

# GACETA SANITARIA

DE BARCELONA

ÓRGANO DEL CUERPO MÉDICO MUNICIPAL

—  
AGOSTO DE 1901  
—

REDACCION Y ADMINISTRACION

CASAS CONSISTORIALES



## CONSEJO DE DIRECCION

<i>Presidente.. . . .</i>	<i>Dr. Giralt (D. Pelegrín)</i>
	» <i>Viñas (D. Federico)</i>
	» <i>Jacas Matheu (D. José)</i>
	» <i>Puig (D. Lorenzo)</i>
<i>Redactor Jefe. .</i>	» <i>Alfonso (D. José M.<sup>a</sup>)</i>
	» <i>Masó (D. Joaquín)</i>

### CONDICIONES DE LA SUSCRIPCION

<i>España y Portugal. . . . .</i>	<i>5</i>	<i>ptas. año</i>
<i>Extranjero. . . . .</i>	<i>7.50</i>	» »
<i>Ultramar. . . . .</i>	<i>10</i>	» »

### PAGO ANTICIPADO

La Gaceta Sanitaria de Barcelona se publicará una vez al mes.

Las obras que se remitan serán anunciadas; se les dedicará artículo bibliográfico cuando se reciban dos ejemplares.

La correspondencia, cambios, suscripciones y anuncios deben dirigirse á las Oficinas del periódico.

## SUMARIO

**Boletín Estadístico.**—Julio de 1901.

DEMOGRAFÍA: Cuadros demográficos comparativos por días y por distritos, sintéticos de la vitalidad humana, de mortalidad por edades, sexo y enfermedades que la determinaron; nacimientos según sexo y condición civil por distritos. Accidentes auxiliados en los dispensarios, clasificados por la causa que los produjo y sexo.

ASISTENCIA PÚBLICA Y DESINFECCIÓN: Servicios prestados por el Cuerpo Médico Municipal.—Id. de vacunación y revacunación.—Estado de los enfermos asistidos por la beneficencia municipal en Barcelona y en los pueblos agregados.—Servicios prestados por el Laboratorio Microbiológico.—Id. por el Instituto de Higiene Urbana.—Reconocimientos verificados en el Asilo Municipal del Parque.

NOTAS VARIAS: Instrucción: Bibliotecas.—Locomoción: Tranvías y Omnibus fijos.

**Boletín Académico.** La fuerza absorbente de las grandes ciudades, discurso inaugural, por el Dr. D. Joaquín Teixidor y Suñol (continuación).

**Sección libre.** Necrología del Dr. D. Bartolomé Casanova y Fàbregas, por el Dr. D. Antonio Puig Alorde.  
La Glánola á Barcelona, por lo Dr. D. Frederich Viñas y Cusi (conclusió).

**Noticias**

**Publicaciones recibidas.**

**Anuncios.**



GRAN FABRICA DE CAPSULAS EUPEPTICAS DOSIFICADAS

# MIL PESETAS

AL QUE PRESENTE

## CÁPSULAS DE SÁNDALO

mejores que las del DR. PIZÁ, de Barcelona, y que curen más pronto y radicalmente las ENFERMEDADES URINARIAS, sobre todo la blenorragia si va acompañada de hemorragia. Catorce años de éxito, premiado con medallas de oro en la Exposición Universal de 1888 y en la Exposición concurso de París de 1895. Únicas aprobadas y recomendadas por las Reales Academias de Medicina de Barcelona y de Mallorca: varias corporaciones científicas y renombrados prácticos diariamente las prescriben, reconociendo ventajas sobre todos sus similares.—Frasco, 14 rs.

**Cápsulas Eupépticas de Santalol Pizá.—Frasco: 4 pesetas**

*Nota de algunos medicamentos que constantemente tenemos capsulados. Advirtiéndose que á las veinticuatro horas queda cumplido cualquier encargo de capsulación que se nos haga.*

Cápsulas eupépticas		Cápsulas eupépticas	
de	Rs.	de	Rs.
Aceite fosforado. . . . .	10	Eter sulfúrico. . . . .	8
Aceite de hígado de bacalao puro. . . . .	10	Eucaliptol. . . . .	8
Aceite de hígado de bacalao creosotado. . . . .	12	Eucaliptol iodoformo y creosota. . . . .	12
Aceite de hígado de bacalao iodo-ferruginoso. . . . .	12	Eucaliptol iodoformo y guayacol. . . . .	12
Aceite de hígado de bacalao bromo-iodado. . . . .	12	Hemoglobina soluble. . . . .	12
Aceite de enebro. . . . .	8	Extracto de cubebas. . . . .	12
Aceite de hígado de bacalao.—Bálsamo de Tolu y Creosota. . . . .	10	Extracto de helecho macho. . . . .	14
Aceite mineral de Gubian. . . . .	9	Extracto de hojas de matico. . . . .	10
Aloes sucotrina. . . . .	8	Extracto de ratania y matico. . . . .	10
Apiol. . . . .	8	Febrifugas de bromhidrato de quinina y eucaliptol. . . . .	10
Bálsamo peruviano. . . . .	10	Glicerofosfato de cal. . . . .	12
Bisulfato de quinina. . . . .	8	Fosfato de cal y de hierro. . . . .	10
Bisulfato de quinina y arseniato-sódico. . . . .	8	Gomo-resina asafétida. . . . .	8
Brea, Bálsamo de Tolu y Creosota. . . . .	10	Guayacol. . . . .	10
Brea, vegetal. . . . .	8	Guayacol iodoformo. . . . .	12
Bromuro de alcanfor. . . . .	10	Hierro reducido por el hidrógeno. . . . .	9
Bromuro de quinina. . . . .	9	Hipnono. . . . .	10
Carbonato de creosota. . . . .	12	Ioduro de azufre soluble. . . . .	10
Carbonato de guayacol. . . . .	16	Iodoformo. . . . .	10
Cloroformo puro. . . . .	8	Lactato de hierro y manganeso. . . . .	10
Contra la jaqueca (bromuro de quinina, paulinia y belladona). . . . .	12	Mirtol. . . . .	10
Copaiba puro de Maracaibo. . . . .	12	Morrhual. . . . .	10
Copaiba y esencia de sandalo. . . . .	20	Morrhual creosotado. . . . .	14
Copaiba, esencia de sandalo y cubebas. . . . .	20	Morrhual y Glicerofosfato de cal. . . . .	14
Copaiba, esencia de sandalo y hierro. . . . .	20	Morrhualhiposofitos y cuasina. . . . .	9
Copaiba y cubebas. . . . .	16	Morrhual, fosfato de cal y cuasina. . . . .	14
Copaiba, cubebas y hierro. . . . .	16	Morrhual iodo ferruginoso. . . . .	14
Copaiba y brea vegetal. . . . .	14	Monosulfuro de sodio. . . . .	10
Copaiba y matico. . . . .	16	Pectorales de Tolu, clorato de potasa, óxido de antimonio y codeina. . . . .	8
Copaibato de sosa y brea. . . . .	16	Pepsina y diastasa. . . . .	12
Creosota de Haya. . . . .	12	Pepsina y pancreatina. . . . .	12
Ergotina Boujean. . . . .	8	Pepsina pancreatina y diastasa. . . . .	12
Esencia de eucaliptus. . . . .	10	Peptona de carne. . . . .	12
Esencia de trementina bi-rectificada. . . . .	8	Santalol. . . . .	16
Esencia de cubebas. . . . .	16	Sulfuro de carbono. . . . .	8
Esencia de matico. . . . .	20	Sulfuro de carbono y iodoformo. . . . .	12
Esencia de sandalo puro. . . . .	14	Sulfato de quinina. . . . .	8
Esencia de Sandalo y Salol. . . . .	14	Terpinol. . . . .	8
Etelorado de asafétida. . . . .	10	Tenicidas (extr.º de kouso y helecho macho) . . . . .	20
Eter amilico valerianico. . . . .	10	Trementina de Venecia. . . . .	8
		Valerianato de quinina. . . . .	9

NOTA.—La universal aceptación que tienen todas nuestras Cápsulas, se debe á la pureza de los medicamentos que contienen, á su envoltorio delgado y eupéptico, solubles y absorbibles y nunca producen fenómenos desagradables gastro-intestinales, debido á la pepsina y pancreatina.

## CANDELILLAS DEL DR. PIZÁ

Para la curación de las enfermedades de la uretra; de sulfato de zinc, de sulfato de zinc y belladona, de tanino, de tanino y belladona, de iodoformo, de opio, etc., 12 rs. caja.—Al por mayor, 8 rs. caja.

**Ventas al por mayor y menor FARMACIA DEL DOCTOR PIZÁ, Plaza del Pino, 6, y Beato Oriol, 1.—BARCELONA.**



# MEDICACIÓN CACODÍLICA

## Gránulos Pépsicos **PIZÁ** al **Cacodilato de sosa**

Químicamente puro.—Cada gránulo contiene 0'01 gramos de cacodilato de sosa y 0'02 gramos de pepsina pura.—Frasco, 2'50 pesetas.

## Gotas Pépsicas **PIZÁ** al **Cacodilato de sosa**

Cada cinco gotas contienen 0'01 gramos de cacodilato de sosa puro y 0'02 gramos de pepsina pura.—Frasco, 2'50 pesetas.

## Indicación de los Gránulos y Gotas **PIZÁ** al **Cacodilato de sosa**

En el tratamiento de las enfermedades de la piel, anemia, clorosis, diabetes, paludismo, etcétera, por sus resultados sorprendentes.

## Grajeas Pépsicas **PIZÁ** al **Cacodilato de sosa**, Kola, Coca y Glicerofosfato de cal

Reconstituyente general del sistema nervioso, alimento reparador.—Neurostenia, fosfaturia, cefalalgia, neuralgia, herpes, etc. Cada grajea contiene 0'005 gramos de cacodilato de sosa, 0'08 gramos de extracto de kola, 0'04 gramos de extracto de coca y 0'12 gramos de glicerofosfato de cal.—Frasco, 3 pesetas.

## Inyecciones hipodérmicas **PIZÁ** al **Cacodilato de sosa**

Solución perfectamente esterilizada y graduada a la dosis de 0'05 gramos de cacodilato de sosa puro por centímetro cúbico, cantidad que precisa para cada inyección.—Caja de 14 tubos, 4'50 pesetas.

Por 0'50 pesetas más del valor de cada frasco ó caja se remite por correo certificado.

## FARMACIA DEL Dr. **PIZÁ**

Plaza del Pino, 6.—BARCELONA

# DEL ANÁLISIS DE LA ORINA EN LA CLÍNICA

POR

## **D. ALEJANDRO FORTUNY DURAN**

Médico Municipal y de las Casas de Socorro,  
Director de un Laboratorio particular de análisis de orinas y líquidos patológicos.

PRECEDIDA DE UN PRÓLOGO DEL EMINENTE HISTÓLOGO

## **Dr. D. S. RAMÓN Y CAJAL**

SEGUNDA EDICION

Esta completísima obra, de verdadera utilidad para la clase médica y farmacéutica, forma un volumen en 8.º mayor de 228 páginas con grabados intercalados en el texto.

Se vende al precio de **4 pesetas** el ejemplar, en las principales librerías y en el domicilio del autor, calle de Claris, 92, 1.º, Barcelona.



# CORRIENTES TERAPEUTICAS

DISCURSO LEÍDO EN LA

REAL ACADEMIA DE MEDICINA Y CIRUGÍA DE BARCELONA \* \* \* \*

\* \* \* \* \* en el acto de la recepción del Académico electo

**D. FRANCISCO PUIGPIQUÉ.—1901**

## COLECCIÓN VILLEROY

Dos nuevos volúmenes de esta importante colección se han puesto á la venta por los editores Sres. Bailly-Baillière é hijos.

*Higiene* es el título del primero. Los autores que colaboran en esta colección, comprendiendo sin duda la gran importancia que desde hace quince años, especialmente desde que el origen bacteridiano de algunas enfermedades ha sido unánimemente admitido por el cuerpo médico, no dudaron en dar el presente volumen, de gran utilidad, no sólo para los estudiantes, sino para los prácticos, reuniendo los principales datos de la higiene general y particular en forma de Cuadros Sinópticos, despojados en lo posible de consideraciones inútiles y dando en cierto modo el mínimum indispensable de conocimientos que el médico práctico debe poseer sobre estas cuestiones. En una palabra, el presente tomo es de gran utilidad para los principiantes, á la par que suministra en muchos casos indicaciones de gran claridad y precisión al práctico. El segundo, ó sea *Cuadros Sinópticos de Medicina Operatoria*, es un trabajo de vulgarización de esta parte de la Medicina, por lo que en él se sigue el plan que han preconizado los grandes maestros de la Medicina Operatoria, escogiendo los procedimientos que la clínica ha demostrado ser los mejores.

Empieza estudiando las *ligaduras arteriales*, siendo dignas de mención por la gran utilidad que reportan al operador las nociones anatómicas con que empieza cada artículo, porque indica dónde está la arteria que se tiene que ligar, qué tejidos la encubren, qué órganos se deben evitar herir, etc., colocando después el miembro en posición; se fijan después los puntos de mira, con su ayuda se traza la línea de incisión y empieza la operación. Después sigue el estudio de las amputaciones y resecciones, para las cuales expone también nociones precisas de la región que se va á operar.

Por último, en la presente obra se concede amplio espacio á las operaciones que se practican en los tejidos y en los órganos, exponiendo, á la par que las teorías de los clásicos, las conquistas más recientes de la Cirugía.

Para terminar, diremos que el presente volumen es de gran utilidad al alumno que quiera comprender y seguir con gusto los diferentes tiempos de la operación que va á practicar; al práctico que tenga que practicar por sí mismo alguno de estos actos quirúrgicos y quiera refrescar en su memoria las reglas operatorias que los rigen, y por último, al práctico que desee estar al corriente de los progresos de la cirugía contemporánea. Además, la obra está completada con 151 figuras intercaladas en el texto.

Nuestros lectores pueden adquirirla en la librería editorial, Plaza de Santa Ana, 10, Madrid, y en todas las librerías al precio de 5 pesetas la *Higiene* y 6 la *Medicina Operatoria*.



**Elixir Digestivo**  
DE  
**JIMENO**

**PEPSIN. Y PANCREATINA EN ESTADO NATURAL, Y DIASTASA.**

**DIGESTIVO COMPLETO** de los alimentos grasos, azoados y feculentos.--**EXCITANTE PODEROSO DE LA DIGESTION**, por hallarse compuesto de los jugos pépsico y pancreático naturales, con sus inherentes ácidos, sales y principios inmediatos. Está reconocido este digestivo como preparación de alta novedad.

--**PRINCIPALES INDICACIONES.**--Apépsia (falta de apetito), dispépsias ácidas y flatulentas, digestiones pesadas, vómitos de los alimentos y vómitos de las embarazadas.

FARMACIA DEL GLOBO, PLAZA REAL, 4, BARCELONA, Y EN TODAS LAS DE LA PENÍNSULA

## JARABE DE HIPOFOSFITOS del Dr. JIMENO

### EUPÉPTICO Y RECONSTITUYENTE (FÓRMULA FELLOWS MODIFICADA)

Contienen los hipofosfitos de sosa (0'20), de cal (0'25), de hierro (0'05), de manganeso (0'02), de quinaína (0'05) y de estricnina (0'001), químicamente puros y solubles.

El hipofosfito de estricnina a un miligramo por la dosis ordinaria de 20 gramos de jarabe cucharada grande, aleja todo peligro de síntomas de intoxicación estricnina.

#### El Jarabe de hipofosfitos del Dr. Jimeno

hecho bajo las inspiraciones de un reputado facultativo de Barcelona, y con todo el esmero posible para su dosación y pureza, goza de una aceptación grandísima entre los facultativos de la Península, por lo bien que responde a sus múltiples indicaciones.

#### El Jarabe de hipofosfitos del Dr. Jimeno

es de acertada aplicación en todas aquellas enfermedades que reconocen por causa la anemia, como por ejemplo los distintos estados nerviosos procedentes de empobrecimientos de la sangre, neuralgias faciales, jaquecas (migraña), dolores de estómago durante la digestión, vahidos ó desvanecimientos, zumbido de oído, ruidos en la cabeza, etc., etc. En el aparato digestivo puede combatirse con este jarabe la inapetencia, las dispepsias en todas sus formas, las regurgitaciones ó acideces (cor agre), los vómitos y el estreñimiento y desarrollo de gases.

Y donde son muy palpables las ventajas del JARABE DE HIPOFOSFITOS DEL DR. JIMENO, es en las enfermedades como la tisis, diabetes sacarina, raquitismo de los niños, convalecencia del tifus y en general en todos los estados caquéticos de consunción ó pérdida de las fuerzas orgánicas.

El fósforo en la forma de hipofosfitos, los reconstituyentes calcio, hierro y manganeso y los tónicos quinaína y estricnina, representan una medicación tónica, reconstituyente y estimulante completa.

Toleran este Jarabe todas las personas por débiles que se encuentren, y siendo como son moderadas las dosis de sus más activos componentes, el bienestar que produce á los enfermos es constante y duradero. No estimula en exceso un día á costa de la depresión del día siguiente.

**DOSIS:** Una cucharada grande disuelta en medio vaso de agua, cada cuatro horas; para los niños la mitad de la dosis. A veces se recomienda tan sólo una cucharada grande disuelta en agua antes de cada comida. El facultativo en último resultado, indicará la dosis y hora de tomarla.

**NOTA.**—No debe confundirse este Jarabe de hipofosfitos del doctor Jimeno con otros similares.

**FRASCO, 3'50 PESETAS**

**FARMACIA DEL GLOBO DEL DR. JIMENO**

**SUCESOR DE PADRÓ**

**4, PLAZA REAL, 4.—BARCELONA**





**Dr. D. Bartolomé Casanova y Fábregas**



JIMENO

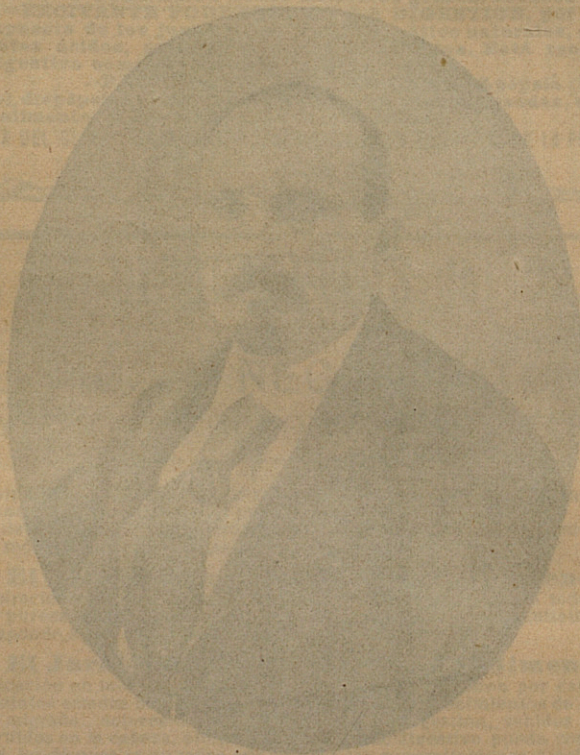

Dr. D. Bartolomé Casanova y Fabregas

FARMACIA DEL GLOBO DEL DR. JIMENO

CALLE DE LOS REYES

ANEXO A LA FARMACIA DEL GLOBO



## NECROLOGÍA

Casanova nació en la villa de Olot el año 1834, hijo de una familia modesta, cuando cumplió los diez y ocho años, considerando que en su país no podría ser más que un triste jornalero, se despidió de sus padres para pasar á Barcelona, en donde, á fuerza de laboriosidad y constancia pudo crearse una posición que le permitiera atender á las necesidades de la familia, y permitirle dedicarse á la carrera de Medicina, por la que sentía gran vocación.

En el año 1856, obtuvo el título de Practicante, que ejerció por el espacio de algunos años.

Habiendo sido invadida la ciudad de Barcelona en el año 1870, por la fiebre amarilla, Casanova solicitó prestar sus servicios en el barrio marítimo de la Barceloneta, que era donde hacía más estragos la enfermedad, pasando luego como Practicante al Hospital de Arrepentidas, en donde tuvo ocasión de ser útil á sus semejantes; dando pruebas de gran abnegación, y desempeñando su cometido con un celo y una inteligencia dignas de todo encomio.

Terminada la epidemia de fiebre amarilla, obtuvo un expresivo voto de gracias de la Junta Directiva del Hospital de Arrepentidas, y mereció que el Excmo. Sr. Gobernador Civil de la provincia, le propusiera para la Cruz de Carlos III, cuya recompensa le fué otorgada por el Ministerio de Estado, libre de gastos en 14 de Febrero de 1871.

El Ayuntamiento le concedió por los servicios prestados durante la epidemia, una medalla de bronce.



En 1875, se graduó de Licenciado en Medicina y Cirugía; título que ejerció con el celo que le distinguía hasta el día de su muerte.

En 23 de Octubre de 1884, fué nombrado por el Ayuntamiento de Sans, Inspector de Policía Urbana y Sanitaria.

Habiendo sido agregado á Barcelona el pueblo de Sans, fué nombrado por el Ayuntamiento en 1883, Médico de la Tenencia de Alcaldía del nuevo Distrito. Nombramiento que quedó sin efecto, cuando el mencionado pueblo de Sans dejó de formar parte de la Capital.

En 1885, fué nombrado por el Ayuntamiento de Sans, Médico de la Alcaldía, cuya plaza estuvo desempeñando hasta que volvió el pueblo de Sans á ser agregado á Barcelona, en cuya fecha fué nombrado por el Ayuntamiento de esta última población, Médico agregado al Cuerpo Médico Municipal.

En 1896, había sido nombrado Médico supernumerario por el Excmo. Ayuntamiento de Barcelona.

Durante la epidemia colérica de 1885, se distinguió notablemente en la barriada de Sans.

Cuando la guerra de Melilla ofreció sus servicios al Excelentísimo Sr. Capitán General de Cataluña, para ir allá como agregado al Cuerpo Sanitario de Operaciones.

Bartolomé Casanova, fué en vida un esposo cariñoso, un padre amantísimo, y un amigo verdadero.

Falleció el día 9 de Julio del corriente año, llenando de lágrimas y de desconsuelo á su querida familia y á sus numerosos amigos.

DR. ANTONIO PUIG ALORDA.



## NOTICIAS

### Programa de Premios

La Sociedad Española de Higiene abre concurso sobre los temas siguientes:  
*Premio Tolosa Latour.*—Primer tema: «Un cuento para niños que encierre una enseñanza de higiene popular.» Premio de 50 pesetas.

Segundo tema: «Una colección de veinte dísticos ó máximas higiénicas, ilustradas con dibujos á la línea, á propósito para el fotograbado, que sirvan para la popularización de la higiene entre los niños.»—Premio de 100 pesetas.

*Premio de la señora viuda de Llorente.*—Tema: «Influencia que han ejercido y ejercen los modernos descubrimientos bacteriológicos en el estado actual de la higiene y en la dietética.» Premio de 500 pesetas y diploma, y accésit, diploma sólo.

*Premio Fernández Caro.*—Tema: «Condiciones que deben reunir las viviendas, vestidos y alimentación de las clases obreras, y medios que pueden emplear, dentro de sus escasos recursos, para que queden cumplidos del mejor modo posible los fines de la higiene.»—Premio de 500 pesetas.

*Premio del Excmo. Sr. D. Eduardo Dato.*—Tema: «El alcoholismo: sus efectos en el individuo y en su descendencia; su influencia desmoralizadora en la sociedad y en la familia; consejos y medios para combatirlo y desterrarlo.»—Premio de 500 pesetas y diploma, y accésit, diploma.

*Premio del Excmo. Sr. D. Javier Ugarte.*—Tema: «Enemigos principales con que tienen que luchar la higiene individual y la higiene pública.»—Premio 1,000 pesetas.

Los premios se adjudicarán en la solemne apertura del curso de 1901 á 1902.

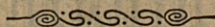

### Las inyecciones intravenosas de formol en el tratamiento de la tuberculosis pulmonar

Después de haberse convencido, por experimentos hechos primero en los animales, luego en su propia persona, nuestro colega el Dr. Maguire, médico del «Brompton Hospital», de que las inyecciones intravenosas de aldehído fórmico no tienen inconvenientes cuando son practicadas con todo género de precauciones, se decidió á practicar este tratamiento á los tísicos empleando una solución de *una parte de formol por dos mil partes de agua*.

Actualmente el citado compañero ha tenido ocasión de tratar de este modo á más de 70 tuberculosos en diversos períodos, y todos ellos se han sentido notablemente mejorados mediante inyecciones intravenosas, repetidas cada día, de 50 c. c. de la solución de formol á 0'5 por 1,000, traduciéndose esta mejoría por atenuación de los signos físicos y de las lesiones pulmonares, así como por la disminución de la expectoración y de la fiebre. En algunos enfermos, los bacilos de Koch desaparecieron por completo de los esputos.

La acción del formol parece debida á que administrado por la vía intravenosa penetra directamente del ventrículo derecho á los pulmones, donde ejerce su acción bactericida.—De La *(Independencia Médica)*.

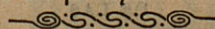

Se ha publicado el número 8 de la interesante revista mensual literaria *La Patria de Cervantes*, cuyo sumario es el siguiente: La Hermandad de los Siete Reyes; Hojas del Diario del doctor Moreno; Un millonario del Cabo; Cuentos del Continente obscuro; El loro mágico; Los Cabellos de oro.

Se halla de venta dicho número, por demás ameno é instructivo, en todas las librerías y en la de los editores, Sres. Bailly-Baillière é hijos, al precio de una peseta número suelto, 9 pesetas la suscripción por un año en Madrid y 10 en provincias.



# ENCICLOPEDIA DE PATOLOGÍA GENERAL

Publicada en París bajo la dirección de

CHARLES BOUCHARD

Cuaderno 33

MADRID

---

## BENEFICENCIA É HIGIENE MUNICIPALES

♦ EN ♦

*algunas poblaciones de España* —

— POR —

— JOSÉ GARCÍA DEL MORAL

1901.—SANTANDER

---

## VALIA HIGIÉNICA SOCIAL

DE LOS

## MANICOMIOS JUDICIALES

POR

Eduardo Xalabarder

1901

BARCELONA

---

## TRATAMIENTO HIDROLÓGICO

DE LAS

## DISPEPSIAS ÷ HIPERCLORHÍDRICAS

POR EL

Dr. D. Nicolás Rodríguez y Abaytua

MADRID

1901



# JARABE

DE

# HIPOFOSFITOS

## DE CLIMENT

---

*En los Hospitales, en las casas de curación, en las grandes ciudades como en los pueblos, este preparado es el primero y más valioso recurso del médico para combatir con éxito las afecciones en que está indicado.*



*Tónico excelente. Inmejorable ferruginoso. Estimula el APETITO. Vigoriza el SISTEMA NERVIOSO. Normaliza las FUNCIONES DIGESTIVAS. Regenera todo el ORGANISMO. Insustituible en las AFECCIONES NERVIOSAS y MENTALES.*

Recházese todo frasco que no lleve esta marca REGISTRADA

---

Irreemplazable en casos de **INAPETENCIA**  
**TUBERCULOSIS**

**ANEMIA**

**DEBILIDAD GENERAL**

---

Recomendado por los médicos más eminentes.



# Farmacia y Laboratorio Químico

M. GÓMEZ DEL CASTILLO

CONDAL, 15, BARCELONA

Premiada con Medalla de Oro en la Exposición Universal de Barcelona de 1888

POR TODOS SUS PEPTONATOS, ELIXIRES, SOLUCIONES Y GRANULOS.

Los más rápidos, seguros y eficaces, según dictamen de la Real Academia de Medicina y Cirugía, cuya eficacia é inmensos resultados han sido comprobados en los hospitales de esta capital, Madrid y Buenos Aires. Dice así la ilustre Real Academia de Barcelona:

## ELIXIR PEPTONATO DE HIERRO «CASTILLO»

Es de un grato sabor, sus efectos empiezan á manifestarse en los primeros días, no produce astricción ni cólico, como sucede con los demás preparados ferruginosos, notándose mayor coloración en las mucosas, aumento de apetito y otros efectos que no dejan lugar á duda sobre los inmensos resultados del Elixir.

V.º B.º, *Dr. Bartolomé Robert.* — El Secretario perpetuo, *Luis Suñé Molist.*

**Solución de peptonato amónico hidrargírico CASTILLO** para inyecciones hipodérmicas; cada grano de esta solución contiene 0'02 de sal (una inyección diaria).

**Gránulos de peptonato amónico hidrargírico CASTILLO;** cada gránulo contiene 0'01 de sal para tomar cinco gránulos al día.

El peptonato amónico hidrargírico **CASTILLO**, tanto en la forma de solución como de gránulos, tiene su principal uso en los períodos secundarios y terciarios de la sífilis, cuyos progresos contiene inmediatamente, llegando en pocos días á la más completa curación, cosa que no había podido conseguirse antes del descubrimiento de tan prodigioso preparado, según se acredita en las prácticas de eminentes especialistas académicos y puede afirmar de los experimentos efectuados esta Real Academia de Medicina y Cirugía.

## ELIXIR MORRHUOL «CASTILLO»

La lltre. Academia Médico-Farmacéutica, donde ha sido presentado el Elixir y grajeas Morrhuol preparados por M. G. del Castillo para su estudio, esta docta corporación ha emitido el siguiente dictamen:

«El Elixir y grajeas Morrhuol del Dr. Castillo contienen la parte medicinal curativa ó sea el conjunto de todos los principios á los que el aceite de hígado de bacalao debe su acción terapéutica, constituyendo medicamentos muy agradables al paladar y de excelentes resultados como reconstituyentes. Por tanto la Academia recomienda estos dos medicamentos por su exquisita confección á la par que por su valor terapéutico. Comisión de preparaciones farmacéuticas, Dres. Gudal, Segura y Jimeno. — Presidente, *Dr. Nicolás Homs.* — Secretario, *Dr. Estanislao Andreu.*»

Tenemos también preparados Elixir Morrhuol con peptonato de hierro, con pepto-fosfato de cal, é hipofositos y las grajeas Morrhuol creosotadas. Es superior al aceite de hígado de bacalao, emulsiones y demás preparados por presentar todas sus ventajas y ninguno de sus inconvenientes.

**Elixir pepto-yoduro de azufre CASTILLO** tres cucharadas diarias.

En el laboratorio del Dr. Gómez del Castillo, Condal, 15, Barcelona, se preparan los

## GLICERO-FOSFATOS

químicamente puros neutros y solubles. El de cal, á 30 pesetas kilo; el de magnesia, esterciana, hierro ó manganoso, á 50 pesetas kilo, el de litio, á 70 pesetas kilo; y los de potasa y sosa, á 40 pesetas kilo. Si el pedido llega á 5 kilos (surtidos) se hará un 10 % de descuento. Se ha demostrado que los **Glicero-fosfatos** son los únicos agentes terapéuticos capaces de sustituir las pérdidas fosfóricas del organismo.



# PUBLICACIONES RECIBIDAS

*Hechos clínicos de Oto-Rino-Laringología*, por el Dr. Ricardo Botey, Barcelona, 1901

## PERIODICOS

### Barcelona.

El Criterio Católico en las Ciencias Médicas, Julio, núm. 43.  
Boletín Farmacéutico, Julio, núm. 236.  
Gaceta médica Catalana, Julio, 15 y 31, núms. 577 y 578.  
La Independencia Médica, Julio, 11 y 21, núms. 20 a 21.  
Archivos de Sinecop. Obst. y Pediat., Julio, 10 y 25, núms. 13 y 14.  
El Restaurador Farmacéutico, Julio, 15 y 30, núms. 13 y 14.  
La Rebotica, Julio, 20, núm. 14.  
Archivos Latinos de Rinol. Laring. y Otol. Julio y Agosto, núm. 112.  
El Trabajo Nacional, Julio, 15, núm. 244.  
Revista de Medicina y Cirugía, Julio, 15, núm. 7.  
Canet. Revista científica profesional, Junio y Julio, núms. 6 y 7.

### Madrid.

Revista de Medicina Contemporánea, Julio, 1.º y 15, núms. 311 y 312.  
La Farmacia Española, Julio, 4, 11, 18 y 25, núms. 27 a 30.  
La Unión de los Médicos titulares de España, Julio, 1 y 15, núms. 29 a 30.  
Revista de Medicina y Cirugía prácticas, Julio, 7, 14, 21 y 28, núms. 697 a 700.  
El Jurado Médico Farmacéutico, Julio, 7, 14, 21 y 28, núms. 25 a 28.  
Gaceta Médica, Julio 6, núm. 514.  
Gaceta de Administración local, Julio, 7.  
La Medicina Militar Española, Julio, 10 y 25, núms. 130 y 131.  
La Patria de Cervantes, Junio y Julio, números 6 y 7.  
Revista mensual de Medicina, Cirugía, Farmacia y Veterinaria, Julio, núm. 7.  
Boletín de Laring. Otol. y Rinol., Julio y Agosto, núm. 4.  
Gaceta Balneológica, Junio, núm. 40.  
Gaceta de Instrucción Pública, Julio, 24 y 30, núms. 515 y 516.  
Boletín de la Sociedad protectora de los niños, Junio, 243.  
Revista Médico Hiarológica Española, Junio, núm. 4.  
Revista Española de Sifilografía y Dermatología, Julio, núm. 31.  
Estadística Demográfica, Enero, Febrero y Marzo.

### Bilbao.

Boletín mensual de Estadística Sanitaria.

### Castellón.

Boletín de los Colegios de Médicos y Farmacéuticos, Julio, 1.º y 15, números 37 y 38.

### Cáceres.

Boletín Oficial del Colegio de Médicos, Julio, núm. 6.

### Gerona.

Boletín mensual del Colegio de Médicos, Julio, núm. 7.

### Granada.

Gaceta Médica, Julio, 15, núm. 433.

### Logroño.

Estadística Demográfica Sanitaria, Junio.

### Palma.

Baleares. Revista Balear de Ciencias Médicas, Julio, 10 y 20, núms. 439 y 440.

### Sevilla.

Revista Médica, Julio, 15 a 30, núms. 443 y 444.

### Valencia.

La Medicina, Julio, núm. 7.

### Portugal.

Lisboa. A Medicina Contemporânea, Julio, 7, 14, 21 y 28, núms. 27 a 30.  
Revista Militar, Julio, 15, núm. 13.  
Journal da Sociedade Pharmaceutica Lusitana, Julio, núm. 7.

### Italia.

Milán. Bollettino Statistico Mensile, Mayo.  
Firenze. Bollettino d'Oculistica, Julio, 15 y 30, núms. 19 y 20.

### Francia.

Paris. Le Progrès Médical, Julio, 6, 13, 20 y 27, núms. 27 a 30.  
La Médecine Scientifique, Julio, núm. 7.  
Journal d'Hygiène, Julio, 25, núms. 12 a 65.  
Archives de Médecine et de Chirurgie spéciales, Junio, núm. 6.  
Le Mois médico Chirurgical, Junio, núm. 6.  
Lille. Bulletins de la Société centrale de médecine du département du Nord, Junio, núm. 6.  
Bordeaux. Annales de la Policlinique, Julio, núm. 7.

### Bélgica.

Bruselas. Tablettes mensuelles de la Société royale de médecine publique, Junio.

### E.E. UU.

Buffalo. Buffalo Medical Journal, Julio, número 12.  
Michigan. Modern Medicine, Junio, núm. 6.

### Costa Rica.

San José. Gaceta Médica, Junio, 15, núm. 11.

### Brasil.

Rio Janeiro. Boletín quincenal de Estadística Demográfica Sanitaria, núms. 7 a 10.

### México.

La Escuela de Medicina, Julio 1, núm. 11.  
Boletín mensual del Observatorio Central, Marzo, núm. 3.  
Boletín del Consejo Superior de Salubridad, Mayo 31, núm. 11.  
Tampico. Boletín Demográfico y Meteorológico, Mayo.  
Toluca. Boletín del Instituto Científico y Literario, Junio, núm. 4.

### Perú.

Lima. La Crónica Médica, Mayo, 15 a 30, núms. 297 y 298.

### República Argentina.

Buenos Aires. Anales de Sanidad Militar, Junio, núm. 6.  
Boletín mensual de Estadística Municipal, Mayo, núm. 5.  
La Semana Médica, Junio 6, 13, 20 a 27, números 23 a 26.

### Rosario de Santa Fe.

Boletín mensual de Estadística Municipal, Mayo, núm. 5.

**Mil pesetas al que presente cápsulas de sándalo mejores que las del Dr. Pizá, para la curación de las enfermedades de las vías urinarias.—Farmacia del Dr. Pizá.**



# ESPECIALIDADES DE LA GRAN FARMACIA AMARGÓS

*Premiadas con Medalla de Plata en la Exposición Universal de Barcelona, 1888, y con Gran Diploma de Honor en la Internacional de Suez, 1897.*

**Vino Vital Amargós** al extracto de *Acanthea virilis* compuesto. Es un excitante poderoso de las energías cerebro-medulares y gastro-intestinales y un excelente afrodisíaco.

**Vino Amargós.** Tónico nutritivo. Preparado con Peptona, Quina gris. Coca del Perú y Vino de Málaga.

**Vino Nuez de Kola Amargós.** Tónico Neurosténico. Alimento de Ahorro.

**Vino Yodo-Tánico Fosfatado Amargós.** Cada cucharada de 15 gramos contiene 5 centigramos de yodo, 10 centigramos de Tanino y 30 centigramos Lacto fosfato de cal.

**Elixir Polibromurado Amargós.** Los bromuros Estrónico, Potásico, Sódico y Amónico, asociados con sustancias tónico-amargas. Una cucharada de 15 gramos contiene 50 centigramos de cada bromuro.

**Elixir Tridigestivo Amargós.** Eupéptico y Antigastrálgico. Cada cucharada de 15 gramos contiene 50 centigramos de Pepsina, 50 centigramos de Pancreatina y 30 centigramos de Diastasa.

**Elixir Alorhidro-Pépsico Amargós.** ● TÓNICO DIGESTIVO. ● Pepsina, Colombo, Nuez vómica y Acido clorhídrico.—Cada cucharada de 15 gramos contiene un gramo de Pepsina pura, 5 centigramos Tintura Nuez vómica y 5 centigramos Acido clorhídrico.

**Pastillas Amargós** de Borato sódico, clorato potásico y cocaína. Cada pastilla contiene 10 centigramos de borato sódico, 10 centigramos de Clorato-potásico y 5 miligramos Clorhidrato de Cocaína.

**Tonicina Amargós.** A base de Fosfato-glicerato de cal puro granulada.—A la cabida del tapón-medida corresponden 30 centigramos de Fosfo-glicerato de cal.

**Carbonato de Litina Amargós.** Granular efervescente. La cabida del tapon-medida equivale a 20 centigramos de carbonato de litina.

**Kola granulada Amargós.** LA KOLA GRANULADA AMARGÓS contiene todos los principios activos de la Nuez de Kola, Teobromina, Rojo de Kola, Tanino y Cafeína.

DEPÓSITO GENERAL  
GRAN FARMACIA AMARGÓS

Abierta toda la noche

Plaza de Santa Ana, núm. 9, esquina á la calle Santa Ana

BARCELONA



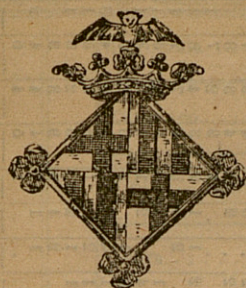

# BOLETÍN ESTADÍSTICO

Barcelona: Agosto de 1901

## SITUACIÓN DE BARCELONA

DETERMINADA POR LA REAL ACADEMIA DE CIENCIAS Y ARTES)

Latitud geográfica. 41° 22' 59" N.  
Longitud. . . . . 0h 23m 25s 9 E. de Madrid

*Accidentes auxiliados en los Dispensarios, clasificados por la causa que los produjo y sexo.*

DISPENSARIOS	FORTUITOS										Á MANO AIRADA				VOLUNTARIOS			Total general. . . .	
	Trabajo. . .		Atropello por carruaje. .		Máquina. .		Heridas. .		Otras causas. . . .		Total. . . . .	Agresión. .		Total. . . . .	Total. . . . .				
	V.	H.	V.	H.	V.	H.	V.	H.	V.	H.		V.	H.		V.	H.	V.		H.
De las Casas Consistoriales. . . . .	7	3	1	6	2	26	12	38	18	11	29	1	1	67					
De la Barceloneta. . . . .	2	3	1	2	2	21	17	57	9	3	22	1	1	80					
De Hostafranchs. . . . .	5	2	1	6	2	13	7	29	9	5	2	1	17	1	1	47			
De Santa Madrona. . . . .	78	27	8	6	2	45	25	83	19	4	31	5	20	117					
De la Universidad. . . . .	6	1	2	1	1	5	2	9	2	7	21	5	1	10					
Del Parque. . . . .	6	2	1	1	1	42	22	80	2	7	2	1	2	101					
De Gracia. . . . .	6	2	1	1	1	7	3	20	1	1	2	1	2	22					
Del Taulat. . . . .	2	1	2	3	2	5	3	19	3	3	3	1	3	22					
De San Andrés. . . . .	1	2	1	1	1	4	1	4	2	2	2	1	2	6					
De Sans. . . . .	1	2	1	1	1	1	2	7	1	1	1	1	1	8					
De San Gervasio. . . . .																			
De San Martín. . . . .	1	2	1	1	1	1	2	7	1	1	1	1	1						
Totales. . . . .	105	31	22	5	6	22	8	169	93	463	74	36	22	143	2	3	6.4		



# ESTADÍSTICA GENERAL SANITARIA

## ESTADO MODELO NUMERO 1

REGISTRO diario de los matrimonios, nacimientos y defunciones ocurridos en el Ayuntamiento de Barcelona durante el mes de Agosto de 1901

CENSO DE POBLACIÓN CALCULADO 598.000. . .

Varones. . . . .  
 Hembras. . . . .  
 Total. . . . .

FECHAS. .....	MATRIMONIOS										NACIMIENTOS				DEFUNCIONES CLASIFICADAS POR (1)																																																																																																																																																																																																																																																																																																																																																																																																																																																																																																																																																																																																																																																											
	CLASIFICADOS POR EDADES DE LOS CONTRAYENTES										Consang.		Legítimos		Total general. ....	SEXOS		ESTADOS		EDADES																																																																																																																																																																																																																																																																																																																																																																																																																																																																																																																																																																																																																																																						
	VARONES					HEMBRAS					Total.....	Otros grados.....	Primos hermanos.....	Tíos con abuelos y tías hermanas.....		Varones.....	Hembras.....	Solteros.....	Casados.....	Viudos.....	En el útero materno.....	Hasta 6 meses.....	DE MÁS DE																																																																																																																																																																																																																																																																																																																																																																																																																																																																																																																																																																																																																																																			
	DE MÁS DE					DE MÁS DE																	6 meses a 3 años.	3 a 6.....	6 a 13.....	13 a 20.....	20 a 25.....	25 a 40.....	40 a 60.....	60 a 80.....	80.....																																																																																																																																																																																																																																																																																																																																																																																																																																																																																																																																																																																																																																											
	Hasta 20 años.	20 a 30..	30 a 40..	40 a 50..	50 a 60..	Hasta 20 años.	20 a 30..	30 a 40..	40 a 50..	50 a 60..																																																																																																																																																																																																																																																																																																																																																																																																																																																																																																																																																																																																																																																																
1	7	4	3	1	3	6	3	2	1	15						36	40	4	3	83	11	20	21	4	6	8	10	13	14	15	16	17	18	19	20	21	22	23	24	25	26	27	28	29	30	31																																																																																																																																																																																																																																																																																																																																																																																																																																																																																																																																																																																																																												
2	1	6	2	1	3	1	4	2	1	10						18	20	1	1	39	16	16	22	7	6	2	11	13	14	15	16	17	18	19	20	21	22	23	24	25	26	27	28	29	30	31																																																																																																																																																																																																																																																																																																																																																																																																																																																																																																																																																																																																																												
3	1	6	2	1	3	1	4	2	1	10						25	13	1	2	41	16	19	23	9	4	4	13	14	15	16	17	18	19	20	21	22	23	24	25	26	27	28	29	30	31																																																																																																																																																																																																																																																																																																																																																																																																																																																																																																																																																																																																																													
4	17	1	1	1	6	9	3	3	1	18						18	15	1	1	34	18	15	19	7	2	2	14	15	16	17	18	19	20	21	22	23	24	25	26	27	28	29	30	31																																																																																																																																																																																																																																																																																																																																																																																																																																																																																																																																																																																																																														
5	1	1	1	1	1	2	1	1	1	2						12	14	1	1	28	12	19	17	11	3	3	10	11	12	13	14	15	16	17	18	19	20	21	22	23	24	25	26	27	28	29	30	31																																																																																																																																																																																																																																																																																																																																																																																																																																																																																																																																																																																																																										
6	2	1	1	1	1	3	1	1	1	5						14	12	1	1	28	12	15	21	10	3	3	11	12	13	14	15	16	17	18	19	20	21	22	23	24	25	26	27	28	29	30	31																																																																																																																																																																																																																																																																																																																																																																																																																																																																																																																																																																																																																											
7	4	1	1	1	1	4	1	1	1	6						11	12	2	2	25	15	18	20	10	3	3	11	12	13	14	15	16	17	18	19	20	21	22	23	24	25	26	27	28	29	30	31																																																																																																																																																																																																																																																																																																																																																																																																																																																																																																																																																																																																																											
8	1	1	1	1	1	1	1	1	1	1						23	16	1	1	40	20	10	19	6	5	5	11	12	13	14	15	16	17	18	19	20	21	22	23	24	25	26	27	28	29	30	31																																																																																																																																																																																																																																																																																																																																																																																																																																																																																																																																																																																																																											
9	4	1	1	1	1	2	1	1	1	8						18	29	1	3	51	15	13	16	8	4	3	11	12	13	14	15	16	17	18	19	20	21	22	23	24	25	26	27	28	29	30	31																																																																																																																																																																																																																																																																																																																																																																																																																																																																																																																																																																																																																											
10	1	1	1	1	1	4	2	2	1	16						22	24	1	3	46	16	9	17	6	2	2	11	12	13	14	15	16	17	18	19	20	21	22	23	24	25	26	27	28	29	30	31																																																																																																																																																																																																																																																																																																																																																																																																																																																																																																																																																																																																																											
11	1	18	2	1	4	12	1	1	1	11						10	11	1	3	22	13	19	18	9	5	2	11	12	13	14	15	16	17	18	19	20	21	22	23	24	25	26	27	28	29	30	31																																																																																																																																																																																																																																																																																																																																																																																																																																																																																																																																																																																																																											
12	1	9	1	1	1	10	1	1	1	11						12	14	1	3	29	10	20	17	6	7	2	11	12	13	14	15	16	17	18	19	20	21	22	23	24	25	26	27	28	29	30	31																																																																																																																																																																																																																																																																																																																																																																																																																																																																																																																																																																																																																											
13	1	8	1	1	1	5	3	1	1	8						9	15	2	2	24	13	9	12	5	5	2	11	12	13	14	15	16	17	18	19	20	21	22	23	24	25	26	27	28	29	30	31																																																																																																																																																																																																																																																																																																																																																																																																																																																																																																																																																																																																																											
14	2	40	8	1	8	19	4	1	1	51						10	18	2	1	30	14	11	16	5	4	2	11	12	13	14	15	16	17	18	19	20	21	22	23	24	25	26	27	28	29	30	31																																																																																																																																																																																																																																																																																																																																																																																																																																																																																																																																																																																																																											
15	1	7	2	2	4	6	1	1	1	10						9	19	2	1	31	21	15	22	12	2	3	11	12	13	14	15	16	17	18	19	20	21	22	23	24	25	26	27	28	29	30	31																																																																																																																																																																																																																																																																																																																																																																																																																																																																																																																																																																																																																											
16	17	2	1	1	1	16	1	1	1	21						16	12	1	1	29	18	16	15	12	7	2	11	12	13	14	15	16	17	18	19	20	21	22	23	24	25	26	27	28	29	30	31																																																																																																																																																																																																																																																																																																																																																																																																																																																																																																																																																																																																																											
17	1	7	2	2	4	7	1	1	1	10						19	20	1	1	43	18	16	15	12	7	2	11	12	13	14	15	16	17	18	19	20	21	22	23	24	25	26	27	28	29	30	31																																																																																																																																																																																																																																																																																																																																																																																																																																																																																																																																																																																																																											
18	17	2	1	1	1	16	1	1	1	21						16	12	1	1	29	16	15	21	10	1	1	11	12	13	14	15	16	17	18	19	20	21	22	23	24	25	26	27	28	29	30	31																																																																																																																																																																																																																																																																																																																																																																																																																																																																																																																																																																																																																											
19	1	1	1	1	1	1	1	1	1	3						15	7	3	2	27	9	14	17	5	1	2	11	12	13	14	15	16	17	18	19	20	21	22	23	24	25	26	27	28	29	30	31																																																																																																																																																																																																																																																																																																																																																																																																																																																																																																																																																																																																																											
20	2	5	1	1	1	2	2	1	1	4						12	12	2	2	26	8	15	9	9	3	2	11	12	13	14	15	16	17	18	19	20	21	22	23	24	25	26	27	28	29	30	31																																																																																																																																																																																																																																																																																																																																																																																																																																																																																																																																																																																																																											
21	1	2	1	1	1	3	1	1	1	6						14	11	2	2	27	10	17	22	9	6	1	11	12	13	14	15	16	17	18	19	20	21	22	23	24	25	26	27	28	29	30	31																																																																																																																																																																																																																																																																																																																																																																																																																																																																																																																																																																																																																											
22	1	2	1	1	1	3	1	1	1	4						22	10	3	1	36	14	15	10	8	1	3	11	12	13	14	15	16	17	18	19	20	21	22	23	24	25	26	27	28	29	30	31																																																																																																																																																																																																																																																																																																																																																																																																																																																																																																																																																																																																																											
23	11	1	1	1	3	8	2	1	1	13						20	21	2	2	45	14	15	12	5	2	4	11	12	13	14	15	16	17	18	19	20	21	22	23	24	25	26	27	28	29	30	31																																																																																																																																																																																																																																																																																																																																																																																																																																																																																																																																																																																																																											
24	13	2	1	1	3	11	1	1	1	15						27	15	2	1	45	15	15	18	8	4	1	11	12	13	14	15	16	17	18	19	20	21	22	23	24	25	26	27	28	29	30	31																																																																																																																																																																																																																																																																																																																																																																																																																																																																																																																																																																																																																											
25	1	3	1	1	1	4	1	1	1	5						14	23	1	1	37	19	17	21	10	5	3	8	6	3	4	1	1	1	1	1	1	1	1	1	1	1	1	1	1	1	1	1	1	1	1	1	1	1	1	1	1	1	1	1	1	1	1	1	1	1	1	1	1	1	1	1	1	1	1	1	1	1	1	1	1	1	1	1	1	1	1	1	1	1	1	1	1	1	1	1	1	1	1	1	1	1	1	1	1	1	1	1	1	1	1	1	1	1	1	1	1	1	1	1	1	1	1	1	1	1	1	1	1	1	1	1	1	1	1	1	1	1	1	1	1	1	1	1	1	1	1	1	1	1	1	1	1	1	1	1	1	1	1	1	1	1	1	1	1	1	1	1	1	1	1	1	1	1	1	1	1	1	1	1	1	1	1	1	1	1	1	1	1	1	1	1	1	1	1	1	1	1	1	1	1	1	1	1	1	1	1	1	1	1	1	1	1	1	1	1	1	1	1	1	1	1	1	1	1	1	1	1	1	1	1	1	1	1	1	1	1	1	1	1	1	1	1	1	1	1	1	1	1	1	1	1	1	1	1	1	1	1	1	1	1	1	1	1	1	1	1	1	1	1	1	1	1	1	1	1	1	1	1	1	1	1	1	1	1	1	1	1	1	1	1	1	1	1	1	1	1	1	1	1	1	1	1	1	1	1	1	1	1	1	1	1	1	1	1	1	1	1	1	1	1	1	1	1	1	1	1	1	1	1	1	1	1	1	1	1	1	1	1	1	1	1	1	1	1	1	1	1	1	1	1	1	1	1	1	1	1	1	1	1	1	1	1	1	1	1	1	1	1	1	1	1	1	1	1	1	1	1	1	1	1	1	1	1	1	1	1	1	1	1	1	1	1	1	1	1	1	1	1	1	1	1	1	1	1	1	1	1	1	1	1	1	1	1	1	1	1	1	1	1	1	1	1	1	1	1	1	1	1	1	1	1	1	1	1	1	1	1	1	1	1	1	1	1	1	1	1	1	1	1	1	1	1	1	1	1	1	1	1	1	1	1	1	1	1	1	1	1	1	1	1	1	1	1	1	1	1	1	1	1	1	1	1	1	1	1	1	1	1	1	1	1	1	1	1	1	1	1	1	1	1	1	1	1	1	1	1	1	1	1	1	1	1	1	1	1	1	1	1	1	1	1	1	1	1	1	1	1	1	1	1	1	1	1	1	1	1	1	1	1	1	1	1	1	1	1	1	1	1	1	1	1	1	1	1	1	1	1	1	1	1	1	1	1	1	1	1	1	1	1	1	1	1	1	1	1	1	1	1	1	1	1	1	1	1	1	1	1	1	1	1	1	1	1	1	1	1	1	1	1	1	1	1	1	1	1	1	1	1	1	1	1	1	1	1	1	1	1	1	1	1	1	1	1	1	1	1	1	1	1	1	1	1	1	1	1	1	1	1	1	1	1	1	1	1	1	1	1	1	1	1</

(1) Se ha adoptado esta clasificación atendiendo a la acción administrativa que debe ejercitarse en el régimen sanitario de la legislación vigente; y en este sentido, las enfermedades consignadas en el grupo de infecciosas excluyen toda medida sanitaria con relación a las personas y a las cosas de su uso; así como las del grupo de infecto-contagiosas implican la necesidad de ejecutar las disposiciones establecidas sobre aislamiento de las personas y desinfección de las materias contumaces y de las habitaciones de los enfermos.



**CONTINUACIÓN DEL ESTADO MODELO NÚMERO 1**

## DEFUNCIONES CLASIFICADAS POR

DEFUNCIONES CLASIFICADAS POR																																
ENFERMEDADES INFECCIOSAS																ENFERMEDADES INFECTO-CONTAGIOSAS																
Total parcial																Hidrobia.																
																Carbunco.																
																Sífilis.																
																Lepra.																
																Tuberculosis.																
																Difteria.																
																Coqueluche.																
																Disenteria.																
																Puerperales.																
																Influenza ó grippe.																
																Tifoideas.																
																Erisipela.																
																Escarlatina.																
																Sarampión.																
																Viruela.																



## CONCLUSIÓN DEL ESTADO MODELO NUMERO 1

## DEFUNCIONES CLASIFICADAS POR

[illegible]



## ESTADO MODELO NÚMERO 2 (1)

*Ayuntamiento de Barcelona*

Partidos judiciales de Barcelona

Provincia de Barcelona

RESUMEN numérico de matrimonios, nacimientos y defunciones ocurridos en este Municipio de Barcelona durante el mes de Agosto de 1901.

CENSO de POBLACION		MATRIMONIOS												NACIMIENTOS				DEFUNCIONES POR																																																																																																																																																																																																																																																																																																																																																																																																																																																																																																																																																																																																																																																																																																																																																																																																																																																																																																																																																																																																																																																																																																																																																																																																																																																																																																																																																																																																																																																																																																																																																																																																																																																																																																																																																																																																																																																																																																																																																																																																																																																																																																																																																																																					
		CLASIFICADOS POR EDADES DE LOS CONTRAYENTES												Total general.	Consanza. Viva con esposa ó viudez	Legítimos Varones.	Ilegít. Varones.	Total general.	SEXOS		ESTADOS		EDADES																																																																																																																																																																																																																																																																																																																																																																																																																																																																																																																																																																																																																																																																																																																																																																																																																																																																																																																																																																																																																																																																																																																																																																																																																																																																																																																																																																																																																																																																																																																																																																																																																																																																																																																																																																																																																																																																																																																																																																																																																																																																																																																																																																																
		VARONES						HEMBRAS											Varones.	Hembras.	Solteros.	Casados	Viudos	En el alcázarito materno.	DE MAS DE																																																																																																																																																																																																																																																																																																																																																																																																																																																																																																																																																																																																																																																																																																																																																																																																																																																																																																																																																																																																																																																																																																																																																																																																																																																																																																																																																																																																																																																																																																																																																																																																																																																																																																																																																																																																																																																																																																																																																																																																																																																																																																																																																																														
		DE MAS DE						DE MAS DE																	DE MAS DE																																																																																																																																																																																																																																																																																																																																																																																																																																																																																																																																																																																																																																																																																																																																																																																																																																																																																																																																																																																																																																																																																																																																																																																																																																																																																																																																																																																																																																																																																																																																																																																																																																																																																																																																																																																																																																																																																																																																																																																																																																																																																																																																																																														
Total calculado		Hasta 20 años.						Hasta 20 años.						Hasta 20 años.						Hasta 5 meses.						Hasta 5 meses.						Hasta 5 meses.						Hasta 5 meses.						Hasta 5 meses.						Hasta 5 meses.						Hasta 5 meses.						Hasta 5 meses.						Hasta 5 meses.						Hasta 5 meses.						Hasta 5 meses.						Hasta 5 meses.						Hasta 5 meses.						Hasta 5 meses.						Hasta 5 meses.						Hasta 5 meses.						Hasta 5 meses.						Hasta 5 meses.						Hasta 5 meses.						Hasta 5 meses.						Hasta 5 meses.						Hasta 5 meses.						Hasta 5 meses.						Hasta 5 meses.						Hasta 5 meses.						Hasta 5 meses.						Hasta 5 meses.						Hasta 5 meses.						Hasta 5 meses.						Hasta 5 meses.						Hasta 5 meses.						Hasta 5 meses.						Hasta 5 meses.						Hasta 5 meses.						Hasta 5 meses.						Hasta 5 meses.						Hasta 5 meses.						Hasta 5 meses.						Hasta 5 meses.						Hasta 5 meses.						Hasta 5 meses.						Hasta 5 meses.						Hasta 5 meses.						Hasta 5 meses.						Hasta 5 meses.						Hasta 5 meses.						Hasta 5 meses.						Hasta 5 meses.						Hasta 5 meses.						Hasta 5 meses.						Hasta 5 meses.						Hasta 5 meses.						Hasta 5 meses.						Hasta 5 meses.						Hasta 5 meses.						Hasta 5 meses.						Hasta 5 meses.						Hasta 5 meses.						Hasta 5 meses.						Hasta 5 meses.						Hasta 5 meses.						Hasta 5 meses.						Hasta 5 meses.						Hasta 5 meses.						Hasta 5 meses.						Hasta 5 meses.						Hasta 5 meses.						Hasta 5 meses.						Hasta 5 meses.						Hasta 5 meses.						Hasta 5 meses.						Hasta 5 meses.						Hasta 5 meses.						Hasta 5 meses.						Hasta 5 meses.						Hasta 5 meses.						Hasta 5 meses.						Hasta 5 meses.						Hasta 5 meses.						Hasta 5 meses.						Hasta 5 meses.						Hasta 5 meses.						Hasta 5 meses.						Hasta 5 meses.						Hasta 5 meses.						Hasta 5 meses.						Hasta 5 meses.						Hasta 5 meses.						Hasta 5 meses.						Hasta 5 meses.						Hasta 5 meses.						Hasta 5 meses.						Hasta 5 meses.						Hasta 5 meses.						Hasta 5 meses.						Hasta 5 meses.						Hasta 5 meses.						Hasta 5 meses.						Hasta 5 meses.						Hasta 5 meses.						Hasta 5 meses.						Hasta 5 meses.						Hasta 5 meses.						Hasta 5 meses.						Hasta 5 meses.						Hasta 5 meses.						Hasta 5 meses.						Hasta 5 meses.						Hasta 5 meses.						Hasta 5 meses.						Hasta 5 meses.						Hasta 5 meses.						Hasta 5 meses.						Hasta 5 meses.						Hasta 5 meses.						Hasta 5 meses.						Hasta 5 meses.						Hasta 5 meses.						Hasta 5 meses.						Hasta 5 meses.						Hasta 5 meses.						Hasta 5 meses.						Hasta 5 meses.						Hasta 5 meses.						Hasta 5 meses.						Hasta 5 meses.						Hasta 5 meses.						Hasta 5 meses.						Hasta 5 meses.						Hasta 5 meses.						Hasta 5 meses.						Hasta 5 meses.						Hasta 5 meses.						Hasta 5 meses.						Hasta 5 meses.						Hasta 5 meses.						Hasta 5 meses.						Hasta 5 meses.						Hasta 5 meses.						Hasta 5 meses.						Hasta 5 meses.						Hasta 5 meses.						Hasta 5 meses.						Hasta 5 meses.						Hasta 5 meses.						Hasta 5 meses.						Hasta 5 meses.						Hasta 5 meses.						Hasta 5 meses.						Hasta 5 meses.						Hasta 5 meses.						Hasta 5 meses.						Hasta 5 meses.						Hasta 5 meses.						Hasta 5 meses.						Hasta 5 meses.						Hasta 5 meses.						Hasta 5 meses.						Hasta 5 meses.						Hasta 5 meses.						Hasta 5 meses.						Hasta 5 meses.						Hasta 5 meses.						Hasta 5 meses.						Hasta 5 meses.						Hasta 5 meses.						Hasta 5 meses.						Hasta 5 meses.						Hasta 5 meses.						Hasta 5 meses.						Hasta 5 meses.						Hasta 5 meses.						Hasta 5 meses.						Hasta 5 meses.						Hasta 5 meses.						Hasta 5 meses.						Hasta 5 meses.						Hasta 5 meses.						Hasta 5 meses.						Hasta 5 meses.						Hasta 5 meses.						Hasta 5 meses.						Hasta 5 meses.						Hasta 5 meses.						Hasta 5 meses.						Hasta 5 meses.						Hasta 5 meses.						Hasta 5 meses.						Hasta 5 meses.						Hasta 5 meses.						Hasta 5 meses.						Hasta 5 meses.						Hasta 5 meses.						Hasta 5 meses.						Hasta 5 meses.						Hasta 5 meses.						Hasta 5 meses.						Hasta 5 meses.						Hasta 5 meses.						Hasta 5 meses.						Hasta 5 meses.						Hasta 5 meses.						Hasta 5 meses.						Hasta 5 meses.						Hasta 5 meses.						Hasta 5 meses.						Hasta 5 meses.						Hasta 5 meses.						Hasta 5 meses.						Hasta 5 meses.						Hasta 5 meses.						Hasta 5 meses.						Hasta 5 meses.						Hasta 5 meses.						Hasta 5 meses.						Hasta 5 meses.						Hasta 5 meses.						Hasta 5 meses.						Hasta 5 meses.						Hasta 5 meses.						Hasta 5 meses.						Hasta 5 meses.						Hasta 5 meses.						Hasta 5 meses.						Hasta 5 meses.						Hasta 5 meses.						Hasta 5 meses.						Hasta 5 meses.						Hasta 5 meses.						Hasta 5 meses.						Hasta 5 meses.						Hasta 5 meses.						Hasta 5 meses.						Hasta 5 meses.						Hasta 5 meses.						Hasta 5 meses.						Hasta 5 meses.						Hasta 5 meses.						Hasta 5 meses.						Hasta 5 meses.						Hasta 5 meses.						Hasta 5 meses.						Hasta 5 meses.						Hasta 5 meses.						Hasta 5 meses.						Hasta 5 meses.						Hasta 5 meses.						Hasta 5 meses.						Hasta 5 meses.						Hasta 5 meses.						Hasta 5 meses.						Hasta 5 meses.						Hasta 5 meses.						Hasta 5 meses.						Hasta 5 meses.						Hasta 5 meses.						Hasta 5 meses.						Hasta 5 meses.						Hasta 5 meses.						Hasta 5 meses.						Hasta 5 meses.						Hasta 5 meses.						Hasta 5 meses.						Hasta 5 meses.						Hasta 5 meses.						Hasta 5 meses.						Hasta 5 meses.						Hasta 5 meses.						Hasta 5 meses.						Hasta 5 meses.						Hasta 5 meses.						Hasta 5 meses.						Hasta 5 meses.						Hasta 5 meses.						Hasta 5 meses.						Hasta 5 meses.						Hasta 5 meses.						Hasta 5 meses.						Hasta 5 meses.						Hasta 5 meses.						Hasta 5 meses.						Hasta 5 meses.						Hasta 5 meses.						Hasta 5 meses.						Hasta 5 meses.						Hasta 5 meses.						Hasta 5 meses.						Hasta 5 meses.						Hasta 5 meses.						Hasta 5 meses.						Hasta 5 meses.						Hasta 5 meses.						Hasta 5 meses.						Hasta 5 meses.						Hasta 5 meses.						Hasta 5 meses.						Hasta 5 meses.						Hasta 5 meses.						Hasta 5 meses.						Hasta 5 meses.						Hasta 5 meses.						Hasta 5 meses.						Hasta 5 meses.						Hasta 5 meses.						Hasta 5 meses.						Hasta 5 meses.						Hasta 5 meses.						Hasta 5 meses.						Hasta 5 meses.						Hasta 5 meses.						Hasta 5 meses.						Hasta 5 meses.						Hasta 5 meses.						Hasta 5 meses.						Hasta 5 meses.						Hasta 5 meses.						Hasta 5 meses.						Hasta 5 meses.						Hasta 5 meses.						Hasta 5 meses.						Hasta 5 meses.						Hasta 5 meses.						Hasta 5 meses.						Hasta 5 meses.						Hasta 5 meses.						Hasta 5 meses.						Hasta 5 meses.						Hasta 5 meses.						Hasta 5 meses.						Hasta 5 meses.						Hasta 5 meses.						Hasta 5 meses.						Hasta 5 meses.						Hasta 5 meses.						Hasta 5 meses.						Hasta 5 meses.						Hasta 5 meses.						Hasta 5 meses.						Hasta 5 meses.						Hasta 5 meses.						Hasta 5 meses.						Hasta 5 meses.						Hasta 5 meses.						Hasta 5 meses.						Hasta 5 meses.						Hasta 5 meses.						Hasta 5 meses.						Hasta 5 meses.						Hasta 5 meses.						Hasta 5 meses.					

		DEFUNCIONES CLASIFICADAS POR ENFERMEDADES (2)																														Total General . . . . .			
SEXO		INFECCIOSAS		INFECTO CONTAGIOSAS															COMUNES										MUERTE VIOLENTA						
		Total parcial..	Otras . . . . .	Viruela . . . . .	Sarampión . . . . .	Escarlatina . . . . .	Ertipela . . . . .	Tifoides . . . . .	Influenza ó gripe . . . . .	Puerperales . . . . .	Disenteria . . . . .	Difteria . . . . .	Coqueluche . . . . .	Tuberculosis . . . . .	Lepra . . . . .	Sifilis . . . . .	Gardnco . . . . .	Hidrofobia . . . . .	Cólera . . . . .	Tétanos . . . . .	Fiebre amarilla . . . . .	Otras . . . . .	Total parcial..	En el castro materno . . . . .	Cánceros . . . . .	Aclastes de la dentición . . . . .	DE LOS APARATOS			Total parcial..	Otras generales . . . . .	Accidente . . . . .	Suicidio . . . . .	Homicidio . . . . .	Ejecuciones de justicia . . . . .
																											Cerebro-espinal . . . . .	Eczema . . . . .	Génito-urinario . . . . .						
Varones ..	4	4	4	8	1	2	26	1	2	1	1	101	2	3	1	1	1	2	9	159	11	63	2	46	43	98	16	81	5	365	8	536			
Hembras..	5	5	9	3	1	2	24	1	4	2	3	62	5	3	1	1	1	1	2	115	21	22	56	43	94	19	82	11	345	1	466				
TOTALES ..	9	9	13	11	4	4	50	1	4	2	3	163	5	3	1	1	1	2	11	274	32	85	2	99	86	192	35	163	16	710	9	1002			

(1) Véase la circular de la Dirección general de Sanidad del 12 de Diciembre de 1899, publicada en la *Gaceta de Madrid* del día 16.

(2) Se ha adoptado esta clasificación atendiendo a la acción administrativa que debe ejercerse en el régimen sanitario de la legislación vigente; y en este sentido, las enfermedades consignadas en el grupo de infecciosas excluyen toda medida sanitaria con relación a las personas y a las cosas de su uso; así como las del grupo de infecto-contagiosas implican la necesidad de ejecutar las disposiciones establecidas sobre aislamiento de personas y desinfección de las materias contumaces y de las habitaciones de los enfermos.



# ESTADO MODELO NUMERO 3

RESUMEN numérico de matrimonios, nacimientos y defunciones ocurridos en los partidos judiciales de Barcelona durante el mes de Agosto de 1901 (1)

MATRIMONIOS													NACIMIENTOS				DEFUNCIONES CLASIFICADAS POR (2)																									
DESIGNACIÓN ALFABÉTICA  Distritos	CLASIFICADOS POR EDADES DE LOS CONTRAYENTES										Consejo de Sanidad Primos hermanos... Tíos con sobrinos o Vías varas	Legítimos	Total general	SEXOS		ESTADOS		EDADES										Enfermedades infecciosas														
	VARONES					HEMBRAS								Total	Varones	Hembras	Solteros	Casados	Viudos	En el claustro materno	Hasta 5 meses	5 m. a 3 años	3 a 6	6 a 13	13 a 20	20 a 25	25 a 40	40 a 60	60 a 80	80	Reumatismo	Paludismo										
	DE MÁS DE					DE MÁS DE																											DE MÁS DE									
	DE MÁS DE					DE MÁS DE																											DE MÁS DE									
	DE MÁS DE					DE MÁS DE																											DE MÁS DE									
Hasta 20 años					Hasta 20 años					Hasta 20 años										V		H		V		H																
Atarazanas..	6	1				1	5	1			7	90	86	7	7	190	82	83	105	35	25	9	26	44	7	7	4	6	18	23	28	2										
Hospital....	2	33	5	5	2	8	28	9	2		47	73	87	8	4	172	74	74	94	34	20	15	21	33	11	6	4	5	18	22	20	5										
Norte.....	4	91	14	5	2	21	85	8	1	1	116	162	165	8	8	343	152	140	158	88	46	31	27	66	11	9	16	9	15	33	53	13										
Parque.....	1	27	7	4		5	29	6	3		43	84	71	7	6	168	72	63	71	44	20	13	11	24	7	5	2	8	13	30	29	6										
Universidad.	1	35	7		1	13	27	4			44	102	87	7	5	201	93	84	98	49	30	17	11	45	5	2	12	6	30	34	26	6										
TOTALES .	8	192	34	14	9	48	173	28	5	2	1	511	496	87	90	1074	473	444	526	250	141	85	96	215	41	29	38	34	129	142	161	32										

DEFUNCIONES CLASIFICADAS POR																																																																																																																																																																																																																																																																																																																																																																																																																																																																																																																																																																																																																																																																																																																			
DESIGNACIÓN ALFABÉTICA  Distritos		Enfermedades infecciosas		ENFERMEDADES INFECTO-CONTAGIOSAS																																																																																																																																																																																																																																																																																																																																																																																																																																																																																																																																																																																																																																																																																																															
				Actinomicosis		Pelagra		Otras		Total parcial		Viruela		Sarampión		Escarlatina		Erisipela		Tifoides		Influenza ó gripe		Puerperas		Disenteria		Coqueluche		Difteria		Tuberculosis		Lepra		Sífilis		Carbunco		Hidrofobia		Cólera		Fiebre amarilla		Tétanos		Otras		Total parcial																																																																																																																																																																																																																																																																																																																																																																																																																																																																																																																																																																																																																																																																	

(1) Se consignarán en este estado los Ayuntamientos por orden alfabético, después de comprobadas las casillas de totales de los estados recibidos de los Médicos municipales y de corregirse los errores que se observen.

(2) Se ha adoptado esta clasificación atendiendo a la acción administrativa que debe ejercitarse en el régimen sanitario de la legislación vigente; y en este sentido, las enfermedades consignadas en el grupo de infecciosas excluyen toda medida sanitaria con relación a las personas y a las cosas de su uso; así como las del grupo de infecto-contagiosas implican la necesidad de ejecutar las disposiciones establecidas sobre aislamiento de las personas y desinfección de las materias contumaces y de las habitaciones de los enfermos.







# ASISTENCIA PÚBLICA Y DESINFECCIÓN

## Servicios prestados por el Cuerpo Médico Municipal de Barcelona

LOCALES	Heridos auxiliares..	Operaciones practicadas..	Visitas gratuitas en el local..	Visitas a domicilio	Reconocimientos.		Certificaciones e informes..	Auxilios a embriagados..	Vacunaciones..	Servicios varios..	Totales parciales.
					A personas.	A personas alienadas					
Dispens. <sup>o</sup> de Casas Consistoriales..	67	3	179	4	24	2	107	9	10	—	405
Id. de la Barceloneta..	80	15	1267	63	33	2	34	6	4	12	1528
Id. de Hostafranchs..	47	8	1000	35	11	—	15	4	4	10	1184
Id. de Santa Madrona..	107	77	2569	—	—	—	1	2	6	75	2837
Id. de la Universidad..	134	45	1860	—	71	—	61	9	—	117	1800
Id. del Parque..	10	—	323	4	—	—	6	—	5	—	848
Id. de Gracia..	101	17	1203	—	5	—	3	2	1	25	1357
Id. de San Martín..	8	2	387	—	2	—	3	—	1	—	403
Id. del Taulat..	22	4	367	3	—	—	33	12	—	—	446
Id. de San Andrés..	22	6	516	8	—	—	—	7	—	12	571
Id. de Sans..	18	4	43	—	—	—	10	—	—	4	84
Id. de San Gervasio..	6	—	—	—	—	—	—	—	—	—	6
Asilo del Parque..	—	—	2872	—	750	—	4	—	—	—	3626
Beneficencia domiciliaria..	—	—	—	15979	—	—	302	—	—	427	16708
TOTALES GENERALES..	622	181	12091	16101	904	4	584	53	31	632	31253

## Servicios de vacunación y revacunación

CENTROS	VACUNACIONES						Resultado		REVACUNACIONES						Resultado		Certificados expedidos.
	De — 1 año.	De 1 a 5..	De 5 a 10..	De 10 a 15..	De + 15..	Total..	Varones..	Hembras..	De — 10 años	De 10 a 15..	De + 15..	Total..	Varones..	Hembras..	Positivo..	Ignorado..	
Dispens. <sup>o</sup> Casas Consist..	1	5	1	—	—	7	6	1	—	6	1	3	2	1	—	3	6
Idem de la Barceloneta..	—	2	2	—	—	4	3	1	—	4	—	—	—	—	—	—	29
Idem de Hostafranchs..	—	2	2	—	—	4	3	1	—	4	—	—	—	—	—	—	62
Idem de Santa Madrona..	—	4	2	—	—	6	3	3	—	6	—	—	—	—	—	—	—
Idem de la Universidad..	—	—	—	—	—	—	—	—	—	—	—	—	—	—	—	—	—
Idem del Parque..	1	1	2	1	—	5	3	2	—	5	—	—	—	—	—	—	3
Idem de Gracia..	—	—	1	—	—	1	1	—	—	1	—	—	—	—	—	—	3
Idem de San Martín..	—	—	1	—	—	1	—	1	—	1	—	—	—	—	—	—	38
Idem del Taulat..	—	—	—	—	—	—	—	—	—	—	—	—	—	—	—	—	—
Idem de San Andrés..	—	—	—	—	—	—	—	—	—	—	—	—	—	—	—	—	—
Idem de Sans..	—	—	—	—	—	—	—	—	—	—	—	—	—	—	—	—	—
Idem de San Gervasio..	—	—	—	2	—	2	1	1	—	2	—	—	—	—	—	—	—
Laboratorio Microbiológ. <sup>o</sup>	—	—	—	—	—	—	—	—	—	—	—	—	—	—	—	—	—
Instituto del Dr. Macaya..	—	—	—	—	—	—	—	—	—	—	—	—	—	—	—	—	—
Cárceles y Correccional..	—	—	—	—	—	—	—	—	—	—	—	—	—	—	—	—	—
TOTALES..	2	14	11	3	—	30	19	11	1	29	2	1	3	2	1	3	141

## Servicios prestados por el Laboratorio Microbiológico.

Consultas de personas mordidas por animales..	159
Personas vacunadas contra la rabia..	43
Curaciones de heridas causadas por animales..	73
Perros vagabundos cazados en las calles de la ciudad..	360
Perros devueltos a sus dueños pagando la multa..	4
Perros entregados a la colección zoológica del Parque..	—
Perros entregados a la Facultad de Medicina..	—
Perros asfixiados..	249
Animales conducidos por sus dueños a las perreras de este Instituto para ser observados..	16
Individuos vacunados contra la viruela..	2



# DEMOGRAFIA MEDICA DE BARCELONA

(COMPRENDIENDO LAS POBLACIONES AGREGADAS)

ESTADO de los enfermos asistidos en sus domicilios por los señores Facultativos del Cuerpo Médico Municipal

## CLASIFICACIÓN DE LOS ASISTIDOS POR EDADES Y PERÍODOS DE LA VIDA

ENFERMEDADES INFECCIOSAS Y CONTAGIOSAS	Modificación.		1.ª den- tición.		Transi- ción.		2.ª den- tición.		Puer- tad.		Nubili- dad.		Virili- dad.		Virilidad decreto.		Senec- tud.		Dece- pitud.		Totales parcia- les.....		Totales generales..	
	Hasta 5 m.		De más de 5 m. a 5 a.		De más de 5 a 6 años.		De más de 6 a 15..		De más de 15 a 20.		De más de 20 a 25.		De más de 25 a 40.		De más de 40 a 60.		De más de 60 a 80.		De más de 80 años.		V. H.		V. H.	
	V.	H.	V.	H.	V.	H.	V.	H.	V.	H.	V.	H.	V.	H.	V.	H.	V.	H.	V.	H.	V.	H.	V.	H.
Viruela.	Altas. . . . .	1	1	2	1	1	1	1	1	3											4	7	11	11
	Muertos. . . . .	2	1	1	1	1	2														3	2	5	5
	En tratamiento.	1	1	1	1	1															3	2	5	5
Sarampión.	Altas. . . . .	3	5	8	2	1	2														12	9	19	19
	Muertos. . . . .	1	1	1	1	1															3	1	4	4
	En tratamiento.	1	1	1	1	1															3	1	4	4
Escarlatina.	Altas. . . . .	1																			1		1	1
	Muertos. . . . .					1																2	2	2
	En tratamiento.					2																2	2	2
Angina y la- ringitis dif- térica. . . .	Altas. . . . .		1	1	1																1	2	3	3
	Muertos. . . . .																					2	2	2
	En tratamiento.																					2	2	2
Coqueluche.	Altas. . . . .	2	4	1	2		1	1													9	2	11	11
	Muertos. . . . .																					7	13	20
	En tratamiento.	2	3	6	2	5	2															7	13	20
Enfermedades tifoí- deas. . . . .	Altas. . . . .		1	1	1	3	1		2	2	1	3	2	1							10	9	19	19
	Muertos. . . . .				1	1	1			1		1	1	2							3	3	6	6
	En tratamiento.		1		2	2	4	1	2												7	9	16	16
Enfermedades puerpe- rales. . . . .	Altas. . . . .										1	1	6								7	7	7	7
	Muertos. . . . .																					3	3	3
	En tratamiento.																					3	3	3
Intermiten- tes palúdi- cas. . . . .	Altas. . . . .										1	1	1								1	1	2	2
	Muertos. . . . .																					4	7	7
	En tratamiento.																					4	7	7
Disenteria..	Altas. . . . .																					2	2	2
	Muertos. . . . .																					1	1	1
	En tratamiento.																					1	1	1
Sífilis. . . .	Altas. . . . .												2	1							2	1	3	3
	Muertos. . . . .																					5	7	7
	En tratamiento.																					5	7	7
Gripe. . . .	Altas. . . . .																					1	1	2
	Muertos. . . . .																							
	En tratamiento.																							
Hidrofobia.	Altas. . . . .																							
	Muertos. . . . .																							
	En tratamiento.																							
Tuberculosis	Altas. . . . .	2	1	3			1	5	1	5	2	8	8	7							27	17	44	44
	Muertos. . . . .	1	5	2				1	1	1	1	5	2	2							14	7	21	21
	En tratamiento.	2	6	3	1		1	6	4	9	8	20	24	8							53	44	97	97
Cólera. . . .	Altas. . . . .																							
	Muertos. . . . .																							
	En tratamiento.																							
Otras enferme- dades infe- ciosas y con- tagiosas. . .	Altas. . . . .										1	1	1	5	3	5					4	12	16	16
	Muertos. . . . .												1	1	2	1					2	8	10	10
	En tratamiento.												4	2	4	7					13	14	27	27
Totales parciales. . .		6	3	28	26	20	15	14	13	15	18	22	21	46	58	27	23	2	4	3	183	182	365	365
Enfermedades comunes. . .	Altas. . . . .	8	12	40	46	17	21	32	27	25	43	20	43	46	110	63	191	15	36	3	2	259	441	700
	Muertos. . . . .	2	3	6	5		5	1		1				2	1	3	4	3	5	1	19	23	42	42
	En tratamiento.	3	7	20	29	17	4	13	24	17	50	12	37	36	88	41	68	27	44	3	7	189	368	557
Totales parciales. . .		13	22	66	80	34	30	46	61	43	93	32	80	84	199	97	173	45	85	7	9	467	832	1299

## RESUMEN

TOTALES PARCIALES DE ENFERMEDADES INFECCIOSAS	6	3	28	26	20	15	14	13	15	18	22	21	46	58	27	23	2	4	3		183	182	365
TOTALES PARCIALES DE ENFERMEDADES COMUNES.	13	22	66	80	34	30	46	61	43	93	32	80	84	199	97	173	45	85	7	9	467	832	1299
Totales generales.	19	25	94	106	54	45	60	74	58	111	54	101	130	257	124	196	47	89	10	9	650	1014	1664

Número de visitas practicadas a estos enfermos, 15,979. — Han pasado al Hospital de Santa Cruz, 46. — Han pasado a la asistencia particular, 21. — Han pasado al Asilo del Parque, 1. — Certificaciones libradas, 802. — Operaciones practicadas, 11.



## Servicios prestados por el Instituto de Higiene Urbana

ENFERMEDADES QUE MOTIVARON LOS SERVICIOS	Desinfección domiciliaria			
	Soluciones anti- sépticas.	Desinfectan- tes Rascores.	Extracción de Ropas.	
<b>ÓBITOS</b>				
Coqueluche. . . . .	4	4	4	2
Difteria. . . . .	3	3	3	4
Erisipela. . . . .	2	2	2	1
Otras infecciosas. . . . .	2	2	2	1
Peritonitis. . . . .	2	2	2	1
Puerperales. . . . .	3	3	3	3
Sarampión. . . . .	9	9	9	5
Tifoideas. . . . .	47	46	46	28
Tuberculosis. . . . .	92	87	87	52
Viruela. . . . .	14	14	14	11
<b>Total . . . . .</b>	<b>178</b>	<b>172</b>	<b>172</b>	<b>108</b>
<b>ENFERMOS</b>				
Sarampión. . . . .	1	3	1	1
Tifoideas. . . . .	7	80	4	2
Viruela. . . . .	21	52	12	5
<b>Total. . . . .</b>	<b>29</b>	<b>115</b>	<b>17</b>	<b>8</b>
<b>TOTALES. . . . .</b>	<b>207</b>	<b>287</b>	<b>189</b>	<b>116</b>

Ropas sometidas á gases antisépticos. . . . .	2140
Ropas esterilizadas con calor húmedo en la estufa Genesle. . . . .	3919
Objetos desinfectados en la cámara de fumigación. . . . .	5337
Objetos destruidos por el fuego en horno inodoro. . . . .	39
<b>TOTAL. . . . .</b>	<b>11435</b>

### INSPECCIÓN FACULTATIVA

A domicilios y establecimientos industriales con informe. . . . .	23
A lavaderos públicos, triperías, depósitos de estiércol, etc. . . . .	68
<b>TOTAL. . . . .</b>	<b>91</b>

### TRÁFICO DE ROPAS USADAS

Establecimientos visitados y desinfectados. . . . .	301
Prendas extraídas y devueltas. . . . .	5326
Prendas desinfectadas de los mismos establecimientos. . . . .	16130
<b>TOTAL. . . . .</b>	<b>21757</b>

### DESINFECCIÓN DEL SUBSUELO

Oloacas desinfectadas, que representan 12042 imbornales. . . . .	277
Servicios especiales á establecim. públicos, mataderos, mercados, etc. . . . .	60
Otros servicios á la desinfección pertinentes. . . . .	33
<b>TOTAL. . . . .</b>	<b>370</b>
Prendas entregadas al Asilo del Parque. . . . .	8

## INSTRUCCIÓN

BIBLIOTECAS	Núm. de volúmenes	Número de concurrentes.	Volumenes consultados.	Volumenes servidos á señoras.	OBRAS						
					Teología.	Jurisprudencia.	Ciencias y Artes.	Bellas letras.	Historia.	Enciclopedias y periódicos.	Manuscritos.
Universidad. . . . .	—	—	—	—	—	—	—	—	—	—	—
Arús. . . . .	26800	1404	1512	10	—	—	—	—	—	—	—

## Tranvías y Ómnibus fijos.—Movimiento durante el mes

LÍNEAS	Longitud de la línea en kilómetros	Núm. de estaciones.	EN SERVICIO				Viajes efectuados durante el mes	Empleados en servicio.	Pasajeros transportados.
			Máquinas.	Caballos.	Coches.				
Barcelona á Badalona. . . . .	10	4	5	20	20	115			
Barcelona á San Martín. . . . .	3'500	2	.	20	3	25			
La Nueva Condal, Provenza al Parque.	3,400	1	.	65	15	44			