

PRÉSTEC D'EQUIPAMENTS

ORDINADORS PORTÀTILS

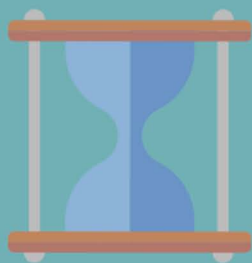

Préstec de 4 hores,
renovables per 2 hores més



Caldrà que signeu
un contracte



No es permet manipular el
programari i el maquinari
instal·lats

ALTRES OBJECTES

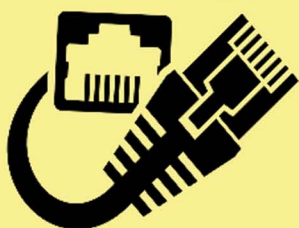

Cables de xarxa
(4 hores)



Aviculars (4 hores)

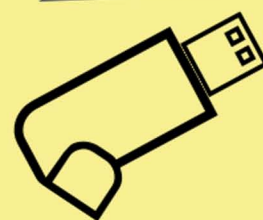

Memòries USB
(1 setmana)



Carregadors de mòbil
(4 hores)



Retolador i esborrador
per a pissarra
(4 hores)



Consigna (1 dia)

ON ES FA EL PRÉSTEC DELS EQUIPAMENTS?



Al taulell d'informació de la planta baixa



Auriculars: també al taulell de la planta 2 i a la consergeria de la planta 4

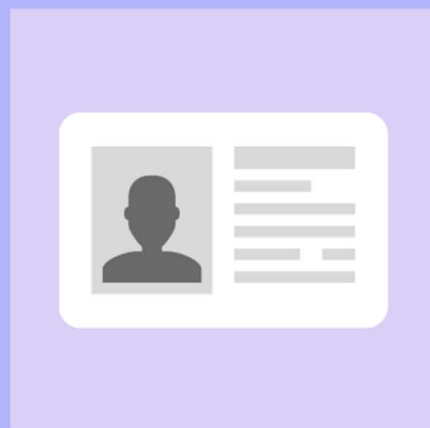

Amb el carnet de la UAB

QUÈ MÉS CAL TENIR EN COMPTE?



El material no pot sortir de la biblioteca (excepte les memòries USB)



Cal tenir la màxima cura i retornar el material en perfectes condicions



Hi ha sancions en el préstec per retornar tard els equipaments

NORMATIVES

Normes d'ús dels ordinadors portàtils de les biblioteques de la UAB

BCHG. Normativa d'utilització dels armariets de consigna