

Facultat de Dret

UNIVERSITAT AUTONOMA DE BARCELONA

la guia de

L'ESTUDIANT

2010-2011

Facultat de Dret
Universitat Autònoma de Barcelona
08193 Bellaterra (Cerdanyola del Vallès)
Telèfons: 93 581 10 62 / 93 581 10 63
Fax: 93 581 27 32
Adreça electrònica: ga.dret@uab.cat

Editat per la
Universitat Autònoma de Barcelona
08193 Bellaterra (Barcelona)

Impress pel Servei de Publicacions
de la Universitat Autònoma de Barcelona
Edifici Rectorat
08193 Bellaterra

Índex

1. La Facultat	5
1.1. Salutació del degà	7
1.2. Com s'organitza	9
1.2.1. Equip de Deganat	9
1.2.2. Els estudiants	10
1.2.3. Síndic dels Universitaris de Dret	11
1.2.4. Administració de Centre	11
2. Normativa de permanència	13
2.1. Normativa de permanència dels estudiants de la UAB (Alumnes que cursin estudis de grau i de màster universitari)	15
2.2. Normativa de permanència dels estudiants de la UAB (Aprovada pel Consell Social del dia 16 de juliol de 2004)	15
2.3. Normativa de permanència dels estudiants de la UAB (Alumnes que hagin accedit a la UAB abans del curs 2004-2005)	18
3. Els Estudis	19
3.1. Estructura docent	21
3.2. Grau de Dret	32
3.3. Grau en Relacions Laborals	41
3.4. Grau en Criminologia	53
3.5. Grau en ADE + Dret	60
3.6. Llicenciatura de Dret. Pla d'Estudis de 2001	62
3.6.1. Breu descripció de les assignatures	80
3.6.2. Programa <i>Practicum</i> II	86
3.7. Llicenciatura de Ciències del Treball. Estudis de segon cicle. Pla d'Estudis de 2001	89
3.7.1. Breu descripció de les assignatures	95
3.8. Llicenciatura de Criminologia	98
3.9. Llicenciatura de DRET + ADE	104
3.10. Diplomatura de Relacions Laborals. Pla d'Estudis de 1997	122
3.10.1. Breu descripció de les assignatures	128
3.10.2. Pràctiques externes	133
3.10.3. Sortides professionals	135
4. Lliure elecció	137
Com es pot cursar la lliure elecció	139
4.1. Assignatures d'universitat	141
4.2. Assignatures d'universitat en format virtual	148

4.2.1. Estudis compartits	148
Projecte Metacampus (assignatures compartides UAB-UOC)	148
Projecte Campus Global (assignatures compartides UAB-UPM)	149
Projecte Intercampus (assignatures compartides amb altres universitats catalanes) ..	150
4.2.2. Projecte Intracampus.	154
5. Programes d'intercanvi	157
5.1. Programa LLP/Erasmus	159
5.2. Programa Sicue/Sèneca	160
5.3. Programa Propi UAB	160
6. Els serveis	163
6.1. Gestió Acadèmica	165
6.2. Suport logístic i Punt d'Informació de Dret	166
6.3. Biblioteca de Ciències Socials	167
6.3.1. Centre de Documentació Europea	171
6.4. Servei d'Informàtica Distribuïda de Ciències Socials	172
7. Seguretat i Salut	175
7.1. Consells bàsics de seguretat	177
7.2. Què us cal saber davant possibles emergències	178
7.3. Estructura de salut a la vostra disposició	179
El Servei Assistencial de Salut	179
Equip de primers auxilis dels edificis	179
8. L'agenda	181
8.1. Dates que cal recordar	183

1. LA FACULTAT

1.1. Salutació del degà

L'inici d'un nou curs comporta, sempre i per a tota la comunitat universitària, una barreja d'il·lusions, de neguits i, en darrer terme de sentiments diversos que conflueixen en el repte que suposa el començament de l'any acadèmic. I aquesta amalgama de sensacions afecta a tothom: als nous estudiants i als que ja teniu més experiència al centre; al personal docent amb independència dels anys que portem en la nostra activitat acadèmica; i al personal d'administració i serveis, sigui quin sigui el temps que porta al seu lloc de treball. És el resultat del cúmul de sensacions que ens produeix enfrontar-nos davant del nou repte que comença, i del que en volem treure, tots plegats i cadascun de nosaltres, el millor profit per a sentir-nos-en ben orgullosos. Els estudiants dels coneixements adquirits i dels resultats obtinguts; el professorat de la transmissió del seu saber i de l'aprofitament dels seus alumnes; i el personal d'administració i serveis de les seves gestions i informacions que han permès que el curs acadèmic de cadascun de nosaltres funcioni bé des del punt de vista administratiu.

Davant de tot això, el primer missatge que vull fer arribar és el d'il·lusió. Il·lusió per començar o seguir uns estudis que, amb l'aprofitament que tots esperem, condueixin al futur professional dels alumnes de la Facultat. I aquest objectiu és molt rellevant, ja que va molt vinculat amb el que serà el futur de la nostra societat: una societat més justa i amb els valors del dret ben afermats.

Els ensenyaments impartits al nostre centre, els coneixements rebuts i l'aprenentatge que se'n derivi han de conduir a una formació que pretenem excel·lent, i de la que se n'ha de beneficiar no tan sols cadascun dels estudiants de la Facultat, sinó, en darrer terme, la societat en general per a fer-la cada cop millor. Aquest és l'objectiu d'una universitat pública i amb clara vocació d'excel·lència com és la UAB. I per això, per a una formació ambiciosa i de qualitat, ens teniu a tots, professorat i personal d'administració i serveis, al vostre costat. Amb il·lusió i ganes de treballar, motivats per traspassar-vos el que sabem, però també per escoltar els vostres dubtes i les vostres queixes. Tan sols així estem convençuts que millorarem.

Ara bé, tot el que ens proposem no serà possible sense esforç. Esforç per part de tothom. En primer lloc per part del professorat, ja que a la seva habitual implicació, enguany hi hem d'afegir un nou repte: el començament dels estudis de grau a la titulació de Dret i de Dret+ADE. Fa molt de temps que treballem per a afrontar el canvi que suposa la nova titulació, hem adquirit experiència a partir dels dos graus que varem iniciar el curs passat (Relacions Laborals i Criminologia), comencem la implantació del segon any dels graus que acabo d'esmentar, i estem preparats per a començar i continuar tant els graus com les llicenciatures i diplomatures ofertes. En el mateix sentit, el personal d'administració i serveis ha adaptat la seva formació per a afrontar els nous reptes i poder donar el millor servei a la gestió de la comunitat del centre. Però tot això no és suficient sense l'esforç, l'estudi i l'ambició dels estudiants. Díficilment aconseguirem la qualitat pretesa sense el vostre treball. Estic convençut que els anys que es passen a la universitat són els millors anys de l'època jove, però no oblidem que la principal finalitat de l'estada al centre és la formació i l'aprenentatge, i tots hem de lluitar, però els primers vosaltres, per tal que obtingueu els millors resultats. Com acostumo a dir en aquestes línies, som una universitat pública, nodrida amb un molt alt per-

centatge de fons públics, i una de les maneres de retre comptes a la societat que ens finança (a tots, personal en general i estudiants) és aprofitant al màxim aquesta estada. I per això tots hem d'esforçar-nos en millorar i ser ambiciosos en els resultats a obtenir, sense defallir davant els entrebancs que de ben segur podem trobar.

En aquesta línia de millora i ambició, ara institucional, no vull deixar d'assenyalar la implementació o l'actualització d'uns projectes que ens han costat molts mesos de feina, però que estem segurs que han de contribuir a una oferta formativa més àmplia, especialitzada i de qualitat. Em refereixo als acords de doble grau amb les universitats de Toulouse i de París II Panthéon-Assas; i als convenis amb sis col·legis d'advocats de Catalunya (Barcelona, Granollers, Manresa, Mataró, Sabadell i Terrassa) i amb el Consell dels Il·lustres Col·legis de Procuradors dels Tribunals de Catalunya, per tal d'organitzar conjuntament els màsters que han de possibilitar l'accés a les professions d'advocacia i de procura. Tots ells són acords que ens fan sentir molt orgullosos de la nostra feina i que estan essencialment pensats i adreçats a la millora de la formació dels nostres estudiants i a la millora de la docència i de la recerca del professorat. És per això que entenem que hem de seguir treballant en aquest sentit, i potenciar la col·laboració més estreta tant amb altres universitats, com amb els operadors econòmics i socials.

Ja per anar acabant, m'agradaria que el curs 2010-1011 es desenvolupés amb el mateix entorn de compromís de tots plegats amb el centre i amb la institució que sempre ens ha caracteritzat. I, sobretot, amb absolut respecte a totes les persones que compartim cada dia la Facultat, i als béns que s'hi troben. Tots plegats ens sentim i hem de continuar sentint-nos orgullosos de la institució a la que pertanyem; creiem i seguirem creient en la bondat de la tasca que realitzem, i, ara ja des d'una perspectiva docent, mantenim el nostre compromís amb la formació més excel·lent per als nostres alumnes. I per a tot això, per a aconseguir-ho, per a tirar-ho endavant, l'equip de govern de la Facultat, com sempre, ens posem a la disposició de tota la comunitat del centre. Desitjo que tots plegats tinguem un molt bon curs acadèmic 2010-2011 a la Facultat de Dret.

JOSEP MA. DE DIOS MARCER
Degà

1.2. Com s'organitza

1.2.1. Equip de Deganat

L'actual equip de govern fou elegit per la Junta de la Facultat en la sessió celebrada el dia 22 de febrer de 2008, i modificat per nomenaments i cessaments de data 1 i 13 de gener, i 15 de març de 2010. La composició és la següent (març 2010):

Degà:

Josep M. de Dios Marcer

Vicedegana, Coordinadora d'estudis de Relacions Laborals, i Coordinadora d'estudis de Ciències del Treball:

Maria Jesús Espuny Tomás

Vicedegana d'Estudiants i Coordinadora de Mobilitat:

Esther Zapater Duque

Vicedegà d'Economia, coordinador d'Infraestructures i d'Informàtica i coordinador de Biblioteca:

Xavier Cecchini Rosell

Coordinadora d'estudis de la llicenciatura de Dret:

Carolina Gala Duran

Coordinadora d'estudis de Criminologia:

M^a José Rodríguez Puerta

Coordinadora de Tercer Cicle:

Carmen Tort-Martorell Llabres

Sots-Coordinador de la Titulació de ADE i Dret:

Carlos Gorriz López

Coordinador de comunicació:

Joan Lluís Pérez Francesch

Coordinador Clínica Jurídica:

Eduardo Rojo Torrecilla

Secretària de la Facultat i Coordinadora de Pràctiques Externes:

M. Carmen Navarro Villanueva

ALTRES CÀRRECS DE LA FACULTAT

Síndica dels Universitaris de Dret:

Montserrat Pi Llorens

1.2.2. Els estudiants

L'Assemblea de Dret és el màxim òrgan de debat, discussió i presa de decisions dels estudiants de la Facultat. Convocades de manera regular a petició dels estudiants, l'Assemblea està oberta a qualsevol estudiant de la Facultat, podent incloure punts a l'ordre del dia.

Dinamitzador de Centre

Ofereix suport als estudiants individuals i als col·lectius de la facultat de dret amb tot allò relatiu a la participació universitària i associativa, sempre que aquests ho demanin.

L'objectiu principal es facilitar-vos els instruments necessaris per dur a terme les vostres iniciatives o idees.

Anima't i contacta a dret.dinamitzacio@uab.es

Edifici d'Estudiants

És l'espai físic de trobada dels col·lectius i dels serveis per a estudiants, tan socials com culturals. L'edifici disposa de locals per col·lectius, sala d'actes, un teatre, un cinema, una sala d'assaig, sales de reunió i una sala d'informàtica per a col·lectius.

A l'Edifici hi podeu trobar, entre altres, els col·lectius: Alternativa Estel (AE), Club Alpí Universitari (CAU), Associació Prodisminuïts de la UAB (ADUAB), Erasmus & International Student Network (EISN Barcelona), Joves per l'Alliberament Lesbic i Gai (JALG) i la Coordinadora d'estudiants dels Països Catalans (CEPC).

I si teniu alguna iniciativa individual, una consulta pedagògica o sobre normatives podeu posar-vos en contacte amb el programa de Suport a projectes (projectes.estudiants@uab.es), amb la Unitat d'Assessorament Psicopedagògica (uap@uab.es) o amb el programa d'Assessorament a estudiants (assessorament.estudiants@uab.es).

Per qualsevol altra informació, poseu-vos en contacte amb el Punt de Serveis de l'Edifici d'Estudiants per telèfon 93 581 10 21, per correu electrònic punt.serveis@uab.cat o a través de nostre web <http://laxarxa.uab.es>

Programa d'Assessors d'Estudiants

Els Estudiants Assessors són estudiants del Centre que tenen la funció d'ajudar a viure i a conèixer la UAB als estudiants de 1r curs. A la pràctica, es tracta d'informar als nous estudiants sobre la vida als Campus, les activitats socials, culturals i polítiques universitàries, el funcionament del seu Centre, els

ritmes i tècniques d'estudi de les assignatures que cursen i, en definitiva, de tot allò que resulti bàsic per la seva adaptació a la Universitat.

Contacte:

Local R/129
 Edifici d'Estudiants
 Adreça electrònica: assessors.estudiants@uab.es
 Telèfon 93 581 29 43
 Blog estudiants assessors Dret
<http://etc.uab.cat/blogs/dret>
 Blog estudiants assessors Relacions Laborals
<http://etc.uab.cat/blogs/rl>

1.2.3. Síndic dels Universitaris de Dret

El Síndic dels Universitaris de Dret és un òrgan comissionat del Claustre de la Facultat de Dret, amb qualitat d'autoritat acadèmica, que té com a missió la tutela dels drets dels universitaris.

El Síndic dels Universitaris de Dret és la doctora Montserrat Pi Llorens, elegida per la Junta la Facultat en la sessió de 22 de febrer de 2008.

Despatx: B2-130
 Telèfon: 93 581 13 14
 Adreça electrònica: montserrat.pi@uab.es

1.2.4. Administració de Centre

Funcions

L'administradora de Centre és la responsable de l'administració dels serveis universitaris, del personal d'administració i serveis i de la gestió del pressupost de l'àmbit territorial que li ha estat delegat per la Gerència. L'administradora de Centre no podrà tenir encomanades funcions docents ni de recerca.

Àmbit de responsabilitats

L'estructura administrativa per al desenvolupament de la docència homologada i la recerca bàsica de l'àmbit és la següent:

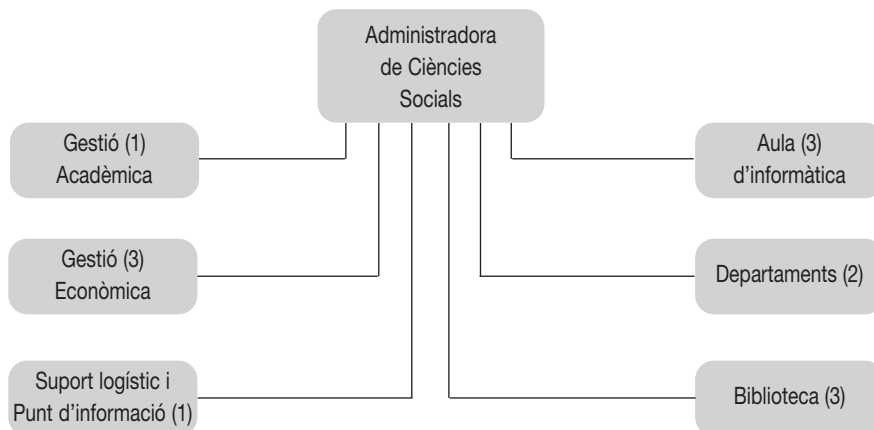

Personal i mitjans de comunicació

Administració de Centre

Lourdes Collazos Salgado (en funcions)	Administradora de Centre
Adreça:	Edifici B, porta B0-123
Telèfon:	93 581 20 63
Fax:	93 581 20 02
Adreça electrònica:	ad.c.socials@uab.es

Gestió Econòmica

Adreça:	Edifici B, porta B0-123-F
Telèfon:	93 581 20 18
Fax:	93 581 20 02

Horari d'atenció al públic

De dilluns a divendres, de 9.00 a 14.00 h i de 15.00 a 17.00 h, en període hàbil, segons el calendari acadèmic aprovat per la Junta de Govern.

- (1) Facultat de Dret, Facultat de Ciències Econòmiques i Empresariales i Facultat de Ciències Polítiques i de Sociologia.
- (2) Dpt. de Dret Privat, Dpt. de Dret Públic i Ciències Historicojurídiques, Dpt. de Ciència Política i Dret Públic, Dpt. d'Economia i Història Econòmica, Dpt. d'Economia Aplicada, Dpt. d'Economia de l'Empresa, Dpt. de Sociologia.
- (3) Serveis comuns a tot l'àmbit.

2. NORMATIVA DE PERMANÈNCIA

2.1. Normativa de permanència dels estudiants de la UAB (Alumnes que cursin estudis de grau i de màster universitari)

Durant el curs acadèmic 2010-2011 s'aprovarà una nova normativa de permanència per als estudis adaptats a l'Espai Europeu d'Educació Superior de grau i de màster universitari.

2.2. Normativa de permanència dels estudiants de la UAB (Aprovada pel Consell Social del dia 16 de juliol de 2004)

Alumnes de primer curs

Els alumnes de primer curs, quan finalitzin el curs acadèmic corresponent a la segona matrícula, hauran d'haver superat un total de 30 crèdits per poder continuar els mateixos estudis (no es computaran els crèdits convalidats, els adaptats d'assignatures idèntiques, els reconeguts i els de CFGS).

Si l'alumne no ha superat aquests 30 crèdits podrà interposar recurs d'alçada per sol·licitar poder matricular-se el curs següent. El recurs s'ha de presentar en el termini màxim d'un mes a partir del dia següent al de la publicació de les qualificacions. Cal adreçar-lo a la Comissió Acadèmica del Consell Social i s'ha de lliurar a la Gestió Acadèmica.

L'estudiant que no pugui continuar els seus estudis per no haver superat el mínim de crèdits podrà tornar a fer la preinscripció per als mateixos estudis al cap de dos cursos acadèmics, per una única vegada.

Límit de matriculació

El nombre màxim de crèdits de què un alumne es pot matricular la primera vegada és de 90.

Alumnes de segon curs i següents

Límit de matriculació

Els estudiants que tinguin assignatures pendents de semestres anteriors, el nombre màxim de crèdits de que es podran matricular serà el que resulti d'aplicar la fórmula següent:

$$(\text{Càrrega total del títol} / \text{Nombre d'anys previstos}) + 20\% = N$$

A partir del segon curs acadèmic, la càrrega de crèdits de cada assignatura troncal i obligatòria no superada s'incrementarà en relació al nombre de vegades que l'alumne s'hagi matriculat d'aquesta assignatura d'acord amb la fórmula següent:

$$\begin{array}{l} \text{Nombre de crèdits assignatura} \\ \text{troncal i obligatòria} \end{array} \times (n + 1)/2 = \begin{array}{l} \text{Càrrega de crèdits assignatura} \\ \text{troncal i obligatòria} \end{array}$$

On n és igual al número de matrícula (1a, 2a...)

De tal manera que:

El total de crèdits matriculats ha de ser menor o igual que la càrrega total del títol / Nombre d'anys previstos + 20%

L'alumne s'haurà de matricular obligatòriament de les assignatures troncal i obligatòries no superades. No està obligat a matricular-se de les assignatures optatives i de lliure elecció no superades, les quals poden ser substituïdes per altres assignatures optatives i de lliure elecció.

Alumnes procedents d'una altra universitat

Als alumnes que continuïn els mateixos estudis iniciats en una altra universitat, se'ls comptaran les convocatòries exhaurides.

Els alumnes que abandonin els estudis en una altra universitat per haver esgotat el règim de permanència podran iniciar els mateixos estudis a la UAB, sempre que compleixin les condicions establertes en aquesta normativa.

Si en dos anys l'alumne no ha superat, en la seva universitat d'origen, 30 crèdits adaptables al pla d'estudis de la UAB, no podrà ser admès. Podrà interposar recurs d'alçada davant del rector en el termini d'un mes a partir de la data de resolució de l'adaptació del seu expedient.

Si l'alumne només ha estudiat un curs a la universitat d'origen, disposarà d'un altre curs a la UAB per a superar 30 crèdits del pla d'estudis.

Convocatòries per assignatura

Els alumnes disposen, com a màxim, de 6 convocatòries avaluades per a superar cada assignatura.

Els alumnes que tinguin 5 convocatòries esgotades d'una assignatura hauran d'examinar-se en la sisena convocatòria davant d'un tribunal format per tres professors nomenats pel degà o director.

Si l'estudiant no supera l'assignatura en la sisena convocatòria podrà sol·licitar la continuïtat dels seus estudis a la Comissió Acadèmica del Consell Social. Si se li concedeix, l'estudiant haurà d'acollir-se a un règim de tutoria amb dret a dues convocatòries extraordinàries consecutives.

En el cas que a l'estudiant li resti una assignatura per finalitzar la carrera i no hagi aprovat les tres primeres convocatòries, podrà acollir-se a l'opció d'examinar-se de la quarta convocatòria davant d'un tribunal.

Anul·lació de matrícula

L'anul·lació de matrícula no requereix cap justificació. S'haurà de presentar una sol·licitud a la Gestió Acadèmica en els terminis fixats al calendari academicoadministratiu. La concessió o denegació correspon als degans o directors i es pot recórrer davant el rector/a.

Pel que fa a la permanència, l'anul·lació de matrícula té la mateixa consideració que si l'alumne no s'hagués matriculat.

Nota

Els alumnes que hagin accedit a la UAB amb anterioritat a l'entrada en vigor d'aquesta normativa poden optar, voluntàriament, per tal que els sigui d'aplicació la present o bé la Normativa de permanència aprovada el 22 de maig de 1992 i modificada posteriorment el 17 de juny de 1992 i el 17 de setembre de 1999.

2.3. Normativa de permanència dels estudiants de la UAB (Alumnes que hagin accedit a la UAB abans del curs 2004-2005)

Alumnes de segon curs i següents

Límit de matriculació

Els estudiants que tinguin assignatures pendents de semestres anteriors, el nombre màxim de crèdits de que es podran matricular serà el que resulti d'aplicar la fórmula següent:

$$(\text{Càrrega total del títol} / \text{Nombre d'anys previstos}) + 20\% = N$$

L'alumne s'haurà de matricular obligatòriament de les assignatures troncal i obligatòries no superades.

Convocatòries per assignatura

Els alumnes disposen, com a màxim, de 6 convocatòries per superar cada assignatura.

Els alumnes que tinguin 5 convocatòries esgotades d'una assignatura podran demanar examinar-se en la sisena convocatòria davant d'un tribunal format per tres professors nomenats pel degà o director.

Si l'estudiant no supera l'assignatura en la sisena convocatòria podrà sol·licitar a la Comissió Acadèmica del Consell Social, la concessió d'una convocatòria de gràcia sempre i quan tingui aprovat, com a mínim, el 50% de les assignatures troncal i obligatòries de la titulació.

Anul·lació de matrícula i convocatòries

L'anul·lació de matrícula no requereix cap justificació. S'haurà de presentar una sol·licitud a la Gestió Acadèmica en els terminis fixats al calendari acadèmicoadministratiu. La concessió o denegació correspon als degans o directors i es pot recórrer davant el rector.

Pel que fa a la permanència, l'anul·lació de matrícula té la mateixa consideració que si l'alumne no s'hagués matriculat.

L'anul·lació de convocatòria no requereix cap tràmit administratiu i funciona automàticament si l'alumne no es presenta als exàmens. Per tant, el no presentat no farà córrer convocatòria.

3. ELS ESTUDIS

3.1. Estructura docent

DEPARTAMENT DE CIÈNCIA POLÍTICA I DE DRET PÚBLIC

Directora del Departament

Dra. Pilar Giménez Alcover

Secretari del Departament

Dr. Rafael Rebollo Vargas

Adreça electrònica: d.c.politica@uab.cat

web: <http://cpdp-uab.cat>

Tel.: 93 581 22 36 - 93 581 17 67

Fax: 93 581 29 88 - 93 581 24 39

Personal d'Administració i Serveis

Ernest Verdura Milian

Pilar Alcaraz Aparicio

Àrea de Dret Constitucional

Coordinador: Dr. Juan Carlos Gavara de Cara

Professorat	Despatx	Telèfon	Correu electrònic
Algarrada Mengual, José	B2-114	93 581 33 73	Jose.Algarrada@uab.cat
Barceló Serramalera, Mercè	B2-166	93 581 33 74	merce.barcelo@uab.cat
Carreras Serra, Francesc de	B2-168	93 581 22 34	francesc.decarreras@uab.cat
Domínguez García, Ferran	B2-174	93 581 22 42	fernando.dominguez@uab.cat
Fernández de Frutos, Marta	B2-114	93 581 33 73	marta.fernandez.frutos@uab.cat
Freixes Montes, Jordi	B2-114	93 581 33 73	jordi.freixes@uab.cat
Freixes Sanjuan, Teresa	B2-172	93 581 22 43	tfreixes@telefonica.net
García Morales, María Jesús	B2-174	93 581 22 42	mariajesus.garcia@uab.cat
Gavara de Cara, Juan Carlos	B2-162	93 581 22 38	juancarlos.gavara@uab.cat
Gerpe Landín, Manuel	B2-158	93 581 15 20	manuel.gerpe@uab.cat
Gil Márquez, Tomás	B2-114	93 581 33 73	gilmtrm@diba.es
Guillén Lasierra, Francesc	B2-114	93 581 33 73	francesc.guillen@uab.cat
Mancilla Muntada, Francesc	B2-114	93 581 33 73	
Marcet Morera, Joan	B2-160	93 581 15 22	joan.marcet@uab.cat
Marquet Sardà, Clara	B2-114	93 581 33 73	clara.marquet@campus.uab.cat
Mateu Vilaseca, Marcel	B2-170	93 581 33 94	marcel.mateu@uab.cat
Pagès Massó, Josep	B2-114	93 581 33 73	josep.pages@uab.cat

Professorat	Despatx	Telèfon	Correu electrònic
Pérez Francesch, Joan Lluís	B2-156	93 581 22 46	Joanlluis.perez.francesch@uab.cat
Potcheva, Eva M.	IO-045	93 581 44 82	epoptcheva@hotmail.com
Remotti Carbonell, José Carlos	B2-186	93 581 33 69	josecarlos.remotti@uab.cat
Rodes Mateu, Adria	B2-114	93 581 33 73	adria.rodes@uab.cat
Rodríguez Rey, Fernando	B2-114	93 581 33 73	fernando.rodriguez@xij.gencat.net
Rodríguez Santamaría, M. José	B2-114	93 581 33 73	maria.rodriguez@icasbd.org
Roig Batalla, Antoni	B2-186	93 581 33 69	antoni.roig@uab.cat
Sales Jardí, Mercè	B2-172	93 581 22 43	merce.sales@uab.cat

Àrea de Ciència Política i de l'Administració

Coordinadora: Dra. Núria Font Borràs

Professorat	Despatx	Telèfon	Correu electrònic
Cañeque Solà, Carlos	B3-155	93 581 24 33	carloscaneque@hotmail.com
Font Borràs, Núria	B3-165	93 581 24 29	nuria.font@uab.cat

Àrea de Dret Penal

Coordinadora: Dra. Esther Morón Lerma

Professorat	Despatx	Telèfon	Correu electrònic
Aebi, Marcelo	B2-188	93 581 33 93	marcelo.aebi@uab.cat
Alfonso Laso, Daniel de	B2-150	93 581 22 49	dde_alfonso@uoc.edu
Baucells Lladós, Joan	B2-164	93 581 22 40	joan.baucells@uab.cat
Bonet Esteva, Margarida	B2-152	93 581 33 98	margarita.bonet@uab.cat
Callejo Hernanz, Gregorio Maria	B2-154	93 581 22 47	
Cid Moliné, Josep	B2-154	93 581 22 47	josep.cid@uab.cat
Contreras Roman, Maria	B2-188	93 581 33 93	maria.contreras@uab.cat
Cuenca García, M. José	B2-176	93 581 22 41	mariajose.cuenca@uab.cat
Cugat Mauri, Míriam	B2-176	93 581 22 41	miriam.cugat@uab.cat
García Arán, Mercedes	B2-164	93 581 22 40	mercedes.garcia@uab.cat
Guardiola Lago, Maria Jesús	B2-164	93 581 22 40	maria.guardiola@uab.cat
Morales Prats, Fermín	B2-178	93 581 33 70	info@fermin-morales.com
Morón Lerma, Esther	B2-178	93 581 33 70	esther.moron@uab.cat
Rebollo Vargas, Rafael	B2-152	93 581 22 48	rafael.rebollo@uab.cat
Riba Ciurana, Josep	B2-178	93 581 33 70	josep.riba@uab.cat
Rodríguez Puerta, M. José	B2-178	93 581 33 70	mariajose.rodriguez.puerta@uab.cat
Suay Hernández, Celia	B2-150	93 581 22 49	celia.suay@uab.cat

Àrea de Filosofia del Dret, Moral i Política

Coordinadora: Dra. Encarna Bodelón González

Professorat	Despatx	Telèfon	Correu electrònic
Almeda Samarach, Anna	B2-180	93 581 22 39	anna.almeda@uab.cat
Bodelón González, Encarna	B2-148	93 581 22 33	encarna.bodelon@uab.cat
Casanovas Romeu, Pompeu	B2/-125	93 581 22 35	pompeu.casanovas@uab.cat
Casellas Caralt, Núria	B2/-125	93 581 22 35	nuria.casellas@uab.cat
Espuny Domingo, M. Cinta	B2-124	93 581 22 74	cinta.espuny@uab.cat
Garrido Jiménez, Lorena	B2-124	93 581 22 74	lorena.garrido@uab.cat
Giménez Alcover, Pilar	B2-148	93 581 22 33	pilar.gimenez@uab.cat
Heim, Sílvia Daniela	B2-124	93 581 22 74	daniela.heim@uab.cat
Igareda González, Noèlia	B2-124	93 581 22 74	noelia.igareda@uab.cat
Puigpelat Martí, Francesca	B2-182	93 581 22 33	francesca.puigpelat@uab.cat

DEPARTAMENT DE DRET PRIVAT**Director del Departament**

Dr. Miquel Gardeñes Santiago

Secretària del Departament

Dra. Susana Navas Navarro

Adreça electrònica: d.dret.privat@uab.catWeb: <http://www.uab.cat/departament/dret-privat>

Telf.: 93 581 21 45

Fax: 93 581 22 21

Personal d'Administració i Serveis

Bachs Pardos, Laura

Morera Morral, Vicenç

Àrea de Dret Civil

Coordinadora: Dra. Susana Navas Navarro

Professorat	Despatx	Telèfon	Correu electrònic
Abril Campoy, Joan Manel	B2-046	93 581 22 05	joanmanel.abril@uab.cat
Alonso Suárez, Cristina	B2-034	93 581 22 14	cristina.alonso@uab.cat
Amat Llari, Eulàlia	B2-042	93 581 22 13	mariaeulalia.amat@uab.cat
Camacho Clavijo, Sandra	B2-042	93 581 22 13	sandra.camacho@uab.cat
Cecchini Rosell, Xavier	B2-050	93 581 22 05	xavier.cecchini@uab.es
Cuesta Chasco, Amparo	B2-040	93 581 22 78	
Cueto Faus, M. del Carmen	B2-040	93 581 22 78	mariacarmen.cueto@uab.cat
De Lama Aymà, Alejandra	B2-048	93 581 42 69	alejandra.delama@uab.cat
Espinet Asensio, Josep M.	B2-034	93 581 22 14	josepmaria.espinet@uab.cat
Gete-Alonso Calera, M. Carmen	B2-030	93 581 22 16	maricarmen.gete-alonso.uab.cat
Herrero Nicolás, Josep A.	B2-050	93 581 22 05	josep.herrero@uab.cat
Hurtado Parras, Ferran	B2-046	93 581 22 05	ferran.hurtado@uab.cat
Llobet Aguado, Josep	B2-040	93 581 22 78	josep.llobet@uab.cat
Navas Navarro, Susana	B2-032	93 581 22 15	susana.navas@uab.cat
Núñez Zorrilla, M. Carmen	B2-048	93 581 42 69	maricarmen.nunez@uab.cat
Orpinell Sala, M. Clara	B2-034	93 581 22 14	
Pardo Mayorga, Cristina	B2-046	93 581 22 05	cristina.pardo@uab.cat
Pou de Avilés Sans, Javier	B2-034	93 581 22 14	xavier.poudeaviles@uab.cat
Prats Albertosa, Lorenzo	B2-028	93 581 22 15	lorenzo.prats@uab.cat
Sais Re, Ester	B2-040	93 581 22 14	ester.sais@uab.cat
Solé Resina, Judith	B2-044	93 581 22 12	judith.sole@uab.cat
Torra i Cot, Mariona	B2-046	93 581 22 05	advocada@mtorracot.com
Villagrasa Aguilar, Olga	B2-034	93 581 22 14	olga.villagrasa@uab.cat
Ysàs Solanes, Maria	B2-038	93 581 22 78	maria.ysas@uab.cat

Àrea de Dret Internacional Privat

Coordinador: Dr. Rafael Arenas García

Professorat	Despatx	Telèfon	Correu electrònic
Andreeva Andreeva, Vesela	B2-058	93 581 17 03	vesela.andreeva@uab.cat
Arenas García, Rafael	B2-060	93 581 16 08	rafael.arenas@uab.cat
De Dios Marcer, Josep M	B2-054	93 581 17 03	josepmaria.dedios@uab.cat
Gardeñes Santiago, Miquel	B2-054	93 581 17 03	miquel.gardenes@uab.cat
Gràcia Casamitjana, Josep	B2-058	93 581 17 03	josep.gracia@uab.cat
Oró Martínez, Cristian	B2-054	93 581 17 03	cristian.oro@uab.es
Orozco Hermoso, Milagros	B2-058	93 581 17 03	milagros.orozco@uab.cat
Santos Arnau, Lidia	B2-060	93 581 16 08	lidia.santos@uab.cat
Vilà Costa, Blanca	B2-062	93 581 16 08	blanca.vila@uab.cat

Àrea de Dret Mercantil

Coordinador: Dr. Eliseo Sierra Noguero

Professorat	Despatx	Telèfon	Correu electrònic
Arroyo Martínez, Ignacio	B2-020	93 581 22 20	ignacio.arroyo@uab.cat
Arroyo Martínez, Jorge	B2-022	93 581 22 19	jorge.arroyo@uab.cat
Berdie Muro, Elena	Sabadell	93 728 77 07	elena.berdie@uab.cat
Cuatrecasas Cuatrecasas, Fernando	B2/-162	93 581 22 24	fernando.cuatrecasas@uab.cat
Galobart Regàs, Isidro	B2/-162	93 581 22 24	isidro.galobart@uab.cat
Górriz López, Carles	B2-016	93 581 43 19	carles.gorritz@uab.cat
Gual Palau, Silvia	B2/-162	93 581 22 24	silvia.gual@uab.cat
Martínez Jiménez, M. Isabel	B2-014	93 581 22 18	isabel.martinez @uab.cat
Mayor Civit, Jose M ^a	B2/-162	93.581 22 24	josemaria.mayor@uab.cat
Mercadal Vidal, Francisco	B2-052	93 581 43 18	francisco.mercadal@uab.cat
Miquel Rodríguez, Jorge	B2-026	93 581 22 19	jorge.miquel@uab.cat
Molina Solano, Carles	B2-022	93 581 22 19	carles.molina@uab.cat
Morant Gregori, José Vicente	B2-022	93 581 22 19	josevicente.morant@uab.es
Morral Soldevila, Ramon	B2-052	93 581 43 18	ramon.morral@uab.cat
Regales Cristobal, Esteban	B2/-162	93 581 22 24	esteban.regales@uab.cat
Rodríguez del Valle, Jose Antonio	B2-022	93 581 22 19	joseantonio.rodriguez@uab.cat
San Martín Prats, Josep Antoni	Sabadell	93 728 77 07	joseantonio.sanmartin@uab.cat
Sierra Noguero, Eliseo	B2/-162	93 581 22 24	eliseo.sierra@uab.cat
Vilarrubias Guillaumet, Felio	B2-026	93 581 22 19	

Àrea de Dret Processal

Coordinadora: Dra. M. Carmen Navarro Villanueva

Professorat	Despatx	Telèfon	Correu electrònic
Alarcón Gutiérrez, Juan Félix	B2/-140	93 581 22 09	juanfelix.alarcon@uab.cat
Cachón Cadenas, Manuel J.	B2/-144	93 581 22 11	manueljesus.cachon@uab.cat
Fernández Aranda, M. Carmen	B2/-140	93 581 22 09	mariacarmen.fernandez@uab.cat
Franco Arias, Just	B2/-142	93 581 84 97	just.franco@uab.es
Libano Beristain, M. Arantza	B2/-170	93 581 22 08	arantza.libano@uab.cat
Navarro Villanueva, M. Carmen	B2/-140	93 581 22 09	maricarmen.navarro@uab.cat
Orriols García, Santiago	B2/-138	93 581 22 09	santiago.orriols@uab.cat
Ramos Romeu, Francisco	B2/-170	93 581 22 08	francisco.ramos@uab.cat
Reynal Querol, Núria	B2/-138	93 581 22 09	nuria.reynal@uab.cat
Riba Trepast, Cristina	B2/-172	93 581 22 08	cristina.riba@uab.cat
Ruiz de la Fuente, Consuelo	B2/-170	93 581 22 08	consuelo.ruiz.delafuente@uab.cat
Ruiz Soto, Pedro	B2/-146	93 581 19 70	pedro.ruiz@uab.cat

DEPARTAMENT DE DRET PÚBLIC I DE CIÈNCIES HISTORICOJURÍDIQUES

Director del Departament

Dr. Francesc Pérez Amorós

Secretària del Departament

Dra. Claudia Jiménez Cortés

Adreça electrònica: d.dret.public@uab.cat

Web: <http://www.uab.es/departament/dret-public-ciencias-historicojuridiques/>

Telf.: 93 581 13 00 / 93 581 40 20 / 93 581 48 77

Fax: 93 581 20 65

Servei d'Administració

Miquel Anguera Lasheras

Gervasio García Barros

Yolanda Montilla Silvestre

Àrea de Dret Administratiu

Coordinador: Dr. Manuel Ballbé Mallol

Professorat	Despatx	Telèfon	Correu electrònic
Amenós Álamo, Joan	B2/115	93 581 11 60	joan.amenos@uab.cat
Audivert Arau, Rafael	B2/113	93 581 17 53	rafael.audivert@uab.es
Ballbé Mallol, Manuel	B2/121	93 581 11 64	manuel.ballbe@uab.cat
Bonastre Bertran, Ramon	B2/126	93 581 33 88	ramon.bonastre@uab.cat
Bueno Martínez, José Manuel	B2/113	93 581 17 53	jbuenomartinez@yahoo.es
Carandell Rieradevall, Rut	B2/126	93 581 33 88	rut.carandell@uab.cat
Cases Pallarès, Lluís	B2/105	93 581 11 57	lluis.cases@garrigues.com
Ferret Jacas, Joaquim	B2/109	93 581 15 21	joaquim.ferret@uab.cat
Franch Sagner, Marta	B2/116	93 581 34 51	marta.franch@uab.cat
Gifreu Font, Judith	B2/117	93 581 15 33	judith.gifreu@uab.cat
Iglesias Lucía, Montserrat	B2/113	93 581 17 53	montserrat.iglesias@uab.cat
Macías Castaño, José M ^a	B2/113	93 581 17 53	jmmacias@cuatrecasas.com
Martínez Quirante, Roser	B2/117	93 581 15 33	roser.martinez@uab.cat
Milian Massana, Antoni	B2/123	93 581 16 27	antoni.milian@uab.cat
Moles Plaza, Ramon J.	B2/117	93 581 15 33	ramon.moles@uab.cat
Nieto Moreno, Juan Emilio	B2/111	93 581 11 57	juanemilio.nieto@uab.cat
Orriols Sallés, Ma Àngels	B2/126	93 581 33 88	mariangels.orriols@uab.cat
Padrós Reig, Carles	B2/105	93 581 11 57	carlos.padros@uab.cat
Pich Frutos, Eva	B2/126	93 581 33 88	eva.pich@uab.cat
Pons Cánovas, Ferran	B2/119	935 81 11 60	ferran.pons@uab.cat
Pont Castejón, Isabel	B2/111	93 581 11 57	isabel.pont@uab.cat
Vendrell Tornabell, Montserrat	B2/113	93 581 17 53	mvendrell@sindicatura.org

Àrea de Dret del Treball i de la Seguretat Social

Coordinador: Dr. Xavier Solà Monells

Professorat	Despatx	Telèfon	Correu electrònic
Cabrè Pericas, Rafael	B2/-182	93 581 37 53	rafaelmaria.cabre@uab.cat
Calzada Balcells, M. Teresa	B2/-182	93 581 37 53	mariateresa.calzada@uab.cat
Casajuana Palet, Maria Pia	B2/-182	93 581 37 53	mpcasajuana@xij.gencat.net
Esteban Legarreta, Ricard	B2/-174	93 581 19 54	ricardo.esteban@uab.cat
Feijóo Rey, M ^a José	B2/140	93 581 22 77	MariaJose.Feijoo@uab.cat
Fusté Miquela, Josep Maria	B2/-132	93 581 35 08	josepmaria.fuste@uab.cat
Gala Durán, Carolina	B2/184	93 581 22 76	carolina.gala@uab.cat
García González, Guillermo	B2/-182	93 581 37 53	guillermo.garcia@uab.cat
García Vicente, Jaume	B2/-182	93 581 37 53	jgarcia@cronda.com
Giménez Ricart, Àngel	B2/-182	93 581 37 53	angel.gimenez@uab.cat
Gozalvez Vives, Maria José	B2/-182	93 581 37 53	mariajose.gozalvez@uab.es
Granero Peñalver, Juan	B2/-182	93 581 37 53	joan.granero@uab.cat
Moreno Solé, Albert	B2/-182	93 581 37 53	albert.moreno@uab.cat
Moya Soler, Lluís	B2/-182	93 581 37 53	lluis.moya@uab.cat
Muñoz Climent, Eva	B2/-182	93 581 37 53	eva.mc74@hotmail.com
Oleart, Godia, Ricardo	B2/-182	93 581 37 53	r.oleart@rocapuig-ramon.com
Oteros Valcarce, Guillermo	B2/-182	93 581 37 53	goteros@santpau.cat
Pastor Martínez, Albert	B2/-178	93 581 24 93	albert.pastor@uab.cat
Pérez Pérez, Jorge	B2/-182	93 581 37 53	jorge.perez.@uab.cat
Pérez Amorós, Francesc	B2/146	93 581 11 61	francesc.perez.amoros@uab.cat
Rojo Torrecilla, Eduardo	B2/138	93 581 13 00	eduardo.rojo@uab.cat
Rubio Arjona, Jesús	B2/-182	93 581 37 53	jrubio@antras.net
Sánchez Rodríguez, Fco. Javier	B2/-182	93 581 37 53	franciscojavier.sanchez@uab.cat
Saurina Maspoch, Francisca	B2/-182	93 581 37 53	mariafrancisca.saurina@uab.cat
Solà Monells, Xavier	B2/-178	93 581 24 93	xavier.sola@uab.cat
Vegas Ronda, Carlos	B2/-182	93 581 37 53	carlos.vegas@uab.cat

Àrea de Dret Eclesiàstic de l'Estat

Coordinador: Dr. Àlex Seglers Gómez Quintero

Professorat	Despatx	Telèfon	Correu electrònic
Jiménez Aybar, Ivan	B2/134	93 581 14 02	ivan.jimenez@uab.cat
Seglers Gómez-Quintero, Àlex	B2/134	93 581 14 02	alex.seglers@uab.cat

Àrea de Dret Financer i Tributari

Coordinador: Dr. José Antonio Fernández Amor

Professorat	Despatx	Telèfon	Correu electrònic
Arias Abellán, M. Dolores	B2/156	93 581 22 30	mdolors.arias@uab.cat
Baena Aguilar, Àngel	B2/152	93 581 22 32	angel.baena@uab.cat
Berdor Abad, Carlos	B2/160	93 728 77 06	carlos.berdor@uab.cat
Fernández Amor, José Antonio	B2/154	93 581 22 31	joseantonio.fernandez@uab.cat
Flotats Tomasa, Xavier	B2/158	93 581 22 30	xavier.flotats@uab.cat
Jover Díaz, Carmen Ana	B2/158	93 581 22 30	carmen.jover@uab.cat
Peretó García, Montserrat	B2/150	93 581 22 32	montserrat.pereto@uab.cat
Roji Buqueras, José María	B2/158	93 581 22 30	joseMaria.rojibuqueras@es.ey.co
Sánchez Huete, Miguel Àngel	B2/158	93 581 22 30	miguelangel.sanchez@uab.cat
Sánchez Marín, Beatriz	B2/158	93 581 22 30	beatriz.sanchez@uab.cat

Àrea de Dret Internacional Públic i Relacions Internacionals

Coordinadora: Dra. Susana Beltran Garcia

Professorat	Despatx	Telèfon	Correu electrònic
Ayuso Pozo, Anna	B2/134	93 581 10 72	ana.ayuso@uab.cat
Beltrán García, Susana	B2/134	93 581 10 72	susana.beltran@uab.cat
Garzón Clariana, Gregori	B2/136	93 581 10 72	gregorio.garzon@uab.cat
Gifra Durall, Julia	B2/134	93 581 10 72	julia.gifra@uab.cat
Jiménez Cortés, Claudia	B2/134	93 581 10 72	claudia.jimenez@uab.cat
Munich Gasa, Jaume	B2/128	93 581 13 14	jaume.munich@uab.cat
Pi Llorens, Montserrat	B2/130	93 581 13 14	montserrat.pi@uab.cat
Piñol Rull, Joan Lluís	B2/128	93 581 13 14	joanlluis.pinol@uab.cat
Zapater Duque, Esther	B2/130	93 581 13 14	esther.zapater@uab.cat

Àrea de Dret Romà

Coordinadora: Dra. Teresa Giménez Candela

Professorat	Despatx	Telèfon	Correu electrònic
Giménez-Candela, M ^a Teresa	B2/148	93 581 22 25	teresa.gimenez.candela@uab.cat
Jiménez Buendía, José Antonio	B2/164	93 581 11 67	jimenezbuendia@icab.es
Ramirez Roquette, Ínigo	B2/164	93 581 11 67	inigo.ramirez@garrigues.com
Tort-Martorell, Llabrés Carmen	B2/166	93 581 16 15	carme.tort-martorell@uab.cat

Àrea d'Història del Dret i de les Institucions

Coordinador: Dr. Sebastià Solé Cot

Professorat	Despatx	Telèfon	Correu electrònic
Bas Vilafranca, Alex	B2/112	93 581 11 68	alex.bas@uab.cat
Cañabate Pérez, Josep	B2/112	93 581 11 68	josep.canabate@uab.cat
Espuny Tomás, M ^a Jesús	B2/110	93 581 10 52	mariajesus.espuny@uab.cat
Estrada Rius, Albert	B2/108	93 581 18 07	albert.estrada@uab.cat
Paz Torres, Olga	B2/112	93 581 11 68	olga.paz@uab.cat
Serrano González, Antonio	B2/106	93 581 10 27	antonio.serrano.gonzalez@uab.cat
Solé Cot, Sebastià	B2/108	93 581 18 07	sebastia.sole@uab.cat

Altres departaments amb docència a la Facultat**DEPARTAMENT D'ECONOMIA APLICADA****Director del Departament**

Oliver Alonso, Josep

B3-034

93 581 22 86

Àrea d'Economia Aplicada

Professorat	Despatx	Telèfon	Correu electrònic
Andrés Delgado, Lidia	B3-0110	93 581 45 82	lidia.andres@uab.cat
Cervini Pla, María	B3-076	93 581 45 75	maria.cervini@uab.cat
García Hernández, Rosa	B3-044	93 581 22 93	rosa.garcia.hernandez@uab.cat
García López, Miquel Àngel	B3-060	93 581 45 71	miquelangel.garcia@uab.cat
Oliveres Boadella, Arcadi	B3-080B	93 581 24 72	arcadi.oliveres@uab.cat
Rabinad Recio, Ramon	B3-044	93 581 22 93	ramon.rabinad@uab.cat
Recio Andreu, Albert	B3-062	93 581 22 85	albert.recio@uab.cat
Riera Micaló, Pere	B3-0100	93 581 29 93	pere.riera@uab.cat
Santana García, Juan Antonio	B3-060	93 581 45 71	juanantonio.santana@uab.cat
Veciana Botet, Paula	B3-060	93 581 45 71	paula.veciana@uab.cat

DEPARTAMENT D'ECONOMIA DE L'EMPRESA

Director del Departament:

Dr. Pere Nicolás Plans

Professorat	Despatx	Telèfon	Correu electrònic
Capelleras Segura, Joan Lluís	B1-110	93 581 22 68	joanlluis.capelleras@uab.cat
Capellas Puig, Joan	B1-123	93 581 22 55	joan.capellas@uab.cat
Escudero Fernández, Pedro	B1-125	93 581 22 56	pedro.escudero@uab.cat
Iberón Vilaro, Xavier	B1-001-A	93 581 31 54	xavier.ibernon@uab.cat
Ginesta Pellicer, Carles	B1-001-A	93 581 31 54	
Llorens Rius, Albert	B1-140	93 581 22 64	
Magaña Juárez, Mercè	B1-001-C	93 581 31 55	merce.magana@uab.cat
Pedrosa Negrete, Félix	B1-115	93 581 22 61	
Roncal Borrego, Joan Antoni	B1-119	93 581 22 57	joanantoni.ronca@uab.cat
Royes Riera, Adrià	B1-140	93 581 22 64	adria.royes@uab.cat
Urbano Pulido, David	B1-110	93 581 22 68	david.urbano@uab.cat
Vaillant, Yancy	B1-140	93 581 22 64	yancy.vaillant@uab.cat

DEPARTAMENT DE PSICOLOGIA SOCIAL

Director del Departament:

Dr. Joel Feliu Samuel-Lajeunesse

Professorat	Despatx	Telèfon	Correu electrònic
Bagué Webermann, Marta	B5-062	93 581 19 79	marta.bague@uab.cat
Carracedo Gil, Irene	B5-020	93 581 19 80	irene.carracedo@uab.cat
Cubells Serra, M. Eugènia	B5-028	93 581 17 98	jenny.cubells@uab.cat
Lara Vila, M. Teresa	B5-028	93 581 17 98	mariateresa.lara@uab.cat
Rojas Arredondo, Jesús	B5-024	93 581 31 74	jesus.rojas.arredondo@uab.cat
Serrano González, Sergi	B5-058	93 581 45 01	sergio.serrano.gonzalez@uab.cat

DEPARTAMENT DE PSICOLOGIA CLÍNICA I DE LA SALUT**Directora del Departament:**

Dra. Núria de la Osa Chaparro

Guillen Villegas, Joan Carles

B5/158/20

93 581 42 86

juancarlos.guillen@uab.cat

DEPARTAMENT DE SOCIOLOGIA**Director del Departament:**

Dr. Carlota Solé Puig

Professorat	Despatx	Telèfon	Correu electrònic
Antentas Collderram, Josep Maria	B1-175	93 581 24 47	
Barranco Font, Oriol	B1-161	93 581 44 57	
De Alós-Móner Vila, Ramon	B3-187	93 581 24 19	
Espluga Trenc, Josep Lluís	B3-143A	93 581 31 00	
Lope Peña, Andreu	B3-135	93 581 24 44	
López Andreu, Martí	B1-161	93 581 44 57	
Molina Romo, Óscar	B1-177	93 581 25 08	
Rebollo Izquierdo, Óscar	B3-131	93 581 24 46	

DEPARTAMENT D'HISTÒRIA MODERNA I CONTEMPORÀNIA**Director del Departament:**

Dr. Francisco Morente Valero

Professorat Despatx Telèfon Correu electrònic

Puy Juanico, Josep

B7-1110

93 581 27 93

josep.puy@uab.cat

3.2. Grau de Dret

Pla d'Estudis de 2010

El total de crèdits per obtenir el Grau en Dret és de 240.

En el curs 2010/11, la facultat de Dret únicament impartirà la docència corresponent al primer curs del Grau en Dret.

Curs	Formació Bàsica	Obligatori	Optatiu	Total Curs
1	48	12		60
2	12	48		60
3		60		60
4		18	42	60
Total Grau				240 crèdits

PRIMER CURS

Codi	Assignatura	Crèdits	Tipologia
PRIMER SEMESTRE			
102267	Teoria del Dret	6	FB
102231	Dret Romà	6	FB
102251	Instruments per a l'estudi	6	FB
102299	Organització Constitucional de l'Estat	6	FB
102252	Dret Penal I	6	FB
SEGON SEMESTRE			
102197	Història del Dret i de les Institucions	6	FB
102277	Introducció a l'economia	6	FB
102300	Dret Civil I	6	FB
102216	Dret Constitucional I	6	OB
102246	Dret Penal II	6	OB
Total crèdits 1r curs		60 crèdits	

SEGON CURS

Codi	Assignatura	Crèdits	Tipologia
PRIMER SEMESTRE			
102240	Dret Civil II	6	OB
102245	Dret Penal III	6	OB
102276	Dret Administratiu I	6	FB
102232	Dret Internacional Públic	6	FB
102215	Dret Constitucional II	6	OB
SEGON SEMESTRE			
102239	Dret Civil III	6	OB
102230	Dret Administratiu II	6	OB
102263	Derecho de la Unión Europea	9	OB
102271	Derecho Mercantil I	9	OB
Total crèdits 2n curs		60 crèdits	

TERCER CURS

Codi	Assignatura	Crèdits	Tipologia
PRIMER SEMESTRE			
102270	Dret Mercantil II	6	OB
102223	Dret Financer i Tributari I	6	OB
102207	Dret Processal I	6	OB
102292	Dret del Treball i de la Seguretat Social I	6	OB
102229	Dret Administratiu III	6	OB
SEGON SEMESTRE			
102238	Dret Civil IV	6	OB
102222	Dret Financer i Tributari II	9	OB
102206	Dret Processal II	9	OB
102291	Dret del Treball i de la Seguretat Social II	6	OB
Total crèdits 3r curs		60 crèdits	

QUART CURS

Codi	Assignatura	Crèdits	Tipologia
PRIMER SEMESTRE			
102259	Dret Internacional Privat	9	OB
102255	Protecció Internacional dels Drets Humans	3	OB
SEGON SEMESTRE			
102209	Treball Fi de Grau	6	OB
Optatius		42	OT
102200	Pràctiques Externes I	6	OT
102199	Pràctiques Externes II	6	OT
102198	Pràctiques Externes III	6	OT
Total crèdits 4rt curs		60 crèdits	

Optatives a escollir

Codi	Assignatura	Crèdits	Tipologia
102265	Comunitats Autònomes, Ens Locals i Unió Europea	6	OT
102228	Dret dels Sectors Regulats: Telecomunicacions i Energia	6	OT
102290	Dret Processal Laboral	6	OT
102281	Dret i Tecnologia	6	OT
102268	Introducció a la Ciència Política	6	OT
102256	Manteniment de la Pau i Polítiques Europees de Defensa	6	OT
102248	Dret Penal del Risc i Delinqüència Tecnològica	6	OT
102204	Els Judicis Penals	6	OT
102285	Dret i Benestar Animal	6	OT
102297	Història del Dret i de les Institucions a Catalunya	6	OT
102244	Introducció a la Criminologia	6	OT
102234	Responsabilitat Civil	6	OT
102275	Dret dels Transports	6	OT
102261	Dret del Comerç Internacional	6	OT
102235	Dret del Menor	6	OT
102218	Fiscalitat Internacional	6	OT
102296	Imatges del Dret al Cinema	6	OT
102242	Seminari de Qüestions Actuals sobre Dret Penal	3	OT
102224	Seminari de Qüestions Actuals sobre Dret Administratiu	3	OT
102233	Seminari de Qüestions Actuals sobre Dret Civil	3	OT
102283	Seminari de Qüestions Actuals sobre Dret Romà	3	OT
102295	Seminari de Qüestions Actuals sobre Història del Dret i de les Institucions	3	OT
102279	Seminari de Qüestions Actuals sobre Teoria i Filosofia del Dret	3	OT
102212	Seminari de Qüestions Actuals sobre Dret Constitucional	3	OT
102217	Seminari de Qüestions Actuals sobre Dret Internacional Privat	3	OT
102253	Seminari de Qüestions Actuals sobre Dret Internacional Públic	3	OT
102269	Seminari de Qüestions Actuals sobre Dret Mercantil	3	OT
102288	Seminari de Qüestions Actuals sobre Dret del Treball i de la Seguretat Social	3	OT
102203	Seminari de Qüestions Actuals sobre Dret Processal	3	OT
102217	Seminari de Qüestions Actuals sobre Dret Financer i Tributari	3	OT

Menció d' Administracions Públiques

Codi	Assignatura	Crèdits	Tipologia
102226	Dret Local	6	OT
102225	Dret Urbanístic	6	OT
102213	Institucions Polítiques de Catalunya	6	OT
102243	Protecció Penal de la Funció Pública	6	OT
102227	Dret del Medi Ambient	6	OT
100507	Règim Jurídic de les Relacions Laborals en les Administracions Públiques	6	OT
102220	Finançament dels Ens Públics Territorials	6	OT
102210	Teoria de l'Estat	6	OT
102280	Gènere i Dret	6	OT

Per obtenir la menció, l'estudiant haurà de cursar un mínim de cinc assignatures (30 crèdits ECTS)

Menció d' Empresa

Codi	Assignatura	Crèdits	Tipologia
102219	Fiscalitat Empresarial	6	OT
102293	Dret de la Seguretat Social	6	OT
102247	Dret Penal Econòmic i de l'Empresa	6	OT
102272	Dret Marítim	6	OT
102273	Dret de l'Assegurança	6	OT
102208	Introducció a l'Anàlisi dels Estats Comptables	6	OT
102289	Prevenició del Riscos Laborals	6	OT
102205	Gestió dels Litigis Civils	6	OT
102280	Gènere i Dret	6	OT

Per obtenir la menció, l'estudiant haurà de cursar un mínim de cinc assignatures (30 crèdits ECTS)

Menció de Dret Internacional i Comunitari

Codi	Assignatura	Crèdits	Tipologia
102260	Dret Europeu del Mercat Interior (Lliure Circulació)	6	OT
102264	Cooperació Internacional al Desenvolupament	6	OT
102294	Sistemes Jurídics Contemporanis	6	OT
102249	Multiculturalitat i Llibertat Religiosa	6	OT
102257	La Participació dels Ciutadans en les Institucions de la Unió Europea	6	OT
102258	Institucionalització del Sistema Internacional	6	OT
102274	Dret del Mercat	6	OT
102211	Sistemes Constitucionals Comparats a la Unió Europea	6	OT
102280	Gènere i Dret	6	OT

Per obtenir la menció, l'estudiant haurà de cursar un mínim de cinc assignatures (30 crèdits ECTS)

Menció de Persona i Família

Codi	Assignatura	Crèdits	Tipologia
102221	L'Impost de Renda de les Persones Físiques i l'Impost de Successions i Donacions	6	OT
102241	Dret Civil Familiar	6	OT
102237	Dret de Successions	6	OT
102266	Aspectes Internacionals i Interregionals del Dret de Persones, Família i Successions	6	OT
102236	Dret del Consum	6	OT
102262	Dret de Nacionalitat i Estrangeria	6	OT
102202	Tutela Judicial i Processos de Família	6	OT
102286	Dret Privat Europeu	6	OT
102280	Gènere i Dret	6	OT

Per obtenir la menció, l'estudiant haurà de cursar un mínim de cinc assignatures (30 crèdits ECTS)

Menció de Dret i Societat

Codi	Assignatura	Crèdits	Tipologia
102280	Gènere i Dret	6	OT
102282	Bioètica	6	OT
102298	Història de les Cultures Jurídiques	6	OT
102287	Dret Global: Fonaments i Principis	6	OT
102214	Drets Fonamentals	6	OT
102201	Tutela Judicial i Solució Alternativa de Conflictes	6	OT
102284	El Mètode del Cas: Jurisprudència Romana	6	OT
102278	Sociologia del Dret	6	OT
102250	Dret i Religions	6	OT

Per obtenir la menció, l'estudiant haurà de cursar un mínim de cinc assignatures (30 crèdits ECTS)

Estudis de Grau en Dret (Horaris curs 2010/11)

PRIMER CURS - Primer semestre

Grups 01/03

	DILLUNS	DIMARTS	DIMECRES	DIJOUS	DIVENDRES
09:00	102299 ORGANITZACIÓ CONSTITUCIONAL DE L'ESTAT	102252 DRET PENAL I	102267 TEORIA DEL DRET	102231 DRET ROMÀ	102251 INSTRUMENTS PER A L'ESTUDI
10:30					
10:45	102252 DRET PENAL I	102299 ORGANITZACIÓ CONSTITUCIONAL DE L'ESTAT	102231 DRET ROMÀ	102267 TEORIA DEL DRET	
12:15					

PRIMER CURS - Segon semestre

Grups 01/03

	DILLUNS	DIMARTS	DIMECRES	DIJOUS	DIVENDRES
09:00	102216 DRET CONSTITUCIONAL I	102246 DRET PENAL II	102277 INTRODUCCIÓ A L'ECONOMIA	102197 HISTÒRIA DEL DRET I DE LES INSTITUCIONS	102300 DRET CIVIL I
10:30					
10:45	102246 DRET PENAL II	102216 DRET CONSTITUCIONAL I	102197 HISTÒRIA DEL DRET I DE LES INSTITUCIONS	102300 DRET CIVIL I	102277 INTRODUCCIÓ A L'ECONOMIA
12:15					

Estudis de Grau en Dret (Horaris curs 2010/11)

PRIMER CURS - Primer semestre

Grups 02/04

	DILLUNS	DIMARTS	DIMECRES	DIJOUS	DIVENDRES
09:00	102252 DRET PENAL I	102299 ORGANITZACIÓ CONSTITUCIONAL DE L'ESTAT	102231 DRET ROMÀ	102267 TEORIA DEL DRET	102251 INSTRUMENTS PER A L'ESTUDI
10:30					
10:45	102299 ORGANITZACIÓ CONSTITUCIONAL DE L'ESTAT	102252 DRET PENAL I	102267 TEORIA DEL DRET	102231 DRET ROMÀ	
12:15					

PRIMER CURS - Segon semestre

Grups 02/04

	DILLUNS	DIMARTS	DIMECRES	DIJOUS	DIVENDRES
09:00	102246 DRET PENAL II	102216 DRET CONSTITUCIONAL I	102197 HISTÒRIA DEL DRET I DE LES INSTITUCIONS	102300 DRET CIVIL I	102277 INTRODUCCIÓ A L'ECONOMIA
10:30					
10:45	102216 DRET CONSTITUCIONAL I	102246 DRET PENAL II	102277 INTRODUCCIÓ A L'ECONOMIA	102197 HISTÒRIA DEL DRET I DE LES INSTITUCIONS	102300 DRET CIVIL I
12:15					

Estudis de Grau en Dret (Horaris curs 2010/11)

PRIMER CURS - Primer semestre

Grup 51

	DILLUNS	DIMARTS	DIMECRES	DIJOUS	DIVENDRES
16:00	102299 ORGANITZACIÓ CONSTITUCIONAL DE L'ESTAT	102252 DRET PENAL I	102231 DRET ROMÀ	102231 DRET ROMÀ	102251 INSTRUMENTS PER A L'ESTUDI
17:30					
17:45	102252 DRET PENAL I	102299 ORGANITZACIÓ CONSTITUCIONAL DE L'ESTAT	102267 TEORIA DEL DRET	102267 TEORIA DEL DRET	
19:15					

PRIMER CURS - Segon semestre

Grup 51

	DILLUNS	DIMARTS	DIMECRES	DIJOUS	DIVENDRES
16:00	102216 DRET CONSTITUCIONAL I	102246 DRET PENAL II	102277 INTRODUCCIÓ A L'ECONOMIA	102197 HISTÒRIA DEL DRET I DE LES INSTITUCIONS	102300 DRET CIVIL I
17:30					
17:45	102246 DRET PENAL II	102216 DRET CONSTITUCIONAL I	102197 HISTÒRIA DEL DRET I DE LES INSTITUCIONS	102300 DRET CIVIL I	102277 INTRODUCCIÓ A L'ECONOMIA
19:15					

3.3. Grau en Relacions Laborals

Pla d'Estudis de 2008

Curs	Formació Bàsica	Obligatori	Optatiu	Total Curs
1	60			60
2		60		60
3		60		60
4		6	54	60
Total Grau				240 crèdits

PRIMER CURS

Codi	Assignatura	Crèdits	Tipologia
PRIMER SEMESTRE			
100491	Dret civil	6	FB
100490	Dret constitucional	6	FB
100505	Economia de l'empresa	6	FB
100487	Història del dret i de les institucions	6	FB
100514	Introducció a l'economia	6	FB
SEGON SEMESTRE			
100506	Comptabilitat	6	FB
100489	Dret del treball I	6	FB
100488	Dret mercantil	6	FB
100516	Psicologia del treball I	6	FB
100513	Sociologia del treball i de les relacions laborals	6	FB
Total crèdits 1r curs		60 crèdits	FB

SEGON CURS

PRIMER SEMESTRE

100520	Dret administratiu	6	OB
100499	Dret del treball II	6	OB
100504	Economia del treball	6	OB
100477	Psicologia del treball II	6	OB
100482	Sociologia de l'empresa	6	OB

SEGON SEMESTRE

100498	Dret del treball III	6	OB
100519	Dret financer i tributari	6	OB
100494	Normes internacionals i dret social comunitari	6	OB
100521	Organització d'empreses	6	OB
100502	Polítiques sociolaborals	6	OB
Total crèdits 2n curs		60 crèdits	OB

TERCER CURS

PRIMER SEMESTRE

100501	Dret de la seguretat social I	6	OB
100496	Dret sindical	6	OB
100524	Estratègia de l'empresa	6	OB
100483	Seguretat i salut social	6	OB
100481	Teoria de les relacions laborals	6	OB

SEGON SEMESTRE

100500	Dret de la seguretat social II	6	OB
100495	Gestió judicial i extrajudicial del conflicte laboral	6	OB
100493	Ordenació jurídica de la seguretat i la salut laborals	6	OB
100480	Tècniques d'investigació social	6	OB
100476	Tècniques de negociació i resolució de conflictes	6	OB
Total crèdits 3r curs		60 crèdits	OB

QUART CURS

Codi	Assignatura	Crèdits	Tipologia
100486	Treball fi de grau	6	OB
Optatives		54	OT
Total crèdits 4rt curs		60 crèdits	

Optatives a escollir

100527	Auditoria sociolaboral I	6	OT
100479	Auditoria sociolaboral II	6	OT
100478	Desenvolupament dels equips de treball	6	OT
100526	Direcció general	6	OT
100512	Dret del treball i Noves Tecnologies	6	OT
100497	Dret sancionador del treball	6	OT
100511	Drets fonamentals i noves tecnologies	6	OT
100525	Economia dels recursos humans	6	OT
100485	Empresa i societat	6	OT
100523	Funció i competències directives	6	OT
100522	Gestió estratègica de recursos humans	6	OT
100510	Gestió jurídica de la diversitat de l'empresa	6	OT
100503	Mercat de treball i globalització	6	OT
100484	Organització, qualificació i competències	6	OT
100515	Pràctiques externes	6	OT
100492	Protecció social complementària	6	OT
100507	Règim jurídic de les rel.lab. a les administracions públiques	6	OT
100508	Règim jurídic d'estrangeria i de mobilitat laboral transnacional	6	OT
100517	Règim tributari de les activitats empresarials i professionals	6	OT
100518	Regulació i gestió de l'ètica pública	6	OT
100509	Relacions lab. durant el franquisme i la transició democràtica	6	OT

Menció Jurídico Laboral

Codi	Assignatura	Crèdits	Tipologia
100512	Dret del treball i Noves Tecnologies	6	OT
100497	Dret sancionador del treball	6	OT
100510	Gestió jurídica de la diversitat de l'empresa	6	OT
100492	Protecció social complementària	6	OT
100507	Règim jurídic de les rel.lab. a les administracions públiques	6	OT
100508	Règim jurídic d'estrangeria i de mobilitat laboral transnacional	6	OT

Per obtenir qualsevol de les mencions, l'estudiant haurà de cursar un mínim de cinc de les sis assignatures (30 crèdits ECTS)

Menció d'Organització del Treball

Codi	Assignatura	Crèdits	Tipologia
100527	Auditoria sociolaboral I	6	OT
100479	Auditoria sociolaboral II	6	OT
100478	Desenvolupament dels equips de treball	6	OT
100523	Funció i competències directives	6	OT
100522	Gestió estratègica de recursos humans	6	OT
100484	Organització, qualificació i competències	6	OT

Per obtenir qualsevol de les mencions, l'estudiant haurà de cursar un mínim de cinc de les sis assignatures (30 crèdits ECTS)

Estudis de Grau de Relacions Laborals aprovat en data 6 d'abril de 2009 (Horaris curs 2010/11)

PRIMER CURS - Primer semestre

Grup 01

	DILLUNS	DIMARTS	DIMECRES	DIJOUS	DIVENDRES
09:00 GRUP 11	100490 DRET CONSTITUCIONAL (Teoria) grup 01	INTRODUCCIÓ A L'ECONOMIA (Pràctiq.)	100491 DRET CIVIL (Teoria) grup 01	DRET CIVIL (Pràctiques)	ECONOMIA DE L'EMPRESA (Pràctiques)
10:30 GRUP 12		INTRODUCCIÓ A L'ECONOMIA (Pràctiq.)		DRET CIVIL (Pràctiques)	ECONOMIA DE L'EMPRESA (Pràctiques)
10:45 GRUP 11	100514 INTRODUCCIÓ A L'ECONOMIA (Teoria) grup 01	DRET CONSTITUCIONAL (Pràctiques)	100505 ECONOMIA DE L'EMPRESA (Teoria) grup 01	100487 HISTÒRIA DEL DRET (Teoria) grup 01	HISTÒRIA DEL DRET (Pràctiques)
12:15 GRUP 12		DRET CONSTITUCIONAL (Pràctiques)			HISTÒRIA DEL DRET (Pràctiques)

PRIMER CURS - Segon semestre

Grup 01

	DILLUNS	DIMARTS	DIMECRES	DIJOUS	DIVENDRES
09:00 GRUP 11	100516 PSICOLOGIA DEL TREBALL I (Teoria) grup 01	COMPTABILITAT (Pràctiques)	100488 DRET MERCANTIL (Teoria) grup 01	PSICOLOGIA DEL TREBALL I (Pràctiques)	SOCIOLOGIA TREBALL I RRLI (Pràctiques)
10:30 GRUP 12		COMPTABILITAT (Pràctiques)		PSICOLOGIA DEL TREBALL I (Pràctiques)	SOCIOLOGIA TREBALL I RRLI (Pràctiques)
10:45 GRUP 11	100506 COMPTABILITAT (Teoria) grup 01	100489 DRET DEL TREBALL I (Teoria) grup 01	100513 SOCIOLOGIA DEL TREBALL I DE LES RELACIONS LABORALS (Teoria) grup 01	DRET MERCANTIL (Pràctiques)	DRET TREBALL I (Pràctiques)
12:15 GRUP 12				DRET MERCANTIL (Pràctiques)	DRET TREBALL I (Pràctiques)

Estudis de Grau de Relacions Laborals aprovat en data 6 d'abril de 2009 (Horaris curs 2010/11)

PRIMER CURS - Primer semestre

Grup 51

DILLUNS		DIMARTS		DIMECRES		DIJOUS		DIVENDRES	
16:00	GRUP 511	100490 DRET CONSTITUCIONAL (Teoria) grup 51	INTRODUCCIÓ A L'ECONOMIA (Pràctiq.) INTRODUCCIÓ A L'ECONOMIA (Pràctiq.)	100491 DRET CIVIL (Teoria) grup 51	100487 HISTÒRIA DEL DRET (Teoria) grup 51	HISTÒRIA DEL DRET (Pràctiques)		HISTÒRIA DEL DRET (Pràctiques)	
17:30	GRUP 512					ECONOMIA DE L'EMPRESA (Pràctiques)		ECONOMIA DE L'EMPRESA (Pràctiques)	
17:45	GRUP 511	100514 INTRODUCCIÓ A L'ECONOMIA (Teoria) grup 51	DRET CONSTITUCIONAL (Pràctiques) DRET CONSTITUCIONAL (Pràctiques)	100505 ECONOMIA DE L'EMPRESA (Teoria) grup 51	DRET CIVIL (Pràctiques)	DRET CIVIL (Pràctiques)		ECONOMIA DE L'EMPRESA (Pràctiques)	
19:15	GRUP 512					ECONOMIA DE L'EMPRESA (Pràctiques)		ECONOMIA DE L'EMPRESA (Pràctiques)	

PRIMER CURS - Segon semestre

Grup 51

DILLUNS		DIMARTS		DIMECRES		DIJOUS		DIVENDRES	
16:00	GRUP 511	100516 PSICOLOGIA DEL TREBALL I (Teoria) grup 51	COMPTABILITAT (Pràctiques) COMPTABILITAT (Pràctiques)	100488 DRET MERCANTIL (Teoria) grup 51	PSICOLOGIA DEL TREBALL I (Pràctiques)	PSICOLOGIA DEL TREBALL I (Pràctiques)		SOCIOLOGIA TREBALL I RRLL (Pràctiques)	
17:30	GRUP 512					DRET MERCANTIL (Pràctiques)		SOCIOLOGIA TREBALL I RRLL (Pràctiques)	
17:45	GRUP 511	100506 COMPTABILITAT (Teoria) grup 51	100489 DRET DEL TREBALL I (Teoria) grup 51	100513 SOCIOLOGIA DEL TREBALL I DE LES RELACIONS LABORALS (Teoria) grup 51	DRET MERCANTIL (Pràctiques)	DRET MERCANTIL (Pràctiques)		DRET TREBALL I (Pràctiques)	
19:15	GRUP 512					DRET MERCANTIL (Pràctiques)		DRET TREBALL I (Pràctiques)	

Estudis de Grau de Relacions Laborals aprovat en data 6 d'abril de 2009 (Horaris curs 2010/11)

SEGON CURS - Primer semestre

Grup 01 i Grup A - AULA 9 AULARI J

	DILLUNS	DIMARTS	DIMERCRES	DIJOUS	DIVENDRES
09:00 GRUP 11	ECONOMIA DEL TREBALL (Pràctiques)	100477 PSICOLOGIA DEL TREBALL II (Teoria) grup 01	DRET ADMINISTRATIU (Pràctiques)	100499 DRET TREBALL II (Teoria) grup 01	DRET DEL TREBALL II (Pràctiques)
10:30 GRUP 12	ECONOMIA DEL TREBALL (Pràctiques)		DRET ADMINISTRATIU (Pràctiques)		DRET DEL TREBALL II (Pràctiques)
10:45 GRUP 11	100482 SOCIOLOGIA DE L'EMPRESA (Teoria) grup 01	PSICOLOGIA DEL TREBALL II (Pràctiques)	100504 ECONOMIA DEL TREBALL (Teoria) grup 01	SOCIOLOGIA DE L'EMPRESA (Pràctiques)	100520 DRET ADMINISTRATIU (Teoria) grup 01
12:15 GRUP 12		PSICOLOGIA DEL TREBALL II (Pràctiques)		SOCIOLOGIA DE L'EMPRESA (Pràctiques)	

SEGON CURS - Segon semestre

Grup 01 i Grup A - AULA 9 AULARI J

	DILLUNS	DIMARTS	DIMERCRES	DIJOUS	DIVENDRES
09:00 GRUP 11	100498 DRET TREBALL III (Teoria) grup 01	100519 DRET FINANCER I TRIBUTARI (Teoria) grup 01	DRET DEL TREBALL III (Pràctiques)	100502 POLITIQUES SOCIOLABORALS (Teoria) grup 01	100521 ORGANITZACIÓ D'EMPRESSES (Teoria) grup 01
10:30 GRUP 12			DRET DEL TREBALL III (Pràctiques)		
10:45 GRUP 11	POLITIQUES SOCIOLABORALS (Pràctiques)	ORGANITZACIÓ D'EMPRESSES (Pràctiques)	100494 NORMES INTERN. I DRET SOCIAL COMUNITARI (Teoria) grup 01	DRET FINANCER I TRIBUTARI (Pràctiques)	NORMES INTERN. I DRET SOCIAL COMUNITARI (Pràctiques)
12:15 GRUP 12	POLITIQUES SOCIOLABORALS (Pràctiques)	ORGANITZACIÓ D'EMPRESSES (Pràctiques)		DRET FINANCER I TRIBUTARI (Pràctiques)	NORMES INTERN. I DRET SOCIAL COMUNITARI (Pràctiques)

Estudis de Grau de Relacions Laborals aprovat en data 6 d'abril de 2009 (Horaris curs 2010/11)

SEGON CURS - Primer semestre

Grup 51 i Grup A - AULA 9 AULARI J

	DILLUNS	DIMARTS	DIMECRES	DIJOUS	DIVENDRES
16:00 GRUP 511	ECONOMIA DEL TREBALL (Pràctiques)	100477 PSICOLOGIA DEL TREBALL II (Teoria) grup 51	DRET ADMINISTRATIU (Pràctiques)	100499 DRET TREBALL II (Teoria) grup 51	DRET DEL TREBALL II (Pràctiques)
17:30 GRUP 512	ECONOMIA DEL TREBALL (Pràctiques)		DRET ADMINISTRATIU (Pràctiques)		DRET DEL TREBALL II (Pràctiques)
17:45 GRUP 511	100482 SOCIOLOGIA DE L'EMPRESA (Teoria) grup 51	PSICOLOGIA DEL TREBALL II (Pràctiques)	100504 ECONOMIA DEL TREBALL (Teoria) grup 01	SOCIOLOGIA DE L'EMPRESA (Pràctiques)	100520 DRET ADMINISTRATIU (Teoria) grup 51
19:15 GRUP 512		PSICOLOGIA DEL TREBALL II (Pràctiques)		SOCIOLOGIA DE L'EMPRESA (Pràctiques)	

SEGON CURS - Segon semestre

Grup 51 i Grup A - AULA 9 AULARI J

	DILLUNS	DIMARTS	DIMECRES	DIJOUS	DIVENDRES
16:00 GRUP 511	100498 DRET TREBALL III (Teoria) grup 51	100519 DRET FINANCER I TRIBUTARI (Teoria) grup 51	DRET DEL TREBALL III (Pràctiques)	100502 POLITIQUES SOCIOLABORALS (Teoria) grup 51	100521 ORGANITZACIÓ D'EMPRESES (Teoria) grup 51
17:30 GRUP 512			DRET DEL TREBALL III (Pràctiques)		
17:45 GRUP 511	POLITIQUES SOCIOLABORALS (Pràctiques)	ORGANITZACIÓ D'EMPRESES (Pràctiques)	100494 NORMES INTERN. I DRET SOCIAL COMUNITARI (Teoria) grup 51	DRET FINANCER I TRIBUTARI (Pràctiques)	NORMES INTERN. I DRET SOCIAL COMUNITARI (Pràctiques)
19:15 GRUP 512	POLITIQUES SOCIOLABORALS (Pràctiques)	ORGANITZACIÓ D'EMPRESES (Pràctiques)		DRET FINANCER I TRIBUTARI (Pràctiques)	NORMES INTERN. I DRET SOCIAL COMUNITARI (Pràctiques)

Calendari acadèmic - curs 2010/11

Primer període:

19 setmanes d'activitats i d'avaluacions acadèmiques, des del 13 de setembre de 2010 fins al 4 de febrer de 2011.

La setmana intersemestral:

del 7 a l'11 de febrer 2011.

Segon període:

19 setmanes d'activitats i d'avaluacions acadèmiques, des del 14 de febrer fins el 8 de juliol de 2011.

Pedagogia

Concepte d'educació. Les ciències de l'educació. La pedagogia. L'educació com dret permanent. La programació educativa i els seus apartats. L'educació formal i no formal. Formació i transició al treball. Els professionals de l'educació: mestres, professors, pedagogs, psicopedagogs, educadors socials. Tècniques de diagnòstic pedagògic. La pedagogia correctiva. La reeducació. Models educatius en les institucions totals. Concepte de mesura educativa i tipologies. La pedagogia terapèutica. Els mètodes de resolució de conflictes.

Grau en Relacions Laborals Pla d'estudis de 2009

El total de crèdits per a obtenir el Grau en Relacions Laborals és de 240.

En el curs 2010/11, la Facultat de Dret únicament impartirà la docència corresponent al primer i segon curs del Grau.

Breu descripció d'assignatures del Grau de Relacions Laborals

Dret Civil

La matèria "Dret civil" pretén situar a la persona, com subjecte de dret, en les relacions jurídiques. Després d'una primera part on s'ensenyen conceptes generals, passem a donar nocions bàsiques en dret de la persona, família i successions. El contingut fonamental de la matèria es centra, sobre tot, en el dret patrimonial (contractes, obligacions i reals).

Dret Constitucional

L'Estat i la Constitució. Els principis estructurals de l'Estat com Social i Democràtic de Dret. L'organització de l'Estat. L'organització territorial de l'Estat i l'estat de les autonomies. L'ordenament jurídic i el sistema de fonts del dret. El sistema constitucional de drets fonamentals (elements configuratius, mecanismes de defensa i garantia).

Història del Dret i de les Institucions

La qüestió social. Evolució de les formes de treball. Legislació de treball i dret del treball. El desenvolupament del sindicalisme. La formació de les normes i de les institucions jurídiques en la configuració de les relacions de treball.

Dret del Treball I

El dret del treball en el sistema contemporani de relacions laborals. Les fonts del Dret del treball. L'administració laboral i la jurisdicció social. Els conceptes de treballador, empresari, sindicat i patronal.

Dret Mercantil

Concepte i fonts del Dret mercantil. Estatut jurídic de l'empresari: Registro mercantil, Comptabilitat, auxiliars de l'empresari. Dret de la competència. Dret de la propietat industrial. Societats mercantils. Contractes mercantils. Teoria general dels títols valors. Dret concursal.

Economia de l'Empresa

L'empresa com a fórmula d'estalvi de costos de transacció i les seves diferents formes organitzatives com solucions minimitzadores dels costos de coordinació. Fonaments de les diferents tècniques de gestió, per àrees funcionals, a la resolució dels problemes empresarials comuns.

Comptabilitat

El contingut d'aquesta assignatura té per objectiu estudiar la natural i objectius de la comptabilitat, el balanç i el compte de resultats, el procés i pla general comptable, així com la problemàtica derivada de la realitat econòmica de l'empresa a través del registre i la valoració de les seves transaccions i relacions financeres. Ofereix coneixements sobre el procés comptable bàsic de l'empresa, l'elaboració i interpretació dels comptes anuals a partir dels models normalitzats que ofereix el Pla General Comptable i l'anàlisi patrimonial, econòmic i financer de l'empresa.

Sociologia del Treball i de les relacions laborals

La perspectiva sociològica: Grups, relacions i actors socials. Estructura social. Treball i relacions laborals. Divisions del treball. Cultures del treball. Treball i ocupació. Les desigualtats en el treball i en l'ocupació. Els actors socials de les relacions laborals.

Introducció a l'economia

Conceptes econòmics bàsics. Anàlisi del funcionament de l'activitat econòmica: producció, distribució i consum. El funcionament d'una economia de mercat. Paper del sector públic i de la política econòmica. El context d'una economia globalitzada.

Psicologia del Treball I

Coneixements bàsics de processos psicològics de la conducta a nivell individual, de grup i organitzacional. La relació persona-organització (motivació, satisfacció, CVL...). Processos psicosocials en les organitzacions (Clima i Cultura organitzacional).

Dret administratiu

Dret administratiu i de les administracions públiques. Organització administrativa. Reglament administratiu. Acte i procediment administratiu. Activitat administrativa. Justícia administrativa.

Dret del treball II

La col·locació i la intermediació en el marcat de treball. El contracte de treball i les seves modalitats. La determinació de la presentació laboral. El salari i el temps de treball.

Economia del treball

Anàlisi econòmic de les relacions laborals. Oferta i demanda de treball. Atur. Estructura del mercat laboral. Aspectes institucionals del mercat de treball. Segmentació i discriminació.

Psicologia del treball II

Gestió de recursos humans: reclutament i selecció de personal. Formació i Plans de Carrera. Programes d'acollida. Lideratge. Desenvolupament planificat de les organitzacions.

Sociologia de l'empresa

L'organització social del treball a l'empresa: institució, organització i estructura. Organització del treball, poder i autoritat. Les condicions de treball i la gestió dels recursos humans.

Dret del treball III

El poder disciplinari. La modificació subjectiva i objectiva de la relació laboral. La suspensió i extinció de la relació laboral.

Dret financer i tributari

Dret tributari: ingressos públics. El tribut: concepte, classes i elements. Procediments d'aplicació dels tributs. Revisió dels actes administratius tributaris.

Normes internacionals i dret social comunitari

Les institucions socials internacionals i la seva activitat normativa. Les institucions i fonts comunitàries en matèria social. Els principis i competències comunitàries en matèria social.

Organització d'empreses

La naturalesa de l'organització, el disseny i les formes organitzatives, l'organització i mètodes del treball i els instruments i processos administratius-organitzatius.

Polítiques sociolaborals

Anàlisi econòmic de les polítiques que emmarquen la realitat laboral. Polítiques d'ocupació, generals i específiques. Polítiques de temps de treball. Polítiques d'igualtat. Polítiques migratòries. Polítiques de Seguretat Social. Altres polítiques d'incidència laboral.

3.4. Grau de Criminologia

Pla d'Estudis de 2008

Curs	Formació Bàsica	Obligatori	Optatiu	Total Curs
1	60			60
2		60		60
3		60		60
4		12	48	60
Total Grau				240 crèdits

PRIMER CURS

Codi	Assignatura	Crèdits	Tipologia
PRIMER SEMESTRE			
100449	Fonaments de la psicologia criminal	6	FB
100455	Fonts de dades en criminologia	6	FB
100434	Introducció a la criminologia	6	FB
100472	Llenguatge criminològic	6	FB
100474	Sociologia general	6	FB
SEGON SEMESTRE			
100475	Estructura Social	6	FB
100454	La recerca científica en criminologia	6	FB
100433	Pedagogia	6	FB
100448	Psicologia social	6	FB
100473	Sistema de justícia penal	6	FB
Total crèdits 1r curs		60 crèdits	FB

SEGON CURS

Codi	Assignatura	Crèdits	Tipologia
PRIMER SEMESTRE			
100459	Dret penal general	6	OB
100450	Mètodes quantitius de recerca en criminologia	6	OB
100442	Polícia i seguretat	6	OB
100441	Prevenió de la delinqüència	6	OB
Anual			
100444	Teories criminològiques	12	OB
SEGON SEMESTRE			
100452	Anàlisi de dades	6	OB
100460	Dret penal especial	6	OB
100439	Programes d'intervenció	6	OB
100436	Victimologia	6	OB
Total crèdits 2n curs		60 crèdits	OB

TERCER CURS

Codi	Assignatura	Crèdits	Tipologia
PRIMER SEMESTRE			
100469	Delinqüència juvenil	6	OB
100457	Dret processal penal	6	OB
100451	Mètodes qualitius de recerca en criminologia	6	OB
100462	Penologia	6	OB
100445	Política criminal	6	OB
SEGON SEMESTRE			
100470	Delinqüència econòmica	6	OB
100467	Delinqüència i drogues	6	OB
100458	Dret penitenciari	6	OB
100456	Execució penal	6	OB
100464	Violència domèstica i delinqüència contra les dones	6	OB
Total crèdits 3r curs		60 crèdits	OB

QUART CURS

Codi	Assignatura	Crèdits	Tipologia
100463	Treball de recerca	12	OB
Optatives		48	OT
Total crèdits 4rt curs		60	

Optatives a escollir:

100443	Avaluació de programes i polítiques públiques	6	OT
100471	Crims contra la humanitat i els drets humans	6	OT
100466	Delinqüència i mitjans de comunicació	6	OT
100447	Delinqüència i psicopatologia	6	OT
100468	Delinqüència organitzada	6	OT
100465	Delinqüència, minories i discriminació	6	OT
100453	Gènere i criminologia	6	OT
100461	Penologia comparada	6	OT
100435	Pràcticum extern	6	OT
100440	Prevenició situacional	6	OT
100446	Psicologia criminal aplicada	6	OT
100437	Tècniques de resolució de conflicte	6	OT
100438	Xarxes d'intervenció social	6	OT

Menció de Prevenició i Intervenció Criminològica

Codi	Assignatura	Crèdits	Tipologia
100443	Avaluació de Programes i Polítiques Públiques (*)	6	OT
100466	Delinqüència i Mitjans de Comunicació	3	OT
100461	Penologia Comparada (*)	6	OT
100440	Prevenició Situacional	3	OT
100446	Psicologia Criminal Aplicada	6	OT
100437	Tècniques de Resolució de Conflictes (*)	6	OT
100438	Xarxes d' Intervenció Social (*)	6	OT

(*) Dels 30 crèdits ECTS necessaris per obtenir la menció aquestes assignatures s'han de cursar obligatòriament.

Grau en Criminologia - Pla d'estudis de 2009

El total de crèdits per a obtenir el Grau de Criminologia és de 240.

El Grau de Criminologia es basa en els següents criteris docents:

- Avaluació continuada de l'alumnat.
- Assistència obligatòria a les classes.
- Únicament existeix una convocatòria d'avaluació per curs.

En el curs 2010/11, la Facultat de Dret únicament impartirà la docència corresponent al primer i segon curs del Grau.

Estudis de Grau de Criminologia (Horaris curs 2010/11)

PRIMER CURS - Primer semestre

	DILLUNS	DIMARTS	DIMECRES	DIJOUS	DIVENDRES
08:30 GRUP 01	100434 INTRODUCCIÓ A LA CRIMINOLOGIA (Teoria)	100474 SOCIOLOGIA GENERAL (Teoria)	100449 FONAMENTS DE LA PSICOLOGIA CRIMINAL (Teoria)	100472 LLENGUATGE CRIMINOLÒGIC (Teoria)	100455 FONTS DE DADES EN CRIMINOLOGIA (Teoria)
10:00 GRUP 01					
10:30 GRUP 11	INTRODUCCIÓ A LA CRIMINOLOGIA (Seminar)	SOCIOLOGIA GENERAL (Seminar)	FONAMENTS DE LA PSICOLOGIA CRIMINAL (Seminar)	LLENGUATGE CRIMINOLÒGIC (Seminar)	FONTS DE DADES EN CRIMINOLOGIA (Seminar)
12:00 GRUP 12	INTRODUCCIÓ A LA CRIMINOLOGIA (Seminar)	SOCIOLOGIA GENERAL (Seminar)	LLENGUATGE CRIMINOLÒGIC (Seminar)	FONAMENTS DE LA PSICOLOGIA CRIMINAL (Seminar)	FONTS DE DADES EN CRIMINOLOGIA (Seminar)

PRIMER CURS - Segon semestre

	DILLUNS	DIMARTS	DIMECRES	DIJOUS	DIVENDRES
08:30 GRUP 01	100448 PSICOLOGIA SOCIAL (Teoria)	100473 SISTEMA DE JUSTÍCIA PENAL (Teoria)	100454 LA RECERCA CIENTÍFICA EN CRIMINOLOGIA (Teoria)	100475 ESTRUCTURA SOCIAL (Teoria)	100433 PEDAGOGIA (Teoria)
10:00 GRUP 01					
10:30 GRUP 11	LA RECERCA CIENTÍFICA EN CRIMINOLOGIA (Seminar)	PSICOLOGIA SOCIAL (Seminar)	SISTEMA DE JUSTÍCIA PENAL (Seminar)	ESTRUCTURA SOCIAL (Seminar)	PEDAGOGIA (Seminar)
12:00 GRUP 12	LA RECERCA CIENTÍFICA EN CRIMINOLOGIA (Seminar)	PSICOLOGIA SOCIAL (Seminar)	SISTEMA DE JUSTÍCIA PENAL (Seminar)	ESTRUCTURA SOCIAL (Seminar)	PEDAGOGIA (Seminar)

Estudis de Grau de Criminologia (Horaris curs 2010/11)

SEGON CURS - Primer semestre

DILLUNS		DIMARTS		DIMECRES		DIDJOUS		DIVENDRES	
12:00	GRUP 11	100459 DRET PENAL GENERAL (Teoria gr. 01)	100450 MÈTODES QUANTITATIUS DE RECERCA EN CRIMINOLOGIA (Teoria gr. 01)	PREVENCIÓ DE LA DELINQUÈNCIA (Seminarí)	100444 TEORIES CRIMINOLÒGIQUES (Teoria gr. 01)	100442 POLICIA I SEGURETAT (Teoria gr. 01)			
13:30	GRUP 121			PREVENCIÓ DE LA DELINQUÈNCIA (Seminarí)	TEORIES CRIMINOLÒGIQUES (Seminarí)				
14:00	GRUP 11	DRET PENAL GENERAL (Seminarí)	MÈT. QUANTIT. RECERCA EN CRIMINOLOGIA (Seminarí)	100441 PREVENCIÓ DE LA DELINQUÈNCIA (Teoria gr. 01)	TEORIES CRIMINOLÒGIQUES (Seminarí)	POLICIA I SEGURETAT (Seminarí)			
15:30	GRUP 12	DRET PENAL GENERAL (Seminarí)	MÈT. QUANTIT. RECERCA EN CRIMINOLOGIA (Seminarí)		TEORIES CRIMINOLÒGIQUES (Seminarí)	POLICIA I SEGURETAT (Seminarí)			

SEGON CURS - Segon semestre

DILLUNS		DIMARTS		DIMECRES		DIDJOUS		DIVENDRES	
12:00	GRUP 01	100444 TEORIES CRIMINOLÒGIQUES (Teoria gr. 01)	100436 VICTIMOLOGIA (Teoria gr. 01)	100439 PROGRAMES D'INTERVENCIÓ (Teoria gr. 01)	100460 DRET PENAL ESPECIAL (Teoria gr. 01)	100452 ANÀLISI DE DADES (Teoria gr. 01)			
13:30	GRUP 01			PROGRAMES D'INTERVENCIÓ (Seminarí)	DRET PENAL ESPECIAL (Seminarí)				
14:00	GRUP 11	TEORIES CRIMINOLÒGIQUES (Seminarí)	VICTIMOLOGIA (Seminarí)	PROGRAMES D'INTERVENCIÓ (Seminarí)	DRET PENAL ESPECIAL (Seminarí)	ANÀLISI DE DADES (Seminarí)			
15:30	GRUP 12	TEORIES CRIMINOLÒGIQUES (Seminarí)	VICTIMOLOGIA (Seminarí)	PROGRAMES D'INTERVENCIÓ (Seminarí)	DRET PENAL ESPECIAL (Seminarí)	ANÀLISI DE DADES (Seminarí)			

Breu descripció d'assignatures del Grau en Criminologia

Fonaments de la Psicologia Criminal Psicologia Social

La percepció social. Teories sobre la motivació. Personalitat i diferències individuals. Teories i models de la personalitat. Diferències individuals i violència. Aprenentatge de la violència. Les emocions: components fonamentals, funcions, regulació i expressió. Psicologia social. Categorització Social. El concepte de personalitat versus el concepte d'Identitat social. Identitat social e interacció social. Actituds. Influència social.

Fons de dades en criminologia La recerca científica en criminologia

Fonaments del mètode científic. La investigació en el camp de la criminologia. Elements i fases del procés d'investigació. Hipòtesis i models. Dissenys d'investigació. Fons de dades criminològiques: registres oficials, enquestes de victimització i autoinforme; altres fonts de dades.

Introducció a la criminologia

Concepte, objecte i mètode d'anàlisi de la criminologia. Causes de la delinqüència, control del delictes y víctimes. Mètodes d'anàlisi de la criminologia. Dimensió teòrica i dimensió pràctica de la criminologia

Llenguatge criminològic

Llenguatge de la criminologia. Conceptes criminològics. Expressió oral i escrita en llenguatge criminològic.

Sociologia General Estructura Social

Fonaments de la Sociologia. Individu i societat. Els processos i agents de socialització. Rols e identitats (classes socials, gèneres i grups ètnics). Entorn social e institucions socials. - Control social, legitimitació i crisis. Control formal i informal. Conformitat i desviació. Institucions totals. - Poder, consens i conflicte. Estructura social i desigualtat. Desigualtats de classe social, gènere, ètnia, edat. Pobresa i exclusió social. Estructura i canvi social en Catalunya i Espanya.

Sistema de justícia penal

Dret i model d'Estat. El dret sancionador: concepte i principis. Introducció i fonament del dret penal. Garanties fonamentals dels ciutadans davant el sistema penal. Agents del sistema penal.

Calendari acadèmic-curs 2010/11

Primer període:

19 setmanes d'activitats i d'avaluacions acadèmiques, des del 13 de setembre de 2010 fins al 4 de febrer de 2011.

La setmana intersemestral:

del 7 a l'11 de febrer 2011.

Segon període:

19 setmanes d'activitats i d'avaluacions acadèmiques, des del 14 de febrer fins el 8 de juliol de 2011.

3.6. Llicenciatura de Dret. Pla d'Estudis de 2001

Pla d'estudis de 2001 (BOE n.º 13, de 15 de gener de 2002)

Pla d'estudis de 2001 (BOE n.º 13, de 15 de gener de 2002)

El total de crèdits per a obtenir la llicenciatura de Dret és de 300 crèdits. D'aquests, el 10%, és a dir, 30 crèdits, seran de lliure elecció i d'aquests, com a mínim un terç, és a dir, 10 crèdits, hauran de ser assignatures matriculades (assignatures optatives no cursades, així com qualsevol assignatura d'altre centre de la UAB).

Curs	Troncals	Obligatoris	Optatius	Crèdits lliure conf.	Total Curs
1	66,00		4,50		70,50
2	66,00		4,50	4,50	75,00
3	49,50		13,50	9,00	72,00
4	52,50	9,00	4,50	16,50	82,50
Total Llicenciatura					300,00

PRIMER CICLE

PRIMER CURS

Codi	Assignatura	Crèdits	Teòrics	Pràctics
PRIMER SEMESTRE				
20053	Dret Romà	6,0	5,0	1,0
28036	Practicum I	7,5		7,5
ANUALS				
28031	Dret Civil I	12,0	7,5	4,5
28032	Dret Constitucional I	12,0	7,5	4,5
28033	Dret Penal I	12,0	7,5	4,5
28249	Teoria del Dret	9,0	6,0	3,0
SEGON SEMESTRE				
28037	Econom. Polit. i Hisenda Pública	7,5	6	1,5
	Optativa	4,5	3	1,5
	TOTAL	70,5	42,5	28,0

Codi	Assignatura	Crèdits	Teòrics	Pràctics
OPTATIVES				
28063	Dret Romà: Casos Pràctics	4,5	3,0	1,5
20045	Finances Públiques	4,5	3,0	1,5
20046	Introducció a la Ciència Polít.	4,5	3,0	1,5
20048	Sistemes Jurídics Contemporanis (Dret Comparat)	4,5	3,0	1,5
20047	Teoria de l'Estat	4,5	3,0	1,5

SEGON CURS

PRIMER SEMESTRE

28041	Dret constitucional II	7,5	5,0	2,5
20054	Dret Internacional Públic	7,5	6,0	1,5
20037	Introducció al dret processal	6,0	4,5	1,5

ANUALS

28038	Dret administratiu I	12,0	6,0	6,0
28039	Dret civil II	10,5	6,0	4,5
28040	Dret penal II	9,0	6,0	3,0

SEGON SEMESTRE

28042	Institucions de Dret Comunitari	7,5	5,0	2,5
20060	Història del dret espanyol	6,0	5,0	1,0
	Optativa	4,5	1,5	3,0
	Lliure elecció	4,5		4,5
	TOTAL	75,0	45,0	30,0
TOTAL PRIMER CICLE		145,5	87,5	58,0

OPTATIVES

Les de primer curs no cursades i,				
20061	Metod. Jurídica i T ^a Interpretació	4,5	3,0	1,5
20062	Criminologia	4,5	3,0	1,5
20063	Organitzacions Internacionals	4,5	3,0	1,5
28062	Dret Electoral	4,5	3,0	1,5

SEGON CICLE

TERCER CURS

Codi	Assignatura	Crèdits	Teòrics	Pràctics
PRIMER SEMESTRE				
28049	Dret administratiu II	6,0	4,5	1,5
28050	Dret civil III	6,0	4,5	1,5
	Optativa	4,5	2,0	2,5
ANUALS				
28046	Dret financer i tributari I	9,0	5,5	3,5
28047	Dret mercantil I	12,0	7,5	4,5
28048	Dret del treball i Seg. Social	10,5	6,0	4,5
SEGON SEMESTRE				
20083	Dret processal I	6,0	4,5	1,5
	Optativa	4,5	2,0	2,5
	Optativa	4,5	2,0	2,5
	Lliure Elecció	9,0	4,0	5,0
	TOTAL	72,0	42,5	29,5

QUART CURS

PRIMER SEMESTRE				
20089	Dret internacional privat	7,5	6,0	1,5
28054	Dret mercantil II	6,0	4,5	1,5
20103	Dret privat de Catalunya	4,5	3,0	1,5
	Optativa	4,5	2,0	2,5
ANUALS				
28052	Dret processal II	9,0	6,0	3,0
28053	Dret financer i tributari II	10,5	7,5	3,0
SEGON SEMESTRE				
28057	Practicum II	10,5		10,5
28058	Dret eclesiàstic de l'estat	4,5	3,0	1,5
20090	Filosofia del dret	4,5	3,0	1,5
20104	Instit. polítiques de Catalunya	4,5	3,0	1,5
	Lliure Elecció	16,5	5,0	11,5
	TOTAL	82,5	43,0	39,5
TOTAL SEGON CICLE		154,5	85,5	69,0
TOTAL a cursar		300,0	173,0	127,0

OPTATIVES DE SEGON CICLE

En l'elecció de les assignatures optatives, els alumnes de Dret hauran de triar una assignatura optativa de cadascun dels següents blocs d'assignatures

OPTATIVES DE DRET ADMINISTRATIU

20073	Dret Local	4,5	2,5	2,0
20074	Dret Urbanístic	4,5	2,5	2,0
20075	Dret del Medi Ambient	4,5	2,5	2,0
28088	Les noves intervencions de l'administració	4,5	2,0	2,5

OPTATIVES DE DRET CIVIL

28091	Propietat Immobiliària i Propietat intel·lectual	4,5	2,0	2,5
20078	Dret de Danys	4,5	2,5	2,0
20079	Dret registral	4,5	2,5	2,0
28070	Contractes d'activitat i col·laboració	4,5	2,0	2,5

OPTATIVES DE DRET MERCANTIL

20097	Dret Marítim	4,5	2,5	2,0
20098	Dret de l'assegurança	4,5	2,5	2,0
28073	Dret del mercat i de la competència	4,5	2,0	2,5

L'optativa que falta es podrà triar de qualsevol dels blocs anteriors o de la següent relació:

OPTATIVES

20070	Història de la cultura jurídica moderna	4,5	2,0	2,5
20071	Economia contemporània i instituc. econòmiques	4,5	2,0	2,5
20072	Dret Comunitari de la Lliure circulació	4,5	2,0	2,5
20076	Dret Públic Econòmic	4,5	2,0	2,5
20092	Execució processal	4,5	2,0	2,5
20093	Intr. a la Comptabilitat gral.	4,5	2,0	2,5
20094	Dret de la protecció social	4,5	2,0	2,5
21320	Dret Penal Econòmic	4,5	2,0	2,5
21321	Drets Fonamentals	4,5	2,0	2,5
28089	Practicums (Dictàmens)	4,5	2,0	2,5
28090	Procediments Tributaris	4,5	2,0	2,5

HORARIS TUTORIES - PRIMER CURS

Codi	Assignatura	Sem.	Dia	Horaris tutories	
				Hora	Període
220053	Dret Romà	1r	Divendres	13:00-15:00	2n i 4t Dv de cada mes
28036	Practicum I	1r	Divendres	13:00-15:00	1r i 3r Dv de cada mes
28031	Dret Civil I	Anual	Dilluns	14:00-16:00	1r i 3r Dll de cada mes - 1r. semestre 2n i 4t Dm de cada mes - 2n. semestre
			Dimarts	13:00 15:00	
28032	Dret Constitucional	Anual	Dimarts	13:30 15:30	2n i 4t Dm de cada mes - 1r. semestre 2n i 4t Dx de cada mes - 2n. semestre
			Dimecres	14:00-16:00	
28033	Dret Penal I	Anual	Dimecres	13:30 15:30	1r i 3r Dx de cada mes - 1r. semestre 1r i 3r Dll de cada mes - 2n. semestre
			Dilluns	13:00 15:00	
28249	Teoria del Dret	Anual	Dijous	14:00-16:00	2n i 4t Dj de cada mes - 1r. Semestre 2n i 4t Dv de cada mes - 2n. semestre
			Divendres	14:00-16:00	
28037	Economia Política i Hisenda Pública	2n.	Dimarts	13:00 15:00	1r i 3r Dm de cada mes

HORARIS CURS 2010/2011 - LLICENCIATURA EN DRET (Pla Nou)

SEGON CURS - PRIMER SEMESTRE GRUP 01

	dilluns	dimarts	dimecres	dijous	divendres
9.00					
10.00	28039 Dret Civil II (Anual)	28041 D. Constitucional II	20037 Intr. al Dret Processal	28038 D. Administratiu I (Anual)	28041 D. Constitucional II
11.00		28039 Dret Civil II (Anual)	20054 D. Internacional Públic	28040 Dret Penal II (Anual)	20054 D. Internacional Públic
12.00	28038 D. Administratiu I (Anual)				
13.00	28041 D. Constitucional II	20037 Intr. al Dret Processal	28040 D. Penal II (Anual)	20054 D. Internacional Públic	
14.00					

SEGON CURS - SEGON SEMESTRE GRUPS 01 i 03

	dilluns	dimarts	dimecres	dijous	divendres
9.00					
10.00	28039 Dret Civil II (Anual)	28042 Institucions de Dret Comunitari	20060 Història del Dret Espanyol *No hi ha grup 3	28038 D. Administratiu I (Anual)	20060 Història del Dret Espanyol *No hi ha grup 3
11.00				28040 Dret Penal II (Anual)	OPTATIVES
12.00	28038 D. Administratiu I (Anual)	28039 Dret Civil II (Anual)	28040 Dret Penal II (Anual)		
13.00			28042* Institucions de Dret Comunitari	28042* Institucions de Dret Comunitari	
14.00					

* Institucions del Dret Comunitari té un grup 4, mateix horari grup 01 i 03, la docència es realitzarà en anglès.

SEGON CURS - PRIMER SEMESTRE GRUP 02

	dilluns	dimarts	dimecres	dijous	divendres
9.00	28038 D. Administratiu I (Anual)	28039 Dret Civil II (Anual)	28040 D. Penal II (Anual)	20054 D. Internacional Públic	20054 D. Internacional Públic
10.00		28041 D. Constitucional II	20037 Intr. al Dret Processal	20037 Intr. al Dret Processal	
11.00					
12.00					
13.00	28039 Dret Civil II (Anual)	28041 D. Constitucional II	20054 D. Internacional Públic	28038 D. Administratiu I (Anual)	
14.00					

SEGON CURS - SEGON SEMESTRE GRUP 02

	dilluns	dimarts	dimecres	dijous	divendres
9.00	28038 D. Administratiu I (Anual)	28039 Dret Civil II (Anual)	20060 Història del Dret Espanyol	28042 Institucions de Dret Comunitari	28042 Institucions de Dret Comunitari
10.00				28040 Dret Penal II (Anual)	
11.00	28039 Dret Civil II (Anual)	20060 Història del Dret Espanyol	28042 Institucions de Dret Comunitari	28038 D. Administratiu I (Anual)	OPTATIVES
12.00					
13.00			28040 Dret Penal II (Anual)		
14.00					

SEGON CURS - PRIMER SEMESTRE GRUP 03

	dilluns	dimarts	dimecres	dijous	divendres
9.00					
10.00	28039 Dret Civil II (Anual)	28041 D. Constitucional II	20037 Intr. al Dret Processal	28038 D. Administratiu I (Anual)	28041 D. Constitucional II
11.00		28039 Dret Civil II (Anual)	20054 D. Internacional Públic	28040 Dret Penal II (Anual)	
12.00	28038 D. Administratiu I (Anual)				
13.00		20037 Intr. al Dret Processal	28040 Dret Penal II (Anual)	20054 D. Internacional Públic	20054 D. Internacional Públic
14.00	28041 D. Constitucional II				

SEGON CURS - PRIMER SEMESTRE GRUPS 51 i 52

	dilluns	dimarts	dimecres	dijous	divendres
15.30			20054 D. Internacional Públic		
16.30	28039 Dret Civil II (Anual)	28041 D. Constitucional II		28038 D. Administratiu I (Anual)	28041 D. Constitucional II
17.30			28040* Dret Penal II (Anual)		
18.30	28038 D. Administratiu I (Anual)	28039 Dret Civil II (Anual)		28040* Dret Penal II (Anual)	20054 D. Internacional Públic
19.30		20037* Intr. al Dret Processal	20037* Intr. al Dret Processal	20054 D. Internacional Públic	
20.30	28041 D. Constitucional II				

* No hi ha grup 52

SEGON CURS - SEGON SEMESTRE GRUPS 51 i 52

	dilluns	dimarts	dimecres	dijous	divendres
15.30					
16.30	28039 Dret Civil II (Anual)	20060 Història del Dret Espanyol	28042 Institucions de Dret Comunitari	28038 D. Administratiu I (Anual)	OPTATIVES
17.30			28040* Dret Penal II (Anual)		
18.30	28038 D. Administratiu I (Anual)	28039 Dret Civil II (Anual)		28040* Dret Penal II (Anual)	
19.30			20060 Història del Dret Espanyol		
20.30		28042 Institucions de Dret Comunitari		28042 Institucions de Dret Comunitari	
21.00					

* No hi ha grup 52

OPTATIVES DE PRIMER CURS

Codi	Assignatura	Primer Semestre			Segon Semestre		
		Grup	Matí Horari	Tarda Horari	Grup	Matí Horari	Tarda Horari
28063	Dret Romà: Casos Pràctics				11	dv 11:00 a 14:00	
20045	Finances Públiques						61 dv 15:30 a 18:30
20046	Introducció a la Ciència Política				11	dv 11:00 a 14:00	
20048	Sistemes Jurídics Contemp.				11	dv 11:00 a 14:00	
20047	Teoria de l'Estat				11	dv 11:00 a 14:00	

OPTATIVES DE SEGON CURS

Codi	Assignatura	Primer Semestre			Segon Semestre		
		Grup	Matí Horari	Tarda Horari	Grup	Matí Horari	Tarda Horari
20061	Metodologia Jurídica i Teoria de la Interpretació				11	dv 11:00 a 14:00	
20062	Criminologia				11	dv 11:00 a 14:00	
20063	Organitzacions Internacionals				11	dv 11:00 a 14:00	61 dv 15:30 a 18:30
28062	Dret Electoral				11	dv 11:00 a 14:00	

TERCER CURS - PRIMER SEMESTRE GRUPS 01 i 03

	dilluns	dimarts	dimecres	dijous	divendres
9.00					
10.00	28050 D. Civil III	28047 D. Mercantil I (Anual)	28048 D. Treball i Seg. Soc. (Anual)	28047 D. Mercantil I (Anual)	OPTATIVES
11.00	28048 D. Treball i Seg. Soc. (Anual)		28046 D. Financer i Trib. I (Anual)		
12.00		28050 D. Civil III		28046 D. Financer i Trib. I (Anual)	OPTATIVES
13.00	28049 D. Administratiu II		28049 D. Administratiu II		
14.00				OPTATIVES	
14.30					

TERCER CURS - SEGON SEMESTRE GRUPS 01 i 03

	dilluns	dimarts	dimecres	dijous	divendres
9.00					
10.00		28047 D. Mercantil I (Anual)	28048 D. Treball i Seg. Soc. (Anual)	28047 D. Mercantil I (Anual)	OPTATIVES
11.00	20083 D. Processal I		28046 D. Financer i Trib. I (Anual)		
12.00		20083 D. Processal I		28046 D. Financer i Trib. I (Anual)	OPTATIVES
13.00	28048 D. Treball i Seg. Soc. (Anual)		OPTATIVES		
14.00					

TERCER CURS - PRIMER SEMESTRE GRUP 02

	dilluns	dimarts	dimecres	dijous	divendres
9.00	28048 D. Treball i Seg. Soc. (Anual)	28050 D. Civil III	28046 D. Financer i Trib. I (Anual)	28046 D. Financer i Trib. I (Anual)	OPTATIVES
10.00	28049 D. Administratiu II		28049 D. Administratiu II		
11.00	28050 D. Civil III	28047 D. Mercantil I (Anual)	28048 D. Treball i Seg. Soc. (Anual)	OPTATIVES	OPTATIVES
12.00		OPTATIVES	OPTATIVES		
13.00	OPTATIVES			OPTATIVES	
14.00		OPTATIVES	OPTATIVES		
14.30	OPTATIVES			OPTATIVES	

TERCER CURS - SEGON SEMESTRE GRUP 02

	dilluns	dimarts	dimecres	dijous	divendres
9.00	OPTATIVES	20083 D. Processal I	28046 D. Financer i Trib. I (Anual)	28046 D. Financer i Trib. I (Anual)	OPTATIVES
10.00			28048 D. Treball i Seg. Soc. (Anual)		
11.00	20083 D. Processal I	28047 D. Mercantil I (Anual)	OPTATIVES	OPTATIVES	OPTATIVES
12.00		OPTATIVES			
13.00	OPTATIVES		OPTATIVES		
14.00		OPTATIVES		OPTATIVES	

TERCER CURS - PRIMER SEMESTRE GRUPS 51 i 52

	dilluns	dimarts	dimecres	dijous	divendres
15.30					
16.30	28050 D. Civil III	28047* D. Mercantil I (Anual)	28048 D. Treball i Seg. Soc. (Anual)	28047* D. Mercantil I (Anual)	OPTATIVES
17.30	28048 D. Treball i Seg. Soc. (Anual)				
18.30		28050 D. Civil III	28049 D. Administratiu II	28046 D. Financer i Trib. I (Anual)	OPTATIVES
19.30	28049 D. Administratiu II	OPTATIVES			
20.30					

* No hi ha Grup 52

TERCER CURS - SEGON SEMESTRE GRUPS 51 i 52

	dilluns	dimarts	dimecres	dijous	divendres
15.30					
16.30	20083* D. Processal I	28047* D. Mercantil I (Anual)	28048 D. Treball i Seg. Soc. (Anual)	28047* D. Mercantil I (Anual)	OPTATIVES
17.30					
18.30	28048 D. Treball i Seg. Soc. (Anual)	20083* D. Processal I	OPTATIVES	28046 D. Financer i Trib. I (Anual)	
19.30					
20.30					

* No hi ha Grup 52

QUART CURS - PRIMER SEMESTRE GRUPS 01 i 03

	dilluns	dimarts	dimecres	dijous	divendres
9.00	20103 D. Privat Catalunya	28054 D. Mercantil II	20089 D. Internacional Privat	28053 D. Financer i Trib. II (Anual)	OPTATIVES
10.00			28053 D. Financer i Trib. II (Anual)		
11.00	20089 D. Internacional Privat	20089 D. Internacional Privat	28052 D. Processal II (Anual)	28054 D. Mercantil II	OPTATIVES
12.00			28052 D. Processal II (Anual)		
13.00				OPTATIVES	
14.00					
14.30					

QUART CURS - SEGON SEMESTRE GRUPS 01 i 03

	dilluns	dimarts	dimecres	dijous	divendres
9.00		28058 D. Eclesiàstic de l'Estat (Grup 01)	20104* Institucions Polítiques de Catalunya	28053 D. Financer i Trib. II (Anual)	OPTATIVES
10.00		20104* Institucions Polítiques de Catalunya			
11.00	28058 D. Eclesiàstic de l'Estat (Grup 01)	28052 D. Processal II (Anual)	28053 D. Financer i Trib. II (Anual)	20090 Filosofia del Dret	OPTATIVES
12.00			OPTATIVES		
13.00	28052 D. Processal II (Anual)	20090 Filosofia del Dret			
14.00					28057 Practicum II (Grup 01)

* No hi ha Grup 3

QUART CURS – PRIMER SEMESTRE GRUP 02

	dilluns	dimarts	dimecres	dijous	divendres
9.00					OPTATIVES
10.00	20089 D. Internacional Privat	20089 D. Internacional Privat	28052 D. Processal II (Anual)	28054 D. Mercantil II	
11.00	28052 D. Processal II (Anual)	20103 D. Privat Catalunya	20089 D. Internacional Privat	28053 D. Financer i Trib. II (Anual)	OPTATIVES
12.00					
13.00	20103 D. Privat Catalunya	28054 D. Mercantil II	28053 D. Financer i Trib. II (Anual)	OPTATIVES	
14.00					
14.30					

QUART CURS – SEGON SEMESTRE GRUP 02

	dilluns	dimarts	dimecres	dijous	divendres
9.00			28053 D. Financer i Trib. II (Anual)		OPTATIVES
10.00	20104 Institucions Politiques de Catalunya	28052 D. Processal II (Anual)		20090 Filosofia del Dret	
11.00	28052 D. Processal II (Anual)	20090 Filosofia del Dret	28058 D. Eclesiàstic de l'Estat	28053 D. Financer i Trib. II (Anual)	28057 Practicum II (Grup 01)
12.00		20104 Institucions Politiques de Catalunya	OPTATIVES		
13.00		28058 D. Eclesiàstic de l'Estat			
14.00					

QUART CURS - PRIMER SEMESTRE GRUPS 51 i 52

	dilluns	dimarts	dimecres	dijous	divendres
15.30			20089 D. Internacional Privat		
16.30	20089 D. Internacional Privat	28052* D. Processal II (Anual)	28053 D. Financer i Trib. II (Anual)	28054* D. Mercantil II	OPTATIVES
17.30	28052* D. Processal II (Anual)	20089 D. Internacional Privat	28053 D. Financer i Trib. II (Anual)	28053 D. Financer i Trib. II (Anual)	
18.30			28054* D. Mercantil II		OPTATIVES
19.30	20103 D. Privat Catalunya			20103 D. Privat Catalunya	
20.30					

* No hi ha Grup 52.

QUART CURS - SEGON SEMESTRE GRUPS 51 i 52

	dilluns	dimarts	dimecres	dijous	divendres
15.30					
16.30	28052* D. Processal II (Anual)	28058* D. Eclesiàstic de l'Estat	OPTATIVES	20090* Filosofia del Dret	OPTATIVES
17.30	28058* D. Eclesiàstic de l'Estat	28052* D. Processal II (Anual)			
18.30		20090* Filosofia del Dret		28053 D. Financer i Trib. II (Anual)	28057 Practicum II (Grup 51)
19.30	20104 Institucions Polítiques de Catalunya	20104 Institucions Polítiques de Catalunya			
20.30					

* No hi ha Grup 52

OPTATIVES DE DRET ADMINISTRATIU

Codi	Assignatura	Primer Semestre			Segon Semestre		
		Grup	Matí Horari	Tarda Horari	Grup	Matí Horari	Tarda Horari
20073	Dret Local			51 dm 19:30 a 20:30 i dv 15:30 a 17:30	11 dv 10:30 a 13:30		
20074	Dret Urbanístic	1	dv 10:30 a 13:30		11 dx 12:00 a 13:30 i dv 9:00 a 10:30	61 dx 15:30 a 18:30	
20075	Dret del Medi Ambient			51 dv 17:30 a 20:30	11 dx 12:00 a 13:30 i dv 9:00 a 10:30	61 dx 15:30 a 18:30	
28088	Les noves intervencions de l'administració	1	dj 13:00 a 14:30 i dv 09:00 a 10:30			61 dv 15:30 a 18:30	

OPTATIVES DE DRET CIVIL

Codi	Assignatura	Primer Semestre			Segon Semestre		
		Grup	Matí Horari	Tarda Horari	Grup	Matí Horari	Tarda Horari
28091	Propietat immobiliària i propietat intel·lectual	1	dv 10:30 a 13:30				
20078	Dret de Dany	1	dj 13:00 a 14:30 i dv 09:00 a 10:30	51 dm 19:30 a 20:30 i dv 15:30 a 17:30	11 dv 10:30 a 13:30	61 dv 15:30 a 18:30	
20079	Dret registral			51 dv 17:30 a 20:30	11 dv 10:30 a 13:30		
28070	Contractes d'activitat i col·laboració	1	dv 10:30 a 13:30				

OPTATIVES DE DRET MERCANTIL

Codi	Assignatura	Primer Semestre			Segon Semestre		
		Grup	Matí Horari	Tarda Horari	Grup	Matí Horari	Tarda Horari
20097	Dret Marítim	1	dv 10:30 a 13:30				
20098	Dret de l'Assegurança	1	dj 13:00 a 14:30 i dv 09:00 a 10:30		61	dv 15:30 a 18:30	
28073	Dret del Mercat i de la competència	1	dv 10:30 a 13:30		61*	dv 16:30 a 19:30	

OPTATIVES BLOC GENERAL

Codi	Assignatura	Primer Semestre			Segon Semestre		
		Grup	Matí Horari	Tarda Horari	Grup	Matí Horari	Tarda Horari
20070	Història de la cultura jurídica moderna	1	dv 12:15 a 15:15				
20072	Dret comunitari de la lliure circulació	1	dv 10:30 a 13:30				
20076	Dret públic econòmic	1	dv 10:30 a 13:30				
20092	Execució processal				61	dv 15:30 a 18:30	
20093	Introducció a la comptabilitat general			51	dv 17:30 a 20:30		
20094	Dret de la protecció social	1	dv 10:30 a 13:30		61	dx 17:30 a 20:30	
21320	Dret penal econòmic	1	dv 10:30 a 13:30		61	dv 15:30 a 18:30	
21321	Drets fonamentals			51	dm 19:30 a 20:30 i dv 15:30 a 17:30		
28089	Practicum (dictàmens)			51	dm 19:30 a 20:30 i dv 15:30 a 17:30		
28090	Procediments tributaris	1	dv 10:30 a 13:30				

* El grup 61 de l'assignatura 28073 té un horari compatible amb l'assignatura 28057 Practicum II, grup 51, practiques internes.

3.6.1. Breu descripció de les assignatures

20053 Dret Romà

El dret en Roma i la seva recepció en Europa.

28036 Practicum I

Introducció a la pràctica integrada del dret.

28031 Dret Civil I

El dret privat: dret de la persona. Dret patrimonial. Propietat i drets reals. Dret immobiliari i registral. Obligacions i contractes. Responsabilitat extracontractual.

28032 Dret Constitucional I

La Constitució i els principis constitucionals. L'ordenament jurídic: Sistema de fonts del dret. Organització constitucional de l'Estat. El Tribunal Constitucional.

28033 Dret Penal I

L'ordenament penal: teoria del delictes i de la pena. La responsabilitat criminal.

28249 Teoria del Dret

El dret com a forma d'organització i com a sistema normatiu. La Ciència del dret. Teoria del dret: la norma i el sistema jurídic. Interpretació i aplicació del dret. Conceptes jurídics fonamentals. Els problemes del dret just i l'eficàcia del dret. El naixement del dret modern; el iusnaturalisme racionalista. L'escola històrica del dret. El positivisme jurídic i la reacció antiformalista. El realisme jurídic.

28037 Economia Política i Hisenda Pública

Funcionament dels mercats. Política econòmica. Teoria econòmica dels ingressos i despeses públiques. Economia de la empresa i comptabilitat. Anàlisi econòmica del dret.

20045 Finances Públiques

El paper del sector públic. Teoria econòmica dels ingressos. Teoria econòmica de la despesa. Pressupost i política fiscal. Pressupost i polítiques redistributives. Federalisme fiscal.

20046 Introducció a la Ciència Política

El procés democràtic: subjectes i procediments.

20047 Teoria de l'Estat

Formació i evolució de l'estat contemporani des del punt de vista de la teoria juridicopolítica.

20048 Sistemes Jurídics Contemporanis (Dret Comparat)

Les cultures jurídiques continental i anglogermànica: origen històric, fonts, educació jurídica, professions legals i materials.

28063 Dret Romà: Casos Pràctics

Anàlisi d'institucions bàsiques del dret privat romà que plantegen problemes dogmàtics en la pràctica jurídica.

28041 Dret Constitucional II

Drets i llibertats: contingut i garanties.

28042 Institucions de Dret Comunitari

L'Ordenament Comunitari. Relacions amb els ordenaments dels estats membres. Estructura, òrgans i poders de les comunitats. Garantia judicial dels drets. Estudi de casos.

20037 Introducció al Dret Processal

Funció jurisdiccional. Organització judicial. El procés i els seus principis rectors.

28038 Dret Administratiu I

L'Ordenament administratiu. Estructura i règim bàsic de les Administracions Públiques. Posició de l'administrat i la seva tutela jurisdiccional.

28039 Dret Civil II

Els Contractes: estudi dels diversos tipus contractuals. Responsabilitat civil extracontractual. La propietat. La posició. Els drets Reals. Dret immobiliari registral.

28040 Dret Penal II

Examen dels diversos delictes.

20054 Dret Internacional Públic

La Comunitat Internacional i el estatut jurídic dels subjectes. Creació i aplicació de les normes internacionals. Les competències. Responsabilitat internacional. Pràctiques.

20060 Història del Dret Espanyol

Estructures bàsiques i evolució del dret espanyol.

28049 Dret Administratiu II

Consideracions dels medis, béns i actuació de les Administracions Públiques amb especial referència als diversos sectors de la intervenció administrativa.

28050 Dret Civil III

Dret de família i successions.

28046 Dret Financer i Tributari I

La financiació pública. Dret presupuestari. Dret Tributari. Dret de les despeses públiques.

28047 Dret Mercantil I

L'estudi de l'empresari. Concepte i fonts del dret mercantil. L'empresari individual. Propietat industrial. Dret de la competència. Dret de societats. Societats personalistes. S.A.; S.R.L.

28048 Dret del Treball i de la Seguretat Social

Les relacions laborals. El contracte de treball. Els convenis col·lectius. Dret sindical. Conflictes col·lectius. La jurisdicció laboral. Dret de la Seguretat Social.

20083 Dret processal I

El procés Civil. Processos ordinaris i especials. La jurisdicció voluntària. L'arbitratge privat. Judicis concursals.

20089 Dret Internacional Privat

Tècniques de reglamentació i normes. Competència judicial i dret aplicable a les relacions privades internacionals. Eficàcia extraterritorial dels actes i decisions estrangeres.

28054 Dret Mercantil II

Teoria general de les obligacions mercantils. Contractació mercantil. Títols valors. Dret Concursal. Estudi de casos.

28053 Dret Financer i Tributari II

Dret tributari: Part especial. Sistema tributari estatal. Sistema tributari local. Sistema tributari de les Comunitats Autònomes: especial referència als tributs de la Generalitat de Catalunya. Estudi de casos.

20103 Dret Privat de Catalunya

Fonts. Interpretació. Dret patrimonial. Dret de família: règims econòmics. Sistema successori català. Lleis de dret privat del parlament de Catalunya. Règims jurídics.

28052 Dret processal II

El procés civil (*continuació*). El procés penal. Especialitats del procés laboral i del procés administratiu. Processos davant el Tribunal Constitucional. Processos davant els Tribunals Internacionals.

28057 Practicum II

Introducció a la pràctica integrada del Dret.

28058 Dret Eclesiàstic de l'Estat

La tutela de la llibertat religiosa en el dret espanyol i comparat. Reflexes jurídics. Règim jurídic de les relacions entre l'estat i les esglésies i confessions religioses.

20090 Filosofia del Dret

El fenomen jurídic. Ontologia i axiologia jurídica. Problemes filosòfics bàsics del dret.

20104 Institucions Polítiques de Catalunya

Les institucions polítiques de Catalunya: òrgans i competències segons l'Estatut d'Autonomia.

20061 Metodologia Jurídica i Teoria de la Interpretació

La dogmàtica jurídica com a disciplina interpretativa. Noció d'interpretació. Arguments jurídics interpretatius. Aplicació del dret i interpretació.

20062 Criminologia

Teories criminològiques. Anàlisi del funcionament del sistema penal. Problemes criminològics específics.

20063 Organitzacions Internacionals

Teoria de les organitzacions internacionals. Les Nacions Unides. Organitzacions internacionals econòmiques. El regionalisme internacional.

28062 Dret Electoral

Implicacions jurídiques de la representació política i la democràcia. El dret de sufragi i el cos electoral. L'organització i el procediment electoral. El control i la financiació de les eleccions.

28088 Les noves Intervencions de l'Administració

Processos de liberalització i privatització o el nou parer que assumeix l'administració. Dret administratiu de la supervisió. Activitats administratives que prenen importància. Inspeccions, acreditacions, el control de les certificacions.

28091 Propietat Immobiliària i Propietat Intel·lectual

Propietat urbana: arrendaments urbans. Propietat horitzontal. Urbanitzacions privades. Aprofitament per torns de béns immobles. Propietat rústica i forestal. Arrendaments rústics. Propietat intel·lectual: Règim jurídic. Drets d'autor. Els drets afins o connexos de la propietat intel·lectual. Protecció de la propietat intel·lectual.

28070 Contractes d'Activitat i Col·laboració

Contractes de servei. Contractes d'activitat. Contractes d'obra. Contractes de gestió. Contractes d'explotació de drets d'autor. Contractes associatius i de resolució de conflictes. Contractes de financiació i de garantia.

28073 Dret de Mercat i Competència

Dret de defensa de competència: Dret comunitari i dret intern. Dret de la competència deslleial. Publicitat comercial i competència. Propietat industrial: Signes distintius (marques) i invencions industrials (patents).

28089 Practicum (Dictàmens)

Plantejament pràctic de l'elaboració de dictàmens.

28090 Procediments Tributaris

Processos de liberalització i privatització i el nou paper que assumeix l'administració. Dret administratiu de la supervisió. Activitats administratives que prenen importància: Inspeccions, accentuacions, el control de les certificacions.

20070 Història de la Cultura Jurídica Moderna

La cultura jurídica *del ius commune*.

20071 Economia Contemporània i Institucions Econòmiques

Independència mundial. Relacions internacionals i organismes per a la cooperació. Integració europea. Economia espanyola. Sistema financer. Institucions de polítiques redistributives.

20072 Dret Comunitari de la Lliure Circulació

Les quatre llibertats comunitàries. Política de competència comunitària.

20073 Dret Local

El règim local a Catalunya. El municipi. La província i altres entitats locals. Béns, activitats, serveis i contractació local. Personal al servei de les administracions públiques. Hisendes locals.

20074 Dret Urbanístic

Definició del règim jurídic de la propietat del sòl. La funció planificadora. Gestió urbanística. Intervenció sobre activitats i usos del sòl. Disciplina urbanística.

20075 Dret del Medi Ambient

Introducció: instruments jurídics administratius per a la protecció del medi ambient. Distribució competencial. Dret ambiental sectorial. Patrimoni historicoartístic.

20076 Dret Públic Econòmic

Regulació econòmica: règim general; distribució de competències; intervenció de l'Administració pública en els diferents sectors econòmics.

20078 Dret de Danys

Sistema de responsabilitat. Responsabilitat dels professionals. Responsabilitat en el dret de consum. Sistemes especials de responsabilitat objectiva. Contracte d'assegurança i responsabilitat.

20079 Dret Registral

El Registre de la propietat: Funcionament del Registre i eficàcia de la constància registral. El Registre de béns mobles.

20092 Execució Processal

Execució processal civil i penal.

20093 Introducció a la Comptabilitat General

Nocions bàsiques de comptabilitat.

20094 Dret de la Protecció Social

Evolució històrica. Plantejament constitucional. Àmbit subjectiu. Finançament i gestió. Acció protectora. Règims i sistemes especials.

20097 Dret Marítim

Concepte, origen i evolució. Autonomia i fonts de coneixements. L'empresa de navegació. El vaixell. Contractes d'explotació. Accidents marítics i assegurança.

20098 Dret de l'Assegurança

Ordenació de l'assegurança privada. Principis generals de l'assegurança: el contracte. Tipologia de l'assegurança. Assegurança de danys, de patrimoni i de persones. Reassegurança.

21320 Dret Penal Econòmic

Anàlisi de delictes socioeconòmics i dels mitjans de política criminal.

21321 Drets Fonamentals

Regulació i protecció dels drets fonamentals en el marc constitucional espanyol (en l'àmbit intern i internacional).

Llicenciatura de Dret

3.6.2. Programa *Practicum* II

Requisit

1. Estar matriculat de l'assignatura *Practicum* II.

La realització de l'assignatura *Practicum* II a la Facultat de Dret

L'assignatura *Practicum* II té com a objectiu que l'estudiant de la Llicenciatura de Dret pugui contrastar els coneixements adquirits a la Facultat amb la pràctica professional. Per tal d'assolir aquest objectiu l'alumne/a té dues possibilitats:

1. Les Pràctiques Internes, realitzades a les aules de la facultat.
2. Les Pràctiques Externes, realitzades a entitats col·laboradores amb la Facultat de Dret mitjançant Conveni de Pràctiques.

PRÀCTIQUES EXTERNES

1. Objectius

Completar i contrastar la formació teòrica amb pràctiques realitzades dins l'entorn quotidià que acompanyarà la vida professional del/de la estudiant de Dret.

2. Destins

Es poden realitzar en entitats de l'àmbit públic o privat que hagin formalitzat conveni de pràctiques amb la Facultat de Dret segons el protocol establert.

3. Pràctiques a l'estranger

S'ofereix, així mateix, la possibilitat de dur a terme les Pràctiques Externes a despatxos i institucions d'altres països.

En cas d'optar per les pràctiques a l'estranger, tant el viatge com l'estada corren a càrrec de l'estudiant, qui, a més, ha de contractar una assegurança completa que cobreixi qualsevol incidència des del moment de l'inici del viatge fins al seu retorn.

4. Com fer-les?

Cal estar matriculat/da del *Practicum* II i a més fer una sol·licitud d'un plaça externa dins el període establert.

5. Període de realització de les pràctiques externes

Poden realitzar-se al llarg dels dos semestres, si bé les entitats que acullen als estudiants es reserven el dret d'especificar en quin període volen tenir estudiants. Aquesta informació es publicarà a l'oferta de places, abans del període de sol·licituds.

– Entitats amb calendari tancat:

Oficines Judicials, Col·legi de Procuradors de Barcelona i Fiscalia només ofereixen pràctiques durant el segon quadrimestre.

L'Advocacia de l'Estat a Barcelona només ofereix pràctiques al mes de juliol i al mes de setembre.

6. Calendari

- a) Publicació de la oferta: 4 d'octubre de 2010
- b) Sessió informativa: 13 d'octubre de 2010, a les 13.00 h, a la Sala d'Actes
- c) Període de presentació de sol·licituds: del 13 al 29 d'octubre de 2010
- d) Publicació de l'assignació de places: 8 de novembre de 2010
- e) Confirmació de l'acceptació de la plaça per part de l'estudiant i signatura de documentació: novembre de 2010. Aquest tràmit és indispensable a fi que pugui fer les pràctiques.

7. Procediment i avaluació

En termes generals, el procediment per desenvolupar les pràctiques serà el següent:

- a) Una vegada l'alumne/a ha acceptat la destinació, haurà de presentar-se a la Gestió Acadèmica de la Facultat de Dret per tal de signar el Compromís de Confidencialitat i rebre les dades de l'entitat de destí.
- b) El període concret i l'horari de desenvolupament de les pràctiques serà acordat entre l'entitat de destí i l'alumne/a.
- c) Una vegada s'ha finalitzat el període de pràctiques, l'alumne/a haurà de presentar a la Gestió Acadèmica de la Facultat de Dret una memòria de pràctiques (l'extensió i format de la memòria pot variar segons la destinació escollida).
- d) El/la tutor/a designat per l'entitat de destí emetrà una valoració de les pràctiques desenvolupades per l'alumne/a que, juntament amb la memòria, servirà al/a la coordinador/a de l'assignatura per avaluar les pràctiques.

8. Recomanacions i advertiments

- El fet d'acceptar la plaça assignada comporta el compromís, per part de l'alumne/a, de dur a terme les pràctiques en aquella entitat, en virtut del conveni establert entre la Facultat i l'entitat de destí.
- Així mateix, no es podran fer canvis de destinació durant el curs ni es podrà fer trasllat a pràctiques internes.
- El fet de no presentar-se a l'entitat adjudicada o abandonar les pràctiques comporta la qualificació de suspens i no hi haurà una nova adjudicació de destí. A partir d'aquest moment, aquests/es alumnes, hauran de matricular novament l'assignatura al curs següent i cursar-la en el grup intern.
- Les Pràctiques Externes no es convaliden en cap cas.

9. Coordinadors/es

Coordinador General

Maria del Carmen Navarro Villanueva

Àmbits: Administracions Locals

Judith Gifreu i Font

Advocats de l'Estat

Montserrat Peretó García

Fiscalia i Oficines Judicials

Cristina Riba Trepal

3.7. Llicenciatura de Ciències del Treball. Estudis de segon cycle

Pla d'Estudis de 2001 (BOE núm. 280 de 22 de novembre de 2001)

Pla d'estudis de 2001 (BOE num. 280 de 22 de novembre de 2001)

El total de crèdits per a obtenir la llicenciatura de Ciències del Treball és de 120 crèdits. D'aquests, el 10%, és a dir, 12 crèdits, seran de lliure elecció i d'aquests, com a mínim un terç, és a dir, 4 crèdits, hauran de ser assignatures matriculades (assignatures optatives no cursades, així com qualsevol assignatura d'altre centre de la UAB).

Curs	Troncals	Obligatoris	Optatius	LL. Elecció	Total
	61,5	27,0	19,5	12	120,0

Complements de formació: Els alumnes hauran de cursar, de no haver-ho fet abans, els complements de formació detallats a continuació:

Complements de formació	Diplomats					
	Relac. Labor.	Treball Soc.	Gest. Adm. P.	CC. Empres.	Educ. Social	Turisme
Dret del Treball			9		9	
Economia de l'Empresa	4,5	4,5			4,5	
Intr. a l'Econ. Contempor.	4,5	4,5			4,5	
Ha. Inst. Juríd. Lab. i RR.LL.			4,5	4,5	4,5	4,5
Història Político-social			4,5	4,5	4,5	4,5
Psicologia del Treball I			4,5	4,5		4,5
Psicologia del Treball II			4,5	4,5		4,5
Seguretat i Salut Laboral I				4,5		4,5
Seguretat i Salut Laboral II				4,5		4,5

Complements de formació

Llicenciats

	Dret	Economia	Adm. Dir. Empresar.	Psicologia	Sociologia	CC. Polit. i de l'Adm.	Humanitats
Dret del Treball				9	9	9	9
Economia de l'Empresa				4,5			4,5
Intr. a l'Econ. Contempor.				4,5			4,5
Ha. Inst. Juríd. Lab. i RR.LL.	4,5	4,5	4,5	4,5			
Història Político-social	4,5	4,5	4,5	4,5			
Psicologia del Treball I	4,5	4,5	4,5		4,5	4,5	4,5
Psicologia del Treball II	4,5	4,5	4,5		4,5	4,5	4,5
Seguretat i Salut Laboral I	4,5	4,5	4,5	4,5			4,5
Seguretat i Salut Laboral II	4,5	4,5	4,5	4,5			4,5

Llicenciatura de Ciències del Treball

Complements de formació:

Codi	Assignatura	Crèdits	Teòrics	Pràctics
28243	Dret del Treball	9,0	9,0	
24754	Economia de l'empresa	4,5	3,0	1,5
24746	Introducció a l'econ. Contemp.	4,5	3,0	1,5
28244	Història político-social	4,5	4,5	
23126	Hª Institut. Jurídico-laborals	4,5	3,0	1,5
23097	Psicologia del Treball I	4,5	3,0	1,5
23110	Psicologia del Treball II	4,5	3,0	1,5
23107	Seguretat i Salut laboral I	4,5	3,0	1,5
23112	Seguretat i Salut laboral II	4,5	3,0	1,5

SEGON CICLE

PRIMER CURS

PRIMER SEMESTRE

28093	Polítiques Sociolaborals I	4,5	3,0	1,5
28094	Tª de les relacions laborals I	4,5	3,0	1,5
28095	Estructura Social	4,5	3,0	1,5
28096	Identitat social i treball	4,5	3,0	1,5

Optativa

Codi	Assignatura	Crèdits	Teòrics	Pràctics
ANUALS				
28092	Direcció estratègica de l'empresa	9,0	6,0	3,0
SEGON SEMESTRE				
28097	Economia del Treball I	6,0	4,5	1,5
28098	T ^a de les relacions laborals II	4,5	3,0	1,5
28099	Funció i competències direct.	4,5	3,0	1,5
28100	Sist. judic. i extrajud. Soluc.			
	De conflictes laborals	4,5	3,0	1,5
	Optativa			
OPTATIVES				
28121	H ^a social i juríd. Espanya contemp.	6,0	4,0	2,0
28125	Processos globalització: Mercat treball i relacions laborals	6,0	4,0	2,0
22319	Gestió dels recursos humans	4,5	2,25	2,25
21070	Sociologia de les organitzacions	6,0	4,5	1,5
21321	Drets fonamentals	4,5	2,0	2,5
20078	Dret de danys	4,5	2,0	2,5
28123	Noves tecnologies i dret treball	4,5	3,0	1,5
22314	Teoria de l'organització	4,5	2,25	2,25
21081	Treball domèstic i vida quotidiana	6,0	4,5	1,5
28116	Dret Penal del Treball	4,5	3,0	1,5
28246	Institucions Intr. en matèria laboral	4,5	3,0	1,5

SEGON CURS

PRIMER SEMESTRE				
28101	Auditoria sociolaboral I	4,5	3,0	1,5
28102	Economia del treball II	6,0	4,5	1,5
28103	Polítiques sociolaborals II	4,5	3,0	1,5
28104	Teoria i tècniques negoc. I	4,5	3,0	1,5
	Optativa			

Codi	Assignatura	Crèdits	Teòrics	Pràctics
SEGON SEMESTRE				
28105	Auditoria sociolaboral II	4,5	3,0	1,5
28107	Tª i tècniq. Negociació II	4,5	3,0	1,5
28108	Dret social comunitari	4,5	3,0	1,5
28109	Relacions laborals a Europa	4,5	3,0	1,5
28106	Polít. sociolaborals III	4,5	3,0	1,5
Optativa				
Lliure Elecció				
TOTAL A CURSAR		Troncals	61,5	
		Obligatòries	27,0	
		Optatives	19,5	
		Lliure Elec.	12,0	
		TOTAL	120,0	

Llicenciatura en Ciències del Treball

Horaris de Tutories Curs 2010/11

Codi	Assignatura	Sem.	Horaris tutories		
			Dia	Hora	Període
228093	Polítiques Sociolaborals I	1r	Tutories despatx + examen		
28094	Teoria de les Relacions Laborals I	1r	Tutories despatx + examen		
28095	Estructura Social	1r	Tutories despatx + examen		
28096	Identitat Social i Treball	1r	Tutories despatx + examen		
28092	Direcció estratègica de l'empresa	Anual	Tutories despatx + examen		
28097	Economia del Treball	2n	Tutories despatx + examen		
28098	Teoria de les Relacions Laborals II	2n	Tutories despatx + examen		
28099	Funció i Competències Directives	2n	Tutories despatx + examen		
28100	Sistemes judicials i extrajudicials. Solució de conflictes laborals	2n	Tutories despatx + examen		
28101	Auditoria sociolaboral I	1r	Dilluns	16:00-18:00	2n i 4t DII de cada mes
28102	Economia del treball II	1r	Dimecres	16:00-18:00	1r i 3r Dx de cada mes
28103	Polítiques sociolaborals II	1r	Dijous	16:00-18:00	1r i 3r Dj de cada mes
28104	Teoria i tècniques de negociació I	1r	Dimecres	18:00-20:00	2n i 4t Dx de cada mes
28105	Auditoria sociolaboral II	2n	Dilluns	18:30-20:30	2n i 4t DII de cada mes
28107	Teoria i tècniques de negociació II	2n	Dimecres	18:30-20:30	2n i 4t Dx de cada mes
28108	Dret social comunitari	2n	Divendres	16:00-18:00	1r i 3r Dv de cada mes
28109	Relacions Laborals a Europa	2n	Dijous	16:00-18:00	2n i 4t Dj de cada mes
28106	Polítiques sociolaborals III	2n	Dijous	16:00-18:00	1r i 3r Dj de cada mes

OPTATIVES

28246	Institucions Internacionals en matèria laboral	1r	Dijous	16:00-18:00	2n i 4t Dj de cada mes
28116	Dret Penal del Treball	2n	Dimecres	16:00-18:00	1r i 3r Dx de cada mes

Llicenciatura en Ciències del Treball

Horaris optatius

Codi	Assignatura	Grup	Horari
PRIMER SEMESTRE			
21321	Drets Fonamentals (Dret)	51	dm 19:30 a 20:30 dv 15:30 a 17:30
20078	Dret de Danys (Dret)	1	dj 13:00 a 14:30 dv 9:00 a 10:30
		51	dm 19:30 a 20:30 dv 15:30 a 17:30
28246	Institucions Internacionals en materia laboral	51	TUTORIES*
SEGON SEMESTRE			
21321	Drets Fonamentals (Dret)	11	dv 10:30 a 13:30
20078	Dret de Danys (Dret)	11	dv 10:30 a 13:30
		61	dv 15:30 a 18:30
28116	Dret Penal del Treball		TUTORIES*

(*) Aquestes assignatures estan incloses als horaris de tutories

3.7.1. Breu descripció de les assignatures

28093 Polítiques Sociolaborals I

Polítiques públiques: caràcters generals de les polítiques sociolaborals. Procés d'elaboració i desenvolupament. Polítiques locals, regionals, nacionals i internacionals.

28094 Teories de les Relacions Laborals I

Teories i models analítics dels sistemes de relacions laborals. Conflicte laboral, conflicte social i relacions laborals.

28095 Estructura Social

Teories i elements constitutius de l'estructura social. Característiques i tendències actuals en l'estructura social. Classe, gènere i ètnia com a elements d'estructuració social: la seva relació amb el treball i el mercat laboral.

28096 Identitat Social i Treball

Subjectivitat, identitat psicosocial, relacions de poder, agència, canvi psicosocial, efectes psicosocials, relacions de gènere, flexibilitat del treball, control psicosocial, noves formes d'organització del treball. Diversitat.

28092 Direcció Estratègica de l'Empresa

Anàlisi de l'entorn general i específic. Anàlisi interna de recursos i pressa de decisions. Opcions per a la formulació de l'estratègia: estratègies genèriques i mètodes alternatius. Evaluació de l'estratègia. Elements per a la implementació de l'estratègia.

28097 Economia del Treball I

Teories del mercat de treball. Dinàmiques del mercat de treball.

28098 Teoria de les Relacions Laborals II

Sistema de relacions laborals en Espanya: desenvolupament i elements constitutius. Sistemes de relacions laborals i factors de diversitat. Perspectiva comparada.

28099 Funció i Competències Directives

Tasques de direcció. Funció directiva: coneixements, aptituds i actituds. Funció directiva i processos d'implantació de l'estratègia. Creativitat e innovació. Formes de participació i delegació. Direcció per objectius i evaluació del compliment. El diàleg amb el col·laborador com a tasca e instrument personalitzat de direcció. Gestió per competències. Comunicació i màrqueting intern.

28100 Sistemes Judicials i Extrajudicials de Solució de Conflictos Laborals

El conflicte laboral. Conciliació, mediació i arbitratge. Procediments. Institucions estatals i autonòmiques per a la solució extrajudicial de conflictes.

28121 H.ª Social i Jurídica en l'Espanya Contemporània

Evolució històrica i regulació jurídica de les principals institucions laborals en Espanya. Especial referència als últims anys del segle xx: franquisme i transició democràtica.

28125 Processos de Globalització: Mercat de Treball i Relacions Laborals

Canvis en l'estructura productiva mundial. Empreses multinacionals i la divisió internacional del treball. Noves formes de regulació econòmica mundial i el seu impacte sobre els mercats laborals.

22319 Gestió dels Recursos Humans

Gestió provisional dels recursos humans. Reclutament, selecció, evaluació, promoció de personal. Formació i desenvolupament de recursos humans.

21070 Sociologia de les Organitzacions

Estudi de les característiques formals i estructurals de les organitzacions socials. Anàlisi de les seves formes i estructures.

21321 Drets Fonamentals

Perspectiva jurisprudencial dels drets fonamentals.

20078 Dret de Danys

Sistemes de responsabilitat. Responsabilitat dels professionals. Responsabilitat en el dret de consum. Sistemes especials de responsabilitat objectiva. Contracte d'assegurança i responsabilitat.

28123 Noves Tecnologies i Dret del Treball

Nous tipus de relacions laborals, noves professions i perfils professionals. Colocació. Anàlisi del teletreball. Control empresarial de les noves tecnologies utilitzades pels treballadors. Dret fonamentals del treballador i noves tecnologies.

22314 Teoria de l'Organització

Teories i enfocaments d'estudi de l'organització. Cuestions centrals en el disseny i el funcionament de les organitzacions. L'organització de les principals funcions empresarials.

21081 Treball Domèstic i Vida Quotidiana

Problemes que planteja, en termes laborals, l'anàlisi del treball domèstic i altres necessitats socials que solen repartir-se en funció del gènere.

28101 Auditoria Sociolaboral I

Sistemes d'informació i comunicació per a l'avaluació del sistema. Instruments i tècniques d'investigació per a l'auditoria social.

28102 Economia del Treball II

El mercat de treball a Espanya: global, territorial i sectorial. La intervenció pública en el mercat de treball. Polítiques d'ocupació.

28103 Polítiques Sociolaborals II

Anàlisi i evaluació de les polítiques sociolaborals.

28104 Teories i Tècniques de Negociació I

Teoria i estructura de la negociació col·lectiva. Dinàmica i gestió del conflicte.

28105 Auditoria Sociolaboral II

Informe de la auditoria: diagnòstic i pla d'actuació. Integració de les polítiques de gestió de recursos humans.

28107 Teoria i Tècniques de Negociació II

Estratègies de prevenció i reducció del conflicte. Fonaments i tècniques de negociació. Estratègies i tècniques.

28108 Dret Social Comunitari

Normativa social de la Unió Europea.

28109 Relacions Laborals a Europa

Cultura, societat i models de relacions laborals. L'uropeització de les relacions laborals i de les polítiques sociolaborals.

28106 Polítiques Sociolaborals III

Marc comunitari de les polítiques funcionals: Ocupació i intermediació laboral; Salut laboral i medi ambient; Formació professional.

3.8. Llicenciatura de Criminologia

Pla d'Estudis de 2005 (BOE núm. 133 de 4 de juny de 2005).

Pla d'estudis de 2005 (BOE núm. 133 de 4 de juny de 2005).

El total de crèdits per a obtenir la llicenciatura de Criminologia és de 120 crèdits. D'aquest, el 10% , és a dir, 12 crèdits, seran de lliure elecció i d'aquests, com a mínim un terç, és a dir, 4 crèdits, hauran de ser assignatures matriculades (assignatures optatives no cursades, així com qualsevol assignatura d'altre centre de la UAB)

La Llicenciatura de Criminologia es basa en els següents criteris docents:

- Avaluació continuada de l'alumnat.
- Assistència obligatòria a les classes (mínim del 70% d'assistència per a poder ser avaluat).
- Únicament existeix una convocatòria d'avaluació per curs.

Distribució dels crèdits:

Troncals	Obligatori	Optatius	Ll. Elecció	Total
78	10,5	19,5	12	120

Titulacions que hi donen accés:

Diplomats en: Teràpia Ocupacional, Educació Social, Gestió i Administració Pública, Treball Social, Relacions Laborals.

Primer Cicle de: Llicenciatura en Filosofia, Medicina, Dret, Psicologia, Pedagogia, Sociologia, Ciències Polítiques i de l'Administració, Periodisme.

Així mateix donen accés les següents titulacions pròpies:

Consulteu a la pàg. web de la Facultat de Dret: <http://dret@uab.cat>

Complements de Formació: Els alumnes hauran de cursar, de no haver-ho fet abans, els complements de formació detallats a continuació:

Codi	Assignatura	Crèdits	Teòrics	Pràctics
26042	Dret Públic (Const. o Adm.)	9,0	6,0	3,0
26043	Introd. a la Sociologia	9,0	6,0	3,0
26044	Introd. a la Psicologia	9,0	6,0	3,0

SEGON CICLE

PRIMER CURS

Codi	Assignatura	Grup	Dia	Horari
PRIMER SEMESTRE				
25874	Criminologia I	6,0	4,5	1,5
25875	Dret Penal I	4,5	4,5	
25876	Dret Processal Penal I	4,5	3,0	1,5
25877	Mètodes d'Invest. en Ciènc. Soc.	4,5	2,5	2,0
25878	Sociologia del Dret	6,0	4,0	2,0
	Optativa	4,5	3,0	1,5

SEGON SEMESTRE

25879	Criminologia II	6,0	4,5	1,5
25880	Dret Penal II	6,0	4,5	1,5
25881	Dret Processal Penal II	4,5	3,0	1,5
25882	Política Criminal	6,0	4,0	2,0
	Optativa	4,5	3,0	1,5

SEGON CURS

PRIMER SEMESTRE

25883	Dret Penitenciari	4,5	3,0	1,5
25884	Prevençió i tract. delinqüència	4,5	2,5	2,0
25885	Tècniques d'Investig. quantitat. I qualitat. en Criminologia	4,5	2,5	2,0
25886	Sistema de penes	6,0	4,5	1,5
	Optativa	4,5	3,0	1,5

Codi	Assignatura	Grup	Dia	Horari
SEGON SEMESTRE				
25887	Medicina legal i Ciènc. Forenses	6,0	4,0	2,0
25888	Psicologia Criminal	6,0	4,0	2,0
25889	Victimologia	4,5	2,5	2,0
25890	Dret Penal Juvenil	4,5	3,0	1,5
	Optativa	6,0	4,5	1,5

OPTATIVES

Dintre dels 19,5 crèdits optatius, els alumnes hauran de cursar obligatòriament una de les següents assignatures: 25949 Practicum (6 crèdits), 25950 Treball final de carrera (6 crèdits).

OPTATIVES

25891	Progr. Soc. de prevenció delinqüència	4,5	3,0	1,5
25892	Tècniques de resolució de conflictes	4,5	3,0	1,5
25894	Presons: Funcionament i models	4,5	3,0	1,5
25895	Drogues, delinqüència i justícia penal	4,5	3,0	1,5
25896	Gènere, delinqüència i justícia penal	4,5	3,0	1,5
25897	Minories, delinqüència i justícia penal	4,5	3,0	1,5
25898	Psicopatolog., delinqüència i justícia penal	4,5	3,0	1,5
25900	Delinqüència Tecnològica	4,5	3,0	1,5
25902	Execució penal. Aspectes processals	4,5	3,0	1,5
25948	Tècniques d'avaluació de la declaració	4,5	3,0	1,5
26956	Infància i famílies en dificultat social	4,5	3,0	1,5

Llicenciatura en Criminologia

Tutories Curs 2010/11

Codi	Assignatura	Sem.	Professor	Horaris tutories	
				Día	Hora
25874	Criminologia I	1r	Maria Contreras	Tutories despatx + examen	
25875	Dret Penal I	1r	María José Rodríguez	Tutories despatx + examen	
25876	Dret Processal Penal I	1r	Maricarmen Navarro	Tutories despatx + examen	
25878	Sociologia de Dret	1r	Lluis Flaquer	Tutories despatx + examen	
25882	Política Criminal	1r	Joan Baucells	Tutories despatx + examen	
25879	Criminologia II	2n	María Contreras	Tutories despatx + examen	
25880	Dret Penal II	2n	María José Rodríguez	Tutories despatx + examen	
25881	Dret Processal Penal II	2n	Maricarmen Navarro	Tutories despatx + examen	
25877	Mètodes d'Investigació en Ciències Soc.	2n.	Joel Martí	Tutories despatx + examen	
25883	Dret penitenciari	1r	Beatriz Tébar	2h de tutories / 15 dies	
25884	Prevenició i Tractament delinqüència	1r	Jenny Cubells	2h de tutories / 15 dies	
25885	Tècniques d'Inv. quant. i qual en criminol.	1r	Joel Martí	2h de tutories / 15 dies	
25886	Sistema de penes	1r	Josep Cid	2h de tutories / 15 dies	
25887	Medicina legal i ciències forenses	2n	Elena Cano	2h de tutories / 15 dies	
25888	Psicologia criminal	2n	Elena Garrido	2h de tutories / 15 dies	
25889	Victimologia	2n	Juan Carlos Guillen	2h de tutories / 15 dies	
25890	Dret penal juvenil	2n	M. Aebi / M. Contreras	2h de tutories / 15 dies	

OPTATIVES

25949	Practicum	2n	Maria Contreras		
25950	Treball final de carrera	2n	Josep Cid / Maria Contreras		
25891	Programa social de prevenició delinqüència	1r	Francesc X. Moreno	2h de tutories / 15 dies	
25900	Delinqüència tecnològica	1r	Josep Riba	2h de tutories / 15 dies	
25895	Drogües, delinqüència i justícia penal	2n	Y. Pardo / B. Molinuevo	2h de tutories / 15 dies	
25902	Execució penal. Aspectes processals	2n	Carmen Navarro	2h de tutories / 15 dies	

COMPLEMENTS DE FORMACIÓ

26042	Dret públic	1r	Joan Lluís Pérez Francesch	Tutories despatx + examen	
26043	Introducció a la sociologia	2n	Tomàs Garcia	Tutories despatx + examen	
26044	Introducció a la psicologia	2n	Elena Garrido	Tutories despatx + examen	

PRACTICUM

Objectius

Les pràctiques de la Llicenciatura de Criminologia tenen com objectiu vincular el contingut teòric amb la pràctica professional i la realitat institucional. Es pretén facilitar la inserció professional de l'alumnat.

Durada

Las pràctiques tenen un durada de 60 hores

Organització

- Calendari:
 - Publicació de l'Oferta de Places: 11 d'octubre de 2010.
 - Període de presentació de sol·licituds: del 12 al 19 d'octubre de 2010.
 - Publicació de l'assignació de places: 25 d'octubre de 2010.
 - Signatura de documentació: Novembre de 2010.
- Procediment:
 - Les places s'assignaran per ordre de petició.
 - Una vegada assignat el lloc de pràctiques, l'alumnat haurà d'adreçar-se a la secretaria de la Facultat de Dret per a formalitzar la documentació pertinent.
 - Una vegada formalitzada la documentació, l'alumnat s'haurà de posar en contacte amb el tutor assignat per tal de concretar el programa de pràctiques.
 - El tutor de pràctiques i l'alumne/a, conjuntament, concretaran el programa específic de pràctiques, que haurà de definir:
 1. objectius de les pràctiques que es faran
 2. contingut
 3. calendari per a la seva realització
 - Les pràctiques hauran de ser realitzades durant el curs acadèmic.

Avaluació

Al finalitzar el seu període de pràctiques, l'alumnat haurà de presentar una memòria (d'una extensió de entre 10 i 15 pàgines) que desenvolupi els aspectes següents:

- Descripció de la institució o servei on s'han realitzat les pràctiques.
- Descripció del programa de pràctiques acordat amb el tutor.
- Descripció de les pràctiques realitzades.
- Descripció de l'aprenentatge realitzat amb les pràctiques.
- Valoració personal sobre les pràctiques realitzades.

L'alumnat serà avaluat sobre la base de l'informe que presenti el tutor i de la memòria de pràctiques.

Llocs de realització de les pràctiques

Departament de Justícia de la Generalitat de Catalunya

– Serveis Penitenciaris

– Justícia Juvenil

Departament d'Interior de la Generalitat de Catalunya

– Mossos d'Esquadra

IRES (Aplicació de mesures alternatives a adults)

ALBA (Intervenció amb drogodependències)

Despatxos d'Advocats (matèria penitenciària)

Ajuntament de Barcelona - Direcció General de Seguretat Ciutadana (delegats de prevenció i seguretat dels districtes).

3.9. Llicenciatura en DRET + ADE

Curs	Troncals	Obligatoris	Opciatius	Total Curs
1	69,75	6,75	0	76,5
2	78	0	0	78
3	71,25	6,75		78
4	63	15,75	0	78,75
5	63	15,75	0	78,75
6	41,25	11,25	27	79,5
Total Llicenciatura				469,5

PRIMER CURS

Codi	Assignatura	Crèdits
PRIMER SEMESTRE		
25026	Introducció a l'Economia	6,75
25024	Matemàtica per a economistes I	6,75
20053	Dret Romà	6,00
28036	Practicum de Dret I	7,50
ANUALS		
25029	Economia Mundial	9,00
28032	Dret Constitucional I	12,00
28249	Teoria del dret	9,00
SEGON SEMESTRE		
20060	Història del dret espanyol	6,00
25030	Matemàtica per a economistes II	6,75
25028	Economia de l'empresa	6,75
TOTAL		76,50

SEGON CURS

Codi	Assignatura	Crèdits
PRIMER SEMESTRE		
28041	Dret Constitucional II	7,50
20037	Introducció al dret processal	6,00
25033	Estadística I	6,75
25035	Microeconomia I	6,75
ANUALS		
25023	Comptabilitat financera i analítica	13,5
28031	Dret Civil I	12,0
28033	Dret Penal I	12,0
SEGON SEMESTRE		
25038	Estadística II	6,75
25040	Microeconomia II	6,75
TOTAL		78,0

TERCER CURS

PRIMER SEMESTRE		
25034	Macroeconomia I	6,75
20054	Dret Internacional Públic	7,50
25032	Economia española	4,50
25036	Tècniques de gestió de l'empresa	6,75
ANUALS		
28039	Dret Civil II	10,5
28040	Dret Penal II	9,0
28038	Dret Administratiu I	12,0
SEGON SEMESTRE		
25039	Macroeconomia II	6,75
28042	Institucions de dret comunitari	7,50
25050	Investigació operativa I	6,75
TOTAL		78,0
TOTAL PRIMER CICLE		232,5

QUART CURS

Codi	Assignatura	Crèdits
PRIMER SEMESTRE		
28049	Dret administratiu II	6,0
28050	Dret Civil III	6,0
25025	Història Econòmica Mundial	6,75
ANUALS		
25048	Direcció estratègica i polítq. d'empresa	13,5
25042	Comptabilitat general i analítica	13,5
25045	Econometria I	13,5
SEGON SEMESTRE		
25031	Història econòmica d'Espanya	4,50
25041	Estructura productiva de l'economia	4,50
28057	Practicum de dret II	10,5
TOTAL		78,75

CINQUÈ CURS

PRIMER SEMESTRE		
25052	Anàlisi econòmica i financera	6,75
20089	Dret Internacional Privat	7,50
20103	Dret Privat de Catalunya	4,50
ANUALS		
28047	Dret mercantil I	12,0
28046	Dret financer i tributari I	9,0
28048	Dret del treball i de la Seg. Social	10,5
25054	Direcció financera	13,5
SEGON SEMESTRE		
20083	Dret processal I	6,0
20090	Filosofia del dret	4,5
25055	Anàlisi empresarial i disseny organitz.	4,5
TOTAL		78,75

SISÈ CURS

Codi	Assignatura	Crèdits
PRIMER SEMESTRE		
25053	Direcció de producció i operacions I	6,75
28054	Dret Mercantil II	6,00
ANUALS		
28053	Dret Financer i tributari II	10,50
28052	Dret processal II	9,00
25043	Direcció comercial	11,25
SEGON SEMESTRE		
20104	Institucions polítiques de Catalunya	4,50
28058	Dret eclesiàstic de l'estat	4,50
TOTAL		79,50
Optatives		27,00
TOTAL SEGON CICLE		237,00
TOTAL ESTUDIS		469,50

ASSIGNATURES OPTATIVES

Del total de 27 crèdits optatius a cursar per obtenir la doble titulació, l'alumne haurà de fer un mínim de 22,5 crèdits d'entre la següent relació:

Codi	Assignatura	Crèdits
25056	Anàlisi de mercats de capitals i gestió de carteres	6,75
22298	Anàlisi industrial i estratègies competitives	4,50
22332	Anàlisi socioeconòmica de l'empresa	4,50
22304	Auditoria	4,50
22322	Comerç exterior	4,50
25061	Comptabilitat avançada	4,50
22301	Comptabilitat de societats	4,50
25063	Control i avaluació de l'eficiència	6,75
29180	Creació d'empreses	6,75
25065	Direcció de producció i operacions II	6,75
22315	Direcció i planificació estratègica	4,50

Codi	Assignatura	Crèdits
29179	Economia (i gestió) de l'empresa pública	6,75
25172	Economia Aplicada (Política Econòmica)	11,25
25067	Economia catalana	6,75
22329	Economia de la informació	4,50
25070	Economia del treball	6,75
25072	Economia sectorial	6,75
25073	Economia, organització i gestió	6,75
29016	Empresa Familiar	6,75
25069	Finances públiques	4,50
22331	Fiscalitat empresarial	4,50
22316	Gestió de la distribució	4,50
22319	Gestió de recursos humans	4,50
22309	Gestió en el sector públic	4,50
25078	Història del pensament econòmic	4,50
25079	Història econòmica contemporània	6,75
22302	Informàtica de gestió I	4,50
22303	Informàtica de gestió II	4,50
22364	Integració Econòmica	4,5
25187	Integració Econòmica Europea	4,5
25082	Introducció a la psicologia	4,50
25083	Investigació comercial I	6,75
22313	Investigació comercial II	4,50
25085	Investigació operativa II	4,50
22357	Macroeconomies Obertes	4,50
22317	Models de gestió comercial	4,50
25087	Models econòmics	6,75
25088	Organització industrial	6,75
25089	Planificació econòmica i financera de l'empresa	6,75
22320	Política comercial de l'empresa	4,50
22294	Política de creixement de l'empresa	4,50
25093	Política financera de l'empresa	6,75
25092	Polítiques econòmiques específiques	6,75
25103	Practicum	13,5
25094	Pràctiques a empreses i institucions	13,5

Codi	Assignatura	Crèdits
22318	Simulació de gestió	4,50
22311	Sistema financer	4,50
22336	Sociologia de l'empresa	4,50
25098	Sociologia general	4,50
22333	Temes d'administració i economia de l'empresa	4,50
22314	Teoria de organització	4,50
25101	Teoria dels jocs i les decisions	4,50

La resta de crèdits optatius fins arribar als 27 es pot escollir tan d'entre les optatives de la llista anterior com de la següent:

Codi	Assignatura	Crèdits
21320	Dret Penal Econòmic	4,50
28073	Dret del Mercat i Competència	4,50
20072	Dret Comunitari de la Lliure Circulació	4,50

Llicenciatura en Dret + ADE

Horaris de Tutories Curs 2010/11

Codi	Assignatura	Sem.	Grup	Horaris tutories		
				Dia	Hora	Període
20053	Dret Romà	1r	1	Divendres	13:00-15:00	2n i 4t Dv de cada mes
28036	Practicum I	1r	1	Divendres	13:00-15:00	1r i 3r Dv de cada mes
28032	Dret Constitucional	Anual	1 i 2	Dimarts	13:30-15:30	2n i 4t Dm de cada mes - 1r semestre
				Dimecres	14:00-16:00	2n i 4t Dx de cada mes - 2n semestre
28249	Teoria del Dret	Anual	1 i 2	Dijous	14:00-16:00	2n i 4t Dj de cada mes - 1r semestre
				Divendres	14:00-16:00	2n i 4t Dv de cada mes - 2n semestre
20060	Història del Dret Espanyol	2n.	1	Dx i Dv	09:00-11:00	Juntament amb els alumnes de la Llicenciatura en Dret
			2	Dx	09:00-11:00	Juntament amb els alumnes de la Llicenciatura en Dret
				Dm	11:00-13:00	Juntament amb els alumnes de la Llicenciatura en Dret
			51 i 52	Dm	15:30-17:30	Juntament amb els alumnes de la Llicenciatura en Dret
				Dx	18:30-20:30	Juntament amb els alumnes de la Llicenciatura en Dret

HORARIS CURS 2010/2011 - LLICENCIATURES EN DRET + ADE

SEGON CURS - PRIMER SEMESTRE - Grup 70 - Aula 5

	dilluns	dimarts	dimecres	dijous	divendres
9.00					
9.30					
10.00	28031 D. Civil I (Anual) Grup 70 (09.00 - 11.00)	28041 D. Constitucional II Grup 70 (09.00 - 11.00)	28033 D. Penal I (Anual) Grup 70 (09.00 - 11.00)	28033 D. Penal I (Anual) Grup 70 (09.00 - 11.00)	28041 D. Constitucional II Grup 70 (8.45 - 11.45)
10.30					
11.00					
11.30					
12.00	25033 Estadística II Grup 02 (11.55 - 13.10)	20037 Introducció al Dret Processal Grup 70 (11.00 - 13.00)	25033 Estadística I Grup 02 (11.55 - 13.10)	28031 D. Civil I (Anual) Grup 70 (11.00 - 13.00)	25033 Estadística I Grup 02 (11.55 - 13.10)
12.30					
13.00					
13.30	25023 Comptabilitat Financera i Analítica (13.20 - 14.35)		25023 Comptabilitat Financera i Analítica (13.20 - 14.35)	20037 Introducció al Dret Processal Grup 70 (13.00 - 15.00)	25023 Comptabilitat Financera i Analítica (13.20 - 14.35)
14.00					
14.30					
15.00					
15.30					
16.00					
16.30					
17.00	25035 Microeconomia I Grup 52 (16.30 - 17.45)		25035 Microeconomia I Grup 52 (16.30 - 17.45)		25035 Microeconomia I Grup 52 (16.30 - 17.45)
17.30					
18.00					

SEGON CURS - SEGON SEMESTRE

	dilluns	dimarts	dimecres	dijous	divendres
9.00					
9.30					
10.00	28031 D. Civil I (Anual) Grup 70 (09.00 - 11.00)		28033 D. Penal I (Anual) Grup 70 (09.00 - 11.00)	28033 D. Penal I (Anual) Grup 70 (09.00 - 11.00)	
10.30					
11.00					
11.30					
12.00				28031 D. Civil I (Anual) Grup 70 (11.00 - 13.00)	
12.30	25038 Estadística II (11.55 - 13.10)		25038 Estadística II Grup 02 (11.55 - 13.10)		25038 Estadística II Grup 02 (11.55 - 13.10)
13.00					
13.30	25023 Comptabilitat Financera i Analítica (13.20 - 14.35)		25023 Comptabilitat Financera i Analítica (13.20 - 14.35)		25023 Comptabilitat Financera i Analítica (13.20 - 14.35)
14.00					
14.30					
15.00					
15.30					
16.00					
16.30					
17.00	25040 Microeconomia II Grup 52 (16.30 - 17.45)		25040 Microeconomia II Grup 52 (16.30 - 17.45)		25040 Microeconomia II Grup 52 (16.30 - 17.45)
17.30					
18.00					

TERCER CURS - PRIMER SEMESTRE GRUP 70

	dilluns	dimarts	dimecres	dijous	divendres
9.00	25034 Macroeconomia I (09.05 - 10.20)	28039 Dret Civil II (Anual) (09.00 - 10.00)	25034 Macroeconomia I (09.05 - 10.20)	25032 Economia Espanyola (09.05 - 10.20)	
9.30					
10.00		20054 D. Internacional Públic (10.00 - 11.00)			
10.30					
11.00					20054 D. Internacional Públic (10.00 - 12.00)
11.30					
12.00	28039 Dret Civil II (Anual) (11.00 - 13.00)		28040 Dret Penal II (Anual) (11.00 - 12.00)	28040 Dret Penal II (Anual) (10.30 - 12.30)	
12.30					
13.00		25034 Macroeconomia I (11.55 - 13.10)	20054 D. Internacional Públic (12.00 - 14.00)	28038 D. Administratiu I (Anual) (12.30 - 14.30)	28038 D. Administratiu I (12.00 - 14.00)
13.30					
14.00		25032 Economia Espanyola (13.20 - 14.35)			
14.30					
15.00					
15.30	25036 Tècniques de Gestió de l'empresa (15.05 - 16.20)				
16.00					
16.30					
17.00		25036 Tècniques de Gestió de l'empresa (16.30 - 17.45)	25036 Tècniques de Gestió de l'empresa (16.30 - 17.45)		
17.30					
18.00					

TERCER CURS - SEGON SEMESTRE

GRUP 70

	dilluns	dimarts	dimecres	dijous	divendres
9.00					
9.30	25039 Macroeconomia II (09.05 - 10.20)		28042 Institucions del Dret Comunitari (08.45 - 10.45)	28039 Dret Civil II (Anual) (09.00 - 10.00)	25039 Macroeconomia II (09.05 - 10.20)
10.00		28039 Dret Civil II (Anual) (08.45 - 11.45)			
10.30			28040 Dret Penal II (Anual) (10.45 - 11.45)	28040 Dret Penal II (Anual) (10.00 - 12.00)	25025 Investigació operativa I (10.30 - 11.45)
11.00					
11.30	28042 Institucions del Dret Comunitari (10.30 - 13.30)				
12.00					
12.30		25025 Investigació operativa I (11.55 - 14.35)	25039 Macroeconomia II (11.55 - 13.10)	28038 D. Administratiu I (Anual) (12.00 - 14.00)	28038 D. Administratiu I (Anual) (12.00 - 14.00)
13.00					
13.30					
14.00					
14.30					
15.00					

QUART CURS - PRIMER SEMESTRE					GRUP 70
dilluns	dimarts	dimecres	dijous	divendres	
9.00					
9.30		25025 Història Econ. Mundial (09.05 - 10.20)			
10.00			28049 Dret Administratiu II (09.00 - 11.00)		
10.30	28050 Dret Civil III (09.30 - 11.30)			25048 Direcció Estrat. i Pol. d'Empr. (09.05 - 11.45)	
11.00		25048 Direcció Estrat. i Pol. d'Empr. (10.30 - 11.45)			
11.30					
12.00	28050 Dret Civil III (11.00 - 13.00)				
12.30	25025 Història Econ. Mundial (11.55 - 13.10)				
13.00		25042 Compt. General i Analítica (11.55 - 14.35)		28049 Dret Administratiu II (12.00 - 14.00)	
13.30					
14.00	25042 Compt. General i Analítica (13.20 - 14.35)				
14.30					
15.00					
15.30	25045 Econometria (15.05 - 16.20)			25045 Econometria (15.05 - 16.20)	
16.00					
16.30					
17.00		25045 Econometria (16.30 - 17.45)			
17.30					
18.00					

QUART CURS - SEGON SEMESTRE

GRUP 70

	dilluns	dimarts	dimecres	dijous	divendres
9.00					
9.30				25031 Història Econ. de Espanya (09.05 - 10.20)	
10.00	28057 Practicum II (08.50 - 11.50)	28057 Practicum II (09.00 - 11.00)	28057 Practicum II (09.00 - 11.00)		25048 Direcció Estrat. i Pol. d'Empr. (09.05 - 11.45)
10.30					
11.00				25048 Direcció Estrat. i Pol. d'Empr. (10.30 a 11.45)	
11.30					
12.00					
12.30	25031 Història Econ. de Espanya (11.55 - 13.10)	25041 Estructura prod. de l'Econ. Espanyola (11.55 - 13.10)	25042 Compt. General i Analítica (11.55 - 13.10)		25041 Estructura prod. de l'Econ. Espanyola (11.55 - 13.10)
13.00					
13.30					
14.00		25042 Compt. General i Analítica (13.20 - 14.35)	25042 Compt. General i Analítica (13.20 - 14.35)		
14.30					
15.00					
15.30	25045 Econometria (15.05 - 16.20)				25045 Econometria (15.05 - 16.20)
16.00					
16.30					
17.00			25045 Econometria (16.30 - 17.45)		
17.30					
18.00					

CINQUÈ CURS - PRIMER SEMESTRE					GRUP 70
	dilluns	dimarts	dimecres	dijous	divendres
9.00			20103 Dret Privat Catalunya Grup 70 (9.00 a 10.00)	25052 Anàlisi Econòmica i Financ. de l'Empresa (9.05 - 10.20)	
9.30	20103 Dret Privat de Catalunya Grup 70 (9.00 a 11.00)	20089 Dret Internacional Privat Grup 70 (9.00 a 11.00)			28046 Dret Financer i Tributari I (Anual) Grup 70 (8.50 a 11.50)
10.00					
10.30			20089 Dret Internacional Privat Grup 70 (10.00 a 12.00)	25054 Direcció Financera (Anual) (10.30 a 11.45)	
11.00					
11.30	20089 Dret Intern. Privat Grup 70 (11.00 a 12.00)				
12.00		28048 Dret de Treball i S.S. (Anual) Grup 70 (11.00 a 13.15)			
12.30	28048 Dret de Treball i S.S. (Anual) Grup 70 (12.00 a 13.15)		28047 Dret Mercantil I (Anual) Grup 70 (12.00 a 14.00)	28047 Dret Mercantil I (Anual) Grup 70 (12.00 a 14.00)	25052 Anàlisi Econòmica i Financ. de l'Empresa (11.55 a 13.10)
13.00					
13.30					
14.00	25054 Direcció Financera (Anual) (13.20 a 14.35)	25054 Direcció Financera (Anual) (13.20 a 14.35)			25052 Anàlisi Econòmica i Financ. de l'Empresa (13.20 a 14.35)
14.30					
15.00					
15.30					
16.00					

CINQUÈ CURS - SEGON SEMESTRE

GRUP 70

	dilluns	dimarts	dimecres	dijous	divendres
9.00					
9.30				25055	
10.00		28047 Dret Mercantil I (Anual) Grup 70 (9.00 a 11.00)	28047 Dret Mercantil I (Anual) Grup 70 (9.00 a 11.00)	Anàlisi Empresarial i Dissenys Organitzat. (9.05 a 10.20)	28046 Dret Financer i Tributari I (Anual) Grup 70 (9.00 a 12.00)
10.30					
11.00	25055 Anàlisi Empresarial i Dissenys Organitzat. (10.30 a 11.45)			25054 Direcció Financera (Anual) (10.30 a 11.45)	
11.30		28048 Dret del Treball i Seguretat Social (Anual) Grup 70 (11.00 a 13.00)	20090 Filosofia del Dret Grup 70 (11.00 a 12.00)		
12.00					
12.30	28048 Dret del Treball i S.S. (Anual) Grup 70 (11.50 a 13.20)				
13.00			20083 Dret Processal I Grup 70 (12.00 a 14.00)	20083 Dret Processal I Grup 70 (12.00 a 14.00)	20090 Filosofia del Dret Grup 70 (12.00 a 14.00)
13.30	25054 Direcció Financera (Anual) (13.20 a 14.35)	25054 Direcció Financera (Anual) (13.20 a 14.35)			
14.00					
14.30					
15.00					

SISÈ CURS - PRIMER SEMESTRE					GRUP 70
	dilluns	dimarts	dimecres	dijous	divendres
9.00					
9.30	25053 Direcció de producció i Operacions (09.05 - 10.20)				
10.00			28053 Dret Financer i Tributari II (Anual) (09.00 - 11.00)	28053 Dret Financer i Tributari II (Anual) (09.00 - 11.00)	
10.30		25053 Direcció de producció i Operacions (09.05 - 11.45)			
11.00					
11.30	28052 Dret Processal II Anual (11.00 - 12.00)				
12.00			28054 Dret Mercantil II (11.00 - 13.00)	28054 Dret Mercantil II (11.00 - 13.00)	
12.30					
13.00	25043 Direcció comercial (12.00 - 14.30)	28052 Dret Processal II (Anual) (12.00 - 14.00)			
13.30					
14.00					
14.30					
15.00					
15.30					
16.00					
16.30					
17.00					

SISÈ CURS - SEGON SEMESTRE

GRUP 70

	dilluns	dimarts	dimecres	dijous	divendres
9.00		20104 Institucions Polítiques de Catalunya (9.00 a 10.00)			
10.00	25058 Dret Eclesiàstic de l'Estat (9.00 a 11.00)		20104 Institucions Polítiques de Catalunya (9.00 a 11.00)	28053 Dret Financer i Tributari II (9.00 a 11.00)	
11.00	28052 Dret Processal II (11.00 a 12.00)	25058 Dret Eclesiàstic de l'Estat (11.00 a 12.00)	28053 Dret Financer i Tributari II (11.00 a 12.00)		
12.00					
13.00	25043 Direcció comercial (12.00 a 14.30)	28052 Dret Processal II (12.00 a 14.00)	25043 Direcció comercial (12.00 a 13,15)		
14.00					
15.00					

Llicenciatura en DRET + ADE

Optatives DRET

PRIMER SEMESTRE

21320	Dret Penal Econòmic	01	dv 10:30 a 13:30
28073	Dret del Mercat i de la Competència	01	dv 10:30 a 13:30
20072	Dret Comunitari de la lliure circulació	01	dv 10:30 a 13:30

SEGON SEMESTRE

21320	Dret Penal Econòmic	61	dv 15:30 a 18:30
28073	Dret del Mercat i de la Competència	61	dv 16:30 a 19:30

3.10. Diplomatura de Relacions Laborals. Pla d'Estudis 1997

Pla d'Estudis de 1997 (BOE núm. 185, de 4 d'agost de 1998)

NOTA. El total de crèdits per a obtenir la Diplomatura de Relacions Laborals és de 180 crèdits. D'aquests, el 10%, és a dir, 18 crèdits, seran de lliure elecció i d'aquests, com a mínim un terç, és a dir, 6 crèdits, hauran de ser assignatures matriculades (assignatures optatives no cursades, així com qualsevol assignatura d'altre centre de la UAB).

Curs	Troncals	Obligatoris	Optatius	LL. Elecció	Total Curs
1	43,5	9,0		7,5	60,0
2	43,5	9,0		7,5	60,0
3	42,0		15,0	3,0	60,0
Total Llicenciatura					180,0

PRIMER CURS

Codi	Assignatura	Crèdits	Teòrics	Pràctics
PRIMER SEMESTRE				
24743	Dret Constitucional	4,5	3,0	1,5
24744	Dret Privat	6,0	4,0	2,0
23089	Història Social i política contemporània	6,0	5,0	1,0
24746	Introducció a l'Economia Contemporània	4,5	3,0	1,5
	TOTAL	21,0	15,0	6,0
SEGON SEMESTRE				
24749	Sociologia de les Relacions Laborals	6,0	4,0	2,0
23097	Psicologia del Treball I	4,5	3,0	1,5
23092	Organització i Mètodes de Treball I	6,0	4,0	2,0
24750	Comptabilitat	4,5	3,0	1,5
	TOTAL	21,0	14,0	7,0
ASSIGNATURA ANUAL				
24751	Dret del Treball I	10,5	7,5	3,0
	TOTAL CRÈDITS PRIMER CURS	52,5	36,5	16,0

SEGON CURS

Codi	Assignatura	Crèdits	Teòrics	Pràctics
PRIMER SEMESTRE				
24753	Sociologia de l'Empresa	6,0	4,0	2,0
23104	Organització i Mètodes de Treball II	6,0	4,0	2,0
23105	Economia del Treball	4,5	3,0	1,5
24754	Economia de l'Empresa	4,5	3,0	1,5
	TOTAL	21,0	14,0	7,0
SEGON SEMESTRE				
24756	Dret Administratiu i Tributari	4,5	3,0	1,5
23107	Seguretat i Salut Laboral I	4,5	3,0	1,5
23109	Direcció i Gestió de Personal I	6,0	4,0	2,0
23110	Psicologia del Treball II	4,5	3,0	1,5
	TOTAL	19,5	13,0	6,5
ASSIGNATURA ANUAL				
24760	Dret Sindical	12,0	8,0	4,0
	TOTAL CRÈDITS SEGON CURS	52,5	35,0	17,5

TERCER CURS

PRIMER SEMESTRE				
24762	Dret del Treball II	4,5	3,0	1,5
23108	Dret de la Seguretat Social I	6,0	4,0	2,0
23112	Seguretat i Salut Laboral II	4,5	3,0	1,5
23114	Direcció i Gestió de Personal II	6,0	4,0	2,0
	Optativa	4,5	3,0	1,5
	TOTAL	25,5	17,0	8,5

Codi	Assignatura	Crèdits	Teòrics	Pràctics
SEGON SEMESTRE				
24765	Dret de la Seguretat Social II	4,5	2,5	2,0
24766	Ordenació Juríd. de la Seg. i Salut en el Treball	4,5	3,0	1,5
23117	Pràctiques Integrades	12,0	0,0	12,0
	Optativa (tancada Sociologia)	4,5	3,0	1,5
	Optativa	6,0	4,0	2,0
	TOTAL	32,0	12,5	19,5
	TOTAL CRÈDITS TERCER CURS	57,0	29,5	27,5

Al segon semestre del tercer curs els alumnes hauran d'elegir dues assignatures optatives, una de les quals haurà de ser triada entre les dues següents:

- (24775) Relacions Laborals Comparades (4,5)
- (23118) Relacions Laborals a Catalunya (4,5)

OPTATIVES

Codi	Assignatura	Crèdits
24777	Relacions laborals i Informàtica	4,5
24771	Introducció al Dret Procesal	4,5
23120	Societats Mercantils	4,5
23126	Hª de les Inst. Jurídiques Lab. I de les relac. Lab.	4,5
23122	Comunicacions en els grups laborals	6,0
24773	Règim Tributari de les activitats empresarials i prof.	6,0
23123	Relacions de Treball dins les Admin. Públiques	6,0
24769	Dret Procesal laboral	6,0
23121	Mercat de Treball	6,0
24775	Relacions Laborals Comparades	4,5
23118	Relacions Laborals a Catalunya	4,5

Diplomatura Relacions Laborals

Horaris de Tutories Curs 2010/11

Codi	Assignatura	Sem.	Dia	Horaris tutories	
				Hora	Període
24743	Dret Constitucional	1r	Tutories despatx + examen		
24744	Dret Privat	1r	Tutories despatx + examen		
23089	Història Social i Política Contemporània	1r	Tutories despatx + examen		
24746	Introducció a l'Economia Contemporània	1r	Tutories despatx + examen		
24749	Sociologia de les Relacions Laborals	2n	Tutories despatx + examen		
23097	Psicologia del Treball I	2n	Tutories despatx + examen		
23092	Organització i Mètodes de Treball I	2n	Tutories despatx + examen		
24750	Comptabilitat	2n	Tutories despatx + examen		
24751	Dret del Treball I	Anual	Tutories despatx + examen		
24753	Sociologia de l'Empresa	1r	Divendres	13:30 15:30	2n i 4t Dv de cada mes
23104	Organització i Mètodes de Treball II	1r	Dimecres	13:30 15:30	2n i 4t Dx de cada mes
23105	Economia del Treball	1r	Dimarts	13:30 15:30	1r i 3r Dm de cada mes
24754	Economia de l'Empresa	1r	Dijous	13:30 15:30	1r i 3r Dj de cada mes
24756	Dret Administratiu i Tributari	2n	Dimarts	13:30 15:30	2n i 4t Dm de cada mes
23107	Seguretat i Salut Laboral I	2n	Dilluns	13:30 15:30	1r i 3r Dll de cada mes
23109	Direcció i Gestió de Personal I	2n	Dimecres	13:30 15:30	1r i 3r Dx de cada mes
23110	Psicologia del Treball II	2n	Dijous	13:30 15:30	1r i 3r Dj de cada mes
23126	Història de les Institucions Jurídico Laborals	2n	Dilluns	13:30 15:30	2n i 4t Dll de cada mes
24760	Dret Sindical	Anual	Dijous	13:30 15:30	2n i 4t Dj de cada mes

TERCER CURS - PRIMER SEMESTRE GRUP 01

	dilluns	dimarts	dimecres	dijous	divendres
9.00					
10.00	23108 Dret de la Seguretat Social I	24762 Dret del Treball II	23108 Dret de la Seguretat Social I	23114 Direcció i Gestió de Personal II	23112 Seguretat i Salut Laboral II
11.00	23112 Seguretat i Salut Laboral II				
12.00			23114 Direcció i Gestió de Personal II	*Relacions de Treball dins les Administracions Públiques	*Relacions de Treball dins les Administracions Públiques
13.00	23122 *Comunicació en els grups Laborals	23122 *Comunicació en els grups Laborals			
14.00					

24773 Règim tributari de les act. empresarials i prof. DII i Dm 12.00-14.00 Aulari Nou

TERCER CURS - PRIMER SEMESTRE GRUP 51

	dilluns	dimarts	dimecres	dijous	divendres
16.00					
17.00	23108 Dret de la Seguretat Social I	24762 Dret del Treball II	23108 Dret de la Seguretat Social I	23123 *Relacions de Treball dins les Administracions Públiques	*Relacions de Treball dins les Administracions Públiques
18.00	23112 Seguretat i Salut Laboral II				
19.00			23114 Direcció i Gestió de Personal II	23114 Direcció i Gestió de Personal II	23112 Seguretat i Salut Laboral II
20.00	23122 *Comunicació en els grups Laborals	23122 *Comunicació en els grups Laborals			
21.00					

* Optatives

24773 Règim tributari de les act. empresarials i prof. DII i Dm 19.00-21.00 Aulari Nou

TERCER CURS - SEGON SEMESTRE GRUP 01

	dilluns	dimarts	dimecres	dijous	divendres
9.00					
10.00	24769 *Dret Processal Laboral	23121 *Mercat de Treball	23121 *Mercat de Treball	24769 *Dret Processal Laboral	24765 Dret de la Seguretat Social II
11.00			23118 *Relacions Laborals a Catalunya	24775 *Relacions Laborals Comparades	
12.00	24775 *Relacions Laborals Comparades	23118 *Relacions Laborals a Catalunya	24766 Ordenació Jurídica de la Seguretat i Salut en el Treball		24766 Ordenació Jurídica de la Seguretat i Salut en el Treball
13.00					
14.00					

TERCER CURS - SEGON SEMESTRE GRUP 51

	dilluns	dimarts	dimecres	dijous	divendres
16.00			24766 Ordenació Jurídica de la Seguretat i Salut en el Treball)	24775 *Relacions Laborals Comparades	24766 Ordenació Jurídica de la Seguretat i Salut en el Treball)
17.00	24775 *Relacions Laborals Comparades	23118 *Relacions Laborals a Catalunya			
18.00			24765 Dret de la Seguretat Social II	24769 *Dret Processal Laboral	23118 *Relacions Laborals a Catalunya
19.00	24769 *Dret Processal Laboral	23121 *Mercat de Treball		23121 *Mercat de Treball	24765 Dret de la Seguretat Social II
20.00					
21.00					

* Optatives

Incompatibilitats de matriculació (prerequisits, corequisits i postrequisits):

1. La primera vegada, els alumnes de primer curs, hauran de matricular-se de totes les assignatures de primer curs.
2. La suma total dels crèdits corresponents a les assignatures de què es matriculi l'alumne durant el mateix curs no podrà excedir de setenta-dos.
3. L'alumne s'haurà de matricular, obligatòriament, de les assignatures no superades. Si en són troncaades i/o obligatòries si en matricula de noves.
4. L'alumne no podrà matricular-se d'una assignatura determinada si no ha aprovat l'assignatura o les assignatures de cursos anteriors que siguin incompatibles amb aquesta, d'acord amb el quadre d'incompatibilitats.
5. El pla d'estudis permet el canvi d'assignatures optatives i de lliure elecció. En cas que es canviïn, les convocatòries exhaurides es comptaran. Després d'haver-ne exhaurit cinc, no es podrà canviar l'assignatura.

3.10.1. Breu descripció de les assignatures

24743 Dret Constitucional

L'estat constitucional. L'ordenament jurídic. El poder judicial. Els drets fonamentals. L'organització territorial.

24744 Dret Privat

Concepte i contingut de dret mercantil. L'empresari com a titular de l'establiment. L'establiment mercantil. Els auxiliars de l'empresari. L'empresari social. Tipologia de les societats mercantils. Les societats anònimes. Grups de societats. Insolvència patrimonial de l'empresari.

L'ordenament jurídic. Persones físiques i persones jurídiques. El dret subjectiu. L'obligació. Classes d'obligacions. Responsabilitat contractual i responsabilitat extracontractual. Teoria general del contracte.

23089 Història Social i Política Contemporània

Origen i desenvolupament de la regulació jurídica de les principals institucions juridicolaborals (contractes de treball, llibertat sindical, negociació col·lectiva i conflictes col·lectius). Naixement i desenvolupament dels sindicats i de les associacions empresarials. Formació inicial del sistema de negociació col·lectiva. Desenvolupament inicial de la conflictivitat laboral. Intervenció de l'Estat en les relacions laborals.

24746 Introducció a l'Economia Contemporània

La internacionalització de l'activitat econòmica. Institucions econòmiques internacionals. Desenvolupament i subdesenvolupament. L'economia espanyola dins el context mundial. Estructura productiva de l'economia espanyola. La regularització de l'activitat productiva. Espanya i el procés d'integració europea.

24749 Sociologia de les Relacions Laborals

Nocions bàsiques de sociologia general. Coneixement dels mètodes i les tècniques d'investigació social, i la seva aplicació en les relacions laborals. Sociologia de les relacions laborals: els actors de les relacions laborals; conflicte i negoci en les relacions laborals.

23097 Psicologia del Treball I

Processos psicològics dins el context empresarial. Factors psicològics individuals: motivació i satisfacció, percepció, aptituds i actituds. Factors psicosocials: la persona en el grup de treball, socialització i estrès laboral.

23092 Organització i Mètodes de Treball I

Concepte d'organització. Teoria de l'organització. Elements de l'estructura organitzativa. Instruments i processos de l'organització. Disseny de l'estructura organitzativa. La coordinació de l'organització.

23099 Comptabilitat

Naturalesa i objectius de la comptabilitat. El balanç. El compte de resultats. Tecnicismes comptables. El procés comptable. La normalització comptable. El Nou Pla General de Comptabilitat.

24751 Dret del Treball I

El dret del treball en el sistema contemporani de relacions laborals. Institucions i normes internacionals i comunitàries en matèria laboral. Les fonts del dret del treball. El treballador i l'empresari. L'administració laboral. La col·locació. El contracte de treball. Modalitats de contracte de treball. La determinació de la prestació de treball: classificació professional. El temps de treball. El salari.

23103 Sociologia de l'Empresa

Estructura i organització de l'empresa. Organització del treball i polítiques de recursos humans. Les relacions laborals dins l'empresa.

23104 Organització i Mètodes de Treball II

Instruments d'organització i processos organitzatius. Productivitat i mètodes de treball. Utilització racionalitzada dels mètodes i sistemàtica de millora dels mitjans de treball. Metodologia per a la formació en la utilització del millor mètode de treball.

23105 Economia del Treball

Producció de l'oferta de la força de treball. Empresa i demanda de força de treball. Desajustos en el mercat laboral. Aspectes institucionals del mercat de treball. Estructura salarial. Salaris i distribució de rendes.

23098 Economia de l'Empresa

Empresa i sistema econòmic: l'empresa com a mecanisme econòmic. L'empresa dintre d'una economia de mercat. El paper de l'organització i la jerarquització. L'empresa dintre d'una economia centralitzada.

24756 Dret Administratiu i Tributari

L'Administració pública i el dret administratiu. Constitució i economia. Intervencionisme i desregularització. La defensa de la competència. La iniciativa pública i l'economia. La funció pública. Concepte de dret tributari. El tribut. Els procediments tributaris. Sistema tributari.

23107 Seguretat i Salut Laboral I

Salut i seguretat en el treball. Malalties i accidents laborals. L'acció social i el pla d'acció social en l'empresa. Aproximació històrica a la nova i la vella patologia del treball. Introducció a l'epidemiologia.

23109 Direcció i Gestió de Personal I

La direcció dels recursos humans. Rellevància estratègica de la direcció dels recursos humans. Enfocament integrat dels recursos humans. Gestió previsional dels recursos humans. Cultura empresarial i gestió dels recursos humans. Socialització organitzativa i laboral. Informació i comunicació en l'empresa.

23110 Psicologia del Treball II

Nous models teòrics i d'intervenció en psicologia social de les organitzacions. Processos psicossocials bàsics a nivell organitzacional i eines per a la seva anàlisi, el seu diagnòstic i la seva intervenció. Lideratge i presa de decisions, clima laboral i cultura organitzacional. Models d'intervenció en la secció i la formació dels recursos humans.

24760 Dret Sindical

Llibertat sindical: concepte i components fonamentals. Les associacions empresarials. La representació dels treballadors dins l'empresa: representació unitària i representació sindical. L'assemblea dels treballadors.

Concertació social i negociació col·lectiva. Els convenis col·lectius: concepte i tipus. Contingut i eficàcia dels convenis col·lectius. La vaga i la regularització jurídica d'aquesta. Els mitjans extrajudicials de solució de conflictes col·lectius.

24762 Dret del Treball II

El deure de protecció de l'empresari. La modificació de les condicions de treball. El poder disciplinari de l'empresari. La suspensió del contracte de treball. L'extinció del contracte de treball.

23108 Dret de la Seguretat Social I

El sistema de la Seguretat Social. El règim general i els règims especials. Les relacions de la Seguretat Social i les prestacions.

23112 Seguretat i Salut Laboral II

Salut i seguretat en el treball. Malalties i accidents laborals. Condicions de treball; condicions ambientals i condicions materials de seguretat. Ergonomia, càrrega de treball i factors psicosocials.

23114 Direcció i Gestió de Personal II

Llocs de treball i plantilles de personal. Selecció, formació, promoció i avaluació de personal.

24765 Dret de la Seguretat Social II

Les relacions de la Seguretat Social i les prestacions. Aspectes administratius de la Seguretat Social. L'assistència social.

24766 Ordenació Jurídica. Seguretat i Salut en el Treball

Concepte i marc jurídic general de la salut i la seguretat en el treball. Drets i obligacions. La participació dels treballadors i els seus representants. Responsabilitats i sancions.

23117 Pràctiques Integrades

Iniciació a la pràctica en matèria d'organització del treball, direcció i gestió de personal, seguretat del treball i dret del treball, dret sindical i de la Seguretat Social.

24771 Introducció al Dret Processal

El sistema processal espanyol. Les garanties constitucionals d'aquest sistema. L'acció. La jurisdicció. El procés tipus. L'organització dels tribunals de justícia.

24769 Dret Processal Laboral

La jurisdicció social. Principis, actes i pressupostos processals. El procés ordinari. Les modalitats processals i els mitjans d'impugnació.

23118 Relacions Laborals a Catalunya

Característiques de l'estructura productiva i del mercat laboral a Catalunya. Les relacions laborals en el marc de Catalunya. Sindicats i organitzacions empresarials. El procés de les relacions laborals a Catalunya: conflicte, negociació i concertació.

24775 Relacions Laborals Comparades

La perspectiva comparativa en relacions laborals. Models de relacions laborals. Els actors socials a Europa. Integració europea i transformacions en els models de relacions laborals.

23120 Societats Mercantils

Dret de les cooperatives. Dret de les societats anònimes laborals.

23121 Mercat de Treball

Dinàmiques bàsiques del mercat laboral. Accés al mercat laboral. Educació i formació professional. Treball i atur. Característiques de l'atur. Polítiques a l'entorn del mercat de treball.

23122 Comunicacions en els Grups Laborals

Dinàmica dels grups de treball. Relacions entre diferents grups laborals. Mecanismes i processos psicosocials de la comunicació dintre l'empresa.

23123 Relacions de Treball dins les Administracions Públiques

Les relacions col·lectives dins la funció pública: llibertat sindical, negociació col·lectiva i conflictes col·lectius. Direcció i gestió de personal en les administracions públiques.

24777 Relacions Laborals i Informàtica

Aplicacions de la informàtica als diferents components col·lectius i individuals de les relacions laborals, des d'una perspectiva interdisciplinària.

23126 Història de les Institucions Juridicolaborals i de les Relacions Laborals

Història del moviment sindical. Evolució històrica de les negociacions col·lectives i dels conflictes col·lectius. Formació històrica del dret del treball.

24773 Règim Tributari de les Activitats Empresariales i Professionals

Imposició directa: IRPF i impost sobre societats. Imposició indirecta: IVA. Altres impostos: transmissions patrimonials, impost sobre activitats econòmiques (IAE).

Incompatibilitats

Assignatura que cal cursar	Assignatura/es aprovada/es
Dret del Treball II	Dret del Treball I
Relacions Laborals Comparades	Sociologia de les Relacions Laborals
Relacions Laborals a Catalunya	Sociologia de les Relacions Laborals
Societats Mercantils	Dret Privat
Història de les Societats Juridicolaborals i de les Relacions Laborals	Història Social i Política Contemporània

3.10.2. Pràctiques externes

Per acomplir el pla d'estudis és preceptiva la realització, durant el tercer curs, d'unes pràctiques integrades, sempre externes, com a **matèria troncal** amb una càrrega lectiva de dotze crèdits pràctics equivalents a 120 hores.

Les entitats col·laboradores, seran **exclusivament** les ofertades per la Facultat.

Requisits:

1. Les pràctiques integrades s'han de matricular com qualsevol altra assignatura de la titulació.
2. L'alumne/a ha de tenir superat un mínim de 90 crèdits.
3. Els alumnes més grans de vint-i-vuit anys no coberts per l'assegurança escolar hauran d'acreditar abans del començament de les pràctiques integrades que tenen un altre tipus d'assegurança.
4. Els alumnes hauran de signar obligatòriament un full de condicions que suposa el compromís de guardar secret professional dels documents als quals tinguin accés durant la seva estada a l'entitat col·laboradora.

Programa:

Les pràctiques integrades s'han de realitzar a les diferents entitats (empreses, sindicats, associacions empresarials, empreses de treball temporal, mútues d'accident de treball i de la seguretat social i Administració Pública) **amb les quals la Facultat de Dret ha signat els convenis de col·laboració.**

L'oferta de destinació de les pràctiques és suficientment àmplia per tal que **tots** els estudiants de la Diplomatura de Relacions Laborals puguin dur a terme aquest període de formació pràctica d'acord amb les directrius previstes. Qualsevol supòsit excepcional ha de ser prèviament consultat amb la coordinadora d'estudis.

Les activitats desenvolupades pels alumnes es relacionen, fonamentalment, amb la gestió de recursos humans i l'assessorament laboral: coneixement dels diferents tipus de contractes de treball, mètodes de control horari, administració, selecció i formació, benchmarking de convenis col·lectius, estudis d'antiguitat, suport a les comissions negociadores de convenis col·lectius, seguiment de conciliacions al CEMAC, seguiment del procés de selecció, utilització dels sistemes informàtics més corrents per a la formalització de la documentació administrativa, treballs d'investigació sobre temes concrets, seguretat i higiene, prevenció de riscos laborals, etc.

Les pràctiques integrades, sempre externes, estan previstes per al segon quadrimestre (a partir del mes de febrer) i la col·laboració entre entitats interessades i la Universitat Autònoma de Barcelona **no comporta, en cap moment, una obligació laboral, present ni futura, amb els alumnes.**

La Facultat de Dret **publicarà** una llista d'entitats col·laboradores dins el darrer trimestre de l'any. Els alumnes formalitzaran, en els terminis que es fixin, **una sol·licitud** (en un imprès que facilitarà la gestió acadèmica de la Facultat) on indicaran els llocs escollits per ordre de preferència.

El curriculum vitae és lliurarà a petició de l'entitat col·laboradora. El criteri d'adjudicació serà la mitjana ponderada de l'expedient acadèmic i el nombre de crèdits superats per l'alumne.

Calendari:

1. **Publicació** de les places ofertades: 27 de setembre de 2010.
2. Omplir la **sol·licitud** amb les preferències de l'alumne/a sobre les places ofertades a la Gestió Acadèmica. Els majors de 28 anys tindran a més que aportar original i fotocòpia de la seva assegurança: del 27 de setembre al 8 d'octubre.
3. **Sessions informatives:** divendres 1 d'octubre de 13.00 a 14.00 hores i de 15.00 a 16.00 hores a l'aula 9 de l'aulari central.
4. Publicació de l'**adjudicació** de places: 15 d'octubre.
5. **Entrevista** amb l'entitat adjudicada (l'entitat us trucarà per fer l'entrevista). A on teniu que acordar horaris, feina a realitzar... En cas de no rebre cap trucada teniu que comunicar-ho a la tutora acadèmica.
6. **Signatura del full de condicions** a Gestió Acadèmica: Novembre. És absolutament imprescindible aquest requisit pel començament de les pràctiques.
7. **Començament** de les pràctiques. Les pràctiques tenen un total de 120 hores.
8. Al termini de les pràctiques teniu que fer una **memòria de les vostres pràctiques**.
9. L'entitat realitzarà per part seva una **valoració** de les vostres pràctiques.
10. Les **notes** sortiran al mes de juny, excepte aquelles persones que obtinguin convocatòria extraordinària de febrer.
11. Si voleu **ampliar** les vostres pràctiques en l'entitat, teniu la possibilitat de realitzar un conveni de cooperació educativa, de fins a 500 hores. En aquest cas, teniu que informar a l'entitat del vostre interès en aquest conveni, si l'entitat està d'acord, us teniu que dirigir a **Treball Campus** (Plaça Cívica, Tel. 93 581 14 72) per informar-vos de la gestió del conveni.

M. Jesús Espuny Tomás

Coordinadorad'Estudis de la Diplomatura de Relacions Laborals

3.10.3. Sortides professionals

La diplomatura de Relacions Laborals forma els alumnes en diferents camps relacionats amb la gestió de personal i l'assessorament jurídicolaboral dins una organització, o com a consultor extern especialitzat. Els diplomats en Relacions Laborals poden integrar-se professionalment en els àmbits següents:

- ✓ Gestió de personal en empreses públiques i privades: administració, selecció i formació de personal
- ✓ Auditoria laboral
- ✓ Assessorament general extern (despatxos professionals)
- ✓ Seguretat, higiene i prevenció de riscos laborals

Màsters oficials

- Els màsters detallats a continuació depenen de la Facultat de Dret i trobareu tota l'informació necessària a la pàgina web de la uab: <http://www.uab.es/>
- Dret Empresarial.
- Estudis de dones, gènere i ciutadania.
- Integració Europea.
- Dret i polítiques de la integració europea: Dret constitucional europeu i constitucionalisme multinivell / Droit et politiques de l'integration europeenne: Droit constitutionnel europeenne et «Multilevel constitutionalism».

4. LLIURE ELECCIÓ

Com es pot cursar la lliure elecció

En totes les diplomatures, llicenciatures, enginyeries i enginyeries tècniques de la UAB hi ha un nombre de crèdits de lliure elecció, que **tot estudiant** pot aconseguir de **diferents maneres**:

1. Cursant les assignatures anomenades **Assignatures d'Universitat**, que ofereixen els centres integrats o els centres adscrits o vinculats a la UAB i que s'organitzen en eixos.
2. Cursant les **assignatures de caràcter virtual**, organitzades en dos blocs:
 - 2.1 **Assignatures compartides** amb altres universitats. Dins d'aquest bloc es troben les assignatures incloses en els projectes següents: *Intercampus*, *Campus Global* i *Metacampus*.
 - 2.2 **Assignatures Intracampus**. Es tracta d'una oferta d'assignatures de lliure elecció impartides en format virtual i destinades, només, als estudiants de la Universitat Autònoma de Barcelona.
3. Cursant qualsevol **assignatura de qualsevol altre pla d'estudis** no adaptat a l'EEES dels que ofereixen els **centres integrats** a la UAB o **els centres adscrits o vinculats**.
4. Cursant qualsevol **assignatura optativa del propi pla d'estudis** que no hagi estat cursada com a tal.
5. Fent **activitats** organitzades per la Universitat mateix o per ens externs, **que la UAB reconeix explícitament** com a convertibles en crèdits de lliure elecció.

Per a matricular-se de les assignatures del Projecte Intercampus descrites en el punt 2 cal tenir molt en compte que s'ha de fer necessàriament una preinscripció.

La llista de les activitats descrites en el punt 5, la podeu consultar al web: www.uab.cat

El nombre de crèdits que l'estudiant ha de cursar com a lliure elecció és una bona manera de **diversificar** el currículum propi, d'afavorir una **formació multidisciplinària** i clarament transversal, **d'integrar-hi activitats** formatives de caràcter no reglat, de **millorar les competències i habilitats** bàsiques en diferents àmbits, **d'ampliar horitzons** més enllà dels propis estudis i, fins i tot, d'aprofundir aspectes que hi estan relacionats directament.

4.1. Assignatures d'universitat

EIX 1. Adquisició de competències en l'àmbit de la comunicació: assignatures adreçades a millorar les habilitats comunicatives, com ara el domini del llenguatge oral i escrit, de les estratègies i tècniques per parlar en públic, de la gestió de la informació, etc.

Codi	Assignatura Professorat	Centre	Crèdits	Semestre	Capacitat	Horari
			Departament			
26167	Discurs Persuasiu. Retòrica i Discurs Públic Elvira Teruel Planas	Ciències de la Comunicació	6	2n	18	(dj) 17.00-20.00 h
25814	Comunicació en Llengua Francesa I Martin, Jean Christophe	Filosofia i Lletres	6	1r	40-60	(dl-dc) 13.00-14.30 h
26174	Comunicació Intercultural amb els Països de Llengua Alemanya Bernd Springer	Filosofia i Lletres	6	2n	40-60	(dt-dj) 13.30-15.00 h
25815	Comunicació en Llengua Francesa II Martin, Jean Christophe	Filosofia i Lletres	6	2n	40-60	(dl-dc) 13.00-14.30 h
26172	Terminologia en Ciències de la Salut Eva de Cardona Josep Sánchez Aldeguer	EU Infermeria i Fisiot. Gimbernat	4,5	2n	40-60 (5-UAB) 40-60 (5-UAB)	(dl) 15.00-16.30 h i (dv) 17.30-19.00 h (dc) 15.00-16.30 h i (dv) 19.00-20.30 h
25932	Tècniques i Habilitats Comunicatives i Socials Juana Rosa Mesa Expósito	EU Salesiana de Sarrià	6	1r	40-60	(dl-dt) 15.00-17.00 h
26182	Realitat Virtual Aplicada a l'Enginyeria Joan Yebras i Cañellas	EU Salesiana de Sarrià	6	1r	40-60	(dc-dv) 15.00-17.00 h

EIX 2. Adquisició de competències en l'àmbit intel·lectual i en l'àmbit interpersonal: assignatures destinades a fomentar el raonament i el sentit crític, la resolució de problemes, el treball en equip, el lideratge, la gestió de conflictes, etc.

Codi	Assignatura Professorat	Centre	Crèdits	Semestre	Capacitat	Horari
29255	Educació per la Pau Marina Caireta Sampere	Ciències de l'Educació	5	2n	40	(dl-dc) 13.30-15.30 h Escola de Cultura de Pau
25370	Cultura de Pau i Gestió de Conflictes Vicenç Fisas	Ciències Polítiques i Sociologia	5	2n	80	(dl-dc) 13.30-15.00 h Escola de Cultura de Pau
25844	Bioètica, Dret i Societat Núria Casellas F. Puigpelat N. Igareda	Dret	6	2n	40	(dl-dc) 15.00-17.00 h Ciència Política i Dret Públic
25824	Literatura i Societat a l'Edat Mitjana Antoni Rossell	Filosofia i Lletres	6	1r	60-80	(dt-dj) 13.00-14.30 h Filologia Francesa i Romànica
25624	Drets dels Animals i Ètiques de la Natura Marta Tafalla	Filosofia i Lletres	6	2n	80	(dl-dc) 13.00-14.30 h Filosofia
25827	Llegendes Medievals Antoni Rossell	Filosofia i Lletres	6	1r i 2n	60-80 60-80	(dt-dj) 15.00-16.30 h (dt-dj) 15.00-16.30 h Filologia Francesa i Romànica
25865	Català Tècnic Eva de Cardona	EU Infermeria i Fisiot. Gimbernat	4,5	2n	40-60 (5-UAB)	(dt-dj) 15.00-16.00 h i (dv) 16.00-17.00 h Fisioteràpia
25868	Ergonomia Lluís Auguet	EU Infermeria i Fisiot. Gimbernat	4,5	2n	40-60 (5-UAB)	(dt-dj) 19.00-21.00 h Fisioteràpia
25636	Fisioteràpia Pràctica <i>on-mail</i> Ismael Martí Terradas	EU Infermeria i Fisiot. Gimbernat	4,5	2n	40-60 (10-UAB)	(dl-dc) 15.00-16.30 h Fisioteràpia
26352	Ciència i Enginyeria Aplicada a Projectes Creatius per al Desenvolupament Xavier Gallardo	EU Salesiana de Sarrià	6	2n	40-60	(dt-dj) 15.00-17.00 h

EIX 3. Coneixement de llengües no instrumentals.

Codi	Assignatura Professorat	Centre	Crèdits	Semestre	Capacitat	Horari
			Departament			
25805	Història i Descripció de la Llengua Basca Jon Elordi A.	Filosofia i Lletres	6	1r	45	(dl-dc) 13.00-14.30 h
			Filologia Catalana			
25808	Llengua Euskara I A. Galarraga Jon Elordi A.	Filosofia i Lletres	6	1r 1r (cada grup) 2n	45	(dl-dc) 13.00-14.30 h (dt-dj) 13.00-14.30 h (dt-dj) 13.00-14.30 h
			Filologia Catalana			
25809	Llengua Euskara II Jon Elordi A.	Filosofia i Lletres	6	2n	45	(dt-dj) 13.00-14.30 h
			Filologia Catalana			
26225	Llengua i Cultura Coreana I Jo Jeong, Mihwa	Traducció i Interpretació	6	1r	40-60	(dt-dj) 13.00-15.00 h
			Traducció			
26226	Llengua i Cultura Coreana II Jo Jeong, Mihwa	Traducció i Interpretació	6	2n	40-60	(dt-dj) 13.00-15.00 h
			Traducció			

EIX 4. Itinerari d'Humanitats.

Codi	Assignatura Professorat	Centre	Crèdits	Semestre	Capacitat	Horari
			Departament			
25811	Amor, Lírica i Occident Jordi Cerdà	Filosofia i Lletres	6	1r	40-60	(dl-dc) 13.00-14.30 h
			Filologia Francesa i Romànica			
26239	Aventura Artúrica i Novel·la Jordi Cerdà	Filosofia i Lletres	6	1r	40-60	(dl-dc) 15.00-16.30 h
			Filologia Francesa i Romànica			
26310	Tendències de la Literatura Hispanoamericana Actual B. Ferrús H. Usandizaga	Filosofia i Lletres	6	1r	40-60	(dt-dj) 13.30-15.00 h
			Filologia Espanyola			
25816	Cultura i Societat Gallega Contemporànies A determinar	Filosofia i Lletres	6	1r	60-80	(dl-dc) 13.00-14.30 h
			Filologia Francesa i Romànica			
25817	L'Estudi de la Cultura Gallega a través dels Mites Sonia Varela Pombo	Filosofia i Lletres	6	1r	40-60	(dt-dj) 13.00-14.30 h
			Filologia Francesa i Romànica			
26246	Llengua i Cultura Gallegues I Sonia Varela Professor enviat per la Xunta de Galícia	Filosofia i Lletres	6	1r	40-60	(dt-dj) 15.00-16.30 h
			Filologia Francesa i Romànica			
26247	Llengua i Cultura Gallegues II Sonia Varela Professor enviat per la Xunta de Galícia	Filosofia i Lletres	6	2n	40-60	(dt-dj) 15.00-16.30 h
			Filologia Francesa i Romànica			

Codi	Assignatura	Centre	Crèdits	Semestre	Capacitat	Horari
	Professorat					
			Departament			
25813	Cinema i Literatura Italiana Eduard Vilella Rossend Arqués	Filosofia i Lletres	6	2n	60-80	(dt-dj) 13.00-14.30 h
25820	Fernando Pessoa i els Moviments d'Avantguarda Jordi Cerdà	Filosofia i Lletres	6	2n	40-60	(dl-dc) 15.00-16.30 h
25821	Història de Galícia a través de la seva Llengua Sonia Varela Pombo	Filosofia i Lletres	6	2n	40-60	(dt-dj) 13.00-14.30 h
25823	Literatura Gallega Actual Professor enviat per la Xunta de Galícia	Filosofia i Lletres	6	2n	60-80	(dl-dc) 13.00-14.30 h
25825	Literatura Popular d'Arrel Tradicional Jordi Cerdà	Filosofia i Lletres	6	2n	40-60	(dl-dc) 13.00-14.30 h
26249	Literatures i Cinemes Postcoloniais: Àfrica i Índia Mar García	Filosofia i Lletres	6	2n	40-60	(dt-dj) 13.00-14.30 h
26307	La Història Antiga a través del Cinema Antela, I. B. Cortadella, J.	Filosofia i Lletres	6	2n	60-80	(dt-dj) 13.30-15.00 h
26242	Relacions entre Arts Plàstiques i Literatura en els Moviments d'Avantguarda Josep M. Balaguer	Filosofia i Lletres	6	2n	40-60	(dt-dj) 13.00-14.30 h
26096	Ètica Professional, Psicologia i Pensament Domingo Cia Iamana	EU Salesiana de Sarrià	6	2n	40-60	(dt-dv) 15.00-17.00 h

EIX 5. Itinerari de Ciències Socials.

Codi	Assignatura	Centre	Crèdits	Semestre	Capacitat	Horari
	Professorat					
			Departament			
26351	Dret del Benestar Animal. Perspectiva Comparada Teresa Giménez Candela	Dret	6	1r	50	(dj-dv) 14.30-16.30 h
25846	Imatges de Dret al Cinema Antonio Serrano González	Dret	6	1r	60-80	(dc) 14.00-17.00 h
26259	La Participació Democràtica dels Ciutadans a la Unió Europea Gregorio Garzón	Dret	6	1r	40-60	(dt-dj) 13.30-15.30 h
27841	Dictadura Franquista i Relacions Laborals M. Jesús Espuny O. Paz	Dret	6	2n	40-60	(dj-dv) 13.30-15.30 h

Us recomanem que abans de matricular-vos consulteu el web (www.uab.cat/matricula/)
per tal de confirmar que no s'han produït modificacions

Codi	Assignatura	Professora	Centre	Crèdits	Semestre	Capacitat	Horari
				Departament			
25845	Nacionalitat i Estrangeria: Qüestions Jurídiques	Milagros Orozco	Dret	6	2n	50	(dt-dj) 15.00-17.00 h
				Dret privat			
26262	Protecció Internacional de l'Individu(*)	Claudia Jiménez Cortes	Dret	6	2n	40-60	(dc) 14.00-18.00 h
				Dret Públic i CC. Historicojurídiques			
25853	Introducció a les Finances	Silvia Bou	Economia	6	1r	60-80	(dt-dj) 13.30-15.00 h
				i Empresa		Economia de l'Empresa	
26298	Govern de l'Empresa i Dret de Societats	Kurt Dessender	Economia	6	1r	40-60	(dt-dc) 16.00-19.00 h
				i Empresa		Economia de l'Empresa	
26361	Història del Pensament Econòmic(*)	Lluís Barbé	Economia	6	1r	40-60	(dl-dc) 14.00-16.00 h
				i Empresa		Economia i Història Econòmica	
28326	Iniciació al Francès	Dolors Català Guitart	Economia i Empresa	9	Annual	40-60	1r Semestre (dt-dj) 14.30-16.00 h 2n Semestre (dt-dj) 14.00-15.30
				Filologia Francesa i Romànica			
25933	Didàctica a l'Enginyeria	Salvador Bernadàs i Tel	EU Salesiana de Sarrià	6	2n	40-60	(dl-dj) 15.00-17.00 h

EIX 6. Itinerari de Ciències de la Salut.

Codi	Assignatura	Professora	Centre	Crèdits	Semestre	Capacitat	Horari
				Departament			
28340	Emergències Mèdiques Prehospitalàries en Situacions Especials	Joaquim Coll Daroca	Medicina	7	Annual	60	Del 21 al 25 de febrer: diari de 15.30-20.30 h
				Medicina			
				U.D. Hosp. Mar			
				M. Vidal			
26303	El Procés de Donació i Trasplantament d'Òrgans	A. Pahissa	Medicina	4,5	1r	40	(dj) 15.00-18.00 h
				Medicina			
				R. Deulofeu			
				P. Salamero			
25843	Drogues i Conductes Addictives	B. Molinuevo	Medicina	6	1r	60	(dl-dc) 13.30-15.00 h
				Psiquiatria i Medicina Legal			
				Y. Pardo			

(*) S'imparteix en anglès

Us recomanem que abans de matricular-vos consulteu el web (www.uab.cat/matricula/)
per tal de confirmar que no s'han produït modificacions

Codi	Assignatura	Centre	Crèdits	Semestre	Capacitat	Horari
	Professorat		Departament			
29270	Envel·lir Bé. De la Biologia Molecular als Hàbits de Vida Lydia Giménez Llort	Medicina	6	2n	Per determinar	(dt-dj) 13.00-15.00 h
26350	Detecció i Identificació de Microorganismes Causants d'Alteracions en Patrimoni Documental M. Angels Calvo i Torras	Veterinària	6	1r	24	(dv) 13.30-15.30 h
25850	Seguretat Alimentària Rodríguez, J.J. Hernández, M.M. Roig, A.X.	Veterinària	6	2n	40-60	(dt-dj) 13.30-15.00 h
25849	Població, Recursos Alimentaris i Desenvolupament Josefina Plaixats Arcadi Oliveres Martí Boada i altres	Veterinària	6	2n	40-60	(dl-dc) 14.00-15.30 h
29279	Agricultura i Sostenibilitat E. Albanell Jordi Bartolomé M. José Milán Josefina Plaixats	Veterinària	6	2n	40-60	(dt-dj) 14.00-15.30 h i (dv) 14.00-15.00 h

EIX 7. Itinerari de Ciències Experimentals i Tecnologia.

Codi	Assignatura	Centre	Crèdits	Semestre	Capacitat	Horari
	Professorat		Departament			
26157	Introducció a la Ciència per a Tothom David Jou	Ciències	6	1r	40-60	(dl-dc) 13.00-14.30 h
27138	Química Desmitificada Rosa Maria Ortuño	Ciències	4,5	1r	40-60	(dt-dj) 12.30-14.00 h

EIX 8. Itinerari de Llengua i Cultura.

Codi	Assignatura	Centre	Crèdits	Semestre	Capacitat	Horari
	Professorat			Departament		
26169	Grec Modern I Joan Pagès	Filosofia i Lletres	6	1r	60-80	(dl-dc) 16.30-18.00 h
26254	Grec modern II Joan Pagès	Filosofia i Lletres	6	2n	60-80	(dl-dc) 16.30-18.00 h
29274	Introducció a la Realitat Catalana per a Estrangers (*) Albert Branchadell	Traducció i Interpretació	6	1r 2n	60-80 60-80	(dl-dc) 11.30-13.00 h (dl-dc) 11.30-13.00 h

EIX 9. Assignatures no presencials incloses en els programes interuniversitaris i en el programa Intracampus. (Consulteu el punt 4.2. Assignatures d'universitat en format virtual).

(*) Assignatura reservada a estudiants estrangers de programes d'intercanvi

Us recomanem que abans de matricular-vos consulteu el web (www.uab.cat/matricula/)
per tal de confirmar que no s'han produït modificacions

4.2. Assignatures d'universitat en format virtual

(Els estudiants de grau no poden matricular-se d'aquestes assignatures)

4.2.1. Estudis compartits

(Assignatures de lliure elecció a distància ofertes per l'Oficina de l'Autònoma Interactiva Docent (OAID) i realitzades en col·laboració amb altres universitats)

Informacions generals per cursar les assignatures: www.uab.cat/oaid (a l'apartat estudis compartits)

- **Metodologia:** les assignatures es realitzen a través de la xarxa i, en concret, a través dels campus virtuals de les universitats que les ofereixen. L'accés als campus virtuals es fa a través d'unes claus que proporciona la universitat que ofereix l'assignatura.
- **Requisits:** les assignatures van adreçades als alumnes de tots els centres de la UAB. Per cursar aquestes assignatures els estudiants han de tenir activat el correu electrònic institucional, és a dir, el que proporciona la UAB, ja que aquest és el mitjà de comunicació entre els estudiants, l'Oficina de l'Autònoma Interactiva Docent (OAID) i els professors de les assignatures. Vegeu els requisits específics per cursar assignatures del programa Intercampus.
- **Matrícula:** la matrícula d'aquestes assignatures es fa conjuntament amb la matrícula de la resta d'assignatures del curs 2010-2011.
- **Convocatòries:** aquestes assignatures només tenen una convocatòria d'examen.

Projecte Metacampus (assignatures compartides UAB-UOC)

Codi	Assignatura Professorat	Departament	Universitat	Crèdits	Semestre	Places UAB
25762	Nutrició i Dietètica: la Dieta Mediterrània August Corominas	Biologia Cel·lular, Fisiologia i Immunologia	UAB	6	1r	10
26235	Fitoteràpia. El Fascinant i Discutit Poder Curatiu de les Plantes. Evidències Científiques August Corominas	Biologia Cel·lular, Fisiologia i Immunologia	UAB	6	2n	10
26374	Antropologia de la Religió Begonya Enguiz	Arts i Humanitats	UOC	6	1r	25
26141	Destinacions Turístiques Josep Oriol Miralbell	Economia i Empresa (Estudis Comunicació)	UOC	6	2n	25
26375	Drets Humans Jordi Garcia Alberó	Dret i Ciència Política	UOC	6	2n	25
26347	Les Organitzacions sense Finalitat de Lucre Enric Serradell	Economia i Empresa	UOC	6	2n	25

Us recomanem que abans de matricular-vos consulteu el web (www.uab.cat/matricula/) per tal de confirmar que no s'han produït modificacions

Codi	Assignatura Professorat	Departament	Universitat	Crèdits	Semestre	Places UAB
26348	Competències de Treball en Entorns Virtuals Teresa Romeu	Informàtica, Multimèdia i Telecomunicació	UOC	4,5	2n	25
26376	Alfabetització i Exclusió Digital Anna Espasa	Psicologia i CC de l'Educació	UOC	4,5	2n	25

Projecte Campus Global (assignatures compartides UAB-UPM)

Codi	Assignatura Professorat	Departament	Universitat	Crèdits	Semestre	Places UAB
25625	Història de la Música: el Camí cap als Clàssics Germán Gan Quesada	Art	UAB	6	1r	10
29270	Envel·lir Bé. De la Biologia Molecular als Hàbits de Vida Lydia Giménez Llort	Psiquiatria i Medicina Legal	UAB	6	2n	10
25857	Comunicació de Qualitat i Prosocialitat en les Relacions Interpersonals i Col·lectives R. Roche, A. Pulido, H. Marroquin	Psicologia Bàsica, Evolutiva i de l'Educació	UAB	6	2n	10
26377	Gestió dels Residus Urbans José Vicente López Álvarez José Luis de Pedro Sanz Miguel Aguilar Larrucea	Enginyeria Forestal	UPM	6	1r	15
26187	Ciència i Tècnica en la Història Gerardo Balabasquer	Matemàtica Aplicada a l'Enginyeria Tècnica de Telecomunicació	UPM	4	1r	15
26142	Indústria Alimentària i la seva Repercussió en la Salut Rafael Enamorado	Tecnologia dels Aliments	UPM	3	1r	15
26337	Internet, Cooperació i Gestió del Coneixement Ángel Fidalgo	Matemàtica Aplicada i Mètodes Informàtics	UPM	4	1r	15
26359	Fonaments de l'Enginyeria dels Cultius Marins José Fernando Núñez José de Lara Rey	Sistemes Oceànics i Navals	UPM	3	1r	15
29040	Introducció a les Energies Renovables Neftalí Núñez Mendoza	Electrònica Física	UPM	4,5	2n	15
26339	Anàlisi Instrumental, Estudi del Sòl, Models i Tecnologies Aplicables a Projectes de Cooperació al Desenvolupament en Països de Renda Baixa Luis Gonzaga	Enginyeria Forestal	UPM	6	2n	15

Us recomanem que abans de matricular-vos consulteu el web (www.uab.cat/matricula/)
per tal de confirmar que no s'han produït modificacions

Codi	Assignatura Professorat	Departament	Universitat	Crèdits	Semestre	Places UAB
26341	Ús Industrial de Plantes Aromàtiques i Medicinals M. Paz Arraiza	Enginyeria Forestal	UPM	3	2n	15
26378	La Responsabilitat Social Corporativa Manuel López Quero Carmen Avilés Palacios M. José García López Joaquín García Alfonso	Enginyeria Forestal	UPM	6	2n	15

Projecte Intercampus (assignatures compartides amb altres universitats catalanes)

Informació específica:

- Tota la informació d'Intercampus es troba a: <http://www.intercampus.cat>
- Per a poder-se matricular d'una assignatura Intercampus és obligatori haver fet la **preinscripció** a través del web d'Intercampus i haver obtingut plaça.
- La preinscripció de les assignatures es fa separatament per a cada un dels semestres:
 - Primer semestre: s'inicia aproximadament a començaments de juny.
 - Segon semestre: s'inicia aproximadament a començaments de desembre.
- Matrícula de les assignatures d'Intercampus:
 - Primer semestre: la matrícula es fa conjuntament amb la matrícula ordinària.
 - Segon semestre: la matrícula es fa durant el període de modificació de matrícula del mes de febrer.

Codi	Assignatura Professorat	Departament	Universitat	Crèdits	Semestre	Places UAB
26317	Relativitat d'Einstein per a Profans A. Bramon	Física	UAB	6	1r	5 o més
26255	Dret Global Teresa Giménez Candela	Dret Públic i CC. Historicojurídiques	UAB	6	1r	5 o més
26103	Pensament i Computació Jordi Vallverdú	Filosofia	UAB	6	1r	5 o més
25738	La Propietat Intel·lectual a la Societat de la Informació M. ^a Carmen Buganza	Dret Mercantil, Dret del Treball i de la Seguretat Social	UB	6	1r	5 o més
29338	Conflictes Armats Actuals Jaume Suau	Història Contemporània	UB	6	1r	5 o més
26037	Món Global i Economia per a no-Economistes Juan Tugores Elisenda Paluzie	Teoria Econòmica	UB	6	1r	5 o més

Us recomanem que abans de matricular-vos consulteu el web (www.uab.cat/matricula/) per tal de confirmar que no s'han produït modificacions

Codi	Assignatura Professorat	Departament	Universitat	Crèdits	Semestre	Places UAB
26331	Economia del Coneixement Daniel Liviano	Economia i Empresa	UOC	6	1r	5 o més
28417	Interacció d'Humans amb Ordinadors Núria Ferran Ferrer	Ciències de la Informació i Comunicació	UOC	4,5	1r	5 o més
26371	Interculturalitat i Educació Eva Bretones	Psicologia i Ciències de l'Educació	UOC	6	1r	5 o més
27694	Docència de les Matemàtiques amb Laboratoris Virtuals Miquel Grau Miquel Noguera	Matemàtica Aplicada II	UPC	6	1r	5 o més
25754	Física Moderna: Exemples i Aplicacions Agustí Poch	Física i Enginyeria	UPC	6	1r	5 o més
27923	Anglès amb Finalitat Acadèmica: Aprendre Anglès a través del Web Elisabet Arnó Clàudia Barahona	Projectes d'Enginyeria	UPC	6	1r	5 o més
26342	Introducció al Programari Lliure Carles Mateu	Informàtica i Enginyeria Industrial	UdL	6	1r	5 o més
26283	Qui es Casa amb Qui? O Sociologia de l'Educació Sentimental Dolors Mayoral	Geografia i Sociologia	UdL	6	1r	5 o més
26001	El Monstre Humà: Introducció a la Ficció d'Assassins en Sèrie Isabel Santaularia	Anglès i Lingüística	UdL	6	1r	5 o més
26354	Identitats, Comunicació i Violència Pilar Medina Miquel Rodrigo	Comunicació	UPF	6	1r	5 o més
26186	Anàlisi de Mitjans de Comunicació Digitals Eva Domínguez	Comunicació	UPF	6	1r	5 o més
26185	Intel·ligència Competitiva: Informació de l'Entorn per a la Presa de Decisió Estratègica Alessandro Comai	Economia i Empresa	UPF	6	1r	5 o més
26336	Aprendre a Treballar en Equip Teresa Franquet	Dret Privat, Processal i Financer	URV	6	1r	5 o més
26134	Satèl·lits d'Observació de la Terra Jaume Massons	Química, Física i Inorgànica	URV	6	1r	5 o més
25998	Activitat Física: Promoció i Educació per a la Salut Luis Marqués	Pedagogia	URV	6	1r	5 o més
26353	Gènere i Medi Ambient Josepa Bru	Geografia	UdG	6	1r	5 o més

Us recomanem que abans de matricular-vos consulteu el web (www.uab.cat/matricula/) per tal de confirmar que no s'han produït modificacions

Codi	Assignatura Professorat	Universitat Departament	Crèdits	Semestre	Places UAB
25995	Prevençió de la Contaminació a l'Origen de la Indústria M. Rigola M. Martín	UdG Química, Agrària i Tecnologia Agroalimentària	6	1r	5 o més
25748	Lletres, Bits i Pàgines Web (Curs de Tècniques d'Expressió Escrita) Xavier Renedo Jordi Mascarella	UdG Filologia	6	1r	5 o més
26316	Gestió Personal de la Informació, com Treure el Màxim Rendiment dels Documents i del Web 2.0 E. Fuentes Ll. Arguimbau	UAB Filologia Catalana	6	2n	5 o més
29270	Envel·lir Bé. De la Biologia Molecular als Hàbits de Vida Lydia Giménez Llort	UAB Psiquiatria i Medicina Legal	6	2n	5 o més
26105	Surfejar per l'Allau Informativa d'Internet o... com Buscar i Organitzar Informació en Entorns Digitals Àngels Jiménez	UAB Filologia Catalana	6	2n	5 o més
27924	Estudi de la Reproducció per a no-Biòlegs Josep Sánchez Montserrat Papaceit	UB Fisiologia/Genètica	6	2n	5 o més
26330	Taller de Lectura: Literatura i Cinema Rosa Sayós Francina Torras Caterina Martínez	UB Filologia Catalana	6	2n	5 o més
29328	Salut i Estils de Vida M. ^a Cruz Molina Margarita M. Fuentes Cresencia Pastor	UB Salut Pública/Mètodes d'Investigació i Diagnòstic en Educació	6	2n	5 o més
26372	Avantguardes i Literatura a Europa i a Catalunya Teresa Iribarren	UOC Arts i Humanitats	6	2n	5 o més
26373	Negociació David Martínez Zorrilla	UOC Dret i Ciència Política	4,5	2n	5 o més
26348	Competències de Treball en Entorns Virtuals Teresa Romeu Fontanillas	UOC Informàtica, Multimèdia i Telecomunicació	4,5	2n	5 o més
25755	Meteorologia: Fonaments i Aplicacions M. Carmen Casas Àngel Redaño	UPC Física i Enginyeria	6	2n	5 o més
26334	Taller de Modelització Mediambiental Per determinar	UPC Física i Enginyeria	4,5	2n	5 o més

Us recomanem que abans de matricular-vos consulteu el web (www.uab.cat/matricula/)
per tal de confirmar que no s'han produït modificacions

Codi	Assignatura Professorat	Departament	Universitat	Crèdits	Semestre	Places UAB
26131	Un Món de Fórmules: Descobreix les Matemàtiques Amagades en Problemes de la Ciència Francesc Pozo Montero Núria Parés Mariné Yolanda Vidal Seguí	Matemàtica Aplicada III	UPC	6	2n	5 o més
26000	Aprendre a Estudiar, Estudiar per Aprendre Ester Rafel	Psicologia	UdG	6	2n	5 o més
26277	ADN, Entropia i Bits Quàntics: Informació i Ciència D. Juher C. Pla J. Miró	Informàtica i Matemàtiques Aplicades/Química/Biologia	UdG	6	2n	5 o més
25747	Nous Protocols a Internet J. L. Marzo	Electrònica, Informàtica i Automàtica	UdG	6	2n	5 o més
25756	Visualització de la Informació Juan Carlos Dürsteler	Tecnologies de la Informació i Comunicacions	UPF	6	2n	5 o més
26127	Com Mirar una Fotografia Mercè Ibarz Anna Pujadas	Comunicació	UPF	6	2n	5 o més
26340	Tècniques de Redacció Acadèmica Daniel Cassany Carmen López	Traducció i CC del Llenguatge	UPF	4,5	2n	5 o més
26356	Desenvolupament i Apreneatge de Competències per la Vida Laboral Mar Souto Teresa Torres	Gestió d'Empreses	URV	6	2n	—
26357	Metodologia Comunicativa Crítica Aitor Gómez	Pedagogia	URV	6	2n	—
26358	Història de l'Astronàutica Xavier Ruiz	Química, Física i Inorgànica	URV	6	2n	5 o més
26222	Bioètica i Dret Héctor Silveira	Dret Públic	UdL	6	2n	5 o més
26282	Els Mitjans Dits de Comunicació. Una Aproximació a la seva Essència i Impacte Ricard Saz	Pedagogia i Psicologia	UdL	4,5	2n	5 o més
25750	Història Natural de la Conversació Amadeu Viana	Filologia Catalana i Comunicació	UdL	6	2n	5 o més

4.2.2. Projecte Intracampus

(Assignatures de lliure elecció en format virtual destinades als estudiants de la UAB)

Codi	Assignatura	Crèdits	Semestre	Places UAB
	Professorat			
		Departament		
26232	Bases Biològiques del Llenguatge S. Balari A. Gavarró	Filologia Catalana	6 1r	40
25822	Intercomprensió entre Llengües Romàniques Cristina Luceron	Filologia Francesa	6 1r	30
26314	Sistemes Constitucionals Comparats a la Unió Europea M. Sales T. Freixes	Ciència Política i Dret Públic	6 1r	40
26183	Ciències i Humanitats en la Literatura Catalana del Segle XIX Xavier Vall	Filologia	6 1r	40
25857	Comunicació de Qualitat i Prosocialitat en les Relacions Interpersonals i Col·lectives Robert Roche A. Pulido H. Marroquin	Psicologia Bàsica, Evolut. i de l'Educació	6 2n	40
26101	Història de la Cartografia Pau Alegre	Geografia	6 2n	40
26105	Surfejar per l'Allau Informativa d'Internet o... com Buscar i Organitzar Informació en Entorns Digitals Àngels Jiménez	Filologia Catalana	6 2n	40
29270	Envel·lir Bé. De la Biologia Molecular als Hàbits de Vida Lydia Giménez	Psiquiatria i Medicina Legal	6 2n	40
26165	Dret Constitucional Europeu Teresa Freixes M. Sales	Ciència Política i Dret Públic	6 2n	40
26319	Formació per a la Ciutadania A. Santisteban G. A. González	Didàctica de la Llengua, la Literatura i les CC. Socials	6 2n	30

Codi	Assignatura	Crèdits	Semestre	Places UAB
	Professorat			
	Departament			
26316	Gestió Personal de la Informació, com Treure el Màxim Rendiment dels Documents i del Web 2.0	6	2n	40
	E. Fuentes			
	Ll. Arguimbau			
	Filologia Catalana			
25762	Nutrició i Dietètica: la Dieta Mediterrània	6	2n	40
	August Corominas			
	Biologia Cel·lular, Fisiologia i Immunologia			

5. PROGRAMES D'INTERCANVI

Els estudiants de la Facultat de Dret poden participar en els programes d'intercanvi LLP/Erasmus, Sicue/Sèneca i Programa Propi de la UAB. La coordinadora dels programes d'intercanvi és la Dra. Esther Zapater Duque.

Oficina d'Intercanvis de la Facultat de Dret

Telèfon: 93 581 10 79

intercanvis.dreta@uab.cat

<http://www.uab.es/dret>, apartat Mobilitat i Intercanvi

Horari: De dilluns a divendres, de 16:00 a 18:30 hores

5.1. Programa LLP/Erasmus

Aquest programa de la Unió Europea pretén la mobilitat dels estudiants i del professorat universitari. Implica determinats ajuts financers per a la cooperació entre institucions d'ensenyament superior i la creació d'una «xarxa universitària europea», amb l'objectiu fonamental de l'obertura d'aquestes universitats i la mobilitat dels seus estudiants.

La disponibilitat concreta de cada una de les places d'intercanvi, així com la seva durada, han de ser confirmades per a cada curs acadèmic en el moment de fer-se efectiva la convocatòria oficial dels ajuts Erasmus, durant el mes de febrer.

Els requisits per a sol·licitar un intercanvi Erasmus són:

- Estar matriculat a la UAB durant el curs en què es fa la sol·licitud i matricular-se en el curs de l'intercanvi.
- Haver superat, en el moment de la sortida, el número de crèdits equivalents al primer curs de diplomatura, d'enginyeria o de llicenciatura.
- Tenir un coneixement suficient de la llengua acadèmica de la universitat de destinació.
- No cursar a l'estranger assignatures de les quals s'ha matriculat a la UAB i no han estat superades.
- Tenir la nacionalitat, residència permanent o status de refugiat o apàtrida d'un dels estats participants dins el programa Erasmus (els 27 estats membres de la Unió Europea, els tres països de l'Àrea Econòmica Europea - Islàndia, Liechtenstein i Noruega - i Turquia).
- No haver participat amb anterioritat dins el programa Erasmus, a la modalitat d'estudis

Abans de sortir cap a la universitat de destinació, l'alumnat ha d'acordar amb el coordinador d'intercanvis un contracte d'estudis en què constin les assignatures que fa a l'estranger.

Posteriorment, obté el reconeixement dels resultats obtinguts en les assignatures cursades que constin en aquest contracte. En el cas d'assignatures cursades a l'estranger que no s'imparteixin a la UAB, s'haurà de sol·licitar a la Gestió Acadèmica del centre que s'incorporin a l'expedient com a crèdits de lliure elec-

ció. No es reconeixeran les assignatures que en l'expedient de la UAB constin com a no superades o no presentades.

Per a més informació, consulteu el web de la UAB, apartat Mobilitat i Intercanvi.

5.2. Programa Sicue/Sèneca

Sèneca és el programa d'intercanvi d'estudiants de primer i segon cicles entre universitats espanyoles, creat pel Ministeri d'Educació i Ciència.

La mecànica de funcionament del programa Sèneca és igual que la del Programa Erasmus de la Unió Europea, amb la particularitat que el procediment d'adjudicació de les beques és únic i centralitzat per a tot Espanya a la Secretaria d'Estat d'Educació, Universitats, Investigació i Desenvolupament. La resolució de les sol·licituds d'ajuts no correspon, doncs, a les universitats.

El programa Sèneca permet als estudiants matriculats en estudis oficials a universitats espanyoles realitzar una estada acadèmica en una altra universitat espanyola, obtenint un reconeixement automàtic a la seva universitat d'origen dels resultats obtinguts. Aquest reconeixement es farà sempre a la UAB segons un acord acadèmic (taula d'equiparacions) que l'alumne haurà signat prèviament amb la coordinadora responsable de l'intercanvi.

Cal tenir superats 90 crèdits en el moment de la sol·licitud (mes de febrer) i haver superat 120 crèdits abans de començar l'intercanvi. El període de sol·licituds és al febrer.

Per a més informació, consulteu el web de la UAB, apartat Mobilitat i Intercanvi.

5.3. Programa Propi UAB

El programa propi de la UAB facilita als alumnes que s'han matriculat a la UAB l'estada acadèmica d'un curs en una altra universitat no europea, i el posterior reconeixement dels estudis cursats a l'estranger. Aquest reconeixement d'estudis es farà sempre segons una taula d'equiparacions que l'alumne ha d'acordar amb la coordinadora responsable de l'intercanvi, abans d'anar a la universitat de destinació. L'alumne abona l'import de la seva matrícula a la universitat d'origen, i gaudeix de matrícula gratuïta a la institució d'acollida.

Hi ha dos períodes de sol·licitud: la primera convocatòria a l'octubre i la segona al febrer.

Requisits:

- Estar matriculat a la UAB durant el curs en què es fa la sol·licitud i matricular-se en el curs de l'intercanvi.
- Haver superat, en el moment de la sortida, el número de crèdits equivalents al primer curs de diplomatura, d'enginyeria o de llicenciatura.
- Tenir un coneixement suficient de la llengua acadèmica de la universitat de destinació.
- No cursar a l'estranger assignatures de les quals s'ha matriculat a la UAB i no han estat superades.

Per a més informació, consulteu el web de la UAB, apartat Mobilitat i Intercanvi.

6. ELS SERVEIS

6.1. Gestió Acadèmica

Gestió Acadèmica

Horari d'atenció als alumnes

Matí: de 10.00 a 13.00 h

Tarda: de 16.00 a 19.00 h

Agost: de 10.00 a 13.00 h

Gestor acadèmic

Antonio Manrique Mata

Telèfon: 93 581 10 63

Deganat

Sra. Marisol Molina

Telèfon: 93 581 10 96

Secretaria

Sra. Mari Carmen Benítez

Sra. Elisa Juárez

Sra. Silvia Vilchez

Sra. Anna Doroteo

Sr. David Cantos

Sr. Francisco Avila

Sr. Ernest Parellada

Sra. Núria Serra

Telèfons: 93 581 10 62

93 581 10 63

Fax: 93 581 27 32

Adreça electrònica: ga.dret@uab.cat

6.2. Suport logístic i Punt d'informació de Dret

Telèfon: 93 581 1572
Fax: 93 581 2732
Correu electrònic: SLiPI.Dret.@uab.cat

El Suport Logístic i Punt d'Informació es troba a la planta baixa de l'edifici (PI/. -1).

Horari d'atenció:

De dilluns a divendres de 8.00 a 21.30 h

Juliol: de dilluns a divendres de 8.00 a 20.00 h

Agost: tancat (durant aquest període, el servei s'ubica al SLiPI de la Facultat d'Econòmiques)

Horari de consigna: de 9.00 a 20.00 h

Us podeu adreçar a nosaltres per a les següents qüestions:

- En cas d'emergència
- Per sol·licitar informació general
- Per sol·licitar informació sobre aules i altres dependència de la Facultat
- Per sol·licitar informació de les activitats que es fan a la Facultat i als altres centres de la UAB
- En cas d'averies a les instal·lacions o el mobiliari
- Servei de consigna i objectes perduts
- Servei de farmaciola
- Lliurament material de matrícula
- Lliurament del carnet d'estudiant
- Lliurament de claus als usuaris autoritzats
- Lliurament de fitxes de l'estudiant
- Lliurament de justificants d'assistència a examen
- Tramitació d'avís d'absència del professorat
- Control dels panells informatius i dels cartells que vulgueu penjar (amb autorització prèvia)
- Control d'accés a la Facultat
- Reserva puntuals d'espais

Personal Suport Logístic i Punt d'informació Dret

Sr. Francesc Sánchez Pérez (responsable)

Sra. Anna Maria Borràs Castelló

Sr. Jordi Gallego Tercero

Sr. Jorge García Pardo Sánchez

Sr. José Antonio Segura Rubio

Telèfon: 93 581 15 72

Suport logístic i Punt d'informació Aulari Central (Edifici J)

Horari d'atenció:

De dilluns a divendres de 8.30 a 21 h

Juliol: de dilluns a divendres de 8.30 a 19 h

Dret RR.LLCC. Treball ADE+Dret

Personal Suport Logístic i Punt d'informació Aulari Central (Edifici J)

Sra. Maria Dolores García Carrillo (Matí)

Sra. Mercè Guardia Garrido (Tarda)

Telèfon: 93 581 2623

6.3. Biblioteca de Ciències Socials

Edifici B

08193 Bellaterra (Cerdanyola del Vallès)

www.bib.uab.cat

Bib.Socials@uab.cat

Presentació

La Biblioteca de Ciències Socials és un servei interfacultatiu que pertany al Servei de Biblioteques de la UAB i recull, tal com indica el seu reglament, tots els fons bibliogràfics i documentals de les facultats i departaments de Dret, Economia i Empresa i Ciències Polítiques i Sociologia.

Tot tenint en compte que augmenta cada dia, el fons està format per més de 206.000 monografies en diversos suports i 8.500 títols de publicacions periòdiques en paper dels quals més de 2.000 són en curs de recepció. A més, es poden consultar online gran nombre de documents, que inclouen monografies (més 15.000 títols), revistes (més de 16.000 títols), bases de dades, tesis, working papers, etc. Cal destacar el fons especialitzat d'estadística, tant espanyola com estrangera, i una col·lecció especial: la Biblioteca Carandell d'història econòmica dels s. XIX i XX.

La Biblioteca, que fou ampliada a finals de 1996, ocupa actualment una superfície de 6.369 m² dividida en quatre plantes i el dipòsit. L'any 2010 s'han realitzat importants obres de millora a la planta 0.

Horaris

Biblioteca de Ciències Socials (Plantes 0, -1, -2 i -3)

- De dilluns a divendres de 8.30 del matí a les 21 de la nit
- Setmana Santa de les 8.30 del matí a les 14.45 de la tarda
- Juliol i agost de les 8.30 del matí a les 19.45 de la tarda
- Nadal: Primera setmana de les 8,30 del matí a les 14,45 de la tarda. Segona setmana de les 8,30 del matí a les 20,45 de la tarda

Sala d'Estudi UAB (Plantes -2 i -3)

- Nits, festius i caps de setmana els 365 dies de l'any

Espais

Planta 0 (Localització Socials Planta 0)

- Àrees de treball intern
- Suport logístic i punt d'informació
- Sala de microformes i videoteca: està dotada d'un aparell lector i reproductor de microfilms i microfites, un televisor, un vídeo, dos reproductors de DVD i auriculars
- Sales de consulta amb: fons de monografies i publicacions periòdiques, accés a internet, biblioteca digital i ofimàtica
- Servei d'informació bibliogràfica
- Expositor de novetats bibliogràfiques
- Servei de Préstec
- Biblioteca Carandell
- Sala personal investigador
- Cabines de treball adaptades per a usuaris amb necessitats especials
- Xarxa sense fils - Wireless

Planta -1 (Localització Ciències Socials Estadística)

Sala d'estadística: recull tot el material estadístic i informes de cambres, bancs i empreses. Accés a internet, biblioteca digital, ofimàtica i bases de dades locals

- Sala de Formació
- Sales de treball en grup
- Fotocopiadores/impressores d'autoservei
- Xarxa sense fils - Wireless

Planta -2 i -3 (Localització Socials - Planta -2)

- Sales de consulta amb: fons de monografies i publicacions periòdiques, accés a internet, biblioteca digital i catàlegs
- Fotocopiadores/impressores d'autoservei
- Servei de Préstec, màquina d'autopréstec

- Sales de treball en grup
- Sala d'estudi 24 h
- Xarxa sense fils – Wireless

Dipòsit

El dipòsit conté els fons de la Biblioteca del Banco Urquijo, la col·lecció històrica de tesines i treballs d'investigació, els duplicats, fullets i una part cada cop més gran dels fons de monografies i publicacions periòdiques. Per consultar aquests fons cal adreçar-se als taulells.

Quins serveis t'ofereix?

Serveis de Préstec:

- *Préstec de monografies:* Per poder utilitzar aquest servei es necessita tenir el carnet d'estudiant o demanar el carnet a la biblioteca acreditant la vinculació amb la UAB. Els alumnes de primer i segon cicle o de grau poden tenir en préstec un màxim de 6 documents durant 14 dies prorrogables (7 dies per a la bibliografia bàsica). El retard en la devolució suposarà el bloqueig del dret de préstec. Al costat del taulell de la planta -2 hi ha una màquina d'autopréstec.

A través del catàleg www.uab.cat/bib/cataleg, apartat *El Meu Compte* podeu consultar la vostra activitat de préstec, renovar i reservar documents.

- Renovacions: Es poden fer un màxim de 6 renovacions si cap altre usuari no ha sol·licitat el document. A més de fer les renovacions per internet, també es poden fer als taulells de préstec o per telèfon.
- Reserves: Es poden reservar documents que estiguin deixats en préstec des del catàleg o des dels taulells de préstec de les biblioteques. Quan el document arriba a la biblioteca s'envia un missatge al vostre compte de correu electrònic UAB.

- *Préstec interbibliotecari:* Es poden demanar documents que no es troben a les nostres biblioteques www.uab.cat/biblioteques/prestec-interbibliotecari

Consulta del Catàleg: El catàleg de les biblioteques es pot consultar a www.uab.cat/bib/cataleg. Com a participants del Consorci de Biblioteques Universitàries de Catalunya (CBUC) es disposa d'accés als fons de les altres biblioteques universitàries catalanes que es poden consultar a www.cbuc.cat

Biblioteca digital: Els membres de la comunitat universitària poden accedir a la Biblioteca Digital de la UAB i consultar més de 16.000 revistes electròniques, més de 15.000 llibres electrònics, bases de dades, tesis i publicacions digitals de la UAB.

Formació: La Biblioteca organitza sessions gratuïtes de formació.

- «Vine a conèixer»: sessions introductòries per tal que els nous alumnes coneguin les instal·lacions i els serveis que oferim.
- Pla de formació: també es realitzen cursos sobre recursos d'informació, bases de dades, etc., sobre els diferents camps temàtics. La programació és consultable dins l'apartat «Serveis» de la pàgina web.

Informació bibliogràfica

- Taulell de Referència i informació bibliogràfica on el personal bibliotecari ajuda i assessora en les cerques documentals
- Noves adquisicions: Llistat mensual de novetats
- Guies d'informació i recursos documentals
- Recursos temàtics: www.uab.es/bib/trobador
- Exposicions bibliogràfiques: ddd.uab.cat
- Blocs: www.uab.cat/biblioteques/blocs
- Programes i examens: ddd.uab.cat

Adquisició de documents:

Els usuaris de la comunitat universitària UAB poden proposar noves adquisicions de material bibliogràfic mitjançant el formulari que hi ha a la pàgina web a l'epígraf «Gestions en línia».

Reprografia i impressions:

La Biblioteca disposa de màquines fotocopiadores/impressores d'autoservei i d'aparells per a la reproducció en paper de material microfilm. Cal respectar les restriccions que imposa la Llei de propietat intel·lectual.

Normes d'ús

Els fons documentals i els serveis de la Biblioteca són un patrimoni col·lectiu de tota la comunitat universitària dels quals en podeu disposar i gaudir sempre i quan en feu un ús adequat. Per tant, la conservació no és només tasca del personal de la Biblioteca sinó responsabilitat de tots.

- En tots els espais de la Biblioteca és obligatori mantenir silenci. Cal tenir en silenci els telèfons mòbils i no generar cap molèstia que pertorbi el clima d'estudi
- No es permet ni fumar, ni menjar, ni beure
- No es poden reservar llocs a les sales de consulta
- Els llibres i altres documents de la Biblioteca s'han de tractar amb molta cura i no subratllarlos de cap manera

Directorí

Cap de la biblioteca	Montse Catafal	93 581 18 18	Montserrat.Catafal@uab.es
Gestió de la col·lecció	Carmen Farré	93 581 14 80	Carmen.Farre@uab.es
Processament tècnic	Jordi Albero	93 581 11 35	Jordi.Albero@uab.es
Publicacions Periòdiques	Rosa Pi	93 581 15 70	Rosa.Pi@uab.es
Unitat d'Estadístiques	Gemma Estrugas	93 581 20 61	Gemma.Estrugas@uab.es
Suport a usuaris	Montse Rabat	93 581 18 19	Montserrat.Rabat@uab.es
Informació Electrònica	Núria Álvarez	93 581 33 67	Nuria.Alvarez@uab.es
Servei de préstec		93 581 18 01 (planta 0)	
		93 581 15 17 (planta -2)	
Suport logístic i punt d'informació		93 581 10 64	
Fax		93 581 20 09	

6.3.1. Centre de Documentació Europea

Directora: Blanca Vilà i Costa
Documentalista responsable: Conxi Muñoz Ruiz
Horari: de 10 a 20.30 h
Vacances: Setmana Santa, Agost i Nadal
Telèfon: 93 581 16 81
Fax: 93 581 30 63
Correu electrònic ce.doc.europea@uab.cat
Pàgina web: <http://www.uab.cat/biblioteques/cde>

ADREÇA:

Centre de Documentació Europea
UAB
Edifici E1
08193 Bellaterra (Barcelona)

Descripció:

El CDE neix l'any 1985 com a fruit d'un conveni entre la Comissió Europea i la UAB amb l'objectiu de donar a conèixer les polítiques de la Unió Europea (UE) i potenciar l'estudi i la recerca sobre la integració europea a la universitat. Forma part de les xarxes d'informació de la UE.

Els fons són majoritàriament publicacions oficials de la UE que les institucions envien gratuïtament com a part del conveni, però també disposa d'estudis independents adquirits per compra i donatiu d'altres institucions de recerca.

Està integrat en el Servei de Biblioteques com extensió permanent de la Biblioteca de Ciències Socials i el fons es pot consultar des del catàleg UAB. Tenen dret a préstec els mateixos usuaris que a la resta de biblioteques i en les mateixes condicions.

Serveis: Informació bibliogràfica, butlletí electrònic quinzenal, servei d'alertes, tallers «Navegar per Europa», campanyes de difusió (Dia d'Europa, Eleccions, ...), guies temàtiques, etc.

6.4. Servei d'Informàtica Distribuïda de Ciències Socials

Aules Informatitzades

Per aquesta denominació entenem el conjunt dels recursos informàtics de docència de la Facultat de Dret, de la Facultat de Ciències Econòmiques i Empresariales, de la Facultat de Ciències Polítiques i de Sociologia (AICCSS).

Les Aules Informatitzades s'emmarquen en una unitat de servei denominada Servei d'Informàtica Distribuïda (SID de Ciències Socials). Segons el reglament del SID, aquest constitueix una unitat territorial destinada a atendre les necessitats d'assistència i suport informàtic dels usuaris/res de docència, recerca i gestió a ell vinculats. Els usuaris/es d'aquest servei són els centres, departaments, unitats departamentals, instituts, centres espacials de recerca, serveis i centres d'estudis vinculats a les tres facultats de Ciències Socials.

L'accés dels estudiants a les Aules Informatitzades ve modulats per les necessitats de la docència homologada que determinin les Facultats dins el marc de les «Normes d'Ús de les Aules i Laboratoris Docents» aprovades a la reunió de la Comissió d'Investigació del dia 11.10.1996; així, les Facultats determinen el règim d'ús dels recursos disponibles a través dels òrgans de govern competents: les Comissions de l'Aula d'Informàtica atenen al règim d'utilització dels recursos informàtics de docència i la Comissió del Servei d'Informàtica Distribuïda de Ciències Socials, de caràcter consultiu, analitza i vehicula les propostes, suggeriments i reclamacions dels usuaris dels recursos informàtics, inclosos els de recerca i de gestió, de l'àmbit territorial.

A la zona B0, eix central, hi ha 114 ordinadors distribuïts en tres sales de 54, 30 i 30 màquines cadascuna, tots connectats amb xarxa local. Es disposa de connexió a INTERNET i del programari necessari per a la docència. El seu ús prioritari és el docent i es permet l'accés lliure durant les franges no ocupades per classes programades. Disposa, a més, de dues impressores làser, una gestionada pel servei de reprografia i una altra pròpia a color, en un futur també gestionada pel servei de reprografia. Tenen accés prioritari tots els membres de les Facultats de Dret, de Ciències Econòmiques i Empresariales, i Ciències Polítiques i Sociologia. L'horari és de 08.15 a 20.45 hores.

A la zona B1, aules 24, 25 i 26 de la Facultat de Ciències Econòmiques i Empresariales, hi ha 86 ordinadors distribuïts en tres sales de 30, 28 i 28 màquines cadascuna, tots connectats amb xarxa local. La sala 26 es d'ús exclusiu per docència. Es disposa de connexió a INTERNET i del programari necessari per a la docència. El seu ús prioritari és el docent i es permet l'accés lliure durant les franges no ocupades per classes programades. Disposa, a més, de dues impressores, una gestionada pel servei de reprografia i una altra pròpia a color, en un futur també gestionada pel servei de reprografia. Tenen accés prioritari tots els membres de les Facultats de Dret, de Ciències Econòmiques i Empresariales, i Ciències Polítiques i Sociologia. L'horari és de 08.15 a 20.45 hores.

A la zona B1, facultat de Ciències Polítiques i Sociologia, hi ha una sala anomenada LIAM amb 30 ordinadors tots connectats amb xarxa local. Es disposa de connexió a INTERNET i del programari necessari per a la docència. Disposarà d'una impressora làser gestionada pel servei de reprografia. El seu ús prioritari és el docent i es permet l'accés lliure durant les franges no ocupades per classes programades. L'horari és de 11.00 a 14.00 i de 15.00 a 18.00 hores.

Personal del SID:

- Responsable: Sr. David López
- Responsable tècnic: Sr. Andreu Pompas
- Tècnics de suport: Sr. J. Ignasi Forcén
Sr. Juan Guillén
Sra. Maria Baena
Sr. Antonio López
Sr. Senén Prieto
- Suport: Sr. Antonio Valdivia
- Telèfon: 93 581 12 05

Adreça de pàgina web del SID de CCSS: <http://socials.uab.es/sid/>

Adreça electrònica : [sid.socials @uab.es](mailto:sid.socials@uab.es)

Funcionament de les aules

El servei d'impressió és ofert només pel servei de reprografia, en autoimpressió des de les aules informatitzades. Els preus els podeu consultar a qualsevol centre del servei de reprografia.

El sistema d'autoservei d'impressió funciona amb targetes de 100 impressions en làser que es poden comprar directament als serveis de reprografia (biblioteca de CCSS, Facultat d'Econòmiques) o les màquines expenedores als passadissos pagant en efectiu. Hi ha targetes recarregables per aquest sistema. La impressora a color del servei està situada al servei de reprografia de la Facultat d'Econòmiques i el seu sistema de pagament és, de moment, en efectiu.

Les impressores pròpies de les aules han deixat de donar servei, essent reservades per a ús intern, matrícula i exàmens. **No es vendrà cap targeta ni forfait ni s'admetrà cap ingrès.**

Es important recordar les normes d'ús de l'aula:

- No es pot menjar ni beure
- No es pot fumar
- No es poden fer servir els ordinador per ús lúdic : Jocs, IRC, CHAT, etc.

-
- Es obligatori desallotjar l'aula quan comença una classe
 - Els horaris de les classes **poden canviar sense avis previ**. La docència **sempre** té prioritats sobre l'ús lliure.

La «Normativa de seguretat per als usuaris dels recursos informàtics de la UAB» es vinculant per als usuaris de les Aules Informatitzades.

7. SEGURETAT I SALUT

La UAB ha desenvolupat un pla de prevenció i salut per a tots els integrants de la comunitat universitària amb l'objectiu de millorar-ne al màxim la seguretat i aconseguir un grau òptim en la prevenció dels riscos inherents a tota l'activitat laboral, docent i investigadora que s'hi duu a terme. A continuació, doncs, teniu informació sobre les estructures de salut que són a la vostra disposició (Servei Assistencial de Salut i equip de primers auxilis), uns consells bàsics que garanteixen la seguretat al campus, les pautes de comportament en cas d'una emergència eventual i les normes bàsiques de seguretat i higiene als laboratoris.

7.1. Consells bàsics de seguretat

La UAB posa a la vostra disposició un telèfon (93 581 25 25) per a seguretat i emergències, disponible les 24 hores, els 365 dies de l'any. Si truqueu des d'un telèfon de la UAB només cal marcar els quatre dígits finals (2525) que teniu reflectits a tots els aparells de la xarxa de telefonia fixa del campus. Quan hi truqueu, el personal del Servei de Seguretat i Vigilància us localitzarà i prepararà l'ajuda necessària.

Als camins situats entre la vila universitària i l'estació de FGC-Bellaterra i el campus i l'estació de Renfe s'han instal·lat polsadors d'emergència utilitzables en cas de necessitat per comunicar directament amb el Servei de Seguretat i Vigilància.

El campus de Bellaterra disposa d'unes 100 ha d'espais agroforestals. Per raons de seguretat, i seguint la normativa legal de prevenció d'incendis forestals de Catalunya, està prohibit fer foc a l'exterior dels edificis.

Tots els edificis disposen d'extintors i mànegues per apagar conats d'incendi. En cas que hi observeu desperfectes, aviseu la consergeria més propera. Al vostre edifici hi ha personal entrenat en el seu maneig. Igualment hi ha senyals d'evacuació que indiquen els recorreguts fins a la sortida de l'edifici més propera i són útils, sobretot, per a les persones que no coneixen gaire l'edifici.

Si observeu algun risc o situació perillosa, aviseu la consergeria més propera, el Servei de Seguretat i Vigilància (93 581 25 25) o l'Àrea de Prevenció i Assistència (APA) (a.prevencio.assistencia@uab.cat o al telèfon 19 50).

Si heu patit un accident dins el campus i no heu acudit al Servei Assistencial de Salut, si us plau, comuniqueu-ho a l'APA perquè es puguin aplicar mesures adequades per tal de reduir el risc.

La circulació dins el campus és molt densa, per tant, no us detingueu ni aparqueu en zones de risc (àrees d'accés, entrades i sortides d'edificis, pas de vianants, rotondes, etc.).

7.2. Què us cal saber davant possibles emergències

Davant una possible emergència cal seguir unes determinades pautes de comportament.

Una **emergència** pot suposar **dues alternatives**: l'**evacuació** de les persones a l'exterior o el **confinament** dels ocupants de l'edifici en un lloc preestablert i considerat segur. **Assabenteu-vos dels recorreguts d'evacuació i de les sortides d'emergència** del vostre edifici.

En cas d'evacuació o confinament, el professor que estigui fent classe és el responsable de conduir els seus estudiants fins al lloc exterior o interior segur.

Un senyal acústic de tipus continu és l'ordre d'evacuació de l'edifici. Si el sentiu, seguïu les recomanacions per a cas d'evacuació que trobareu a la part interior de la carpeta que us han donat en el moment de la matriculació. També les teniu a l'Agenda de l'estudiant i penjades a molt llocs dels edificis. Llegiu-les amb deteniment.

Si detecteu foc o fum, aviseu la consergeria més propera o utilitzeu un polsador d'alarma i procureu que no s'hi acosti ningú. En cas del polsador, trenqueu el plàstic i pitgeu-lo. Tots els polsadors d'alarma estan senyalitzats amb el pictograma corresponent.

Moltes portes d'emergència estan tancades amb electroimant. Per obrir-les, cal pitjar el polsador situat al costat i, després, accionar la maneta o el sistema antipànic.

Tots els centres tenen exposades en diferents indrets les recomanacions següents:

- Actuació en cas d'una emergència (pòster A2 amb pictogrames en colors)
- Actuació en cas d'evacuació (pòster A4 verd i blanc)
- Actuació immediata en cas d'una urgència (pòster A3 verd fosc, amb els noms i els telèfons de l'equip de primers auxilis)

7.3. Estructura de salut a la vostra disposició

La UAB posa a disposició dels seus membres dues estructures interrelacionades: el Servei Assistencial de Salut (SAS) i l'equip de primers auxilis (EPA).

El Servei Assistencial de Salut

El SAS està situat a l'eix de Medicina, a la part superior de Ciències de la Comunicació. Per a urgències, llevat de juliol i de vacances, l'horari és de 9.00 a 21.00 hores ininterrompudament; per a altres serveis, consulteu-los directament.

Ofereix el serveis següents:

- Urgències mèdiques i visites
- Vacunacions
- Assistència psicològica
- Campanyes de deshabitació tabàquica
- Altres campanyes preventives i de promoció de la salut
- Assessorament sanitari (malalties de transmissió sexual, etc.)

Tot l'estudiantat de la UAB té dret a la prestació d'aquests serveis gratuïtament. Per a altres serveis o especialitats, podeu consultar el SAS (servei.salut@uab.cat o trucant al número 93 581 19 00)

Equip de primers auxilis dels edificis

La majoria d'edificis disposen d'un equip de primers auxilis que cobreix, normalment, l'horari de 8 a 21 hores els dies feiners.

Aquest equip està format per treballadors voluntaris que atenen en primera instància i de manera immediata els accidentats del seu edifici.

Aquests voluntaris han rebut la formació necessària i estan inclosos en un programa de formació continuada. Per al desenvolupament de les tasques de primers auxilis, se'ls ha dotat d'una armilla identificadora, una farmaciola portàtil i un telèfon mòbil exclusiu.

A tots els edificis (laboratoris, aules, passadissos, etc.) hi ha uns pòsters de color verd amb el nom de les persones que formen l'EPA de l'edifici, l'horari que fan i el número del seu telèfon mòbil. Només cal trucar-los i posaran els protocols d'actuació en marxa de forma immediata.

Fora dels horaris del SAS i de l'equip de primers auxilis, recordeu que, si us cal, heu de trucar al telèfon d'emergències: 93 581 25 25.

8. L'AGENDA

8.1. Dates que cal recordar

Inici del curs

Estudis de Grau	13 de setembre 2010
Resta d'alumnes Llicenciatures i Diplomatura	27 de setembre 2010

Docència

Estudis de Grau

Primer període del 13 de setembre 2010 fins al 4 de febrer 2011

Setmana intersemestral del 7 al 11 de febrer de 2011

Segon període del 14 de febrer fins el 8 de juliol 2011

Llicenciatures i Diplomatura

Primer període del 27 de setembre 2010 fins el 14 de gener 2011

Segon període del 14 de febrer fins el 27 de maig 2011

Canvis i modificacions de matrícula

1r Termini del 18 al 22 d'octubre de 2010

2n Termini del 14 al 18 de febrer de 2011

Al segon termini només es podran efectuar canvis que afectin a assignatures del segon semestre i que **NO** comportin liquidació econòmica.

Anul·lació total de matrícula

Data límit 12 de novembre de 2010

Període d'exàmens llicenciatures i diplomatura:

1a convocatòria 1r semestre	del 24 de gener fins l'11 de febrer 2011
Convocatòria extraordinària de febrer	del 14 al 18 de febrer de 2011
1a convocatòria 2n semestre	del 6 de juny fins el 23 de juny 2011
2a convocatòria 1r semestre	del 27 de juny fins el 8 de juliol 2011
2a convocatòria 2n semestre	de l'1 fins el 9 de setembre 2011

Convalidacions

Dates límit per a presentar sol·licituds:

16 de juliol 2010 Data límit per a la presentació de sol·licituds, amb efectes econòmics pels alumnes matriculats al curs 2009/2010.

19 de novembre 2010 Data límit per a la presentació de sol·licituds, amb efectes econòmics pels alumnes matriculats per primera vegada al curs 2010/2011.

Convocatòria extraordinària de febrer

Sol·licituds del 8 de novembre al 10 de desembre de 2010

Períodes no lectius

Nadal	del 24 de desembre de 2010 al 7 de gener de 2011
Festa de la Facultat	23 de desembre de 2010
Setmana Santa	del 16 al 25 d'abril, ambdós inclosos
Estiu	del 30 de juliol al 31 d'agost de 2011

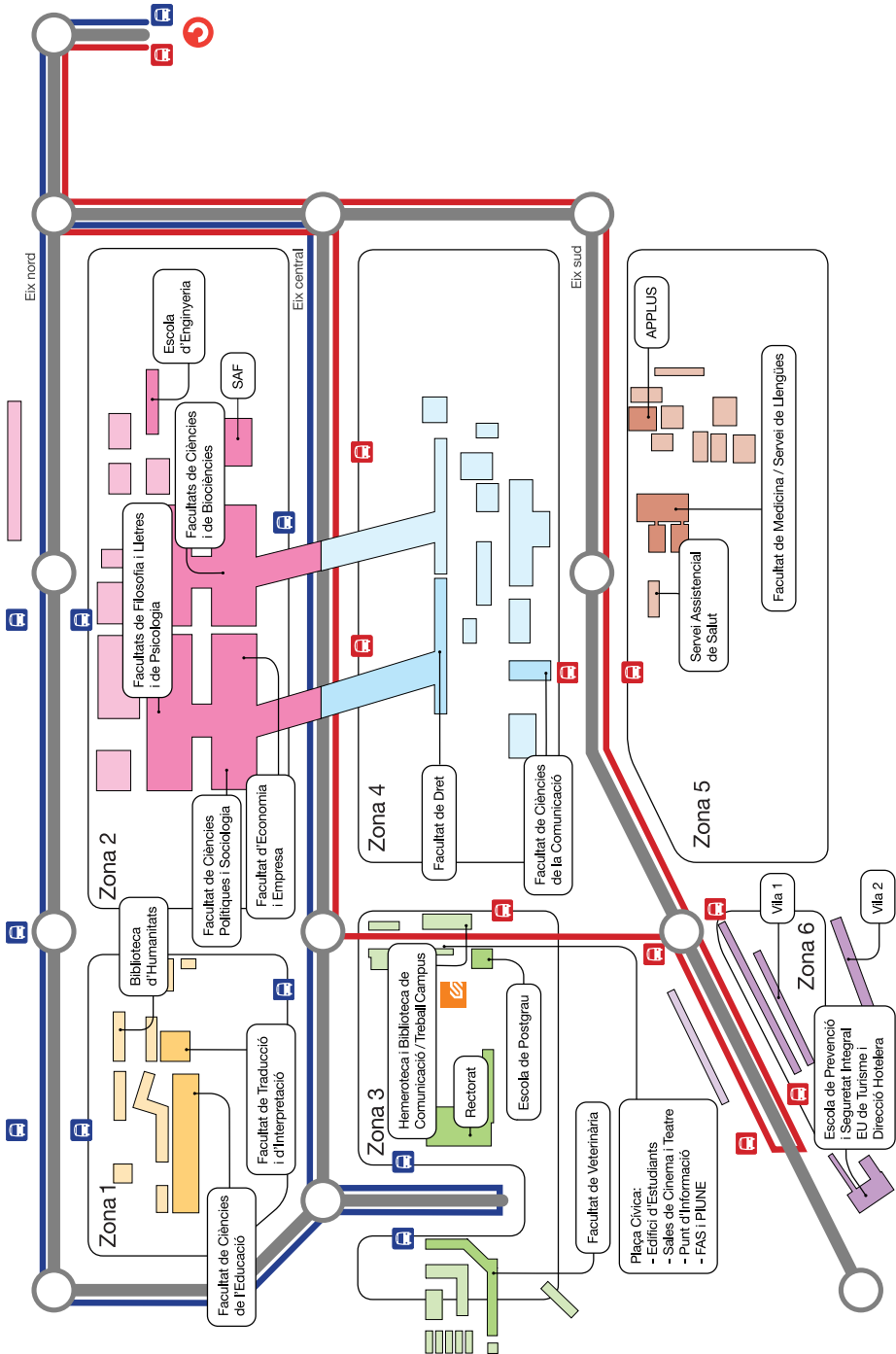



Universitat Autònoma de Barcelona: