UAB
Universitat Autònoma de Barcelona
Biblioteca d'Humanitats
Goy P/0499

DIARI DE BARCELONA
- 5 NOV. 1992

AUTORS

José Agustín Goytisolo presenta un nou llibre a l'Aula de Poesia

DIARI DE BARCELONA
Barcelona

El poeta José Agustín Goytisolo presenta avui a l'Aula de Poesia de la Universitat de Barcelona el seu nou llibre de poemes *La noche le es propicia*. La seva obra poètica és una de les més celebrades de la generació del 50 i és un dels màxims exponents del realisme poètic en llengua castellana. Goytisolo serà presentat per Jordi Virallonga, director de l'Aula, poeta i professor de la UB.

La noche le es propicia és un llibre estructurat al voltant d'un encontre amorós que només durarà una nit i, segons Goytisolo, neix "de la lectura de la poesia trobadoresca, d'una modalitat poètica que ells anomenaven albada. Diguem-ne que conta la història de dues persones que es coneixen i, quan surt l'alba, se separen per sempre amb l'objectiu de tornar a la seva mediocritat quotidiana".

Goytisolo és autor de llibres com *El retorno*, *Final de un adiós*, *A veces un gran amor*, i en aquest nou llibre s'ha decidit per posar una dona com a protagonista del llibre, segons ell, perquè "als llibres de poesia, i més si és poesia amorosa, el protagonista sempre és l'home. Jo volia veure les coses des de l'altre costat, poder explicar els sentiments amorosos d'una dona des de la seva perspectiva".

Per Goytisolo, el llenguatge de la poesia ha de defugir les paraules malsonants, "perquè en lloc d'aconseguir dotar el text d'una càrrega eròtica, sovint el que fas és treure-n'hi. El millor exemple és llegir *El cantar de los cantares*, un text on podem veure que l'erotisme és més present en el que no es diu que en el que es diu. L'erotisme resideix en la capacitat de suggerència del llenguatge".

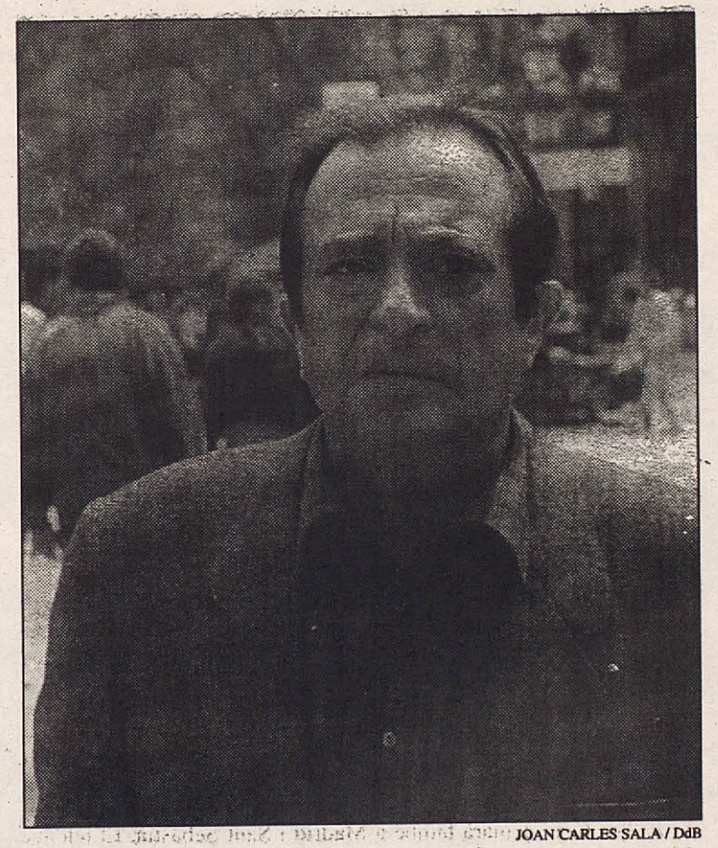

JOAN CARLES SALA / DdB

El poeta José Agustín Goytisolo

Elegia i ironia

Per la prologuista del llibre, l'escriptora i estudiosa de la generació del 50 Carme Riera, *La noche le es propicia* té dos eixos vertebradors: "L'elegia i la ironia paròdica que dóna lloc a la sàtira". Per Riera, Goytisolo tracta per primera vegada el tema amorós en un llibre "sense que el tema acabi d'una manera tangencial, amb al.lusions i elusions".

La noche le es propicia ha estat publicat per l'editorial Lumen en la seva col.lecció de poesia i el componen 38 poemes que José Agustín Goytisolo ha volgut dedicar al poeta de la generació del 27 Pedro Salinas.

L'acte tindrà lloc a les 19'30 hores a l'Escola Universitària del Professorat, carrer Melcior de Palau, 140. ■