

Novedades del CREAM. Si no puedes ver este correo correctamente [visualízalo en tu navegador](#).



NOTICIAS

Noticias

Nº14, octubre de 2014

ECOLOGÍA FORESTAL

Hongos y sequía, un cóctel que puede ser mortal para los bosques

05 de noviembre de 2014

Un nuevo artículo publicado por el CREAM y de la Universidad Sueca de Ciencias Agrícolas, desvela que cuando un bosque es atacado por determinados hongos, durante un episodio de sequía, se multiplica su mortalidad forestal. Sobre el terreno, ya se está observando por ejemplo que los castaños sufren ataques de chancro cada vez más severos que están condenando sus poblaciones.

[[+INFO](#)]



Castaños. Foto: Allie Caulfield CC(BY)

ESPECIAL

Jaume Terradas recibe la distinción Fernando González Bernáldez

30 de octubre de 2014

El fundador del CREAM ha recibido esta mañana la distinción de esta fundación por su papel en la construcción de la ciencia ecológica básica y aplicada, y específicamente su aportación a la conservación de la naturaleza y los espacios naturales protegidos.

[[+INFO](#)]

AGENDA



11 de noviembre de 2014

“¿Qué hemos aprendido de los grandes incendios de 1994” XI Jornada CREAM-SCB-ICHN

[[+INFO](#)]

DESTACADOS ★

GEOVIQUA



TERRITORIO

El CREAM colabora con la OGC para estandarizar las opiniones de los usuarios sobre los datos geoespaciales

Joan Masó organiza el grupo bautizado como Geospatial User Feedback Standards Working Group.

[[+INFO](#)]



ESPECIAL

El doctor Josep Peñuelas recibe la insignia de miembro del IEC

La entrega ha tenido lugar durante la sesión inaugural del curso 2014-15 del IEC.

[[+INFO](#)]



Fernando Galván, Rector de la Universidad de Alcalá, hizo entrega de la distinción al profesor Jaime Terradas

TERRITORIO

El estudio de los efectos del cambio global desde el cielo entra en la era Big Data

2 de octubre de 2014

Un nuevo método desarrollado por el CREAM y la Universidad Autónoma de Barcelona permite procesar automáticamente miles de imágenes satélite tomadas por el Landsat sin intervención manual ni necesidad de datos atmosféricos.

[+INFO]

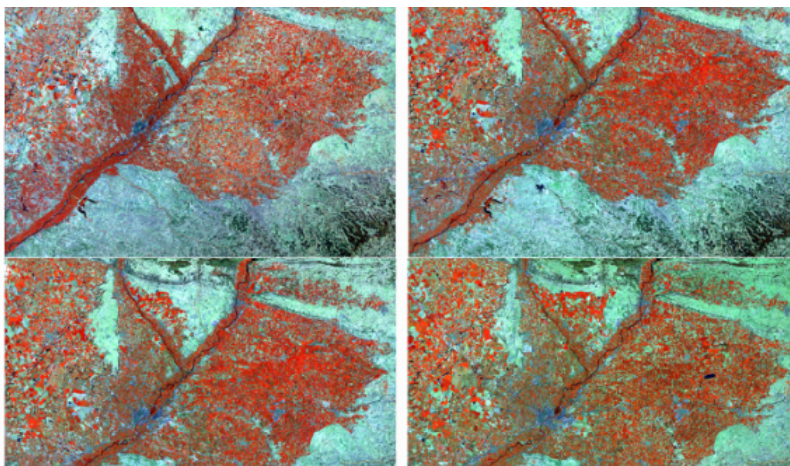

Expansió del regadiu a Lleida vist des d'imatges Landsat



BIODIVERSIDAD

El CREAM nuevo miembro de ALTER-Net, Europe's ecosystem research network

La red aglutina 27 institutos pioneros de 18 países europeos en investigación sobre biodiversidad.

[+INFO]



ESPECIAL

El CREAM nuevo miembro de la European Association of Research Managers and Administrators

Un foro de intercambio de experiencias para hacer red entre los gestores europeos de proyectos financiados con fondos europeos.

[+INFO]

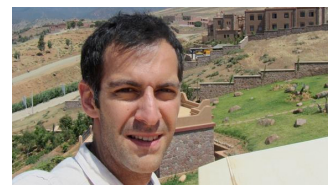

ECOLOGIA FORESTAL

Enrique Doblas: "Hay que cambiar la idea de que el bosque es intocable"

Tendencias 21 entrevista al coordinador del proyecto MENFRI.

[+INFO]



Copyright © 2014 CREAM, Reservados todos los derechos.

[darse de baja de esta lista](#) | [actualizar las preferencias de suscripción](#)