

# I Symposium Nacional de Cunicultura

Barcelona, 11-12 de noviembre de 1976

En los dos números anteriores de «Cunicultura» hemos recogido los trabajos que viene realizando el Comité Gestor de la naciente Asociación Española de Cunicultura, Rama Española de la Asociación Científica Mundial de Cunicultura — W.R.S.A. — y que han cristalizado en el propósito de celebrar el I Symposium Nacional de Cunicultura en noviembre próximo, en los magníficos salones del Colegio Oficial de Veterinarios de la Provincia de Barcelona. Del proyecto general del mismo dimos ya un esbozo en una noticia de última hora publicada en el número de agosto de esta misma revista.

A raíz de las últimas reuniones celebradas por los organizadores, podemos ofrecer hoy a nuestros lectores un avance bastante completo del programa del Symposium que, aunque sujeto a variaciones de última hora, será el siguiente:

*Día 11 de noviembre, jueves.*

Inscripciones y entrega de documentación a los asistentes a partir de las 11 de la mañana.

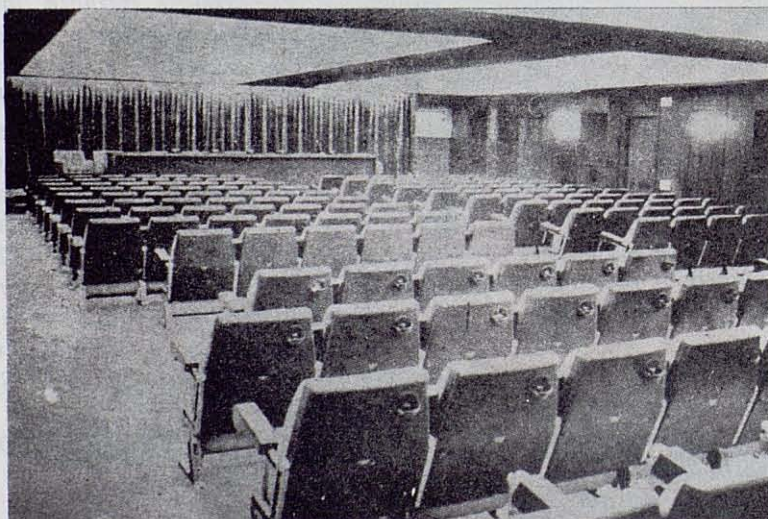

A las 16.30. Acto inaugural del Symposium.

A continuación, lectura y discusión de la ponencia presentada por el Dr. D. Jaime

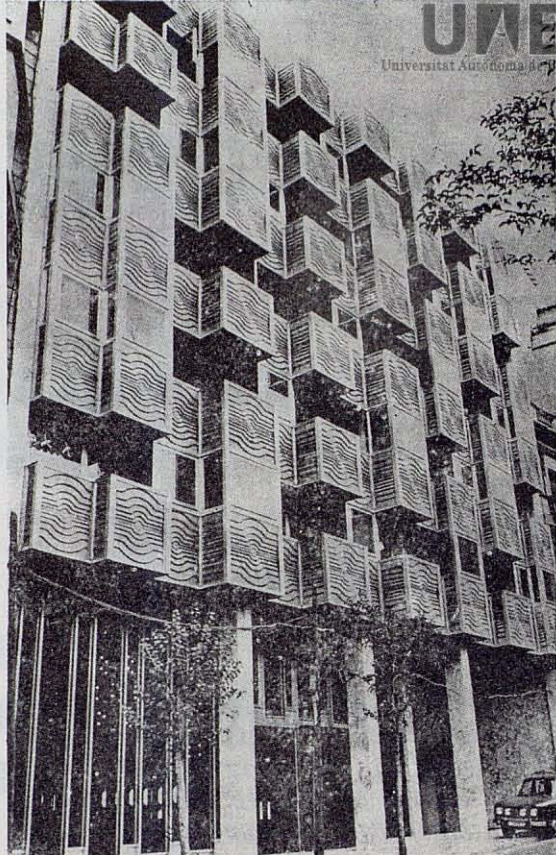

Este es el singular edificio que alberga la sede social del Iltre. Colegio Oficial de Veterinarios de la Provincia de Barcelona.

Camps Rabadá, sobre el tema «Rentabilidad de las explotaciones cunícolas».

Finalizada la misma, lectura y discusión de las comunicaciones presentadas sobre economía y manejo en cunicultura.

*Día 12 de noviembre, viernes.*

A las 9.00. Lectura y discusión de la ponencia presentada por el Dr. D. Rafael Valls

Aspecto del Salón de Actos del Colegio de Veterinarios que reunirá a los participantes en el I Symposium Nacional de Cunicultura.

# CUNIVEEX CUNICOC

Solucionan los problemas infecciosos del conejo



LABORATORIOS *Reveex S.A.*

C/. Constantí, 6 y 8 - Telfs. 304629 - 306834 - REUS

# CUNIVEEX CUNICOC

La CUNICULTURA es una técnica que precisa de instalaciones adecuadas ¡AGROPECO SABE COMO HACERLO!

AGROPECO en CUNICULTURA, dispone de la más completa gama de Jaulas para Conejos de todo el mercado. Desde la jaula tipo casero, hasta las más modernas instalaciones industriales.

Todos los modelos de Jaulas AGROPECO son de fácil limpieza y comodidad de manejo. Destacan en las mismas sus especiales características desmontables...

...y sus bebederos automáticos.

AGROPECO ¡UNA RAZON DE PESO... a su servicio.



**MODELO 15-B**  
BATERIA DE TRES PISOS PARA NUEVE CONEJAS -  
Departamentos de 62 x 63'5 cms.  
Madrigueras individuales colocadas a lo largo de la misma. Medidas totales: Longitud 1'88, Altura 1,98 y Anchura 1,05 metros.

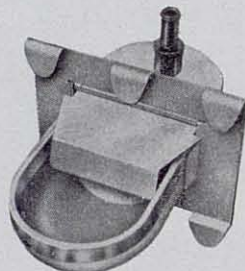

Bebedero automático con boya regulable; modelo PECO-2.



Bebedero automático, chupete modelo PECO-3

FABRICACION DE MATERIAL CUNICOLA, PISCICOLA, AVICOLA Y GANADERO  
Paseo Prim, 5 - Teléfonos 31 15 04 - 31 15 08  
Apartado 287 - REUS

**FABRICACION DE MATERIAL CUNICOLA,  
PISCICOLA, AVICOLA Y GANADERO**

Paseo General Prim, 5 - Tels. 31 15 04 - 31 15 08 - Apartado 287 - REUS (Tarragona)

Pursals, sobre el tema «Mejora y selección en cunicultura».

Seguidamente, lectura y discusión de las comunicaciones presentadas sobre mejora y patología.

A las 11.15. Reunión constituyente de la Asociación Española de Cunicultura —ASESCU— como Rama Española de la Asociación Científica Mundial de Cunicultura, con el siguiente Orden del Día:

— Salutación del Vicepresidente del organismo mundial, Dr. D. Jaime Camps Rabadá.

— Estado actual de las gestiones de constitución de la ASESCU.

— Discusión y aprobación en su caso de los Estatutos provisionales de la Asociación.

— Ruegos y preguntas.

A las 16.00. Lectura y discusión de la ponencia presentada por el Dr. D. José Manuel Cid Díaz, sobre el tema «Reproducción en Cunicultura».

Finalizada la misma, se celebrará una Mesa Redonda sobre el tema «Higiene y profilaxis de las enfermedades del conejo», presidida por los Dres. D. José Oriol Rovellat Masó y D. Francisco Antonio Rojo Vázquez, actuando de moderador D. Juan María Rosell Pujol.

Tras la misma, un sencillo acto de clausura dará por concluido este I Symposium Nacional de Cunicultura.

### Actos sociales

Como suele ser costumbre en este tipo de reuniones, los días de estancia de los asistentes a un Symposium suelen ser aprovechados para variados actos sociales, reuniones, visitas turísticas, etc. En el presente caso esto tampoco podría faltar y así se está elaborando un atractivo programa al efecto, tanto para los asistentes en sí como para sus esposas, en el que se espera participen algunas empresas comerciales.

Aun faltando algunos detalles por ultimar, podemos avanzar que para las señoras se prevé la visita a varios lugares de interés de la Ciudad Condal en un «tour» detallado de la misma.

La ocasión del Symposium sugiere también la posibilidad de prolongar la estancia en Barcelona, a los que no residen en ella, para efectuar una detenida gira por determinadas zonas de la misma o de su provincia, culminando así unas jornadas de trabajo con el disfrute de los atractivos que encierra esta tierra.

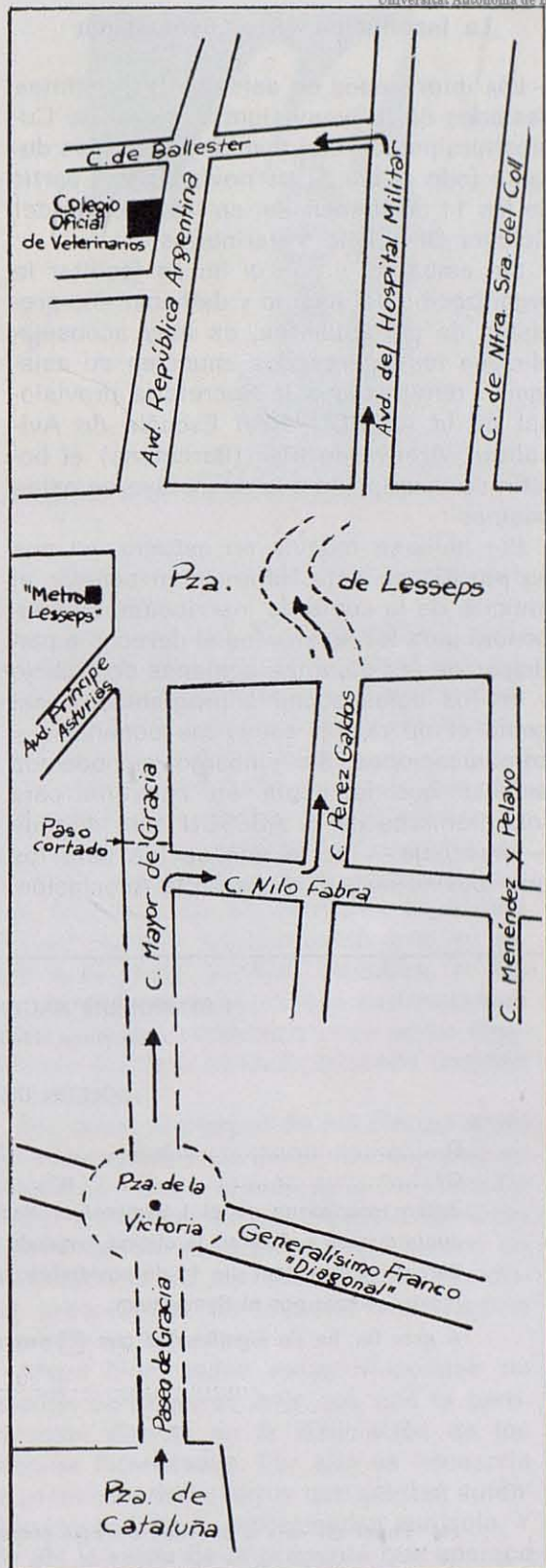

La Plaza de Lesseps se halla en obras. Aconsejamos a los conductores sigan el itinerario marcado por flechas para llegar al Colegio Oficial de Veterinarios, sede del Symposium.

### La inscripción en el Symposium

Los interesados en asistir a las distintas sesiones del I Symposium Nacional de Cunicultura podrán efectuar su inscripción durante todo el día 11 de noviembre, a partir de las 11 de la mañana, en las oficinas del Colegio Oficial de Veterinarios.

Sin embargo, y con el fin de facilitar la organización del mismo y de hacer una previsión de participantes, es muy aconsejable que los interesados anuncien su asistencia remitiendo a la Secretaría provisional de la ASESCU, Real Escuela de Avicultura, Arenys de Mar (Barcelona) el boletín de inscripción que se incluye en estas páginas.

Por hallarse todavía en estudio, no nos es posible en esta información señalar el importe de la cuota de inscripción, que supondrá para los asistentes el derecho a participar en las distintas sesiones de trabajo y en los actos sociales programados, así como el de recibir todas las ponencias y comunicaciones. Sin embargo, sí podemos señalar que la cuota en cuestión para los miembros de la ASESCU será distinta — más baja — de la que se fije para los que todavía no pertenecen a la Asociación.

### El Colegio Oficial de Veterinarios, sede del Symposium

La Junta Rectora del Il. Colegio Oficial de Veterinarios de Barcelona, cuya inquietud y capacidad organizadora en manifestaciones científicas es bien notorio, ha querido sumarse a este acontecimiento consciente de la importancia promotora que para la industria cunícola ha de suponer.

A tal efecto, no ha dudado en ceder las nuevas y brillantes instalaciones de que dispone en su nuevo local social, levantado en el número 25 de la Avenida de la República Argentina, en la parte alta de la ciudad.

Con el fin de orientar a los asistentes al Symposium, insertamos un pequeño croquis (pág. 103) indicando el camino a seguir a los que lleguen a él con su propio automóvil partiendo del centro de Barcelona (Plaza de Cataluña).

Para los que prefieran zafarse de los problemas de la circulación que se dan en toda gran ciudad, les indicaremos que, partiendo del mismo punto, pueden llegar hasta la sede del Symposium por medio de los autobuses urbanos de las líneas 22, 23, 25, 26, NA y ND, o del «metro» de Lesseps.

#### I SYMPOSIUM NACIONAL DE CUNICULTURA

Barcelona, 11-12 noviembre 1976

#### BOLETIN DE INSCRIPCION

D. .... residente en .....  
C/. ..... n.º ..... Tel. .... de profesión .....  
deseo inscribirme en el I Symposium Nacional de Cunicultura, a cuyo fin satisfaré la cuota que se señale en la oficina instalada en el Il. Colegio Oficial de Veterinarios de Barcelona el mismo día 11 de noviembre, lo que me dará derecho a recibir la documentación editada por el Symposium.

A este fin, he de significarles que  soy miembro de la ASESCU (1).

..... a ..... de ..... de 1976  
(firma)

(1) Poner un «sí» o un «no» en este recuadro como corresponda a su situación.

Por favor, responda a esta pregunta:

¿Estaría Vd. dispuesto a ocupar un cargo en la Junta Rectora de la Asociación Española de Cunicultura?

SI  NO