

**OBSERVATORI DE GRADUATS DE LA UAB  
LA INSERCIÓ LABORAL DELS LLICENCIATS EN ECONOMIA  
GENERAL I EN ADMINISTRACIÓ D'EMPRESES  
Titulats el curs: 1993-1994**

**GRET: Grup de Recerca Educació i Treball. Institut de Ciències de  
l'Educació. Universitat Autònoma de Barcelona.  
Febrer 2000**

En el marc de l'Observatori de la inserció laboral dels nous titulats universitaris de la UAB, es va realitzar una enquesta de març a juny de l'any 1999 dirigida a titulats que van finalitzar els estudis el curs 1993-1994. Les carreres estudiades van ser les llicenciatures de física, química, matemàtiques, geologia, economia general, administració d'empreses, polítiques i sociologia, psicologia, geografia, i pedagogia; i les diplomatures d'empresarials, i de magisteri.

Els anys d'inserció que s'examinen són, per tant, de quatre i mig a cinc: des de juny o setembre del 1994 fins a març-juny del 1999. És una època emmarcada dins una primera fase on les taxes d'atur continuen creixent, en la línia iniciada a partir del 1992, però on l'ocupació comença a recuperar-se entorn del 1996. Ara bé, el context més ampli i general que cal tenir en compte és el d'increment fort i generalitzat de l'oferta de persones amb titulacions universitàries, creixent de forma més ràpida que la demanda de les mateixes; de tal manera que s'ha produït, si més no en algunes titulacions, a més de les dificultats d'inserció equivalents a les que poden trobar la resta de joves de la generació, una certa devaluació dels títols.

## **1. LLICENCIATURES EN ECONÒMIQUES**

Aquest informe, concretament, presenta resumits alguns dels aspectes considerats més rellevants de la inserció laboral dels LLICENCIATS EN ECONOMIA GENERAL I EN ADMINISTRACIÓ D'EMPRESSES de la Universitat Autònoma de Barcelona, els resultats seran sovint comentats en relació als percentatges globals o mitjanes corresponents al conjunt de la resta de titulacions estudiades en l'Observatori aquest mateix any de referència. L'anàlisi de totes les dades obtingudes es pot trobar en l'informe complet.

El total de titulats en les llicenciatures d'Econòmiques l'any 1994 és de 380, dels quals 197 han respost l'enquesta (51.8%), 177 han resultat il·localitzables i 6 han rebutjat respondre.

## **2. PERFIL DIFERENCIAL**

La promoció d'econòmiques presenta un percentatge de dones una mica superior al d'homes, encara que es manté per sota del percentatge del global de carreres estudiades (51.3%/66.7%).

Un fet curiós és que trobem un percentatge petit de gent que encara no és independent econòmicament de la família d'origen (3.1/5.2) i, en canvi, el percentatge de titulats que viuen a casa dels pares és major que per a totes les titulacions estudiades juntes (42.9/35.5).

Els estudis de pares i mares són superiors als del global en les categories d'estudis universitaris: pares universitaris 25.9/16.4 i mares universitàries 16.4/9.7. En la mateixa línia, aquest col·lectiu destaca per superar el percentatge de pares amb categoria socio-professional d'empresaris-autònoms (24./18.3), però també el de quadres o tècnics (29.8/25.2).

Les mitjanes d'edat obtingudes per a diferents esdeveniments són:

Finalització estudis: 24.

Edat primera feina: 23.7

Independència econòmica: 23.6

Independència de la llar familiar: 25.4

Si comparem aquestes dades amb les que han resultat per als titulats en empresarials, veiem com la mitjana d'edat de finalització dels estudis és inferior a aquella, però, en canvi, les que indiquen treball i independència econòmica són superiors. Això ens pot donar una idea del perfil diferenciat que presenten els alumnes de les tres titulacions.

### 3. COMPAGINACIÓ D'ESTUDIS I TREBALL

Una mica més de la meitat dels titulats van ser estudiants a temps complet durant la carrera, o bé van compaginar els estudis amb algunes feinetes d'acompanyament, és un percentatge semblant al global de titulacions estudiades. D'altra banda, els titulats en les llicenciatures d'econòmiques destaquen una mica per la proporció d'estudiants treballadors (entre 10 hores a la setmana i mitja jornada de treball) que presenten (18.8/15.6).

### 4. CURSOS D'AMPLIACIÓ D'ESTUDIS

Encara que són més de la meitat els que han realitzat algun tipus d'estudis complementaris, aquest percentatge resta per sota del global (54.4/59.8). A més, la proporció d'estudis complementaris amb una durada inferior a les 100 hores és més gran que per al global (18.4/11.). Destaquen els motius al·legats pels titulats referits a "formació contínua: necessitats per la feina" (31.7/20.6). La llista d'estudis complementaris realitzats es transcriu en l'annex.

### 5. VALORACIÓ DE LA UNIVERSITAT

La llista següent mostra les mitjanes, desviacions típiques i nombre de respostes que els enquestats han donat valorant de 0 a 10 una sèrie d'aspectes que tenen a veure amb el funcionament de la universitat i, en particular, amb la docència. Els valors estan ordenats:

|                                    | mitjana | desviació típica | N   |
|------------------------------------|---------|------------------|-----|
| Pràctiques professionals           | 7.87    | 1.31             | 31  |
| Qualitat de les classes teòriques  | 6.51    | 1.14             | 195 |
| Pla d'estudis                      | 6.22    | 1.42             | 195 |
| Funcionament de les tutories       | 5.70    | 2.02             | 148 |
| Adequació al món laboral           | 5.50    | 2.03             | 185 |
| Nombre d'alumnes per classe        | 5.23    | 2.13             | 194 |
| Qualitat de les classes pràctiques | 4.77    | 2.08             | 189 |
| Quantitat d'hores pràctiques       | 4.37    | 1.90             | 188 |

En general s'obté una valoració bastant bona d'aquest col·lectiu sobre els

diferents aspectes de la seva formació a la universitat. El punt feble sembla ser clarament les pràctiques, tant pel que fa a la qualitat com a la quantitat. Ara bé, la millor valoració correspon a les pràctiques professionals que la titulació inclou en forma de crèdits. La qual cosa sembla ser congruent amb les recomanacions que els titulats fan a la universitat, ja que trobem una concentració important en “Més pràctiques. Més propers al món de l’empresa” (36.6/36.3) i en “Impulsar projectes: universitat-empresa, pràctiques, Erasmus, etc.” (28.6/20.9).

## 6. LA INSERCIÓ PROFESSIONAL

### 6.1. Descripció general

Les llicenciatures d’econòmiques, juntament amb la d’Empresarials, resulten ser les que tenen una taxa més alta d’inserció entre totes les estudiades, ja que les tres quartes parts gaudeixen d’un contracte estable al final del període.

Els economistes presenten al final dels estudis una proporció relativament baixa del model d’estudiant que és bàsicament treballador (16.), d’entre els quals una quarta part manté la mateixa feina que feia durant els estudis. Una quarta part no assoleix una feina sense passar per un període d’atur i la mitjana de mesos que aquests triguen en trobar la primera feina és la més baixa de totes les titulacions estudiades (6.7).

ECONÒMIQUES. Perfil de trajectòria d’inserció laboral

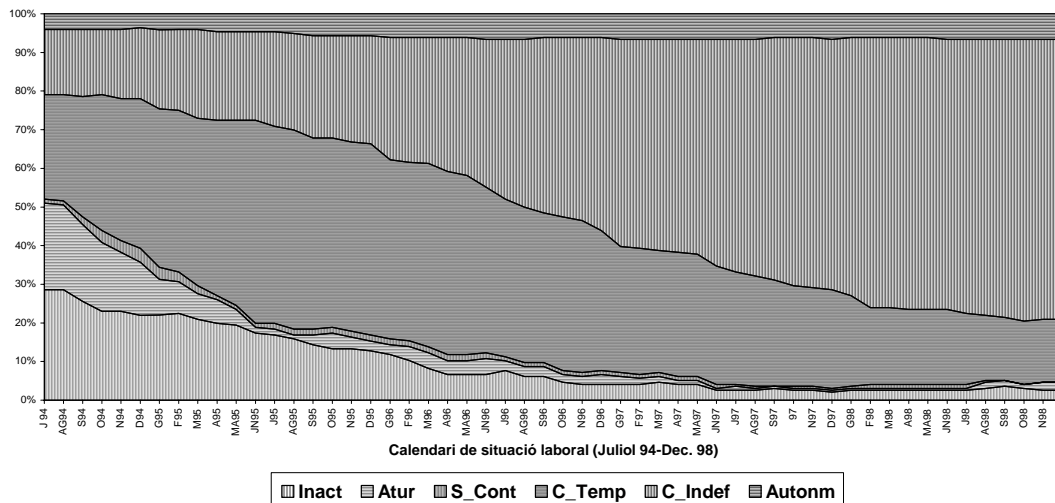

La gràfica ens mostra que al final del tercer any tota la promoció disposa de contracte laboral. Les taxes d’inactivitat i atur a l’inici del procés són molt altes, però el procés d’evolució cap a l’estabilitat és prou ràpid: el procés d’estabilització, si ens limitem als individus que inicien la inserció quan finalitzen els estudis, sembla que és dels millors entre les carreres estudiades.

## 6.2. Itineraris tipus

A partir de l'anàlisi dels itineraris d'inserció seguits per cadascun dels titulats enquestats, s'han construït uns **itineraris tipus** que agrupen individus amb un historial similar durant el període d'observació. A continuació es defineixen resumidament els sis tipus resultants i se n'ofereix el percentatge dels llicenciats en economia general i en administració d'empreses i els totals, segons si mantenen la mateixa feina que feien mentre estudiaven, o comencen el procés d'inserció en acabar els estudis.

**It.Estab.:** Accés ràpid i manteniment de l'estabilitat laboral (mitjana de 44 mesos amb contracte indefinit).

|            |            |      |                    |            |      |
|------------|------------|------|--------------------|------------|------|
| Econòmiq.: | Mateixa    | 63.  | Totes titulacions: | Mateixa    | 62.  |
|            | No mateixa | 49.7 |                    | No mateixa | 26.2 |
|            | Total      | 52.9 |                    | Total      | 38.7 |

**It.Event.:** Permanència en situacions precàries de contractació eventual (mitjana de 42.2 mesos amb contracte eventual).

|            |            |      |                    |            |      |
|------------|------------|------|--------------------|------------|------|
| Econòmiq.: | Mateixa    | 23.9 | Totes titulacions: | Mateixa    | 25.  |
|            | No mateixa | 29.7 |                    | No mateixa | 47.  |
|            | Total      | 28.3 |                    | Total      | 39.3 |

**It.C.Propri:** Accés i manteniment de situacions de treball per compte propi (mitjana de 44.9 mesos com autònoms).

|            |            |     |                    |            |     |
|------------|------------|-----|--------------------|------------|-----|
| Econòmiq.: | Mateixa    | 6.5 | Totes titulacions: | Mateixa    | 5.6 |
|            | No mateixa | 5.5 |                    | No mateixa | 5.  |
|            | Total      | 5.8 |                    | Total      | 5.2 |

**It.S.Cont.:** Procés d'inserció relativament llarg en situacions precàries sense contractació laboral (mitjana de 37 mesos treballant sense contracte).

|            |            |     |                    |            |     |
|------------|------------|-----|--------------------|------------|-----|
| Econòmiq.: | Mateixa    | 2.2 | Totes titulacions: | Mateixa    | 3.5 |
|            | No mateixa | 0.7 |                    | No mateixa | 3.4 |
|            | Total      | 1.  |                    | Total      | 3.4 |

**2It.Event.:** Dos itineraris que s'ajunten pel poc nombre de casos en cadascun (menor de 50): a) període relativament llarg en l'eventualitat (mitjana de 26.6 mesos) i caiguda final en l'atur o la inactivitat; b) ) període relativament llarg en l'eventualitat (mitjana de 26.6 mesos) i assoliment final d'un contracte indefinit o treball per compte propi.

|            |            |     |                    |            |     |
|------------|------------|-----|--------------------|------------|-----|
| Econòmiq.: | Mateixa    | 4.3 | Totes titulacions: | Mateixa    | 3.2 |
|            | No mateixa | 2.8 |                    | No mateixa | 6.1 |
|            | Total      | 3.1 |                    | Total      | 5.1 |

**It.Inact.:** Incorporació tardana al mercat de treball (mitjana de 33.4 mesos en la Inactivitat).

|            |            |      |                    |            |      |
|------------|------------|------|--------------------|------------|------|
| Econòmiq.: | Mateixa    | -    | Totes titulacions: | Mateixa    | 0.8  |
|            | No mateixa | 11.7 |                    | No mateixa | 12.3 |
|            | Total      | 8.9  |                    | Total      | 8.3  |

### 6.3. Característiques de l'ocupació actual

En el llistat que s'adjunta a l'apèndix es poden veure de manera detallada els tipus de feines que realitzen actualment els enquestats de les titulacions d'econòmiques, com també la manera en què han estat classificades. A continuació se n'ofereix un resum:

|                    |       |
|--------------------|-------|
| Específiques       | 74.1% |
| Docència           | 6.6%  |
| Comercials         | 5.1%  |
| Vàries             | 8.6%  |
| Atur i Inactivitat | 4.5%  |
| No responen        | 1. %  |

Els economistes, com també els diplomats en empresarials, presenten una proporció molt alta de feines específiques amb poca dedicació a la docència. Experimenten una forta variació positiva entre la primera ocupació i l'actual disminuint considerablement les feines "vàries", en general poc qualificades. La mitjana d'ingressos nets mensuals és de 218.472 pessetes, que correspon a la mitjana més alta de totes les titulacions estudiades i també la major desviació (73.488).

La distribució dels titulats per categoria professional és la següent:

|               |       |
|---------------|-------|
| Compte propi: | 7.6%  |
| Quadres:      | 53.8% |
| Tècnics:      | 33.7% |
| Empleats:     | 4.9%  |

El col·lectiu de titulats en les llicenciatures d'econòmiques destaca respecte la resta de titulacions quant a distribució en categories professionals, d'una banda supera amb escreix el percentatge global de titulats fent de quadres (53.8/27.1) i, de l'altra, el pes de les feines de "empleats" és molt baix (4.9/12.9); i això constitueix un bon indicador, ja que en aquesta categoria s'hi inclouen els titulats que treballen en feines "vàries" i sense responsabilitat sobre persones, és a dir, que estan **subocupats** perquè realitzen tasques clarament per sota de la seva titulació.

El fenomen de la subocupació o, en termes més generals, de la major o menor adequació de la titulació al treball ha estat també abordat a partir d'algunes variables subjectives incloses en el qüestionari. Així, entre els titulats en les llicenciatures d'econòmiques hi ha un 37.1% que consideren que fan una feina per sota de la carrera superior estudiada; un 72% dels que treballen, ho fan en

feines relacionades amb la titulació que han estudiat; un 69% consideren que els coneixements adquirits durant la carrera són útils per desenvolupar la feina que realitzen actualment; un 53% de la promoció pensen que estan exercint pròpiament la seva professió; un 83% està content amb la retribució que rep, un altre 91% amb la qualitat de la feina i un 90% amb l'estabilitat que ha assolit.

## ANNEX

### LLISTAT D'ESTUDIS COMPLEMENTARIS: ECONOMIA GENERAL I ADMINISTRACIÓ D'EMPRESES

|                                     |   |
|-------------------------------------|---|
| Mestratges (varis)                  | 3 |
| Mestratge Auditoria                 | 2 |
| Marketing i Distribució             | 5 |
| Comerç internacional                | 2 |
| Control i Gestió                    | 1 |
| Estratègies creació i adm. Empreses | 1 |
| Mercat financer                     | 4 |
| CAP                                 | 1 |
| Post. Seguretat Social              | 1 |
| Gestió Pública                      | 1 |
| Comerç exterior                     | 7 |
| Gestió cooperatives                 | 1 |
| Logística                           | 1 |
| Fiscalitat                          | 5 |
| Post. Auditoria                     | 7 |
| Analista financer                   | 2 |
| Tributació                          | 6 |
| Recursos Humans                     | 2 |
| Publicitat i Relacions Públiques    | 2 |
| Turisme                             | 1 |
| Control comptabilitat               | 2 |
| Doctorats                           | 5 |
| Gestió empreses                     | 3 |
| Organització empreses               | 2 |
| MBA                                 | 9 |
| Finances                            | 5 |
| Mètodes i tècniques demografia      | 3 |
| Desenvolupament econòmic local      | 2 |
| Tècnic tributari                    | 1 |
| Direcció financera                  | 5 |
| Gestió financera                    | 1 |
| Dret                                | 1 |
| Normes ISO                          | 1 |
| Mestratge Unió Europea              | 1 |
| Consolidació estats comptables      | 1 |
| Psicologia                          | 1 |
| Gestió PIME                         | 1 |
| Post. Anàlisi de riscos             | 2 |
| Ciències actuàries                  | 1 |
| Comptabilitat informatitzada        | 2 |
| Curs superior d'assegurances        | 1 |

## FEINES REALITZADES EN L'ACTUALITAT: LLICENCIATURES D'ECONÒMIQUES

|                        | ACTUAL                          | RESP1 | RESP2 | RESP3 | CP1 | CP2 | CP3 | INGRES  | TITNEC1 | TITNEC2 | TOTAL |
|------------------------|---------------------------------|-------|-------|-------|-----|-----|-----|---------|---------|---------|-------|
| <b>A: Específiques</b> | Cap administratiu               | 77    | 23    | 0     | 100 | 0   | 0   | 226.923 | 58      | 42      | 13    |
|                        | Cap equip auditoria             | 100   | 0     | 0     | 100 | 0   | 0   | 275.000 | 100     | 0       | 1     |
|                        | Cap control serveis externs     | 0     | 100   | 0     | 100 | 0   | 0   | 175.000 | 100     | 0       | 1     |
|                        | Gerent control administ.        | 0     | 100   | 0     | 100 | 0   | 0   | 175.000 | 0       | 0       | 1     |
|                        | Product manager                 | 0     | 50    | 50    | 50  | 50  | 0   | 225.000 | 50      | 50      | 2     |
|                        | Cap logística                   | 100   | 0     | 0     | 100 | 0   | 0   | 175.000 | 0       | 100     | 1     |
|                        | Cap departament comercial       | 100   | 0     | 0     | 100 | 0   | 0   | 250.000 | 100     | 0       | 2     |
|                        | Cap negociat comptabilitat      | 67    | 33    | 0     | 100 | 0   | 0   | 175.000 | 33      | 67      | 3     |
|                        | Cap adm. I relac. Financeres    | 67    | 33    | 0     | 100 | 0   | 0   | 308.333 | 67      | 33      | 3     |
|                        | Direcció financera              | 50    | 33    | 17    | 83  | 17  | 0   | 245.833 | 67      | 17      | 6     |
|                        | Gerent contes                   | 100   | 0     | 0     | 50  | 0   | 0   | 200.000 | 100     | 0       | 2     |
|                        | Dir. Oficina bancària           | 100   | 0     | 0     | 100 | 0   | 0   | 300.000 | 25      | 25      | 4     |
|                        | Cap de personal                 | 100   | 0     | 0     | 100 | 0   | 0   | 175.000 | 100     | 0       | 1     |
|                        | Dir. Dep. Exportació            | 100   | 0     | 0     | 100 | 0   | 0   | 266.667 | 67      | 33      | 3     |
|                        | Control gestió i planif.        | 67    | 0     | 33    | 67  | 33  | 0   | 250.000 | 100     | 0       | 3     |
|                        | Delegat oficina banc            | 25    | 75    | 0     | 100 | 0   | 0   | 293.750 | 50      | 50      | 4     |
|                        | Resp. Dep. relacions comercials | 50    | 50    | 0     | 100 | 0   | 0   | 175.000 | 0       | 0       | 2     |
|                        | Comptable. Gestió               | 50    | 50    | 0     | 100 | 0   | 0   | 175.000 | 0       | 100     | 2     |
|                        | Comptable. Assessor             | 33    | 0     | 67    | 33  | 67  | 0   | 141.667 | 33      | 33      | 3     |
|                        | Comptable. Financer             | 0     | 80    | 20    | 80  | 20  | 0   | 195.000 | 60      | 40      | 5     |
|                        | Interventor bancari             | 100   | 0     | 0     | 100 | 0   | 0   | 262.500 | 0       | 100     | 2     |
|                        | Cap dep. consultoria            | 0     | 50    | 50    | 0   | 100 | 0   | 212.500 | 50      | 0       | 2     |
|                        | Gerent                          | 100   | 0     | 0     | 63  | 0   | 0   | 268.750 | 75      | 25      | 8     |
|                        | Economista                      | 25    | 50    | 25    | 60  | 20  | 0   | 240.000 | 20      | 80      | 5     |
|                        | Inspector Hisenda               | 0     | 100   | 0     | 100 | 0   | 0   | 225.000 | 0       | 100     | 1     |
|                        | Agent Tributari                 | 0     | 0     | 100   | 0   | 100 | 0   | 175.000 | 0       | 0       | 1     |
|                        | Consultor Senior                | 50    | 50    | 0     | 25  | 25  | 0   | 362.500 | 100     | 0       | 4     |
|                        | Consultor Junior                | 0     | 100   | 0     | 100 | 0   | 0   | 225.000 | 100     | 0       | 1     |
|                        | Auditors                        | 17    | 50    | 33    | 67  | 33  | 0   | 285.000 | 100     | 0       | 6     |
|                        | Segon cap de compres            | 0     | 0     | 100   | 0   | 100 | 0   | 225.000 | 100     | 0       | 1     |
|                        | Gestor empresa                  | 0     | 50    | 50    | 33  | 33  | 0   | 266.667 | 100     | 0       | 3     |
|                        | Analista                        | 0     | 0     | 100   | 0   | 100 | 0   | 212.500 | 80      | 0       | 5     |
|                        | Assist. Controller              | 0     | 0     | 100   | 0   | 100 | 0   | 225.000 | 100     | 0       | 1     |
|                        | Direcció proveïdors             | 100   | 0     | 0     | 100 | 0   | 0   | 275.000 | 100     | 0       | 1     |
|                        | Comptable grup empreses         | 0     | 0     | 100   | 0   | 100 | 0   | 225.000 | 100     | 0       | 1     |
|                        | Inform. Mercat divises          | 0     | 50    | 50    | 50  | 50  | 0   | 250.000 | 100     | 0       | 2     |
|                        | Control fons inversió           | 50    | 0     | 50    | 50  | 50  | 0   | 225.000 | 100     | 0       | 2     |
|                        | Administratius comptables       | 0     | 25    | 75    | 25  | 75  | 0   | 162.500 | 25      | 50      | 4     |
|                        | Producció.Costos                | 0     | 0     | 100   | 0   | 100 | 0   | 275.000 | 0       | 0       | 1     |
|                        | Recursos Humans                 | 0     | 100   | 0     | 100 | 0   | 0   | 225.000 | 100     | 0       | 1     |
|                        | Assesories vâries               | 25    | 0     | 75    | 25  | 75  | 0   | 200.000 | 75      | 25      | 4     |
|                        | Comerç exterior. Divises        | 0     | 0     | 100   | 0   | 100 | 0   | 150.000 | 0       | 50      | 2     |
|                        | Promotor Gerent                 | 100   | 0     | 0     | 100 | 0   | 0   | 350.000 | 100     | 0       | 1     |
|                        | Adjunts: Direcció, consult.     | 0     | 71    | 29    | 57  | 43  | 0   | 210.714 | 86      | 14      | 7     |
|                        | Tresorer                        | 0     | 0     | 100   | 0   | 100 | 0   |         | 100     | 0       | 1     |
|                        | Comptables                      | 14    | 43    | 43    | 57  | 43  | 0   | 160.714 | 43      | 29      | 7     |
|                        | Organització, Coordinador       | 0     | 0     | 100   | 0   | 75  | 0   | 137.500 | 50      | 25      | 4     |
|                        | Manager dep. marketing          | 0     | 50    | 50    | 50  | 50  | 0   | 312.500 | 67      | 33      | 3     |
|                        | Invest. Mercats                 | 0     | 0     | 100   | 0   | 100 | 0   | 141.667 | 67      | 33      | 3     |
| <b>B: Docència</b>     | Professor secundària            | 0     | 0     | 100   | 0   | 100 | 0   | 208.333 | 100     | 0       | 3     |
|                        | Professor FP                    | 0     | 0     | 100   | 0   | 100 | 0   | 150.000 | 100     | 0       | 2     |
|                        | Prof. Ajudant Univ.             | 0     | 29    | 71    | 29  | 71  | 0   | 183.333 | 86      | 14      | 7     |
|                        | Cap formació                    | 0     | 100   | 0     | 100 | 0   | 0   | 125.000 | 100     | 0       | 1     |
| <b>C: Comercials</b>   | Comercials varis                | 50    | 0     | 50    | 50  | 50  | 0   | 200.000 | 50      | 50      | 2     |
|                        | Ajudant comercial               | 0     | 0     | 100   | 0   | 100 | 0   | 125.000 | 100     | 0       | 1     |
|                        | Resp. Comercial                 | 50    | 0     | 50    | 50  | 50  | 0   | 262.500 | 50      | 0       | 2     |
|                        | Tècnic comeRcial                | 0     | 0     | 100   | 0   | 67  | 0   | 175.000 | 33      | 67      | 3     |
|                        | Delegat comercial               | 100   | 0     | 0     | 100 | 0   | 0   | 175.000 | 50      | 50      | 2     |
| <b>D: Vâries</b>       | Mosso Esquadra                  | 0     | 0     | 100   | 0   | 0   | 100 | 225.000 | 0       | 0       | 1     |
|                        | Varis, sense qualificar         |       |       |       | 0   | 0   | 0   | 175.000 | 0       | 0       | 1     |
|                        | Informàtic                      | 0     | 0     | 100   | 0   | 0   | 50  | 225.000 | 100     | 0       | 2     |
|                        | Botiguer                        |       |       |       | 0   | 0   | 0   | 00      | 0       | 0       | 1     |
|                        | Empleats administ. Varis        | 0     | 30    | 70    | 27  | 0   | 64  | 193.750 | 25      | 58      | 12    |

Nota: Resp1=Responsabilitat Alta; Resp2=Responsabilitat mitja; Resp3=Responsabilitat baixa.  
 CP1=Categoria professional Alta; CP2=Categoria professional Mitja; CP3=Categoria professional baixa.  
 Titnec1=Titulació necessària superior universitària; Titnec2=Titulació necessària mitja universitària.



ANNEX.

**DIFERÈNCIES EN ALGUNES SITUACIONS LABORALS ENTRE ELS QUE HAN CURSAT L'ESPECIALITAT ECONOMIA D'EMPRESA I ECONOMIA GENERAL.**

**TAULA: FEINES ACTUALS DELS TITULATS EN ECONÒMIQUES. PER ESPECIALITAT CURSADA.**

| ACTUAL                          | Empresa    | General   | TOTAL      |
|---------------------------------|------------|-----------|------------|
| Cap administratiu               | 12         | 1         | 13         |
| Cap equip auditoria             | 1          |           | 1          |
| Cap control serveis externs     | 1          |           | 1          |
| Gerent control administ.        | 1          |           | 1          |
| Product manager                 | 2          |           | 2          |
| Cap logística                   | 1          |           | 1          |
| Cap departament comercial       | 2          |           | 2          |
| Cap negociat comptabilitat      | 3          |           | 3          |
| Cap adm. i relac. Financeres    | 3          |           | 3          |
| Direcció financera              | 5          | 1         | 6          |
| Gerent comptes                  | 2          |           | 2          |
| Dir. Oficina bancària           | 3          | 1         | 4          |
| Cap de personal                 | 1          |           | 1          |
| Dir. Dep. Exportació            | 2          | 1         | 3          |
| Control gestió i planif.        | 3          |           | 3          |
| Delegat oficina banc            | 4          |           | 4          |
| Resp. Dep. relacions comercials | 2          |           | 2          |
| Comptable. Gestió               | 2          |           | 2          |
| Comptable. Assessor             | 3          |           | 3          |
| Comptable. Financer             | 4          | 1         | 5          |
| Interventor bancari             | 2          |           | 2          |
| Cap dep. consultora             | 2          |           | 2          |
| Gerent                          | 8          |           | 8          |
| Economista                      | 4          | 1         | 5          |
| Inspector Hisenda               | 1          |           | 1          |
| Agent Tributari                 |            | 1         | 1          |
| Consultor Sènior                | 3          | 1         | 4          |
| Consultor Júnior                |            | 1         | 1          |
| Auditors                        | 6          |           | 6          |
| Segon cap de compres            | 1          |           | 1          |
| Gestor empresa                  | 2          | 1         | 3          |
| Analista                        | 5          |           | 5          |
| Assist. Controller              | 1          |           | 1          |
| Direcció proveïdors             | 1          |           | 1          |
| Comptable grup empreses         | 1          |           | 1          |
| Inform. Mercat divises          | 2          |           | 2          |
| Control fons inversió           | 1          | 1         | 2          |
| Administratius comptables       | 4          |           | 4          |
| Producció.Costos                | 1          |           | 1          |
| Recursos Humans                 | 1          |           | 1          |
| Assessories vàries              | 4          |           | 4          |
| Comerç exterior. Divises        | 2          |           | 2          |
| Promotor Gerent                 | 1          |           | 1          |
| Adjunts: Direcció, consult.     | 7          |           | 7          |
| Tresorer                        | 1          |           | 1          |
| Comptables                      | 7          |           | 7          |
| Organització, Coordinador       | 4          |           | 4          |
| Manager dep. marketing          | 2          | 1         | 3          |
| Invest. Mercats                 |            | 3         | 3          |
| <b>Total Específiques</b>       | <b>131</b> | <b>15</b> | <b>146</b> |

|                               |                             |                            |                             |
|-------------------------------|-----------------------------|----------------------------|-----------------------------|
| Professor secundària          | 3                           |                            | 3                           |
| Professor FP                  | 2                           |                            | 2                           |
| Prof. Ajudant Univ.           | 3                           | 4                          | 7                           |
| Cap formació                  | 1                           |                            | 1                           |
| <b>Total Docència</b>         | <b>9</b>                    | <b>4</b>                   | <b>13</b>                   |
| Comercials varis              | 2                           |                            | 2                           |
| Ajudant comercial             | 1                           |                            | 1                           |
| Resp. Comercial               | 2                           |                            | 2                           |
| Tècnic comercial              | 2                           | 1                          | 3                           |
| Delegat comercial             | 2                           |                            | 2                           |
| <b>Total Comercials</b>       | <b>9</b>                    | <b>1</b>                   | <b>10</b>                   |
| Mosso Esquadra                | 1                           |                            | 1                           |
| Varis, sense qualificar       |                             | 1                          | 1                           |
| Informàtic                    | 1                           | 1                          | 2                           |
| Botiguer                      |                             | 1                          | 1                           |
| Empleats administ. Varis      | 8                           | 4                          | 12                          |
| <b>Total Varies</b>           | <b>10</b>                   | <b>7</b>                   | <b>17</b>                   |
| <b>Total ocupats</b>          | <b>159</b><br><b>(95.8)</b> | <b>27</b><br><b>(87.1)</b> | <b>186</b><br><b>(94.4)</b> |
| <b>Inact.+Atur+No Inform.</b> | <b>7</b><br><b>(4.2)</b>    | <b>4</b><br><b>(12.9)</b>  | <b>11</b><br><b>(5.6)</b>   |
| <b>Total</b>                  | <b>166</b>                  | <b>31</b>                  | <b>197</b>                  |

**TAULA. MODALITAT CONTRACTUAL FEINA ACTUAL. PER ESPECIALITAT CURSADA**

|                       | <b>Esp. Empresa</b> | <b>Es. General</b> | <b>Total</b>      |
|-----------------------|---------------------|--------------------|-------------------|
| Indefinitos           | 125 (75.4)          | 15 (48.4)          | 140 (71.1)        |
| Eventuals             | 23 (13.8)           | 9 (29.)            | 32 (16.2)         |
| Compte pròpi          | 11 (6.6)            | 3 (9.6)            | 14 (7.1)          |
| Inact.+Atur+No inform | 7 (4.2)             | 4 (12.9)           | 11 (5.6)          |
| <b>Total</b>          | <b>166 (100.)</b>   | <b>31 (100.)</b>   | <b>197 (100.)</b> |

**TAULA. NIVELL DE RESPONSABILITAT SOBRE LES PERSONES. FEINA ACTUAL. PER ESPECIALITAT CURSADA**

|                       | <b>Esp. Empresa</b> | <b>Es. General</b> | <b>Total</b>      |
|-----------------------|---------------------|--------------------|-------------------|
| Resp. Alta            | 50 (30.1)           | 5 (16.1)           | 55 (27.9)         |
| Resp. Mitja           | 38 (22.9)           | 9 (29.)            | 47 (23.9)         |
| Sense responsabilitat | 59 (35.5)           | 9 (29.)            | 68 (34.5)         |
| Inact.+Atur+No Inform | 19 (11.5)           | 8 (25.9)           | 27 (13.7)         |
| <b>Total</b>          | <b>166 (100.)</b>   | <b>31 (100.)</b>   | <b>197 (100.)</b> |

**TAULA: CATEGORIA PROFESSIONAL. FEINA ACTUAL. PER ESPECIALITAT CURSADA.**

|                       | <b>Esp. Empresa</b> | <b>Es. General</b> | <b>Total</b>      |
|-----------------------|---------------------|--------------------|-------------------|
| Compte pròpi          | 11 (6.6)            | 3 (9.7)            | 14 (7.1)          |
| Quadres               | 86 (51.8)           | 13 (41.9)          | 99 (50.3)         |
| Tècnics               | 55 (33.2)           | 7 (22.6)           | 62 (31.5)         |
| Empleats              | 6 (3.6)             | 3 (9.7)            | 9 (4.5)           |
| Inact.+Atur+No Inform | 8 (4.8)             | 5 (16.1)           | 13 (6.6)          |
| <b>Total</b>          | <b>166 (100.)</b>   | <b>31 (100.)</b>   | <b>197 (100.)</b> |