

OBSERVATORI DE GRADUATS DE LA UAB

INFORME SOBRE LA INSERCIÓ LABORAL

TITULACIÓ DE:
RELACIONS LABORALS

Graduades i graduats de la promoció 2003/2004

Oficina de Planificació i de Qualitat

Universitat Autònoma de Barcelona

1. INFORMACIÓ GENERAL

Els resultats que presentem a continuació corresponen a les dades aportades per l'últim estudi sobre la inserció laboral de graduats universitaris realitzat per l'AQU (Agència per a la Qualitat del Sistema Universitari de Catalunya)

El seguiment de la inserció laboral dels graduats universitaris realitzat per l'AQU s'ha dut a terme entre els mesos de gener i març de 2008, prenent com a subjecte les persones graduades a les universitats catalanes al curs 2003/2004.

En el cas de la titulació de Medicina, la promoció escollida ha estat la que va finalitzar els seus estudis al curs 2000/2001.

Les universitats que han participat en aquest seguiment han estat: UB, UAB, UPC, UPF, UdG, UdL, URV, UVic i la UOC

La recollida d'informació s'ha realitzat per mitjà d'una enquesta telefònica. (veure model a l'annex).

A nivell global, les condicions tècniques de l'enquesta són:

| | |
|---|--------|
| Població: Promoció de persones graduades al curs 2003/2004 a les universitats catalanes | 23.023 |
| Graduades i graduats que han respost | 12.258 |
| Percentatge de participació | 53,24% |
| Error mostral en condicions de $p=q$ i 95,0% de confiança | 0,61 |

Pel que fa a la Universitat Autònoma de Barcelona, les condicions tècniques de l'enquesta són:

| | |
|---|--------|
| Població: Promoció de persones graduades al curs 2003/2004 a les universitats catalanes | 4.759 |
| Graduades i graduats que han respost | 2.605 |
| Percentatge de participació | 54,74% |
| Error mostral en condicions de $p=q$ i 95,0% de confiança | 1,29 |

2. INFORMACIÓ SOBRE LES TAULES

Totes les Taules que formen part de l'informe que presentem segueixen la mateixa estructura de presentació de resultats:

A totes les taules s'indica la població de referència "n": nombre de persones que han respost l'enquesta.

Per a cada titulació es presenta el resultat corresponent a cadascuna de les universitats que la imparteixen i que han participat al seguiment de la inserció laboral.

S'incorpora també el resultat global de la titulació, amb independència de la universitat on s'imparteix.

En darrer terme, es presenten les dades corresponents als resultats de l'última enquesta sobre la inserció de graduats universitaris organitzada per l'AQU a l'any 2005.

Comentem les particularitats d'algunes de les taules que ajudaran a interpretar-les.

Apartat "Perfil de l'ensenyament": A la informació sobre "*Població i mostra*" es pot veure el resultat de la participació de la titulació a l'estudi sobre la inserció laboral: total de població de la promoció, total de persones que han respost l'enquesta (mostra) i percentatge de participació.

La informació sobre "*Antecedents laborals*" divideix les respostes entre les categories de persones que ha realitzat "Estudis a temps complet" i les persones que han compaginat "Estudi i treball a temps complet o a temps parcial"; en ambdós casos s'ha diferenciat entre els que han treballat en feines relacionades amb els estudis realitzats o no.

Apartat "Estatut d'inserció": Les tres categories presents són "Ocupats", "Aturats" i "Inactius"; la categoria "Inactius" recull les persones que han respost *Mai* a la pregunta "Treballeu actualment?"

Apartat "I i II Situació laboral –feina actual –última feina": A la informació sobre percentatge de persones que treballen en jornades laborals a temps complet no figura el referent d'altres estudis sobre la inserció de l'AQU, ja que és una variable nova incorporada a l'enquesta 2008.

La informació sobre "Sou Anual" fa referència a sou brut; a l'enquesta del 2008 s'han desagregat en quatre categories els dos intervals de l'enquesta del 2005 : 12000€-18000€ i 18000€-30000€

La informació sobre "Requisits per a la feina actual" resumeix en 6 categories les informacions de les preguntes:

Què calia per a aquesta feina (requeriment de titulació a l'accés)?

El treball que feu o fèieu és propi de la vostra formació?

Per a la feina que feu o fèieu, creieu que us cal ser titulat universitari?

Apartat "I i II Empleabilitat – factors de contractació": Aquest apartat resumeix –mitjana i desviació estàndard- les valoracions fetes (amb una escala d'1 a 7) de la importància que els entrevistats assignen a cada un dels factors a l'hora de la seva contractació.

Apartats sobre l'empresa o institució en què treballen o han treballat les persones graduades - "Branca d'activitat econòmica" –"Àmbit" –Ubicació" –"Funcions" : Informacions relatives a la empresa o institució on treballen o treballaven les persones entrevistades.

Apartats I, II, III i IV Nivell i adequació de les competències: acadèmiques, instrumentals, interpersonal i de gestió i cognitives":

Aquests apartats resumeixen –mitjanes i desviacions estàndards- les valoracions realitzades (amb una escala d'1 a 7) del nivell de formació rebut a la universitats i de la utilitat per a les feines.

Hem afegit un "Balanç de competències" –taula i gràfic- , és a dir, la diferència entre la valoració del nivell assolit i la valoració de la utilitat. Valors positius indiquen que es disposa de més nivell de formació que el requerit per a les feines. Valors negatius indiquen que els requeriments per a les feines són superiors als nivells assolits. Valor 0 indica equilibri entre el nivell rebut i la utilitat que requereixen les ocupacions.

Observatori de Graduats de la UAB
8 juliol 2008

SEGUIMENT DE LA INSERCIÓ LABORAL DELS GRADUATS UNIVERSITARIS Promoció - 2004

Perfil de l'ensenyament

| Dipl. Relacions Laborals | Població i mostra | | | Sexe | | | | Antecedents laborals | | | | | |
|--|--------------------------|------------|--------------|------------|--------------|------------|--------------|----------------------|------------------------|----------------------------------|---------------|----------------------------------|---------------|
| | Població | Mostra | % resposta | Homes | | Dones | | n | Estudi a temps complet | Estudi i treball a temps complet | | Estudi i treball a temps parcial | |
| | | | | (f) | % | (f) | % | | Estudiant | Relacionat | No relacionat | Relacionat | No relacionat |
| | Universitat de Barcelona | 287 | 103 | 35,89 | 23 | 22,33 | 80 | 77,67 | 102 | 20,59 | 28,43 | 22,55 | 7,84 |
| Universitat Autònoma de Barcelona | 99 | 68 | 68,69 | 13 | 19,12 | 55 | 80,88 | 67 | 25,37 | 16,42 | 19,40 | 13,43 | 25,37 |
| Universitat Pompeu Fabra | 128 | 74 | 57,81 | 24 | 32,43 | 50 | 67,57 | 73 | 24,66 | 13,70 | 13,70 | 15,07 | 32,88 |
| Universitat Rovira i Virgili | 109 | 66 | 60,55 | 28 | 42,42 | 38 | 57,58 | 65 | 40 | 15,38 | 24,62 | 1,54 | 18,46 |
| Dipl. Relacions Laborals | 623 | 311 | 49,92 | 88 | 28,30 | 223 | 71,70 | 307 | 26,71 | 19,54 | 20,20 | 9,45 | 24,10 |
| Referent promoció 2001 Universitat | | | | | | | | | | | | | |
| Dipl. Relacions Laborals | 642 | 355 | 55,30 | 103 | 29,01 | 252 | 70,99 | 351 | 33,90 | 15,95 | 11,68 | 16,52 | 21,94 |

SEGUIMENT DE LA INSERCIÓ LABORAL DELS GRADUATS UNIVERSITARIS Promoció - 2004

Estatus d'inserció

| Dipl. Relacions Laborals | Situació laboral actual | | | | | | | | |
|--|-------------------------|------------|--------------|------------------------|-------------|--------------------------|-------------|-----------|-------------|
| | n | Ocupat | | Aturat amb experiència | | Aturat sense experiència | | Inactius | |
| | | (f) | % | (f) | % | (f) | % | (f) | % |
| Universitat de Barcelona | 103 | 91 | 88,35 | 8 | 7,77 | 1 | 0,97 | 3 | 2,91 |
| Universitat Autònoma de Barcelona | 68 | 64 | 94,12 | 3 | 4,41 | -- | -- | 1 | 1,47 |
| Universitat Pompeu Fabra | 74 | 67 | 90,54 | 3 | 4,05 | 1 | 1,35 | 3 | 4,05 |
| Universitat Rovira i Virgili | 66 | 62 | 93,94 | 1 | 1,52 | -- | -- | 3 | 4,55 |
| Dipl. Relacions Laborals | 311 | 284 | 91,32 | 15 | 4,82 | 2 | 0,64 | 10 | 3,22 |
| Referent promoció 2001 Universitat | | | | | | | | | |
| Dipl. Relacions Laborals | 355 | 325 | 91,55 | 12 | 3,38 | 1 | 0,28 | 17 | 4,79 |

SEGUIMENT DE LA INSERCIÓ LABORAL DELS GRADUATS UNIVERSITARIS Promoció - 2004

Primera inserció i any d'inici de la feina actual

| Dipl. Relacions Laborals | La feina actual és la primera (%) | | | Temps primera inserció (%) | | | | | | | Any d'inici de la feina actual (%) | | | | | |
|--|-----------------------------------|--------------|--------------|----------------------------|----------------|---------------|---------------|----------------|-----------------|-------------|------------------------------------|------------------|--------------|--------------|--------------|-------------|
| | n | Si | No | n | Abans d'acabar | Menys d'1 mes | D'1 a 3 mesos | De 4 a 6 mesos | De 7 a 12 mesos | Més d'1 any | n | Fa més de 3 anys | Fa 3 anys | Fa 2 anys | Fa 1 any | Any actual |
| Universitat de Barcelona | 102 | 13,73 | 86,27 | 102 | 54,90 | 6,86 | 15,69 | 11,76 | 5,88 | 4,90 | 102 | 36,27 | 15,69 | 21,57 | 24,51 | 1,96 |
| Universitat Autònoma de Barcelona | 67 | 17,91 | 82,09 | 67 | 58,21 | 5,97 | 20,90 | 8,96 | 1,49 | 4,48 | 67 | 43,28 | 14,93 | 17,91 | 23,88 | -- |
| Universitat Pompeu Fabra | 73 | 15,07 | 84,93 | 73 | 50,68 | 13,70 | 19,18 | 8,22 | 2,74 | 5,48 | 73 | 31,51 | 17,81 | 20,55 | 26,03 | 4,11 |
| Universitat Rovira i Virgili | 65 | 27,69 | 72,31 | 64 | 51,56 | 17,19 | 10,94 | 4,69 | 7,81 | 7,81 | 65 | 41,54 | 18,46 | 16,92 | 21,54 | 1,54 |
| Dipl. Relacions Laborals | 307 | 17,92 | 82,08 | 306 | 53,92 | 10,46 | 16,67 | 8,82 | 4,58 | 5,56 | 307 | 37,79 | 16,61 | 19,54 | 24,10 | 1,95 |
| Referent promoció 2001 Universitat | | | | | | | | | | | | | | | | |
| Dipl. Relacions Laborals | 351 | 29,91 | 70,09 | 351 | 54,42 | 13,11 | 14,53 | 7,69 | 5,13 | 5,13 | 351 | 40,74 | 19,09 | 17,66 | 18,80 | 3,70 |

SEGUIMENT DE LA INSERCIÓ LABORAL DELS GRADUATS UNIVERSITARIS Promoció - 2004

Vies d'accés a la primera feina

| Dipl. Relacions Laborals | Vies d'accés a la primera feina per a qui n'ha tingut més d'una (%) | | | | | | | | | | | |
|--|---|--------------|--------------|-------------|-------------|----------------|----------------------|---------------------|--------------|----------------------|--------------|--------------|
| | n | Contactes | Prensa | Oposicions | SCC/INEM | Empresa pròpia | Pràctiques d'estudis | Serveis universitat | ETT | Empreses de selecció | Internet | Altres |
| Universitat de Barcelona | 102 | 27,45 | 13,73 | 1,96 | 1,96 | 0,98 | 6,86 | 3,92 | 5,88 | 0,98 | 23,53 | 12,75 |
| Universitat Autònoma de Barcelona | 67 | 23,88 | 7,46 | 2,99 | 1,49 | 1,49 | 11,94 | 4,48 | 11,94 | 1,49 | 22,39 | 10,45 |
| Universitat Pompeu Fabra | 73 | 26,03 | 6,85 | 5,48 | 4,11 | -- | 21,92 | 5,48 | 5,48 | 1,37 | 16,44 | 6,85 |
| Universitat Rovira i Virgili | 64 | 40,63 | 7,81 | 3,13 | 3,13 | 4,69 | 6,25 | 7,81 | 1,56 | 3,13 | 7,81 | 14,06 |
| Dipl. Relacions Laborals | 306 | 29,08 | 9,48 | 3,27 | 2,61 | 1,63 | 11,44 | 5,23 | 6,21 | 1,63 | 18,30 | 11,11 |
| Referent promoció 2001 Universitat | | | | | | | | | | | | |
| Dipl. Relacions Laborals | 351 | 27,92 | 10,83 | 3,13 | 4,27 | 0,28 | 16,81 | 4,84 | 9,97 | 0,57 | 5,70 | 15,67 |

SEGUIMENT DE LA INSERCIÓ LABORAL DELS GRADUATS UNIVERSITARIS Promoció - 2004

I Situació laboral - feina actual - última feina

| Dipl. Relacions Laborals | Jorn. Lab. T. Complet (%) | | | Tipus de contracte (%) | | | | | | Durada del contracte (temporal) (%) | | | |
|--|---------------------------|--------------|-------------|------------------------|--------------|-------------|--------------|-------------|-----------------|-------------------------------------|------------------|--------------------|--------------|
| | n | Si | No | n | Fix | Autònom | Temporal | Becari | Sense contracte | n | Menys de 6 mesos | Entre 6 i 12 mesos | Més d'1 any |
| Universitat de Barcelona | 102 | 88,24 | 11,76 | 102 | 77,45 | 1,96 | 20,59 | -- | -- | 21 | 33,33 | 42,86 | 23,81 |
| Universitat Autònoma de Barcelona | 67 | 94,03 | 5,97 | 67 | 74,63 | 4,48 | 20,90 | -- | -- | 14 | 14,29 | 42,86 | 42,86 |
| Universitat Pompeu Fabra | 73 | 91,78 | 8,22 | 73 | 80,82 | 2,74 | 15,07 | -- | 1,37 | 11 | 45,45 | 54,55 | -- |
| Universitat Rovira i Virgili | 64 | 95,31 | 4,69 | 65 | 72,31 | 4,62 | 21,54 | 1,54 | -- | 13 | 23,08 | 53,85 | 23,08 |
| Dipl. Relacions Laborals | 306 | 91,83 | 8,17 | 307 | 76,55 | 3,26 | 19,54 | 0,33 | 0,33 | 59 | 28,81 | 47,46 | 23,73 |
| Referent promoció 2001 Universitat | NOU ENQ.2008 | | | | | | | | | | | | |
| Dipl. Relacions Laborals | -- | -- | -- | 351 | 70,66 | 3,70 | 24,22 | 1,42 | -- | 85 | 29,41 | 48,24 | 22,35 |

SEGUIMENT DE LA INSERCIÓ LABORAL DELS GRADUATS UNIVERSITARIS Promoció - 2004

II Situació laboral - feina actual - última feina

| Dipl. Relacions Laborals | Sou Anual (%) | | | | | | | | | Requisits per a la feina actual | | | | | | |
|--|---------------|--------------|------------------|-------------------|-------------------|-------------------|-------------------|-------------------|----------------|---------------------------------|----------------------|---------------------|-------------------------|---------------------|-----------------------|--------------------------|
| | n | Menys 9.000€ | 9.000€ - 12.000€ | 12.000€ - 15.000€ | 15.000€ - 18.000€ | 18.000€ - 24.000€ | 24.000€ - 30.000€ | 30.000€ - 40.000€ | Més de 40.000€ | n | Titulació específica | | Titulació universitària | | Cap titulació | |
| | | | | | | | | | | | Funcions pròpies | Funcions no pròpies | Funcions pròpies | Funcions no pròpies | Requerida form. univ. | No requerida form. univ. |
| Universitat de Barcelona | 98 | 3,06 | 9,18 | 11,22 | 17,35 | 37,76 | 15,31 | 5,10 | 1,02 | 102 | 55,88 | 1,96 | 6,86 | 3,92 | 10,78 | 20,59 |
| Universitat Autònoma de Barcelona | 63 | -- | 3,17 | 12,70 | 23,81 | 39,68 | 17,46 | 3,17 | -- | 67 | 43,28 | 4,48 | 13,43 | 4,48 | 13,43 | 20,90 |
| Universitat Pompeu Fabra | 70 | 2,86 | 2,86 | 5,71 | 21,43 | 38,57 | 15,71 | 10 | 2,86 | 73 | 53,42 | 9,59 | 8,22 | 4,11 | 8,22 | 16,44 |
| Universitat Rovira i Virgili | 64 | -- | 12,50 | 18,75 | 21,88 | 29,69 | 9,38 | 7,81 | -- | 65 | 32,31 | 9,23 | 4,62 | 6,15 | 9,23 | 38,46 |
| Dipl. Relacions Laborals | 295 | 1,69 | 7,12 | 11,86 | 20,68 | 36,61 | 14,58 | 6,44 | 1,02 | 307 | 47,56 | 5,86 | 8,14 | 4,56 | 10,42 | 23,45 |
| Referent promoció 2001 Universitat | | | 12000€ - 18000€ | | | 18000€ - 30000€ | | | | | | | | | | |
| Dipl. Relacions Laborals | 351 | 7,98 | 17,09 | 43,30 | -- | 27,64 | -- | 2,56 | 1,42 | 351 | 44,73 | 2,85 | 9,97 | 6,84 | 7,69 | 27,92 |

SEGUIMENT DE LA INSERCIÓ LABORAL DELS GRADUATS UNIVERSITARIS Promoció - 2004

I Empleabilitat - factors de contractació



| Dipl. Relacions Laborals | Factors de contractació | | | | | | | | | | | |
|--|-------------------------|-------------|-------------|-----------------------|-------------|-------------|---------------------|-------------|-------------|------------------------------------|-------------|-------------|
| | Coneixements teòrics | | | Coneixements pràctics | | | Formació en idiomes | | | Formació en l'ús de la informàtica | | |
| | (f) | Mitjana | Desv. | (f) | Mitjana | Desv. | (f) | Mitjana | Desv. | (f) | Mitjana | Desv. |
| Universitat de Barcelona | 100 | 4,70 | 1,88 | 100 | 4,20 | 2,10 | 100 | 2,18 | 1,66 | 100 | 4,65 | 1,74 |
| Universitat Autònoma de Barcelona | 64 | 4,94 | 1,74 | 64 | 4,55 | 1,97 | 64 | 2,48 | 1,60 | 64 | 4,70 | 1,81 |
| Universitat Pompeu Fabra | 69 | 5,10 | 1,66 | 69 | 4,81 | 1,91 | 69 | 3,14 | 2,02 | 69 | 5,13 | 1,53 |
| Universitat Rovira i Virgili | 60 | 4,18 | 1,97 | 60 | 4,23 | 2,04 | 61 | 2,56 | 1,89 | 62 | 4,56 | 1,96 |
| Dipl. Relacions Laborals | 293 | 4,74 | 1,84 | 293 | 4,43 | 2,02 | 294 | 2,55 | 1,81 | 295 | 4,76 | 1,76 |
| Referent promoció 2001 Universitat | | | | | | | | | | | | |
| Dipl. Relacions Laborals | 330 | 4,44 | 1,89 | 330 | 4,38 | 1,90 | 331 | 2,45 | 1,67 | 330 | 4,67 | 1,78 |

SEGUIMENT DE LA INSERCIÓ LABORAL DELS GRADUATS UNIVERSITARIS Promoció - 2004

II Empleabilitat - factors de contractació



| Dipl. Relacions Laborals | Factors de contractació | | | | | | | | | | | |
|--|-----------------------------------|-------------|-------------|------------------------------------|-------------|-------------|--------------------------------|-------------|-------------|-------------------------------|-------------|-------------|
| | Habilitats socials i personalitat | | | Capacitat de gestió i planificació | | | Capacitat de treballar en grup | | | Formació global universitària | | |
| | (f) | Mitjana | Desv. | (f) | Mitjana | Desv. | (f) | Mitjana | Desv. | (f) | Mitjana | Desv. |
| Universitat de Barcelona | 100 | 5,45 | 1,29 | 100 | 5,22 | 1,55 | 100 | 5,41 | 1,57 | 100 | 4,51 | 1,80 |
| Universitat Autònoma de Barcelona | 64 | 5,48 | 1,35 | 64 | 5,31 | 1,31 | 64 | 5,25 | 1,45 | 63 | 4,98 | 1,73 |
| Universitat Pompeu Fabra | 69 | 5,91 | 1,07 | 69 | 5,84 | 1,15 | 69 | 5,71 | 1,21 | 68 | 5,19 | 1,33 |
| Universitat Rovira i Virgili | 61 | 4,89 | 1,69 | 61 | 4,84 | 1,80 | 62 | 4,98 | 1,82 | 61 | 4,39 | 1,76 |
| Dipl. Relacions Laborals | 294 | 5,45 | 1,39 | 294 | 5,31 | 1,50 | 295 | 5,36 | 1,54 | 292 | 4,75 | 1,70 |
| Referent promoció 2001 Universitat | | | | | | | | | | | | |
| Dipl. Relacions Laborals | 328 | 5,37 | 1,45 | 327 | 5,07 | 1,64 | 329 | 5,16 | 1,66 | 331 | 4,49 | 1,86 |

SEGUIMENT DE LA INSERCIÓ LABORAL DELS GRADUATS UNIVERSITARIS Promoció - 2004

Branca d'activitat econòmica

| Dipl. Relacions Laborals | Branca d'activitat (%) | | | | | | | | | | | | | | | | | | | | | | | | | |
|--|------------------------|-------------|--------------|--------------|-----------------|-------------------|-----------------|--------------|--------------|----------------|--------------|-------------|-------------|-------------|-------------|--------------|-------------|-------------|------------------|------------------|-----------------|---------------|--------------|---------------|-----------------|-------------|
| | n | Agricultura | Comb. sòlids | Electricitat | Extrac. mineral | Indústria química | Indústria farm. | Metallúrgica | Mat. Transp. | Prod. Aliment. | Tèxtil, cuir | Fusta | Paper | Cautxó | Construcció | Comerç | Restaurants | Transport | Tèxtil, comunic. | Mediac. comunic. | Instal. financ. | Servis a emp. | Adm. pública | Educ. Recerca | Sanitat assist. | Altres |
| Universitat de Barcelona | 102 | -- | -- | 0,98 | -- | -- | 1,96 | 4,90 | 0,98 | 1,96 | 0,98 | -- | 0,98 | -- | 4,90 | 5,88 | 3,92 | 5,88 | 2,94 | -- | 8,82 | 28,43 | 8,82 | 3,92 | 6,86 | 6,86 |
| Universitat Autònoma de Barcelona | 67 | -- | -- | -- | -- | 1,49 | 1,49 | 10,45 | 2,99 | 1,49 | 4,48 | -- | -- | -- | 1,49 | 2,99 | 1,49 | 2,99 | 1,49 | -- | 7,46 | 29,85 | 8,96 | -- | 11,94 | 8,96 |
| Universitat Pompeu Fabra | 73 | 1,37 | -- | -- | -- | 2,74 | 1,37 | 2,74 | 1,37 | -- | -- | -- | -- | -- | 5,48 | 6,85 | 4,11 | 4,11 | 2,74 | -- | 12,33 | 26,03 | 6,85 | 5,48 | 5,48 | 10,96 |
| Universitat Rovira i Virgili | 65 | -- | -- | 3,08 | -- | 4,62 | -- | 3,08 | 4,62 | 1,54 | -- | -- | -- | -- | 6,15 | 9,23 | -- | 9,23 | -- | -- | 3,08 | 29,23 | 10,77 | 3,08 | 4,62 | 7,69 |
| Dipl. Relacions Laborals | 307 | 0,33 | -- | 0,98 | -- | 1,95 | 1,30 | 5,21 | 2,28 | 1,30 | 1,30 | -- | 0,33 | -- | 4,56 | 6,19 | 2,61 | 5,54 | 1,95 | -- | 8,14 | 28,34 | 8,79 | 3,26 | 7,17 | 8,47 |
| Referent promoció 2001 Universitat | | | | | | | | | | | | | | | | | | | | | | | | | | |
| Dipl. Relacions Laborals | 351 | 0,57 | 0,85 | 0,57 | 0,28 | 1,42 | 1,71 | 3,99 | 1,99 | 1,71 | 0,28 | 0,85 | 1,14 | 0,57 | 2,56 | 10,26 | 2,56 | 7,12 | 1,71 | 0,85 | 9,97 | 29,06 | 12,82 | 1,99 | 3,13 | 1,99 |

SEGUIMENT DE LA INSERCIÓ LABORAL DELS GRADUATS UNIVERSITARIS Promoció - 2004

Tipologia d'empresa - àmbit i ubicació

| Dipl. Relacions Laborals | Àmbit (%) | | | Ubicació (%) | | | | | | | |
|--|------------|--------------|--------------|--------------|--------------|--------------|-------------|-------------|-------------|-------------|---------------|
| | n | Public | Privat | n | Barcelona | Tarragona | Girona | Lleida | Reste CCAA | Europa | Reste del món |
| Universitat de Barcelona | 102 | 19,61 | 80,39 | 102 | 96,08 | 1,96 | -- | 0,98 | 0,98 | -- | -- |
| Universitat Autònoma de Barcelona | 67 | 17,91 | 82,09 | 67 | 95,52 | 1,49 | -- | 1,49 | 1,49 | -- | -- |
| Universitat Pompeu Fabra | 73 | 19,18 | 80,82 | 73 | 94,52 | -- | -- | 1,37 | 2,74 | 1,37 | -- |
| Universitat Rovira i Virgili | 65 | 23,08 | 76,92 | 65 | 18,46 | 76,92 | -- | 3,08 | 1,54 | -- | -- |
| Dipl. Relacions Laborals | 307 | 19,87 | 80,13 | 307 | 79,15 | 17,26 | 0,33 | 1,30 | 1,63 | 0,33 | -- |
| Referent promoció 2001 Universitat | | | | | | | | | | | |
| Dipl. Relacions Laborals | 351 | 17,66 | 82,34 | 351 | 75,21 | 19,37 | 1,99 | 0,85 | 2,56 | -- | -- |

SEGUIMENT DE LA INSERCIÓ LABORAL DELS GRADUATS UNIVERSITARIS Promoció - 2004

Qualitat de la inserció - funcions

| Dipl. Relacions Laborals | Funcions | | | | | | | | | | | | | | | | | |
|--|------------------|--------------|-----------------------|-------------|-----------|-------------|-----------|-------------|--------------------|-------------|--------------|-------------|------------|--------------|------------------------|--------------|---------------------------|--------------|
| | Direcció. Gestió | | Comercial o logística | | Docència | | R+D | | Assistència Mèdica | | Disseny. Art | | Tècniques | | Altres de qualificades | | Altres de no qualificades | |
| | (f) | % | (f) | % | (f) | % | (f) | % | (f) | % | (f) | % | (f) | % | (f) | % | (f) | % |
| Universitat de Barcelona | 42 | 20,59 | 16 | 7,84 | 6 | 2,94 | 4 | 1,96 | 5 | 2,45 | -- | -- | 43 | 21,08 | 72 | 35,29 | 16 | 7,84 |
| Universitat Autònoma de Barcelona | 41 | 29,08 | 8 | 5,67 | 4 | 2,84 | 7 | 4,96 | 3 | 2,13 | -- | -- | 21 | 14,89 | 40 | 28,37 | 17 | 12,06 |
| Universitat Pompeu Fabra | 32 | 24,62 | 7 | 5,38 | 4 | 3,08 | 3 | 2,31 | 4 | 3,08 | 1 | 0,77 | 32 | 24,62 | 38 | 29,23 | 9 | 6,92 |
| Universitat Rovira i Virgili | 17 | 13,93 | 9 | 7,38 | 4 | 3,28 | 5 | 4,10 | -- | -- | -- | -- | 20 | 16,39 | 50 | 40,98 | 17 | 13,93 |
| Dipl. Relacions Laborals | 132 | 22,11 | 40 | 6,70 | 18 | 3,02 | 19 | 3,18 | 12 | 2,01 | 1 | 0,17 | 116 | 19,43 | 200 | 33,50 | 59 | 9,88 |
| Referent promoció 2001 Universitat | | | | | | | | | | | | | | | | | | |
| Dipl. Relacions Laborals | 38 | 9,84 | 17 | 4,40 | 5 | 1,30 | 3 | 0,78 | 5 | 1,30 | -- | -- | 87 | 22,54 | 193 | 50 | 38 | 9,84 |

SEGUIMENT DE LA INSERCIÓ LABORAL DELS GRADUATS UNIVERSITARIS Promoció - 2004

Qualitat de la inserció - satisfacció

Gens d'acord

1 2 3 4 5 6 7

Totalment d'acord

| Dipl. Relacions Laborals | Grau de satisfacció | | | | | | | | | | | | | | |
|--|-----------------------|-------------|-------------|------------------------------------|-------------|-------------|----------------------|-------------|-------------|---|-------------|-------------|----------------------------------|-------------|-------------|
| | Contingut de la feina | | | Perspectives de millora i promoció | | | Nivell de retribució | | | Utilitat dels coneix. de la form. universitària | | | Satisfacció general amb la feina | | |
| | (f) | Mitjana | Desv. | (f) | Mitjana | Desv. | (f) | Mitjana | Desv. | (f) | Mitjana | Desv. | (f) | Mitjana | Desv. |
| Universitat de Barcelona | 91 | 5,76 | 0,98 | 91 | 5,03 | 1,45 | 90 | 4,59 | 1,31 | 91 | 4,55 | 1,70 | 91 | 5,62 | 0,93 |
| Universitat Autònoma de Barcelona | 64 | 5,52 | 1,25 | 63 | 4,70 | 2,01 | 64 | 4,63 | 1,68 | 64 | 3,97 | 1,89 | 64 | 5,45 | 1,05 |
| Universitat Pompeu Fabra | 66 | 5,89 | 1,17 | 66 | 5,39 | 1,58 | 66 | 4,95 | 1,34 | 66 | 4,38 | 1,87 | 66 | 5,71 | 1,02 |
| Universitat Rovira i Virgili | 60 | 5,23 | 1,49 | 60 | 4,67 | 1,76 | 61 | 4,52 | 1,73 | 61 | 3,82 | 1,73 | 62 | 5,10 | 1,39 |
| Dipl. Relacions Laborals | 281 | 5,62 | 1,22 | 280 | 4,96 | 1,70 | 281 | 4,67 | 1,51 | 282 | 4,22 | 1,81 | 283 | 5,49 | 1,11 |
| Referent promoció 2001 Universitat | | | | | | | | | | | | | | | |
| Dipl. Relacions Laborals | 321 | 5,40 | 1,13 | 320 | 4,44 | 1,90 | 321 | 4,53 | 1,51 | 321 | 3,96 | 1,88 | 321 | 5,38 | 1,16 |

SEGUIMENT DE LA INSERCIÓ LABORAL DELS GRUATS UNIVERSITARIS Promoció - 2004

I Nivell i adequació de la formació inicial



| Dipl. Relacions Laborals | Nivell i adequació de les competències acadèmiques | | | | | | | | | | | |
|--|--|-------------|-------------|-------------------------|-------------|-------------|-------------------|-------------|-------------|-------------------------|-------------|-------------|
| | Formació teòrica | | | | | | Formació pràctica | | | | | |
| | Nivell obtingut | | | Utilitat per a la feina | | | Nivell obtingut | | | Utilitat per a la feina | | |
| | (f) | Mitjana | Desv. | (f) | Mitjana | Desv. | (f) | Mitjana | Desv. | (f) | Mitjana | Desv. |
| Universitat de Barcelona | 102 | 4,91 | 1,28 | 102 | 4,34 | 1,62 | 102 | 3,07 | 1,65 | 102 | 3,86 | 1,97 |
| Universitat Autònoma de Barcelona | 67 | 5,07 | 1,31 | 67 | 4,10 | 1,66 | 67 | 3,88 | 1,85 | 67 | 3,90 | 2,05 |
| Universitat Pompeu Fabra | 73 | 5,12 | 1,18 | 73 | 4,38 | 1,57 | 73 | 4,08 | 1,53 | 73 | 4,32 | 1,67 |
| Universitat Rovira i Virgili | 65 | 4,65 | 1,53 | 65 | 3,65 | 1,80 | 65 | 3,49 | 1,64 | 65 | 3,85 | 1,80 |
| Dipl. Relacions Laborals | 307 | 4,94 | 1,32 | 307 | 4,15 | 1,67 | 307 | 3,58 | 1,71 | 307 | 3,97 | 1,89 |
| Referent promoció 2001 Universitat | | | | | | | | | | | | |
| Dipl. Relacions Laborals | 351 | 5,21 | 1,15 | 351 | 4,01 | 1,79 | 351 | 3,51 | 1,65 | 350 | 3,60 | 2,01 |

Balanc de competències: Diferència entre la mitjana del nivell obtingut i la mitjana d'utilitat per a la feina

| Dipl. Relacions Laborals | F. Teòrica | F. Pràctica | Informàtica | Idiomes | Documentació | Gestió | E. Oral | C. Escrita | T. Equip | Lideratge | R. Problemes | P. Decisions | Creativitat | P. Crític |
|--|--------------------------|--------------|--------------|--------------|--------------|--------------|--------------|--------------|--------------|--------------|--------------|--------------|--------------|--------------|
| | Universitat de Barcelona | 0,57 | -0,79 | -2,01 | -1,25 | -0,6 | -0,59 | -0,43 | -0,18 | -0,5 | -0,66 | -0,74 | -1 | -0,59 |
| Universitat Autònoma de Barcelona | 0,97 | -0,02 | -1,62 | -0,98 | -0,32 | -0,58 | -0,33 | -0,1 | 0,02 | -0,46 | -0,71 | -0,72 | -0,46 | 0,12 |
| Universitat Pompeu Fabra | 0,74 | -0,24 | -1,31 | -1,15 | -0,18 | -0,46 | -0,29 | -0,26 | -0,25 | -0,33 | -0,95 | -1,19 | -0,66 | -0,3 |
| Universitat Rovira i Virgili | 1,00 | -0,36 | -1,4 | -0,73 | -0,01 | -0,4 | -0,14 | 0,08 | 0,01 | -0,08 | -0,2 | -0,29 | 0,03 | 0,12 |
| Dipl. Relacions Laborals | 0,79 | -0,39 | -1,63 | -1,06 | -0,32 | -0,51 | -0,31 | -0,13 | -0,22 | -0,42 | -0,67 | -0,83 | -0,45 | -0,12 |
| Referent promoció 2001 Universitat | | | | | | | | | | | | | | |
| Dipl. Relacions Laborals | | | | | | | | | | | | | | |

Relacions Laborals
Universitat Autònoma de Barcelona

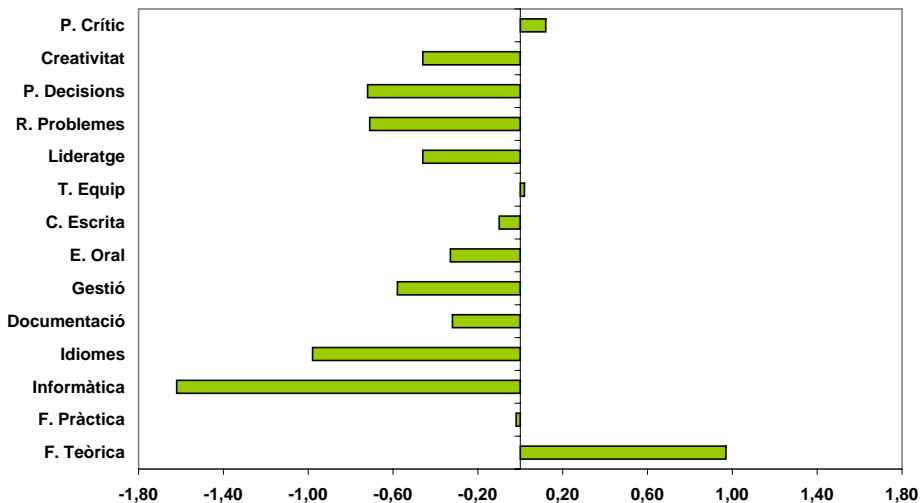

SEGUIMENT DE LA INSERCIÓ LABORAL DELS GRADUATS UNIVERSITARIS Promoció - 2004

II Nivell i adequació de la formació inicial



| Dipl. Relacions Laborals | Nivell i adequació de les competències instrumentals | | | | | | | | | | | | | | | Gestió | | | | | | | | |
|--|--|-------------|-------------|-------------------------|-------------|-------------|-----------------|-------------|-------------|-------------------------|-------------|-------------|-----------------|-------------|-------------|-----------------|-------------|-------------|-------------------------|-------------|-------------|------------|-------------|-------------|
| | Informàtica | | | | | | Idiomes | | | | | | Documentació | | | Nivell obtingut | | | Utilitat per a la feina | | | | | |
| | Nivell obtingut | | | Utilitat per a la feina | | | Nivell obtingut | | | Utilitat per a la feina | | | Nivell obtingut | | | (f) | Mitjana | Desv. | (f) | Mitjana | Desv. | | | |
| | (f) | Mitjana | Desv. | (f) | Mitjana | Desv. | (f) | Mitjana | Desv. | (f) | Mitjana | Desv. | (f) | Mitjana | Desv. | | | | | | | | | |
| Universitat de Barcelona | 102 | 2,61 | 1,85 | 102 | 4,62 | 2,21 | 102 | 1,70 | 1,24 | 102 | 2,95 | 2,10 | 102 | 4,22 | 1,63 | 102 | 4,82 | 1,70 | 102 | 4,32 | 1,42 | 102 | 4,91 | 1,54 |
| Universitat Autònoma de Barcelona | 67 | 3,60 | 1,90 | 67 | 5,22 | 1,84 | 67 | 2,30 | 1,58 | 67 | 3,28 | 2,05 | 67 | 4,75 | 1,64 | 67 | 5,07 | 1,69 | 67 | 4,57 | 1,35 | 67 | 5,15 | 1,50 |
| Universitat Pompeu Fabra | 73 | 4,40 | 1,68 | 73 | 5,71 | 1,44 | 73 | 2,29 | 1,67 | 73 | 3,44 | 2,37 | 73 | 4,86 | 1,35 | 73 | 5,04 | 1,59 | 73 | 4,77 | 1,27 | 73 | 5,23 | 1,39 |
| Universitat Rovira i Virgili | 65 | 3,22 | 1,99 | 65 | 4,62 | 2,14 | 65 | 2,32 | 1,70 | 65 | 3,05 | 2,01 | 65 | 4,34 | 1,86 | 65 | 4,35 | 1,87 | 65 | 4,20 | 1,61 | 65 | 4,60 | 1,73 |
| Dipl. Relacions Laborals | 307 | 3,38 | 1,97 | 307 | 5,01 | 2 | 307 | 2,10 | 1,54 | 307 | 3,16 | 2,14 | 307 | 4,51 | 1,64 | 307 | 4,83 | 1,72 | 307 | 4,46 | 1,43 | 307 | 4,97 | 1,55 |
| Referent promoció 2001 Universitat | | | | | | | | | | | | | | | | | | | | | | | | |
| Dipl. Relacions Laborals | 350 | 2,66 | 1,68 | 351 | 4,75 | 2,18 | 349 | 1,71 | 1,20 | 349 | 2,79 | 1,96 | 351 | 4,52 | 1,61 | 351 | 4,66 | 1,80 | 350 | 4,32 | 1,47 | 351 | 4,75 | 1,68 |

SEGUIMENT DE LA INSERCIÓ LABORAL DELS GRADUATS UNIVERSITARIS Promoció - 2004

III Nivell i adequació de la formació inicial



| Dipl. Relacions Laborals | Nivell i adequació de les competències interpersonals i de gestió | | | | | | | | | | | | | | | | | | | | | | | |
|------------------------------------|---|-------------|-------------|-------------------------|-------------|-------------|---------------------|-------------|-------------|-------------------------|-------------|-------------|------------------|-------------|-------------|-------------------------|-------------|-------------|-----------------|-------------|-------------|-------------------------|-------------|-------------|
| | Expressió oral | | | | | | Comunicació escrita | | | | | | Treball en equip | | | | | | Lideratge | | | | | |
| | Nivell obtingut | | | Utilitat per a la feina | | | Nivell obtingut | | | Utilitat per a la feina | | | Nivell obtingut | | | Utilitat per a la feina | | | Nivell obtingut | | | Utilitat per a la feina | | |
| | (f) | Mitjana | Desv. | (f) | Mitjana | Desv. | (f) | Mitjana | Desv. | (f) | Mitjana | Desv. | (f) | Mitjana | Desv. | (f) | Mitjana | Desv. | (f) | Mitjana | Desv. | | | |
| Universitat de Barcelona | 102 | 3,95 | 1,61 | 102 | 4,38 | 1,67 | 102 | 4,58 | 1,59 | 102 | 4,76 | 1,62 | 102 | 4,47 | 1,67 | 102 | 4,97 | 1,71 | 102 | 3,55 | 1,60 | 102 | 4,21 | 1,77 |
| Universitat Autònoma de Barcelona | 67 | 4,70 | 1,31 | 67 | 5,03 | 1,44 | 67 | 5,12 | 1,32 | 67 | 5,22 | 1,35 | 67 | 5,18 | 1,34 | 67 | 5,16 | 1,49 | 67 | 3,94 | 1,50 | 67 | 4,40 | 1,65 |
| Universitat Pompeu Fabra | 73 | 4,81 | 1,50 | 73 | 5,10 | 1,32 | 73 | 5,07 | 1,19 | 73 | 5,33 | 1,18 | 73 | 4,79 | 1,38 | 73 | 5,04 | 1,30 | 73 | 3,88 | 1,61 | 73 | 4,21 | 1,67 |
| Universitat Rovira i Virgili | 65 | 4,51 | 1,62 | 65 | 4,65 | 1,58 | 65 | 4,80 | 1,59 | 65 | 4,72 | 1,68 | 65 | 4,83 | 1,66 | 65 | 4,82 | 1,77 | 65 | 4,03 | 1,72 | 65 | 4,11 | 1,75 |
| Dipl. Relacions Laborals | 307 | 4,44 | 1,56 | 307 | 4,75 | 1,55 | 307 | 4,86 | 1,46 | 307 | 4,99 | 1,50 | 307 | 4,78 | 1,55 | 307 | 5 | 1,59 | 307 | 3,81 | 1,61 | 307 | 4,23 | 1,71 |
| Referent promoció 2001 Universitat | | | | | | | | | | | | | | | | | | | | | | | | |
| Dipl. Relacions Laborals | 350 | 3,96 | 1,66 | 351 | 4,47 | 1,78 | 350 | 4,55 | 1,51 | 351 | 4,70 | 1,67 | 351 | 4,74 | 1,51 | 351 | 4,89 | 1,66 | 349 | 3,58 | 1,58 | 350 | 4,06 | 1,81 |

SEGUIMENT DE LA INSERCIÓ LABORAL DELS GRADUATS UNIVERSITARIS Promoció - 2004

IV Nivell i adequació de la formació inicial

Molt baix

1 2 3 4 5 6 7

Molt alt

| Dipl. Relacions Laborals | Nivell i adequació de les competències cognitives | | | | | | | | | | | | | | | | | | | | | | | |
|--|---|-------------|-------------|---------------------|-------------|-------------|---------------------|-------------|-------------|---------------------|-------------|-------------|-----------------|-------------|-------------|---------------------|-------------|-------------|------------------|-------------|-------------|---------------------|-------------|-------------|
| | Resolució de problemes | | | | | | Presea de decisions | | | | | | Creativitat | | | | | | Pensament crític | | | | | |
| | Nivell obtingut | | | Útil per a la feina | | | Nivell obtingut | | | Útil per a la feina | | | Nivell obtingut | | | Útil per a la feina | | | Nivell obtingut | | | Útil per a la feina | | |
| | (f) | Mitjana | Desv. | (f) | Mitjana | Desv. | (f) | Mitjana | Desv. | (f) | Mitjana | Desv. | (f) | Mitjana | Desv. | (f) | Mitjana | Desv. | (f) | Mitjana | Desv. | (f) | Mitjana | Desv. |
| Universitat de Barcelona | 102 | 4,02 | 1,63 | 102 | 4,76 | 1,70 | 102 | 3,81 | 1,60 | 102 | 4,81 | 1,67 | 102 | 3,16 | 1,55 | 102 | 3,75 | 1,65 | 102 | 4,11 | 1,52 | 102 | 4,42 | 1,55 |
| Universitat Autònoma de Barcelona | 67 | 4,57 | 1,52 | 67 | 5,28 | 1,61 | 67 | 4,25 | 1,66 | 67 | 4,97 | 1,66 | 67 | 3,73 | 1,63 | 67 | 4,19 | 1,75 | 67 | 4,70 | 1,59 | 67 | 4,58 | 1,68 |
| Universitat Pompeu Fabra | 73 | 4,63 | 1,50 | 73 | 5,58 | 1,31 | 73 | 4,23 | 1,54 | 73 | 5,42 | 1,39 | 73 | 3,82 | 1,71 | 73 | 4,48 | 1,79 | 73 | 4,62 | 1,52 | 73 | 4,92 | 1,62 |
| Universitat Rovira i Virgili | 65 | 4,46 | 1,65 | 65 | 4,66 | 1,81 | 65 | 4,23 | 1,59 | 65 | 4,52 | 1,76 | 65 | 3,78 | 1,71 | 65 | 3,75 | 1,80 | 65 | 4,38 | 1,78 | 65 | 4,26 | 1,93 |
| Dipl. Relacions Laborals | 307 | 4,38 | 1,59 | 307 | 5,05 | 1,65 | 307 | 4,10 | 1,60 | 307 | 4,93 | 1,65 | 307 | 3,57 | 1,66 | 307 | 4,02 | 1,76 | 307 | 4,42 | 1,61 | 307 | 4,54 | 1,69 |
| Referent promoció 2001 Universitat | | | | | | | | | | | | | | | | | | | | | | | | |
| Dipl. Relacions Laborals | 348 | 4,17 | 1,61 | 347 | 4,86 | 1,75 | 349 | 3,96 | 1,58 | 349 | 4,81 | 1,84 | 349 | 3,59 | 1,63 | 349 | 3,92 | 1,73 | 346 | 4,32 | 1,60 | 347 | 4,44 | 1,66 |

SEGUIMENT DE LA INSERCIÓ LABORAL DELS GRADUATS UNIVERSITARIS Promoció - 2004

Preguntes crítiques - Formació continuada - Mobilitat

| Dipl. Relacions Laborals | Satisfacció: carrera i universitat | | | | | | Formació continuada | | | | | | | | | Mobilitat | | | | | |
|--|------------------------------------|--------------|--------------|--------------------------------------|--------------|-------------|--------------------------|--------------|---------------|---------------|------------------|-------------|---------------------------|------------|--------------|--------------|------------|--------------------|-------------|-----------------|-------------|
| | Repeteixes la mateixa carrera? | | | Repeteixes a la mateixa universitat? | | | Continuació dels estudis | | | | | | A la mateixa universitat? | | | (f) | No | Sí | | | |
| | (f) | Sí | No | (f) | Sí | No | (f) | No | Sí | | | | (f) | Sí | No | | | Durant els estudis | Laboralment | Estudia i feina | |
| | | | | | | | | | Cursos espec. | Llicenciatura | Postgraus i ter. | Doctorat | | | | Altres | | | | | |
| Universitat de Barcelona | 102 | 66,67 | 33,33 | 101 | 95,05 | 4,95 | 102 | 32,35 | 15,69 | 17,65 | 28,43 | -- | 5,88 | 69 | 23,19 | 76,81 | 102 | 92,16 | 0,98 | 5,88 | 0,98 |
| Universitat Autònoma de Barcelona | 67 | 67,16 | 32,84 | 67 | 95,52 | 4,48 | 67 | 31,34 | 25,37 | 17,91 | 19,40 | -- | 5,97 | 46 | 26,09 | 73,91 | 67 | 95,52 | -- | 4,48 | -- |
| Universitat Pompeu Fabra | 71 | 61,97 | 38,03 | 72 | 94,44 | 5,56 | 73 | 30,14 | 21,92 | 21,92 | 23,29 | -- | 2,74 | 51 | 21,57 | 78,43 | 73 | 83,56 | 4,11 | 12,33 | -- |
| Universitat Rovira i Virgili | 65 | 46,15 | 53,85 | 65 | 86,15 | 13,85 | 65 | 33,85 | 16,92 | 13,85 | 29,23 | -- | 6,15 | 43 | 41,86 | 58,14 | 65 | 83,08 | 12,31 | 3,08 | 1,54 |
| Dipl. Relacions Laborals | 305 | 61,31 | 38,69 | 305 | 93,11 | 6,89 | 307 | 31,92 | 19,54 | 17,92 | 25,41 | -- | 5,21 | 209 | 27,27 | 72,73 | 307 | 88,93 | 3,91 | 6,51 | 0,65 |
| Referent promoció 2001 Universitat | | | | | | | | | | | | | | | | | | | | | |
| Dipl. Relacions Laborals | 355 | 64,51 | 35,49 | 355 | 90,70 | 9,30 | 355 | 30,14 | 15,77 | 20,56 | 23,10 | 0,28 | 10,14 | 248 | 22,98 | 77,02 | 351 | 84,05 | 3,13 | 9,97 | 2,85 |

Enquesta Titulats 2004

ENSENYAMENT

.....

1. Treballeu actualment?

- (1) Sí
 (2) Ara no → Feu referència a la darrera feina. No contesteu l'apartat SATISFACCIÓ
 (3) Mai → Passeu a la pregunta 71

2. Quin tipus de feina teniu o heu tingut?

NOMÉS PER A Belles Arts, Periodisme, Comunicació Audiovisual, Psicologia, Infermeria, Farmàcia, Medicina, Veterinària i Arquitectura, hi ha categories prefixades. Podeu classificar la vostra feina en un dels àmbits següents?

En el cas que la titulació sigui **Medicina**, heu fet o esteu fent el MIR?

- (1) Sí, l'he fet
 (2) L'estic fent
 (3) No

En els casos (1) o (2), en quina especialitat?

3. Vau treballar durant els dos últims anys de la carrera?

- (1) No, era estudiant a temps **complet** o amb alguna feina intermitent
 (2) Sí, estudi i treball a temps **parcial** relacionat amb els estudis
 (3) Sí, estudi i treball a temps **parcial** no relacionat amb els estudis
 (4) Sí, estudi i treball a temps **complet** relacionat amb els estudis
 (5) Sí, estudi i treball a temps **complet** no relacionat amb els estudis

4. La primera feina és la feina actual? (1) Sí (2) No

5. Quant de temps us va costar trobar la primera feina?

- (1) Feina abans d'acabar la carrera (2) Menys d'1 mes (3) Entre 1 i 3 mesos
 (4) Entre 4 i 6 mesos (5) Entre 7 mesos i 1 any (6) Més d'1 any

6. Com vau trobar la primera feina?

- (1) Contactes (personals, familiars...) (2) Anuncis de premsa (3) Oposició/concurs públic
 (4) Servei Català de Col·locació / INEM (5) Creació d'empresa o despatx propi (6) Pràctiques d'estudis
 (7) Serveis de la universitat (borsa de treball, observatori...) (8) ETT (9) Empreses de selecció
 (10) Internet (11) Altres

En relació amb la vostra **FEINA ACTUAL** (la principal) o la vostra **DARRERA FEINA**:

7. Quin any vau començar a treballar-hi? (dos dígits)

8. Què calia per a aquesta feina?

- (1) La vostra titulació específica → Passeu a la pregunta 9.1
 (2) Només ser titulat }
 (3) No calia titulació universitària } Passeu a la pregunta 9.2

9.1. El treball que feu o que fèieu és propi de la vostra formació? (1) Sí (2) No

9.2. Per a la feina que feu o que fèieu, creieu que us cal ser titulat universitari? (1) Sí (2) No

10. A quina branca d'activitat econòmica pertany l'empresa on trebal·leu o treballàveu?

11. Quines funcions hi feu o hi fèieu?

- | | | |
|------------------------|---|---|
| (1) Direcció/gestió | (2) Comercial o logística | (3) Docència |
| (4) R+D | (5) Assistència mèdica i social | (6) Disseny, art |
| (7) Funcions tècniques | (8) Altres funcions qualificades (administratives...) | (9) Funcions no qualificades (auxiliars...) |

12. Quin tipus de contracte teniu o teníeu?

- (1) Fix
- (2) Autònom → 12.1. En cas "Autònom", trebal·leu per:
- (1) Compte propi → No contesteu l'apartat FACTORS DE CONTRACTACIÓ (preg. 24 a 31)
- (2) Compte aliè
- (3) Temporal
- (4) Becari En cas "Becari", no contesteu SATISFACCIÓ AMB LA FEINA ACTUAL (preg. 19 a 22), ni FACTORS DE CONTRACTACIÓ (preg. 24 a 31), ni NOMBRE TREBALLADORS EMPRESA (preg. 17)
- (5) Sense contracte En cas "Sense contracte", no contesteu FACTORS DE CONTRACTACIÓ (preg. 24 a 31)

13. Teniu una jornada laboral a temps complet? (excepte "Becari" de la pregunta 12)

- (1) Sí (2) No (temps parcial...)

14. Quina durada té o tenia el contracte? (només "Temporal" de la pregunta 12)

- (1) Menys de 6 mesos (2) Entre 6 mesos i 1 any (3) Més d'1 any

15. L'empresa és d'àmbit: (1) Públic (2) Privat

16. Quant guanyeu o guanyàveu anualment (brut)?

- | | | |
|-----------------------------|----------------------------|-----------------------------|
| (1) Menys de 9.000 € | (2) Entre 9.000 i 12.000 € | (3) Entre 12.000 i 15.000 € |
| (4) Entre 15.000 i 18.000 € | (5) Entre 18.000 i 24.000€ | (6) Entre 24.000 i 30.000 € |
| (7) Entre 30.000 i 40.000 € | (8) Més de 40.000 € | |

17. Quants treballadors té l'empresa? (excepte "Becari" de la pregunta 12)

- | | | |
|---------------------|---------------------|--------------------|
| (1) Menys de 10 | (2) Entre 10 i 50 | (3) Entre 51 i 100 |
| (4) Entre 101 i 250 | (5) Entre 251 i 500 | (6) Més de 500 |

18. On trebal·leu o treballàveu (província o país)?

- | | | | |
|-----------------------------------|---------------|-------------------|------------|
| (1) Barcelona | (2) Tarragona | (3) Girona | (4) Lleida |
| (5) Resta de comunitats autònomes | (6) Europa | (7) Resta del món | |

VALORACIÓ DE LA SATISFACCIÓ EN RELACIÓ AMB LA VOSTRA FEINA ACTUAL

Puntueu de l'1 (gens) al 7 (molta) la satisfacció: (excepte els becaris i els que no treballen actualment: "Ara no" de la pregunta 1 i "Becari" i "Sense contracte" de la pregunta 12)

19. Amb el contingut de la feina
20. Amb les perspectives de millora i promoció
21. Amb el nivell de retribució
22. Amb la utilitat dels coneixements de la formació universitària per a la feina
23. Amb la feina en general ("Becari" de la pregunta 12 sí que heu de respondre la pregunta 23)

VALORACIÓ DELS FACTORS DE CONTRACTACIÓ

Puntueu de l'1 (gens important o no influent) al 7 (molt important o molt influent) les raons o els factors que van fer que us contractessin: (excepte els becaris, els sense contracte i els autònoms per compte propi: "Becari" i "Sense contracte" de la pregunta 12 i "Autònom compte propi" de la pregunta 12.1)

- | | |
|--|-------|
| 24. Els coneixements teòrics | |
| 25. Els coneixements pràctics | |
| 26. La formació en idiomes / Saber idiomes | |
| 27. La formació en l'ús de la informàtica i de les noves tecnologies / El domini d'eines informàtiques i tecnològiques | |
| 28. La manera de ser: personalitat, habilitats socials, comunicació... | |
| 29. La capacitat de gestió i planificació | |
| 30. La capacitat de treballar en grup | |
| 31. En definitiva, el paper de la formació global rebuda a la universitat en la vostra contractació | |

VALORACIÓ DE LA FORMACIÓ REBUDA I LA SEVA ADEQUACIÓ AL LLOC DE TREBALL

Què opineu de la formació que vau rebre a la universitat? Puntueu de l'1 (molt baix) al 7 (molt bo) el nivell de formació rebut a la universitat / la utilitat per a la feina:

- | | |
|---|--|
| 32./33. Formació teòrica | 34./35. Formació pràctica |
| 36./37. Expressió oral | 38./39. Comunicació escrita |
| 40./41. Treball en equip | 42./43. Lideratge |
| 44./45. Gestió | 46./47. Resolució de problemes |
| 48./49. Presa de decisions | 50./51. Creativitat |
| 52./53. Pensament crític | 54./55. Competències instrumentals: informàtica |
| 56./57. Competències instrumentals: idiomes | 58./59. Competències instrumentals: documentació |
| 60. Si haguéssiu de començar de nou, triaríeu la mateixa carrera? (1) Sí (2) No | |
| 61. Si haguéssiu de començar de nou, triaríeu la mateixa universitat? (1) Sí (2) No | |

FORMACIÓ CONTINUADA

62. Des que heu acabat els estudis, heu continuat o continueu estudiant?

- | | | |
|----------------------------------|-------------------------------|---------------------------|
| (1) No → Passeu a la pregunta 64 | (2) Sí, cursos especialitzats | (3) Sí, una llicenciatura |
| (4) Sí, un postgrau o un màster | (5) Sí, un doctorat | (6) Altres |

63. Ho feu o ho heu fet a la mateixa universitat? (1) Sí (2) No

MOBILITAT

64. Heu tingut alguna experiència de mobilitat?

- | | |
|---------------------|-------------------------------------|
| (1) No | (2) Sí, durant els estudis |
| (3) Sí, laboralment | (4) Sí, pels estudis i per la feina |

RENDIMENT ACADÈMIC I ESTATUS SOCIOECONÒMIC

65. Quina és la nota del vostre expedient acadèmic?

- (1) Aprovat (2) Notable (3) Excel·lent (4) Matrícula

66. Quin és el nivell d'estudis més elevat dels pares?

- (1) Tots dos tenen estudis primaris / sense estudis (2) Un dels dos té estudis mitjans (3) Tots dos tenen estudis mitjans
(4) Un dels dos té estudis superiors (5) Tots dos tenen estudis superiors

67. Pel que fa a l'ocupació actual o passada del pare:

Treballava per

- (1) Compte propi → 68.1. És una feina que requereixi nivell universitari? (1) Sí (2) No
(2) Compte aliè → 68.2. Quin nivell?
(1) Direcció/gestió
(2) Tècnic superior
(3) Qualificat
(4) No qualificat

69. Pel que fa a l'ocupació actual o passada de la mare:

Treballava per

- (1) Compte propi → 70.1. És una feina que requereixi nivell universitari? (1) Sí (2) No
(2) Compte aliè → 70.2. Quin nivell?
(1) Direcció/gestió
(2) Tècnic superior
(3) Qualificat
(4) No qualificat

EN CAS D'ATUR (només "Ara no" i "Mai" de la pregunta 1)

71. Actualment esteu cercant feina?

- (1) Sí → Passeu a la pregunta 74
(2) No

72. En cas que NO, per quins motius?

- (1) Continuar estudiant / oposicions
(2) Maternitat/família → 73.1. En cas "Maternitat/família", un cop acabada teniu expectatives de cercar feina?
(1) Sí → Fi de l'enquesta
(2) No → Fi de l'enquesta
(3) Altres

(A partir de la pregunta 74 respon només qui està cercant feina: "Sí" de la pregunta 71)

74. Quant de temps fa que cerqueu feina?

- (1) Menys de 6 mesos (2) Entre 6 mesos i 1 any (3) Entre 1 i 2 anys
(4) Més de 2 anys

75. Quins mitjans feu servir per cercar feina? (podeu assenyalar més d'una opció)

- (1) Contactes personals o familiars (7) Serveis de la universitat (borsa de treball...)

- | | |
|---|--|
| (2) Iniciativa personal (donant currículums, sol·licitant entrevistes...) | (8) Convenis de cooperació educativa |
| (3) Anuncis de premsa | (9) Col·legi o associació professional |
| (4) Oposició/concurs públic | (10) Internet |
| (5) Servei Català de Col·locació | (11) Altres |
| (6) Creació d'empresa o despatx propi | (12) No cerco feina |

Valoreu de l'1 (gens important) al 7 (molt important) cadascun dels elements següents pel que fa a les vostres dificultats per trobar feina:

76. Mancances en la formació universitària rebuda
77. Activitats personals que impedeixen treballar (continuar estudiant, família, altres...)
78. Manca de pràctica professional
79. Exigència de tenir una feina que m'agradi
80. Manca de coneixements sobre el mercat laboral
81. Exigència de tenir una feina amb un nivell retributiu adequat
82. Manca de coneixements d'idiomes
83. Manca de coneixements en informàtica
84. Manca d'habilitats o de coneixements complementaris
85. Des que us va graduar, quantes feines heu rebutjat per considerar-les poc adequades?

(passar a preguntes de la 65 a la 70.2 i finalitzar enquesta)