El BICIUAB

El projecte integral de la bicicleta de la UAB

- SERVEIS
- INFRAESTRUCTURES
- APARCAMENTS

QUÈ ÉS?

El Pla de Mobilitat de la UAB proposa potenciar la bicicleta com a mitjà de transport en els desplaçaments per a accedir al Campus, per motius de feina i estudis.

El Projecte BiciUAB concreta les actuacions necessàries per a assolir aquest objectiu a nivell d'infraestructures, aparcaments i serveis.

QUÈ PROPOSA?

SERVEIS:

L'Espai BiciUAB. El Servei Integral de la bicicleta que oferirà:

- Botiga/Taller
- Préstec de bicis
- Activitats d'animació
- Informació per a l'usuari
- Aparcament en règim de garatge

Assegurança BiciUAB
Servei de dutxes
Servei de bicicleta pública

PER A MÉS INFORMACIÓ

Unitat de Planificació i Gestió de la Mobilitat (UPGM)

mobilitat@uab.cat
http://www.uab.cat/accessibilitat-transports/

Consulta el Projecte BiciUAB:

UBICACIÓ DE LES PROPOSTES D'INFRAESTRUCTURES I APARCAMENTS AL CAMPUS

INFRAESTRUCTURES:

Definició i construcció d'una xarxa ciclable única. El Projecte diferencia entre les vies d'**accés**, de **connexió** i **internes**. Les tipologies d'aquestes variaran en funció de les necessitats i espai.

APARCAMENTS:
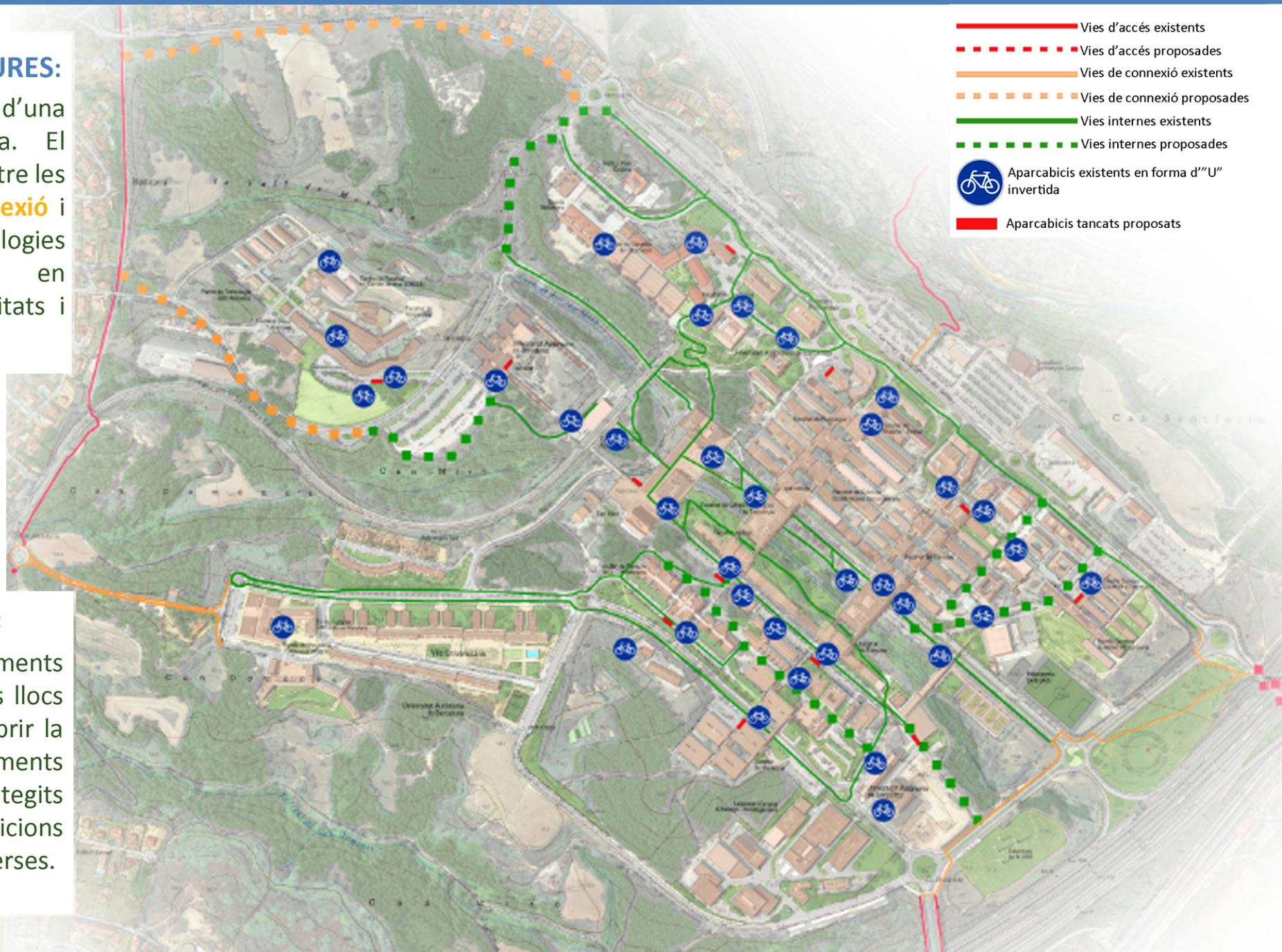
Instal·lació d'aparcaments tancats a determinats llocs del Campus per a cobrir la demanda d'aparcaments totalment segurs i protegits de les condicions meteorològiques adverses.