

DE

Mestratges

Diplomatures
de postgrau

Cursos
d'especialització



Escola de Doctorat i
de Formació Continuada

Universitat Autònoma de Barcelona

1999 - 2000

2000 - 2001

FC

Novembre de 1999

Edició:

Escola de Doctorat i de Formació Continuada

Universitat Autònoma de Barcelona

Edifici U

08193 Bellaterra (Cerdanyola del Vallès)

Tel. 93 581 30 10

Fax 93 581 31 27

E-mail sedfc@cc.uab.es

www.blues.uab.es/escola_doctorat

Director: Carles Perelló

Secretari: José L. Terrón Blanco

Coordinador: Ramon J. Moles i Plaza

Administradora: Àurea Roldán Barrera

Coordinació editorial: Hores extraordinàries

Disseny gràfic: Palli: Disseny i Comunicació

Impressió: Gramagraf

Dipòsit legal: B-50.791-99

Novembre de 1999



Índex

Presentació	7	Atenció d'infermeria al malalt cardiològic	27
La Universitat Autònoma de Barcelona	8	Atenció sociosanitària	27
Una àmplia oferta de mestratges, diplomatures de postgrau i cursos d'especialització	8	Coneixement i atenció en l'endarreriment mental	28
Campus de la Universitat Autònoma de Barcelona a Bellaterra	9	Control i seguiment de marcapassos	28
		Cures d'infermeria a nens i adults amb càncer	28
		Cures d'infermeria gerontogeriàtrica	28
		Curs d'especialització en fisioteràpia de l'esport	29
		Deficiències i autisme	29
		Dietètica i nutrició	29
		Disseny i estadística en ciències de la salut	30
		Documentació i sistemes d'informació sanitària	30
		Electrocardiografia	30
		Emergències extrahospitalàries	31
		Emergències i cures intensives: atenció integral d'infermeria a l'adult	31
		Esquizofrènia i demències	31
		Fisioteràpia cardiorespiratòria	31
		Fisioteràpia de grans animals	32
		Fisioteràpia pediàtrica	32
		Gerontogeriatria	32
		Gestió clínica i organització de serveis assistencials	32
		Gestió d'organitzacions d'atenció primària	33
		Infermeria comunitària	33
		Infermeria de la infància i de l'adolescència	33
		Infermeria de salut mental i psiquiàtrica	33
		Infermeria gerontològica i geriàtrica	34
		Infermeria intensiva	34
		Infermeria psiquiàtrica i salut mental	34
		Infermeria quirúrgica	34
		Infermeria quirúrgica	35
		Infermeria quirúrgica	35
		Intervenció sistèmica en contextos no clínics	36
		La mort: prova de vida, etapa de creixement	36
		Les cures d'infermeria en la gestió clínica	37
		Màrqueting farmacèutic	37
		Metodologia d'avaluació i millora de la qualitat assistencial	37
		Metodologia i tècniques d'investigació en infermeria	37
		Osteopatia	38
		Osteopatia estructural	38
		Paidopsiquiatria	38
		Patologia del llenguatge	38
		Patologia i cirurgia oculars	39
		Promoció i educació per a la salut	39
		Psicogeriatria	39
		Qualitat assistencial	39
		Registre europeu de medicaments	40
		Rehabilitació equestre	40
		Salut comunitària	40
		Salut comunitària en països en vies de desenvolupament	41
		Salut i pràctica esportiva	41
		Tècniques avançades de diagnòstic per ultrasons en cardiologia	41
		Trastorns afectius i trastorns d'ansietat de l'adult	41
		Trastorns emocionals i trastorns del comportament	42
		Cursos d'especialització	42
Ciències experimentals i tecnologies			
Mestratges	12		
Biologia de la reproducció i tècniques de reproducció humana assistida	12		
Biologia humana	12		
Matemàtiques per a ensenyants	12		
Matemàtiques per a l'empresa i la indústria	13		
Matemàtiques per als instruments financers	13		
Diplomatures de postgrau	13		
Consultoria ambiental	13		
Educació i informació ambiental	13		
Matemàtiques per a ensenyants	14		
Matemàtiques per a l'empresa i la indústria	14		
Matemàtiques per als instruments financers	14		
Qualitat, seguretat i medi ambient	14		
Cursos d'especialització	15		
Ciències de la salut			
Mestratges	20		
Arítmies i mort sobtada	20		
Cardiologia esportiva	20		
Cardiopatia isquèmica	20		
Diagnòstic i rehabilitació neuropsicològica	21		
Direcció d'hospitals i d'empreses sanitàries	21		
Disseny i estadística en ciències de la salut	22		
Documentació mèdica	22		
Endocrinologia, metabolisme i nutrició pediàtrica	22		
Gerontologia clínica	22		
Mediació familiar	23		
Medicina d'urgències i d'emergències	23		
Medicina tropical i geografia mèdica	23		
Neuropsicologia clínica infantil i d'adults	23		
Nutriologia clínica	24		
Paidopsiquiatria	24		
Patologia del llenguatge	24		
Psicogeriatria	25		
Psicopatologia clínica de l'adult	25		
Psicopatologia clínica infantojuvenil	25		
Registre europeu de medicaments	25		
Reorganització funcional cerebral	26		
Teràpia familiar sistèmica	26		
Diplomatures de postgrau	27		
Actualització en cures d'infermeria	27		
Atenció a persones infectades pel VIH i sida	27		

Ciències socials

Mestratges	48		
Administració i direcció d'empreses (interuniversitari)	48	Didàctica de la resolució de problemes de matemàtiques a l'ensenyament secundari	62
Administració i direcció d'empreses (interuniversitari, a distància)	48	Direcció de centres educatius (semipresencial)	62
Administració i gestió pública mediambiental	48	Direcció de centres educatius (semipresencial)	62
Administració local	49	Direcció de centres educatius (semipresencial)	63
Comunicació i educació	49	Direcció de projectes i entitats d'educació en el lleure	63
Comunicació i educació (semipresencial)	49	Direcció i gestió d'empreses per a professionals	63
Criminologia i execució penal	49	Direcció i gestió de piscines	64
Curs de qualificació pedagògica	50	Dret penal, Constitució i drets	64
Direcció de comunicació empresarial i institucional	50	Edició de publicacions unitàries i periòdiques	65
Direcció de comunicació empresarial i institucional (a distància)	50	Enviats especials i corresponsals per a la pau	65
Dret penal, Constitució i drets	51	Especialista en pertorbacions del llenguatge i l'audició	66
Educació i multimèdia (semipresencial)	51	Especialització en metodologia, investigació i avaluació de l'educació superior	66
El nou perfil del professor europeu.		Expert en educació vial	66
Formació d'experts en educació europea	52	Fotoperiodisme	67
Espectura per a la televisió i el cinema	52	Gestió ambiental a l'empresa i a l'administració pública (interuniversitari)	67
Espectura per a la televisió i el cinema (a distància)	52	Gestió d'assegurances	67
Espectura per a la televisió i el cinema (a distància)	53	Gestió d'empreses hoteleres	67
Estudi interdisciplinari sobre violència domèstica	53	Gestió de la comunicació política i electoral	68
Estudis europeus avançats (opció jurídica)	54	Gestió de la mobilitat i la seguretat viària	68
Estudis internacionals	54	Gestió financera d'empreses, bancs i caixes d'estalvis	68
Estudis per al desenvolupament	54	Gestió i dret local	69
Formació de formadors a l'empresa	54	Informació i qualitat de vida	69
Gestió de la seguretat i la salut en el treball	55	Internet per a empresa i publicitat	70
Gestió i dret local	55	Intervenció amb infants i famílies en situació de dificultat social	70
Intervenció ambiental: persona, societat i gestió (interuniversitari)	56	Intervenció i gestió del paisatge	71
Intervenció i gestió del paisatge	56	Intervenció psicopedagògica i necessitats educatives	71
Investigació educativa	57	La dansa en l'art i la cultura popular a l'ensenyament obligatori	72
Organització i gestió d'institucions educatives	57	Noves tecnologies multimèdia i educació	72
Pertorbacions del llenguatge i l'audició	57	Organització i direcció de centres de formació ocupacional	72
Psicologia i envelliment: bases per a la intervenció	58	Organització i gestió d'institucions educatives	72
Teoria i pràctica del documental creatiu	58	Participació i desenvolupament sostenible. Metodologies per al desenvolupament local i comunitari	73
Diplomatures de postgrau	58	Pedagogia i comunicació interculturals	73
Anàlisi del discurs i pràctiques socials (interuniversitari)	58	Planificació i desenvolupament de la recerca i avaluació amb mètodes qualitius (semipresencial)	73
Anàlisi i intervenció social i ambiental (interuniversitari)	59	Pràctica professional d'expert fiscal	73
Assessorament curricular en l'àmbit de les estratègies d'ensenyament i aprenentatge (interuniversitari)	59	Pràctica professional de l'advocacia	74
Assessorament curricular en l'àmbit de les estratègies d'ensenyament i aprenentatge (interuniversitari, a distància)	59	Psicocreativitat. Psicologia aplicada a la comunicació publicitària	74
Associacions i fundacions: factors d'educació social i eines de democràcia participativa	59	Psicologia i envelliment: bases per a la intervenció	74
Comerç internacional	60	Tècnic en ergonomia i psicopsicologia industrial	74
Cooperació per al desenvolupament	60	Tècnic en higiene en el treball	75
Criminologia i execució penal	60	Tècnic especialista en qualitat	75
Cultura de pau	61	Tècnic especialista en seguretat en el treball	75
Curs superior de dret civil de Catalunya	61	Tècnic especialista en seguretat laboral	75
Desenvolupament psicomotor de 0 a 8 anys	61	Teoria i tècniques de resolució de conflictes, mediació i negociació: una perspectiva psicosocial	76
Didàctica de la llengua estrangera (anglès, català, castellà, francès)	62	Tributació	76
		Cursos d'especialització	77

Ciències humanes

Mestratges	82
Assiriologia	82
Egiptologia	82
Estudis de lingüística aplicada a l'ensenyament de l'anglès	82
Formació per a l'ensenyament-aprenentatge del francès, llengua estrangera	83
Diplomatures de postgrau	83
Art i natura. Intervencions artístiques en entorns naturals	83
Assiriologia	83
Egiptologia	84
El món professional de la cultura: eines i estratègies	84
Especialització en l'ensenyament del francès, llengua estrangera	84
Interpretació	84
Pensar l'art avui. Estètica i teoria de l'art contemporani	85
Tècniques d'organització d'arxius i documents	85
Tècniques professionals per a la divulgació dels coneixements	85
Traducció literària	85
Cursos d'especialització	86
Apèndix	88

TE
D



Presentació

Per tal de mantenir-se a un nivell cultural i tecnològic que permeti una bona qualitat de vida, la societat s'ha de preocupar de l'adquisició, preservació i transmissió dels coneixements, tot influint sobre la cultura i l'economia. Aquesta responsabilitat correspon, en gran part, al sistema educatiu i, concretament, a la universitat li toca fer-se càrrec de l'ensenyament superior, a l'avantguarda del qual es troben els estudis de postgrau. Aquests estudis es poden dividir en dos grans blocs. D'una banda, els estudis de doctorat, orientats a la recerca i a l'obtenció de resultats originals. I, de l'altra, els estudis que podríem anomenar de formació continuada, que permeten l'especialització en nous temes i tècniques, i l'actualització dels qui, havent acabat els estudis universitaris ja fa un temps, volen posar al dia els seus coneixements.

L'esforç de la Universitat Autònoma de Barcelona (UAB) pel que fa a la formació continuada ha d'adequar-se dins l'oferta, avui ja prou àmplia, d'altres centres de nivell universitari del nostre entorn. Així, els cursos de la UAB, d'una banda, han de satisfer la demanda –moltes vegades implícita i potencial– i, de l'altra, han d'oferir allò en què la universitat és més rica: els coneixements del seu professorat. Per aquesta raó, els mestratges i les diplomatures de postgrau de la UAB incorporen un percentatge elevat de professors propis, i permeten, al mateix temps, la participació d'experts externs per tal de donar el caire de professionalització que requereixen aquests estudis.

A través de l'Escola de Doctorat i de Formació Continuada de la UAB es coordinen i gestionen aquests cursos, alhora que se n'avalua la qualitat i es valoren les propostes de nous cursos i programes. En aquesta guia que us ofereix l'Escola proporcionem les dades necessàries per conèixer la completa oferta de la UAB i remetem tothom que hi estigui interessat a posar-se en contacte amb les persones responsables de cada curs o amb la mateixa Escola de Doctorat i de Formació Continuada per obtenir-ne una informació més exhaustiva.

Carles Perelló
Director

FC

La Universitat Autònoma de Barcelona

La Universitat Autònoma de Barcelona va ser fundada l'any 1968. És, doncs, una universitat jove, però en la seva curta història ha tingut un ritme de creixement que li ha permès consolidar-se com una de les primeres universitats del país. Actualment la Universitat té uns 38.000 estudiants (dels quals aproximadament 3.500 són postgraduats), 2.500 professors i 1.125 professionals tècnics i administratius.

El campus de Bellaterra configura una universitat amb totes les facultats i escoles dels camps humanístic, científic i tècnic. Ben comunicat, s'hi pot accedir per carretera o tren. Des de Barcelona, el recorregut té una durada de vint minuts en cotxe i de trenta minuts en tren. Hi ha apartaments per a estudiants i professors amb una capacitat per a dues mil persones. També hi ha un dispensari mèdic, instal·lacions esportives, restaurants, bars i un hotel. El creixement i l'expansió metropolitana, la creació i la millora de la xarxa d'autopistes i el desenvolupament industrial i tecnològic que hi ha hagut a la comarca han situat l'Autònoma en el centre neuràlgic d'un dels principals pols de desenvolupament de Catalunya.

Una àmplia oferta de mestratges, diplomatures de postgrau i cursos d'especialització

La Universitat Autònoma de Barcelona ofereix, a més dels mestratges d'iniciació a la recerca i de les diplomatures d'estudis superiors especialitzats que es realitzen dins del marc dels programes de doctorat, estudis propis, no homologats en l'àmbit de l'Estat espanyol, corresponents a mestratges i diplomatures de postgrau.

L'objecte d'aquests estudis és l'adquisició, o la renovació, de tècniques i coneixements especialitzats en un camp determinat. Amb l'acabament d'aquests estudis s'obté o bé el títol de magíster, o bé un diploma de postgrau dependent del nivell d'exigència.

Per ser admès a un programa de mestratge, cal tenir el títol de llicenciat, d'enginyer o d'arquitecte, o els seus equivalents segons un informe de les facultats corresponents, excepte determinats mestratges, on, per raons prou justificades davant del Consell Acadèmic de l'Escola de Doctorat i de Formació Continuada, es podran admetre diplomats o equivalents.

Per ser admès a una diplomatura de postgrau, s'ha de tenir un títol de nivell de diplomatura de primer cicle.

Els mestratges i les diplomatures de postgrau s'organitzen en diversos programes, cada un sota la responsabilitat acadèmica d'un centre, departament o institut de la Universitat. Una diplomatura de postgrau també pot ser responsabilitat d'un centre propi o adscrit.

Cada programa especifica les assignatures que s'ofereixen, la seva possible obligatorietat i els crèdits a què donen lloc. A més dels crèdits per cursos o seminaris, també es poden obtenir crèdits mitjançant un treball de recerca fet sota la direcció d'un professor del programa.

El títol de magíster s'obté superant almenys trenta-dos crèdits del programa; i d'aquests, només nou poden correspondre a un treball de recerca.

El diploma de postgrau s'obté superant almenys divuit crèdits, generalment en el període d'un curs acadèmic.

El títol de magíster inclourà la qualificació global, que pot ser excel·lent, notable o aprovat. El diploma de postgrau pot ser apte/a o no apte/a.

El calendari dels cursos s'adapta, en general, al calendari lectiu de la UAB, és a dir, es porten a terme en dos quadrimestres: octubre-gener i febrer-maig, tot i que hi ha excepcions. La preinscripció es fa directament amb els coordinadors dels programes.

Campus de la Universitat Autònoma de Barcelona a Bellaterra

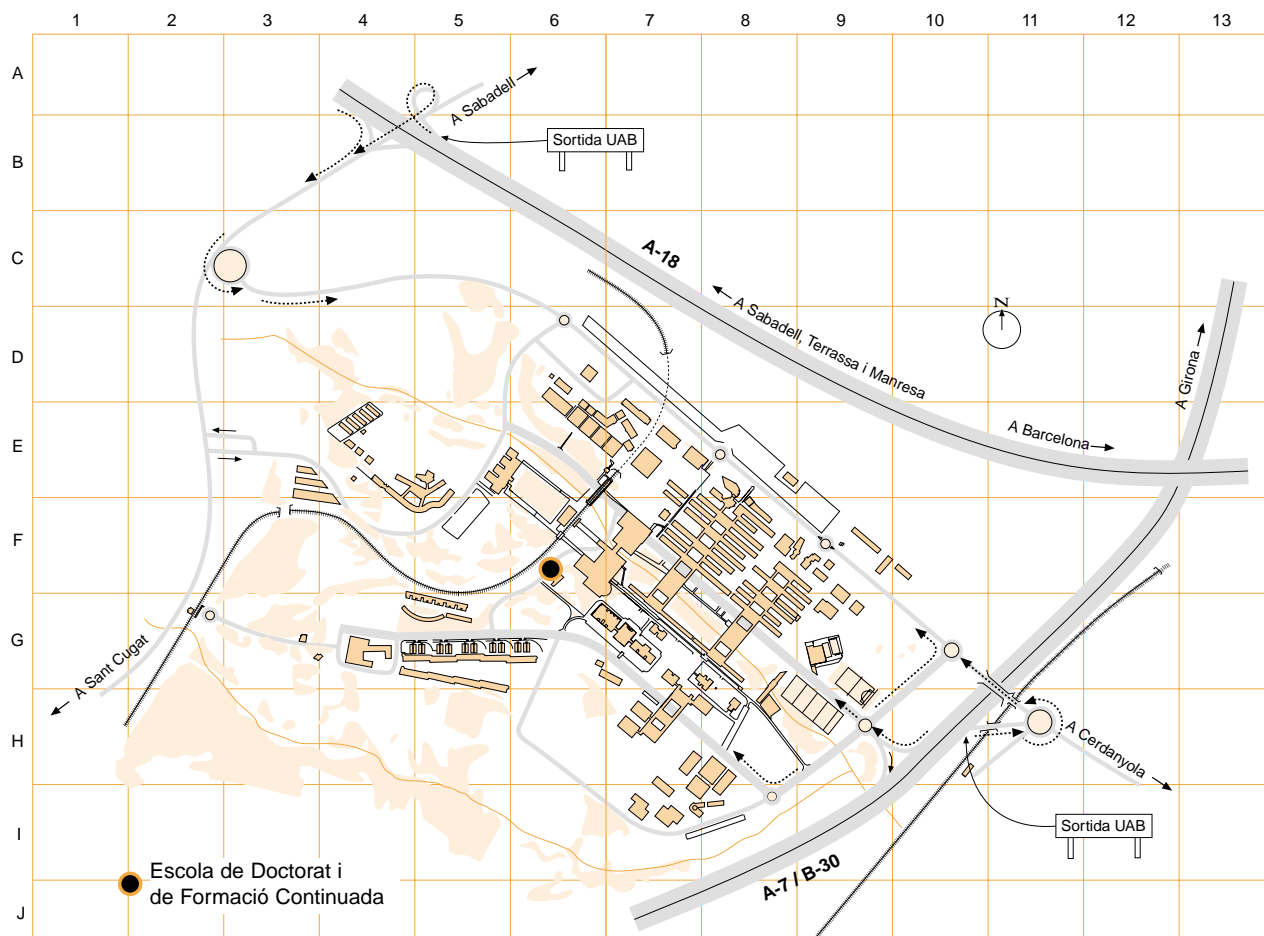

Centres docents

Escola de Doctorat i de Formació Continuada, 6F
 Escola Superior d'Hostaleria de Catalunya, 4G
 Escola Tècnica Superior d'Enginyeria, 8F-8G
 Escola Universitària de Previsió i Seguretat Integral, 4G
 Escola Universitària de Turisme, 4G
 Facultat de Ciències de la Comunicació, 7G
 Facultat de Ciències de l'Educació, 7E
 Facultat de Ciències Econòmiques i Empresarials, 8F
 Facultat de Ciències Polítiques i de Sociologia, 7F
 Facultat de Ciències, 8F-8G
 Facultat de Dret, 7F-7G
 Facultat de Filosofia i Lletres, 8F
 Facultat de Medicina, 7H
 Facultat de Psicologia, 8E
 Facultat de Traducció i d'Interpretació, 7E
 Facultat de Veterinària, 4E-5E

Instituts i centres de recerca

Centre de Documentació Europea, 7E
 Centre de Recerca Ecològica i d'Aplicacions Forestals (CREAF), 8G
 Centre de Visió per Computador, 9G
 Centre d'Estudis Demogràfics, 7E
 Centre Nacional de Microelectrònica (CNM), 8F
 Granges Experimentals, 4E
 Hospital Clínic Veterinari, 4E
 Institut d'Anàlisi Econòmica (IAE), 7F
 Institut de Biologia Fonamental «Vicent Villar i Palasi» (IBF), 7G-8G
 Institut de Ciència dels Materials, 9F
 Institut de Ciències de l'Educació (ICE), 5E-6E
 Institut de Física d'Altes Energies (IFAE), 9F

Institut d'Estudis Metropolitans de Barcelona, 3G-4G
 Institut d'Investigació en Intel·ligència Artificial, 9F-9G
 Institut Universitari d'Estudis Europeus, 7E
 Planta de Tecnologia dels Aliments, 4E
 Taller de Mecànica i d'Electrònica, 9F

Serveis

Biblioteca d'Humanitats, 7E
 Edifici d'Estudiants. Cinema i Teatre, 7F
 Gespa: Fundació Privada, 6G-7G
 Parc Mòbil, 3E-4E
 Punt d'Informació, 7F
 Rectorat, Consell Social, Gerència, 5E
 Servei Assistencial de Salut, 6G
 Servei d'Activitat Física (SAF), 9G
 Servei d'Estabulari, 8H
 Servei d'Idiomes Moderns (SIM), 7H-8H
 Servei d'Informàtica, 9G
 Serveis Universitaris. Plaça Cívica, 7F
 Treball Campus, 6F
 Vila Universitària i Cases Sert, 5G

Altres llocs d'interès

Bombers de la Generalitat de Catalunya, 9F
 Escola de Bellaterra - Col·legi Públic, 6D
 Estació de Bellaterra FGC, 2G
 Estació de Renfe Cerdanyola-Universitat, 10H
 Estació Universitat Autònoma FGC, 6F
 Hotel Campus, 4G
 Institut de Batxillerat «Pere Calders», 6D
 Laboratori General d'Assaigs i d'Investigacions de la Generalitat de Catalunya, 7H-8H

E

D



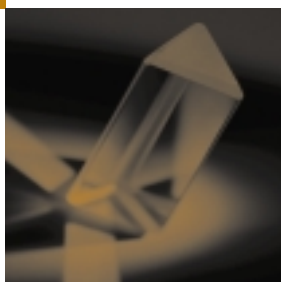
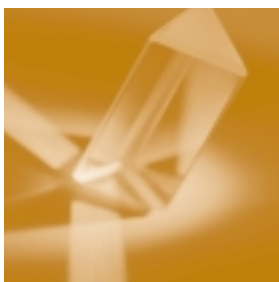

Ciències
experimentals
i tecnologies

FC

Mestratges

Biologia de la reproducció i tècniques de reproducció humana assistida

1002/99

32 crèdits

Octubre 1999 – juny 2001

Departament de Biologia Cel·lular i Fisiologia i Immunologia

Institut Universitari Dexeus

Coordinació

Josep Santaló i Pedro
Anna Veiga i Lluch
Montse Boada i Palà
Pere Nolasc Barri i Ragué

Preinscripció

De l'1 al 15 de setembre de 1999

Matrícula

1.370.000 PTA

Lloc

Institut Universitari Dexeus (Barcelona)

Continguts

Bases teòriques i formació pràctica de la fecundació i tècniques de reproducció assistida.

Assignatures: Gametogènesi masculina i femenina. Anomalies i patologia associades. Mecanismes de fecundació i desenvolupament embrionari. Immunologia de la reproducció. Esterilitat humana. Iniciació al Laboratori de Reproducció. Tècniques de reproducció assistida I i II. Endocrinologia de la reproducció. Diagnòstic genètic i reproducció. Bioètica i legislació. Tècniques de comunicació científica.

Per a més informació

Josep Santaló i Pedro
(93 581 27 75 – Josep.Santalo@uab.es)

Biologia humana

604/99

32 crèdits

Octubre 1999 – juny 2001

Departament de Biologia Animal, Vegetal i Ecologia

Coordinació

M. Eulàlia Subirà

Matrícula

224.000 PTA

Lloc

Unitat d'Antropologia (Facultat de Ciències)

Continguts

Anàlisi dels elements traça per a l'estudi de la paleodieta. Auxologia en la infància i l'adolescència. Avaluació dels riscos teratogènics. La contribució dels registres de defectes congènits. Citogenètica aplicada al diagnòstic prenatal. Citologia aplicada al diagnòstic hematològic. Diagnòstic de l'esquelet. Tècnica de detecció d'antígens limfocitaris. Tècniques citogenètiques en l'estudi de leucèmies. Tècniques de cultiu *in vitro* aplicades a l'hematologia. Tècniques hematològiques aplicades a l'antropologia forense. Tècniques immunohematològiques eritrocitàries. Tècniques transfusionals a Catalunya en el segle XX. Dosimetria biològica en radioprotecció. Erasmus. Fenotip i funció limfocitària. Origen i evolució de l'home. Pràcticum d'investigació. Pràctiques. Valoració del creixement en algunes malalties.

Per a més informació

M. Eulàlia Subirà (93 581 18 60 – eulalia.subira@uab.es)

Matemàtiques per a ensenyants

636/99

32 crèdits

Octubre 1999 – maig 2001

Departament de Matemàtiques

Coordinació

Joan del Castillo

Preinscripció

Fins al 25 de setembre de 1999

Matrícula

200.000 PTA

Lloc

Departament de Matemàtiques (Facultat de Ciències)

Continguts

Resolució de problemes. Teoria d'ondetes (*wavelets*) i tractament del senyal. Economia matemàtica. Control de qualitat i fiabilitat. Codificació i criptografia. Matemàtica discreta. Curs de Mathematica/Maple. Ensenyament de l'àlgebra i la geometria. Curs pràctic d'Astronomia. Ensenyament del càlcul i probabilitats.

Per a més informació

Isabel Nadal (93 581 11 37 – formcont@mat.uab.es)

Matemàtiques per a l'empresa i la indústria

1033/99

34 crèdits

Octubre 1999 – març 2000

Departament de Matemàtiques

Coordinació

Joaquim Bruna Floris
Agustí Reventós Tarrida

Preinscripció

De l'1 al 17 de setembre de 1999

Matrícula

300.000 PTA

Lloc

Departament de Matemàtiques (Facultat de Ciències)

Continguts

Mètodes numèrics aplicats. Investigació operativa: programació i optimització. Estadística: sèries temporals i estadística industrial. Modelització matemàtica. Economia de l'empresa. Ofimàtica. Redacció d'informes tècnics. Optatives (se'n definiran quatre): Grans bases de dades. Intel·ligència artificial i xarxes neuronals. Simulació. Codificació i criptografia. Matemàtica actuarial. Mètodes de decisió i teoria de jocs. Modelització geomètrica i informàtica gràfica. Tractament del senyal i de la informació.

Per a més informació

Isabel Nadal (93 581 11 37 – formcont@mat.uab.es)

Matemàtiques per als instruments financers

1029/99/2

32 crèdits

Setembre 1999 – maig 2000

Departament de Matemàtiques

Centre de Recerca Matemàtica

Coordinació

Joan del Castillo

Preinscripció

Del 10 de juny al 10 de juliol de 1999

Matrícula

500.000 PTA

Lloc

Centre de Recerca Matemàtica
Laboratori Docent del Departament de Matemàtiques

Continguts

Mètodes numèrics. Econometria. Sèries temporals. Valoració de productes derivats. Xarxes neuronals. Mercats financers. Integració numèrica d'EDP. Models estocàstics en finances. Estratègies financeres. Mesura i control de riscos. Pràctiques.

Per a més informació

Joan del Castillo (93 581 10 76 – formcont@mat.uab.es)

Diplomatures de postgrau

Consultoria ambiental

3062/99

18 crèdits

Octubre 1999 – juny 2000

Centre d'Estudis Ambientals

Coordinació

Xavier Domènech Antúnez

Preinscripció

Setembre de 1999

Matrícula

262.000 PTA

Lloc

ISEMA, Diputació, 237 (Barcelona)

Continguts

Legislació ambiental. Metodologia d'auditoria ambiental i energètica. Sistemes de gestió ambiental. Màrqueting ambiental. Diagnòstic ambiental. Riscos ambientals. Tecnologies netes i ACV. Ecoeficiència empresarial.

Per a més informació

Enric Pelayo (93 488 33 88 – isema@iname.com)

Educació i informació ambiental

3106/99

18 crèdits

Octubre 1999 – juny 2000

Centre d'Estudis Ambientals

Institut Superior d'Estudis de Medi Ambient (ISEMA)

Coordinació

Xavier Domènech i Antúnez

Preinscripció

De l'1 al 30 de setembre de 1999

Matrícula

218.000 PTA

Lloc

ISEMA, Diputació, 237 (Barcelona)

Continguts

Didàctica de l'educació. Educació ambiental. Medi natural: funcionament dels ecosistemes. Informació ambiental municipal. Informació ambiental de productes i serveis. Comunicació proactiva.

Per a més informació

Enric Pelayo (93 488 33 88 – isema@iname.com)



Matemàtiques per a ensenyants

3060/99

19 crèdits

Octubre 1999 – maig 2000

Departament de Matemàtiques

Coordinació

Joan del Castillo

Preinscripció

Fins al 25 de setembre de 1999

Matrícula

100.000 PTA

Lloc

Departament de Matemàtiques (Facultat de Ciències)

Continguts

Resolució de problemes. Teoria d'ondetes (*wavelets*) i tractament del senyal. Economia matemàtica. Control de qualitat i fiabilitat. Codificació i criptografia. Matemàtica discreta. Curs de Mathematica/Maple. Ensenyament de l'àlgebra i la geometria. Curs pràctic d'astronomia. Ensenyament del càlcul i probabilitats.

Per a més informació

Isabel Nadal (93 581 11 37 – formcont@mat.uab.es)

Matemàtiques per a l'empresa i la indústria

3108/99

22 crèdits

Octubre 1999 – març 2000

Departament de Matemàtiques

Coordinació

Agustí Reventós Tarrida

Preinscripció

De l'1 al 17 de setembre de 1999

Matrícula

150.000 PTA

Lloc

Departament de Matemàtiques (Facultat de Ciències)

Continguts

Mètodes numèrics aplicats. Investigació operativa: programació matemàtica i optimització de processos. Estadística: sèries temporals i estadística industrial. Modelització matemàtica. Economia de l'empresa. Ofimàtica: Excel, Word, Access, Internet, xarxes locals. Redacció d'informes tècnics: presentacions verbals, informes escrits. Grans bases de dades, crides SQL i *data mining*. Intel·ligència artificial, xarxes neuronals, sistemes experts, algorismes genètics. Simulació. Codificació i criptografia. Matemàtica actuarial. Models de decisió i teoria de jocs. Modelització geomètrica, informàtica gràfica i cartografia. Tractament del senyal i de la informació.

Per a més informació

Isabel Nadal (93 581 11 37 – formcont@mat.uab.es)

Matemàtiques per als instruments financers

3080/99/2

18 crèdits

Setembre 1999 – desembre 1999

Departament de Matemàtiques

Centre de Recerca Matemàtica

Coordinació

Joan del Castillo

Preinscripció

Del 10 de juny al 10 de juliol de 1999

Matrícula

250.000 PTA

Lloc

Centre de Recerca Matemàtica

Laboratori Docent del Departament de Matemàtiques

Continguts

Mètodes numèrics. Econometria. Sèries temporals. Valora-
ció de productes derivats. Xarxes neuronals. Mercats finan-
cers. Integració numèrica d'EDP. Models estocàstics en
finances. Estratègies financeres. Mesura i control de ris-
cos. Pràctiques.

Per a més informació

Joan del Castillo (93 581 10 76 – formcont@mat.uab.es)

Qualitat, seguretat i medi ambient

3099/99

18 crèdits

Octubre 1999 – juny 2000

Centre d'Estudis Ambientals

Institut Superior d'Estudis de Medi Ambient (ISEMA)

Coordinació

Xavier Domènech i Antúnez

Preinscripció

Setembre de 1999

Matrícula

262.000 PTA

Lloc

ISEMA, Diputació 237 (Barcelona)

Continguts

Implantació de sistemes de gestió de la qualitat ISO 9000.
Implantació de sistemes de gestió ambiental: ISO 14000.
Seguretat i salut laboral. Auditoria de seguretat laboral.
Ecoeficiència empresarial.

Per a més informació

Enric Pelayo (93 488 33 88 – isema@iname.com)



Cursos d'especialització

Auditoria d'un sistema de gestió ambiental ISO 14000

5142/99

Centre d'Estudis Ambientals

Coordinació

Xavier Domènech i Antúnez

Per a més informació

Enric Pelayo (93 488 33 88 – isema@iname.com)

Capacitació de gestió d'abocadors

5153/00

Departament de Geologia

Coordinació

Josep Trilla

Per a més informació

Juan Estalrich (93 581 12 70)

Cobol

834/99

Escola Universitària d'Informàtica de Sabadell

Coordinació

Jordi Pons Aróztegui

Per a més informació

Juan Cánovas (93 728 77 49 – Juan.Canovas@uab.es)

Curs avançat de bridge

5075/00

Departament de Matemàtiques

Coordinació

Mark Melnikov

Per a més informació

Toni Chico (93 581 13 04 – formcont@mat.uab.es)

Curs de formació per a personal investigador usuari d'animals per a experimentació i altres finalitats científiques

5022/00 i 5022/00/2

Facultat de Veterinària

Coordinació

Patrocínio Vergara Esteras

Per a més informació

Sílvia Martín Moron
(93 581 14 18 – ad.veterinaria@uab.es)

Curs propedèutic d'estadística i fonaments matemàtics

5076/99

Facultat de Ciències Polítiques i de Sociologia

Coordinació

Antonio Martín Artilles

Per a més informació

Antonio Martín Artilles
(93 581 12 21 – scpg3@cc.uab.es)

Disseny de pàgines web

5027/00

Escola Universitària d'Informàtica de Sabadell

Coordinació

Jordi Pons Aróztegui

Per a més informació

Juan Cánovas Ortega
(93 728 77 49 – Juan.Canovas@uab.es)

Ecoeficiència en el servei turístic. Distintiu de qualitat ambiental

5127/99

Centre d'Estudis Ambientals

Coordinació

Xavier Domènech i Antúnez

Per a més informació

Enric Pelayo (93 488 33 88 – isema@iname.com)

Iniciació al bridge

5072/99

Departament de Matemàtiques

Coordinació

Mark Melnikov

Per a més informació

Toni Chico (93 581 13 04 – formcont@mat.uab.es)

Internet i les autopistes de la informació

840/00

Escola Universitària d'Informàtica de Sabadell

Coordinació

Jordi Pons Aróztegui

Per a més informació

Juan Cánovas Ortega
(93 728 77 49 – Juan.Canovas@uab.es)

Novell Netware

844/00

Escola Universitària d'Informàtica de Sabadell

Coordinació

Jordi Pons Aróztegui

Per a més informació

Juan Cánovas Ortega
(93 728 77 49 – Juan.Canovas@uab.es)

Programació avançada en Java

5168/00

Escola Universitària d'Informàtica de Sabadell

Coordinació

Jordi Pons Aróztegui

Per a més informació

Juan Cánovas Ortega
(93 728 77 49 – Juan.Canovas@uab.es)

Programació en Delphi

5031/99/2

Escola Universitària d'Informàtica de Sabadell

Coordinació

Jordi Pons Aróztegui

Per a més informació

Juan Cánovas Ortega
(93 728 77 49 – Juan.Canovas@uab.es)

Programació en Java

5024/99 i 5024/00

Escola Universitària d'Informàtica de Sabadell

Coordinació

Jordi Pons Aróztegui

Per a més informació

Juan Cánovas Ortega
(93 728 77 49 – Juan.Canovas@uab.es)

Programació en Visual Basic

5029/99 i 5029/00

Escola Universitària d'Informàtica de Sabadell

Coordinació

Jordi Pons Aróztegui

Per a més informació

Juan Cánovas Ortega
(93 728 77 49 – Juan.Canovas@uab.es)

Programació en Visual C++

5030/00 i 5030/99/2

Escola Universitària d'Informàtica de Sabadell

Coordinació

Jordi Pons Aróztegui

Per a més informació

Juan Cánovas Ortega
(93 728 77 49 – Juan.Canovas@uab.es)

Residus: recurs o rebuig

5158/99

Escola de Doctorat i de Formació Continuada

Coordinació

Xavier Domènech

Per a més informació

Roser Martínez
(93 581 15 33 – Roser.Martinez@uab.es)

XXI Curs de capacitació per a supervisors d'instal·lacions radiatives

5018/99

Departament de Física

Coordinació

Carmen Baixeras Divar

Per a més informació

Carmen Baixeras Divar
(93 581 15 08 – Carmen.Baixeras@uab.es)

XXXIII i XXXIV Curs de capacitació per a operadors d'instal·lacions radiatives

896/00

Departament de Física

Coordinació

Carmen Baixeras Divar

Per a més informació

Carmen Baixeras Divar
(93 581 15 08 – Carmen.Baixeras@uab.es)

DE

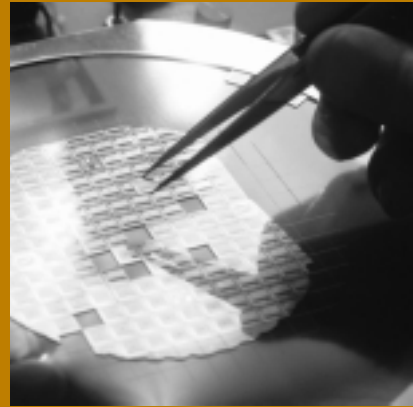



Ciències de la salut

FC

Mestratges

Arítmies i mort sobtada

1030/99

80 crèdits

Novembre 1999 – octubre 2000

Departament de Medicina

Coordinació

Antoni Bayés de Luna

Preinscripció

Fins al 31 d'octubre de 1999

Matrícula

250.000 PTA

Lloc

Servei de Cardiologia de l'Hospital de Sant Pau (Barcelona)

Continguts

Ablació. Desfibril·ladors. Electrocardiografia bàsica. Electrocardiografia avançada. Electrofisiologia. Epidemiologia. Factors de risc. Marcapàs. Potencials tardans. Protocols. ECG de Holter. Pràctiques.

Per a més informació

Montserrat Saurí (93 291 93 36 – cardio@lander.es)

Cardiologia esportiva

607/99

80 crèdits

Novembre 1999 – octubre 2001

Departament de Medicina

Coordinació

Antonio Bayés de Luna

José Ricardo Serra Grima

Preinscripció

Octubre de 1999

Matrícula

500.000 PTA

Lloc

Centre de Medicina Esportiva del Servei de Cardiologia de l'Hospital de Sant Pau (Barcelona)

Continguts

L'ensenyament teòric s'efectuarà mitjançant cursos d'especialització dedicats a les diferents parts del coneixement de diverses àrees. Ensenyament pràctic: Especialistes en medicina esportiva. Especialistes en Cardiologia. Cures intensives cardiològiques. Eco-Doppler-ECG d'esforç (potencials tardans, ressonància magnètica, estudis invasius). Cardiologia clínica. Electrocardiografia. Ecocardiografia. Exploració física. Avaluació de l'entrenament. Avaluació global específica. Estudi de la funció cardiopulmonar. Psicologia de l'esforç. Centres especials. Estadística. Evolució del cor de l'esportista. Tècniques complementàries: hemodinàmica, gammagrafia. Pràctiques.

Per a més informació

Montserrat Saurí (93 291 93 36 – cardio@lander.es)

Cardiopatia isquèmica

1031/99

80 crèdits

Novembre 1999 – octubre 2000

Departament de Medicina

Coordinació

Antoni Bayés de Luna

Preinscripció

Fins al 30 d'octubre de 1999

Matrícula

250.000 PTA

Lloc

Servei de Cardiologia de l'Hospital de Sant Pau (Barcelona)

Continguts

Cures intensives cardiològiques. ECG bàsica. ECG avançada. Epidemiologia. Factors de risc. Medicina nuclear. Protocols. Prova d'esforç. PTCA. Pràctiques.

Per a més informació

Montserrat Saurí (93 291 93 36 – cardio@lander.es)

Diagnòstic i rehabilitació neuropsicològica

1042/99

40 crèdits

Octubre 1999 – maig 2001

Departament de Medicina

Coordinació

Josep M. Grau i Veciana
Jaume Kulisevsky i Bojarsky
Carmen García Sánchez

Preinscripció

Del 15 al 30 de juny i del 15 al 30 de setembre de 1999

Matrícula

600.000 PTA

Lloc

Hospital de Sant Pau (Barcelona)

Continguts

El primer any els continguts estan dirigits a capacitar l'alumne per a l'exploració i diagnòstic neuropsicològic i adquisició i perfeccionament dels coneixements de la clínica neurològica i neuroquirúrgica per comprendre millor la clínica neuropsicològica. El segon any els continguts estan dirigits a capacitar l'alumne per al tractament-rehabilitació del dany cerebral. Assignatures: Neuroanatomia, neuroquímica i neuroimatge: fonaments. Neuropsicologia de les funcions superiors i tècniques d'exploració neuropsicomètriques. Neurofisiologia de les funcions superiors i tècniques d'exploració neuropsicomètriques. Neurogenètica. Neuropsicofarmacologia. Bases metodològiques per a l'elaboració de projectes. Introducció a la nosologia, síndromes i tècniques neurològiques. Introducció a la nosologia, síndromes i tècniques neuroquirúrgiques. Afàsies, apràxies, agnòsies i amnèsies. Síndrome frontal. Trastorns neurodegeneratius, envelliment i demències. Neuropsicologia infantil. Trastorns neuropsicològics en la clínica neurològica i neuroquirúrgica. Trastorns neuropsicològics en l'alcoholisme i altres drogues. Trastorns neuropsicològics en els trastorns psiquiàtrics. Neurofarmacologia i tractaments neurològics i neuroquirúrgics. Rehabilitació neuropsicològica i mecanismes de reparació. Peritatge neuropsicològic i anàlisi de casos a l'aula i consulta externa. Pràctiques a consulta externa i sala. Pràctiques en rehabilitació neuropsicològica. Treball d'investigació.

Per a més informació

Josep M. Grau i Veciana
(93 291 90 49 – jgrau@hsp.santpau.es)

Direcció d'hospitals i d'empreses sanitàries (*)

1046/99

41 crèdits

Novembre 1999 – juny 2000

Escola de Doctorat i de Formació Continuada

Fundació Doctor Robert

EADA

Coordinació

Josep Cuervo
Mateu Huguet

Matrícula

1.450.000 PTA

Lloc

Casa Convalescència (Barcelona)
Centre residencial d'EADA (Collbató)

Continguts

1. Comprensió del sector sanitari: Introducció a la gestió sanitària; Sistemes i polítiques sanitàries; Estadística i mètodes quantitativs; Introducció al sector salut; L'efectivitat en la pràctica mèdica; Fonaments d'economia de la salut; Les organitzacions sanitàries. 2. Direcció estratègica de les organitzacions sanitàries: Models i sistemes de gestió; La planificació estratègica: El projecte estratègic; La direcció per valors; Planificació dels serveis de salut; Política i gestió de la qualitat; Màrqueting de serveis sanitaris; El control de gestió. 3. Gestió, direcció i control dels serveis assistencials i de suport: Organització dels serveis de salut; Procés i producció clínica; Sistemes d'informació hospitalària i sanitària; La direcció de serveis mèdics; Gestió de productes intermedis; Gestió clínica; La gestió de cures d'infermeria; Gestió i avaluació de la tecnologia; Gestió econòmica del *case-mix*; Admissió i gestió de pacients; Logística de materials i direcció de serveis generals; Gestió del canvi i reenginyeria de processos. 4. La direcció economicofinancera: La gestió econòmica de l'empresa; Comptabilitat general i analítica; Finançament de les empreses sanitàries i sistemes de pagament. 5. Direcció de persones i d'equips. Direcció de recursos humans: Marc conceptual del comportament de les organitzacions; Els equips: formació, lideratge, participació en la presa de decisions; La cultura de les organitzacions. La gestió del canvi cultural; El procés de canvi: forces i resistències, gestió del canvi organitzatiu; La direcció de recursos humans. 6. Habilitats directives: Comunicació interpersonal. Presentacions en públic; Direcció de reunions i negociació amb persones i equips. 7. Integració global.

Per a més informació

Anna Puigvert (93 452 11 94 – apuigvert@eada.es)

Disseny i estadística en ciències de la salut

1049/99

55 crèdits

Novembre 1999 – juny 2001

Departament de Psicobiologia i Metodologia de les Ciències de la Salut

Coordinació

Josep M. Domènech i Massons

Preinscripció

Octubre i novembre de 1999

Matrícula

410.000 PTA

Lloc

Laboratori d'Estadística Aplicada i de Modelització
Facultat de Psicologia (mòduls intensius)

Continguts

El programa s'estructura en sis mòduls obligatoris i en un conjunt de mòduls optatius. Els mòduls més llargs es cursaran mitjançant ensenyament a distància, per facilitar el seguiment a les persones residents lluny del campus. En aquest cas es requerirà l'assistència dels alumnes a *stages* i també a l'avaluació final al campus de Bellaterra. L'ensenyament dels diferents mòduls intensius es desenvoluparà, si és possible, en el campus de Bellaterra. Es podran programar durant caps de setmana i també durant l'estiu. S'establirà un procediment per a convalidacions amb la finalitat d'atendre les peticions d'aquelles persones que, d'acord amb la seva formació, acreditin coneixements suficients en un o més dels mòduls programats. Mòduls obligatoris: Fonaments de disseny i estadística. Anàlisi multivariable: models de regressió. Procés de dades sanitàries. Disseny d'investigacions. Documentació científica i elaboració de treballs d'investigació. Disseny de bases de dades. Mòduls optatius: Internet i eines informàtiques.

Per a més informació

Conchi Serrano (93 581 16 32 – metodo@metodo.uab.es)

Documentació mèdica

673/00

40 crèdits

Gener 2000 – juny 2001

Departament de Medicina

Coordinació

Àlvar Martínez Vidal
Maria Rovira Barberà

Matrícula

600.000 PTA

Lloc

Casa Convalescència (Barcelona)

Continguts

Informació i comunicació en medicina. Informació i documents mèdics. Sistemes de recuperació de la informació. Avaluació dels sistemes d'informació. Nocions d'estadística i epidemiologia. Mètodes per a la producció i la presentació d'indicadors. Sistemes de recuperació d'informació científica. Indicadors d'activitat científica. Nomenclatures i classificacions en documentació assistencial. Sistemes d'informació assistencial. Informació per a la planificació, avaluació i gestió de programes sanitaris. Informació sanitària.

Per a més informació

Maria Rovira Barberà (93 291 93 12)

Endocrinologia, metabolisme i nutrició pediàtrica

658/00

60 crèdits

Gener 2000 – gener 2002

Departament de Pediatria, Obstetrícia i Ginecologia i Medicina Preventiva

Coordinació

Antonio Carrascosa Lezcano

Preinscripció

Fins al 31 de gener del 2000

Matrícula

500.000 PTA

Lloc

Servei de Pediatria de l'Hospital Maternoinfantil de la Vall d'Hebron (Barcelona)

Continguts

Creixement i desenvolupament fetal i postnatal humà. Diferenciació sexual i desenvolupament puberal. Patologia del creixement. Retards de creixement. Talla alta. Metabolisme ossi en pediatria. Displàsies esquelètiques. Patologia hipotalamohipofisària, tiroide i suprarenal. Patologia de la diferenciació sexual i del desenvolupament puberal. Endocrinologia de l'adolescència. Diabetis mellitus. Hipoglucèmies. La nutrició com a factor regulador del creixement i desenvolupament humà. Malnutrició i mala nutrició. Influència dels hàbits nutricionals pediàtrics en la patologia de l'adult. Tècniques nutricionals especials. Alimentació enteral i parenteral. Alimentació en patologia pediàtrica. Trastorns de la conducta nutricional. Anorèxia i bulímia nervioses. Obsessat en el nen i en l'adolescent. Introducció a la investigació en endocrinologia i nutrició pediàtrica. Sessions clíniques, bibliogràfiques i seminaris. Treball d'investigació. Pràctica clínica.

Per a més informació

Antonio Carrascosa Lezcano (93 489 30 64)

Gerontologia clínica

1001/99

55 crèdits

Octubre 1999 – maig 2001

Departament de Medicina

Col·legi Oficial de Metges de Barcelona

Coordinació

Miquel Vilardell Tarrés
Antonio San José Laporte
Jaume Padrós Selma

Preinscripció

Fins al setembre de 1999

Matrícula

495.000 PTA

Lloc

Aula del Col·legi Oficial de Metges de Barcelona
Pg. Bonanova, 47, 3a planta (Barcelona)

Continguts

Principis de gerontologia. Principis de geriatria. Malalties dels òrgans i sistemes a les persones grans. Síndromes geriàtriques. Nivells assistencials i atenció geriàtrica.

Per a més informació

Antonio San José Laporte
(93 274 60 00 – sanjose@ar.vhebron.es)

Mediació familiar (*)

1045/99

40 crèdits

Octubre 1999 – juny 2001

Escola de Doctorat i de Formació Continuada
Fundació Doctor Robert

Coordinació

Juan Luis Linares Fernández

Matrícula

600.000 PTA

Lloc

Servei de Psiquiatria de l'Hospital de Sant Pau (Barcelona)
Casa Convalescència (Barcelona)

Continguts

La mediació familiar és un procés de maneig de conflictes en el qual les parts implicades busquen un acord amb l'ajut d'un tercer, el mediador, teòricament imparcial. Quan els conflictes afecten a persones d'una mateixa família, parlem de mediació familiar, constituint la situació més habitual les desavinences pròpies de les separacions i els divorcis. Assignatures: Introducció a l'epistemologia sistèmica. Introducció al concepte de mediació. Conjugalitat i parentalitat. Teoria de conflictes. Mètodes de resolució de conflictes. Conflicte, competició i poder. Teoria de la parella. Separació, divorci: procés psicològic i jurídic. Separació, divorci: procés legal. Entrenament vivencial. Mediació en conflictes econòmics i patrimonials. Els fills davant la ruptura dels pares. Tipologia de les ruptures conflictives. Tècniques i habilitats utilitzades en la mediació. Tècniques de negociació. Tècniques per manejar el conflicte. Aspectes ètics i deontològics.

Per a més informació

Teresa Borràs (93 291 94 75 – eterapia@santpau.es)

Medicina d'urgències i d'emergències

1003/99

125 crèdits

Octubre 1999 – setembre 2001

Departament de Medicina

Servei Coordinador d'Urgències de Barcelona SA 061

Coordinació

Juan Carlos Pedro Botet Montoya
Fernando García Alfranca
Juan Gutiérrez Cebollada

Matrícula

1.000.000 PTA

Lloc

Seu del SCUBSA-061, Joan Miró 17 2n i 4t (Barcelona)

Continguts

El programa consta de dos anys lectius en que es desenvoluparan un total de 300 hores teòriques i 2.240 hores pràctiques. El programa teòric es desenvoluparà en sis mòduls entre els dos anys, i es tractaran els temes següents: Reanimació cardíopulmonar, Electrocardiografia bàsica, Ventilació mecànica, Cardiologia, Pneumologia, Hematologia, Nefrologia, Pediatria, Obstetrícia i ginecologia, Toxicologia, Malalties infeccioses, Oftalmologia, ORL, Dermatologia, Psiquiatria, Geriatria, Digestiu, Cirurgia, Traumatologia, Urologia, Endocrinologia, Neurologia, Miscel·lània, Aspectes organitzatius i legals, Reumatologia, Casos clínics, Avaluació.

Per a més informació

José Antonio de Andrés (93 221 37 86)

Medicina tropical i geografia mèdica

638/00

50 crèdits

Gener 2000 – desembre 2001

Departament de Pediatria, Obstetrícia i Ginecologia i Medicina Preventiva

Unitat de Malalties Tropicals i Importades de la DAP Ciutat Vella

Coordinació

Oriol Vall Combelles

Preinscripció

Fins al 30 de novembre de 1999

Matrícula

500.000 PTA

Lloc

Aulari de l'Hospital del Mar (Barcelona)

Continguts

Medicina tropical. Pediatria tropical. Salut comunitària en països en vies de desenvolupament. Malalties importades. Pràctiques de microbiologia. Aigua i salut en països en vies de desenvolupament. Antropologia biològica. Antropologia social. Cooperació internacional. Dermatologia tropical. Malalties de transmissió sexual. Introducció a la cirurgia menor en el tròpic. Assistència sanitària a les poblacions desplaçades o en situacions de catàstrofes. Micologia mèdica. Nutrició i vacunació en països en vies de desenvolupament. Oftalmologia. Parasitosis autòctones i oportunistes: diagnòstic de laboratori.

Per a més informació

Blanca Pérez Ramos
(93 441 29 97 – medicina.tropical@uab.es)

Neuropsicologia clínica infantil i d'adults

1037/99

110 crèdits

Octubre 1999 – maig 2002

Departament de Psicologia de la Salut i Psicologia Social

Coordinació

Jordi Obiols i Llandrich
Mercè Jódar Vicente
Joan Deus i Yela

Preinscripció

Fins al 30 de setembre de 1999

Matrícula

1.050.000 PTA

Lloc

Casa Convalescència (Barcelona)
Centres de pràctiques

Continguts

Principis de neurologia. Assimetries hemisfèriques cerebrals. Neuroquímica i neuroanatomia funcional. Tècniques de neuroimatge cerebral. Principis de neuropsiquiatria. Neuropsicologia del llenguatge. Agnòsies. Apràxies. Neuropsicologia de la memòria. Neuropsicologia i patologia vascular cerebral. Neuropsicologia dels lòbuls frontals. Neurocirurgia i traumatismes cràniocèfalics. Neuropsicologia de les demències i de l'envelliment normal. Neuropsicologia de l'epilèpsia. Neurofarmacologia i psicofarmacologia. Neuropsicologia dels ganglis basals. Tècniques de rehabilitació cognitiva.

Per a més informació

Mercè Jódar Vicente
(93 581 11 66 – Merce.Jodar@uab.es)

Nutriologia clínica

684/99

38 crèdits

Novembre 1999 – març 2001

Departament de Medicina

Coordinació

August Coromines Vilardell

Preinscripció

De l'1 al 3 d'octubre de 1999

Matrícula

700.000 PTA

Lloc

Hospital Universitari Germans Trias i Pujol (Badalona)

Continguts

Introducció a la nutrició. Sociologia i nutrició. Psicologia i nutrició. Lipidologia. Vitamines. Gastroenterologia. Nutrició pediàtrica. Nutrició comunitària. Màrqueting social i nutrició. Aliments funcionals. Alcohol. Obesitat. Factors de risc. Nutrició parenteral. Cirurgia en la obesitat. Antioxidants. Fibrologia clínica. Medicina estètica. Nutrició equilibrada. Nutrició evolutiva en la dona. Nutrició i infància.

Per a més informació

Micaela Abril (93 465 12 00 ext. 3639 i 93 497 88 70)

Paidopsiquiatria

647/99

80 crèdits

Octubre 1999 – juliol 2001

Departament de Psiquiatria i de Medicina Legal

Coordinació

Josep Tomàs i Vilaltella

Preinscripció

De l'1 al 25 de setembre de 1999

Matrícula

1.200.000 PTA

Lloc

Unitat de Psiquiatria Infantil de l'Hospital Maternoinfantil Vall d'Hebron (Barcelona)

Continguts

Psiquiatria del lactant i primera infància. Psicopatologia. Psiquiatria. Terapèutica. Assignatures: Fonaments neurològics. Fonaments pediàtrics. Psicopatologia infantil. Maduració i aprenentatge. Psicoteràpia. Psiquiatria infantil. Terapèutica biològica.

Per a més informació

Josep Tomàs i Vilaltella
(93 489 31 49 – j.tomas@cs.vhebron.es)

Patologia del llenguatge

1040/99

74 crèdits

Setembre 1999 – juliol 2001

Departament de Medicina

Escola de Patologia del Llenguatge (Hospital de Sant Pau)

Coordinació

Josep M. Vendrell i Bruçet

Preinscripció

Del 3 de maig al 30 de juliol de 1999

Matrícula

280.000 PTA

Lloc

Escola de Patologia del Llenguatge de l'Hospital de Sant Pau (Barcelona)

Continguts

Participació en el programa del pla d'intervenció logopèdica. Aplicació del pla de treball: tractament individual, tècniques complementàries i de grup, rehabilitació informatitzada. Sessions clíniques d'assessorament, revisió i seguiment. Participació en les avaluacions de seguiment i alta. Elaboració d'una memòria clínica sobre les activitats assistencials efectuades. Assignatures: Avaluació i rehabilitació de les disàrtries. Avaluació cognitiva del pacient amb patologia del llenguatge. Avaluació i rehabilitació de l'afàsia. Rehabilitació informatitzada en patologia del llenguatge. Rehabilitació de l'afàsia i trastorns associats. Neurobiologia de les funcions cerebrals superiors. Avaluació dels trastorns de la fonació. Rehabilitació dels trastorns de la fonació. Avaluació i intervenció en logopèdia infantil.

Per a més informació

Josep M. Vendrell i Bruçet
(93 291 90 79 – epl.cursos@cbi.es)

Psicogeriatría

1020/99

42 crèdits

Octubre 1999 – maig 2001

Departament de Psiquiatria i de Medicina Legal
Sagrat Cor de Jesús – Serveis de Salut Mental (Martorell)

Coordinació

Miquel Casas Brugué
Josep M. Costa Molinari

Preinscripció

De l'1 de juny al 15 de juliol de 1999

Matrícula

550.000 PTA

Lloc

Hospital Sant Rafael (Barcelona) i Institucions de les Germanes Hospitalàries del Sagrat Cor de Jesús (Martorell)

Continguts

Història de la Psicogeriatría. Gerontologia fonamental. Pro-pedèutica en psicopatologia geriàtrica. Aspectes conceptuals i mètodes en neuropsicologia. Patologia geriàtrica fonamental. Aspectes anatomopatològics de l'envelliment del sistema nerviós. Patologia neurològica en geriatría. Patologia psiquiàtrica en geriatría. Clínica dels trastorns psiquiàtrics en psicogeriatría. Trastorn mental orgànic. Urgències en psicogeriatría. Terapèutica en psicogeriatría. Atenció d'infermeria en psicogeriatría. Intervenció social familiar en psicogeriatría. Problemes ètics en psicogeriatría: introducció. Qüestions legals en psicogeriatría.

Per a més informació

Manuel Sánchez
(93 775 22 00 – manuelanchez@mx2.redestb.es)

Psicopatologia clínica de l'adult

1039/99

80 crèdits

Octubre 1999 – juny 2001

Departament de Psicologia de la Salut i Psicologia Social

Coordinació

Jordi Obiols Llandrich
Susana Subirà Àlvarez

Preinscripció

Fins al 20 de setembre de 1999

Matrícula

600.000 PTA

Lloc

Casa Convalescència (Barcelona)

Continguts

Esquizofrènia. Demències. Trastorns afectius. Trastorns de l'ansietat.

Per a més informació

Susana Subirà
(93 581 11 66 – cronic@uab.es)

Psicopatologia clínica infantojuvenil

1038/99

80 crèdits

Octubre 1999 – juny 2001

Departament de Psicologia de la Salut i Psicologia Social

Coordinació

Edelmira Domènech i Llaberia
M. Claustre Jané i Ballabriga

Preinscripció

Fins al 20 de setembre de 1999

Matrícula

600.000 PTA

Lloc

Casa Convalescència (Barcelona)

Continguts

Deficiències. Autisme. Trastorns emocionals. Trastorns del comportament.

Per a més informació

M. Claustre Jané i Ballabriga
(93 581 31 69 – paido@cc.uab.es)

Registre europeu de medicaments

1011/00

32 crèdits

Gener 2000 – juny 2001

Departament de Farmacologia i Terapèutica

Coordinació

Josep Torrent-Farnell

Matrícula

950.000 PTA

Lloc

Casa Convalescència (Barcelona)

Continguts

El mestratge està estructurat en diferents mòduls generals que permetran adquirir una visió profunda amb una perspectiva global del procés de registre de medicaments d'ús humà i veterinari. Tampoc no s'han volgut obviar aspectes específics relacionats amb el registre de productes sanitaris, dietètics, cosmètics i especialitats publicitàries. Mòduls: Perspectives en la investigació i el registre de medicaments. Organismes reguladors. Dossier químic-farmacèutic. Aspectes generals de la síntesi química. Desenvolupament preclínic: avaluació farmacodinàmica, farmacocinètica i toxicològica. Investigació biomèdica: aspectes metodològics, ètics i legals. Bioestadística i informàtica aplicada a la investigació. Investigació i registre de medicaments obtinguts per procediments biotecnològics. Activitats de postcomercialització en l'àmbit del registre de medicaments. Medicaments veterinaris. Productes sanitaris. Productes cosmètics. Registre d'altres productes: especialitats publicitàries, productes dietètics, plantes medicinals. Gestió, organització i funcions del departament de registres en l'entorn de la indústria farmacèutica. Elaboració d'una memòria sobre un treball pràctic i defensa davant d'un tribunal.

Per a més informació

Joana Dalmau (93 435 79 37 – gcalvo@hsp.santpau.es)

Reorganització funcional cerebral

1041/99

70 crèdits

Setembre 1999 – juliol 2001

Departament de Medicina

Escola de Patologia del Llenguatge (Hospital de Sant Pau)

Coordinació

Josep M. Vendrell i Brucet

Preinscripció

Del 3 de maig al 30 de juliol de 1999

Matrícula

280.000 PTA

Lloc

Escola de Patologia del Llenguatge de l'Hospital de Sant Pau (Barcelona)

Continguts

Participació en el procés diagnòstic del pacient amb una lesió cerebral. Rotació per diversos centres assistencials amb patologies específiques del SNC. Preparació i programació del pla terapèutic. Aplicació de tècniques de rehabilitació i estimulació cognitiva: tractament individual, tècniques complementàries i de grup, rehabilitació informatitzada. Participació activa en projectes de desenvolupament del pla terapèutic. Sessions clíniques d'assessorament, revisió i seguiment. Avaluació final i alta dels pacients. Treball de recerca sobre rehabilitació o estimulació cognitiva. Assignatures: Avaluació i rehabilitació de les disàrtries. Les funcions cognitives i la seva patologia. Avaluació i rehabilitació de l'afàsia. Rehabilitació informatitzada de les funcions cognitives. Rehabilitació de les funcions cognitives. Neurobiologia de les funcions cerebrals superiors. Trastorns psiquiàtrics associats a les malalties neurològiques. Clínica i evolució de les lesions cerebrals agudes. Malalties cròniques del SNC. Anatomia funcional del SNC. Neurofisiologia cerebral. Tècniques d'avaluació i diagnòstic en rehabilitació cognitiva.

Per a més informació

Josep M. Vendrell i Brucet
(93 291 90 79 – epl.cursos@cbi.es)

Teràpia familiar sistèmica

649/99

64 crèdits

Octubre 1999 – juny 2001

Escola de Doctorat i de Formació Continuada

Fundació Doctor Robert

Coordinació

Juan Luis Linares Fernández

Preinscripció

Del 15 de juliol al 15 de setembre de 1999

Matrícula

800.000 PTA

Lloc

Unitat de Psicoteràpia del Servei de Psiquiatria de l'Hospital de Sant Pau (Barcelona)
Casa Convalescència (Barcelona)

Continguts

El programa s'articula en espais teòrics i pràctics, consistint aquests últims en sessions de teràpia familiar conduïdes pels alumnes en supervisió directa, així com la supervisió indirecta de casos aportats pels alumnes des de la seva pràctica professional. Al llarg d'aquests dos anys es realitzarà un treball d'investigació seguint les línies de desenvolupament proposades per la direcció del mestratge. Assignatures: Espai Clínic I i II. Espai Teòric. Espai vivencial-experiencial I i II. Supervisió indirecta. Psicoteràpies cognitiu-conductuals. Psicoteràpies relacionals sistèmiques. Psicoteràpies integradores i humanistes. Psiquiatria biològica. Deu seminaris ordinaris i extraordinaris el primer curs i vuit seminaris ordinaris i extraordinaris el segon curs. Treball de recerca.

Per a més informació

Anna Ramírez / Glòria Bages
(93 291 94 75 – eterapia@santpau.es)

Diplomatures de postgrau

Actualització en cures d'infermeria

3061/00

21 crèdits
Gener 2000 – febrer 2001
Escola Universitària d'Infermeria de la Creu Roja

Coordinació
Lena Ferrús i Estopà
Dolors Pintado

Preinscripció
De l'1 de juny al 30 de setembre de 1999

Matrícula
190.000 PTA

Lloc
Aula del Pavelló de Docència del Consorci de l'Hospital Creu Roja (Hospitalet de Llobregat)

Continguts
Aprofundir en la fisiopatologia dels problemes de salut més prevalents. Farmacologia, posologia i vigilància dels efectes adversos. Models conceptuals més utilitzats en infermeria. Metodologia per a l'elaboració de plans de cures. Estandarització de les cures per als problemes més prevalents. Habilitats comunicatives: relació d'ajuda, afrontament de situacions de crisi, educació sanitària. Pensament crític: lectura crítica, actuacions basades en l'evidència. Bioètica. Noves tendències: política sanitària, trajectòries clíniques, gestió de casos. Assignatures: Fisiopatologia i farmacologia davant els problemes de salut més prevalents. Estandarització en cures. Tendències d'infermeria. Pensament crític. Habilitats comunicatives. Models conceptuals en infermeria. Nutrició i dietètica. Bioètica.

Per a més informació
Mireia Tarruella i Farré (93 783 77 77 – euicr@readysoft.es)

Atenció a persones infectades pel VIH i sida

773/99

20 crèdits
Octubre 1999 – març 2000
Escola Universitària d'Infermeria de Sant Pau

Coordinació
Isabel Casanovas Calvet

Preinscripció
De l'1 de juny al 16 de juliol de 1999

Matrícula
180.000 PTA

Lloc
Escola Universitària d'Infermeria de Sant Pau (Barcelona)

Continguts
Introducció a l'atenció a persones infectades pel VIH i sida. Atenció a la persona infectada pel VIH i sida en les diferents fases de la malaltia. Consideracions especials en situacions específiques. Aspectes ètics, legals i recursos socials. Mesures preventives en el medi sanitari. Investigació científica. Pràctiques clíniques.

Per a més informació
Júlia Esteve i Puig (93 291 92 17 – seui@hsp.santpau.es)

Atenció d'infermeria al malalt cardiològic

3010/99

22 crèdits
Octubre 1999 – maig 2000
Escola Universitària d'Infermeria de Sant Pau

Coordinació
Josefa Mitjans Galitó

Preinscripció
De l'1 de juny al 16 de juliol de 1999

Matrícula
206.000 PTA

Lloc
Escola Universitària d'Infermeria de Sant Pau (Barcelona)

Continguts
Atenció d'infermeria al malalt cardíac en situació crítica: Patologia cardíaca. Atenció d'infermeria. Terapèutica mèdica. Educació sanitària. Tècniques diagnòstiques: Exploració cardíaca. Alteracions del ritme cardíac. Cirurgia cardíaca: Patologia cardíaca quirúrgica. Trasplantament cardíac. Marcapàs definitiu. Hemodinàmica. Pràctiques clíniques.

Per a més informació
Júlia Esteve i Reig (93 291 92 17 – seui@hsp.santpau.es)

Atenció sociosanitària

3051/99

18 crèdits
Octubre 1999 – juny 2000
Escola Universitària de Ciències de la Salut de Manresa
Centre Sociosanitari de Manresa. Hospital de Sant Andreu

Coordinació
Montserrat Vila Gangoells
M. Àngels Serra Fabregat

Preinscripció
Del 26 al 31 de juliol i del 20 al 24 de setembre de 1999

Matrícula
165.000 PTA

Lloc
Teoria: Escola Universitària d'Infermeria (Manresa) Pràctica: Centre Sociosanitari Sant Andreu (Manresa)

Continguts
El sector sociosanitari. Factors sociològics. Canvis en l'envelliment. Xarxa d'atenció social. Introducció a la metodologia d'investigació. Trastorns cognitius. Escales de valoració geriàtrica. Atenció al vell. Trastorn del son. Demències. Consideracions bàsiques comunicació. Aspectes nutricionals. Eliminació. Mobilitat. Exercici físic. Cuidadors. Conducció de grups. Organització de l'empresa sociosanitària. Atenció al malalt terminal. Consideracions bioètiques. Qualitat assistencial. Tècniques de suport. Projectes. Pràctiques.

Per a més informació
Montserrat Vila Gangoells (93 877 41 79 – eucs@fub.edu)

Coneixement i atenció en l'endarreriment mental

509/00

18 crèdits

Gener 2000 – juny 2000

Departament de Psiquiatria i de Medicina Legal
Fundació Ave Maria

Coordinació

Josep M. Costa i Molinari
Ramón Novell i Alsina

Preinscripció

D'octubre a desembre de 1999

Matrícula

120.000 PTA

Lloc

Institut Psiquiàtric, Germans Desvalls, s/n (Barcelona)

Continguts

1. Conceptes generals: Introducció. Definició i conceptes bàsics de l'endarreriment mental. Epidemiologia. Etiologia. 2. Aspectes clínics: Diagnòstic i avaluació de l'endarreriment mental. Comunicació i endarreriment mental. Aspectes biomèdics. 3. Abordatge de les persones amb endarreriment mental: Intervenció en l'endarreriment mental (psicològica, pedagògica i mèdica). Intervenció fisioterapèutica i estimulació basal. Infermeria. Treball social. Els sistemes assistencials. Família i endarreriment mental. La transició a la vida adulta i la problemàtica laboral. Consideracions legals.

Per a més informació

Ramon Novell i Alsina (93 894 86 46)

Control i seguiment de marcapassos

705/99/2

18 crèdits

Novembre 1999 – octubre 2000

Departament de Medicina

Coordinació

Antonio Bayés de Luna
Ramon Oter

Matrícula

75.000 PTA

Lloc

Departament de Cardiologia de l'Hospital de Sant Pau (Barcelona)

Continguts

Es revisaran temes relacionats amb l'estimulació elèctrica cardíaca i el seguiment dels pacients amb marcapassos.

Per a més informació

Ramon Oter (93 291 92 99 – cardio@lander.es)

Cures d'infermeria a nens i adults amb càncer

3013/99

25 crèdits

Novembre 1999 – maig 2000

Escola Universitària d'Infermeria Vall d'Hebron

Coordinació

Rosa M. Torrens Sigalés
M. Pilar Llompart Cardona

Preinscripció

Del 14 de juny al 16 de juliol i de l'1 al 10 d'octubre de 1999

Matrícula

170.000 PTA

Lloc

Escola Universitària d'Infermeria Vall d'Hebron (Barcelona)

Continguts

Bases físiques del càncer. Concepte, etiologia i epidemiologia del càncer en el nen i l'adult. Suport metodològic per a la recerca. Tumor sòlids i hemopaties malignes. Teràpies del tractament del càncer. Urgències oncològiques. Cures específiques d'infermeria als malalts amb càncer. Aspectes psicossocials del càncer. Models de cures d'infermeria oncològica. Ètica i legislació. Cures pal·liatives. Noves tendències d'investigació i tractament del càncer. Treball pràctic de recerca en infermeria oncològica.

Per a més informació

Conxi Cabezas (93 489 40 76 – doc2cc@cs.vhebron.es)

Cures d'infermeria gerontogeriàtrica

3015/99

25 crèdits

Novembre 1999 – maig 2000

Escola Universitària d'Infermeria Vall d'Hebron

Coordinació

Manuel Quintanilla Martínez
M. Pilar Llompart Cardona

Preinscripció

Del 14 de juny al 16 de juliol i de l'1 al 10 d'octubre de 1999

Matrícula

170.000 PTA

Lloc

Escola Universitària d'Infermeria Vall d'Hebron (Barcelona)

Continguts

Generalitats de l'envelliment. Patologies i teràpies de la vellesa. Legislació i estructura sociosanitària de la vellesa. Suport metodològic i informàtic per a la recerca d'infermeria gerontogeriàtrica. Treball pràctic de recerca. Assignatures: Generalitats de l'envelliment. Patologies i teràpies de la vellesa. Legislació i estructura sociosanitària de la vellesa. Suport metodològic i informàtic per a la recerca gerontogeriàtrica. Treball pràctic de recerca en infermeria gerontogeriàtrica.

Per a més informació

Conxi Cabezas (93 489 40 76 – doc2cc@cs.vhebron.es)

Curs d'especialització en fisioteràpia de l'esport

757/99

26 crèdits

Novembre 1999 – maig 2000

Escola Universitària de Fisioteràpia Gimbernat

Coordinació

Miquel Àngel Cos i Morera

Preinscripció

Setembre i octubre de 1999

Matrícula

190.000 PTA

Lloc

Escola Universitària de Fisioteràpia Gimbernat (Sant Cugat del Vallès)

Continguts

L'Escola Gimbernat ha volgut contribuir en aquesta tasca formativa amb la col·laboració i suport de l'Escola Catalana de l'Esport, el Col·legi de Fisioterapeutes de Catalunya, l'INEF de Barcelona i el Centre d'Alt Rendiment, amb l'acreditació de la Universitat Autònoma de Barcelona. Les classes són impartides per professionals altament qualificats i amb una àmplia experiència en els temes tractats. Assignatures: Fisiologia de l'esforç. Teoria de l'entrenament. Psicologia. Dietètica i nutrició. Esport i discapacitat. Farmacologia i dòping. Reglamentació. Patomecànica i monogràfics. Massoteràpia i dinàmica del vestidor. Embenats funcionals. Tècniques miotensives i manipulatives de columna i pelvis. Reeduació pròpioceptiva. Electroteràpia antiàlgica i electroestimulació. Electroestimulació dinàmica a l'esport. Tècniques d'estirament. Aplicació de l'acupuntura a l'esport. Ortesi termoconfortables.

Per a més informació

Miquel Àngel Cos i Morera (93 589 37 27)

Deficiències i autisme

3100/99

36 crèdits

Octubre 1999 – juny 2000

Departament de Psicologia de la Salut i Psicologia Social

Coordinació

Edelmira Domènech i Llaberia
M. Claustre Jané i Ballabriga

Preinscripció

Fins al 20 de setembre de 1999

Matrícula

300.000 PTA

Lloc

Casa Convalescència (Barcelona)

Continguts

Deficiències. Autisme.

Per a més informació

M. Claustre Jané i Ballabriga
(93 581 31 69 – paido@cc.uab.es)

Dietètica i nutrició

709/99

20 crèdits

Octubre 1999 – maig 2000

Escola Universitària d'Infermeria Gimbernat

Coordinació

Àngels Martín i Huerto
M. Josep Rosselló Borredà

Preinscripció

Juny i setembre de 1999

Matrícula

196.000 PTA

Lloc

Escola Universitària d'Infermeria Gimbernat (Sant Cugat del Vallès)

Continguts

Alimentació en la història. Psicologia i alimentació. Necessitats energètiques del cos humà. Valors energètics. Calorimetria. Nutrició i metabolisme dels hidrats de carboni, greix, proteïnes, etc. Composició dels aliments i manipulació. L'alimentació en diferents etapes i situacions de la vida. Valoració clínica de l'estat nutricional. Malnutrició o estat potencial de malnutrició. Elecció de teràpies naturals. Microorganismes. Toxiinfeccions d'origen alimentari. Efectes dels aliments sobre la disponibilitat de medicaments. La nutrició com a fenomen social. Organització i utilització de la documentació.

Per a més informació

Àngels Martín i Huerto (93 589 37 27–infermeria@cesc.es)

Disseny i estadística en ciències de la salut

721/99

30 crèdits

Novembre 1999 – juny 2000

Departament de Psicobiologia i Metodologia de les Ciències de la Salut

Coordinació

Josep M. Domènech i Massons

Preinscripció

Octubre i novembre de 1999

Matrícula

228.500 PTA

Lloc

Laboratori d'Estadística Aplicada i de Modelització
Facultat de Psicologia (mòduls intensius)

Continguts

El programa s'estructura en tres mòduls obligatoris, i en un conjunt de mòduls optatius. Els mòduls més llargs es cursaran mitjançant ensenyament a distància, per facilitar el seguiment a les persones residents lluny del campus. En aquest cas es requerirà l'assistència dels alumnes a *stages* i també a l'avaluació final al campus de Bellaterra. L'ensenyament dels diferents mòduls intensius es desenvoluparà, si és possible, en el campus de Bellaterra. Es podran programar durant caps de setmana i també durant l'estiu. S'establirà un procediment per a convalidacions amb la finalitat d'atendre les peticions d'aquelles persones que, d'acord amb la seva formació, acreditin coneixements suficients en un o més dels mòduls programats. Mòduls obligatoris: Fonaments de disseny i estadística. Anàlisi multivariable: models de regressió. Procés de dades sanitàries. Mòduls optatius: Disseny d'estudis sanitaris. Internet i eines informàtiques. Documentació científica i elaboració de treballs d'investigació. Disseny i gestió de bases de dades.

Per a més informació

Conchi Serrano (93 581 16 32 – metodo@metodo.uab.es)

Documentació i sistemes d'informació sanitària (*)

3118/00

20 crèdits

Gener 2000 – juny 2000

Escola de Doctorat i de Formació Continuada
Fundació Doctor Robert
Institut Municipal d'Assistència Sanitària
Societat Catalana de Documentació Mèdica

Coordinació

Àlvar Martínez Vidal

Pilar Torre i Lloveras

Josep M. Casanellas i Rosell

Matrícula

275.000 PTA

Lloc

Casa Convalescència (Barcelona)

Continguts

Els sistemes d'informació a les organitzacions. Els sistemes d'informació en els diferents nivells de l'atenció sanitària. Descripció i mesura de la producció a l'àmbit sanitari. Registres clínics. Nomenclatures i classificacions en documentació assistencial. Estadística – epidemiologia. Taller sobre eines informàtiques. Sistemes gestors de bases de dades.

Per a més informació

Rosalía Oliva (93 433 50 02 – fundacio.dr.robert@uab.es)

Electrocardiografia

715/99/2

18 crèdits

Novembre 1999 – octubre 2000

Departament de Medicina

Coordinació

Antonio Bayés de Luna

Matrícula

75.000 PTA

Lloc

Departament de Cardiologia de l'Hospital de Sant Pau (Barcelona)

Continguts

Una part teòrica de 40 hores que correspon a la realització del Curs fonamental d'electrocardiografia que cada any organitza el Departament de Cardiologia de l'Hospital de Sant Pau. Les sessions pràctiques tindran una durada de 140 hores, amb l'objectiu d'aplicar els coneixements teòrics adquirits. Assignatures: Alteracions de l'auriculograma. Aritmies. Bloqueig intraventricular. Creixements ventriculars. Electrocardiograma normal i variants de la normalitat. Electrocardiologia en les diferents cardiopaties i situacions diverses. Electrofisiologia cardíaca. Isquèmia, lesió i necrosi. Preexcitació.

Per a més informació

Montserrat Saurí (93 291 92 36 – cardio@lander.es)

Emergències extrahospitalàries

3079/99/2

21 crèdits

Octubre 1999 – juny 2000

Escola Universitària de Ciències de la Salut de Manresa

Coordinació

Anna Escayola i Maranges
Fermí Roqueta Egea
Manel Guirado Alaiz
Jordi Roma Millan

Preinscripció

Del 26 al 31 de juliol i del 20 al 24 de setembre de 1999

Matrícula

175.000 PTA

Lloc

Escola Universitària de Ciències Salut (Manresa)
SEM Centre Hospitalari-Unitat Coronària (Manresa)

Continguts

L'assistència a les emergències en mitjà extrahospitalari. Assistència en el mitjà extrahospitalari. Emergències mèdiques. Emergències per agents externs. Patologia traumàtica. Patologia traumàtica extrahospitalària. Projectes. Pràctiques.

Per a més informació

Anna Escayola i Maranges (93 877 41 79 – eucs@fub.edu)

Emergències i cures intensives: atenció integral d'infermeria a l'adult

3093/99

23 crèdits

Octubre 1999 – octubre 2000

Escola Universitària d'Infermeria de la Creu Roja
Consorci de l'Hospital de la Creu Roja de l'Hospitalet

Coordinació

Lena Ferrús i Estopà
Mercè Estrem

Preinscripció

Del 28 de juny al 23 de setembre de 1999

Matrícula

190.000 PTA

Lloc

Consorci de l'Hospital de la Creu Roja (Hospitalet de Llobregat)

Continguts

Generalitats de l'atenció assistencial a l'adult en situació d'alt risc. Farmacologia. Revisió de literatura científica en infermeria. Habilitats comunicatives. Bioètica. Problemes de salut i atenció d'infermeria a adults amb problemes: mobilització, termoregulació, repòs i son, benestar i seguretat, higiene, vestir-se, comunicació, autorealització, autoestima, aprenentatge, desenvolupament de les creences i valors. Estudi de casos a l'aula. UCI, urgències.

Per a més informació

Mireia Tarruella i Farré (93 783 77 77 – euicr@readysoft.es)

Esquizofrènies i demències

3102/99

36 crèdits

Octubre 1999 – juny 2000

Departament de Psicologia de la Salut i Psicologia Social

Coordinació

Jordi Obiols Llandrich
Susana Subirà Álvarez

Preinscripció

Fins al 20 de setembre de 1999

Matrícula

300.000 PTA

Lloc

Casa Convalescència (Barcelona)

Continguts

Esquizofrènies. Demències.

Per a més informació

Susana Subirà
(93 581 11 66 – cronic@uab.es)

Fisioteràpia cardiorespiratòria

3021/99

18 crèdits

Octubre 1999 – juny 2000

Escola de Doctorat i de Formació Continuada
Institut Superior de Formació i Estudis de la Salut (ISFYES)

Coordinació

Xavier Navarro
Vinyet Gasolí
Mercè Sangeris Pulido
Núria López

Preinscripció

Setembre de 1999

Matrícula

160.000 PTA

Lloc

ISFYES, Pau Claris, 162, 1r 4a (Barcelona)

Continguts

Embriologia. Histologia. Anatomia i fisiologia de l'aparell cardiorespiratori. Fisiopatologia i patologia. Proves funcionals. Farmacologia. Tractaments fisioteràpics.

Per a més informació

Antoni Narbona
(93 487 49 98 – isfy.es.admon@fisiogestion.com)

Fisioteràpia de grans animals

3105/99

18 crèdits

Novembre 1999 – maig 2000

Escola Universitària de Fisioteràpia Gimbernat

Coordinació

Marta Prades Robles
Teresa Xipell Prunes

Matrícula

150.000 PTA

Lloc

Escola Universitària de Fisioteràpia Gimbernat (Sant Cugat del Vallès)

Continguts

Aquest postgrau s'inicia introduint l'alumne en la formació teòrica específica de la fisioteràpia equina i les diferents patologies que poden ser tractades per, posteriorment i sobre aquesta base, anar al camp eminentment pràctic amb professionals altament qualificats i amb una àmplia experiència. Assignatures: Anatomia. Fisiologia. Biomecànica. Comportament i alimentació. Patologia músculo-esquelètica. Patologia d'extremitats. Patologia quirúrgica. Fisioteràpia equina. Quiropràxia i manipulació equina. Acupuntura.

Per a més informació

Teresa Xipell Prunes (93 589 37 27 – gimbernat@cesc.es)

Fisioteràpia pediàtrica

3020/99

18 crèdits

Octubre 1999 – juny 2000

Escola de Doctorat i de Formació Continuada
Institut Superior de Formació i Estudis de la Salut (ISFYES)

Coordinació

Xavier Navarro
Antonio Narbona
Lourdes Macías
Joaquín Fagoaga

Preinscripció

Fins al 15 d'octubre de 1999

Matrícula

190.000 PTA

Lloc

ISFYES, Pau Claris, 162, 1r 4a (Barcelona)

Continguts

En línies generals els continguts són: Embriologia i neuroembriologia. Fisiologia i neurofisiologia. Anatomia i neuroanatomia. Patofisiologia. Desenvolupament psicomotriu. Bioètica. Atenció integral fisioteràpica i tractament fisioteràpic. Metodologia de la investigació en fisioteràpia pediàtrica. Utilització de recursos tècnics (informàtica, audiovisuals).

Per a més informació

Antoni Narbona
(93 487 49 98 – isfy.es.admon@fisiogestion.com)

Gerontogeriatria

3012/99

20 crèdits

Octubre 1999 – juny 2000

Escola Universitària d'Infermeria Gimbernat

Coordinació

Àngels Martín i Huerto
Trini Roig Crestar

Preinscripció

Juny i setembre de 1999

Matrícula

196.000 PTA

Lloc

Escola Universitària d'Infermeria Gimbernat (Sant Cugat del Vallès)

Continguts

Vellesa i cultura. Atenció, cures en els principals problemes de salut de la gent gran. Gestió, optimització i assessorament de recursos en l'àmbit institucional i familiar. Balneoteràpia, fitoteràpia i hidroteràpia aplicades a la gent gran. Necessitats alimentàries i nutricionals de la gent gran. Necessitats de mobilització i estimulació mitjançant la fisioteràpia i la teràpia ocupacional. Importància de l'oci. Aplicacions pràctiques. La mort, ètica i cures, tant a la persona gran com a la família i cuidadors. Metodologia i assessoria pràctiques d'un projecte.

Per a més informació

Àngels Martín i Huerto (93 589 37 27 – infermeria@cesc.es)

Gestió clínica i organització de serveis assistencials (*)

3113/00

22 crèdits

Febrer 2000 – juny 2000

Escola de Doctorat i de Formació Continuada
Fundació Doctor Robert
EADA

Coordinació

Josep Cuervo
Mateu Huguet

Matrícula

650.000 PTA

Lloc

Casa Convalescència (Barcelona)
Cicles residencials a EADA (Collbató)

Continguts

L'hospital com a organització. Construcció d'equips de treball efectius. Gestió clínica. Polítiques i gestió de la qualitat. Direcció del projecte estratègic del servei. La gestió clínica en les empreses sanitàries. Lideratge de persones i equips i direcció de recursos humans. Gestió economicofinancera. Integració global i presentació de projectes.

Per a més informació

Anna Puigvert (93 452 11 94 – apuigvert@eada.es)

Gestió d'organitzacions d'atenció primària(*)

3114/00

18 crèdits

Abril 2000 – juny 2000

Escola de Doctorat i de Formació Continuada

Fundació Doctor Robert

EADA

Coordinació

Josep Cuervo

Mateu Huguet

Matrícula

375.000 PTA

Lloc

Casa Convalescència (Barcelona)

Cicles residencials a EADA (Collbató)

Continguts

Introducció a la gestió d'equips d'atenció primària. Planificació i direcció estratègica. Contractació de serveis. Gestió econòmicofinancera. Habilitats directives. Integració final i presentació de projectes.

Per a més informació

Anna Puigvert (93 452 11 94 – apuigvert@eada.es)

Infermeria comunitària

792/99

35 crèdits

Octubre 1999 – maig 2000

Escola Universitària d'Infermeria Vall d'Hebron

Coordinació

M. Dolores Juanola Pagés

Rafaela Blanco Sánchez

Preinscripció

Del 14 de juny al 16 de juliol i de l'1 al 10 de setembre de 1999

Matrícula

198.000 PTA

Lloc

Escola Universitària d'Infermeria Vall d'Hebron (Barcelona)

Continguts

Sistemes sanitaris europeus, espanyol i català. Lleis que els desenvolupen. Fonaments d'infermeria a l'atenció primària. Model d'atenció d'infermeria. Procés d'atencions. Ciències instruments: bioestadística, demografia, epidemiologia, antropologia, sociologia, educació sanitària. Planificació per a la salut. Diagnòstic de salut: indicadors. Pla director. Anàlisi de la qualitat assistencial. L'Agència de l'Avaluació de la Tecnologia Mèdica. L'atenció d'infermeria a les diverses etapes de la vida: nen, adolescent, adult i vell. Programació de l'atenció domiciliària. Les habilitats socials. Assignatures: Gestió en salut. Metodologia. Ciències instrumentals que utilitzen les infermeres en atenció primària. La planificació sanitària. Gestió de serveis de qualitat. L'atenció d'infermeria a les diverses etapes de la vida. Atenció domiciliària. Habilitats socials en el marc dels serveis de salut. Recerca en infermeria. Pràctiques clíniques.

Per a més informació

Conxi Cabezas (93 489 40 76 – doc2cc@cs.vhebron.es)

Infermeria de la infància i de l'adolescència

774/99

30 crèdits

Novembre 1999 – juny 2000

Escola Universitària d'Infermeria Vall d'Hebron

Coordinació

Enriqueta Bernaus i Poch

Montserrat Gili i Ribes

Josep Saleta Prat

Preinscripció

Del 14 de juny al 16 de juliol i de l'1 al 10 de setembre de 1999

Matrícula

185.000 PTA

Lloc

Escola Universitària d'Infermeria Vall d'Hebron (Barcelona)

Continguts

Creixement i desenvolupament infantil. La infermeria en la promoció i prevenció de la salut infantil. Problemes de salut més freqüents en la infància. Aspectes psicosocials del procés d'emmalaltir. Eines per a la valoració i la comunicació infantil. El procés infermer des del model de V. Henderson. Treball de casos. Aspectes ètics i legals. Qualitat assistencial. Recerca en infermeria infantil. Pràctiques clíniques.

Per a més informació

Conxi Cabezas (93 489 40 76 – doc2cc@cs.vh)

Infermeria de salut mental i psiquiàtrica

3096/99

25 crèdits

Novembre 1999 – maig 2000

Escola Universitària d'Infermeria Vall d'Hebron

Coordinació

M. Dolores Bernabeu Tamayo

Araceli Fernández Moreda

Josefa Fornos Simón

Preinscripció

Del 14 de juny al 16 de juliol i de l'1 al 10 de setembre de 1999

Matrícula

170.000 PTA

Lloc

Escola Universitària d'Infermeria Vall d'Hebron (Barcelona)

Continguts

Generalitats en salut mental. Infermeria psicosocial. Recerca en infermeria de salut mental. Cures d'infermeria en els problemes de salut mental. Ètica i legislació en salut mental.

Per a més informació

Conxi Cabezas (93 489 40 76 – doc2cc@cs.vhebron.es)

Infermeria gerontològica i geriàtrica

727/99

18 crèdits

Octubre 1999 – març 2000

Escola Universitària d'Infermeria de Sant Pau

Coordinació

Mercedes Abades Porcel

Preinscripció

De l'1 de juny al 16 de juliol de 1999

Matrícula

165.000 PTA

Lloc

Escola Universitària d'Infermeria de Sant Pau (Barcelona)

Continguts

El procés de l'envelliment: físic, psíquic i socioeconòmic cultural. Manteniment i promoció de la qualitat de vida de les persones ancianes. Alteracions fisiopatològiques-psicològiques de les persones ancianes. Atenció d'infermeria dirigida a les persones ancianes amb alteració de les necessitats bàsiques: domicili, comunitat, hospital i institució. Bioètica i aspectes legals en geriatria i psicogeriatría. Investigació científica. Concepte de readaptació i reintegració biopsicosocial. Intervencions. Gestió de serveis i/o institucions dirigides a promoure una qualitat de vida a l'ancià. Assignatures: Infermeria gerontològica. Infermeria geriàtrica. Administració i gestió de serveis socio-sanitaris. Pràctiques clíniques.

Per a més informació

Júlia Esteve i Reig (93 291 92 17 – seui@hsp.santpau.es)

Infermeria intensiva

729/99

50 crèdits

Setembre 1999 – març 2000

Escola Universitària d'Infermeria de Sant Pau

Coordinació

M. Carmen Jover Sancho

Preinscripció

De l'1 de juny al 16 de juliol de 1999

Matrícula

298.000 PTA

Lloc

Escola Universitària d'Infermeria de Sant Pau (Barcelona)

Continguts

Introducció a la infermeria intensiva. Característiques específiques de les unitats de cures intensives. Desenvolupament de les funcions assistencial, docent, d'administració i investigadora del professional d'infermeria intensiva. Atenció d'infermeria al pacient dirigida a recuperar o mantenir l'equilibri de les necessitats bàsiques que integren i configuren a la persona: àrea física, psicològica, espiritual i la integració en el medi ambient. Pràctiques clíniques.

Per a més informació

Júlia Esteve i Reig (93 291 92 17 – seui@hsp.santpau.es)

Infermeria psiquiàtrica i salut mental

775/99

20 crèdits

Octubre 1999 – maig 2000

Escola Universitària d'Infermeria de Sant Pau

Coordinació

Montserrat Sirvent Angulo

Preinscripció

De l'1 de juny al 16 de juliol de 1999

Matrícula

180.000 PTA

Lloc

Escola Universitària d'Infermeria de Sant Pau (Barcelona)

Continguts

Introducció a les ciències de la conducta. Teories psicològiques de la personalitat. Clínica psiquiàtrica. Infermeria psiquiàtrica. Metodologia en infermeria. Treball original.

Per a més informació

Júlia Esteve i Reig (93 291 92 17 – seui@hsp.santpau.es)

Infermeria quirúrgica

730/99

50 crèdits

Octubre 1999 – abril 2000

Escola Universitària d'Infermeria de Sant Pau

Coordinació

Júlia Esteve i Reig

Preinscripció

De l'1 de juny al 16 de juliol de 1999

Matrícula

330.000 PTA

Lloc

Escola Universitària d'Infermeria de Sant Pau (Barcelona)

Continguts

Introducció a la infermeria quirúrgica. Atenció d'infermeria als pacients anestesiats, de cirurgia general, de cirurgia ortopèdica i traumatològica, de cirurgia obstètrica i ginecològica, de cirurgia pediàtrica, de cirurgia toràcica, de cirurgia cardíaca, cirurgia vascular, cirurgia neurològica, cirurgia urològica, cirurgia oftalmològica, cirurgia otorinolaringològica, cirurgia oncològica i cirurgia plàstica.

Per a més informació

Júlia Esteve i Reig (93 291 92 17 – seui@hsp.santpau.es)

Infermeria quirúrgica

776/99

36 crèdits

Octubre 1999 – juny 2000

Escola Universitària d'Infermeria de la Creu Roja

Coordinació

Lena Ferrús i Estopá
Marcí Elias

Preinscripció

Del 25 de juny al 10 de setembre de 1999

Matrícula

195.000 PTA

Lloc

Consorci de l'Hospital de la Creu Roja (Hospitalet de Llobregat)

Continguts

Procediments, protocols i cures al malalt quirúrgic abans, durant i després de la intervenció quirúrgica. Mesures preventives. Aspectes tècnics i humans de la intervenció quirúrgica. Fonaments de l'anestèsia i tipus. Procediments quirúrgics més freqüents. Record anatomopatològic. Posicions quirúrgiques. Consideracions generals per cada especialitat i pla terapèutic en cada cas. Esquema quirúrgic en cada intervenció. Instrumental quirúrgic. Riscos quirúrgics. Elements bàsics per a desenvolupar un projecte d'investigació relatiu a l'àrea quirúrgica. Assignatures: Generalitats d'infermeria quirúrgica. Anestèsia i recuperació. Metodologia de la investigació. Pràctiques de cirurgia toràctica. Cirurgia general. COT. Cirurgia d'ORL i oftalmologia. Cirurgia ginecològica. Pràctiques ginecològica i vascular. Pràctiques de neurocirurgia i urologia. Pràctiques d'ORL i oftalmologia. Pràctiques de cirurgia cardíaca. Sessions pràctiques generals. Neurocirurgia i cirurgia urològica. Cirurgia toràctica, vascular i cardíaca.

Per a més informació

Mireia Tarruella i Farré (93 783 77 77 – euicr@readysoft.es)

Infermeria quirúrgica

777/99

38 crèdits

Novembre 1999 – juny 2000

Escola Universitària d'Infermeria Vall d'Hebron

Coordinació

Rosa M. Lainez Royo
Maria Cònsul Giribet

Preinscripció

Del 14 de juny al 16 de juliol i de l'1 al 10 de setembre de 1999

Matrícula

175.000 PTA

Lloc

Escola Universitària d'Infermeria Vall d'Hebron (Barcelona)

Continguts

El programa inclou l'estudi de les diferents tècniques quirúrgiques en les diferents especialitats amb les noves tendències de la cirurgia actual i les atencions d'infermeria en els diferents processos, la gestió dels recursos humans i materials, la responsabilitat ètica i legal, la metodologia del control de qualitat així com un programa de qualitat assistencial. Les línies prioritàries de recerca i les etapes d'un protocol de recerca infermera. Assignatures: Fonaments bàsics de la infermeria quirúrgica. Qualitat de les cures infermeres al malalt quirúrgic. Estructura física i organitzativa de l'àrea quirúrgica. Vigilància, prevenció i control de la infecció quirúrgica. Atencions d'infermeria en el procés quirúrgic. Recerca infermera en el procés quirúrgic. Pràctiques clíniques.

Per a més informació

Conxi Cabezas (93 489 40 76 – dos2cc@cs.vhebron.es)

Intervenció sistèmica en contextos no clínics

763/99

32 crèdits

Octubre 1999 – juny 2000

Escola de Doctorat i de Formació Continuada
Fundació Doctor Robert

Coordinació

Juan Luis Linares Fernández

Preinscripció

De l'1 al 15 de setembre de 1999

Matrícula

400.000 PTA

Lloc

Unitat de Psicoteràpia del Servei de Psiquiatria de l'Hospital de Sant Pau (Barcelona)
Casa Convalescència (Barcelona)

Continguts

L'espai d'intervenció sistèmica aporta una pràctica variada on s'estudien i treballen casos de problemàtiques diverses des de l'òptica sistèmica. La teoria organitzacional aporta una reflexió sobre les característiques de les institucions, i l'espai vivencial-experiencial la relaciona amb les condicions generals dels professionals per tal d'optimitzar els seus rendiments. Els seminaris eixemplen qüestions concretes incorporant idees dels autors i de les escoles amb més prestigi dins del panorama sistèmic nacional i internacional. Assignatures: Consulta sistèmica. Teoria organitzacional. Espai vivencial-experiencial. Deu seminaris ordinaris i extraordinaris.

Per a més informació

Anna Ramirez / Glòria Bages
(93 291 94 75 – eterapia@santpau.es)

La mort: prova de vida, etapa de creixement

3088/99

18 crèdits

Desembre 1999 – maig 2000

Escola de Doctorat i de Formació Continuada
Fundació Doctor Robert
Escola Domo

Coordinació

Àngel Puyol González
Teresa Piulachs Molés

Preinscripció

Novembre de 1999

Matrícula

195.000 PTA

Lloc

Casa Convalescència (Barcelona)

Continguts

Diferents enfocaments d'aproximació a la mort: històric, antropològic i filosòfic. Actualització de situacions de pèrdues del passat i gestió saludable de les del present. Formació, manteniment i ruptura de la vinculació. Què significa fer un procés de dol satisfactori. Tipus de pèrdues i valor de les mateixes. Duració. Dol anticipat. Recursos per a superar el dol. Com reconèixer un dol patològic. Indicadors i factors de risc. Nivells d'ancoratge a la vida. Dol del personal sanitari en serveis on la mort es dona amb molta incidència. Recerca Harper. Funció dels rituals. Serveis de voluntariat. Unitats d'assistència paliativa. Acompanyament a persones moribundes. Tractament del dolor. Dilemes bioètics. Anàlisi de situacions clíniques. Què ajuda i què interfereix en la persona que està morint. Síntesi i reflexions finals.

Per a més informació

Teresa Piulachs Molés (93 237 97 44)

Les cures d'infermeria en la gestió clínica

3054/99

18 crèdits

Octubre 1999 – juny 2000

Escola Universitària d'Infermeria Gimbernat

Coordinació

Montserrat Antonín Martín

Pilar Pérez Company

Preinscripció

De juny a setembre de 1999

Matrícula

196.000 PTA

Lloc

Escola Universitària d'Infermeria Gimbernat (Sant Cugat del Vallès)

Continguts

La infermeria en la gestió clínica. Anàlisi dels sistemes actuals en la prestació de cures. Models i tendències d'infermeria, les cures i les seves aplicacions. Els diagnòstics infermers. Estudi de casos. Estandarització i avaluació de cures, qualitat, efectivitat i eficiència. Els sistemes d'informació. Evolució, components i sistemes de classificació. La història clínica. El cost de les cures d'infermeria. La gestió de les cures. Processos de treball i d'actuació. Informatització dels processos.

Per a més informació

Montserrat Antonín Martín

(93 589 37 27 – montse@cesc.es)

Màrqueting farmacèutic (*)

3119/00

18 crèdits

Octubre 1999 – juny 2000

Escola de Doctorat i de Formació Continuada

Fundació Doctor Robert

Institut Superior de Marketing

Coordinació

Eduardo Giménez Marqués

Matrícula

720.000 PTA

Lloc

Casa Convalescència (Barcelona)

Continguts

Introducció al màrqueting farmacèutic. Anàlisi interna. Anàlisi externa i de l'entorn. Segmentació i posicionament. Polítiques de producte i preu. Les xarxes de vendes en la indústria farmacèutica. La distribució farmacèutica. Estratègies de comunicació. Estudi dels diferents mercats de la indústria farmacèutica: el mercat de medicaments genèrics; màrqueting de productes OTC; màrqueting de productes hospitalaris. El *product manager* de la indústria farmacèutica. El pla de màrqueting de productes farmacèutics.

Per a més informació

Teresa Pallàs i Torres

(93 414 44 44 – tpallas@ismarketing.com)

Metodologia d'avaluació i millora de la qualitat assistencial

734/00

22 crèdits

Gener 2000 – maig 2000

Departament de Medicina

Fundació Avedis Donabedian

Fundació Doctor Robert

Coordinació

Àlvar Net Castel

Rosa Suñol

Joaquim Bañeres

Preinscripció

Fins al 31 d'octubre de 1999

Matrícula

300.000 PTA

Lloc

Casa Convalescència (Barcelona)

Continguts

Política i gestió de la qualitat. Metodologia d'avaluació i millora de la qualitat assistencial. Instruments per a la millora i avaluació de la qualitat. Disseny de programes de qualitat assistencial i experiències pràctiques.

Per a més informació

Pilar Ivern (93 207 66 08 – fad@sct.ictnet.es)

Metodologia i tècniques d'investigació en infermeria

3011/99

19 crèdits

Octubre 1999 – juny 2000

Escola Universitària d'Infermeria de Sant Pau

Coordinació

Júlia Esteve i Reig

Manuel J. Barbanoj Rodríguez

Preinscripció

De l'1 de juny al 16 de juliol de 1999

Matrícula

200.000 PTA

Lloc

Escola Universitària d'Infermeria de Sant Pau (Barcelona)

Continguts

Mòdul bàsic: Continguts específics de la fase de conceptualització, planificació empírica i de comunicació de la producció científica. Mòdul d'investigació quantitativa: Disseny observacionals i experimentals, mesures, quantificació i anàlisi multivariant. Mòdul d'investigació qualitativa: s'aborden les diferents tècniques útils per aquest tipus d'aproximació científica i el tractament analític i formulació de resultats de les dades qualitatives. Assignatures: Introducció a la investigació científica. Investigació quantitativa. Investigació clínica amb medicaments. Investigació qualitativa. Fonts de finançament. Elaboració i preparació d'un disseny d'investigació.

Per a més informació

Júlia Esteve i Reig (93 291 92 17 – seui@hsp.santpau.es)

Osteopatia

3039/99

55 crèdits

Setembre 1999 – maig 2000

Escola Universitària de Fisioteràpia Gimbernat

Coordinació

Francesc Escarmís i Costa

Preinscripció

Juliol i setembre de 1999

Matrícula

636.000 PTA

Lloc

Escola Universitària de Fisioteràpia Gimbernat (Sant Cugat del Vallès)

Continguts

Anatomia i biomecànica específiques. Exploració per la imatge. Funció posturodinàmica. Teoria i clínica osteopàtica. Pràctica: Tecnologia osteopàtica específica.

Per a més informació

Francesc Escarmís i Costa
(93 870 12 94 – fisioterapia@cesc.es)

Osteopatia estructural

768/99

55 crèdits

Setembre 1999 – maig 2001

Escola Universitària de Fisioteràpia Gimbernat

Coordinació

Francesc Escarmís i Costa

Preinscripció

Juliol i setembre de 1999

Matrícula

636.000 PTA

Lloc

Escola Universitària de Fisioteràpia Gimbernat (Sant Cugat del Vallès)

Continguts

Anatomia i biomecànica. Semiologia. Exploració per la imatge. Teoria i clínica osteopàtica. Pràctica: Tecnologia osteopàtica.

Per a més informació

Francesc Escarmís i Costa
(93 589 37 27 – fisioterapia@cesc.es)

Paidopsiquiatria

744/99

18 crèdits

Octubre 1999 – juliol 2000

Departament de Psiquiatria i de Medicina Legal

Coordinació

Josep Tomàs i Vilaltella

Preinscripció

De l'1 al 25 de setembre de 1999

Matrícula

150.000 PTA

Lloc

Unitat de Psiquiatria Infantil de l'Hospital Universitari Maternoinfantil Vall d'Hebron (Barcelona)

Continguts

Psiquiatria del lactant i primera infància. Psicopatologia. Psiquiatria. Terapèutica.

Per a més informació

Josep Tomàs i Vilaltella
(93 489 31 49 – j.tomas@cs.vhebron.es)

Patologia del llenguatge

735/99

65 crèdits

Octubre 1999 – juny 2001

Departament de Medicina

Escola de Patologia del Llenguatge (Hospital de Sant Pau)

Coordinació

Josep M. Vendrell Bruçet

Preinscripció

De l'1 al 30 de juny de 1999

Matrícula

220.000 PTA

Lloc

Casa Convalescència (Barcelona)

Continguts

Aspectes teòrics de l'anatomofisiologia del llenguatge, la lingüística i l'adquisició del llenguatge. Introducció a la patologia del llenguatge i tècniques d'exploració en logopèdia. Estudi pomenoritzat dels trastorns del llenguatge, parla i veu. Seminaris teòrico-pràctics (audiologia, exploració del llenguatge, material d'intervenció en logopèdia). Sessions clíniques. Tècniques de tractament logopèdic. Pràctiques d'intervenció logopèdica: dispensari de logopèdia, trastorns de parla i veu, assessorament i seguiment de la intervenció logopèdica. Assignatures: Autisme i llenguatge. Avaluació i tractament del llenguatge escrit. Debilitat mental. Diagnòstic diferencial en patologia del llenguatge. Disfèmia. Disfonies. Evolució del llenguatge. Exploració del llenguatge en el nen. Inicis del llenguatge en el nen cec. Intervenció logopèdica: dispensari nens. Neurologia del llenguatge. Neuropsicologia. Observació i registre del llenguatge oral. ORL i veu. Paràlisi cerebral. Reeduació de la veu. Rehabilitació de l'afàsia. Sistemes augmentatius de la comunicació. Sordeses. Trastorns orofacials. Introducció a la patologia del llenguatge. Lingüística aplicada a la logopèdia. Afàsies i disàtries.

Per a més informació

Josep M. Vendrell Bruçet
(93 291 90 79 – epl.cursos@cbi.es)

Patologia i cirurgia oculars

736/00

18 crèdits

Gener 2000 – febrer 2000

Departament de Patologia i Producció Animals

Coordinació

Fèlix Garcia
Teresa Peña
David Prandi

Preinscripció

Fins al 15 d'octubre de 1999

Matrícula

250.000 PTA

Lloc

Facultat de Veterinària

Continguts

Cursos teoricopràctics d'anatomia i embriologia del globus ocular. Pràctiques de dissecció. Exploració del globus ocular i annexos. Neuroftalmologia pràctica. Principis de farmacologia ocular. Patologia i citologia conjuntival. Malalties de les parpelles i la membrana nictitant. Patologia i cirurgia de l'aparell llagrimal. Tècniques de microcirurgia oftàlmica. Patologia i cirurgia de la còrnia. Patologia del cristal·lí. Oftalmologia en grans animals. Manifestacions oculars de malalties sistèmiques. Patologia i cirurgia de l'òrbita. Patologia i cirurgia del fons de l'ull. Angiografia fluoresceïnica. ERG, PVE. Ecografia oftàlmica. Patologia i cirurgia del glaucoma. Oftalmologia en animals exòtics.

Per a més informació

Sílvia Martín Moron (93 581 12 97 – ad.veterinaria@uab.es)

Promoció i educació per a la salut

3107/99

18 crèdits

Octubre 1999 – juny 2000

Escola Universitària d'Infermeria Gimbernat

Coordinació

Pilar Flor Pérez
Carme Borreguero
Pere Font

Preinscripció

De juny a setembre de 1999

Matrícula

196.000 PTA

Lloc

Escola Universitària d'Infermeria Gimbernat (Sant Cugat del Vallès)

Continguts

Conceptes i principis de la promoció i educació per a la salut. Conducció de grups. Antropologia-sociologia i salut. Metodologia de la investigació sanitària. Comunicació a l'educació sanitària. Comunicació: mitjans audiovisuals. Perspectiva psicosocial de l'educació per a la salut. Pedagogia i salut. Elaboració i presentació de programes d'educació.

Per a més informació

Montserrat Antonín Martín
(93 589 37 27 – montse@cesc.es)

Psicogeriatría

3057/99

20 crèdits

Octubre 1999 – abril 2000

Departament de Psiquiatria i de Medicina Legal
Sagrat Cor, Serveis de Salut Mental (Martorell)

Coordinació

Miquel Casas i Brugué
Josep M. Costa Molinari

Preinscripció

De l'1 de juny al 15 de juliol de 1999

Matrícula

190.000 PTA

Lloc

Hospital Sant Rafael (Barcelona) i Institucions de les Germanes Hospitalàries del Sagrat Cor de Jesús (Martorell)

Continguts

Introducció: Història de la Psicogeriatría. Aspectes biològics de l'envelliment. Aspectes psicològics i socials de l'envelliment. Manifestacions clíniques en psicogeriatría. Epidemiologia dels trastorns mentals en l'edat avançada. Classificació. Avaluació en psicogeriatría. Trastorns psiquiàtrics en el vell. Demències. Atenció d'infermeria en psicogeriatría. Terapèutiques biològiques. Terapèutiques no biològiques. Intervenció social en psicogeriatría. Recursos assistencials en psicogeriatría. Aspectes ètics en psicogeriatría. Aspectes legals en psicogeriatría.

Per a més informació

Manuel Sánchez (93 775 22 00)

Qualitat assistencial

779/99

20 crèdits

Octubre 1999 – juny 2000

Escola Universitària d'Infermeria Gimbernat

Coordinació

Montserrat Antonín Martín

Preinscripció

Juny i setembre de 1999

Matrícula

196.000 PTA

Lloc

Escola Universitària d'Infermeria Gimbernat (Sant Cugat del Vallès)

Continguts

Principals aportacions teòriques a l'estudi de la qualitat. Anàlisi de les diverses aportacions teòriques i tendències que formen els fonaments dels programes de qualitat. Planificació i gestió de la qualitat. Definició del nivell de qualitat. Protocol·lització i estandarització de l'atenció. Metodologia de la millora. Grups i projectes de millora. Estratègies de canvi. Disseny de les mesures de la qualitat. Mètodes de mesura. Aplicació pràctica. Treball de casos. Presentació mitjançant exemples d'empreses diverses i diferents aplicacions de la implantació de la qualitat. L'ètica en el programa de qualitat.

Per a més informació

Montserrat Antonín Martín
(93 589 37 27 – montse@cesc.es)

Registre europeu de medicaments

3033/00

23 crèdits

Gener 2000 – juny 2001

Departament de Farmacologia i Terapèutica

Coordinació

Josep Torrent-Farnell

Matrícula

800.000 PTA

Lloc

Casa Convalescència (Barcelona)

Continguts

Perspectives en la investigació i el registre de medicaments. Organismes reguladors. Dossier químic-farmacèutic. Aspectes generals de la síntesi química. Desenvolupament preclínic: avaluació farmacodinàmica, farmacocinètica i toxicològica. Investigació biomèdica: aspectes metodològics, ètics i legals. Bioestadística i informàtica aplicada a la investigació. Investigació i registre de medicaments obtinguts per procediments biotecnològics. Activitats de postcomercialització en l'àmbit del registre de medicaments. Medicaments veterinaris. Productes sanitaris. Productes cosmètics. Registre d'altres productes: especialitats publicitàries, productes dietètics, plantes medicinals. Gestió, organització i funcions del departament de registres en l'entorn de la indústria farmacèutica.

Per a més informació

Joana Dalmau (93 435 79 37 – gcalvo@hsp.santpau.es)

Rehabilitació eqüestre

3104/99

18 crèdits

Novembre 1999 – maig 2000

Escola Universitària de Fisioteràpia Gimbernat

Coordinació

Xavier Sala i Barat
Teresa Xipell i Prunes

Preinscripció

Setembre i octubre de 1999

Matrícula

150.000 PTA

Lloc

Escola Universitària de Fisioteràpia Gimbernat (Sant Cugat del Vallès)

Continguts

Anatomia i fisiologia. Fisiologia. Biomecànica. Comportament i alimentació. Hipoteràpia. Cadenes musculars. Traumatismes cranials. Estimulació precoç. Paràlisi cerebral. Psiquiatria. Neurologia. Aspectes psicològics de la relació. Legislació. Dietètica i nutrició. Patologia. Història del cavall.

Per a més informació

Teresa Xipell i Prunes
(93 589 37 27 – gimbernat@cesc.es)

Salut comunitària

3014/99

42 crèdits

Octubre 1999 – juny 2000

Escola Universitària d'Infermeria de la Creu Roja

Coordinació

Lena Ferrús i Estopà
Montserrat Masip i Janer

Preinscripció

Del 25 de juny al 10 de setembre de 1999

Matrícula

332.000 PTA

Lloc

Escola Universitària d'Infermeria de la Creu Roja
Carrer de la Riba, 90 (Terrassa)

Continguts

Anàlisi de la interrelació entre els factors físics, ambientals i socials relacionats amb la promoció, el manteniment i la recuperació de la salut. Principis científics i tècniques adequades per a la investigació epidemiològica. Valoració de les necessitats de les persones, famílies o comunitat. Planificació de les activitats adients de promoció de la salut, prevenció, tractament i rehabilitació a les persones o a les seves famílies. Formes d'intervenció dels diferents professionals en l'àmbit de la salut comunitària. Treball multidisciplinari i intersectorial per tal d'abordar els problemes de salut. Estratègies de millora de la qualitat dels serveis. Assinatures: Antropologia de la salut. Bioestadística. Demografia. Dinàmica de grups. Economia de la salut. Educació per a la salut. Epidemiologia. Metodologia de la investigació. Programes de salut. Intervenció comunitària. Millora de la qualitat.

Per a més informació

Mireia Tarruella i Farré (93 783 77 77 – euicr@readysoft.es)

Salut comunitària en països en vies de desenvolupament

745/00

38 crèdits

Gener 2000 – desembre 2000

Departament de Pediatria, Obstetrícia i Ginecologia i Medicina Preventiva

Unitat de Malalties Tropicals i Importades de la DAP Ciutat Vella

Coordinació

Oriol Vall Combelles

Preinscripció

Fins al 30 de novembre de 1999

Matrícula

380.000 PTA

Lloc

Aulari de l'Hospital del Mar (Barcelona)

Continguts

Medicina tropical. Pediatria tropical. Salut comunitària en països en vies de desenvolupament. Malalties importades. Pràctiques de microbiologia. Aigua i salut en països en vies de desenvolupament. Antropologia biològica. Antropologia social. Cooperació internacional. Dermatologia tropical. Malalties de transmissió sexual. Introducció a la cirurgia menor en el tròpic. Assistència sanitària a les poblacions desplaçades o en situacions de catàstrofes. Micologia mèdica. Nutrició i vacunació en països en vies de desenvolupament. Oftalmologia. Parasitosis autòctones i oportunistes: diagnòstic de laboratori.

Per a més informació

Blanca Pérez Ramos (93 441 29 97 – medicina.tropical@uab.es)

Salut i pràctica esportiva

3050/99

18 crèdits

Octubre 1999 – juny 2000

Escola Universitària de Ciències de la Salut de Manresa

Coordinació

Pilar Reig Torramorell
Carme Comellas Berenguer
Antonia Paradell Estrada

Preinscripció

Del 26 al 31 de juliol i del 20 al 24 de setembre de 1999

Matrícula

165.000 PTA

Lloc

Teoria: Escola Universitària de Ciències de la Salut (Manresa)
Pràctica: Centre de Medicina de l'Esport (Manresa)

Continguts

Medicina de l'esport. Activitat física i salut. Teoria de l'entrenament. Biomecànica. Fisiologia aplicada a l'esport. Condicions ambientals. Ergometria. Traumatologia de l'esport. Psicologia esportiva. La dona esportiva. Primers auxiliis. Tècniques d'immobilització. Nutrició. Pràctiques. Projectes.

Per a més informació

Pilar Reig Torramorell (93 877 41 79 – eucs@fub.edu)

Tècniques avançades de diagnòstic per ultrasons en cardiologia

747/99/2

18 crèdits

Novembre 1999 – octubre 2000

Departament de Medicina

Coordinació

Guillem Pons Lladó

Matrícula

75.000 PTA

Lloc

Departament de Cardiologia de l'Hospital de Sant Pau (Barcelona)

Continguts

Aplicacions pràctiques i investigacionals de l'ecocardiografia Doppler en l'estudi de la funció ventricular. Aplicació de la tècnica Doppler en el seguiment dels pacients amb pròtesi valvular. Caracterització de la cardiopatia hipertensiva per ultrasons. Diagnòstic morfològic i funcional de les miocardiopaties per ecocardiografia Doppler. Diagnòstic per ultrasons de les cardiopaties congènites. Diagnòstic quantitatiu i qualitatiu de la cardiopatia isquèmica per ultrasons: aplicacions ecocardiogràfiques d'estrès. Ecocardiografia transeofàgica: pràctica i indicacions. Estat actual de l'ecocardiografia Doppler en el diagnòstic de la malaltia cardíaca valvular. Estat actual de la tecnologia en ultrasons aplicada a la cardiologia.

Per a més informació

Guillem Pons Lladó (93 291 92 98 – cardio@lander.es)

Trastorns afectius i trastorns d'ansietat de l'adult

3103/99

36 crèdits

Octubre 1999 – juny 2000

Departament de Psicologia de la Salut i Psicologia Social

Coordinació

Jordi Obiols Llandrich
Susana Subirà Àlvarez

Preinscripció

Fins al 20 de setembre del 2000

Matrícula

300.000 PTA

Lloc

Casa Convalescència (Barcelona)

Continguts

Trastorns afectius. Trastorns d'ansietat de l'adult.

Per a més informació

Susana Subirà
(93 581 11 66 – cronic@uab.es)

Trastorns emocionals i trastorns del comportament

3101/99

36 crèdits

Octubre 1999 – juny 2000

Departament de Psicologia de la Salut i Psicologia Social

Coordinació

Edelmira Domènech i Llaberia

M. Claustre Jané i Ballabriga

Preinscripció

Fins al 20 de setembre del 2000

Matrícula

300.000 PTA

Lloc

Casa Convalescència (Barcelona)

Continguts

Trastorns emocionals. Trastorns del comportament.

Per a més informació

M. Claustre Jané i Ballabriga

(93 581 31 69 – paido@cc.uab.es)

Cursos d'especialització

Actualització en classificacions: CIE-10 (*)
5150/00

Escola de Doctorat i de Formació Continuada
Fundació Doctor Robert

Per a més informació

Rosalía Oliva

(93 433 50 02 – fundacio.dr.robert@uab.es)

Actualització en infeccions en el malalt crític (*)

5184/00

Institut Universitari Fundació Parc Taulí

Per a més informació

Ester Freixa Fornell (93 723 66 73 – Efreixa@cspt.es)

Aspectes generals i d'investigació bàsica en càncer de mama

814/99

Departament de Biologia Cel·lular i Fisiologia i Immunologia

Coordinació

Eduard Escrich Escriche

Per a més informació

Eduard Escrich (93 581 14 23 – IKFI2@cc.uab.es)

Aspectes legals de la documentació mèdica (*)

5149/00

Escola de Doctorat i de Formació Continuada
Fundació Doctor Robert

Per a més informació

Rosalía Oliva

(93 433 50 02 – fundacio.dr.robert@uab.es)

Bases de la terapèutica farmacològica (*)

5193/00

Institut Universitari Fundació Parc Taulí

Coordinació

Josep Eladi Baños

Per a més informació

Ester Freixa Fornell (93 723 66 73 – Efreixa@cspt.es)

Comunicació científica (*)

5173/00

Institut Universitari Fundació Parc Taulí

Per a més informació

Ester Freixa Fornell (93 723 66 73 – Efreixa@cspt.es)

Comunicació comercial en el sector farmacèutic (*)

5145/99

Escola de Doctorat i de Formació Continuada
Fundació Doctor Robert

Per a més informació

Rosalía Oliva
(93 433 50 02 – fundacio.dr.robert@uab.es)

Comunicació empresarial en el sector de la salut (*)

5146/00

Escola de Doctorat i de Formació Continuada
Fundació Doctor Robert

Per a més informació

Rosalía Oliva
(93 433 50 02 – fundacio.dr.robert@uab.es)

Cures d'infermeria nefrològica (*)

5189/00

Institut Universitari Fundació Parc Taulí

Per a més informació

Ester Freixa Fornell (93 723 66 73 – Efreixa@cspt.es)

Curs de fractures complexes de pelvis

5164/99

Departament de Cirurgia

Coordinació

Antonio Navarro Quilis

Per a més informació

Pascual Vicente / Marta Giol (972 20 27 00)

Curs de gestió operativa d'arxius mèdics (*)

5147/00

Escola de Doctorat i de Formació Continuada
Fundació Doctor Robert

Per a més informació

Rosalía Oliva
(93 433 50 02 – fundacio.dr.robert@uab.es)

Curs d'indexació de diagnòstics i procediments. Utilització de la classificació internacional de malalties – 9a revisió – modificació clínica (*)

5165/99

Escola de Doctorat i de Formació Continuada
Fundació Doctor Robert

Per a més informació

Rosalía Oliva
(93 433 50 02 – fundacio.dr.robert@uab.es)

Curs d'instrumentació oftàlmica

5118/99

Departament de Cirurgia

Coordinació

Borja Corcóstegui Guraya

Per a més informació

Francisca Rodríguez (93 418 71 99 – imo@tising.es)

Curs d'introducció a l'acupuntura veterinària

5109/99/2

Facultat de Veterinària

Coordinació

Marco Bernardini

Per a més informació

Silvia Martín Moron
(93 581 12 97 – ad.veterinaria@uab.es)

Curs d'investigació qualitativa: tècniques i mètodes

5124/99

Escola Universitària d'Infermeria Vall d'Hebron

Coordinació

M. Teresa Carulla Musons

Per a més informació

Conxi Cabezas
(93 489 40 76 – doc2cc@cs.vhebron.es)

Curs d'ORL dirigit a l'assistència primària (*)

5187/00

Institut Universitari Fundació Parc Taulí

Per a més informació

Ester Freixa Fornell (93 723 66 73 – Efreixa@cspt.es)

Desenvolupament organitzacional en institucions sanitàries (*)

5181/00

Institut Universitari Fundació Parc Taulí

Per a més informació

Ester Freixa Fornell (93 723 66 73 – Efreixa@cspt.es)

Física en ressonància magnètica (*)

5186/00

Institut Universitari Fundació Parc Taulí

Per a més informació

Ester Freixa Fornell (93 723 66 73 – Efreixa@cspt.es)

Fisiologia aplicada a la circulació perifèrica (*)

5185/00

Institut Universitari Fundació Parc Taulí

Per a més informació

Ester Freixa Fornell (93 723 66 73 – Efreixa@cspt.es)

Formació en l'atenció al malalt pal·liatiu (*)

5183/00

Institut Universitari Fundació Parc Taulí

Per a més informació

Ester Freixa Fornell (93 723 66 73 – Efreixa@cspt.es)

Habilitats comunicatives (*)

5174/00

Institut Universitari Fundació Parc Taulí

Per a més informació

Ester Freixa Fornell (93 723 66 73 – Efreixa@cspt.es)

Infeccions hospitalàries (*)

5179/00

Institut Universitari Fundació Parc Taulí

Per a més informació

Ester Freixa Fornell (93 723 66 73 – Efreixa@cspt.es)

Intervenció d'infermeria en el tractament postural de la lesió pulmonar aguda greu: decúbit pron (*)

5188/00

Institut Universitari Fundació Parc Taulí

Per a més informació

Ester Freixa Fornell (93 723 66 73 – Efreixa@cspt.es)

Introducció a la bioètica (*)

5175/00

Institut Universitari Fundació Parc Taulí

Per a més informació

Ester Freixa Fornell (93 723 66 73 – Efreixa@cspt.es)

Introducció al sistema Cornell de valoració i formulació de racions

5128/99/2 i 5128/00

Facultat de Veterinària

Coordinació

Sergio Calsamiglia

Per a més informació

Silvia Martín Moron
(93 581 12 97 – ad.veterinaria@uab.es)

Introducció al tractament del dolor (*)

5192/00

Institut Universitari Fundació Parc Taulí

Coordinació

Josep Eladi Baños

Per a més informació

Ester Freixa Fornell (93 723 66 73 – Efreixa@cspt.es)

La gestió de l'estrès

5112/99

Escola de Doctorat i de Formació Continuada
Fundació Doctor Robert

Coordinació

Antonio Armario García

Per a més informació

Teresa Piulachs i Molés (93 237 97 44)

Les emocions i la presa de decisions

5104/00

Escola Universitària d'Infermeria de la Vall d'Hebron

Coordinació

Florentina Zapico Yáñez

Per a més informació

Conxi Cabezas
(93 489 40 77 – doc2cc@cs.vhebron.es)

Metodologia de la recerca: epidemiologia (*)

5171/00

Institut Universitari Fundació Parc Taulí

Per a més informació

Ester Freixa Fornell (93 723 66 73 – Efreixa@cspt.es)

Metodologia de la recerca: estadística (*)

5172/00

Institut Universitari Fundació Parc Taulí

Per a més informació

Ester Freixa Fornell (93 723 66 73 – Efreixa@cspt.es)

Normalitat versus anormalitat en psicologia de la personalitat

908/99

Departament de Psicologia de la Salut
i Psicologia Social

Coordinació

Montserrat Gomà i Freixanet

Per a més informació

Montserrat Gomà i Freixanet (93 581 10 31)

Protecció de menors enfront de l'abús i el maltractament

5113/99

Escola de Doctorat i de Formació Continuada
Fundació Doctor Robert

Coordinació

Eduard Carreres i González

Per a més informació

Teresa Piulachs i Molés (93 237 97 44)

Radiologia d'urgències (*)

5177/00

Institut Universitari Fundació Parc Taulí

Per a més informació

Ester Freixa Fornell (93 723 66 73 – Efreixa@cspt.es)

Radiologia toràctica (*)

5178/00

Institut Universitari Fundació Parc Taulí

Per a més informació

Ester Freixa Fornell (93 723 66 73 – Efreixa@cspt.es)

Ressuscitació cardiopulmonar pediàtrica avançada (*)

5190/00

Institut Universitari Fundació Parc Taulí

Per a més informació

Ester Freixa Fornell (93 723 66 73 – Efreixa@cspt.es)

Ressuscitació cardiopulmonar: suport vital avançat (*)

5176/00

Institut Universitari Fundació Parc Taulí

Per a més informació

Ester Freixa Fornell (93 723 66 73 – Efreixa@cspt.es)

Ressuscitació cardiopulmonar: suport vital bàsic (*)

5170/00

Institut Universitari Fundació Parc Taulí

Per a més informació

Ester Freixa Fornell (93 723 66 73 – Efreixa@cspt.es)

Tècniques i procediments mèdics especialitzats (*)

5191/00

Institut Universitari Fundació Parc Taulí

Per a més informació

Ester Freixa Fornell (93 723 66 73 – Efreixa@cspt.es)

Tractament antibiòtic a l'hospital i a l'assistència primària (*)

5182/00

Institut Universitari Fundació Parc Taulí

Per a més informació

Ester Freixa Fornell (93 723 66 73 – Efreixa@cspt.es)

Utilització de la resposta de relaxació en la pràctica clínica

5111/99

Escola de Doctorat i de Formació Continuada
Fundació Doctor Robert

Coordinació

Antonio Armario García

Per a més informació

Teresa Piulachs i Molés (93 237 97 44)

Zoonosi (*)

5180/00

Institut Universitari Fundació Parc Taulí

Per a més informació

Ester Freixa Fornell (93 723 66 73 – Efreixa@cspt.es)

DE





Ciències
socials

FC

Mestratges

Administració i direcció d'empreses (interuniversitari)

664/99

126 crèdits

Octubre 1999 – octubre 2001

Departament d'Economia de l'Empresa

Universitat de Barcelona

Universitat Politècnica de Catalunya

Coordinació

Enric Genescà Garrigosa

Preinscripció

De febrer a octubre de 1999

Matrícula

1.950.000 PTA

Lloc

Palau de les Heures (Universitat de Barcelona)

Continguts

Direcció estratègica. Direcció i gestió dels recursos humans. Planificació i control. Producció a l'empresa. Direcció comercial. Inversió i finançament. L'entorn com a factor de competitivitat. Direcció i gestió d'empreses en àmbits específics. Àmbit jurídic, fiscal i social de l'empresa. Simulació empresarial. Informàtica. Estadística. Matemàtica financera. Pla d'empresa. Gestió del sector públic. Desenvolupament d'habilitats directives. Anàlisi de la viabilitat de l'empresa. Gestió de la Qualitat Total: implantació i control. Noves tecnologies al servei del màrqueting. Mercats financers. Innovació i competitivitat. *Management* internacional. Dret comunitari en el camp de l'empresa.

Per a més informació

Pilar Monrabà (93 428 45 85)

Administració i direcció d'empreses (interuniversitari, a distància)

1027/99

170 crèdits

Octubre 1999 – setembre 2002

Departament d'Economia de l'Empresa

Universitat de Barcelona

Universitat Politècnica de Catalunya

Universitat Oberta de Catalunya

Coordinació

Enric Genescà Garrigosa

Preinscripció

De maig a octubre de 1999

Matrícula

1.756.000 PTA

Lloc

A distància

Continguts

Direcció estratègica. Direcció i gestió dels recursos humans. Planificació i control. La producció a l'empresa. Direcció comercial. Inversió i finançament. L'entorn com a factor de competitivitat. Direcció i gestió d'empreses en àmbits específics. Àmbit jurídic, fiscal i social de l'empresa. Simulació empresarial. Informàtica. Estadística. Matemàtica financera.

Per a més informació

Toni Ramos (93 428 45 85)

Administració i gestió pública mediambiental

1013/99

39 crèdits

Octubre 1999 – juny 2000

Departament de Ciència Política i Dret Públic

Servei de Medi Ambient de la Diputació de Barcelona

Coordinació

Francesc Morata Tierra

Preinscripció

Del 15 de juny al 15 de setembre de 1999

Matrícula

350.000 PTA

Lloc

Diputació de Barcelona

Continguts

Mòduls: Gestió de recursos naturals, desenvolupament sostenible i Agenda 21. El marc institucional. Les tècniques. Conferències. Assignatures: Legislació mediambiental. Avaluació ambiental integrada. Organització i recursos humans. Mediambiental. Estadístiques ambientals. Participació i informació ambiental. Ordenació territorial i medi ambient. Decisió i implementació de polítiques ambientals. Avaluació del risc ambiental. Valoració d'impactes. Empresa i medi ambient. Administració ambiental i empresa. Cicle de conferències.

Per a més informació

Eva Cano / Isabel Aledo (93 581 17 67 – icpd2@cc.uab.es)

Administració local

601/99

32 crèdits

Octubre 1999 – juny 2001

Departament de Dret Públic i Ciències Historicojurídiques

Coordinació

Judith Gifreu
Antoni Milian

Preinscripció

Juliol i setembre de 1999

Matrícula

512.000 PTA

Lloc

Institut d'Estudis Metropolitans (Barcelona)

Continguts

El programa estudia l'organització i l'estructura de les Administracions locals de Catalunya, així com els diferents sectors d'actuació pública en els quals intervenen les Administracions locals, examinant la problemàtica de cada un d'ells. Assignatures: Règim jurídic de l'activitat local. Organització i competències municipals. Contractació a l'Administració local. Serveis Públics a l'Administració local. Hisenda local. Disciplina urbanística. Gestió urbanística. Part general i plantejament. Expropiació forçosa. Jurisdicció contenciosa administrativa. Control i fiscalització dels actes administratius de contingut econòmic. Organització territorial de Catalunya. La protecció del medi ambient a l'administració local. Gestió de recursos humans. Patrimoni dels ens locals. Mesures cautelars en via administrativa i en via contenciosa. Empresa pública. Prevenció i seguretat en l'administració local.

Per a més informació

Dolors Miñarro (93 691 83 61 – iemb@blues.uab.es)

Comunicació i educació

651/00

45 crèdits

Gener 2000 – desembre 2001

Departament de Periodisme i Ciències de la Comunicació

Coordinació

José Manuel Pérez Tornero

Preinscripció

Octubre de 1999

Matrícula

450.000 PTA

Lloc

Facultat de Ciències de la Comunicació

Continguts

Educació i comunicació. Multimèdia educatiu i cultural. Televisió educativa i cultural. Gestió i política de comunicació i educació.

Per a més informació

Dani Capmany / Carlos Jesús Ureta
(93 581 30 62 – ippma@blues.uab.es)

Comunicació i educació (semipresencial)

1009/00

45 crèdits

Març 2000 – abril 2001

Departament de Periodisme i Ciències de la Comunicació

Coordinació

José Manuel Pérez Tornero
Mar Fontcuberta Balaguer

Preinscripció

Octubre de 1999

Matrícula

400.000 PTA

Lloc

En xarxa amb sessions presencials en universitats llatinoamericanes

Continguts

Educació i comunicació. Multimèdia educatiu i cultural. Televisió educativa i cultural. Gestió i política de comunicació i educació.

Per a més informació

Dani Capmany / Carlos Jesús Ureta
(93 581 30 62 – ippma@blues.uab.es)

Criminologia i execució penal

615/99

32 crèdits

Octubre 1999 – juny 2000

Departament de Ciència Política i Dret Públic

Coordinació

Josep Cid Moliné
Eulàlia Luque

Preinscripció

De l'1 de setembre a l'1 d'octubre de 1999

Matrícula

272.000 PTA

Lloc

Centre d'Estudis Jurídics i Formació Especialitzada
Roger de Flor, 196 (Barcelona)

Continguts

El programa, que pretén donar una introducció a la criminologia, al dret penal i a la investigació en ciències socials, està centrat en el funcionament de les institucions de la justícia penal, focalitzant les problemàtiques més rellevants de la justícia penal en l'actualitat. Assignatures: Introducció a la penologia. Institucions de control social. Alternatives a la presó. Prevenció del delictes i victimitologia. Dones i qüestió penal. Introducció a la criminologia. Introducció a la investigació criminològica. Institucions penitenciàries. Institucions de justícia juvenil. Institucions policial i judicial. Prevenció del delictes i victimitologia. Perspectives criminològiques i aplicacions en institucions. La construcció del delictes en els mitjans de comunicació. Drogues i qüestió penal. Estrangers. Violència juvenil. Pràctiques. Treball de recerca.

Per a més informació

Josep Cid Moliné
(93 581 22 47 – criminologia@cpdp.uab.es)

Curs de qualificació pedagògica

1052/99

60 crèdits

Octubre 1999 – maig 2000

Institut de Ciències de l'Educació

Facultat de Ciències de l'Educació

Coordinació

Neus Sanmartí i Puig

Preinscripció

Del 20 de setembre a l'1 d'octubre de 1999

Matrícula

60.000 PTA

Lloc

Facultat de Ciències de l'Educació

Continguts

Assignatures obligatòries comunes: Organització escolar de l'ensenyament secundari. Sociologia de l'educació a l'ensenyament secundari. Psicologia evolutiva i de l'educació a l'etapa de l'adolescència. Atenció a la diversitat a l'ensenyament secundari. Assignatures obligatòries específiques de l'especialitat: Introducció a la didàctica específica. Aprofundiment en les didàctiques específiques de l'àrea. Disseny, anàlisi i avaluació d'unitats didàctiques de l'àrea. Assignatures de complements de formació: Continguts de formació en les disciplines de l'àrea. Pràcticum.

Per a més informació

José Luis Costa Arranz (93 581 15 98 – sicega@cc.uab.es)

Direcció de comunicació empresarial i institucional (a distància)

1008/99

32 crèdits

Juny 1999 – abril 2000

Departament de Comunicació Audiovisual i Publicitat
UNIACC (Xile)

Coordinació

Pere Soler

Preinscripció

Fins al març de 1999

Matrícula

750.000 PTA

Lloc

A distància

Continguts

El director de comunicació. Comunicació corporativa. Pla de màrqueting. Pla de comunicació. Creativitat i estratègia de comunicació. Relacions públiques i gabinet de premsa. Informació i auditoria de comunicació. Psicologia del mercat i del consumidor. *Below the line*. La producció audiovisual. Mitjans de comunicació. Aplicació de les noves tecnologies.

Per a més informació

Ana M. Enríque (93 581 17 39 – dircom@blues.uab.es)

Direcció de comunicació empresarial i institucional

654/99

32 crèdits

Novembre 1999 – juliol 2001

Departament de Comunicació Audiovisual i Publicitat

Coordinació

Pere Soler

Preinscripció

Maig, juny i juliol de 1999

Matrícula

550.000 PTA

Lloc

Facultat de Ciències de la Comunicació

Continguts

Equips de treball: formació i funcionament. Comunicació corporativa. La direcció de comunicació. La direcció de comunicació interna. Formulació i organització de les polítiques d'imatge. L'anàlisi del pla de màrqueting. Estratègies de màrqueting. La formació i l'auditoria de comunicació. Relacions públiques. La psicologia del mercat i el coneixement del consumidor. El pressupost de comunicació. Creativitat i estratègies de comunicació. Legislació i codis. Gabinet de premsa. *Below the line*. Noves tecnologies aplicades a la comunicació. Mitjans de comunicació. La producció audiovisual. Metodologia científica bàsica.

Per a més informació

Francisca Morales (93 581 17 39 – dircom@blues.uab.es)



Dret penal, Constitució i drets

1053/99

36 crèdits

Octubre 1999 – juny 2000

Departament de Ciència Política i Dret Públic
Universidad Autónoma Metropolitana de México

Coordinació

Cèlia Suay Hernández

Matrícula

525.000 PTA

Lloc

Campus de la Universidad Autónoma Metropolitana, Unidad Azcapotzalco (Mèxic)

Continguts

El nucli del programa el constitueixen les assignatures fonamentals de dret penal, el contingut de les quals es refereix als aspectes bàsics de la part general del dret penal, que en l'actualitat comparteixen àmpliament els diversos ordenaments jurídics democràtics. Es tracta, per tant, de revisar en profunditat aquells elements essencials del dret penal que no presenten diferències rellevants en els diferents països democràtics de cultura jurídica continental: tipicitat, antijuridicitat, culpabilitat, determinació de les conseqüències jurídiques del delictes, així com les garanties referides a l'empar i al control de constitucionalitat de les lleis penals i dels actes dels operadors del sistema penal. Però el dret penal no s'ha d'estudiar al marge del marc constitucional, raó per la qual les assignatures fonamentals queden complementades amb les referides als drets de l'Estat democràtic social i de dret, i a l'axiologia general inclosa en la Constitució com a principis i valors jurídics. Assignatures: Evolució de l'Estat i del dret constitucional. Sistema de drets i interpretació jurisdiccional. Evolució del pensament penal modern. Els principis generals del dret penal. Tipicitat i problemes particulars; teoria del delictes. Antijuridicitat i causes de justificació. Culpabilitat i conseqüències jurídiques del delictes. Principis i valors ètics i jurídics. Garanties constitucionals dels drets en el sistema penal.

Per a més informació

Isabel Aledo (93 581 17 67 – d.c.politica@uab.es)

Educació i multimèdia (semipresencial)

1016/99

36 crèdits

Juny 1999 – setembre 2000

Departament de Pedagogia Aplicada
UNIACC (Xile)

Coordinació

Miquel Amador Guillem

Preinscripció

Maig de 1999

Matrícula

501.000 PTA

Lloc

A distància
UNIACC (Xile)

Continguts

Els continguts giren entorn els temes de disseny educatiu, guió i producció de materials educatius. Els mòduls de producció són els de caire més professional, com és el cas de l'edició electrònica o l'anàlisi de viabilitat o distribució i màrqueting que incloem en aquesta edició del mes-tratge. Els mòduls de disseny educatiu permeten introduir els alumnes a la investigació i el coneixement dels models de formació, constituint-ne la part més teòrica. Els mòduls de disseny es situen enmig d'aquests, pel que fa al tèn-dem producció-recerca. Assignatures: Tècniques multimèdia aplicades a l'educació. Fonaments d'autoaprenentatge per a la realització de materials multimèdia. Disseny d'apli-cacions multimèdia: guió, producció i avaluació. Xarxes telemàtiques i educació. Educació a distància amb l'ús de les noves tecnologies. Assessorament de projectes. Edició electrònica: criteris, tècniques i aplicacions educatives. Televisió interactiva multimèdia en educació. Distribució i màrqueting de productes educatius multimèdia.

Per a més informació

Miquel Amador Guillem
(93 581 10 75 – miquel.amador@uab.es)

El nou perfil del professor europeu. Formació d'experts en educació europea

1034/99

32 crèdits

Octubre 1999 – juliol 2000

Institut Universitari d'Estudis Europeus

Col·legi Oficial de Doctors i Llicenciats

en Filosofia i Lletres i en Ciències de Catalunya

Coordinació

Jordi Bacaria

Mireia Montané i Tuca

Josefina Cambra

Preinscripció

Juliol de 1999

Matrícula

250.000 PTA

Lloc

Col·legi Oficial de Doctors i Llicenciats en Filosofia i Lletres i en Ciències de Catalunya

Rambla de Catalunya, 8 (Barcelona)

Continguts

Introducció a la Unió Europea. La política educativa de la Unió Europea. Sistemes educatius a Europa. Formació del professorat. Les tecnologies de la comunicació i de la informació aplicades a l'educació. Aprendre a fer projectes europeus. Mòdul intensiu transeuropeu.

Per a més informació

Maria Prandi (93 581 30 65 – iuee9@cc.uab.es)

Esriptura per a la televisió i el cinema

622/99/2

40 crèdits

Octubre 1999 – juliol 2000

Departament de Periodisme i Ciències de la Comunicació

Coordinació

Lorenzo Vilches Manterola

Preinscripció

De l'1 de juny al 15 de juliol de 1999

Matrícula

595.000 PTA

Lloc

Facultat de Ciències de la Comunicació

Continguts

Els continguts del curs es divideixen en teòrics i pràctics, i es refereixen a matèries de base com ara teoria narrativa, literària, narració audiovisual, producció i estructura de la sèrie de ficció. La finalitat d'aquesta part serà fer assolir al postgraduat un control tècnic del text escrit i un bon bagatge de termes i problemes del sector. Pel que fa als continguts pràctics, seran organitzats en línies de treball paral·lel a la teoria: tallers guiats per professionals i l'escriptura d'un guió individual o en equip, dirigit per un sistema de tutoria. En aquesta branca pràctica es fomentarà el contacte directe amb els productors i guionistes de televisions nacionals i estrangeres. Assignatures: Guió de thriller. Narració cinematogràfica. Producció. Guió de documentals. Les fonts clàssiques. Esriptura i posada en escena. Guió de telefilm i soap-opera. Llengua i escriptura. Tallers pràctics.

Per a més informació

Sònia Algar / Sònia Polo

(93 581 17 93 – imtv25@blues.uab.es)

Esriptura per a la televisió i el cinema (a distància)

1010/99

40 crèdits

Juny 1999 – juny 2000

Departament de Periodisme i Ciències de la Comunicació

UNIACC (Xile)

Universidad Javeriana de Bogotá (Colòmbia)

Coordinació

Lorenzo Vilches Manterola

Preinscripció

Abril i maig de 1999

Matrícula

470.000 PTA

Lloc

A distància

Continguts

Els continguts del curs es divideixen en teòrics i pràctics, i es refereixen a matèries de base com ara teoria narrativa, literària, narració audiovisual, producció i estructura de la sèrie de ficció. La finalitat d'aquesta part serà que el postgraduat assoleixi un control tècnic del text escrit i un bon bagatge de temes i problemes del sector. Pel que fa als continguts pràctics, seran organitzats en línies de treball paral·lel a la teoria: tallers guiats a distància per professionals, i l'escriptura d'un guió individual o en equip, dirigit per un sistema de tutoria i presencial. Assignatures: Comèdia. Narració literària. Esriptura i posada en escena. Dramatúrgia. Narració visual. Producció de cinema. Producció de sèries. Fonts clàssiques. Començar a escriure. Producció de cinema i televisió.

Per a més informació

Sònia Algar / Sònia Polo

(93 581 17 93 – imtv25@blues.uab.es)

Esriptura per a la televisió i el cinema (a distància)

1048/99

40 crèdits

Octubre 1999 – juliol 2000

Departament de Periodisme i Ciències de la Comunicació Autònoma Interactiva

Coordinació

Lorenzo Vilches Manterola

Preinscripció

Juny de 1999

Matrícula

388.000 PTA

Lloc

A distància

Continguts

Els continguts del curs es divideixen en teòrics i pràctics, i es refereixen a matèries de base com ara teoria narrativa, literària, narració audiovisual, producció i estructura de la sèrie de ficció. La finalitat d'aquesta part serà que el post-graduat assoleixi un control tècnic del text escrit i un bon bagatge de temes i problemes del sector. Pel que fa als continguts pràctics, seran organitzats en línies de treball paral·lel a la teoria: tallers guiats a distància per professionals, i l'escriptura d'un guió individual o en equip, dirigit per un sistema de tutoria i presencial. Assignatures: TV movie. Narració literària. Producció de cinema i TV. Producció de sèries. Fonts clàssiques. Models de comèdia nordamericans. Producció. Màrqueting de ficció. Estratègies narratives en cinema de ficció. Comunicació multimèdia.

Per a més informació

Sònia Algar / Sònia Polo

(93 581 17 93 – imtv25@blues.uab.es)

Estudi interdisciplinari sobre violència domèstica

1032/99

50 crèdits

Octubre 1999 – juny 2001

Departament de Psicologia de la Salut i Psicologia Social Tamaia (Associació de Dones Contra la Violència Familiar) Institut Català de la Dona

Coordinació

Leonor M. Cantera Espinosa

Lluïsa Carmona Martínez

Beatriu Masia Masia

Caridad Villar Guerrero

Preinscripció

Fins al 9 de juliol i del 6 al 24 de setembre de 1999

Matrícula

400.000 PTA

Lloc

Facultat de Psicologia

Continguts

El feminsime com a moviment social contra la violència a les dones. Els serveis socials i l'atenció a la dona. 18 anys d'atenció a les víctimes de violència domèstica. Violència social i interpersonal. Coneixement, poder i subjectivitat de gènere. Aspectes estructurals i històrics de la construcció dels gèneres. El patriarcat. Violència a la família i als mitjans de comunicació. Violència, família patriarcal i aprenentatge de la virilitat/feminitat. Perspectives socio-jurídiques sobre la violència domèstica. Violència a la família des d'una perspectiva multicultural. Jutjant les minories: patriarcat, especialització i vivència. La persona maltractadora: relació entre la masculinitat i la violència domèstica. Mètodes i tècniques d'anàlisi. La deconstrucció de la violència. Anàlisi del paper de la televisió en el foment de conductes violentes. Violència contra la parella, un enfocament sociopersonal. La intervenció professional en els diferents processos de les dones maltractades. La problemàtica del maltractament familiar. Els processos de les dones maltractades: procés de violència i procés de recuperació. El context sociofamiliar del maltractament. Violència i patriarcat. Família i violència. Terrorisme domèstic i funció policial. La intervenció policial a l'àmbit de la violència domèstica. La pràctica jurídica davant la violència domèstica. Aspectes mèdics legals en les agressions a dones. L'experiència en el serveis d'atenció i informació a les dones "El Safareig". L'educació social: una resposta al maltractament a la infància i la família. El servei d'atenció a la víctima del Departament de Justícia de la Generalitat de Catalunya. Serveis d'atenció a les víctimes de maltractament. Grup de suport psicosocial en violència domèstica, una experiència d'intervenció comunitària a Nou Barris. Serveis d'atenció a la dona. Aspectes jurídics de la violència domèstica. Els serveis d'atenció a nens i joves víctimes de maltractament: els centres d'acolliment d'urgències, un model per a l'avaluació-intervenció. Associació de dones contra la violència familiar GAM Tamaia: la proposta d'un servei d'atenció. Conceptes operatius: prevenció, empowerment, assertivitat. Habilitats socials. Qualitat de vida de la persona professional: prevenció del Burn Out. Pràctiques. Projecte d'investigació-intervenció.

Per a més informació

Leonor M. Cantera Espinosa

(93 581 21 89 – iltr7@cc.uab.es)

Estudis europeus avançats (opció jurídica)

624/99

41 crèdits

Octubre 1999 – juny 2000

Departament de Dret Privat

Departament de Dret Públic i Ciències Historicojurídiques

Institut Universitari d'Estudis Europeus

Coordinació

Blanca Vilà i Costa

Preinscripció

Fins al setembre de 1999

Matrícula

470.000 PTA

Lloc

Institut Universitari d'Estudis Europeus (Bellaterra)

Continguts

Assignatures obligatòries: Dret social europeu. Dret de la competència (sectors públic i privat). Relacions exteriors i política comercial a la Unió Europea. Terminologia jurídica estrangera. Comptabilitat. Documentació comunitària. Dret institucional comunitari. Dret comunitari general. Dret de la lliure circulació. Assignatures optatives: Dret comunitari europeu i dret internacional privat. Harmonització fiscal. PAC i ajudes a l'agricultura.

Per a més informació

Inés Humet (93 581 20 16 – ineshumet@cc.uab.es)

Estudis internacionals

625/99

37 crèdits

Octubre 1999 – juny 2001

Departament de Dret Públic i Ciències Historicojurídiques

Fundació CIDOB

Coordinació

Claudia Jiménez Cortés

Preinscripció

De l'1 de juny al 30 de setembre de 1999

Matrícula

560.000 PTA

Lloc

Fundació CIDOB, Elisabets, 12 (Barcelona)

Continguts

Anàlisi del sistema internacional contemporani. Economia internacional I. Història contemporània. Introducció a l'anàlisi de la política exterior. Organitzacions internacionals. Organitzacions econòmiques. Dret internacional públic. Metodologia de recerca. Desenvolupament i població. Economia internacional II. Política exterior i de defensa espanyola. Política exterior i de seguretat comunitària. Institucions i relacions exteriors de la UE. Dret diplomàtic i consular. conflicte, cooperació i seguretat internacional. La cooperació en l'àmbit de l'OCDE i la UE. Desenvolupament i medi ambient. La cooperació espanyola.

Per a més informació

Xavier Ribera (93 318 08 07 – xribera@cidob.org)

Estudis per al desenvolupament

657/99

37 crèdits

Octubre 1999 – juny 2001

Departament de Dret Públic i Ciències Historicojurídiques

Fundació CIDOB

Coordinació

Clàudia Jiménez Cortés

Preinscripció

De l'1 de juny al 30 de setembre de 1999

Matrícula

560.000 PTA

Lloc

Fundació CIDOB, Elisabets, 12 (Barcelona)

Continguts

Anàlisi del sistema internacional contemporani. Economia internacional I. Història contemporània. Introducció a l'anàlisi de la política exterior. Organitzacions internacionals. Organització econòmica interna. Dret internacional públic. Metodologia de recerca. Desenvolupament i població. Economia Internacional II. La cooperació en l'àmbit de l'OCDE. La cooperació espanyola. La cooperació no governamental. Programa i projecte. La gestió integral del projecte. Educació per al desenvolupament. Desenvolupament i medi ambient. conflicte cooperació i seguretat internacional.

Per a més informació

Xavier Ribera (93 318 08 07 – xribera@cidob.org)

Formació de formadors a l'empresa

628/99

37 crèdits

Octubre 1999 – juny 2001

Departament de Pedagogia Aplicada

Coordinació

Adalberto Ferrández Arenaz

Preinscripció

Juliol i setembre de 1999

Matrícula

425.500 PTA

Lloc

Universitat Autònoma de Barcelona

Continguts

Components psicodidàctics que intervenen en l'aprenentatge. Habilitats de direcció que incideixen sobre els components de planificació, decisió i organització dels processos de formació. Les concepcions, habilitats i tècniques que configuren els camps de la macro i la microdidàctica. Assignatures: Les organitzacions empresarials. La comunicació i la cultura a l'empresa. Anàlisi i detecció de necessitats. Competències bàsiques del formador. Treball en grups d'aprenentatge. La planificació curricular (macrodidàctica). Estratègies metodològiques, mitjans i recursos. Selecció i seqüenciació de continguts. Condicionaments de l'aprenentatge. Avaluació de processos i productes de l'aprenentatge. Avaluació de programes, cursos i institucions. Planificació de projectes (màrqueting). Dinàmica de grups. Modalitats organitzatives. Innovació formativa i formació continuada. Habilitats directives. Models d'investigació. La responsabilitat dels agents socials en la formació.

Per a més informació

Adalberto Ferrández Arenaz
(93 581 17 50 – paplicada@blues.uab.es)

Gestió de la seguretat i la salut en el treball (*)

1051/99

60 crèdits

Octubre 1999 – juny 2001

Escola de Doctorat i de Formació Continuada

Escola de Prevenció i Seguretat Integral

Institut Català de Tecnologia

Coordinació

Ramon J. Moles i Plaza

Jordi Rabassó

Preinscripció

Del 16 de setembre al 18 d'octubre de 1999

Matrícula

770.000 PTA

Lloc

Aules de l'ICT, Ciutat de Granada, 131 (Barcelona)

Continguts

Introducció a la prevenció i conceptes bàsics. Entorn legal. Marc de la gestió de la seguretat. Tècniques d'anàlisi de seguretat. Tècniques operatives de seguretat. Mesures de seguretat per a riscos específics. Manuals d'emergència: incendis i explosions. Higiene en el treball. Ergonomia. Salut laboral. Psicologia de l'organització i prevenció de riscos laborals. Pedagogia de la prevenció de riscos laborals. Documentació de prevenció de riscos laborals. En funció de l'especialitat triada s'haurà de cursar algunes de les assignatures següents: Organització del treball. Medi ambient. Identificació dels riscos i perills específics dels sectors (CNAE-93). Introducció a l'ergonomia. Treball i rendiment humà. Modificació en el temps de l'efectivitat. L'home en el sistema laboral. Estudi antropomètric del lloc de treball. Consideració ergonòmica del treball predominantment muscular. Anàlisi ergonòmica del treball predominantment no muscular. Ergonomia ambiental. Ergonomia i organització del treball. Càrrega mental de treball. Estrès i altres problemes psicosocials. Legislació específica. Organització, planificació i gestió en higiene industrial. Toxicologia: incidències dels valors en l'ambient i el cos humà. Avaluació del risc biològic i del risc químic. Estratègia de mostreig. Contaminants químics: instrumentació. Pràctiques específiques. Mesures preventives en contaminació química i biològica. Edifici malalt. Vibracions. Soroll. Ambient tèrmic. Radiacions ionitzants. Radiacions no ionitzants. Auditoria del sistema de gestió d'higiene industrial.

Per a més informació

Susana Azlor (93 581 74 49 – epsi@uab.es)

Gestió i dret local

632/99

32 crèdits

Octubre 1999 – juny 2001

Departament de Dret Públic i Ciències Historicojurídiques

Diputació de Tarragona

Escola d'Administració Pública de Catalunya

Universitat Rovira i Virgili

Coordinació

Josep Ramon Fuentes i Gasó

Judith Gifreu i Font

Josep Maria Elorduy i Vidal

Preinscripció

Segona setmana de setembre de 1999

Matrícula

550.000 PTA

Lloc

Palau de la Diputació de Tarragona

Passeig de Sant Antoni, 100 (Tarragona)

Continguts

Principis de les administracions públiques. Règim jurídic de l'administració local a Catalunya. Gestió de recursos humans. Urbanisme local. Contractació local. Planificació a l'administració local. Qualitat als ens locals. Hisendes locals. Medi ambient i ens locals. Polítiques públiques locals. Empresa pública i privatització. Intervenció econòmica en el sector públic. Responsabilitat administrativa local. Relacions interadministratives. Dret comunitari i ens locals. Expropiació forçosa. Justícia a l'administració local. Participació ciutadana. Patrimoni local. Gestió de pressupost local. Avaluació de la gestió pública. Serveis públics locals. La informació com a ajut en la presa de decisions. Habilitats directives a l'administració local. Prevenció i seguretat a l'administració local. Cooperació i assistència municipal. Pràcticum.

Per a més informació

Miquel Anguera (93 581 13 00 – d.dret.public@uab.es)

Intervenció ambiental: persona, societat i gestió (interuniversitari)

1018/99

41 crèdits

Octubre 1999 – maig 2001

Departament de Psicologia de la Salut i Psicologia Social
Departament de Psicologia Social de la Universitat de Barcelona

Coordinació

Lupicinio Íñiguez Rueda
Enric Pol i Urrutia

Preinscripció

Del 14 de setembre al 16 d'octubre de 1999

Matrícula

610.000 PTA

Lloc

Seminari del Departament de Psicologia Social (Universitat de Barcelona)
Palau de les Heures (Universitat de Barcelona)

Continguts

Anàlisi i intervenció social i ambiental: Intervenció social i sostenibilitat; Contextos urbans i comportament; Educació i promoció ambiental; Recursos i instruments per a la planificació i la intervenció. Gestió ambiental a l'empresa i a l'administració pública: Comunicació, organitzacions i gestió del canvi; Gestió integrada: risc, salut i qualitat; Recursos i instruments per a la gestió ambiental. Taller-projecte.

Per a més informació

Lupicinio Íñiguez Rueda (93 581 28 74 – iltr7@cc.uab.es)

Intervenció i gestió del paisatge

1050/00

50 crèdits

Febrer 2000 – maig 2001

Departament de Geografia
Fundació Territori i Paisatge

Coordinació

Rosa Ascón i Borràs
Jaume Busquets i Fàbregas

Preinscripció

Fins al 15 de desembre de 1999

Matrícula

950.000 PTA

Lloc

Escola de Doctorat i de Formació Continuada

Continguts

El programa tracta continguts relatius a la intervenció i gestió del paisatge des de la perspectiva integral i global que proporciona una visió geogràfica d'aquest. S'analitzen els mecanismes de producció de paisatge en diversos àmbits territorials –rurals, urbans, metropolitans, espais protegits– i s'aprofundeix en temes com els mètodes d'anàlisi i de valoració del paisatge, els principis de gestió mediambiental, els mecanismes de regulació i els instruments jurídics, els fonaments de disseny i planificació, la dimensió social i cultural del paisatge, i el paisatge com a marc i agent econòmic. Assignatures: Les lectures geogràfiques del paisatge. La lectura de la història en el paisatge. La dimensió cultural del paisatge. Introducció a la ciència del paisatge. Elements per a l'anàlisi de la producció del paisatge. La producció del paisatge urbà. La producció del paisatge rural. La producció de paisatges protegits. Ecologia del paisatge. Anàlisi i gestió del medi ambient aplicats a la intervenció en el paisatge. Criteris de sostenibilitat en la intervenció i la gestió del paisatge. Correcció dels impactes ambientals en el paisatge. Instruments jurídics i mètodes per a la intervenció en el paisatge. Mecanisme de regulació sobre el paisatge. Taller d'intervenció en el paisatge. Programació i finançament en la gestió del paisatge. Sistemes d'informació geogràfica aplicats a l'anàlisi del paisatge. Mètodes d'anàlisi i valoració del paisatge: aspectes perceptius; aspectes biofísics. Introducció al paisatge mediterrani. Història del paisatge humà. Fonaments teòrics de l'arquitectura del paisatge. Elements per a la planificació i el disseny del paisatge. Història urbana i paisatge. Ecologia del paisatge urbà. Elements per a l'anàlisi i la gestió del paisatge urbà. La metropolitanització dels àmbits rurals. Els parcs temàtics i la tematització del paisatge. Les noves formes de lleure i el paisatge. El turisme de masses i el paisatge. La gestió dels recursos naturals en els paisatges. Mediació en la resolució de conflictes socials en el paisatge. La dimensió educativa i els valors culturals del paisatge. Paisatge i comunicació. Educació ambiental i paisatge. Treball de camp.

Per a més informació

Jaume Busquets / Albert Cortina
(639 04 00 67 – d.geografia@uab.es)

Investigació educativa

1047/99

36 crèdits

Octubre 1999 – maig 2002

Departament de Pedagogia Aplicada

Associació Catalana de Professionals per a la Cooperació amb Centreamèrica

Universidad Nacional Autónoma de Nicaragua

Coordinació

Joan Rué i Domingo

Matrícula

Subvencionada

Lloc

Universidad Nacional Autónoma de Nicaragua

Continguts

Actualització de la formació pedagògica en educació infantil, primària, secundària i formació ocupacional, així com en organització educativa i desplegament curricular. Treballar en l'anàlisi i tractament de dades extensives i en el desenvolupament de recerques etnogràfiques, de la recerca en l'acció i en processos d'avaluació institucional democràtica. Realització de treballs a partir de metodologies de recerca, com l'observació, el registre de camp, la triangulació, tècniques de buidatge i d'anàlisi de dades. Assignatures: Introducció a l'anàlisi qualitativa i quantitativa de dades. Principals problemes i línies d'investigació en educació infantil i primària. Principals problemes i línies d'investigació en la formació en les competències bàsiques. Principals problemes i línies d'investigació en educació i formació per al treball. Principals problemes i línies d'investigació en l'organització educativa. Principals problemes i línies d'investigació en el desenvolupament curricular i de projectes. Models sociològics d'investigació en educació. Metodologies i tècniques d'investigació etnogràfica. Elaboració i desenvolupament d'un projecte d'investigació.

Per a més informació

Joan Rué Domingo (93 581 16 20 – ilcea@blues.uab.es)

Organització i gestió d'institucions educatives

1036/99

40 crèdits

Setembre 1999 – maig 2001

Institut de Ciències de l'Educació

Departament de Pedagogia Aplicada

Coordinació

Joaquín Gairín Sallán

Montserrat Ribera

Marina Tomàs Folch

Preinscripció

Fins al setembre de 1999

Matrícula

350.000 PTA

Lloc

Facultat de Ciències de l'Educació o Casa Convalescència (Barcelona)

Continguts

El context educatiu europeu. La formació reglada i no reglada a Espanya. El marc normatiu. Els centres i serveis educatius com a organitzacions. Les directrius institucionals. Les estructures pedagògiques. La direcció d'un mateix. La direcció de persones. Habilitats directives. Els processos administratius. Els processos econòmics. La projecció externa. El canvi de cultura. Programa de conferències i visites. Segon curs: L'administració autonòmica. L'administració local. Disseny d'investigació. Avaluació i innovació institucional. Qualitat en les organitzacions. Metodologies d'investigació. Direcció pel canvi. Estratègies de canvi. Les fonts documentals en investigació. Serveis educatius. Centres educatius. Institucions d'educació no formal. Programa de conferències i visites.

Per a més informació

Joaquín Gairín Sallán (93 581 18 64 – ice@uab.es)

Pertorbacions del llenguatge i l'audició

1004/99

66 crèdits

Octubre 1999 – maig 2001

Departament de Psicologia de l'Educació

Coordinació

M. Rosa Solé i Planas

Preinscripció

Primera quinzena de setembre de 1999

Matrícula

350.000 PTA

Lloc

Facultat de Psicologia

Continguts

Anatomia, fisiologia i neurologia del llenguatge. Aspectes evolutius del pensament i del llenguatge. Desenvolupament de les habilitats lingüístiques. Lingüística. Patologia de l'audició i del llenguatge. Tractament educatiu dels trastorns de l'audició i del llenguatge. Sistemes alternatius de la comunicació. Pràcticum.

Per a més informació

Èlia Martínez / Josep Mateu

(93 581 27 58 – emartinez@seneca.uab.es)

Psicologia i envelliment: bases per a la intervenció

671/00

43 crèdits

Gener 2000 – juny 2001

Departament de Psicologia de l'Educació

Imsero (Ministeri de Treball i Assumptes Socials)

Coordinació

Mercè Pérez Salanova

Maite Martínez

Matrícula

370.000 PTA

Lloc

Universitat Autònoma de Barcelona (Bellaterra)

Continguts

Abordatge interdisciplinari de l'envelliment i la vellesa. Polítiques socials, programa i serveis gerontològics. Valoració gerontològica i intervencions psicosocials. Intervenció amb famílies. Intervenció en funcions cognitives. Intervenció en trastorns psicogeriatrics. Disseny de projectes. Planificació i avaluació de serveis gerontològics. Formació i suport dels equips. Assessorament en gerontologia.

Per a més informació

Josep Mateu / Èlia Martínez

(93 581 27 58 – dehisi@seneca.uab.es)

Teoria i pràctica del documental creatiu

1005/99

50 crèdits

Novembre 1999 – juliol 2000

Departament de Comunicació Audiovisual i Publicitat

Coordinació

Román Gubern Garriga-Nogués

Preinscripció

De l'1 de maig al 30 de setembre de 1999

Matrícula

500.000 PTA

Lloc

Facultat de Ciències de la Comunicació

Continguts

Teoria i pràctica de la direcció del documental. Teoria i pràctica del so en el documental. Teoria i pràctica de la fotografia en el documental. Escoles de documental. Ètica i documental. El que és real, la realitat i el documental. La imatge etnogràfica. Producció audiovisual. Història del documental. Estètica de la imatge documental. Documental versus ficció. Gèneres documentals. Tecnologia i documental. El reportatge televisiu. TV com a difusora del documental. Història del documental espanyol. El film de muntatge. Feminisme i teoria de la representació. Nous formats documentals. Aspectes estructurals del so.

Per a més informació

Maria Jesús Gutiérrez

(93 581 30 29 – d.com.audiovisual@uab.es)

Diplomatures de postgrau

Anàlisi del discurs i pràctiques socials (interuniversitari)

3092/99

20 crèdits

Octubre 1999 – maig 2000

Facultat de Ciències de l'Educació

Universitat de Barcelona

Universitat Pompeu Fabra

Universitat Oberta de Catalunya

Universitat de Lleida

Coordinació

Amparo Tuson Valls

Helena Calsamiglia

Lluís Payrató

Josep Maria Cots

Joan Pujolar

Preinscripció

De l'1 al 15 de juliol i de l'1 al 20 de setembre de 1999

Matrícula

210.000 PTA

Lloc

Facultat de Traducció i d'Interpretació de la
Universitat Pompeu Fabra (Barcelona)

Continguts

L'anàlisi del discurs avui: bases teòriques i metodològiques. Aplicacions i instruments d'anàlisi: divulgació del coneixement i ensenyament; mitjans de comunicació i publicitat; àmbits institucionals (organitzacions, administració, justícia, política, sanitat...).

Per a més informació

Helena Calsamiglia

(93 542 24 94 – Helena.Calsamiglia@trad.upf.es)

Anàlisi i intervenció social i ambiental (interuniversitari)

3109/99

18 crèdits

Octubre 1999 – maig 2000

Departament de Psicologia de la Salut i Psicologia Social
Departament de Psicologia Social de la Universitat de Barcelona

Coordinació

Lupicinio Íñiguez Rueda
Enric Pol i Urrutia

Preinscripció

Del 14 de setembre al 16 d'octubre de 1999

Matrícula

260.000 PTA

Lloc

Seminari del Departament de Psicologia Social (Universitat de Barcelona)
Palau de les Hores (Universitat de Barcelona)

Continguts

Intervenció social i sostenibilitat. Contextos urbans i comportament. Educació i promoció ambiental. Recursos i instruments per a la planificació i la intervenció.

Per a més informació

Lupicinio Íñiguez Rueda (93 581 28 74 – iltr7@cc.uab.es)

Assessorament curricular en l'àmbit de les estratègies d'ensenyament i aprenentatge (interuniversitari)

3049/00

18 crèdits

Gener 2000 – juny 2000

Departament de Psicologia de l'Educació
Universitat Oberta de Catalunya
Universitat Ramon Llull

Coordinació

Carles Monereo Font
Elena Barberà Gregori
Montserrat Castelló Badia

Matrícula

190.000 PTA

Lloc

Universitat Ramon Llull, edifici La Tamarita
Pg. Sant Gervasi, 47 (Barcelona)

Continguts

Marc epistemològic, conceptual i instruccional de les estratègies d'ensenyament i aprenentatge. Modalitats d'organització curricular en l'ensenyament de les estratègies d'aprenentatge. Assessorament en dominis específics: lectura, escriptura, matemàtiques, ciències socials i ciències naturals. Projecte individual.

Per a més informació

Sònia Sánchez Busqués
(93 581 21 03 – ssanchez@seneca.uab.es)

Assessorament curricular en l'àmbit de les estratègies d'ensenyament i aprenentatge (interuniversitari, a distància)

3112/99

18 crèdits

Octubre 1999 – juny 2000

Departament de Psicologia de l'Educació
Universitat Oberta de Catalunya
Universitat Ramon Llull

Coordinació

Carles Monereo Font
Elena Barberà Gregori
Montserrat Castelló Badia

Matrícula

200.000 PTA

Lloc

Campus virtual de la Universitat Oberta de Catalunya

Continguts

Marc epistemològic, conceptual i instruccional de les estratègies d'ensenyament i aprenentatge. Modalitats d'organització curricular en l'ensenyament de les estratègies d'aprenentatge. Assessorament en dominis específics: lectura, escriptura, matemàtiques, ciències socials i ciències naturals. Projecte individual.

Per a més informació

Sònia Sánchez Busqués
(93 581 21 03 – ssanchez@seneca.uab.es)

Associacions i fundacions: factors d'educació social i eines de democràcia participativa

3125/00

19 crèdits

Gener 2000 – juny 2000

Departament de Pedagogia Sistemàtica i Social
Departament de Justícia de la Generalitat de Catalunya,
Departament de Benestar Social de la Generalitat de Catalunya

Coordinació

Pere Solà i Gussinyer

Preinscripció

Fins al 10 de desembre de 1999

Matrícula

100.000 PTA

Lloc

Facultat de Ciències de l'Educació i Departament de Justícia de la Generalitat de Catalunya (Barcelona)

Continguts

Aspectes històrics, pedagògics, polítics i sociològics de les associacions i fundacions. Estudi comparatiu internacional: línies emergents, tendències. Elements jurídics i aspectes econòmics i fiscals. Gestió de les associacions i la formació de formadors i animadors; les associacions des de l'educació social. Associacions i xarxes: abordatge socioetnogràfic. La sociabilitat dels joves: la intervenció del pedagog en l'àmbit dels moviments juvenils. Associacions i desenvolupament econòmic i social. Funció educativa de l'economia social: la formació de voluntaris tècnics d'aquest sector. Fundacions: història i sociologia de les fundacions; aspectes legals; aspectes fiscals; la gestió de les fundacions; incidència educativa de les fundacions.

Per a més informació

Pere Solà Gussinyer (93 581 10 74 – Pere.Sola@uab.es)

Comerç internacional

3097/99

48 crèdits

Octubre 1999 – maig 2000

Escola Universitària d'Estudis Empresarials de Manresa
Cambra Oficial de Comerç i Indústria de Manresa

Coordinació

M. Carme Verdaguer i Montaña
Mònica Pont i Sobrevia
Robert Gonfaus i Font
Jaume Ferrer i Cerch

Preinscripció

Juliol i de l'1 al 15 de setembre de 1999

Matrícula

220.000 PTA

Lloc

Escola Universitària d'Estudis Empresarials de Manresa
Saleses, 10 (Manresa)

Continguts

Màrqueting internacional. Tècniques de comunicació i negociació en mercats internacionals. Organització econòmica internacional i integració econòmica. Finances internacionals. Comerç internacional. Pràctiques en empreses (remunerades).

Per a més informació

M. Carme Verdaguer i Montaña
(93 872 33 46 – fub.cverdagu@minorisa.es)

Cooperació per al desenvolupament

751/99

19 crèdits

Octubre 1999 – juny 2000

Departament de Dret Públic i Ciències Historicojurídiques
Fundació CIDOB

Coordinació

Càudia Jiménez Cortés

Preinscripció

De l'1 de juny al 30 de setembre de 1999

Matrícula

304.000 PTA

Lloc

Fundació CIDOB, Elisabets, 12 (Barcelona)

Continguts

Economia internacional. La cooperació en l'àmbit de l'OCDE i la UE. La cooperació no governamental. La cooperació espanyola. Programa i projecte. La gestió integral del projecte. Educació per al desenvolupament. Desenvolupament, població i medi ambient.

Per a més informació

Xavier Ribera (93 318 08 07 – xribera@cidob.org)

Criminologia i execució penal

3006/99

18 crèdits

Octubre 1999 – juny 2000

Departament de Ciència Política i Dret Públic

Coordinació

Josep Cid Moliné
Eulàlia Luque

Preinscripció

Setembre de 1999

Matrícula

153.000 PTA

Lloc

Centre d'Estudis Jurídics i Formació Especialitzada
Roger de Flor, 196 (Barcelona)

Continguts

El programa, que pretén donar una introducció a la criminologia, al dret penal i a la investigació en ciències socials, està centrat en el funcionament de les institucions de la justícia penal, focalitzant les problemàtiques més rellevants de la justícia penal en l'actualitat. Assignatures: Introducció a la penologia. Institucions de control social. Alternatives a la presó. Prevenció del delictes i victimologia. Dones i qüestió penal. Introducció a la criminologia. Introducció a la investigació criminològica. Institucions penitenciàries. Institucions de justícia juvenil. Institucions policial i judicial. Prevenció del delictes i victimologia. Perspectives criminològiques i aplicacions en institucions. La construcció del delictes en els mitjans de comunicació. Drogues i qüestió penal. Estrangers. Violència juvenil. Pràctiques.

Per a més informació

Josep Cid Moliné
(93 581 22 47 – criminologia@cpdp.uab.es)

Cultura de pau

3085/99

23 crèdits

Octubre 1999 – maig 2000

Càtedra UNESCO sobre la pau i els drets humans

Coordinació

Vicenç Fisas
Raul Romeva
Arcadi Oliveres

Matrícula

100.000 PTA

Lloc

Facultat de Ciències Polítiques i Sociologia

Continguts

Les arrels de la violència i la cultura de la violència. El patriarcat i la violència. Els conflictes de finals de segle. Militarisme, rearmament i bel·licisme. Economia de les guerres. La gestió de les crisis humanitàries. Migracions, refugiats i relacions ètniques. Polítiques i estratègies de prevenció. El nacionalisme i els conflictes. Les ONG i la diplomàcia paral·lela. Regulació i resolució de conflictes. Transformació de conflictes. Mediació de conflictes. Negociació de conflictes armats. La mediació des de Nacions Unides. Nous conceptes de seguretat. La seguretat a Europa. El desarmament. El desarmament i Nacions Unides. Proliferació nuclear, noves tecnologies armamentistes i armes no letals. El microdesarmament. El control del comerç d'armes. Les armes lleugeres. La conversió del cicle militar. La verificació del desarmament. La desmobilització. Les campanyes de les ONG. La investigació sobre la pau. El desenvolupament humà. Ecologia i desenvolupament sostenible. El sistema de protecció dels drets humans. L'acció per la defensa dels drets humans. El Tribunal Penal Internacional. Els problemes nacionals i mundials de la governabilitat. La reconstrucció de les societats després dels conflictes. El sistema de Nacions Unides i la pau i la seguretat. Les Operacions de Manteniment de la Pau. La UNESCO i la cultura de la pau. Cultura i creativitat. El dret a la pau. L'acció per a la pau. L'educació per a la pau. L'ètica global. Els mitjans de comunicació i la pau. El paper de les religions. La reconciliació de les comunitats dividides. La multiculturalitat.

Per a més informació

Vicenç Fisas (93 581 24 14 – unescopau@pangea.org)

Curs superior de dret civil de Catalunya

3059/99

18 crèdits

Novembre 1999 – maig 2000

Escola de Doctorat i de Formació Continuada

Coordinació

M. Carmen Gete-Alonso i Calera
Maria Ysàs Solanes

Preinscripció

Juliol i setembre de 1999

Matrícula

300.000 PTA

Lloc

Facultat de Dret

Continguts

El programa constarà de les següents assignatures: Introducció i persona jurídica. Dret familiar econòmic. Dret familiar personal (matrimoni, filiació i relacions personals). Dret de successions. Contractes en particular. Teoria general del contracte. Drets reals. Llengua catalana nivells 1 i 2 i terminologia jurídica.

Per a més informació

Maria Ysàs (93 581 22 78)

Desenvolupament psicomotor de 0 a 8 anys

3069/00

24 crèdits

Gener 2000 – juny 2001

Departament de Didàctica de l'Expressió Musical, Plàstica i Corporal

Coordinació

Montserrat Anton Rosera
Carles Font Obiols

Preinscripció

Del 4 d'octubre al 24 de novembre de 1999

Matrícula

150.000 PTA

Lloc

Facultat de Ciències de l'Educació

Continguts

Coneixement del desenvolupament humà. Importància del joc. Aprofundiment en el coneixement del desenvolupament psicomotor. L'observació: eina bàsica per al coneixement dels infants. La pràctica personal dels participants en el curs, base de les posteriors intervencions. Estratègies i recursos per a la pràctica educativa.

Per a més informació

Esther Flaqué (93 581 26 76)

Didàctica de la llengua estrangera (anglès, català, castellà, francès)

753/99

20 crèdits

Octubre 1999 – juny 2000

Departament de Didàctica de la Llengua, la Literatura, i les Ciències Socials

Coordinació

Luci Nussbaum
Dolors Masats

Preinscripció

Juny, juliol i fins al 17 de setembre de 1999

Matrícula

140.000 PTA

Lloc

Facultat de Ciències de l'Educació

Continguts

Bases didàctiques. Propostes metodològiques. Observació a l'aula. Cal triar una de les dues opcions: Ensenyament per a nens. Alfabetització d'adults immigrants.

Per a més informació

Luci Nussbaum / Dolors Masats
(93 581 26 57 – ipcs1@cc.uab.es)

Didàctica de la resolució de problemes de matemàtiques a l'ensenyament secundari

798/99/2

18 crèdits

Octubre 1999 – maig 2001

Departament de Didàctica de la Matemàtica i les Ciències Experimentals

Coordinació

David Barba Uriach
Jordi Deulofeu Piquet

Preinscripció

Del 6 de setembre a l'1 d'octubre de 1999

Matrícula

150.000 PTA

Lloc

Facultat de Ciències de l'Educació

Continguts

El programa s'estructura en dues vessants: una primera de reflexió personal sobre els problemes i tot allò que els envolta, i una segona dirigida a la seva aplicació a uns nivells educatius determinats (fonamentalment l'ESO, però també el darrer cicle de primària i el batxillerat). La relació entre resolució de problemes i currículum de matemàtiques es tractarà des de diferents punts de vista: fonts per a la selecció i anàlisi de problemes, recursos i materials necessaris, procediments implicats, sistemes d'avaluació i problemes centrals a l'hora d'abordar un tema curricular determinat. Assignatures: Estratègies de resolució de problemes de matemàtiques. Els procediments clau en l'ensenyament de les matemàtiques. Alguns problemes rellevants en la història de les matemàtiques. Materials i recursos en el disseny i l'avaluació de problemes de matemàtiques. Disseny d'un currículum centrat en la resolució de problemes.

Per a més informació

Benjamí Daza Cejudo
(93 581 26 47 – did.mat.ccee@uab.es)

Direcció de centres educatius (semipresencial)

3002/99

20 crèdits

Setembre 1999 – juny 2000

Departament de Pedagogia Aplicada

Coordinació

Joaquín Gairín Sallán
Serafi Antúnez Marcos

Preinscripció

De juliol a setembre de 1999

Matrícula

145.000 PTA

Lloc

Facultat de Ciències de l'Educació, les classes presencials

Continguts

Obligatori: Organitzacions educatives. Directrius institucionals. Acció directiva. L'avaluació institucional. La gestió de les relacions humanes. La innovació i el canvi en les organitzacions educatives. La gestió de recursos. L'administració del centre educatiu. Formació complementària i investigació. Optatiu: Serveis educatius. Centres d'acions educatives compensatòries. Institucions socioculturals. Centre d'educació escolar.

Per a més informació

Joaquín Gairín Sallán
(93 581 18 64 – Joaquin.Gairin@uab.es)

Direcció de centres educatius (semipresencial)

3002/99/2

20 crèdits

Setembre 1999 – juny 2000

Departament de Pedagogia Aplicada
UNIACC (Xile)

Coordinació

Joaquín Gairín Sallán
Serafi Antúnez Marcos

Preinscripció

De juliol a setembre de 1999

Matrícula

145.000 PTA

Lloc

Xile, les classes presencials

Continguts

Obligatori: Organitzacions educatives. Directrius institucionals. Acció directiva. L'avaluació institucional. La gestió de les relacions humanes. La innovació i el canvi en les organitzacions educatives. La gestió de recursos. L'administració del centre educatiu. Formació complementària i investigació. Optatiu: Serveis educatius. Centres d'acions educatives compensatòries. Institucions socioculturals. Centre d'educació escolar.

Per a més informació

Joaquín Gairín Sallán
(93 581 18 64 – Joaquin.Gairin@uab.es)

Direcció de centres educatius (semipresencial)

3002/99/3

20 crèdits

Octubre 1999 – juny 2000

Departament de Pedagogia Aplicada

Coordinació

Joaquín Gairín Sallán

Preinscripció

De juliol a setembre de 1999

Matrícula

250.000 PTA

Lloc

Argentina, les classes presencials

Continguts

Obligatori: Organitzacions educatives. Directrius institucionals. Acció directiva. L'avaluació institucional. La gestió de les relacions humanes. La innovació i el canvi en les organitzacions educatives. La gestió de recursos. L'administració del centre educatiu. Formació complementària i investigació. Optatius: Serveis educatius. Centres d'acions educatives compensatòries. Institucions socioculturals. Centre d'educació escolar.

Per a més informació

Joaquín Gairín Sallán

(93 581 18 64 – Joaquin.Gairin@uab.es)

Direcció de projectes i entitats d'educació en el lleure

3078/99/2

18 crèdits

Octubre 1999 – juny 2000

Institut de Ciències de l'Educació

Centre d'Estudis de l'Esplai de la Fundació Catalana de l'Esplai

Coordinació

Joaquim Casal Bataller

Rafael Merino Pareja

Preinscripció

Fins al 7 d'octubre de 1999

Matrícula

120.000 PTA

Lloc

Institut de Ciències de l'Educació (Barcelona)

Continguts

Mòduls: Entorn social i cultural del lleure. Pedagogia i metodologia del lleure. Gestió d'entitats i projectes de lleure. Elaboració d'un projecte d'intervenció en el lleure.

Per a més informació

Rafael Merino Pareja (93 581 17 89 – sicega@cc.uab.es)

Direcció i gestió d'empreses per a professionals

754/99

25 crèdits

Octubre 1999 – maig 2000

Escola Universitària d'Estudis Empresarials de Sabadell

Coordinació

Manel Álvarez Gómez

Francesc Gómez Valls

Preinscripció

De l'1 de juliol al 17 de setembre de 1999

Matrícula

245.000 PTA

Lloc

Escola Universitària d'Estudis Empresarials (Sabadell)

Continguts

El curs es distribueix en quatre mòduls: Direcció d'empreses: aspectes generals. Direcció d'empreses: aspectes específics. Comptabilitat i fiscalitat. Eines i instruments empresarials. Assignatures: Economia europea i mundial. Economia de Catalunya i d'Espanya. Dret de societats. Introducció a la comptabilitat. Dret laboral. Innovació tecnològica i competitivitat. Introducció a les matemàtiques financeres. Anàlisi dels estats financers. Direcció d'empreses. Sistema financer mundial i espanyol. Fiscalitat empresarial. Direcció de recursos humans. Planificació econòmica financera. Màrqueting. Anàlisi de costos. Anàlisi d'inversions. Comerç exterior. Anàlisi dels mitjans financers. Gestió d'estocs. Full de càlcul. Seminari de creació d'empreses.

Per a més informació

Manel Álvarez Gómez

(93 728 77 35 – dirgesprof@euee.uab.es)

Direcció i gestió de piscines

3115/00

19 crèdits

Gener 2000 – juliol 2000

Escola de Doctorat i de Formació Continuada

Servei d'Activitat Física

Servei d'Ensenyament i Assessorament Esportiu (SEAE)

Coordinació

Magdalena Montserrat

Preinscripció

Fins al 20 de desembre de 1999

Matrícula

150.000 PTA

Lloc

Hotel Campus

Servei d'Activitat Física

Continguts

1. Coneixements específics: Criteris per a la planificació, disseny i construcció de piscines. Noves tendències i solucions. Tractaments físics i sistemes de circulació de l'aigua. Tractaments químics de l'aigua. El pla de manteniment de la piscina. Criteris per a una gestió eficient de la piscina. Optimització de consums. Higiene i legislació en piscines. La seguretat en una piscina. Noves activitats aquàtiques.
2. Eines de gestió: Planificació estratègica aplicada a les piscines públiques. Disseny d'un programa d'activitats aquàtiques. La planificació d'una piscina. Criteris de qualitat a una piscina. Seguiment i control. Gestió de recursos humans: àrees de responsabilitat i manual de funcions del personal d'una piscina.
3. Habilitats interpersonals: El lideratge en l'exercici de la funció directiva. Estils de direcció. La comunicació eficaç en la direcció de personal. Direcció de personal i treball en equip. Gestió del temps i organització del treball. Atenció al client en els serveis esportius. Comunicació i imatge.
4. Anàlisi de casos pràctics.

Per a més informació

Vicenç Robles (93 581 26 62 – vicenc.robles@uab.es)

Dret penal, Constitució i drets

3126/99

24 crèdits

Octubre 1999 – juny 2000

Departament de Ciència Política i Dret Públic

Universidad Autónoma Metropolitana de México

Coordinació

Cèlia Suay Hernández

Matrícula

525.000 PTA

Lloc

Campus de la Universidad Autónoma Metropolitana, Unidad Azcapotzalco (Mèxic)

Continguts

El nucli del programa el constitueixen les assignatures fonamentals de dret penal, el contingut de les quals es refereix als aspectes bàsics de la part general del dret penal, que en l'actualitat comparteixen àmpliament els diversos ordenaments jurídics democràtics. Es tracta, per tant, de revisar en profunditat aquells elements essencials del dret penal que no presenten diferències rellevants en els diferents països democràtics de cultura jurídica continental: tipicitat, antijuridicitat, culpabilitat, determinació de les conseqüències jurídiques del delictes, així com les garanties referides a l'empar i al control de constitucionalitat de les lleis penals i dels actes dels operadors del sistema penal. Però el dret penal no s'ha d'estudiar al marge del marc constitucional, raó per la qual les assignatures fonamentals queden complementades amb les referides als drets de l'Estat democràtic social i de dret, i a l'axiologia general inclosa en la Constitució com a principis i valors jurídics.

Assignatures: Evolució de l'Estat i del dret constitucional. Sistema de drets i interpretació jurisdiccional. Evolució del pensament penal modern. Els principis generals del dret penal. Tipicitat i problemes particulars; teoria del delictes. Antijuridicitat i causes de justificació. Culpabilitat i conseqüències jurídiques del delictes. Principis i valors ètics i jurídics. Garanties constitucionals dels drets en el sistema penal.

Per a més informació

Isabel Aledo (93 581 17 67 – d.c.politica@uab.es)

Edició de publicacions unitàries i periòdiques

3127/00

24 crèdits

Gener 2000 – juny 2000

Departament de Comunicació Audiovisual i Publicitat

Coordinació

José Luis Riva Amella

Preinscripció

Fins al 19 de novembre de 1999

Matrícula

275.000 PTA

Lloc

Facultat de Ciències de la Comunicació

Continguts

Coneixement complet del món de l'edició, tant de llibres com de revistes, des de l'elaboració del projecte, preimpresió, producció gràfica, cost d'edició i distribució, amb tot el que fa referència a la qualitat editorial i als aspectes legals, propietat intel·lectual, etc. Tot això portarà, posteriorment, a l'especialització en l'edició de llibres, diaris i revistes i catàlegs publicitaris.

Assignatures: El món de l'edició. Projecte i preedició. Preimpresió. Producció gràfica. Edició electrònica. Costos d'edició. Distribució editorial. Aspectes legals de l'edició. Qualitat editorial.

Per a més informació

José Luis Valero Sancho

(93 203 04 50 – jvalero@pie.xtec.es)

Enviats especials i corresponsals per a la pau

3036/00

18 crèdits

Febrer 2000 – juny 2000

Facultat de Ciències de la Comunicació

Coordinació

Xavier Giró

Antoni Castel

Preinscripció

D'octubre a desembre de 1999

Matrícula

220.000 PTA

Lloc

Facultat de Ciències de la Comunicació

Continguts

El programa consta de quatre blocs: 1. La cobertura periodística de la violència: Teoria de conflictes i mediació. Anàlisi de casos. 2. El rol dels mitjans de comunicació. Estratègies i polítiques comunicatives. Anàlisi de casos. 3. La cobertura de la pau. Les cultures del sud, la cooperació per al desenvolupament, les campanyes per a la pau. Anàlisi de casos. 4. Pràctiques amb tutories. Assignatures: Teoria de conflictes. Àfrica austral. Islamisme. Israel-Palestina. Chiapas. Angola-Moçambic. Mediació i iniciatives de pau. Caucàsia. Kurdistan. Balcans. Desarmament. Colòmbia. Mediació a Colòmbia. Periodisme a Colòmbia. Magrib. El rol dels mitjans de comunicació. Manipulació en la guerra. Etnocentrisme. Propaganda. El reporter de televisió. Productores de televisió. Mirar l'Àfrica. El reporter de guerra. Fotoperiodisme. Economia del sud. Societat i tradició a l'Àfrica. Societat a Amèrica del Sud. Xina. Algèria. Recursos a Internet. La dona a l'Àfrica. Ciència i tecnologia. Projectes mitjans de desenvolupament. Camps de refugiats. Cooperació i polítiques del desenvolupament. Ecologia. Campanyes antiarmament. Drets humans. Pràctiques.

Per a més informació

Xavier Giró (93 581 15 92 – icco2@blues.uab.es)

Especialista en perturbacions del llenguatge i l'audició

718/99

54 crèdits

Octubre 1999 – maig 2001

Departament de Psicologia de l'Educació

Coordinació

M. Rosa Solé i Planas

Preinscripció

Primera quinzena de setembre de 1999

Matrícula

300.000 PTA

Lloc

Facultat de Psicologia

Continguts

Anatomia, fisiologia i neurologia del llenguatge. Aspectes evolutius del pensament i del llenguatge. Desenvolupament de les habilitats lingüístiques. Lingüística. Patologia de l'audició i del llenguatge. Tractament educatiu dels trastorns de l'audició i del llenguatge. Sistemes alternatius de la comunicació. Pràcticum.

Per a més informació

Èlia Martínez / Josep Mateu

(93 581 27 58 – emartinez@seneca.uab.es)

Especialització en metodologia, investigació i avaluació de l'educació superior

3095/99

20 crèdits

Juliol 1999 – setembre 2000

Institut de Ciències de l'Educació

Associació Catalana de Professionals per a la Cooperació amb Amèrica Central

Coordinació

Luci Nussbaum

Joan Pagès

Lloc

Universidad Politécnica de Nicaragua (Managua)

Continguts

El programa s'estructura en tres eixos que comprenen: el diagnòstic de les situacions educatives, la metodologia de les pràctiques docents, especialment les relacions entre teoria i pràctica i la investigació educativa.

Per a més informació

Montserrat Pérez (93 581 10 38 – ice@uab.es)

Expert en educació vial

3091/99

23 crèdits

Octubre 1999 – juny 2001

Departament de Pedagogia Sistemàtica i Social

Asociación Nacional de Profesores de Formación Vial

Coordinació

Paciano Feroso Estébanez

Miguel López Salvadó

Preinscripció

Juny i juliol de 1999

Matrícula

270.000 PTA

Lloc

Facultat de Ciències de l'Educació

Casa Convalescència (Barcelona)

Continguts

Estructura vial. Senyalització. Psicologia de l'educació vial. Circulació. Agressivitat i condicionaments biològics de l'educació vial. Sociologia del conductor. Història i elements de l'educació vial. Mesures de seguretat. Prevenció i transversalitat de l'educació vial. Vianants. Educació moral i conducció. Transport. Vehicles i permís de conduir. Educació vial a l'educació infantil. Recursos didàctics de l'educació vial. Educació vial a l'educació primària. Comunicació i conducció. Metodologia didàctica socialitzada. Programació i unitats didàctiques de l'educació vial. Multimèdia i educació vial. Estudi de casos i educació vial. Avaluació de l'educació vial.

Per a més informació

Paciano Feroso

(93 581 29 73 – d.ped.sistemica@uab.es)

Fotoperiodisme

3053/99

25 crèdits

Juny 1999 – octubre 1999

Departament de Comunicació Àudiovisual i Publicitat
Escola de Fotografia de la Fundació Politècnica de Catalunya

Coordinació

Juan Bautista Hernández Gómez
José Luis Terrón Blanco

Preinscripció

Del 17 de febrer al 9 de juny de 1999

Matrícula

350.000 PTA

Lloc

Facultat de Ciències de la Comunicació
Escola de Fotografia de la Fundació Politècnica de Catalunya (Terrassa)

Continguts

Història del periodisme. Documentació informativa. Disseny, composició visual i tecnologia en premsa. Associacions. Premsa i Internet. Edició fotogràfica. Gestió d'empresa. Dret d'informació, drets d'autor. Anàlisi i llenguatge imatge periodística. Comunicació digital/Multimèdia. Agències d'informació i telefotografia. Fotografia digital. Equipaments fotogràfics especials. Fonaments fotogràfics. Laboratori fotogràfic: processos i materials. Tractament digital de la imatge. Fotografia aplicada. La redacció gràfica. Professionals del fotoperiodisme. Deontologia i ètica professional.

Per a més informació

Juan Bautista Hernández Gómez
(93 581 14 45 – 101522.72@compuserve.com)

Gestió ambiental a l'empresa i a l'administració pública (interuniversitari)

3110/00

18 crèdits

Octubre 2000 – maig 2001

Departament de Psicologia de la Salut i Psicologia Social
Departament de Psicologia Social de la Universitat de Barcelona

Coordinació

Lupicinio Íñiguez Rueda
Enric Pol i Urrutia

Preinscripció

Del 14 de setembre al 16 d'octubre de 1999

Matrícula

260.000 PTA

Lloc

Seminari del Departament de Psicologia Social (Universitat de Barcelona) i Palau de les Heures (Universitat de Barcelona)

Continguts

Comunicació, organitzacions i gestió del canvi. Gestió integrada: risc, salut i qualitat. Recursos i instruments per a la gestió ambiental.

Per a més informació

Lupicinio Íñiguez Rueda (93 581 28 74 – iltr7@cc.uab.es)

Gestió d'assegurances

3086/99

25 crèdits

Octubre 1999 – juny 2000

Escola de Doctorat i de Formació Continuada
Col·legi de Mediadors d'Assegurances Titulats de Barcelona

Coordinació

M. Eulàlia Amat
Joaquim Ferret

Preinscripció

Juny i de l'1 al 15 de setembre de 1999

Matrícula

250.000 PTA

Lloc

Col·legi de Mediadors d'Assegurances Titulats de Barcelona
Pau Claris, 169 pral. (Barcelona)

Continguts

El curs inclou unes assignatures teòriques de caràcter jurídic (Dret civil i Dret mercantil) i altres de caràcter econòmic (Avaluació d'inversions i Productes financers). Al mateix temps s'impartiran assignatures de caràcter més pràctic (Gerència de risc, Gestió de sinistres, Projecte de creació d'una correduria, Tècniques de venda i Organització d'un despatx d'assegurances).

Per a més informació

M. Eulàlia Amat
(93 581 22 13 – MariaEulalia.Amat@uab.es)

Gestió d'empreses hoteleres

3055/99

24 crèdits

Octubre 1999 – maig 2000

Escola Superior d'Hostaleria de Catalunya
Coopers & Lybrand Gálgano
Geis Consultores de Dirección

Coordinació

Francisco S. Romero González

Preinscripció

Del 15 de maig al 5 d'octubre de 1999

Matrícula

480.000 PTA

Lloc

Escola Superior d'Hostaleria de Catalunya

Continguts

Planificació i direcció estratègica-comercial. Gestió econòmica. Desenvolupament de recursos humans: Gestió de recursos humans i Habilitats directives. Gestió d'operacions. Aspectes legals. Projecte final.

Per a més informació

Neus Güell (93 580 93 53 – eshc@smc.es)

Gestió de la comunicació política i electoral

3071/99

18 crèdits

Desembre 1999 – juny 2000

Departament de Periodisme i Ciències de la Comunicació

Coordinació

Pere Oriol Costa Badia

Lluís Badia Avellaneda

Preinscripció

Setembre, octubre i novembre de 1999

Matrícula

250.000 PTA

Lloc

Facultat de Ciències de la Comunicació

Continguts

El curs analitza els processos de comunicació amb contingut i finalitats polítics en el context de les societats democràtiques actuals. Els quatre mòduls de què consta el curs estan enfocats tant a explicar les estructures, les funcions i les tècniques de comunicació política en general, com, més específicament, les estratègies de comunicació i de mobilització electoral. També s'estudiaran aspectes jurídics i ètics, així com la influència social de la comunicació política i electoral.

Assignatures: Conceptes bàsics sobre propaganda política. La investigació en comunicació política: principals propostes d'anàlisi. La comunicació política a Espanya i Catalunya des de la transició fins a l'actualitat. Corrents ideològics actuals i la seva presència en els programes electorals. Metodologies d'investigació quantitatives i qualitatives aplicades a la comunicació política i electoral. Estratègies de comunicació en les campanyes electorals. La construcció de la imatge dels dirigents polítics. Planificació, creativitat i anàlisi dels discursos polítics. La creativitat de les campanyes. Relacions entre mitjans de comunicació i institucions polítiques. Gestió de la comunicació política a la televisió. Muntatge i gestió de webs de propaganda a Internet. Tècniques de mobilització electoral. Legislació de les campanyes electorals a Europa i a l'Estat espanyol. Gabinet de premsa i comunicació política. Gestió de la comunicació política a la ràdio. Ètica de la comunicació política. Efectes polítics dels mitjans de comunicació. El paper de l'opinió pública en els processos de comunicació política.

Per a més informació

Àngels Caparrós Garcia

(93 581 16 90 – Lluís.Badia@uab.es)

Gestió de la mobilitat i la seguretat viària

3129/00

18 crèdits

Gener 2000 – juny 2000

Escola de Prevenció i Seguretat Integral

Coordinació

Ramon J. Moles i Plaza

Preinscripció

A partir del 5 de novembre

Matrícula

150.000 PTA

Lloc

Seu de l'Agència de Mobilitat (Andorra)

Continguts

Principis bàsics en la gestió de la mobilitat. Normativa i legislació andorrana de circulació. L'ordenació i regulació del trànsit. L'aparcament. Enfocament actual en senyalització del trànsit. El transport de passatgers i de mercaderies. Indisciplina i accidentalitat. Seguretat vial. Evolució del trànsit i perspectives de futur. La informació i comunicació. Noves tecnologies.

Per a més informació

Manel Martin (93 581 74 49 – epsi@uab.es)

Gestió financera d'empreses, bancs i caixes d'estalvis

724/99

25 crèdits

Octubre 1999 – maig 2000

Escola Universitària d'Estudis Empresarials de Sabadell

Coordinació

César Villazón Hervàs

Lina Sanou

Preinscripció

De l'1 de juliol al 30 de setembre de 1999

Matrícula

350.000 PTA

Lloc

Escola Universitària d'Estudis Empresarials (Sabadell)

Continguts

Anàlisi i fonaments de l'economia financera. Estructura i regulació del sistema financer. Operacions en els mercats financers. Funcionament dels mercats monetaris i de capitals. Títols i instruments financers. Mercats de divises. Mercats de futurs i d'opcions. Valoració de títols i d'instruments financers. Càlcul de volatilitat. Estructura temporal dels tipus d'interès. Predicció i simulació de sèries temporals. Gestió de carteres de valors. Gestió de risc mitjançant *swaps*. Contractes i acords sobre tipus d'interès futurs: Fras, Collars i floors. Gestió de tresoreria d'empreses no financeres. Gestió de tresoreria bancària. Control de gestió. Gestió d'actius i passius. Gestió del risc: VAR.

Per a més informació

César Villazón (93 728 77 32 – c_villazon@euee.uab.es)

Gestió i dret local

3034/99

18 crèdits

Octubre 1999 – juny 2000

Departament de Dret Públic i Ciències Historicojurídiques

Diputació de Tarragona

Escola d'Administració Pública de Catalunya

Universitat Rovira i Virgili

Coordinació

Josep Ramon Fuentes i Gasó

Judith Gifreu i Font

Josep M. Elorduy i Vidal

Preinscripció

Segona setmana de setembre de 1999

Matrícula

275.000 PTA

Lloc

Palau de la Diputació de Tarragona

Passeig de Sant Antoni, 100 (Tarragona)

Continguts

Principis de les administracions públiques. Règim jurídic de l'administració local a Catalunya. Gestió de recursos humans. Urbanisme local. Contractació local. Planificació a l'administració local. Qualitat als ens locals. Hisendes locals. Medi ambient i ens locals. Polítiques públiques locals. Empresa pública i privatització. Intervenció econòmica en el sector públic. Responsabilitat administrativa local. Relacions interadministratives. Pràcticum.

Per a més informació

Miquel Anguera (93 581 13 00 – d.dret.public@uab.es)

Informació i qualitat de vida

3116/00

18 crèdits

Gener 2000 – juny 2000

Departament de Periodisme i Ciències de la Comunicació

Coordinació

Joana Gallego Ayala

Josep Carles Rius Baró

Preinscripció

Del 15 d'octubre al 15 de novembre de 1999

Matrícula

350.000 PTA

Lloc

Facultat de Ciències de la Comunicació

Continguts

El contingut d'aquest programa està enfocat a analitzar i situar en el seu context el concepte de qualitat de vida i la seva importància en l'activitat informativa actual, i a formar especialistes en els diferents àmbits: informació i salut, informació i moda, informació i oci, informació i noves tecnologies, informació i consum, etc. Aquests especialistes s'orientarien no només a la seva incorporació als mitjans convencionals (premsa, ràdio i televisió), sinó també a l'assessorament d'empreses i institucions en aquests temes, l'elaboració de nous productes multimèdia, així com tot un conjunt de nous serveis informatius que donin resposta als requeriments de la societat.

Mòduls: Informació i qualitat de vida (mòdul obligatori).

Informació i salut. Informació i oci. Informació, moda i estètica.

Informació i consum. Informació i noves tecnologies.

Informació i medi ambient. Informació, ensenyament i nous aprenentatges.

Informació i qualitat de vida a la llar. (D'aquests vuit mòduls optatius, se n'oferiran només quatre en funció de les preferències dels alumnes.)

Per a més informació

Joana Gallego Ayala

(93 581 15 90 – Joana.Gallego@uab.es)

Internet per a empresa i publicitat

3035/00

19 crèdits

Març 2000 – juliol 2000

Facultat de Ciències de la Comunicació

Eina. Escola de Disseny i Art

Gremi de Publicitat

Delta Formació

Coordinació

David Roca

Manel Vinyals

Matrícula

250.000 PTA

Lloc

Facultat de Ciències de la Comunicació

Eina. Escola de Disseny i Art (Barcelona)

Continguts

Direcció estratègica de projectes de comunicació i publicitat per Internet. Direcció, gestió, planificació i control de projectes. Entorn global d'Internet (audiències, legislació i polítiques). Anàlisi i funcionament: estructura d'Internet, formes de navegar i enllaços. Comunicació interactiva: funcions i possibilitats de la web en la venda de productes *on-line*. Estratègia creativa per a empreses: planificació de la comunicació via Internet. Sessions professionals: invitats en actiu mostraran les seves experiències. Disseny de webs: elements de maquetació de la web, treball amb *software* professional. Disseny i producció d'imatges digitals: recursos de retoc per a webs atractives. Informàtica aplicada: recursos que dona la informàtica a la web. Relització d'un projecte final.

Per a més informació

David Roca / Manel Vinyals

(93 581 15 36 – ippuat@blues.uab.es)

Intervenció amb infants i famílies en situació de dificultat social

3016/00

21,5 crèdits

Gener 2000 – desembre 2000

Departament de Psicologia de l'Educació

Associació Catalana per a la Infància Maltractada

Coordinació

José Luis Lalueza Sazatornil

Isabel Crespo García

Isabel Sierra

Preinscripció

Octubre de 1999

Matrícula

235.000 PTA

Lloc

Casa Convalescència (Barcelona)

Continguts

L'objecte de treball: infància, adolescència i família. Dificultats psicosocials i desenvolupament. Bases jurídiques i sistemes d'atenció a la infància i l'adolescència. Maltractaments: conceptualització, anàlisi del problema i efectes sobre els infants. Bases de la intervenció psicosocioeducativa. Avaluació de necessitats per a la intervenció. La detecció i investigació dels casos. L'avaluació diagnòstica. Pronòstic: la presa de decisions. Sistemes de tractament amb la família i l'infant. El canvi a través de l'acció educativa i la intervenció psicològica. La prevenció dels maltractaments infantils. Intervenció psicològica amb infants maltractats. Intervenció psicològica amb famílies maltractades. Intervenció en casos d'abusos sexuals.

Per a més informació

Èlia Martínez / Josep Mateu

(93 581 27 58 – emartinez@seneca.uab.es)

Intervenció i gestió del paisatge

3117/00

22 crèdits

Gener 2000 – maig 2000

Departament de Geografia

Fundació Territori i Paisatge

Coordinació

Rosa Ascón i Borràs

Jaume Busquets i Fàbregas

Preinscripció

De setembre a novembre de 1999

Matrícula

550.000 PTA

Lloc

Escola de Doctorat i de Formació Continuada

Continguts

El programa tracta continguts relatius a la intervenció i gestió del paisatge des de la perspectiva integral i global que proporciona la geografia. S'analitzen els mecanismes de producció de paisatge en diversos àmbits territorials, els principis de gestió mediambiental, els mecanismes de regulació i els instruments jurídics i econòmics aplicats a la gestió del paisatge.

Assignatures: Les lectures geogràfiques del paisatge. La lectura de la història en el paisatge. La dimensió cultural del paisatge. Introducció a la ciència del paisatge. Elements per a l'anàlisi de la producció del paisatge. La producció del paisatge urbà. La producció del paisatge rural. La producció de paisatges protegits. Ecologia del paisatge. Anàlisi i gestió del medi ambient aplicats a la intervenció en el paisatge. Criteris de sostenibilitat en la intervenció i la gestió del paisatge. Correcció dels impactes ambientals en el paisatge. Instruments jurídics i mètodes per a la intervenció en el paisatge. Mecanisme de regulació sobre el paisatge. Taller d'intervenció en el paisatge. Programació i finançament en la gestió del paisatge. Treball de camp.

Per a més informació

Jaume Busquets / Albert Cortina

(639 04 00 67 – d.geografia@uab.es)

Intervenció psicopedagògica i necessitats educatives

764/99

18 crèdits

Octubre 1999 – juny 2000

Departament de Pedagogia Aplicada

Coordinació

Pedro Jurado de los Santos

Josep M. Sanahuja Gavaldà

Preinscripció

Juny, juliol i setembre de 1999

Matrícula

175.000 PTA

Lloc

Facultat de Ciències de l'Educació

Continguts

Intervenció didàctica i necessitats educatives. Valoració de necessitats. L'acció educativa cap als alumnes amb necessitats educatives. Intervenció psicopedagògica en els diferents nivells educatius. Aquests mòduls es componen de les següents assignatures: Intervenció didàctica i l'atenció a la diversitat. El procés d'individualització de l'ensenyament i les necessitats educatives. Currículum davant les necessitats educatives. Didàctiques especials i didàctica diferencial com a base per a la intervenció psicopedagògica. El procés d'avaluació de les necessitats educatives i el paper del diagnòstic. L'orientació i la presa de decisions: instruments d'avaluació. Dificultats específiques d'aprenentatge. Desordres de conducta. Retard mental i plurideficiències. Discapacitat física i sensorial. Sobredotació i talent. Intervenció en educació infantil. Intervenció en educació primària. Intervenció en educació secundària i postsecundària.

Per a més informació

Pedro Jurado / Josep M. Sanahuja

(93 581 14 17 – pjurado@dewey.uab.es)

La dansa en l'art i la cultura popular a l'ensenyament obligatori

3019/99/2

19 crèdits

Novembre 1999 – novembre 2000

Departament de Didàctica de l'Expressió Musical, Plàstica i Corporal

Centre de Promoció de la Cultura Popular i Tradicional Catalana del Departament de Cultura de la Generalitat de Catalunya

Coordinació

Joan Serra i Vilamitjana
Lali Pujol Cortés

Preinscripció

Del 4 al 15 d'octubre de 1999

Matrícula

140.000 PTA

Lloc

Facultat de Ciències de l'Educació
Esbart Sant Cugat (Sant Cugat del Vallès)

Continguts

Els continguts tracten de la dansa en l'ampli context de l'art i la cultura tradicional i popular, dels llenguatges que intervenen, de la tècnica, el repertori de danses, la seva didàctica i la seva aplicació pràctica en les diferents etapes educatives. Assignatures: Context de la dansa i de la festa. El llenguatge corporal. El llenguatge musical-Música i dansa. El llenguatge teatral-Llenguatge plàstic. La interrelació dels diferents llenguatges en la dansa. Tècniques de dansa. Danses tradicionals. Metodologia i programació. Pràcticum. Treball de recerca.

Per a més informació

Lali Pujol Cortés (93 581 16 79 – d.did.musical@uab.es)

Noves tecnologies multimèdia i educació

3042/99

18 crèdits

Octubre 1999 – abril 2000

Facultat de Ciències de l'Educació
Departament de Pedagogia Aplicada

Coordinació

Miquel Amador i Guillem
Pere Marquès Graells

Preinscripció

De juny a setembre de 1999

Matrícula

170.000 PTA

Lloc

Facultat de Ciències de l'Educació

Continguts

Aspectes conceptuals previs sobre l'aprenentatge i els medis. Internet: principals recursos i possibilitats educatives. El llenguatge audiovisual. TV i vídeo educatius. Software educatiu: tipologia i avaluació de programes. Utilització didàctica. Metodologia pel disseny i desenvolupament de materials multimèdia. Guió multimèdia. Eines multimèdia I. Tractament d'imatges i vídeo. Creació de pàgines web. Eines multimèdia II: Power Point, Multigestor, Clic, Neobook, Director. Aplicació dels productes multimèdia en diversos contextos educatius. Ús escolar del multimèdia.

Per a més informació

Pere Marquès Graells
(93 581 26 35 – pmarques@pie.xtec.es)

Organització i direcció de centres de formació ocupacional

3084/99/2

25 crèdits

Octubre 1999 – juliol 2000

Departament de Pedagogia Aplicada
General Fast Service Company, SA

Coordinació

Joaquín Gairín Sallán

Preinscripció

Fins al 18 d'octubre de 1999

Matrícula

197.000 PTA

Lloc

Centre Superior de Formació Empresarial, Vilamari, 90 entresol 2a (Barcelona)

Continguts

1. Organització de centres de formació ocupacional: objectius i fites. El context extern de la formació ocupacional. Les directrius institucionals. Organitzacions per al desenvolupament d'accions formatives. Estructura: planificació d'accions formatives. L'estructura organitzativa de la institució. El sistema relacional. El treball en equip del professorat. El sistema relacional. Formació per a formadors. El sistema relacional. Direcció i lideratge. 2. Direcció de centres de formació ocupacional: la direcció de si mateix. La direcció de persones. Direcció de recursos espacials i temporals. La direcció de recursos econòmics. La direcció de les relacions externes. La direcció per al canvi. L'avaluació institucional. La qualitat institucional. La qualitat en els processos.

Per a més informació

Mercè Casals (93 451 20 21 – comercial@grupfast.com)

Organització i gestió d'institucions educatives

766/99

20 crèdits

Setembre 1999 – maig 2000

Institut de Ciències de l'Educació

Coordinació

Joaquín Gairín Sallán
Montserrat Ribera
Marina Tomàs Folch

Preinscripció

Fins al setembre de 1999

Matrícula

175.000 PTA

Lloc

Facultat de Ciències de l'Educació o Casa Convalescència (Barcelona)

Continguts

El context educatiu europeu. La formació reglada i no reglada a Espanya. El marc normatiu. Els centres i serveis educatius com a organitzacions. Les directrius institucionals. Les estructures pedagògiques. La direcció d'un mateix. La direcció de persones. Habilitats directives. Els processos administratius. Els processos econòmics. La projecció externa. El canvi de cultura. Programa de conferències i visites.

Per a més informació

Joaquín Gairín Sallán (93 581 18 64 – ice@uab.es)

Participació i desenvolupament sostenible. Metodologies per al desenvolupament local i comunitari

3070/99

33 crèdits

Octubre 1999 – juny 2000

Facultat de Ciències Polítiques i de Sociologia
Patronat Flor de Maig (Diputació de Barcelona)

Coordinació

Fausto Miguélez Lobo
Joan Botella i Corral
Tomás R. Villasante

Preinscripció

Setembre de 1999

Matrícula

200.000 PTA

Lloc

Facultat de Ciències Polítiques i de Sociologia

Continguts

Metodologies d'investigació i acció participativa. Tècniques per a l'anàlisi de dades. Polítiques de treball local i economia social. Territori i medi ambient: polítiques de sostenibilitat. Administració pública local i participació. Polítiques locals i de benestar. Experiències de desenvolupament local i comunitari.

Per a més informació

Oscar Rebollo Izquierdo
(93 581 24 46 – participacio@selene.uab.es)

Pedagogia i comunicació interculturals

784/99

20 crèdits

Octubre 1999 – maig 2000

Facultat de Ciències de l'Educació

Coordinació

Agnès Torras i Casas

Preinscripció

Juliol i setembre de 1999

Matrícula

140.000 PTA

Lloc

Facultat de Ciències de l'Educació

Continguts

Estat de la qüestió multicultural a Catalunya. Fonamentació teòrica i metodològica de l'educació intercultural. Presentació d'algunes cultures: implicacions educatives. Propostes pedagògiques i experiències interculturals. Pràcticum.

Per a més informació

Agnès Torras i Casas
(93 581 26 57 – gpuig@cc.uab.es)

Planificació i desenvolupament de la recerca i avaluació amb mètodes qualitius (semipresencial)

3090/99

18 crèdits

Octubre 1999 – juny 2000

Departament de Psicologia de la Salut i Psicologia Social
Universitat de GironaInstitut d'Estudis de la Salut Departament de Sanitat
de la Generalitat de Catalunya

Coordinació

Lupicínio Íñiguez Rueda
Margarita Sánchez Candamio

Preinscripció

Fins al 28 d'octubre de 1999

Matrícula

240.000 PTA

Lloc

Semipresencial
Institut d'Estudis de la Salut, Balmes, 132-136 (Barcelona)

Continguts

Aproximació al camp de la recerca qualitativa en les ciències socials i humanes. Mètodes de recerca: interpretatius, observacionals i discursius. Tècniques de recerca. Disseny i estratègies de recerca. Anàlisi qualitativa i interpretació. Pràctica i rellevància de la recerca i avaluació qualitativa.

Per a més informació

Lupicínio Íñiguez Rueda (93 581 28 74 – iltr7@cc.uab.es)

Pràctica professional d'expert fiscal

3026/99

24 crèdits

Novembre 1999 – juny 2000

Escola de Doctorat i de Formació Continuada
Ernst & Young Despacho Jurídico Tributario SA

Coordinació

Montserrat Peretó García
Pedro Carol

Preinscripció

Juliol, setembre i octubre de 1999

Matrícula

375.000 PTA

Lloc

Aules d'Ernst & Young Despacho Jurídico Tributario SA,
Diagonal, 575, 8è (Barcelona)

Continguts

Comptabilitat, anàlisi de balanços, consolidació i actualització. Llei General Tributària. Impost sobre la renda de les persones físiques. Impost sobre societats. Reestructuracions: fusions, escissions, bescanvis de branca d'activitat, aportacions especials. Impost sobre el valor afegit. Impost sobre el patrimoni. Impost sobre transmissions patrimonials i actes jurídics documentats. Impost sobre successions i donacions. Impostos locals: IBI, IAE, IVTNU. Tribuació internacional. Auditoria tributària. Alternatives en la compravenda de societats. Procediment d'inspecció. Procediment de recaptació. Procediment d'impugnació.

Per a més informació

Montserrat Peretó García (93 581 22 32)

Pràctica professional de l'advocacia

506/99

60 crèdits

Novembre 1999 – juny 2000

Escola de Doctorat i de Formació Continuada

Coordinació

Ramon J. Moles i Plaza

Preinscripció

Fins el 31 d'octubre de 1999

Matrícula

400.000 PTA

Lloc

Escola de Pràctica Jurídica
Casa Convalescència (Barcelona)

Continguts

Tècnica i pràctica civil mercantil. Pràctica civil aplicada. Tècnica i pràctica penal. Tècnica i pràctica de dret administratiu. Tècnica i pràctica de dret civil. Tècnica i pràctica de dret laboral. Tècnica i pràctica de dret tributari. Gestió de despatx. Deontologia. Torn d'ofici. Medicina legal. Informàtica jurídica. Tècniques de negociació. Tècnica i pràctica arbitral. Tècnica i pràctica constitucional. Expressió oral. Comptabilitat. Tècnica i pràctica notarial. Tècnica i pràctica registral.

Per a més informació

Anna Buxeda (93 433 50 00)

Psicocreativitat. Psicologia aplicada a la comunicació publicitària

3094/99/2

18 crèdits

Octubre 1999 – març 2000

Departament de Psicologia de l'Educació
ICOMI, SA (Institut de Comunicació Integral)

Coordinació

Santiago Estaún Ferrer
Andreu Barrabino García-Manso

Matrícula

280.000 PTA

Lloc

Laboratori de Percepció (Departament de Psicologia de l'Educació)

Continguts

Psicologia de la percepció. La investigació aplicada a la creativitat. Les bases de la creativitat. Creativitat aplicada. La creativitat en la direcció de comunicació. Desenvolupament d'un projecte real de comunicació.

Per a més informació

Èlia Martínez / Josep Mateu
(93 581 27 58 – emartinez@seneca.uab.es)

Psicologia i envelliment: bases per a la intervenció

3066/00

36 crèdits

Gener 2000 – novembre 2000

Departament de Psicologia de l'Educació

Coordinació

Mercè Pérez Salanova
Maite Martínez

Matrícula

270.000 PTA

Lloc

Universitat Autònoma de Barcelona

Continguts

Abordatge interdisciplinari de l'envelliment i la vellesa. Polítiques socials, programa i serveis gerontològics. Valoració gerontològica i intervencions psicosocials. Intervenció amb famílies. Intervenció en funcions cognitives. Intervenció en trastorns psicogeriatrics. Disseny de projectes.

Per a més informació

Josep Mateu / Èlia Martínez
(93 581 27 58 – dehisi@seneca.uab.es)

Tècnic en ergonomia i psicociologia industrial (*)

3122/99

25 crèdits

Octubre 1999 – abril 2000

Escola de Prevenció i Seguretat Integral
Institut Català de Tecnologia

Coordinació

Ramon J. Moles i Plaza
Jordi Rabassó

Preinscripció

Fins al 18 d'octubre de 1999

Matrícula

295.000 PTA

Lloc

ICT, Ciutat de Granada, 131 (Barcelona)

Continguts

Marc de la gestió de la seguretat. Organització del treball. Medi ambient. Introducció a l'ergonomia. Treball i rendiment humà. Modificació en el temps de l'efectivitat. L'home en el sistema laboral. Estudi antropomètric del lloc de treball. Consideració ergonòmica del treball predominantment muscular. Anàlisi ergonòmica del treball predominantment no muscular. Ergonomia ambiental. Ergonomia i organització del treball. Càrrega mental de treball. Estrès i altres problemes psicosocials.

Per a més informació

Susana Azlor (93 581 74 49 – epsi@uab.es)

Tècnic en higiene en el treball (*)

3123/99

25 crèdits

Octubre 1999 – abril 2000

Escola de Prevenció i Seguretat Integral
Institut Català de Tecnologia**Coordinació**Ramón J. Moles i Plaza
Jordi Rabassó**Preinscripció**

Del 16 de setembre al 18 d'octubre de 1999

Matrícula

295.000 PTA

Lloc

ICT, Ciutat de Granada, 131 (Barcelona)

Continguts

Marc de la gestió de la seguretat. Organització del treball. Medi ambient. Legislació específica. Organització, planificació i gestió en higiene industrial. Toxicologia: incidències dels valors en l'ambient i el cos humà. Avaluació del risc biològic i del risc químic. Estratègia de mostreig. Contaminants químics: instrumentació. Pràctiques específiques. Mesures preventives en contaminació química i biològica. Edifici malalt. Vibracions. Soroll. Ambient tèrmic. Radiacions ionitzants. Radiacions no ionitzants. Auditoria del sistema de gestió d'higiene industrial.

Per a més informació

Susana Azlor (93 581 74 49 – epsi@uab.es)

Tècnic especialista en qualitat (*)

3124/99

30 crèdits

Novembre 1999 – març 2000

Escola de Prevenció i Seguretat Integral
Institut Català de Tecnologia**Coordinació**Ramón J. Moles i Plaza
Jordi Rabassó**Preinscripció**

Del 16 de setembre al 18 d'octubre de 1999

Matrícula

325.000 PTA

Lloc

ICT, Ciutat de Granada, 131 (Barcelona)

Continguts

Indicadors i costos. Conceptes i processos. Formalització. Cap a l'excel·lència empresarial. Tècniques estadístiques. Accés al món laboral.

Per a més informació

Susana Azlor (93 581 74 49 – epsi@uab.es)

Tècnic especialista en seguretat en el treball (*)

3121/99

25 crèdits

Octubre 1999 – juny 2000

Escola de Prevenció i Seguretat Integral
Institut Català de Tecnologia**Coordinació**Ramón J. Moles i Plaza
Jordi Rabassó**Preinscripció**

Fins a l'octubre del 1999

Matrícula

295.000 PTA

Lloc

ICT, Ciutat de Granada, 131 (Barcelona)

Continguts

Marc de la gestió de la seguretat. Organització del treball. Medi ambient. Tècniques operatives de seguretat. Mesures per a riscos específics. Identificació dels riscos i perills específics dels sectors.

Per a més informació

Susana Azlor (93 581 74 49 – epsi@uab.es)

Tècnic especialista en seguretat laboral (*)

3120/99

35 crèdits

Octubre 1999 – abril 2000

Escola de Prevenció i Seguretat Integral
Institut Català de Tecnologia**Coordinació**Ramón J. Moles i Plaza
Jordi Rabassó**Preinscripció**

Del 16 de setembre al 18 d'octubre de 1999

Matrícula

350.000 PTA

Lloc

ICT, Ciutat de Granada, 131 (Barcelona)

Continguts

Introducció a la prevenció i conceptes bàsics. Entorn legal. Marc de la gestió de la seguretat. Tècniques d'anàlisi de seguretat. Tècniques operatives de seguretat. Mesures de seguretat per a riscos específics. Manuals d'emergència: incendis i explosions. Higiene en el treball. Ergonomia. Salut laboral. Psicologia de l'organització i prevenció de riscos laborals. Pedagogia de la prevenció de riscos laborals.

Per a més informació

Susana Azlor (93 581 74 49 – epsi@uab.es)

Teoria i tècniques de resolució de conflictes, mediació i negociació: una perspectiva psicosocial

3027/99

25 crèdits

Octubre 1999 – juny 2000

Departament de Psicologia de la Salut i Psicologia Social

Coordinació

Eugènia Cubells
Ana Isabel Garay
Luz M. Martínez
Francisco Javier Tirado
Teresa Gutiérrez
Joaquín Puntí

Preinscripció

Juliol i setembre de 1999

Matrícula

280.000 PTA

Lloc

Facultat de Psicologia

Continguts

Els continguts del curs es vertebren sobre un continu que va des del conflicte interpersonal a l'institucional en diferents àmbits de les relacions humanes. Assignatures: Perspectives d'anàlisi del conflicte. Aspectes psicosocials en la intervenció del conflicte. Recursos en gestió de conflictes a Internet. Solució i prevenció de conflictes en programes d'acció social. L'avaluació de programes. Personalitat i resolució de conflictes. Tècniques i habilitats per a la gestió alternativa de conflictes. Aspectes psicosocials de la separació i el divorci: tècniques de resolució, mediació i negociació de conflictes matrimonials. El conflicte en els equips de treball. Gestió de conflictes en els àmbits del voluntariat, les ONG i l'animació sociocultural. Resolució de conflictes en àmbits educatius. Resolució de conflictes a l'àmbit del gènere. Tècniques terapèutiques de recolzament a la solució de conflictes. Mediació i solució de conflictes. Estratègies i tàctiques de negociació. Mediació familiar. El *role-playing* com a tècnica per aprendre a negociar. La negociació en el marc de les relacions laborals. Pràctiques.

Per a més informació

Eugènia Cubells (93 581 17 23 – d.psic.salut@uab.es)

Tributació

771/99

22 crèdits

Octubre 1999 – maig 2000

Escola Universitària d'Estudis Empresarials de Sabadell

Coordinació

Anna Tenza Graells
Miquel Gayà Arjalaguer

Preinscripció

Del 10 de juny al 15 de setembre de 1999

Matrícula

245.000 PTA

Lloc

Escola Universitària d'Estudis Empresarials (Sabadell)

Continguts

Atenent a les distintes procedències dels assistents pel que fa al seu currículum acadèmic, el curs es configura en tres mòduls: un de tributació, central i comú per a tots els participants, i dos mòduls complementaris del primer, d'informàtica i de comptabilitat. El mòdul de tributació, partint de conceptes jurídics, fiscals i de procediment tributari, passa a l'anàlisi sistemàtica dels diferents impostos i de la legislació que els és aplicable. Els mòduls d'informàtica i de comptabilitat tenen per objectiu veure, de forma pràctica, alguns programes informàtics utilitzables en l'assessorament fiscal, així com el tractament comptable de diversos aspectes de la normativa fiscal. Assignatures: Sistema impositiu actual i procediments tributaris. Impost sobre la renda i el patrimoni de les persones físiques. Impost de societats. Impost sobre el Valor Afegit. Fiscalitat del comerç: imposició local. Impost sobre transmissions patrimonials i AJD. Impost sobre successions i donacions. Mòdul de comptabilitat i mòdul d'informàtica.

Per a més informació

Anna Tenza Graells
(93 728 77 09 – Tributacio@euee.uab.es)

Cursos d'especialització

Aplicació de tècniques de relaxació a l'ensenyament

5155/99

Escola de Doctorat i de Formació Continuada

Coordinació

Mònica Pintanel

Per a més informació

Vicenç Robles (93 581 26 62 – vicenc.robles@uab.es)

Codi penal per a policies locals

5028/99/2 i 5028/99/3

Escola de Doctorat i de Formació Continuada

Coordinació

Ramon J. Moles i Plaza

Per a més informació

Marta Pérez (93 581 34 31 – sedfc@cc.uab.es)

Comandaments intermedis de gestió privada de la seguretat

5148/00

Escola de Prevenció i Seguretat Integral

Coordinació

Ramon J. Moles i Plaza

Per a més informació

Susana Azlor (93 581 74 49 – epsi@uab.es)

Curs d'especialització en dret matrimonial civil i canònic

5115/99

Escola de Doctorat i de Formació Continuada

Coordinació

Ramon J. Moles i Plaza

Per a més informació

Sònia (93 726 53 55)

Curs de formació de monitors d'educació viària

5119/99

Departament de Pedagogia Aplicada

Coordinació

Josep Montané Capdevila

Per a més informació

Mercè Jariot / Màrius Martínez
(93 581 31 98 – merce.jarriot@uab.es)

Curs superior de gestió i dret de la seguretat

5021/99

Escola de Prevenció i Seguretat Integral

Coordinació

Ramon J. Moles i Plaza

Per a més informació

Susana Azlor (93 581 74 49 – epsi@uab.es)

Direcció i gestió de centres geriàtrics

5137/99

Departament de Psicologia de l'Educació

Coordinació

Esther Arozarena

Per a més informació

Esther Arozarena (93 581 21 02 – ispa@readysoft.es)

Especialització per a l'ensenyament de la religió per a l'educació infantil i primària

5141/99

Departament de Didàctica de la Llengua, la Literatura i les Ciències Socials

Coordinació

Josep Boada Cots

Per a més informació

Josep Boada / Carme Valls
(93 581 32 04 – ipcs1@cc.uab.es)

Formació de formadors de transportistes de mercaderies i viatgers

5120/99

Departament de Pedagogia Aplicada

Coordinació

Josep Montané Capdevila

Per a més informació

Josep Montané Capdevila (93 581 10 75)

Gerontologia psicosocial

5013/99

Departament de Psicologia de l'Educació

Coordinació

Esther Arozarena

Per a més informació

Esther Arozarena (93 581 21 02 – ispa@readysoft.es)

Infraccions i sancions en matèria de trànsit i de seguretat viària

5032/99/2

Departament de Dret Públic i Ciències Historicojurídiques

Coordinació

Carlos Padrós i Reig

Per a més informació

Carlos Padrós i Reig
(93 581 11 60 – Carlos.Padros@uab.es)

Introducció a la informàtica administrativa

5152/99/2

Departament de Didàctica de la Matemàtica i les Ciències Experimentals

Coordinació

Lluís Quintana Trias

Per a més informació

Benjami Daza (93 581 17 37 – did.mat.ccee@cc.uab.es)

Introducció al món empresarial a través del currículum vitae personal

5087/99

Departament de Física

Coordinació

M. Teresa Mora Aznar

Per a més informació

Cèlia Martínez (93 581 21 77 – d.fisica@uab.es)

La planificació estratègica a les entitats esportives municipals

5122/99

Escola de Doctorat i de Formació Continuada

Coordinació

Maria Prat Grau

Per a més informació

Vicenç Robles (93 581 26 62 – safvra@cc.uab.es)

Participació i voluntariat

5157/00

Escola de Doctorat i de Formació Continuada

Coordinació

Ricard Gomà

Per a més informació

Roser Martínez (93 581 15 33 – Roser.Martinez@uab.es)

Perícia cal·ligràfica judicial

898/00

Escola de Doctorat i de Formació Continuada

Coordinació

Ramon J. Moles i Plaza

Per a més informació

Francesc Viñals (93 321 57 48)

Prevenició de riscos laborals (nivell bàsic)

5086/99/2

Escola de Prevenició i Seguretat Integral (Fundació UAB)

Coordinació

Ramon J. Moles i Plaza

Per a més informació

Susana Azlor (93 581 74 49 – epsi@uab.es)

Prevenició de riscos laborals (nivell intermedi)

5078/99

Escola de Prevenició i Seguretat Integral (Fundació UAB)

Coordinació

Ramon J. Moles i Plaza

Per a més informació

Susana Azlor (93 581 74 49 – epsi@uab.es)

Programes de preparació psicològica en esports específics

5007/99/2

Departament de Psicologia de l'Educació

Coordinació

Jaume Cruz Feliu

Per a més informació

Lluís Capdevila (93 581 14 34 – Lluís.Capdevila@uab.es)

Promotor d'activitat física i d'estil de vida saludable

5005/99

Departament de Psicologia de l'Educació

Coordinació

Lluís Capdevila Ortís

Per a més informació

Lluís Capdevila Ortís
(93 581 14 34 – Lluís.Capdevila@uab.es)

Psicologia de l'escriptura (grafopsicologia legal)

5194/00

Escola de Doctorat i de Formació Continuada

Coordinació

Ramon J. Moles i Plaza

Per a més informació

Francesc Viñals (93 321 57 48)

Règim jurídic i procediment administratiu

5039/99

Departament de Dret Públic i Ciències Historicojurídiques

Coordinació

Marta Franch i Saguer

Per a més informació

Marta Franch i Saguer
(93 581 17 53 – idda6@cc.uab.es)

Tècnic en atenció especialitzada a persones amb disminució

5081/99

Departament de Psicologia de l'Educació

Coordinació

Esther Arozarena

Per a més informació

Esther Arozarena (93 581 21 02 – ispa@readysoft.es)

Tècnic en gerontologia assistencial

5082/99

Departament de Psicologia de l'Educació

Coordinació

Esther Arozarena

Per a més informació

Esther Arozarena (93 581 21 02 – ispa@readysoft.es)

Tècnic superior en ensinistrament caní

5133/00

Escola de Prevenció i Seguretat Integral

Coordinació

Ramon J. Moles i Plaza

Per a més informació

Susana Azlor (93 581 74 49 – epsi@uab.es)

DE





Ciències
humanes

F
C

Mestratges

Assiriologia

1044/99

36 crèdits

Novembre 1999 – juny 2001

Institut Interuniversitari d'Estudis del Pròxim Orient Antic

Coordinació

Jordi Cors Meya

Josep Montserrat Torrents

Preinscripció

Setembre i octubre de 1999

Matrícula

250.000 PTA

Lloc

Escola de Doctorat i de Formació Continuada

Continguts

La major part de l'esforç versarà sobre la llengua i la filologia, amb el propòsit d'assolir la capacitat de lectura i traducció dels textos cuneïformes. La història, estudiada sobre els textos, ocuparà el segon lloc. L'arqueologia i l'art s'explicaran en funció de llurs tècniques heurístiques i interpretatives. L'estudi de la religió es basarà en la lectura dels textos originals. Assignatures: Història del pròxim orient antic. Llengua sumèria. Llengua accàdia. Arqueologia del pròxim orient antic. Llengua ugarítica. Antic persa.

Per a més informació

Jordi Cors Meya (93 581 27 49 – jordi.cors@uab.es)

Egiptologia

1043/99

36 crèdits

Novembre 1999 – juny 2001

Institut Interuniversitari d'Estudis del Pròxim Orient Antic

Coordinació

Josep Montserrat Torrents

Jordi Cors Meya

Preinscripció

Setembre i octubre de 1999

Matrícula

250.000 PTA

Lloc

Escola de Doctorat i de Formació Continuada

Fundació Clos (Barcelona)

Continguts

La major part de l'esforç versarà sobre la llengua i la filologia amb el propòsit d'assolir la capacitat de lectura i traducció dels textos jeroglífics clàssics. La història, estudiada sobre els textos, ocuparà el segon lloc. L'arqueologia i l'art s'explicaran en funció de llurs tècniques heurístiques i interpretatives. L'estudi de la religió es basarà en la lectura de textos originals. Assignatures: Llengua egípcia clàssica. Textos egípcis clàssics. Història de l'antic Egipte. Art egípcia. Arqueologia egípcia. Qüestions de filologia egípcia. Religió egípcia.

Per a més informació

Josep Montserrat Torrents

(93 581 18 69 – Josep.Montserrat@uab.es)

Estudis de lingüística aplicada a l'ensenyament de l'anglès

623/99

45 crèdits

Octubre 1999 – maig 2000

Departament de Filologia Anglesa i Germanística

Coordinació

Alan Reeves

Mia Victori

Preinscripció

Fins a l'inici del curs

Matrícula

340.000 PTA

Lloc

Departament de Filologia Anglesa

Continguts

El mestratge ofereix una gran varietat d'assignatures per tal que els participants assoleixin una bona base en lingüística que els permeti continuar en un futur estudis de doctorat. Finalment, també ofereix cursos en ESP (l'anglès amb fins específics), així com en planificació lingüística per aprofundir en qüestions tan importants com la innovació del currículum escolar. Assignatures: Conceptes essencials de la teoria generativa. Metodologia de l'ensenyament de l'anglès. Adquisició de llengües estrangeres. Enfocaments estilístics. Observació i recerca a la classe de llengües. Estructura i ús de l'anglès. Desenvolupament de tècniques de redacció. Avaluació. Llenguatge figurat. Planificació lingüística i innovació. Disseny experimental en lingüística aplicada. Anàlisi del discurs. Investigació i programes de concordància. Aprenentatge autodirigit. Survey de mètodes d'ensenyament de llengües estrangeres. Sociolingüística. Cultura i comunicació. Anglès per a fins específics. Psicologia cognitiva i aprenentatge de llengües. Pronunciació anglesa. Treball de recerca.

Per a més informació

Alan Reeves

(93 581 23 28 – ILFIO@cc.uab.es)

Formació per a l'ensenyament-aprenentatge del francès, llengua estrangera

629/99

32 crèdits

Novembre 1999 – maig 2001

Departament de Filologia Francesa i Romànica

Institut de Ciències de l'Educació

Institut Francès de Barcelona

Coordinació

Julio Murillo Puyal

Claude Mestreit

Preinscripció

Setembre i octubre de 1999

Matrícula

188.000 PTA

Lloc

Institut de Ciències de l'Educació (Barcelona)

Continguts

Anàlisi dels components lèxico semàntics. Grans corrents de la metodologia d'ensenyament de les llengües estrangeres. Iniciació a la pragmàtica del llenguatge. Fonètica i adquisició de les llengües. Teories lingüístiques i ensenyament de les llengües. Lingüística textual i didàctica de les llengües. Anàlisi dels components fonètics. Aspectes psicopedagògics. L'ensenyament de la literatura i la civilització. Gramàtiques lingüístiques i gramàtiques pedagògiques. Pedagogia de la llengua oral.

Per a més informació

Paloma García de Palau

(93 581 14 10 – Paloma.Garcia@uab.es)

Diplomatures de postgrau

Art i natura. Intervencions artístiques en entorns naturals

3128/00

18 crèdits

Març 2000 – juliol 2000

Eina. Escola de Disseny i Art

Coordinació

Octavi Rofes

Antoni Marí

Antònia Vilà

Preinscripció

Gener i febrer del 2000

Matrícula

170.000 PTA

Lloc

Eina. Escola de Disseny i Art (Barcelona)

Continguts

1. Conceptes fonamentals: El passeig com a forma de coneixement. Natura i cultura. Bellesa natural/bellesa artificial. Pintura, història i paisatge. Art, natura i servei públic.
2. Collserola, anàlisi de l'entorn. Collserola: patrimoni natural. Collserola: patrimoni arquitectònic. Senyalització i identitat gràfica del parc. Pintura, dibuix i identificació de l'entorn natural. El parc habitat: exploració fotogràfica.
3. Projectes d'intervenció artística en el parc: El paisatge dins el paisatge. Taller de fotografia nocturna a Collserola. Resseguir les traces. Taller de pintura.

Per a més informació

Octavi Rofes (93 203 09 23 – orofes@eina.edu)

Assiriologia

3111/99

20 crèdits

Novembre 1999 – juny 2000

Institut Interuniversitari d'Estudis del Pròxim Orient Antic

Coordinació

Jordi Cors Meya

Josep Montserrat

Preinscripció

Setembre i octubre de 1999

Matrícula

130.000 PTA

Lloc

Escola de Doctorat i de Formació Continuada

Continguts

La major part de l'esforç versarà sobre la llengua i la filologia, amb el propòsit d'assolir la capacitat de lectura i traducció dels textos cuneïformes. La història, estudiada sobre els textos, ocuparà el segon lloc. L'arqueologia i l'art s'explicaran en funció de llurs tècniques heurístiques i interpretatives. L'estudi de la religió es basarà en la lectura dels textos originals. Assignatures: Història del pròxim orient antic. Llengua sumèria. Llengua accàdia. Arqueologia del pròxim orient antic. Llengua ugarítica.

Per a més informació

Jordi Cors Meya (93 581 27 49 – jordi.cors@uab.es)

Egiptologia

781/99

20 crèdits

Novembre 1999 – juny 2000

Institut Interuniversitari d'Estudis del Pròxim Orient Antic

Coordinació

Josep Montserrat Torrents

Jordi Cors Meya

Preinscripció

Setembre i octubre de 1999

Matrícula

130.000 PTA

Lloc

Escola de Doctorat i de Formació Continuada
Fundació Clos (Barcelona)

Continguts

La major part de l'esforç versarà sobre la llengua i la filologia amb el propòsit d'assolir la capacitat de lectura i traducció dels textos jeroglífics clàssics. La història, estudiada sobre els textos, ocuparà el segon lloc. L'arqueologia i l'art s'explicaran en funció de llurs tècniques heurístiques i interpretatives. L'estudi de la religió es basarà en la lectura de textos originals. Signatures: Llengua egípcia clàssica. Textos egípcis clàssics. Història de l'antic Egipte. Art egípcia. Arqueologia egípcia.

Per a més informació

Josep Montserrat Torrents

(93 581 18 69 – Josep.Montserrat@uab.es)

El món professional de la cultura: eines i estratègies

3073/99/2

20 crèdits

Novembre 1999 – maig 2000

Facultat de Filosofia i Lletres

Coordinació

Joan Rovira Sallés

Preinscripció

De l'1 de setembre al 12 de novembre de 1999

Matrícula

195.000 PTA

Lloc

Casa Convalescència (Barcelona)

Continguts

Teoria i pràctica de l'argumentació. Ètica i professions. Cultura digital. Tècniques de producció cultural. Crítica de la producció cultural.

Per a més informació

Joan Rovira Sallés (93 581 16 18 – d.filosofia@uab.es)

Especialització en l'ensenyament del francès, llengua estrangera

720/99

18 crèdits

Novembre 1999 – maig 2000

Departament de Filologia Francesa i Romànica

Institut de Ciències de l'Educació

Institut Francès de Barcelona

Coordinació

Manuel Antonio Tost i Planet

Claude Mestreit

Preinscripció

Setembre i octubre de 1999

Matrícula

94.000 PTA

Lloc

Institut de Ciències de l'Educació (Barcelona)

Continguts

Experiència psicolingüística d'aprenentatge d'una llengua desconeguda. Anàlisi dels components fonètics i prosòdics de la comunicació. Activitats orals. Història de les metodologies. Aprenentatge i ensenyament de la comunicació escrita en FLE. Observació de classe. Ensenyament precoç del francès. Ensenyament de la civilització. Els mètodes teatrals a classe de FLE. Francès, llengua d'especialitat. Ensenyament de la literatura. Pràctiques.

Per a més informació

Paloma García de Palau

(93 581 14 10 – Paloma.Garcia@uab.es)

Interpretació

3074/00

27,2 crèdits

Gener 2000 – juliol 2000

Departament de Traducció i d'Interpretació

Coordinació

Guiomar Stampa

Preinscripció

Del 2 al 15 de novembre de 1999

Matrícula

585.000 PTA

Lloc

Facultat de Traducció i d'Interpretació

Continguts

Tècniques i pràctiques d'interpretació consecutiva i simultània, tenint cura d'abastar un ventall el més ampli possible de temes. Cal cursar dues de les combinacions lingüístiques que s'ofereixen per obtenir el diploma de postgrau, a més dels crèdits teòrics: anglès-castellà, anglès-català, francès-castellà, francès-català, alemany-castellà, alemany-català, portuguès-castellà, portuguès-català, italià-castellà, italià-català.

Per a més informació

Laura Berenguer Estelles

(93 581 31 24 – d.traduccio@uab.es)

Pensar l'art avui. Estètica i teoria de l'art contemporani

3064/99/2

18 crèdits

Octubre 1999 – març 2000

Departament de Filosofia

Coordinació

Gerard Vilar i Roca

Preinscripció

Juliol i setembre de 1999

Matrícula

160.000 PTA

Lloc

Facultat de Lletres

Continguts

Estètica i filosofia de l'art. Teoria i crítica d'art. Sociologia de l'art i institucions. Creació i artistes.

Per a més informació

Eva Jiménez (93 581 16 18 – d.filosofia@uab.es)

Tècniques d'organització d'arxius i documents

3083/99/2

26,5 crèdits

Novembre 1999 – juny 2000

Escola de Doctorat i de Formació Continuada

Fundació Universitària del Bages

Associació d'Arxivers de Catalunya

Coordinació

Remei Perpinyà i Morera

Blanca Martínez i Nieto

Preinscripció

Del 4 al 18 d'octubre de 1999

Matrícula

185.000 PTA

Lloc

Fundació Universitària del Bages, Saleses, 8 (Manresa)

Continguts

1. Coneixements bàsics: Introducció a l'arxivística. Legislació i règim jurídic. Dret administratiu. 2. La gestió de la documentació administrativa: Tipologies d'arxius i de documents. Anàlisi de circuits documentals. Tractament documental. 3. La gestió dels dipòsits i la conservació dels suports: Gestió dels dipòsits. Principis bàsics de la conservació de suports. 4. Les tecnologies de la informació i els arxius: Automatització d'arxius. Els arxius i la societat de la informació. Pràctiques.

Per a més informació

Blanca Martínez Nieto

(93 788 26 53 – blanca.martinez@cpis.upf.es)

Tècniques professionals per a la divulgació dels coneixements

3028/00

20 crèdits

Gener 2000 – juny 2000

Facultat de Filosofia i Lletres

Departament de Didàctica de la Llengua, la Literatura, i les Ciències Socials

Coordinació

Pilar Comes i Solé

Montserrat Vilà i Santasusana

Preinscripció

Fins al novembre de 1999

Matrícula

110.000 PTA

Lloc

Facultat de Filosofia i Lletres

Continguts

Les línies bàsiques del programa estan orientades a proporcionar la següent formació: Conèixer estratègies pròpies del disseny didàctic i divulgatiu. Conèixer tècniques d'organització del discurs, redacció de textos amb coherència i correcció. Adquirir seguretat i adequació en contextos de comunicació oral. Familiaritzar-se amb la representació de la informació en suports informàtics, multimèdia i en els processos editorials. Assignatures: Elaboració de projectes de divulgació. Didàctica aplicada a la divulgació. Tècniques d'expressió escrita. La comunicació oral formal. Informàtica i tècniques gràfiques aplicades a la divulgació.

Per a més informació

Pilar Comes (93 581 32 04 – Pilar.Comes@uab.es)

Traducció literària

789/99

18 crèdits

Novembre 1999 – maig 2000

Departament de Traducció i d'Interpretació

Accent, Societat Cooperativa Catalana d'Ensenyament

Coordinació

Marisa Presas

Preinscripció

Fins a l'11 d'octubre de 1999

Matrícula

250.000 PTA

Lloc

Accent-Ateneu Barcelonès (Barcelona)

Continguts

Les matèries del curs s'articulen en tres blocs: Història i panorama de la traducció literària, Tècniques específiques de la traducció literària i Pràctiques de traducció literària. Assignatures: Estilística aplicada a la traducció literària. Correcció editorial. Metodologia de la traducció. Història de la traducció literària. Panorama editorial de la traducció literària. Pràctiques de traducció literària.

Per a més informació

Marisa Presas (93 581 33 92 – d.traduccion@uab.es)

Cursos d'especialització

Curs avançat en traducció jurídica al castellà

5129/99

Departament de Traducció i d'Interpretació

Coordinació

Javier Vico

Per a més informacióDavid Hernández
(93 581 27 61 – d.traduccio@uab.es)

Història de Sabadell

5156/99

Escola de Doctorat i de Formació Continuada

Coordinació

Esteve Deu i Baigual

Per a més informacióRoser Martínez
(93 581 15 33 – Roser.Martinez@uab.es)

Interpretació i traducció de la multiculturalitat: cultura i societat xineses

5143/00

Departament de Traducció i d'Interpretació

Coordinació

Sara Rovira Esteva

Per a més informacióSara Rovira Esteva
(93 581 24 70 – d.traduccio@uab.es)

Interpretació i traducció de la multiculturalitat: literatura i cultura esclaves

5144/00

Departament de Traducció i d'Interpretació

Coordinació

Àgata Orzeszek

Per a més informació

Àgata Orzeszek (93 581 24 68 – d.traduccio@uab.es)

Interpretació i traducció de la multiculturalitat: paradigmes culturals de l'Àfrica

5151/00

Departament de Traducció i d'Interpretació

Coordinació

Anna Aguilar-Amat

Per a més informacióAnna Aguilar-Amat
(93 581 28 25 – d.traduccio@uab.es)

L'ull cinematogràfic. Taller de vídeo/cinema en llengua anglesa

5101/00

Departament de Traducció i d'Interpretació

Coordinació

Karen Metcalfe

Per a més informació

Karen Metcalfe (93 581 33 64 – iutt2@cc.uab.es)

Tipografia i disseny gràfic per a traductors

5123/00

Departament de Traducció i d'Interpretació

Coordinació

M. Pilar Sánchez Gijón

Per a més informacióDavid Hernández
(93 581 27 61 – d.traduccio@uab.es)

Traducció i noves tecnologies: bases de dades per a la traducció

5161/00

Departament de Traducció i d'Interpretació

Coordinació

M. Pilar Sánchez Gijón

Per a més informació

David Hernández (93 581 27 61 – d.traduccio@uab.es)

Traducció i noves tecnologies: Internet per a traductors

5160/00

Departament de Traducció i d'Interpretació

Coordinació

M. Pilar Sánchez Gijón

Per a més informació

David Hernández (93 581 27 61 – d.traduccio@uab.es)

Traducció i noves tecnologies: introducció a la localització de programari

5163/00

Departament de Traducció i d'Interpretació

Coordinació

M. Pilar Sánchez Gijón

Per a més informació

David Hernández (93 581 27 61 – d.traduccion@uab.es)

Traducció i noves tecnologies: tractament de textos avançat

5159/00

Departament de Traducció i d'Interpretació

Coordinació

M. Pilar Sánchez Gijón

Per a més informació

David Hernández (93 581 27 61 – d.traduccion@uab.es)

Traducció i noves tecnologies: traducció assistida i memòries de traducció

5162/00

Departament de Traducció i d'Interpretació

Coordinació

M. Pilar Sánchez Gijón

Per a més informació

David Hernández (93 581 27 61 – d.traduccion@uab.es)

Traducció jurídica al castellà

5154/99

Departament de Traducció i d'Interpretació

Coordinació

Javier Vico

Per a més informació

David Hernández
(93 581 27 61 – d.traduccion@uab.es)

Apèndix

Mestratges el segon any dels quals s'impartirà durant el curs acadèmic 1999-2000

Ciències experimentals i tecnologies

Biologia de la reproducció i tècniques de reproducció humana assistida

Josep Santaló i Pedro (93 581 27 75)

Biologia humana

Ramon M. Nogués (93 581 19 11)

Matemàtiques per a ensenyants

Joan del Castillo (93 581 10 76)

Matemàtiques per als instruments financers

Joan del Castillo (93 581 10 76)

Medi ambient i recursos naturals

Joan Franch Batlle (93 581 26 25)

Ciències de la salut

Cardiologia esportiva

Antoni Bayés de Luna (93 291 92 93)

Cardiopatía isquèmica

Antoni Bayés de Luna (93 291 92 93)

Direcció i gestió de laboratoris clínics

Carles Pascual Mostaza (93 274 68 25)

Endocrinologia, metabolisme i nutrició pediàtrica

Antonio Carrascosa Lezcano (93 489 30 64)

Farmacoepidemiologia

Joan Ramon Laporte Roselló (93 428 30 29)

Formació professional en neuropsicologia

Jordi Peña-Casanova (93 221 10 10)

Gerontologia clínica

Miquel Vilardell / Antoni San José (93 274 60 00 ext. 6511)

Gestió clínica i organització dels serveis sanitaris

Josep I. Cuervo (93 489 40 04)

Malalties infeccioses

Pere Saballs (93 221 10 10)

Medicina conductual

Montserrat Gomà (93 581 10 31)

Medicina tropical i geografia mèdica

Oriol Vall Combelles (93 441 29 97)

Neuroradiologia

Jordi Rusalleda Nadal (93 291 90 67)

Paidopsiquiatria

Josep Tomás i Vilaltella (93 489 31 49)

Patologia i cirurgia del segment anterior del globus ocular

Rafael I. Barraquer (93 414 67 98)

Patologia i cirurgia del segment posterior del globus ocular

Rafael I. Barraquer (93 414 67 98)

Psicogeriatría

Miquel Casas / Manuel Sánchez (93 775 22 00)

Terapèutica del llenguatge

Josep M. Vendrell i Brucet (93 291 90 79)

Teràpia familiar sistèmica

Juan Luis Linares Fernández (93 291 94 75)

Tractament del dolor

Josep-Eladi Baños Díez (93 581 19 64)

Ciències socials

Administració i direcció d'empreses (interuniversitari a distància)

Enric Genescà Garrigosa (93 581 12 09)

Administració i direcció d'empreses (interuniversitari)

Enric Genescà Garrigosa (93 581 12 09)

Comunicació i educació

José Manuel Pérez Tornero (93 581 30 62)

Comunicació i educació (a distància)

José Manuel Pérez Tornero (93 581 16 89)

Direcció de comunicació empresarial i institucional (Productes. Serveis. Marques)

Pere Soler i Pujals (93 581 17 39)

Educació i multimèdia (semipresencial)

Miquel Amador Guillem (93 581 10 75)

Espectacle i a la televisió i el cinema

Lorenzo Vilches (93 581 14 78)

Estudis europeus avançats. Opció jurídica

Blanca Vilà i Costa (93 581 20 16)

Estudis internacionals

Clàudia Jiménez (93 581 10 72)

Estudis per al desenvolupament

Clàudia Jiménez (93 581 10 72)

Formació de formadors a l'empresa (semipresencial)

Adalberto Ferrández (93 581 17 50)

Gestió pública (a temps complet), 10a promoció

Joan Subirats i Humet (93 542 18 41)

Intervenció ambiental: persona, societat i gestió

Lupicinio Iñiguez (93 581 28 74)

Pertorbacions del llenguatge i l'audició

M. Rosa Solé Planas (93 581 14 08)

Psicologia de l'esport i de l'activitat física

Jaume Cruz Feliu (93 581 14 87)

Tecnologies de la informació geogràfica

Joan Nunes i Alonso (93 581 18 91)

Ciències humanes

Estudis de lingüística aplicada a l'ensenyament de l'anglès

Alan Reeves (93 581 15 67)

Formació per a l'ensenyament-aprenentatge del francès, llengua estrangera

Julio Murillo Puyal (93 581 10 58)