

GACETA SANITARIA

DE BARCELONA

ÓRGANO DEL CUERPO MÉDICO MUNICIPAL

—
JULIO DE 1901
—

REDACCION Y ADMINISTRACION

CASAS CONSISTORIALES

CONSEJO DE DIRECCION

<i>Presidente.. . . .</i>	<i>Dr. Giralt (D. Pelegrín)</i>
	» <i>Viñas (D. Federico)</i>
	» <i>Jacas Matheu (D. José)</i>
	» <i>Puig (D. Lorenzo)</i>
<i>Redactor Jefe. .</i>	» <i>Alfonso (D. José M.^a)</i>
	» <i>Masó (D. Joaquín)</i>

CONDICIONES DE LA SUSCRIPCION

<i>España y Portugal.</i>	<i>5</i>	<i>ptas. año</i>
<i>Extranjero.. . . .</i>	<i>7'50</i>	<i>» »</i>
<i>Ultramar.</i>	<i>10</i>	<i>» »</i>

PAGO ANTICIPADO

La Gaceta Sanitaria de Barcelona se publicará una vez al mes.

Las obras que se remitan serán anunciadas; se les dedicará artículo bibliográfico cuando se reciban dos ejemplares.

La correspondencia, cambios, suscripciones y anuncios deben dirigirse á las Oficinas del periódico.

SUMARIO

Boletín Estadístico.—Junio de 1901.

DEMOGRAFÍA: Cuadros demográficos comparativos por días y por distritos, sintéticos de la vitalidad humana, de mortalidad por edades, sexo y enfermedades que la determinaron; nacimientos según sexo y condición civil por distritos. Accidentes auxiliados en los dispensarios, clasificados por la causa que los produjo y sexo.

ASISTENCIA PÚBLICA Y DESINFECCIÓN: Servicios prestados por el Cuerpo Médico Municipal.—Id. de vacunación y revacunación.—Estado de los enfermos asistidos por la beneficencia municipal en Barcelona y en los pueblos agregados.—Servicios prestados por el Laboratorio Microbiológico.—Id. por el Instituto de Higiene Urbana.—Reconocimientos verificados en el Asilo Municipal del Parque.

NOTAS VARIAS: Instrucción: Bibliotecas.—Locomoción: Tranvías y Omnibus fijos.

Boletín Académico.—Memoria de secretaría, por el Dr. D. José M.^a Alfonso (conclusión).—La fuerza absorbente de las grandes ciudades, discurso inaugural, por el Dr. D. Joaquín Teixido y Suñol.

Sección libre. De la supresión del dolor en el parto, por el Dr. Alcibíados Vicencio (conclusión).—Necrología del Dr. D. Jaime Torras y Susana, por el Dr. D. José M.^a Alfonso.

La Glánola á Barcelona, por lo Dr. D. Frederich Viñas y Cusí (continuació).

Noticias

Publicaciones recibidas.

Anuncios.

Mil pesetas al que presente cápsulas de sándalo mejores que las del Dr. Pizá, para la curación de las enfermedades de las vías urinarias.—Farmacia del Dr. Pizá.

GRAN FABRICA DE CAPSULAS EUPEPTICAS DOSIFICADAS

MIL PESETAS

AL QUE PRESENTE

CÁPSULAS DE SÁNDALO

mejores que las del DR. PIZÁ, de Barcelona, y que curen más pronto y radicalmente las ENFERMEDADES URINARIAS, sobre todo la blenorragia si va acompañada de hemorragia. Catorce años de éxito, premiado con medallas de oro en la Exposición Universal de 1888 y en la Exposición concurso de París de 1895. Unicas aprobadas y recomendadas por las Reales Academias de Medicina de Barcelona y de Mallorca: varias corporaciones científicas y renombrados practicos diariamente las prescriben, reconociendo ventajas sobre todos sus similares.—Frasco, 14 rs.

Cápsulas Eupépticas de Santalol Pizá.—Frasco: 4 pesetas

Nota de algunos medicamentos que constantemente tenemos capsulados. Advirtiéndolo que á las veinticuatro horas queda cumplido cualquier encargo de capsulación que se nos haga.

Cápsulas eupépticas de	Rs.
Aceite fosforado.	10
Aceite de hígado de bacalao puro.	10
Aceite de hígado de bacalao creosotado.	12
Aceite de hígado de bacalao iodo-ferruginoso.	12
Aceite de hígado de bacalao bromo-iodado.	12
Aceite de enebro.	8
Aceite de hígado de bacalao.—Bálsamo de Tolu y Creosota.	10
Aceite mineral de Gabián.	9
Aloes sucotrina	8
Apiol	8
Bálsamo peruviano.	10
Bisulfato de quinina.	8
Bisulfato de quinina y arseniato-sódico.	8
Brea, Bálsamo de Tolu y Creosota.	10
Brea, vegetal.	8
Bromuro de alcanfor.	10
Bromuro de quinina.	9
Carbonato de creosota.	12
Carbonato de guayacol.	16
Cloroformo puro.	8
Contra la jaqueca (bromuro de quinina, paulinia y belladona).	12
Copaiba puro de Maracaibo.	12
Copaiba y esencia de sándalo.	20
Copaiba, esencia de sándalo y cubebas.	20
Copaiba, esencia de sándalo y hierro.	20
Copaiba y cubebas.	16
Copaiba, cubebas y hierro.	16
Copaiba y brea vegetal.	14
Copaiba y mático.	16
Copaibato de sosa y brea.	16
Creosota de Haya.	12
Ergotina Bonjean.	8
Esencia de eucaliptus.	10
Esencia de trementina bi-rectificada.	8
Esencia de cubebas.	16
Esencia de mático.	20
Esencia de sándalo puro.	14
Esencia de Sándalo y Salol.	14
Etelorado de asafétida.	10
Eter amílico valerianico.	10

Cápsulas eupépticas de	Rs.
Eter sulfúrico.	8
Eucaliptol.	8
Eucaliptol iodoformo y creosota.	12
Eucaliptol iodoformo y guayacol.	12
Hemoglobina soluble.	12
Extracto de cubebas.	12
Extracto de helecho macho.	14
Extracto de hojas de mático.	10
Extracto de ratania y mático.	10
Febrifugas de bromhidrato de quinina y eucaliptol.	10
Glicerofosfato de cal.	12
Fosfato de cal y de hierro.	10
Gomo-resina asafétida.	8
Guayacol.	10
Guayacol iodoformo.	12
Hierro reducido por el hidrógeno.	9
Hipnono.	10
Ioduro de azufre soluble.	10
Iodoformo.	10
Lactato de hierro y manganeso.	10
Mirtol.	10
Morruol.	19
Morruol creosotado.	14
Morruol y Glicerofosfato de cal.	14
Morruol hipofosfitos y cuasina.	9
Morruol, fosfato de cal y cuasina.	14
Morruol iodo ferruginoso.	14
Monosulfuro de sodio.	10
Pectorales de Tolu, clorato de potasa, óxido de antimonio y codeína.	8
Pepsina y diastasa.	12
Pepsina y pancreatina.	12
Pepsina pancreatina y diastasa.	12
Peptona de carne.	12
Santalol.	16
Sulfuro de carbono.	8
Sulfuro de carbono y iodoformo.	12
Sulfato de quinina.	8
Terpinol.	8
Tenicidas (extr.º de kouso y helecho macho)	20
Trementina de Venecia.	8
Valerianato de quinina.	9

NOTA.—La universal aceptación que tienen todas nuestras Cápsulas, se debe á la pureza de los medicamentos que contienen, á su envoltorio delgado y eupéptico, solubles y absorbibles y nunca producen fenómenos desagradables gastro-intestinales, debido á la pepsina y pancreatina.

CANDELILLAS DEL DR. PIZÁ

Para la curación de las enfermedades de la uretra; de sulfato de zinc, de sulfato de zinc y belladona, de tanino, de tanino y belladona, de iodoformo, de opio, etc., 12 rs. caja.—Al por mayor, 8 rs. caja.

Ventas al por mayor y menor FARMACIA DEL DOCTOR PIZÁ, Plaza del Pino, 6, y Beato Oriol, 1.—BARCELONA.

OBRAS PUBLICADAS

POR EL

Dr. VIÑETA BELLASERRA

Técnica de la auscultación pulmonar, para uso de los estudiantes en Medicina, por el doctor Lasègue, versión española por J. Viñeta Bellaserra.—Año 1881. Barcelona.

La Difteria de la piel.—Único folleto completo en su clase.—Año 1882. Barcelona.

La sífilis como hecho social punible y como una de las causas de la degeneración de la raza humana.—Año 1886. Barcelona.

Profilaxia de la Sífilis en el niño y la nodriza, por medio de la lactancia animal, particularmente en las Maternidades y Casas de Expósitos.—Año 1889. Barcelona.

Argentona y sus aguas minero-Medicinales.—Año 1890. Barcelona.

Le Naphtol dans les maladies de la peau.—Action de l'Acide picrique sur la peau étudiée au point de vue médico-légal.—Año 1892.—(*Extrait du Comptes Rendus du Congrès de Paris, Août 1889.*) Barcelona.

Los Epiteliomas cutáneos.—Año 1899. Barcelona.

La Higiene en la Primavera y sus relaciones con el funcionalismo cutáneo.—Año 1900. Barcelona.

DOMICILIO DEL AUTOR:

CALLE CÓRTEZ, 258, 2.º BARCELONA

(ENTRE EL PASEO DE GRACIA Y LA RAMBLA DE CATALUÑA)

ANUARIO FARMACÉUTICO-MÉDICO

Con este título, y más propiamente dicho «La Oficina de Farmacia Española, según Dorvault», se publica todos los años por esta época un tomo que en el presente es el vigésimoprimer de la segunda serie, que viene reportando grandes beneficios á la clase médica y en especialidad á los farmacéuticos.

El nombre de los Sres. D. José Olmedilla y Puig, ilustre académico y catedrático, y D. Filiberto Soria, no menos ilustrado farmacéutico y químico, autores asimismo de reconocida competencia, sería suficiente á recomendar la obra; pero examinada detenidamente, encontramos en ella tal cantidad de datos, que desde luego aseguramos que es el libro indispensable para todo farmacéutico.

El estudio de minuciosas y detenidas observaciones respecto al análisis y ensayo de muchas sustancias, el de medicamentos nuevos cuyo nombre se ha dado á conocer lo suficiente para que el farmacéutico se vea en muchos casos en la necesidad de prepararlos, presentándolos con la necesaria perfección para su uso terapéutico, ocupan algunas páginas del Suplemento, expuesto todo en forma tal que ha de acudirse á ellas con fructífero resultado en no pocas ocasiones.

Nuevos y útiles aparatos; que la farmacia práctica ha de aceptar como de gran utilidad, se dan á conocer con sus correspondientes grabados, así como interesantes dibujos histológicos que ponen de manifiesto las maravillas de ese mundo de lo infinitamente pequeño, que revela á nuestras miradas cuando llamamos en nuestro auxilio al microscopio.

Figuran entre los datos de utilidad práctica un método breve para la extracción y determinación de los alcaloides de las plantas con el uso del hidrato de cloral, algunas consideraciones sobre las gasas antisépticas, un recetario con cerca de 250 fórmulas, etc., pudiendo observarse en las demás secciones muy curiosos artículos.

Mucho más largos habríamos de ser para poder dar una idea somera del mérito de esta obra, mas por considerarla demasiado conocida nos reducimos á estas breves líneas, seguros de que nuestros lectores tendrán con ello suficiente para juzgar de su reconocida utilidad é importancia; terminamos la presente nota asegurando á nuestros lectores que el presente Anuario es un libro que todos deben conservar en su biblioteca, para venir en su auxilio no pocas veces en numerosas consultas, resolviendo casos dudosos.

De venta en todas las librerías y en la casa editora al precio de 6 pesetas en rústica y 8 en pasta.

PASTILLA DE TERPINA

DEL DR. JIMENO

Para curar la tos, catarros crónicos, catarros de los niños, facilitar la expectoración y calmar la sofocación. En las bronquitis de los ancianos y de los niños es lo más eficaz é inocente que puede administrarse.

FARMACIA del GLOBO del Dr. JIMENO

Plaza Real, 1. — BARCELONA

CITRATO DE LITINA

GRANULAR EPERVESCENTE

DEL DOCTOR JIMENO

El remedio más indicado en las enfermedades de la ORINA, Arenillas, calculos vexicales y hepaticos, ataques de REUMATISMO y GOTA, etc.

De empleo agradable y de efectos rápidos y seguros. Depósitos: Farmacia del autor, Doctor Jimeno, Plaza Real, 1, Barcelona. En Madrid, Sucesores de Moreno Miquel, Arenal, 2 y en todas las buenas farmacias de la Península y Ultramar.

SULFURINA JIMENO

SULFURO DE CALCIO Y GLICERINA

Superior á todas las aguas y preparados sulfurosos para curar las enfermedades herpéticas, así internas como externas. Irritaciones de la garganta, pecho, estómago, vejiga, etc., úlceras en las piernas, costras secas ó húmedas en la piel, etc., etc. Se toma una cucharadita de las de café disuelta en un vaso de agua á la mañana é igual dosis á media tarde.

FARMACIA del GLOBO del Dr. JIMENO, Plaza Real, 1, Barcelona
y en todas las principales Farmacias

JARABE DE HASCHISCH BROMURADO

DEL DOCTOR JIMENO

Compuesto de HASCHISCH y BROMURO de ESTRONCIO, LITIO y MANGANESO. Tónico y sedante nervioso poderosísimo. Especialmente recomendado en la ENAGENACION MENTAL, NEURASTEMAS con manifestaciones de escitabilidad, INSOMNIO, etc., y en las DISMENORREAS ó menstruaciones dolorosas.

FARMACIA del GLOBO del Dr. JIMENO, Plaza Real, 1, Barcelona

medio del éter ó del cloroformo, ganó pronto la opinión médica de Inglaterra, Alemania y Estados Unidos de Norte América y más tardíamente todavía la Francia. En este último país el debate fué á veces tan violento que AUVARD, en su tratado de Obstetricia en 1891 dice á este respecto lo que sigue:

«Sin embargo, el cloroformo ha encontrado en ciertos parteros una viva oposición que se atenúa de día en día y que no tardará en desaparecer, oposición análoga á la que encuentran la mayor parte de las novedades científicas y detrás de la cual se esconden, al lado de argumentos serios, rivalidades de personas.»

SCHRÖDER, uno de los más grandes tocólogos del presente siglo, ha emitido sobre esta interesante cuestión de la anestesia obstétrica los siguientes conceptos en su obra de partos de 1884, que en la última edición de 1900, arreglada por OLSHAUSEN y VEIT, se encuentran todavía mantenidos en toda su integridad:

«En obstetricia, dice SCHRÖDER (1) surge, sin embargo, una cuestión nueva, á saber: siendo el parto única función fisiológica que se produce con dolor, y á menudo con dolor muy intenso, ¿es permitido atenuar éste ó suprimirlo enteramente?»

En tesis general puede decirse que no sería justificado el impugnar un procedimiento que tal objeto persiguiera.

Suavizar el dolor es uno de los más agradables deberes del médico.

Desde el momento en que, para que el parto llegue á su término solo son necesarias las contracciones de la musculatura uterina, mas no la percepción de las sensaciones dolorosas que ellas engendran, dedúcese entonces que no existe ninguna causa razonable en qué apoyarse para rechazar un medicamento de efectos eficaces que contribuya á combatir el dolor en el alumbramiento. Sólo podría repudiarse su uso si resultara peligroso ó si influyese desfavorablemente en la marcha del parto.»

Y que estas palabras, bajo el punto de vista de que trato, encarnan el buen sentido humano en su más amplia acepción, dícelo bien claro el empeño tenaz con que á pesar del éter y del cloroformo, se ha seguido buscando una substancia ó un procedimiento que produzca la insensibilidad obstétrica en mejores condiciones que la narcosis común. La morfina, el cloral, la belladona, el bromuro de etilo, el protóxido de azoe, la antipirina, la cocaína, la electricidad y

(1) SCHRÖDER, 1884, pág. 219.

hasta la sugestión, todo aquello, en fin, cuya acción pudiera producir un efecto anestésico, sea en aplicación general ó sea en aplicación local, ha sido ensayado con el indicado objeto.

De toda esta larga serie de competidores ha salido, sin embargo triunfante el cloroformo, pues hasta la fecha es el universalmente usado.

Pero ¿llena él la condición ideal de que habla SCHRÖDER, á saber: suprimir el efecto sensible y no perturbar la acción contractil?

Sin duda que no.

Sin detenerme en todos los detalles de la cloroformización obstétrica, puedo sí afirmar que en la forma en que generalmente se le usa, y que es el resultado de una experiencia de medio siglo, el dolor es sólo atenuado pero no suprimido, pues si se quisiera llegar hasta la insensibilidad completa, el trabajo del parto sería perturbado en su marcha. Además, como nadie lo ignora, su aplicación á una parturienta es bastante molesta: el grito penetrante y angustioso repetido sin cesar, la atmósfera de cloroformo que inevitablemente se respira, la posición forzada en que hay que permanecer á fin de seguir con la mascarilla los variados movimientos de la enferma, todo esto hace, en fin, que esas horas se consideren muchas veces eternas.

Abrigando desde antiguo tales ideas sobre la cloroformización obstétrica y estimando necesaria la supresión del dolor en el parto por inútil para el trabajo, por perjudicial para la enferma y por cruel, no sólo para ella sino que también para los que la rodean, empecé á mediados del presente año la serie de experiencias que me han conducido á hallar un procedimiento fácil, práctico y seguro para suprimir en absoluto el dolor del parto y por un lapso de tiempo que dura dos horas y media más ó menos.

(De la *Gaceta Médica de Costa Rica*.)

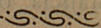



Dr. D. Jaime Torras y Susana

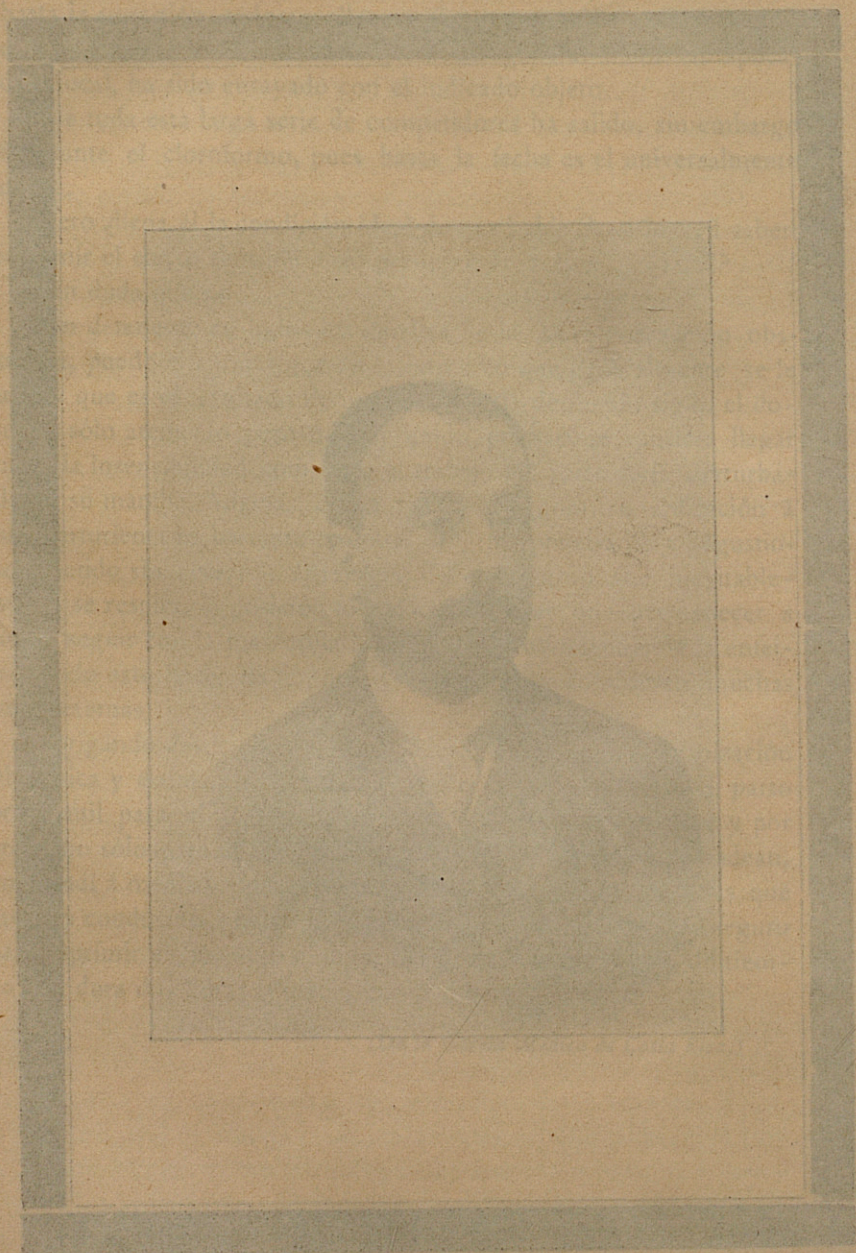

Dr. D. Jaime Torres y Susana

NECROLOGÍA

El día 21 de Junio pasado dejó de existir, á la temprana edad de 42 años, nuestro compañero el Dr. D. Jaime Torras y Susana, médico agregado del Cuerpo Médico Municipal de Barcelona.

No le conocí personalmente y esto dificulta mucho la tarea de hacer el artículo necrológico como tributo á su memoria. No obstante, las pocas referencias adquiridas de su característica científica y personal, así como la de sus méritos, le colocan en lugar distinguido entre el concepto público, que le hicieron acreedor á ocupar cargos delicados y misiones verdaderamente humanitarias.

Era el Dr. Torras Susana natural de Guisona (provincia de Lérida); cursó con lucimiento la carrera en la Facultad de Medicina de Barcelona, la que terminó á los 21 años, pasando luego á Madrid, en donde hizo los estudios del Doctorado.—Ejerció once años la profesión en la Espluga, en cuya población desempeñó dos años una plaza de médico titular, mereciendo ser elegido alcalde, cargo político que desempeñó durante cuatro años con aplauso de todos los vecinos. —Más tarde vino á establecerse á Barcelona (Corts de Sarriá), ejerciendo con provecho su profesión, y trabajando asimismo en el desempeño de los cargos de médico forense interino, médico del Sanatorio de la Cruz Roja durante el período de nuestras desdichadas guerras coloniales, y últimamente, desde hace unos cuatro años, pertenecía al Cuerpo Médico Municipal como agregado numerario del mismo.

Tan triste nueva y tan sensible é irreparable desgracia, ha impresionado viva y dolorosamente el espíritu de todos sus compañeros, que en el finado veíamos el tipo perfecto del honrado y estudioso médico rural primero, y el infatigable obrero más tarde, en la vertiginosa lucha por la existencia en las grandes poblaciones. La Academia del Cuerpo Médico Municipal de Barcelona ha rendido tributo á su memoria, haciendo que conste en acta de la sesión correspondiente al día 12 del corriente, el sentimiento con que la misma se había enterado del fallecimiento del querido compañero Dr. Torras Susana.

Y la GACETA SANITARIA rinde también justo homenaje de respeto á los merecimientos del finado y cumple un deber de compañerismo y de justicia al publicar su retrato, manifestación de simpatía y de imperecedero recuerdo, último obsequio que puede tributar, aunque con hondísima pena, á los que fueron sus asiduos lectores y queridísimos amigos.

Ya que no otra cosa pues, reciba la familia este óbolo de recordación al que fué, por si de algún consuelo puede servirle en las hondas aflicciones y duras pruebas á que el Altísimo les tiene sometidos.

Barcelona Julio 1901.

Dr. JOSÉ M.^a ALFONSO.

NOTICIAS

Glicerofosfatos.—Por los análisis practicados por el Dr. Codina Langlin, Presidente del Colegio Provincial y profesor químico del Laboratorio de Medicina legal de la Audiencia de Barcelona, por el Dr. Albarrán, por el doctor Sintas y Orfila, Ingeniero químico del Laboratorio Municipal de Barcelona, y por el Dr. V. Peset, catedrático numerario de la Universidad de Valencia y ex-director del Laboratorio de Medicina legal de Madrid, sobre muestras de Glicerofosfato de cal Castillo, recogidas en el comercio por una comisión del Ilustre Colegio de Farmacéuticos de Barcelona, auténticas y antiguas, según consta en acta levantada por la Junta Directiva de este mismo Colegio en sesión del día 7 de Febrero de 1901, ha quedado plenamente demostrada la superioridad y excelentes condiciones, tanto del Glicerofosfato cálcico soluble al 4 % como el medicinal soluble al 20 % y cuyos dictámenes terminan diciendo: «se trata de un hermoso glicerofosfato cálcico muy recomendable.»

Precios: Los glicerofosfatos de cal, tanto el soluble al 4 % como el medicinal soluble al 20 % especial para granulados, jarabes, elixires y vinos á 25 pesetas kilo; los de hierro y magnesia, á 40 ptas. kilo; el de sosa y potasa cristalizados, á 30 ptas. kilo; el de sosa y potasa líquidos, á 20 ptas. kilo; el de litio, estroncio y manganeso, á 50 ptas. kilo, y el de quinina, á 0'25 ptas. gramo. Farmacia Gómez del Castillo, calle Condal, núm. 15, Barcelona.

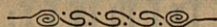

Se han publicado los Cuadernos 2.º y 3.º del tomo XXI de los *Anales de la Real Academia de Medicina*.

Contiene siete informes de Secciones y Comisiones y trece actas de sesiones científicas, en que se consignan detalladamente todos los discursos y comunicaciones.

Se admiten suscripciones en el local de la Academia.

ANUARIO INTERNACIONAL DE MEDICINA Y CIRUGÍA

Revista semestral dedicada al examen retrospectivo de todos los descubrimientos y adelantos prácticos en las ciencias médicas, por el Dr. D. Gustavo Reboles y Campos, adicionado con un formulario moderno.

Se ha puesto á la venta el tomo XXXII de esta publicación, excelentemente tratado, pues en él se encuentran cuantos datos nuevos y experiencias se han dado á conocer en el mundo médico durante los meses de Julio á Diciembre del año último, constituyendo un verdadero auxiliar del médico.

De venta en todas las librerías de España y América y en la casa editorial de los Sres. Bailly-Baillière é hijos, al precio de 5 pesetas en rústica y 6 en pasta en Madrid, y en provincias con un aumento de 50 céntimos respectivamente.

ENCICLOPEDIA DE PATOLOGÍA GENERAL

Publicada en París bajo la dirección de

CHARLES BOUCHARD

Cuaderno 33

MADRID

BENEFICENCIA É HIGIENE MUNICIPALES

◆ EN ◆

algunas poblaciones de España ✻

POR

✻ JOSÉ GARCÍA DEL MORAL

1901.—SANTANDER

VALIA HIGIÉNICA SOCIAL

DE LOS

MANICOMIOS JUDICIALES

POR

Eduardo Xalabarder

1901

BARCELONA

TRATAMIENTO HIDROLÓGICO

DE LAS

DISPEPSIAS & HIPERCLORHÍDRICAS

POR EL

Dr. D. Nicolás Rodríguez y Abaytua

MADRID

1901

CORRIENTES TERAPÉUTICAS

DISCURSO LEÍDO EN LA

REAL ACADEMIA DE MEDICINA Y CIRUGÍA DE BARCELONA * * * *

* * * * * en el acto de la recepción del Académico electo

D. FRANCISCO PUIGPIQUÉ.—1901

COLECCIÓN VILLEROY

Dos nuevos volúmenes de esta importante colección se han puesto á la venta por los editores Sres. Bailly-Baillière é hijos.

Higiene es el título del primero. Los autores que colaboran en esta colección, comprendiendo sin duda la gran importancia que desde hace quince años, especialmente desde que el origen bacteridiano de algunas enfermedades ha sido unánimemente admitido por el cuerpo médico, no dudaron en dar el presente volumen, de gran utilidad, no sólo para los estudiantes, sino para los prácticos, reuniendo los principales datos de la higiene general y particular en forma de Cuadros Sinópticos, despojados en lo posible de consideraciones inútiles y dando en cierto modo el mínimum indispensable de conocimientos que el médico práctico debe poseer sobre estas cuestiones. En una palabra, el presente tomo es de gran utilidad para los principiantes, á la par que suministra en muchos casos indicaciones de gran claridad y precisión al práctico. El segundo, ó sea *Cuadros Sinópticos de Medicina Operatoria*, es un trabajo de vulgarización de esta parte de la Medicina, por lo que en él se sigue el plan que han preconizado los grandes maestros de la Medicina Operatoria, escogiendo los procedimientos que la clínica ha demostrado ser los mejores.

Empieza estudiando las *ligaduras arteriales*, siendo dignas de mención por la gran utilidad que reportan al operador las nociones anatómicas con que empieza cada artículo, porque indica dónde está la arteria que se tiene que ligar, qué tejidos la encubren, qué órganos se deben evitar herir, etc., colocando después el miembro en posición; se fijan después los puntos de mira, con su ayuda se traza la línea de incisión y empieza la operación. Después sigue el estudio de las amputaciones y resecciones, para las cuales expone también nociones precisas de la región que se va á operar.

Por último, en la presente obra se concede amplio espacio á las operaciones que se practican en los tejidos y en los órganos, exponiendo, á la par que las teorías de los clásicos, las conquistas más recientes de la Cirugía.

Para terminar, diremos que el presente volumen es de gran utilidad al alumno que quiera comprender y seguir con gusto los diferentes tiempos de la operación que va á practicar; al práctico que tenga que practicar por sí mismo alguno de estos actos quirúrgicos y quiera refrescar en su memoria las reglas operatorias que los rigen, y por último, al práctico que desee estar al corriente de los progresos de la cirugía contemporánea. Además, la obra está completada con 151 figuras intercaladas en el texto.

Nuestros lectores pueden adquirirla en la librería editorial, Plaza de Santa Ana, 10, Madrid, y en todas las librerías al precio de 5 pesetas la *Higiene* y 6 la *Medicina Operatoria*.

MEDICACIÓN CACODÍLICA

Gránulos Pépsicos **PIZÁ** al Cacodilato de sosa

Químicamente puro.—Cada gránulo contiene 0'01 gramos de cacodilato de sosa y 0'02 gramos de pepsina pura.—Frasco, 2'50 pesetas.

Gotas Pépsicas **PIZÁ** al Cacodilato de sosa

Cada cinco gotas contienen 0'01 gramos de cacodilato de sosa puro y 0'02 gramos de pepsina pura.—Frasco, 2'50 pesetas.

Indicación de los Gránulos y Gotas **PIZÁ** al Cacodilato de sosa

En el tratamiento de las enfermedades de la piel, anemia, clorosis, diabetes, paludismo, etcétera, por sus resultados sorprendentes.

Grajeas Pépsicas **PIZÁ** al Cacodilato de sosa, Kola, Coca y Glicerofosfato de cal

Reconstituyente general del sistema nervioso, alimento reparador.—Neurostenia, fosfaturia, cefalalgia, neuralgia, herpes, etc. Cada grajea contiene 0'005 gramos de cacodilato de sosa, 0'08 gramos de extracto de kola, 0'04 gramos de extracto de coca y 0'12 gramos de glicerofosfato de cal.—Frasco, 3 pesetas.

Inyecciones hipodérmicas **PIZÁ** al Cacodilato de sosa

Solución perfectamente esterilizada y graduada a la dosis de 0'05 gramos de cacodilato de sosa puro por centímetro cúbico, cantidad que precisa para cada inyección.—Caja de 14 tubos, 4'50 pesetas.

Por 0'50 pesetas más del valor de cada frasco ó caja se remite por correo certificado.

FARMACIA DEL Dr. PIZÁ

Plaza del Pino, 6.—BARCELONA

DEL ANÁLISIS DE LA ORINA EN LA CLÍNICA

POR

D. ALEJANDRO FORTUNY DURAN

Médico Municipal y de las Casas de Socorro,
Director de un Laboratorio particular de análisis de orinas y líquidos patológicos.

PRECEDIDA DE UN PRÓLOGO DEL EMINENTE HISTÓLOGO

Dr. D. S. RAMÓN Y CAJAL

SEGUNDA EDICION

Esta completísima obra, de verdadera utilidad para la clase médica y farmacéutica, forma un volumen en 8.º mayor de 228 páginas con grabados intercalados en el texto.

Se vende al precio de 4 pesetas el ejemplar, en las principales librerías y en el domicilio del autor, calle de Claris, 92, 1.º, Barcelona.

PUBLICACIONES RECIBIDAS

Beneficencia é higiene municipales en algunas poblaciones de España, por José García del Moral, 1901, Santander.

Valia higiénica social de los manicomios judiciales, por Eduardo Xalabarder. Dos ejemplares, 1901, Barcelona.

Enciclopedia de patología general, publicada en París bajo la dirección de Carlos Bouchard, cuaderno 33, Madrid.

PERIODICOS

Barcelona.

La Independencia Médica, Junio, 1.º, 11 y 21, núms. 16 á 18.

Boletín Farmacéutico, Junio, núm. 235.

Gaceta médica Catalana, Junio, 15 y 30, núms. 575 y 576.

El Restaurador Farmacéutico, Junio, 15 y 30, núms. 11 y 12.

Archivos de Ginec. Obst. y Pediat., Mayo, 10 y 25, Junio, 25, núms. 9, 10 y 12.

La Practica de Farmacia, Junio, 15 y 30, núms. 29 y 30.

El Trabajo Nacional, Junio, 15 y 30, números 242 y 243.

Arquitectura y Construcción, Junio, 8, núm. 103.

Boletín Clínico de la Casa de Salud de Ntra. Sra. del Pilar, Junio, núm. 27.

El Criterio Católico en las Ciencias Médicas, Junio, núm. 42.

El Especialista Médico-Farmacéutico, número 20.

Madrid.

Revista de Medicina Contemporánea, Junio, 1.º y 15, núms. 309 y 310.

La Unión de los Médicos titulares de España, Junio, 1 y 15, núms. 27 y 28.

La Farmacia Española, Junio, 6, 13, 20 y 27, núms. 23 á 26.

El Jurado Médico Farmacéutico, Junio, 7, 14 y 21, núms. 21 á 23.

Revista de Medicina y Cirugía prácticas, Junio, 7, 14, 21 y 28, núms. 693 á 696.

Gaceta de Administración local, Junio, núm. 6.

Gaceta de Instrucción Pública, Junio, 12, 24 y 30, núms. 510, 512 y 512.

Revista mensual de Medicina, Cirugía, Farmacia y Veterinaria, Junio, núm. 6.

Gaceta Bacteriológica, Mayo, 20 y 30, números 38 y 39.

La Medicina Militar Española, Junio, 25, núm. 129.

Revista Ibero-América de Ciencias Médicas, tomo 5, núm. 10.

La voz del Instituto médico moderno.

Revista Española de Sifilografía y Dermatología, Junio, núm. 30.

Bilbao.

Gaceta Médica del Norte, Mayo, 31, núm. 77.

Castellón.

Boletín de los Colegios de Médicos y Farmacéuticos, Junio, 1.º y 15, números 35 y 36.

Cáceres.

Boletín Oficial del Colegio de Médicos, Junio, núm. 5.

Granada.

Gaceta Médica, Junio, 15 y 30, números 431 y 432.

La Farmacia, Junio, 15, núm. 34.

Pamplona.

La Región Médico-Farmacéutica Vasco-Navarra, Junio, núm. 211.

Palma (Baleares).

Revista Balear de Ciencias Médicas, Junio, 10 y 20, núms. 436 y 437.

Mondariz.

La temporada, Junio, 2 y 7, núm. 1 y 2.

Sevilla.

Revista Médica, Mayo 31 y Junio 15 á 30, núms. 440 á 442.

Valencia.

El Dependiente de Farmacia, Junio 15, número 2.

La Medicina, Mayo 5, Junio, núm. 6.

Portugal.

Lisboa. A Medicina Contemporanea, Junio 2, 9, 16, 23 y 30, núms. 22 á 26.

Journal da Sociedade Pharmaceutica Lusitana, Mayo y Junio, núm. 5 y 6.

Revista Militar, núms. 1 á 12.

Porto A. Dosimetria, Junio, núm. 6.

Italia.

Firenze. Bollettino d'Oculistica, Junio 15 y 30, núms. 17 y 18.

Francia.

Paris. Le Progrès Médical, Junio 1, 8, 15, 22 y 29, núms. 22 á 26.

Tableaux mensuels de Statistique municipale, Nobre. y Dibre. núms. 11 y 12.

Le Mois médico Chirurgical, Junio núm. 6.

La Médecine Scientifique, Junio núm. 6.

Archives de Médecine et de Chirurgie spéciale, Mayo, núm. 5.

Journal d'Hygiène, Junio 25 núm. 12 á 64.

La Dosimétrie, Junio núm. 6.

Burdeos. Annales de Polyclinique, Junio núm. 6.

Rumania (Bukarest).

Spitalul, Mayo y Junio núms. 10 y 11.

EE. UU.

Michigan. Modern Medicine Mayo, núm. 5.

Buffalo. Buffalo Medical Journal, Junio, número 11.

Brasil.

Rio Janeiro. Boletín trimestral de Estadística Demographo Sanitaria núm. 1.

Boletín quincenal de Estadística Demographo Sanitaria, Marzo 1 y 81, núms. 5 y 6.

República del Salvador.

La Clínica, Abril.

Cuba.

Habana. Revista de Ciencias, Mayo, núm. 3.

México.

La Escuela de Medicina, Mayo, 15 y 30, Junio 15, núms. 8 á 10.

Boletín del Consejo Superior de Salubridad, Marzo y Abril, núms. 9 y 10.

Boletín mensual del Observatorio Meteorológico Central, Enero y Febrero, números 1 y 2.

Toluca. Boletín del Instituto Científico y Literario, Mayo, núm. 3.

Tampico. Boletín Demográfico y Meteorológico, Abril.

Costa Rica (San José).

Gaceta Médica, Mayo 15, núm. 10.

Perú (Lima).

La Crónica Médica, Abril, 15 y 30, números 295 y 299.

República Argentina (Buenos Aires).

Boletín mensual de Estadística Municipal, Abril, núm. 4.

La Semana Médica, Mayo 9, 16, 23 y 30, números 19 á 22.

Creemos oportuno advertir á nuestros compañeros que con el uso del **Jarabe de hipofosfitos de CLIMENT** (hierro, calcio sodio, estrienina y cuasina), no se corre el riesgo de una intoxicación, porque siendo claro y transparente no precipita substancia alguna como sucede con composiciones similares.

ESPECIALIDADES DE LA GRAN FARMACIA AMARGÓS

Premiadas con Medalla de Plata en la Exposición Universal de Barcelona, 1888, y con Gran Diploma de Honor en la Internacional de Suez, 1897.

Vino Vital Amargós al extracto de *Acanthea virilis* compuesto. Es un excitante poderoso de las energías cerebro-medulares y gastro-intestinales y un excelente afrodisíaco.

Vino Amargós. Tónico nutritivo. Preparado con Peptona, Quina gris. Coca del Perú y Vino de Málaga.

Vino Nuez de Kola Amargós. Tónico Neurosténico. Alimento de Ahorro.

Vino Yodo-Tánico Fosfatado Amargós. Cada cucharada de 15 gramos contiene 5 centigramos de yodo, 10 centigramos de Tanino y 30 centigramos Lacto fosfato de cal.

Elixir Polibromurado Amargós. Los bromuros Estrónico, Potásico, Sódico y Amónico, asociados con sustancias tónico-amargas. Una cucharada de 15 gramos contiene 50 centigramos de cada bromuro.

Elixir Tridigestivo Amargós. Eupéptico y Antigastrálgico. Cada cucharada de 15 gramos contiene 50 centigramos de Pepsina, 50 centigramos de Pancreatina y 30 centigramos de Diastasa.

Elixir Alorhidro-Pépsico Amargós. **TÓNICO DIGESTIVO.** Pepsina, Colombo, Nuez vomica y Acido clorhídrico.—Cada cucharada de 15 gramos contiene un gramo de Pepsina pura, 5 centigramos Tintura Nuez vomica y 5 centigramos Acido clorhídrico.

Pastillas Amargós de Borato sódico, clorato potásico y cocaína. Cada pastilla contiene 10 centigramos de borato sódico, 10 centigramos de Clorato-potásico y 5 miligramos Clorhidrato de Cocaína.

Tonicina Amargós. A base de Fosfato-glicerato de cal puro granulada.—A la cabida del tapón-medida corresponden 30 centigramos de Fosfo-glicerato de cal.

Carbonato de Litina Amargós. Granular efervescente. La cabida del tapon-medida equivale a 20 centigramos de carbonato de litina.

Kola granulada Amargós. LA KOLA GRANULADA AMARGÓS contiene todos los principios activos de la Nuez de Kola, Teobromina, Rojo de Kola, Tanino y Cafeína.

DEPÓSITO GENERAL
GRAN FARMACIA AMARGÓS

Abierta toda la noche

Plaza de Santa Ana, núm. 9, esquina á la calle Santa Ana

BARCELONA

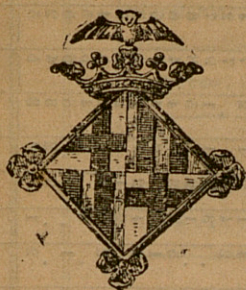

BOLETÍN ESTADÍSTICO

Barcelona: Julio de 1901

SITUACIÓN DE BARCELONA

(DETERMINADA POR LA REAL ACADEMIA DE CIENCIAS Y ARTES)

Latitud geográfica. 41° 22' 59" N.

Longitud. 0h 23m 25s 9 E. de Madrid

Accidentes auxiliados en los Dispensarios, clasificados por la causa que los produjo y sexo.

DISPENSARIOS	FORTUITOS										Á MANO AIRADA						VOLUNTARIOS		Total general. . .
	Trabajo. . .		Atropello por carruaje. .		Máquina. .		Mordeduras		Otras causas.		Total.	Agresión. .		Total.	Total.	Total.			
V.	H.	V.	H.	V.	H.	V.	H.	V.	H.	V.	H.	V.	H.	V.	H.	V.	H.		
De las Casas Consistoriales. . .	9	32	7	39	33	11	.	.	44	.	.	83	
De la Barceloneta.	1	.	2	.	.	.	26	7	45	3	2	1	4	10	.	.	55	
De Hostafranchs.	1	2	8	2	17	3	33	5	3	2	4	14	.	47	
De Santa Madrona.	12	1	1	.	.	.	4	3	56	18	95	14	16	7	13	50	1	146	
De la Universidad.	32	18	3	4	18	14	2	2	8	13	114	3	1	.	4	.	.	118	
Del Parque.	1	2	5	.	8	.	.	.	1	1	.	.	9	
De Gracia	3	2	.	.	.	2	3	23	14	47	7	3	4	9	23	.	70	
Del Taulat.	4	3	2	.	1	1	.	.	4	1	16	16	
De San Andrés.	5	.	1	2	2	.	.	1	4	3	18	1	.	2	1	4	.	22	
De Sans.	1	1	6	1	9	3	4	1	.	8	.	17	
De San Gervasio.	4	2	3	1	10	1	1	.	2	.	.	12	
De San Martín.	2	.	3	.	.	.	1	.	2	1	9	.	1	5	4	10	1	20	
Totales.	70	23	19	10	23	15	17	11	186	69	443	70	42	22	33	170	1	615	

REGISTRO diario de los matrimonios, nacimientos y defunciones ocurridos en el Ayuntamiento de Barcelona durante el mes de Julio de 1901

Total.

FECHAS.....	MATRIMONIOS										NACIMIENTOS				DEFUNCIONES CLASIFICADAS POR (1)																			
	CLASIFICADOS POR EDADES DE LOS CONTRAYENTES										Consang.		Legítimos		Total General.....	SEXOS		ESTADOS		EDADES														
	VARONES					HEMBRAS					Total.....	Otros grados.....		Varones.....		Hembras.....	Solteros.....	Casados.....	Viudos.....	En el cuartro materno.....	Hasta 5 meses.....	DE MÁS DE												
	DE MÁS DE					DE MÁS DE						5 meses á 3 años.	3 á 6.....									6 á 13.....	13 á 20.....	20 á 25.....	25 á 40.....	40 á 60.....	60 á 80.....	80.....						
	Hasta 20 años.	20 á 30.	30 á 40.	40 á 60.	60.....	Hasta 20 años.	20 á 30.	30 á 40.	40 á 60.	60.....																								
1	1	6	.	1	.	1	6	.	1	.	8	.	.	19	24	4	2	49	27	33	85	19	6	3	4	15	5	2	7	11	8	1	2	
2	12	16	2	.	30	18	19	31	4	2	4	4	19	4	1	1	2	5	8	1	
3	.	8	1	.	.	.	1	.	.	.	1	.	.	12	18	2	1	30	9	12	10	6	5	4	2	4	4	2	2	5	5	3	2	
4	.	2	2	.	.	.	1	.	.	.	2	.	.	14	7	1	.	21	16	16	22	5	5	2	2	12	12	1	1	4	4	4	1	
5	.	7	2	.	1	.	5	.	.	.	10	.	.	17	15	1	.	33	12	13	17	7	5	4	4	6	9	2	5	5	7	4	1	
6	.	4	2	.	.	.	2	.	.	.	24	.	.	26	23	1	1	26	20	14	19	14	1	3	5	9	5	12	2	4	2	2	2	
7	1	17	4	2	.	.	20	2	1	1	3	.	.	15	11	2	.	31	16	15	16	7	6	4	3	9	6	6	4	5	6	8	2	
8	.	2	1	.	.	.	3	.	.	.	3	.	.	17	11	1	2	31	16	13	16	8	3	4	2	9	6	2	1	2	2	6	2	
9	.	2	15	12	2	3	32	17	23	26	10	14	2	3	7	6	3	1	3	4	5	3	
10	2	2	1	.	1	.	1	1	1	1	4	.	.	17	11	2	1	39	10	16	15	8	3	4	2	6	6	2	1	4	5	5	2	
11	.	1	1	1	.	.	1	.	.	14	21	2	1	38	23	15	26	8	7	1	8	7	7	2	2	4	4	8	2	
12	.	8	1	1	.	2	7	1	.	.	10	.	.	26	17	1	1	44	23	21	26	8	10	7	4	14	4	2	2	3	5	5	11	
13	.	10	2	2	.	1	13	1	1	.	15	.	.	23	31	1	1	56	19	19	18	13	7	3	7	4	2	1	2	4	8	7	2	
14	.	3	1	.	.	.	4	.	.	.	4	.	.	14	19	1	.	34	11	19	19	7	4	4	5	7	1	1	1	3	9	4	1	
15	.	3	1	.	.	.	1	.	.	.	3	.	.	9	8	2	.	19	21	23	11	3	2	3	2	10	3	1	5	4	4	5	3	
16	.	3	2	.	.	.	4	.	.	17	13	2	1	33	24	15	28	9	2	2	3	12	3	1	3	4	4	3	1	
17	.	2	1	1	.	2	3	1	.	1	4	.	.	13	18	1	2	34	19	21	23	8	9	2	2	10	1	2	1	9	4	4	3	
18	.	4	2	.	.	.	4	.	.	12	13	2	.	27	22	25	23	8	6	6	2	11	15	3	2	1	2	4	5	2
19	.	1	1	1	1	.	.	17	17	2	.	36	20	8	18	7	3	3	4	4	7	3	1	2	7	7	.	1
20	.	5	.	1	.	2	4	.	.	.	6	.	.	14	9	2	1	26	20	19	23	9	7	2	9	7	3	1	2	1	9	9	1	
21	.	1	.	2	.	.	2	.	.	.	3	.	.	12	10	1	1	24	14	12	14	6	6	4	1	8	1	2	2	5	6	7	2	
22	.	6	3	.	.	.	7	13	6	3	1	23	20	22	29	11	2	2	9	9	5	2	2	4	4	6	5	2
23	.	1	9	.	.	22	14	.	1	36	16	19	21	8	6	3	3	11	1	1	2	1	4	7	5	2
24	1	29	4	.	.	.	10	23	1	.	34	.	.	14	20	.	2	35	26	6	21	6	5	1	2	11	1	1	2	1	4	4	3	1
25	.	1	1	.	.	.	2	.	.	12	14	.	.	28	17	10	19	6	2	3	6	5	2	2	1	3	2	4	4	3
26	.	4	1	.	1	.	5	.	1	.	6	.	.	19	23	6	.	48	24	27	9	5	5	2	5	2	14	2	3	3	6	5	4	1
27	.	12	1	.	.	.	11	2	.	.	15	.	.	7	16	1	.	24	16	18	21	10	3	3	5	12	2	2	1	4	5	6	5	1
28	2	2	.	1	.	.	4	.	.	.	3	.	.	8	4	.	1	13	15	14	16	7	6	2	3	7	1	3	1	5	6	5	1	
29	13	15	3	.	31	12	14	19	5	2	2	6	6	2	2	3	2	4	5	2	2
30	.	4	2	.	.	.	1	2	.	.	6	.	.	11	10	2	1	24	19	14	23	7	3	.	4	10	2	1	3	3	4	5	2	2
31	5	141	28	11	3	2	40	127	12	9	1	.	.	480	78	49	23	1030	551	528	653	257	139	82	148	231	55	41	46	47	110	168	158	25

(1) Se ha adoptado esta clasificación atendiendo a la acción administrativa que debe ejercitarse en el régimen sanitario de la legislación vigente; y en estas unidades, las enfermedades consignadas en el grupo de Infecciosas excluyen toda medida sanitaria con relación a las personas y a las cosas de su uso; así como las del grupo de Infección-contagiosas implican la necesidad de ejecutar las disposiciones establecidas sobre aislamiento de las personas y desinfección de las materias, confluencias y de las habitaciones de los enfermos.

[illegible]

CONCLUSIÓN DEL ESTADO MODELO NÚMERO 1

DEFUNCIONES CLASIFICADAS POR

[illegible]

ESTADO MODELO NÚMERO 2 ⁽¹⁾

Ayuntamiento de Barcelona

Partidos judiciales de Barcelona

Provincia de Barcelona

RESUMEN numérico de matrimonios, nacimientos y defunciones ocurridos en este Municipio de Barcelona durante el mes de Julio de 1901

CENSO de POBLACIÓN	MATRIMONIOS															NACIMIENTOS					DEFUNCIONES POR															
	CLASIFICADOS POR EDADES DE LOS CONTRAYENTES															Total general.	Legítimos		Total general.	SEXOS	ESTADOS			EDADES												
	VARONES					HEMBRAS											Varones.	Hembras.			Solteros.	Casados.	Viudos.	DE MÁS DE												
	DE MAS DE					DE MAS DE																		DE MÁS DE												
	Hasta 20 años.	20 a 30.	30 a 40.	40 a 50.	50 a 60.	Hasta 20 años.	20 a 30.	30 a 40.	40 a 50.	50 a 60.	60 a 80.	80.	5 meses a 3 años	3 a 6.	6 a 13.									13 a 20.	20 a 25.	25 a 40.	40 a 60.	60 a 80.	80.							
Varones.	Hembras.	Total calculado	5	141	28	11	3	2	40	127	12	9	1	190	450	478	49	23	1030	551	528	683	257	139	82	148	281	55	41	46	47	110	168	158	25	

			DEFUNCIONES CLASIFICADAS POR ENFERMEDADES (2)																																				Total general		
SEXO			INFECCIOSAS			INFECCIO-CONTAGIOSAS																		COMUNES												MUERTE VIOLENTA					
			Total parcial. . .																					DE LOS APARATOS												Total parcial. . .					
Varones..			6	6		5	9	5	.	.	7	.	1	4	3	104	2	2	5	147	9	50	1	49	58	148	22	1	94	12	4	601
Hembras..			4	4		11	10	2	.	.	16	2	4	2	2	3	70	1	1	1	9	186	19	32	.	35	49	155	14	.	98	16	2	560	
TOTALES ..			10	10		19	19	7	.	.	23	2	4	3	6	6	174	3	2	2	2	2	2	2	2	2	3	14	283	28	82	1	84	107	303	36	1	192	28	6	1161

(1) Véase la circular de la Dirección general de Sanidad del 12 de Diciembre de 1899, publicada en la *Gaceta de Madrid* del día 16.

(2) Se ha adoptado esta clasificación atendiendo a la acción administrativa que debe ejercitarse en el régimen sanitario de la legislación vigente; y en este sentido, las enfermedades consignadas en el grupo de infecciosas excluyen toda medida sanitaria con relación a las personas y a las cosas de su uso; así como las del grupo de infecto-contagiosas implican la necesidad de ejecutar las disposiciones establecidas sobre aislamiento de personas y desinfección de las materias contumaces y de las habitaciones de los enfermos.

ESTADO MODELO NÚMERO 3

RESUMEN numérico de matrimonios, nacimientos y defunciones ocurridos en los partidos judiciales de Barcelona durante el mes de Julio de 1901 (1)

DESIGNACIÓN ALFABÉ- TICA Distritos	MATRIMONIOS										NACIMIENTOS										DEFUNCIONES CLASIFICADAS POR (2)																																																																																																																																																																																																																																																																																																																																																																																																																																																																																																																																																																																																																																																																																																																																																																																																																																																																																																																																																																																																																																																																																																																																																																																																																																																																																																																																																																																																																																																																																																																																																																																																																																																																																																																																																																																																																																																																																																																																																																																																																																																																																																																																																																																																																																																																																																																																																																																																																																																																																																																																																																																																																																																																																																																																																																																																																																																																																																																																																																																										
	CLASIFICADOS POR EDADES DE LOS CONTRATANTES										Consang. Primos hermanos... Tíos con sobrinos o viudos...										SEXOS										ESTADOS										EDADES										Enfermedades infecciosas																																																																																																																																																																																																																																																																																																																																																																																																																																																																																																																																																																																																																																																																																																																																																																																																																																																																																																																																																																																																																																																																																																																																																																																																																																																																																																																																																																																																																																																																																																																																																																																																																																																																																																																																																																																																																																																																																																																																																																																																																																																																																																																																																																																																																																																																																																																																																																																																																																																																																																																																																																																																																																																																																																																																																																																																																																																																																																																																																												
	VARONES					HEMBRAS					Total general...										Varones...					Hembras...					Solteros...					Viudos...					Casados...					Hasta 5 meses...					En el último parto...					Hasta 6 meses...					5 m. a 3 años...					6 a 13...					13 a 20...					20 a 25...					25 a 40...					40 a 60...					60 a 80...					80...					Reumatismo...		Paludismo...																																																																																																																																																																																																																																																																																																																																																																																																																																																																																																																																																																																																																																																																																																																																																																																																																																																																																																																																																																																																																																																																																																																																																																																																																																																																																																																																																																																																																																																																																																																																																																																																																																																																																																																																																																																																																																																																																																																																																																																																																																																																																																																																																																																																																																																																																																																																																																																																																																																																																																																																																																																																																																																																																																																																																																																																																																																																																																								
	DE MÁS DE					DE MÁS DE					Total...										V					H					V					H					V					H					V					H					V					H					V					H					V					H					V					H					V					H					V					H					V					H					V					H					V					H					V					H					V					H					V					H					V					H					V					H					V					H					V					H					V					H					V					H					V					H					V					H					V					H					V					H					V					H					V					H					V					H					V					H					V					H					V					H					V					H					V					H					V					H					V					H					V					H					V					H					V					H					V					H					V					H					V					H					V					H					V					H					V					H					V					H					V					H					V					H					V					H					V					H					V					H					V					H					V					H					V					H					V					H					V					H					V					H					V					H					V					H					V					H					V					H					V					H					V					H					V					H					V					H					V					H					V					H					V					H					V					H					V					H					V					H					V					H					V					H					V					H					V					H					V					H					V					H					V					H					V					H					V					H					V					H					V					H					V					H					V					H					V					H					V					H					V					H					V					H					V					H					V					H					V					H					V					H					V					H					V					H					V					H					V					H					V					H					V					H					V					H					V					H					V					H					V					H					V					H					V					H					V					H					V					H					V					H					V					H					V					H					V					H					V					H					V					H					V					H					V					H					V					H					V					H					V					H					V					H					V					H					V					H					V					H					V					H					V					H					V					H					V					H					V					H					V					H					V					H					V					H					V					H					V					H					V					H					V					H					V					H					V					H					V					H					V					H					V					H					V					H					V					H					V					H					V					H					V					H					V					H					V					H					V					H					V					H					V					H					V					H					V					H					V					H					V					H					V					H					V					H					V					H					V					H					V					H					V					H					V					H					V					H					V					H					V					H					V					H					V					H					V					H					V					H					V					H					V					H					V					H					V					H					V					H					V					H					V					H					V					H					V					H					V					H					V					H					V					H					V					H					V					H					V					H					V					H					V					H					V					H					V					H					V					H					V					H					V					H					V					H					V					H					V					H					V					H					V					H					V					H					V					H					V					H					V					H					V					H					V					H					V					H					V					H					V					H					V					H					V					H					V					H					V					H					V					H					V					H					V					H					V					H					V					H					V					H					V					H					V					H					V					H					V					H					V					H					V					H					V					H					V					H					V					H					V					H					V					H					V					H					V					H					V					H					V					H					V					H					V					H					V					H					V					H					V					H					V					H					V					H					V					H					V					H					V					H					V					H					V					H					V					H					V					H					V					H					V					H					V					H					V					H					V					H					V					H					V					H					V					H					V					H					V					H					V					H					V					H					V					H					V					H					V					H					V					H					V					H					V					H					V					H					V					H					V					H					V					H					V					H					V					H					V					H					V					H					V					H					V					H					V					H					V					H					V					H					V					H					V					H					V					H					V					H					V					H					V					H					V					H					V					H					V					H					V					H					V					H					V					H					V					H					V					H					V					H					V				

(1) Se consignarán en este estado los Ayuntamientos por orden alfabético, después de comprobadas las casillas de totales de los estados recibidos de los Municipios y de corregirse los errores que se observen.

(2) Se ha adoptado esta clasificación atendiendo a la acción administrativa que debe ejercitarse en el régimen sanitario de la legislación vigente; y en este sentido, las enfermedades consignadas en el grupo de infecciosas excluyen toda medida sanitaria con relación a las personas y a las cosas de su uso; así como las del grupo de infecto-contagiosas implican la necesidad de ejecutar las disposiciones establecidas sobre aislamiento de las personas y desinfección de las materias contagiosas y de las habitaciones de los enfermos.

CONCLUSIÓN DEL ESTADO MODELO NÚMERO 3

DESIGNACIÓN ALFABÉTICA — Distritos		DEFUNCIONES CLASIFICADAS POR																																	
		ENFERMEDADES COMUNES																		MUERTE VIOLENTA															
		Cancerosos . . .	En el claustro ma- terno.	Accidentes de la dan- tición.						DE LOS APARATOS										Otras generales. .	Total par- cial	Accidente.	Suicidio.	Homicidio.	Ejecuciones de justicia. .	Total par- cial	Total gene- ral								
				Circulatorio. .	Respiratorio. .	Digestivo.	Genito-urinario. .	Eczema	Cerebro-espinal. .	V.	H.	V.	H.	V.	H.	V.	H.	V.	H.									V.	H.	V.	H.	V.	H.	V.	H.
Alarazanas...	1	3	6	6	.	.	12	4	7	12	22	29	4	.	.	16	24	8	3	76	81	.	2	2	96	102				
Hospital...	6	3	7	5	1	.	9	6	11	12	22	33	6	1	.	13	12	.	3	75	75	1	2	104	100				
Norte.....	.	6	12	11	.	.	10	13	21	14	47	61	3	3	.	31	34	2	1	126	143	2	175	196				
Parque.....	.	4	14	2	.	.	6	5	10	6	22	14	2	6	1	.	19	15	2	1	76	53	98	70				
Universidad.	2	3	11	8	.	.	12	7	9	5	35	18	7	4	.	15	13	.	8	91	66	1	1	130	92				
TOTALES...	9	19	50	32	1	.	49	35	58	49	148	155	22	14	1	94	93	12	16	444	418	4	2	4	2	601	560			

DR. LUIS COMENGE

Asilo del Parque.—Reconocimientos practicados por los Facultativos del Dispensario anexo

	TURNO				Total de reconocimientos.	Días que representan los convencionales.	Hasta 5 años.	EDAD							ESTADO CIVIL	NATURALEZA																											
	FIJO							De + de 5 a 15.	De + de 15 á 25.	De + de 25 á 40.	De + de 40 á 50.	De + de 50 á 60.	De + de 60 á 80.	De + de 80.		Solteros, comprendidas todas edades.	Casados.	Viudos.	Catalanes.	Aragoneses.	Valencianos.	Andaluces.	Castellanos.	Gallegos.	Vasco-navarros.	Murcianos.	Extremeños.	Leoneses.	Asturianos.	Isleños.	Franceses.	Italianos.	Resto de Europa.	Antillanos.	Africanos.	Asiáticos.	Americanos.	Vendéreo-sifilis.	Sarna.	Tiña.	Oftalmías contagiosas.	Baños ordenados.	Desinfecciones ordenadas.
	Diurno.	Nocturno.	Convencional.	Indefinido.																																							
Varones.	386	414	2	12	814	14	6	32	314	290	96	48	28	.	694	68	54	343	59	102	29	77	18	19	15	5	21	8	15	34	9	21	12	7	.	20	3	.	.	.			
Hembras	38	39	8	3	85	7	7	9	11	29	14	7	8	.	35	22	25	33	14	5	8	6	1	.	3	1	1	1	1	2	1	4	1	.	.	.	3	.	.	.			
TOTALES	424	453	2	20	899	14	13	41	325	319	110	55	36	.	729	88	82	376	73	107	37	83	19	19	18	5	26	9	15	36	9	21	16	8	.	20	3	.	.	.			

ASISTENCIA PÚBLICA Y DESINFECCION

Servicios prestados por el Cuerpo Médico Municipal de Barcelona.

LOCALES	Heridas auxiliares.	Operaciones practicadas.	Visitas gratuitas en el local.	Visitas a domicilio.	Reconocimientos.		Certificaciones e informes.	Auxilios a embarazadas.	Vacunaciones.	Servicios varios.	Totales parciales.
					A personas.	A personas alienadas.					
Dispens. ^o de Casas Consistoriales.	88	6	251	4	30	1	14	8	13	—	410
Id. de la Barceloneta.	55	3	2017	40	6	1	8	3	1	—	2134
Id. de Hostafranchs.	45	7	900	31	13	—	20	4	3	15	1088
Id. de Santa Madrona.	146	47	2943	2	13	—	1	5	6	9	3172
Id. de la Universidad.	114	68	2000	40	—	—	54	9	5	—	2290
Id. del Parque.	9	—	318	4	—	—	—	—	4	—	535
Id. de Gracia.	70	3	1119	—	6	—	5	2	—	6	1213
Id. de San Martín.	20	—	459	—	—	—	3	—	2	—	485
Id. del Taulat.	16	3	322	5	—	—	47	11	20	—	424
Id. de San Andrés.	22	5	496	7	—	—	—	4	—	9	546
Id. de Sans.	17	3	100	6	—	—	10	—	—	80	166
Id. de San Gervasio.	—	—	—	—	—	—	—	—	—	—	—
Asilo del Parque.	—	—	2697	—	—	—	3	—	—	—	3613
Beneficencia domiciliaria.	—	—	—	12039	—	—	—	—	—	326	12345
TOTALES GENERALES.	597	145	13622	12178	974	9	165	46	60	395	28191

Servicios de vacunación y revacunación

CENTROS	VACUNACIONES						Resultado		REVACUNACIONES						Resultado		Certificados expedidos.		
	De 1 año.	De 1 a 5.	De 5 a 10.	De 10 a 15.	De + 15.	Total.	Hembras.	Varones.	Total.	De 10 años.	De 10 a 15.	De + 15.	Total.	Hembras.	Varones.	Total.		Negativo.	Positivo.
Dispens. ^o Casas Consist.	3	4	1	.	.	8	2	6	.	.	.	3	2	1	2	5	10	.	.
Idem de la Barceloneta.	1	1	1	1	.	.	.	1
Idem de Hostafranchs.	1	2	.	.	.	3	2	2	.	.	.	3
Idem de Santa Madrona.	2	3	1	.	.	6	3	3	.	.	.	3
Idem de la Universidad.	1	4	.	.	.	5	3	2	.	.	.	5
Idem del Parque.	.	2	.	.	.	2	2	2	.	.	.	1	1
Idem de Gracia.	.	.	2	.	.	2	2	2	.	.	.	2
Idem de San Martín.	2	1	.	.	.	3	3	3	.	.	.	3
Idem del Taulat.	5	10	3	2	.	20	7	13	.	.	.	15
Idem de San Andrés.	1	2	.	.	.	3	2	1	.	.	.	3	.	2
Idem de Sans.	1	1	.	.	.
Idem de San Gervasio.
Laboratorio Microbiológ ^o .	1	4	2	.	.	7	.	5	3	2	.	2
Instituto del Dr. Macaya.
Cárceles y Correccional.
TOTALES.	17	32	9	2	.	60	28	32	16	3	3	3	9	4	5	1	8	.	78

Servicios prestados por el Laboratorio Microbiológico.

Consultas de personas mordidas por animales.	185
Personas vacunadas contra la rabia.	49
Curaciones de heridas causadas por animales.	63
Perros vagabundos cazados en las calles de la ciudad.	397
Perros devueltos a sus dueños pagando la multa.	11
Perros entregados a la colección zoológica del Parque.	—
Perros entregados a la Facultad de Medicina.	—
Perros asfixiados.	380
Animales conducidos por sus dueños a las perreras de este Instituto para ser observados.	16
Individuos vacunados contra la viruela.	7

DEMOGRAFIA MEDICA DE BARCELONA

(COMPRENDIENDO LAS POBLACIONES AGREGADAS)

ESTADO de los enfermos asistidos en sus domicilios por los señores Facultativos del Cuerpo Médico Municipal

ENFERMEDADES INFECCIOSAS Y CONTAGIOSAS		CLASIFICACIÓN DE LOS ASISTIDOS POR EDADES Y PERÍODOS DE LA VIDA																																								
		Dentición.		1.ª dentición.		Transición.		2.ª dentición.		Puer. tad.		Nubili- dad.		Virili- dad.		Virili- dad.		Gene- tud.		Dece- pitud.		Totales parcia- les.....		Totales generales..		V.		H.		V.		H.		V.		H.						
		V.	H.	V.	H.	V.	H.	V.	H.	V.	H.	V.	H.	V.	H.	V.	H.	V.	H.	V.	H.	V.	H.	V.	H.	V.	H.	V.	H.	V.	H.	V.	H.	V.	H.	V.	H.					
Viruela.		1	4	1	5	3	1	2	1	1	1	1	1	1	1	1	1	1	1	1	1	11	9	20	4	11	9	20	4	11	9	20	4	11	9	20	4	11	9	20	4	
Sarampión.		2	6	18	6	4	3	1	1	1	1	1	1	1	1	1	1	1	1	1	1	19	17	36	3	19	17	36	3	19	17	36	3	19	17	36	3	19	17	36	3	
Escarlatina		1	1	4	2	1	1	1	1	1	1	1	1	1	1	1	1	1	1	1	1	2	2	4	1	2	2	4	1	2	2	4	1	2	2	4	1	2	2	4	1	
Angina y la- ringitis dif- térica....		1	1	3	1	2	1	1	1	1	1	1	1	1	1	1	1	1	1	1	1	7	8	1	7	8	1	7	8	1	7	8	1	7	8	1	7	8	1	7	8	1
Coqueluche.		2	5	1	1	2	3	2	1	2	1	2	1	2	1	2	1	2	1	2	1	7	3	10	1	7	3	10	1	7	3	10	1	7	3	10	1	7	3	10	1	
Enfermeda- des tifoí- deas....		1	1	1	1	1	1	1	1	1	1	1	1	1	1	1	1	1	1	1	1	8	9	17	1	8	9	17	1	8	9	17	1	8	9	17	1	8	9	17	1	
Enfermeda- des puerpe- rales....		1	1	1	1	1	1	1	1	1	1	1	1	1	1	1	1	1	1	1	1	6	6	12	2	6	6	12	2	6	6	12	2	6	6	12	2	6	6	12	2	
Intermiten- tes palúdi- cas....		1	1	1	1	1	1	1	1	1	1	1	1	1	1	1	1	1	1	1	1	5	5	10	1	5	5	10	1	5	5	10	1	5	5	10	1	5	5	10	1	
Disenteria..		1	1	1	1	1	1	1	1	1	1	1	1	1	1	1	1	1	1	1	1	2	2	4	1	2	2	4	1	2	2	4	1	2	2	4	1	2	2	4	1	
Sífilis....		1	1	1	1	1	1	1	1	1	1	1	1	1	1	1	1	1	1	1	1	3	3	6	1	3	3	6	1	3	3	6	1	3	3	6	1	3	3	6	1	
Grippe....		1	1	1	1	1	1	1	1	1	1	1	1	1	1	1	1	1	1	1	1	4	4	8	1	4	4	8	1	4	4	8	1	4	4	8	1	4	4	8	1	
Hidrofobia.		1	1	1	1	1	1	1	1	1	1	1	1	1	1	1	1	1	1	1	1	1	4	4	8	1	4	4	8	1	4	4	8	1	4	4	8	1	4	4	8	1
Tuberculosis		1	1	1	1	1	1	1	1	1	1	1	1	1	1	1	1	1	1	1	1	27	24	51	8	27	24	51	8	27	24	51	8	27	24	51	8	27	24	51	8	
Cólera....		1	1	1	1	1	1	1	1	1	1	1	1	1	1	1	1	1	1	1	1	8	12	20	1	8	12	20	1	8	12	20	1	8	12	20	1	8	12	20	1	
Otras enferme- dades infe- ciosas y con- tagiosas...		1	1	1	1	1	1	1	1	1	1	1	1	1	1	1	1	1	1	1	1	5	9	14	2	5	9	14	2	5	9	14	2	5	9	14	2	5	9	14	2	
Totales parciales.		2	1	21	25	29	18	20	24	14	16	17	17	43	67	82	96	6	4	1	1	185	208	393	1	185	208	393	1	185	208	393	1	185	208	393	1	185	208	393	1	
Enfermedades comunes...		4	10	31	47	26	16	30	36	26	36	14	36	64	95	54	77	15	39	2	5	255	395	651	1	255	395	651	1	255	395	651	1	255	395	651	1	255	395	651	1	
Totales parciales.		9	22	63	87	37	32	52	63	41	70	28	59	88	180	110	173	49	80	7	6	482	772	1254	1	482	772	1254	1	482	772	1254	1	482	772	1254	1	482	772	1254	1	
Totales generales.		11	23	84	112	66	50	72	87	55	86	45	76	131	247	142	209	55	84	8	7	667	990	1647	2	667	990	1647	2	667	990	1647	2	667	990	1647	2	667	990	1647	2	

RESUMEN

Número de visitas efectuadas a estos enfermos, 12,039. —Han pasado al Hospital de Santa Cruz, 50. —Han pasado a la asistencia particular, 12. —Certificaciones libradas, 36. —Operaciones practicadas, 6. —Ha pasado a un asilo, 1.

DEMOGRAFIA MEDICA DE BARCELONA

(COMPRENDIENDO LAS FORMACIONES AGREGADAS)

Servicios prestados por el Instituto de Higiene Urbana

Desinfección domiciliar

ENFERMEDADES QUE MOTIVARON LOS SERVICIOS

ÓBITOS

	Soluciones saponificadas	Desinfecta- n- tes Rascos.	Extracción de Ropas
Coqueluche.	8	8	4
Difteria.	7	6	5
Escarlatina.	7	7	3
Gangrena.	1	1	1
Peritonitis.	5	5	2
Puerperales.	1	1	1
Sarampión.	21	19	14
Tifoideas.	34	32	21
Tuberculosis.	100	94	66
Viruela.	17	17	14
Total.	201	190	131

ENFERMOS

	Soluciones saponificadas	Desinfecta- n- tes Rascos.	Extracción de Ropas
Cáncer.	1	1	1
Difteria.	1	1	1
Escarlatina.	1	2	1
Peritonitis.	1	1	1
Sarampión.	13	21	13
Tifoideas.	8	16	3
Tuberculosis.	1	1	1
Viruela.	41	124	30
Total.	62	167	29

TOTALES. 263 357 240 160

Ropas sometidas a gases antisépticos.	2573
Ropas esterilizadas con calor húmedo en la estufa Gëneste	5139
Objetos desinfectados en la cámara de fumigación.	5561
Objetos destruidos por el fuego en horno inodoro.	37

TOTAL. 13910

INSPECCIÓN FACULTATIVA

A domicilios y establecimientos industriales con informe	28
A lavaderos públicos, triperías, depósitos de estiércol, etc.	65

TOTAL. 93

TRÁFICO DE ROPAS USADAS

Establecimientos visitados y desinfectados.	319
Prendas extraídas y devueltas.	5542
Prendas desinfectadas en los mismos establecimientos.	16637

TOTAL. 22498

DESINFECCIÓN DEL SUBSUELO

Cloacas desinfectadas, que representan 10661 imbornales.	250
Servicios especiales a establecim. públicos, mataderos, mercados, etc.	66
Otros servicios a la desinfección pertinentes.	17

TOTAL. 333

Prendas entregadas al Asilo del Parque.	7
-------------------------------------------------	---

INSTRUCCIÓN

BIBLIOTECAS	Núm. de volúmenes	Número de concurren- tes.	Volumenes consul- tados.	Volumenes servi- dos a señoras.	OBRAS					
					Teología	Jurisprudencia	Ciencias y Artes	Bellas letras.	Historia.	Enciclopedias y periódicos
Universidad	—	—	—	—	—	—	—	—	—	—
Arús.	26600	—	—	—	—	—	—	—	—	—

Tranvías y Ómnibus fijos.—Movimiento durante el mes

LÍNEAS	Longitud de la línea en kilómetros	Núm. de esta- ciones.	EN SERVICIO				Viajes efec- tuados du- rante el mes	Pasaj. trans- portados...
			Máquinas.	Caballos.	Coches.	Empleados en servicio.		
Barcelona a Badalona.	10	4	5	20	20	115		
Barcelona a San Martín.	3.500	2	1	65	3	25		
La Nueva Conda, Provenza al Parque.	3.400	1	1	15	44	44		