

GACETA SANITARIA

DE BARCELONA

ÓRGANO DEL CUERPO MÉDICO MUNICIPAL

DICIEMBRE DE 1905

REDACCION Y ADMINISTRACION

CASAS CONSISTORIALES

CONSEJO DE REDACCION

Director: Dr. Giralt (D. Pelegrín)

<i>Dr. Farriols, (D. Agustín)</i>	<i>Dr. Puig y Mas, (D. José)</i>
<i>» Homs Parellada (D. J.)</i>	<i>» Soldevila, (D. José M.^a)</i>
<i>» Montserrat (D. Ramón)</i>	<i>» Llorens, (D. E. de)</i>
<i>» Cosp (D. Mariano Luis)</i>	

Redactor Jefe: Soley y Gely (D. Victor)

CONDICIONES DE LA SUSCRIPCION

<i>España y Portugal.</i>	<i>5</i>	<i>ptas. año</i>
<i>Extranjero.</i>	<i>7'50</i>	<i>» »</i>
<i>Ultramar.</i>	<i>10</i>	<i>» »</i>

PAGO ANTICIPADO

La *Gaceta Sanitaria de Barcelona* se publicará una vez al mes.

Las obras que se remitan serán anunciadas; se les dedicará artículo bibliográfico cuando se reciban dos ejemplares.

La correspondencia, cambios, suscripciones y anuncios deben dirigirse á las Oficinas del periódico.

SUMARIO

Boletín Estadístico.—Noviembre de 1905.

DEMOGRAFIA: Cuadros demográficos comparativos por días y por distritos, sintéticos de la vitalidad humana, de mortalidad por edades, sexo y enfermedades que la determinaron; nacimientos según sexo y condición civil por distritos.—Accidentes auxiliados en los dispensarios, clasificados por la causa que los produjo y sexo.

ASISTENCIA PÚBLICA Y DESINFECCION: Servicios prestados por el Cuerpo Médico Municipal.—Id. de vacunación y revacunación.—Estado de los enfermos asistidos por la beneficencia municipal en Barcelona y en los pueblos agregados.—Servicios prestados por el Laboratorio Microbiológico.—Id. por el Instituto de Higiene Urbana.—Reconcimientos verificados en el Asilo Municipal del Parque.

NOTAS VARIAS: Instrucción: Bibliotecas.—Locomoción: Tranvías y Omnibus fijos. Cuerpo Médico Municipal de Barcelona, su constitución y servicios que cumple, por los Dres. D. E. Raduá y D. V. Soley y Gely, Numerarios del mismo (*Continuación*).—Bibliografía.—Aviso.—**Anuncios.**

Mil pesetas al que presente cápsulas de sándalo mejores que las del Dr. Pizá, para la curación de las enfermedades de las vías urinarias.—Farmacia del Dr. Pizá.

MIL PESETAS

AL QUE PRESENTE

CÁPSULAS DE SÁNDALO

mejores que las del DR. PIZA, de Barcelona, y que curen más pronto y radicalmente las ENFERMEDADES URINARIAS, sobre todo la blenorragia si va acompañada de hemorragia. Catorce años de éxito, premiado con medallas de oro en la Exposición Universal de 1888 y en la Exposición concurso de París de 1895. Unicas aprobadas y recomendadas por las Reales Academias de Medicina de Barcelona y de Mallorca: varias corporaciones científicas y renombrados prácticos diariamente las prescriben, reconociendo ventajas sobre todos sus similares.—Frasco, 14 rs.

Cápsulas Eupépticas de Santalol (Arehol) Pizá.

Nota de algunos medicamentos que constantemente tenemos capsulados. Advirtiéndole que á las veinticuatro horas queda cumplido cualquier encargo de capsulación que se nos haga.

Cápsulas eupépticas de	Rs.
Aceite fosforado.	10
Aceite de hígado de bacalao puro.	10
Aceite de hígado de bacalao creosotado.	12
Aceite de hígado de bacalao iodo-ferruginoso.	12
Aceite de hígado de bacalao bromo-iodado.	12
Aceite de enebro.	8
Aceite de hígado de bacalao.—Bálsamo de Tolú y Creosota.	10
Acelite mineral de Gabián.	9
Aloes sucotrina.	8
Apiol.	8
Bálsamo peruviano.	10
Bisulfato de quinina.	8
Bisulfato de quinina y arseniato-sódico.	8
Brea, Bálsamo de Tolú y Creosota.	10
Brea, vegetal.	8
Bromuro de alcanfor.	10
Bromuro de quinina.	9
Carbonato de creosota.	12
Carbonato de guayacol.	18
Cloroformo puro.	8
Contra la jaqueca (bromuro de quinina, paulinia y belladona).	12
Copaiba puro de Maracaibo.	12
Copaiba y esencia de sándalo.	20
Copaiba, esencia de sándalo y cubebas.	20
Copaiba, esencia de sándalo y hierro.	20
Copaiba y cubebas.	16
Copaiba, cubebas y hierro.	16
Copaiba y brea vegetal.	14
Copaiba y mático.	16
Copaibato de sosa y brea.	16
Creosota de Haya.	12
Ergotina Bonjean.	8
Esencia de eucaliptus.	10
Esencia de trementina bi-rectificada.	8
Esencia de cubebas.	16
Esencia de mático.	20
Esencia de sándalo puro.	14
Esencia de Sándalo y Salol.	14
Etlorado de asafétida.	10
Eter amílico valerianico.	10

Cápsulas eupépticas de	Rs.
Eter sulfúrico.	2
Eucaliptol.	8
Eucaliptol iodoformo y creosota.	18
Eucaliptol iodoformo y guayacol.	12
Hemoglobina soluble.	12
Extracto de cubebas.	12
Extracto de helecho macho.	14
Extracto de hojas de mático.	10
Extracto de ratania y mático.	10
Febrífugas de bromhidrato de quinina y eucaliptol.	10
Glicerofosfato de cal.	12
Fosfato de cal y de hierro.	10
Gomo-resina asafétida.	10
Guayacol.	18
Guayacol iodoformo.	12
Hierro reducido por el hidrógeno.	9
Hipnono.	10
Ioduro de azufre soluble.	10
Iodoformo.	10
Lactato de hierro y manganeso.	10
Mirtol.	10
Morrhual.	10
Morrhual creosotado.	10
Morrhual y Glicerofosfato de cal.	10
Morrhualhiposofitos y cuasina.	9
Morrhual, fosfato de cal y cuasina.	14
Morrhual iodo ferruginoso.	14
Monosulfuro de sodio.	10
Pectorales de Tolú, clorato de potasa, óxido de antimonio y codeina.	8
Pepsina y diastasa.	12
Pepsina y pancreatina.	12
Pepsina pancreatina y diastasa.	12
Peptona de carne.	12
Santalol (Arehol).	16
Sulfuro de quinina.	8
Sulfuro de carbono y iodoformo.	12
Sulfato de quinina.	8
Terpinol.	8
Tenicidas (extr.º de kouso y helecho macho).	20
Trementina de Venecia.	8
Valerianato de quinina.	8

NOTA.—La universal aceptación que tienen todas nuestras Cápsulas, se debe á la pureza de los medicamentos que contienen, á su envoltorio delgado y eupéptico, solubles y absorbibles y nunca producen fenómenos desagradables gastro-intestinales, debido á la pepsina y pancreatina.

CANDELILLAS DEL Dr. PIZÁ

Para la curación de las enfermedades de la uretra; de sulfato de zinc, de sulfato de zinc y belladona, de tanino, de tanino y belladona, de iodoformo, de opio, etc., 12 rs. caja.—Al por mayor, 8 rs. caja.

Ventas al por mayor y menor FARMACIA DEL DOCTOR PIZA, Plaza del Pino, 6, y Beato Oriol, 1.—BARCELONA

Los pedidos deben dirigirse á la casa editorial Henrich y C.^a en comandita, Calle de Córcega.—Barcelona.

SULFURINA JIMENO

SULFURO DE CALCIO Y GLICERINA

Superior á todas las aguas y preparados sulfurosos para curar las enfermedades herpéticas, así internas como externas. Irritaciones de la garganta, pecho, estómago, vejiga, etc.; úlceras en las piernas, costras secas ó húmedas en la piel, etc., etc.

FARMACIA del GLOBO del Dr. JIMENO

Plaza Real, 1.—BARCELONA

JARABE DE HASCHISCH BROMURADO DEL DR. JIMENO

Compuesto de Haschisch y Bromuro de Estroncio, Litio y Manganese. Tónico y sedante nervioso poderosísimo. Especialmente recomendado en la Enagenación mental, Neurastenias con manifestaciones de *escitabilidad*, insomnio, etc., y en las Dismenorreas ó menstruaciones dolorosas.

FARMACIA del GLOBO del Dr. JIMENO, Plaza Real, 1. Barcelona.

PIPERACINA JIMENO

GRANULAR EFERVESCENTE

Tratamiento de la diatesis úrica, reumática, gota, cálculos y diabetes

FARMACIA del GLOBO del Dr. JIMENO

Plaza Real, 1.—BARCELONA

Elixir Digestivo DE JIMENO

PEPSIN, Y PANCREATINA EN ESTADO NATURAL, Y DIASTASA.

DIGESTIVO COMPLETO de los alimentos grasos, azoados y feo-lentos.--**EXCITANTE PODEROSO DE LA DIGESTION**, por hallarse compuesto de los jugos pépsico y pancreático naturales, con sus inherentes ácidos, sales y principios inmediatos. Está reconocido este digestivo como preparación de alta novedad

--**PRINCIPALES INDICACIONES**.--Apépsia (falta de apetito), dispépsias ácidas y flatulentas, digestiones pesadas, vómitos de los alimentos y vómitos de las embarazadas.

FARMACIA DEL GLOBO, PLAZA REAL, 4, BARCELONA, Y EN TODAS LAS DE LA PENÍNSULA

¿QUERÉIS CURAR LAS FIEBRES PALÚDICAS??

Usad el **ESANOFELE**

Noticias de la prensa médica.

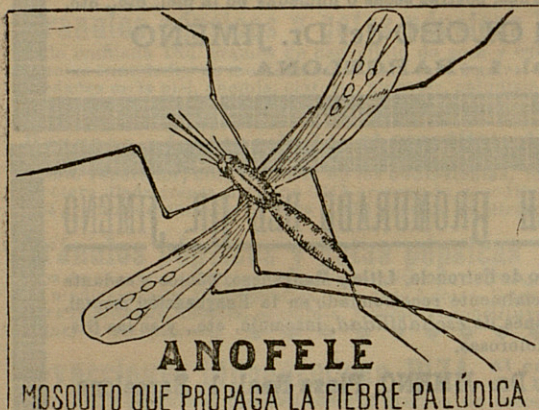

El nuevo periódico «Progreso Médico», Revista de Higiene y Medicina práctica que se publica en Barcelona, refiere en un notable artículo, titulado **La Moderna terapéutica**, algunos de los juicios, declaraciones y certificados importantísimos de varios ilustrados doctores acerca del empleo del medicamento **Esanofele** en el tratamiento de las fiebres palúdicas, intermitentes, tercianas, cuartanas, etc.

El **Esanofele** preparado por la casa F. Bisleri, de Milán, ha sido experimentado con gran éxito en Italia, España, República Argentina, Méjico, etc., y ha dado resultados inmejorables.

De él escribe entre otros el doctor D. T. Echevarría: «En un caso de paludismo inveterado he dado el **Esanofele** de Bisleri y cuando

los medios clásicos no me habían dado resultado, con el preparado en cuestión obtuve la desaparición de una fiebre inveterada palúdica, sin que hasta la fecha haya vuelto a reaparecer como acostumbraba a hacerlo cada quince o veinte días en el individuo objeto de mi ensayo».—Puebla de Montalván (Toledo), 8 de Noviembre de 1903.

Depósito general: **D. ALFREDO ROLANDO**

BARCELONA, Bajada S. Miguel, 1

Se encuentra en todas las buenas farmacias

Quereis la salud??



DESCONFIAD

LO BUENO SIEMPRE SE IMITA

El que quiera adquirir **FERRO-QUINA** legítimo no deje nunca de añadir la palabra **BISLERI**, cuya firma va estampada en las etiquetas de todas las botellas. De otra manera podría encontrarse con una mal hecha y muchas veces nociva imitación

PEDID SIEMPRE

FERRO-QUINA-BISLERI

TONICO RECONSTITUYENTE

DEPÓSITO: **ALFREDO ROLANDO**, Bajada San Miguel, 1

BARCELONA

GACETA SANITARIA DE BARCELONA

REVISTA CIENTÍFICA MENSUAL

CUERPO MÉDICO MUNICIPAL DE BARCELONA

su constitución y servicios que cumple

POR LOS DRES. D. E. RADUÁ Y D. V. SOLEY Y GELY

Numerarios del mismo

(Continuación)

Estadística de los servicios prestados durante el año 1903:

Heridos auxiliados	1,134
Operaciones practicadas	639
Visitas gratuitas en el local	32,484
Visitas gratuitas á domicilio.	147
Reconocimientos á personas.	
Reconocimientos á personas alienadas . .	1
Certificaciones é informes	364
Auxilios á embriagados	89
Vacunaciones	1,974
Servicios varios.	831
Total.	37,663

Dispensario de la Universidad

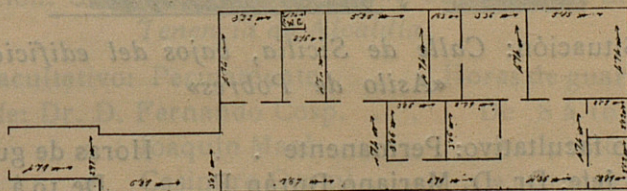

Situación: Calle de Sepúlveda, núm. 181, bajos de la
Tenencia de Alcaldía

Servicio facultativo: Permanente . . .	Horas de guardia.
Médico Jefe: Dr. D. José Macaya. . . .	De 8 á 11
Médico » Agustín Farriols . . . »	19 » 21
» » Joaquín Homs. . . »	17 » 19
» » Rosendo de Grau. . . »	11 » 13
» » José Ors. . . »	21 » 23
» » Juan Ribas Perdigó . . »	15 » 17
» » Honorato Noguer. . . »	13 » 15

Estadística de los servicios prestados durante el año 1903:

Heridos auxiliados	1,142
Operaciones practicadas	272
Visitas gratuitas en el local	16,185
Visitas gratuitas á domicilio.	155
Reconocimientos á personas.	520
Reconocimientos á personas alienadas	19
Certificaciones é informes	1,161
Auxilios á embriagados	80
Vacunaciones.	1,321
Servicios varios	46

Total. 20,901

Dispensario del Parque

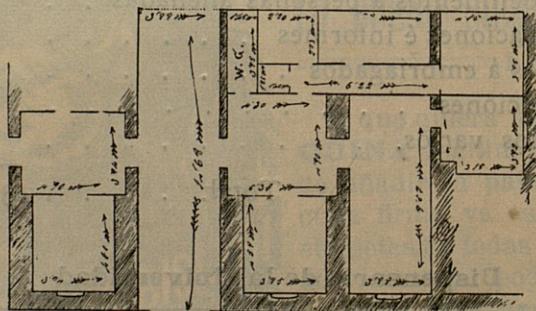

Situación: Calle de Sicilia, bajos del edificio
«Asilo de Pobres»

Servicio facultativo: Permanente . . .	Horas de guardia.
Médico Jefe: Dr. D. Mariano Durán F. . .	De 10 á 13
Médico » Joaquín Vinyas . . . »	17 » 19
» » Rodrigo Guerrero . . . »	15 » 17

Médico	Dr. D. Pedro Ribera	De 8 a 10
»	» Francisco Palau	» 13 » 15
»	» Pedro de Cots. . . .	» 19 » 21
»	» Víctor Rahola. . . .	» 21 » 23

Estadística de los servicios prestados durante el año 1903:

Heridos auxiliados.	194
Operaciones practicadas	6
Visitas gratuitas en el local	1,010
Visitas gratuitas á domicilio.	35
Reconocimientos á personas.	2,841
Reconocimientos á personas alienadas	16
Certificaciones é informes	407
Auxilios á embriagados	8
Vacunaciones.	1,345
Servicios varios	96
Total.	5,958

Dispensario de Gracia

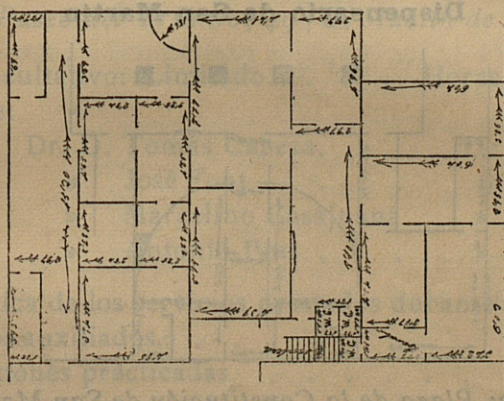

Situación: Calle de la Aurora, núm. 24, bajos de la Tenencia de Alcaldía.

Servicio facultativo:	Permamente	Horas de guardia.
Médico Jefe:	Dr. D. Fernando Cosp. . . .	De 8 á 10
Médico	» Joaquín Masó	» 14 » 16
»	» Casimiro Oromí	» 10 » 12
»	» Marcial Piquer	» 12 » 14
»	» M. Durán Borrell. . . .	» 18 » 20

Médico	Dr. D. Ramón Monserrat .	De 16 á 18
»	» Santiago Roura .	» 20 » 22
»	» Julio Altabás .) Oculistas
»	» F. Pi y Suñer .	

Estadística de los servicios prestados durante el año 1903:

Heridos auxiliados	695
Operaciones practicadas.	138
Visitas gratuitas en el local	17,095
Visitas gratuitas á domicilio	30
Reconocimientos á personas	280
Reconocimientos á personas alienadas	6
Certificaciones é informes	566
Auxilios á embriagados	24
Vacunaciones	916
Servicios varios	85
Total.	19 835

Dispensario de San Martín

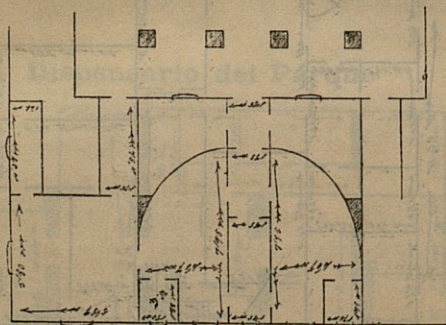

Situación: *Plaza de la Constitución de San Martín, bajos de la Tenencia de Alcaldía.*

Servicio facultativo: Limitado Horas de guardia.

Médico Jefe:

Médico	Dr. D. Carlos Trullás.	De 11 á 13
»	» José Comas.	» 15 » 17
»	» Joaquín Teixidor.	» 19 » 21
»	» Francisco J. Parés	» 8 » 10

Estadística de los servicios prestados durante el año 1903:

Heridos auxiliados	251
Operaciones practicadas.	30
Visitas gratuitas en el local	6,710
Visitas gratuitas á domicilio	1
Reconocimientos á personas	10
Reconocimientos á personas alienadas	»
Certificaciones é informes	229
Auxilios á embriagados	2
Vacunaciones	371
Servicios varios	14

Total. 7,618

Dispensario del Taulat

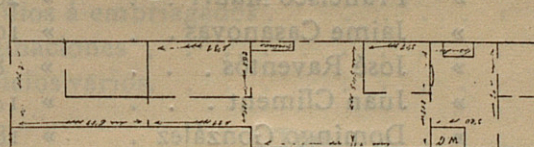

Situación: Paseo del Triunfo, 49 (S. Martín de Provensals)

Servicio facultativo: Limitado. . . . Horas de guardia.

Médico Jefe:

Médico	Dr. D. Tomás Cabeza. . . .	De 8 á 10
»	» José Font	» 17 » 19
»	» Marcelino Casajuana	» 11 » 13
»	» Antonio Prat	» 14 » 16

Estadística de los servicios prestados durante el año 1903:

Heridos auxiliados.	418
Operaciones practicadas.	95
Visitas gratuitas en el local.	5,048
Visitas gratuitas á domicilio	95
Reconocimientos á personas	»
Reconocimientos á personas alienadas	3
Certificaciones é informes	860
Auxilios á embriagados	125
Vacunaciones	1,049
Servicios varios	7

Total. 7,700

Servicio facultativo: Limitado	Horas de guardia.
Médico Jefe: Dr. D. Eugenio Jaques . . .	De 8 á 10
Médico » Luis Porta	» 17 » 19
» » Jacinto Laporta	» 15 » 17
» » Adolfo Torrents	» 11 » 13

Estadística de los servicios prestados durante el año 1903:

Heridos auxiliados	160
Operaciones practicadas.	30
Visitas gratuitas en el local.	1,066
Visitas gratuitas á domicilio	73
Reconocimientos á personas	345
Reconocimientos á personas alienadas	2
Certificaciones é informes	224
Auxilios á embriagados	»
Vacunaciones	412
Servicios varios.	142
Total.	2,454

Dispensario de Las Corts

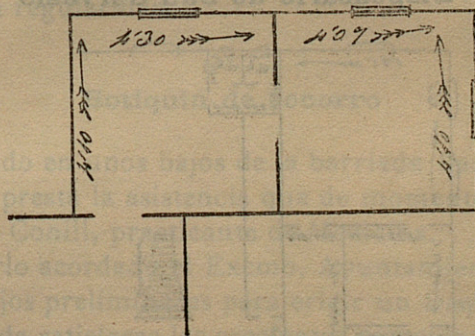

Situación: *bajos de la Tenencia de Alcaldía.*

Servicio facultativo: Limitado	Horas de guardia.
Médico Jefe:	
Médico Dr. D. José Jacas Matheu. . .	De 8 á 10
» » Luis Carbó	» 10 » 12

Estadística de los servicios prestados durante el año 1903:

Heridos auxiliados	86
Operaciones practicadas.	93
Visitas gratuitas en el local.	1,368
Visitas gratuitas á domicilio	583
Reconocimientos á personas	58
Reconocimientos á personas alienadas	6
Certificaciones é informes	165
Auxilios á embriagados	38
Vacunaciones	133
Servicios varios.	47
Total.	2,577

Dadas las deficientísimas condiciones que para el servicio reúnen los dos Dispensarios que acabamos de describir, se ha formulado el proyecto de fusionarlos, habilitando uno que se situará en sitio á propósito para poder subvenir á las necesidades de las dos barriadas mencionadas. En el futuro establecimiento, que se construirá bajo los actuales conocimientos científicos, el servicio será permanente, estando montado al igual de los mejores de Barcelona.

Dispensario de San Gervasio

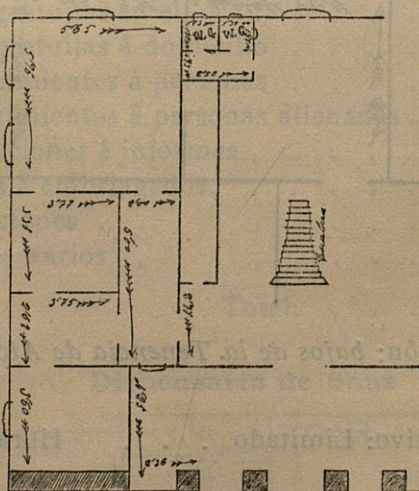

Situación: Plaza de la Constitución, bajos de la Tenencia de Alcaldía.

Servicio facultativo: Limitado Horas de guardia.
Médico Jefe:

Médico	Dr. D. Manuel Balart	De	á
»	» Salvador Pubill	»	»
»	» Simón Amat	»	»

Estadística de los servicios prestados durante el año 1903:

Heridos auxiliados	37
Operaciones practicadas.	70
Visitas gratuitas en el local.	424
Visitas gratuitas á domicilio	6
Reconocimientos á personas	23
Reconocimientos á personas alienadas	7
Certificaciones é informes	78
Auxilios á embriagados.	9
Vacunaciones	198
Servicios varios.	11
Total.	862

Este Dispensario está en vías de completa transformación, por lo que el servicio facultativo no se efectúa en él con la debida regularidad.

Botiquín de socorro

Está situado en unos bajos de la barriada llamada «Casa Antúnez», y presta la asistencia que de momento se necesita D. Francisco Conill, practicante de Medicina.

Por haberlo acordado el Excmo. Ayuntamiento, se realizan los trabajos preliminares para erigir un Dispensario modelo que pueda satisfacer las crecientes necesidades médico-sanitarias de aquella ya respetable aglomeración suburbana.

Además de las anteriores estadísticas relativas á cada Dispensario, ponemos á continuación un resumen de los

ACCIDENTES AUXILIADOS en los dispensarios, clasificados por la causa que los produjo y sexo, durante el año 1903.

DISPENSARIOS	FORTUITOS										Á MANO AIRADA						VOLUNTARIOS		Total General	
	Trabajo		Atropellos por carruaje		Máquina		Merceduras		Otras causas		Total	Agresión		Riñas		Total	Total			
	V.	H.	V.	H.	V.	H.	V.	H.	V.	H.	V.	H.	V.	H.	V.	H.	V.	H.		
De las Casas Consistoriales.	4	—	4	—	1	—	4	—	267	113	393	187	85	97	51	423	2	1	3	819
De la Barceloneta.	196	60	—	—	103	14	6	5	27	10	421	60	2	53	12	127	1	—	1	549
De Hostafranchs.	37	3	13	4	—	1	27	4	157	54	300	42	27	34	37	140	4	2	6	446
De Santa Madrona.	106	—	27	8	1	—	63	19	356	199	779	157	92	62	40	351	3	1	4	1 134
De la Universidad.	126	32	81	24	53	10	54	16	382	171	949	101	42	36	21	203	4	3	7	1,159
Del Parque.	36	9	20	3	14	—	19	8	44	10	163	17	2	3	2	24	4	4	3	194
De Gracia.	55	10	32	4	5	2	52	12	231	152	555	46	31	30	35	142	5	2	7	704
Del Taulat.	120	56	33	11	1	—	32	16	35	28	332	31	1	41	13	86	—	—	—	418
De San Andrés.	18	2	12	3	10	3	9	7	110	55	229	20	4	14	14	52	—	—	—	281
De Sans.	24	—	6	1	4	—	8	5	41	17	106	7	5	21	19	52	2	—	2	160
De San Gervasio.	6	7	3	—	—	—	2	—	2	8	28	—	—	1	1	2	—	—	—	30
De San Martín.	26	2	15	4	3	2	14	6	62	29	163	14	8	29	34	85	1	2	3	251
De Las Corts de Sarriá.	18	5	3	—	1	2	3	—	23	22	77	—	—	—	3	3	2	—	2	82
TOTALES.	772	186	249	62	196	34	293	98	1,737	868	4,495	682	302	421	285	1,690	28	14	42	6,227

Bibliografía

AGENDA MÉDICO-QUIRÚRGICA DE BOLSILLO ó Memorandum terapéutico, Formulario moderno y diario de visita para 1906, publicado bajo la dirección facultativa del Dr. D. Gustavo Reboles y Campos.

Es indispensable á los médicos, cirujanos, farmacéuticos y veterinarios.

Contiene: «El diario en blanco, para facilitar al médico el anotar las visitas que tiene que hacer en tal ó cual día, así como las que tiene que hacer diariamente».—Calendario.—Tarifa de Correos.—MEMORANDUM TERAPÉUTICO.—Formulario magistral.—Venenos y contravenenos.—Aguas minerales.—Escuelas y Facultades.—Academias de toda España.—Cuerpo de Sanidad militar.—Sección de Sanidad de la Armada.—Arancel de derechos que devengan los médicos.—Sociedades médicas.—Colegio de Farmacéuticos.—Médicos forenses.—Hospitales.—Museos.—Periódicos.—Lista de los facultativos.—Calles.—Tarifa de coches y tranvías, con las últimas salidas de éstos.—MEDICAMENTOS: Una nomenclatura de medicamentos nuevos.

Precio: encuadernado en tela 2'50 pesetas en Madrid y 3 en provincias. De venta en la librería editorial de los señores Bailly-Baillière é Hijos, Pl. de Santa Ana, 10, Madrid, y en todas las librerías de España y América.

* * *

LAS PIEDRAS PRECIOSAS son muy renombradas, pues una sola de ellas vale una provincia; el diamante *Excelsior*, encontrado en El Cabo en 30 de junio de 1903, se estima en 25 millones; el *Regente*, en 4 millones y medio, y el *Orlof* en 2 millones y medio. Para dar á conocer tan codiciadas como admirables piedras, así como «El A B C de la Botánica», «El coche á través de los siglos», «Los aperitivos venenosos», «El Tipo de hombre primitivo» y otro gran número de curiosidades, contiene artículos interesantísimos sobre ciencias vulgarizadas el *Almanaque Bailly-Baillière para 1906*, recientemente publicado. Este libro, que seguramente es el consultor

y agradable compañero de gran número de nuestros lectores, preséntase este año sumamente nutrido de texto y grabados. Tratar de describir su contenido sería tarea sumamente lata, y la falta de espacio nos obliga á ser concisos, por lo que nos limitamos á indicar que entre lo mucho bueno que en él puede aprenderse están «Los progresos de la Astronomía», el conocimiento de «Los abismos del mar», «La cuestión de Marruecos» y «Las grandes fechas de la Geografía». En Historia Universal hay artículos curiosísimos, tales como los «Esplendores de las capitales desaparecidas», la «Historia de la América del Sur» y «El peligro amarillo». En Literatura es digno de leerse el estudio sobre «Algunos libros inmortales» y la «Expansión del Esperanto». En Bellas Artes, la «Ornamentación á través de los siglos» y la «Belleza de los perfíles femeniles», y en una palabra, el *Almanaque Bailly-Baillière ó Pequeña Enciclopedia de la vida práctica para 1906* es interesante á todo el mundo, porque en él hay conocimientos sobre todos los ramos del saber humano, ilustrados con más de mil figuras y siete mapas en color. Y por último, en este libro hay tres notas que á más de su simpatía hay que apreciarlas en su justo valer: la primera es la de prevenir á todos sus compradores contra las consecuencias de cualquier accidente, procurándoles un seguro gratis de 1,000 pesetas; la segunda es la de regalar una participación en el medio billete núm. 14,234 de la Lotería Nacional de Navidad, y la tercera repartir en combinación con la Lotería más de 500 regalos de gran utilidad y valor.

Precio: 6 reales en todas las librerías, bazares, tiendas de objetos de escritorio, etc.

AVISO

El tercer Congreso internacional de Electrología y de Radiología Médicas que por razones particulares no ha tenido lugar en 1905, se celebrará en Milán del 5 al 9 Septiembre de 1906. Un nuevo aviso fijará las condiciones.

El Delegado para España,

L. CIRERA

La numeración de las páginas 201 debe decir 121

201	•	•	200	•	•	•	•
201	•	•	200	•	•	•	•
121	•	•	120	•	•	•	•

INDICE DEL TOMO XVII

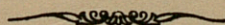

Año 1905

	Págs.
Actas de las sesiones celebradas por la Academia del Cuerpo Médico-Municipal	21
Bibliografía	8, 61, 62, 63, 64 y 135
Casa de Lactancia Municipal (Análisis), por el Dr. A. Sirvent.	89
Concurso de trabajos de estudiantes de Farmacia	111
Congreso internacional de Electrología y Radiología Médicas (Milán)	136
Congreso internacional de saneamiento y salubridad de la habitación (París) (<i>Continuación</i>), por el Dr. Víctor Soley y Gely	1, 17, 24 y 30
Convalecencia de la gripe, por el Dr. Ricardo Mandado.	9
Cuerpo Médico-Municipal de Barcelona; su constitución y servicios que cumple, por los Dres. E. Raduá y V. Soley y Gely	101, 113 y 125
Disminución de la mortalidad infantil en el Creusot	36
Higiene de los órganos genitales de la mujer, por el Dr. Adolfo Martínez Cerecedo	41, 53, 65, 77, 96 y 108
Inyecciones de nitrato argéntico en la tuberculosis.	37
Real Academia de Medicina y Cirugía de Barcelona.	22 y 38

La numeración de las páginas 221 debe decir 121

• • • • 222 • • 122

• • • • 223 • • 123

• • • • 224 • • 124

INDICE DEL TOMO XVII

Año 1905

Real Academia de Medicina y Cirugía de Barcelona.	22 y 38
Inyecciones de nitrato argéntico en la tuberculosis.	37
Lo Martínez Cerecedo.	41, 53, 65, 77, 98 y 108
Higiene de los órganos genitales de la mujer, por el Dr. Adol.	36
Disminución de la mortalidad infantil en el Creusot.	101, 113 y 125
Gely.	
vicios que cumple, por los Dres. E. Rabat y V. Soler y	
Cuerpo Médico-Municipal de Barcelona; su constitución y ser-	
Conyescencia de la gripe, por el Dr. Ricardo Mandado.	9
Gely.	
1. 17, 24 y 30	
bilación (Paris) (Continuación), por el Dr. Víctor Soler y	
Congreso internacional de saneamiento y salubridad de la ha-	
(Militar)	
Congreso internacional de Electrológica y Radiología Médica	
Concurso de trabajos de estudiantes de Farmacia.	111
Casa de Lancha Municipal (Análisis), por el Dr. A. Survent.	80
Bibliografía.	8, 61, 62, 63, 64 y 135
po Médico-Municipal.	
Actas de las sesiones celebradas por la Academia del Cuer-	21

OBRAS PUBLICADAS

por el

Dr. VIÑETA BELLASERRA

Técnica de la auscultación pulmonar, para uso de los estudiantes en Medicina, por el doctor Laviña, revisada española por J. Viñeta Bellaserra.—Año 1881. Barcelona.

La Difteria de la piel.—Unico folio completo en la clase.—Año 1882. Barcelona.

La sífilis como hecho social, posible y causa una de las causas de la degeneración de la raza humana.—Año 1886. Barcelona.

Profilaxia de la Sífilis en el niño y la nodriza, por medio de la lactancia artificial, particularmente en las Maternidades y Casas de Expósitos.—Año 1889. Barcelona.

Argentina y sus aguas minero-Medicinales.—Año 1890. Barcelona.

Le Naphthol dans les maladies de la peau.—Action de l'Acide picrique sur la peau étudiée au point de vue médico-légal.—Año 1891.—(Extrait du Compte Rendu du Congrès de Paris, Août 1888.) Barcelona.

Los Epiteliomas cutáneos.—Año 1899. Barcelona.

La Higiene en la Primavera y sus relaciones con el funcionalismo cutáneo.—Año 1901. Barcelona.

La Lepra dermica.—Año 1904. Barcelona.

La Chique.—Año 1904. Barcelona.

DOMICILIO DEL AUTOR

CALLE CORTES, 630, 2.º BARCELONA

ENTRE EL PASO DE GRACIA Y LA FARMACIA DE CATALUÑA

A44 1965

La numeración de las páginas 231 debe decir 121

229	121
230	122
231	123



OBRAS PUBLICADAS

POR EL

Dr. VIÑETA BELLASERRA

Técnica de la auscultación pulmonar, para uso de los estudiantes en Medicina, por el doctor Lasègue, versión española por J. Viñeta Bellaserra.—Año 1881. Barcelona.

La Difteria de la piel.—Unico folleto completo en su clase.—Año 1882. Barcelona.

La sífilis como hecho social punible y como una de las causas de la degeneración de la raza humana.—Año 1886. Barcelona.

Profilaxia de la Sífilis en el niño y la nodriza, por medio de la lactancia animal, particularmente en las Maternidades y Casas de Expósitos.—Año 1889. Barcelona.

Argentona y sus aguas minero-Medicinales.—Año 1890. Barcelona.

Le Naphtol dans les maladies de la peau.—Action de l'Acide picrique sur la peau étudiée au point de vue médico-légal.—Año 1892.—(*Extrait du Comptes Rendus du Congrès de Paris, Août 1889.*) Barcelona.

Los Epiteliomas cutáneos.—Año 1899. Barcelona.

La Higiene en la Primavera y sus relaciones con el funcionalismo cutáneo.—Año 1900. Barcelona.

La Leprodermia.—Año 1904. Barcelona.

La Chique.—Año 1904. Barcelona

DOMICILIO DEL AUTOR:

CALLE CORTES, 630, 2.º BARCELONA

(ENTRE EL PASEO DE GRACIA Y LA RAMBLA DE CATALUÑA)



● MEDIANA DE ARAGÓN ●

SALES NATURALES PURGANTES

Sulfatadas ♦ Sódicas ♦ Litínicas ♦ Magnesianas

MEDALLA DE ORO.—PARIS, 1900

No exigen regimen • No irritan jamás • No producen náuseas • Son de efecto seguro

SALES NATURALES

*obtenidas por evaporación
espontánea de*

♦♦ sus **AGUAS** ♦♦

EFICACÍSIMAS

En los Embarazos gástricos, Catarrros intestinales, Dispepsias, Enterocolitis crónicas, Congestiones del Cerebro del Hígado, del Bazo y de los Riñones, Diarreas biliosas, Disenterías crónicas, Atonías intestinales, Catarrros de la Vejiga, Vagina y Matriz, etc.

SALES NATURALES

para

LOCIÓN Y BAÑO

Botes de Un kilo de SALES

UTILÍSIMAS para combatir el Reumatismo, la Gota y Artritis en todas sus manifestaciones

DE SEGURO ÉXITO contra el Herpetismo, Escrofulismo, Eczemas y demás enfermedades de la piel.

INSUSTITUIBLES en las afecciones de las vías Génito-urinarias de la mujer.

FARMACIAS Y DROGUERÍAS

Depósito, Rambla de Cataluña, 116. — BARCELONA

ROBUSTINA ✕ **DURÁN Y ESPAÑA**

Solución azucarada inalterable de extractos tónicos y glicero-fos-fatos. Cada cucharada de las de postres (20 gramos) contiene: Extractos hidro-alcohólicos de quina, Nuez de Kola y Coca del Perú aa 15 centigramos; y medio gramo en total, de glicero-fos-fatos cálcico, sódico, magnésico y ferroso, correspondiendo al último 10 centigramos.

EN VENTA en todas las farmacias

DEPÓSITO: FARMACIA DE GENOVÉ, Rambla del Centro, frente al Liceo y de **DURÁN Y ESPAÑA**, Valencia, 278.

EMULSION FORCADA

Fué la *Laureada* con el PRIMER PREMIO en el concurso que convocó el Colegio de Farmacéuticos de Barcelona por ser la *Única* que no contiene ningún agente emulcente artificioso é indigesto y está compuesta exclusivamente de productos nutritivos naturales, *Aceite puro de hígado de bacalao*, la grasa reconstituyente por excelencia, y *Cascina*, el alimento azoado de mayor valor nutritivo conocido, la cual goza además de propiedades tan eminentemente emulcentes, que mantiene por sí sola emulsionado al aceite en un grado tan extremado y sutil de división, que es digerido en totalidad y asimilado directamente sin fatiga ni trabajo digestivo de ninguna clase. Es la forma racional y única de tomar con gusto y fruición y con admirable é inmediato resultado un verdadero aceite puro de hígado de bacalao glicero-fostado y de lograr un aumento de su eficacia prodigiosamente extraordinario.

EMULSIÓN NADAL

ÚNICA con 80 por 100. aceite bacalao primera, glicero-fosfatos, hipofosfitos, glicerina. **La mejor.** Reconstituyente, tónico-nutritivo. Niños, viejos; consunción, convalecencias, embarazo, lactancia; tos, tisis, escrófulas, linfatismo, raquitismo, anemia, diabetes, gota, dolores, nervios. Análisis Dres. Bonet y Codina, aprobación Colegios Médicos y Farmacéuticos. — **Medalla de plata.** Farmacias y Droguerías.

Jarabe Hipofosfitos NADAL

con **Neurostina.** Tónico reconstituyente, estimulante, **Hipofosfitos de cal, estriénina, hierro, manganeso, quinina, sosa, cuasina, tónico a: argo y neurostina** (fósforo orgánico). Anemia cerebral, enfermedades medulares acelera digestión, detiene caducidad orgánica. Cumple indicaciones **hipofosfitos.** Preparación esmerada, productos escogidos — **Medalla de plata.** Farmacias y Droguerías

DISCURSO LEIDO

EN LA

REAL ACADEMIA DE MEDICINA Y CIRUGÍA DE BARCELONA

en el acto de la recepción del académico electo

Dr. D. Mariano Batllés y Bertrán de Lís

>◊<

DISCURSO DE CONTESTACION

DEL

Dr. D. Miguel A. Fargas y Roca

ACADÉMICO NUMERARIO

AGENDA MÉDICO-QUIRÚRGICA

DE BOLSILLO

ó

MEMORÁNDUM TERAPÉUTICO, FORMULARIO MODERNO Y DIARIO DE VISITA PARA 1906

Y USO DE LOS MÉDICOS, CIRUJANOS Y FARMACÉUTICOS

BAJO LA DIRECCIÓN FACULTATIVA

DEL Dr. D. GUSTAVO REBOLES Y CAMPOS

CONTIENE: *El diario en blanco, para la anotación de las visitas que se tengan que hacer, el número de ellas y la clase de servicios prestados, así como el nombre y domicilio de los clientes y honorarios que se perciban.*—Calendario.—Tarifa de correos.—**Memorándum de terapéutica médico-quirúrgica y obstétrica.**—*Formulario magistral y de medicamentos modernos.*—Tablas de posología.—Venenos y contravenenos.—*Aguas minerales.*—Leyes y decretos publicados el año anterior.—Escuelas y Facultades.—Academias de toda España.—Cuerpo de Sanidad militar.—Sección de Sanidad de la Armada.—Cuadros generales de la enseñanza de las Facultades de Medicina, Farmacia y Veterinaria de toda España.—Arancel de derechos que devengan los médicos.—Sociedades médicas.—Colegio de Farmacéuticos.—Médicos forenses.—Hospitales.—Museos.—Periódicos.—Lista de los facultativos.—Calles.—Tarifa de coches y tranvías, con las últimas salidas de éstos.

MEDICAMENTOS

Una nomenclatura de medicamentos nuevos

PRECIOS

EN PROVINCIAS

Pesetas

En tela á la inglesa.	3'00
Con seda y cantos dorados, Agenda dividida en dos partes.	4'00
Con papel moaré, Agenda dividida en dos partes.	3'00

XX
ESPECIALIDADES

AMARGÓS

PREMIADAS EN LAS EXPOSICIONES UNIVERSALES DE PARÍS 1900 Y BARCELONA 1888

*Aprobadas y recomendadas por la Facultad Médica
de España y América*

Recomendamos para los convalecientes y personas delicadas el

VINO AMARGÓS

Tónico, nutritivo, de Peptona, Quina, Coca del Perú y vino de Málaga
que estimula el apetito, activa la nutrición y restablece las fuerzas

Recomendamos para favorecer el trabajo intelectual y curar la neurastenia el

VINO VITAL AMARGÓS

al extracto de *Acanthea virilis* compuesto

Poderoso reparador y estimulante de las fuerzas físicas e intelectuales.

Recomendamos para los niños débiles, raquíticos y escrofulosos el

VINO IODO TANICO FOSFATADO AMARGÓS

que fortalece, robustece y purifica

substituyendo con ventaja al aceite de hígado de bacalao y sus emulsiones.

Recomendamos para curar las enfermedades del estómago e intestinos el

ELÍXIR CLORHIDRO PÉPSICO AMARGÓS

de Pepsina, Colombo, Nuez vómica y Acido clorhídrico
delicioso medicamento que suple en los enfermos la falta de jugo gástrico, elemento indispensable para hacer una buena digestión

Recomendamos para curar las enfermedades nerviosas el

ELÍXIR POLIBROMURADO AMARGÓS

que calma, regulariza y fortifica los nervios. Su acción rápida y maravillosa en la Epilepsia (mal de San Pau), Corea (baile de San Vito), Insomnios, Histerismo, Vértigos, Neuralgias, Palpitaciones, Convulsiones, Temblores, Desvanecimientos, Agitación nocturna, etc. Más activo y mejor tolerado que los jarabes de naranjas y de bromuro potásico.

El Elixir polibromurado Amargós, lo constituyen los bromuros potásico, sódico amónico y estrónico, químicamente puros, asociados con sustancias tónico amargas. Cada cucharada de 15 gramos contiene dos gramos de bromuro.

Cuidado con las imitaciones

Depósito general: FARMACIA AMARGÓS

Plaza de Santa Ana, núm. 9, esquina á la calle Santa Ana. — **Barcelona**

22.292

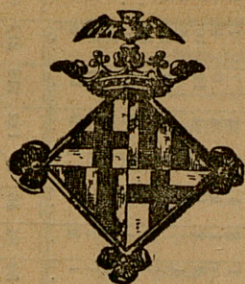

BOLETÍN ESTADÍSTICO

Barcelona: Diciembre de 1905

SITUACIÓN DE BARCELONA

(DETERMINADA POR LA REAL ACADEMIA DE CIENCIAS Y ARTES)

Latitud geográfica. 41° 22' 59" N.

Longitud. 0h 23m 25s 9 E. de Madrid

Accidentes auxiliados en los Dispensarios, clasificados por la causa que los produjo y sexo, durante el mes de Noviembre de 1905.

DISPENSARIOS	FORTUITOS										Á MANO AIRADA						VOLUNTA- RIOS		Total general. . . .
	Trabajo. . .		Atropello por carruaje. . .		Máquina. . .		Mordeduras		Otras cau- sas. . . .		Total.	Agresión. . .		Total.	Total.	Total.			
	V.	H.	V.	H.	V.	H.	V.	H.	V.	H.		V.	H.				V.	H.	
De las Casas Consistoriales.									29	14	43	16	4	7	8	35			78
De la Barceloneta.	23	1			7		2				33	16	2	9		27			60
De Hostafranchs.	3		3	1			1	1	19	7	35	4	1	5	3	13	1		49
De Santa Madrona.	14		2	1			3		28	17	65	8	5	6	2	16		1	82
De la Universidad.	8		5				4		47	32	96	13	4	3		20			116
Del Parque.	2	1		1	3	1	1		1	2	12	1				1			13
De Gracia.	7								21	13	41	6	2	2	10	20			61
Del Taulat.	14	9	3	2			2	2			32	3	1	6	2	12	1		45
De San Andrés.								1	5	3	9	2				2			11
De Sans.	2				1		1		5	2	11				2	2			13
De San Gervasio.	1	2						1	1	4	9	2				2			11
De San Martín.	4		2		1				10	1	18			1	4	5	1		24
De Las Corts de Sarriá.																			
Horta.														5		5			5
Totales.	78	13	15	5	12	1	12	7	166	95	404	66	15	44	31	160	3	1	563

ESTADO MODELO NUMERO 1

REGISTRO diario de los matrimonios, nacimientos y defunciones ocurridos en el Ayuntamiento de Barcelona durante el mes de Noviembre de 1905

CENSO DE POBLACIÓN CALCULADO 600,000.

Varones.

Hembras.

Total.

FECHAS		MATRIMONIOS										DEFUNCIONES CLASIFICADAS POR (1)												
		CLASIFICADOS POR EDADES DE LOS CONTRAYENTES										SEXOS												
		VARONES					HEMBRAS					ESTADOS					EDADES							
		DE MÁS DE					DE MÁS DE										DE MÁS DE							
		20 a 30..	30 a 40..	40 a 50..	50 a 60..	60	20 a 30..	30 a 40..	40 a 50..	50 a 60..	60	Solteros..	Casados..	Viudos..	En el claustro materno..	Hasta 5 meses..	3 a 6..	6 a 13..	13 a 20..	20 a 25..	25 a 40..	40 a 60..	60 a 80..	80
1	2	12	3	2	1	1	8	14	5	1	1	14	13	5	4	5	3	1	4	2	3	7	5	2
3	3	3	2	1	1	1	1	5	2	1	1	12	5	2	3	2	1	1	1	1	3	6	4	1
4	4	4	3	1	1	1	1	4	1	1	1	18	20	1	3	3	2	1	1	3	6	6	1	1
5	5	13	5	3	2	1	3	4	6	1	1	11	16	6	5	3	2	4	4	3	9	9	4	1
6	6	17	3	3	1	1	4	14	7	1	1	23	19	11	4	3	2	1	1	3	6	8	12	1
7	7	14	2	1	1	1	11	11	2	1	2	18	13	6	3	3	1	1	1	1	5	5	1	1
8	8	7	3	1	1	1	2	10	1	1	2	14	16	9	1	3	1	1	1	3	4	8	1	1
9	9	3	1	1	1	1	4	4	1	1	5	11	9	4	2	2	1	1	1	3	6	5	1	1
10	10	2	1	1	1	1	1	11	1	1	1	10	7	4	2	4	1	1	1	3	5	3	1	1
11	11	2	1	1	1	1	1	13	1	1	1	9	11	6	2	1	1	1	1	1	6	2	1	1
12	12	2	1	1	1	1	1	7	1	1	1	8	14	9	2	1	1	1	1	1	5	4	1	1
13	13	6	2	1	1	1	1	13	1	1	1	16	12	6	4	1	1	1	1	1	4	3	1	1
14	14	5	2	1	1	1	1	19	1	1	1	14	14	7	1	1	1	1	1	1	3	4	1	1
15	15	7	2	1	1	1	1	14	1	1	1	13	14	9	2	1	1	1	1	1	2	4	1	1
16	16	3	2	1	1	1	1	13	1	1	1	10	14	7	8	1	1	1	1	1	5	4	1	1
17	17	7	3	1	1	1	1	16	1	1	1	17	14	13	8	1	1	1	1	1	10	6	1	1
18	18	12	6	1	1	1	1	17	1	1	1	14	13	8	10	1	1	1	1	1	4	7	1	1
19	19	27	8	1	1	1	1	17	1	1	1	15	12	9	5	1	1	1	1	1	4	12	1	1
20	20	10	6	1	1	1	1	16	1	1	1	14	16	10	2	1	1	1	1	1	4	10	1	1
21	21	16	1	1	1	1	1	17	1	1	1	18	15	11	1	1	1	1	1	1	4	8	1	1
22	22	6	5	1	1	1	1	19	1	1	1	14	16	9	1	1	1	1	1	1	4	10	1	1
23	23	12	5	1	1	1	1	18	1	1	1	15	11	7	1	1	1	1	1	1	4	8	1	1
24	24	15	1	1	1	1	1	17	1	1	1	16	16	11	1	1	1	1	1	1	4	10	1	1
25	25	11	1	1	1	1	1	14	1	1	1	16	16	11	1	1	1	1	1	1	4	8	1	1
26	26	13	5	1	1	1	1	18	1	1	1	14	13	7	1	1	1	1	1	1	3	8	1	1
27	27	16	1	1	1	1	1	21	1	1	1	13	13	6	1	1	1	1	1	1	3	10	1	1
28	28	3	1	1	1	1	1	19	1	1	1	22	10	6	1	1	1	1	1	1	2	10	1	1
29	29	9	4	1	1	1	1	21	1	1	1	14	12	10	1	1	1	1	1	1	6	8	1	1
30	30	9	3	1	1	1	1	24	1	1	1	12	14	16	1	1	1	1	1	1	6	10	1	1
31	31	5	2	1	1	1	1	23	1	1	1	12	14	16	1	1	1	1	1	1	6	8	1	1
Total general		56	47	46	41	38	56	47	46	41	38	422	498	463	55	72	50	34	46	46	122	219	213	59
Total general		56	47	46	41	38	56	47	46	41	38	422	498	463	55	72	50	34	46	46	122	219	213	59

(1) Se ha adoptado esta clasificación atendiendo a la acción administrativa que debe ejercitarse en el régimen sanitario de la legislación vigente; y en este sentido, las enfermedades consignadas en el grupo de infecciones excluyéndose de la medida sanitaria con relación a las personas y a las cosas de su uso; así como las del grupo de infecciones contagiosas implican la necesidad de ejecutar las disposiciones establecidas sobre aislamiento de las personas y desinfección de las materias corrientes y de las habitaciones de los enfermos.

CONTINUACIÓN DEL ESTADO MODELO NÚMERO 1

DEFUNCIONES CLASIFICADAS POR

ENFERMEDADES INFECCIOSAS

ENFERMEDADES INFECCIO-CONTAGIOSAS

Hidrofobia....	H.	1	2	3	4	5	6	7	8	9	10	11	12	13	14	15	16	17	18	19	20	21	22	23	24	25	26	27	28	29	30	31
	V.	1	2	3	4	5	6	7	8	9	10	11	12	13	14	15	16	17	18	19	20	21	22	23	24	25	26	27	28	29	30	31
Pústula maligna.	H.	1	2	3	4	5	6	7	8	9	10	11	12	13	14	15	16	17	18	19	20	21	22	23	24	25	26	27	28	29	30	31
	V.	1	2	3	4	5	6	7	8	9	10	11	12	13	14	15	16	17	18	19	20	21	22	23	24	25	26	27	28	29	30	31
Sífilis.....	H.	1	2	3	4	5	6	7	8	9	10	11	12	13	14	15	16	17	18	19	20	21	22	23	24	25	26	27	28	29	30	31
	V.	1	2	3	4	5	6	7	8	9	10	11	12	13	14	15	16	17	18	19	20	21	22	23	24	25	26	27	28	29	30	31
Lepra.....	H.	1	2	3	4	5	6	7	8	9	10	11	12	13	14	15	16	17	18	19	20	21	22	23	24	25	26	27	28	29	30	31
	V.	1	2	3	4	5	6	7	8	9	10	11	12	13	14	15	16	17	18	19	20	21	22	23	24	25	26	27	28	29	30	31
Tuberculosis...	H.	1	2	3	4	5	6	7	8	9	10	11	12	13	14	15	16	17	18	19	20	21	22	23	24	25	26	27	28	29	30	31
	V.	1	2	3	4	5	6	7	8	9	10	11	12	13	14	15	16	17	18	19	20	21	22	23	24	25	26	27	28	29	30	31
Difteria.....	H.	1	2	3	4	5	6	7	8	9	10	11	12	13	14	15	16	17	18	19	20	21	22	23	24	25	26	27	28	29	30	31
	V.	1	2	3	4	5	6	7	8	9	10	11	12	13	14	15	16	17	18	19	20	21	22	23	24	25	26	27	28	29	30	31
Coqueluche...	H.	1	2	3	4	5	6	7	8	9	10	11	12	13	14	15	16	17	18	19	20	21	22	23	24	25	26	27	28	29	30	31
	V.	1	2	3	4	5	6	7	8	9	10	11	12	13	14	15	16	17	18	19	20	21	22	23	24	25	26	27	28	29	30	31
Disenteria....	H.	1	2	3	4	5	6	7	8	9	10	11	12	13	14	15	16	17	18	19	20	21	22	23	24	25	26	27	28	29	30	31
	V.	1	2	3	4	5	6	7	8	9	10	11	12	13	14	15	16	17	18	19	20	21	22	23	24	25	26	27	28	29	30	31
Puerperales...	H.	1	2	3	4	5	6	7	8	9	10	11	12	13	14	15	16	17	18	19	20	21	22	23	24	25	26	27	28	29	30	31
	V.	1	2	3	4	5	6	7	8	9	10	11	12	13	14	15	16	17	18	19	20	21	22	23	24	25	26	27	28	29	30	31
Influenza ó gripe...	H.	1	2	3	4	5	6	7	8	9	10	11	12	13	14	15	16	17	18	19	20	21	22	23	24	25	26	27	28	29	30	31
	V.	1	2	3	4	5	6	7	8	9	10	11	12	13	14	15	16	17	18	19	20	21	22	23	24	25	26	27	28	29	30	31
Tifoideas.....	H.	1	2	3	4	5	6	7	8	9	10	11	12	13	14	15	16	17	18	19	20	21	22	23	24	25	26	27	28	29	30	31
	V.	1	2	3	4	5	6	7	8	9	10	11	12	13	14	15	16	17	18	19	20	21	22	23	24	25	26	27	28	29	30	31
Erisipela.....	H.	1	2	3	4	5	6	7	8	9	10	11	12	13	14	15	16	17	18	19	20	21	22	23	24	25	26	27	28	29	30	31
	V.	1	2	3	4	5	6	7	8	9	10	11	12	13	14	15	16	17	18	19	20	21	22	23	24	25	26	27	28	29	30	31
Escarlatina....	H.	1	2	3	4	5	6	7	8	9	10	11	12	13	14	15	16	17	18	19	20	21	22	23	24	25	26	27	28	29	30	31
	V.	1	2	3	4	5	6	7	8	9	10	11	12	13	14	15	16	17	18	19	20	21	22	23	24	25	26	27	28	29	30	31
Sarampión.....	H.	1	2	3	4	5	6	7	8	9	10	11	12	13	14	15	16	17	18	19	20	21	22	23	24	25	26	27	28	29	30	31
	V.	1	2	3	4	5	6	7	8	9	10	11	12	13	14	15	16	17	18	19	20	21	22	23	24	25	26	27	28	29	30	31
Viruela.....	H.	1	2	3	4	5	6	7	8	9	10	11	12	13	14	15	16	17	18	19	20	21	22	23	24	25	26	27	28	29	30	31
	V.	1	2	3	4	5	6	7	8	9	10	11	12	13	14	15	16	17	18	19	20	21	22	23	24	25	26	27	28	29	30	31
Total parcial	H.	1	2	3	4	5	6	7	8	9	10	11	12	13	14	15	16	17	18	19	20	21	22	23	24	25	26	27	28	29	30	31
	V.	1	2	3	4	5	6	7	8	9	10	11	12	13	14	15	16	17	18	19	20	21	22	23	24	25	26	27	28	29	30	31
Otras.....	H.	1	2	3	4	5	6	7	8	9	10	11	12	13	14	15	16	17	18	19	20	21	22	23	24	25	26	27	28	29	30	31
	V.	1	2	3	4	5	6	7	8	9	10	11	12	13	14	15	16	17	18	19	20	21	22	23	24	25	26	27	28	29	30	31
Pelagra.....	H.	1	2	3	4	5	6	7	8	9	10	11	12	13	14	15	16	17	18	19	20	21	22	23	24	25	26	27	28	29	30	31
	V.	1	2	3	4	5	6	7	8	9	10	11	12	13	14	15	16	17	18	19	20	21	22	23	24	25	26	27	28	29	30	31
Actinomicosis...	H.	1	2	3	4	5	6	7	8	9	10	11	12	13	14	15	16	17	18	19	20	21	22	23	24	25	26	27	28	29	30	31
	V.	1	2	3	4	5	6	7	8	9	10	11	12	13	14	15	16	17	18	19	20	21	22	23	24	25	26	27	28	29	30	31
Paludismo.....	H.	1	2	3	4	5	6	7	8	9	10	11	12	13	14	15	16	17	18	19	20	21	22	23	24	25	26	27	28	29	30	31
	V.	1	2	3	4	5	6	7	8	9	10	11	12	13	14	15	16	17	18	19	20	21	22	23	24	25	26	27	28	29	30	31
Reumatismo....	H.	1	2	3	4	5	6	7	8	9	10	11	12	13	14	15	16	17	18	19	20	21	22	23	24	25	26	27	28	29	30	31
	V.	1	2	3	4	5	6	7	8	9	10	11	12	13	14	15	16	17	18	19	20	21	22	23	24	25	26	27	28	29	30	31
FECHAS.....		1	2	3	4	5	6	7	8	9	10	11	12	13	14	15	16	17	18	19	20	21	22	23	24	25	26	27	28	29	30	31

CONCLUSIÓN DEL ESTADO MODELO NUMERO 1

140

DEFUNCIONES CLASIFICADAS POR

ENFERMEDADES INFECTO-CONTAGIOSAS		ENFERMEDADES COMUNES		MUERTE VIOLENTA	
Peste.....	V. H.	Total parcial... V. H.	Total parcial... V. H.	Total parcial... V. H.	Total general..... V. H.
	1 2 3 4 5 6 7 8 9 10 11 12 13 14 15 16 17 18 19 20 21 22 23 24 25 26 27 28 29 30 31				
Fiebre amarilla...	V. H.	Total parcial... V. H.	Total parcial... V. H.	Total parcial... V. H.	Total general..... V. H.
	1 2 3 4 5 6 7 8 9 10 11 12 13 14 15 16 17 18 19 20 21 22 23 24 25 26 27 28 29 30 31				
Tétanos.....	V. H.	Total parcial... V. H.	Total parcial... V. H.	Total parcial... V. H.	Total general..... V. H.
	1 2 3 4 5 6 7 8 9 10 11 12 13 14 15 16 17 18 19 20 21 22 23 24 25 26 27 28 29 30 31				
Otras.....	V. H.	Total parcial... V. H.	Total parcial... V. H.	Total parcial... V. H.	Total general..... V. H.
	1 2 3 4 5 6 7 8 9 10 11 12 13 14 15 16 17 18 19 20 21 22 23 24 25 26 27 28 29 30 31				
Asesidentes de la dentición.	V. H.	Total parcial... V. H.	Total parcial... V. H.	Total parcial... V. H.	Total general..... V. H.
	1 2 3 4 5 6 7 8 9 10 11 12 13 14 15 16 17 18 19 20 21 22 23 24 25 26 27 28 29 30 31				
En el claustro materno...	V. H.	Total parcial... V. H.	Total parcial... V. H.	Total parcial... V. H.	Total general..... V. H.
	1 2 3 4 5 6 7 8 9 10 11 12 13 14 15 16 17 18 19 20 21 22 23 24 25 26 27 28 29 30 31				
Cancerosas.....	V. H.	Total parcial... V. H.	Total parcial... V. H.	Total parcial... V. H.	Total general..... V. H.
	1 2 3 4 5 6 7 8 9 10 11 12 13 14 15 16 17 18 19 20 21 22 23 24 25 26 27 28 29 30 31				
Circulatorio..	V. H.	Total parcial... V. H.	Total parcial... V. H.	Total parcial... V. H.	Total general..... V. H.
	1 2 3 4 5 6 7 8 9 10 11 12 13 14 15 16 17 18 19 20 21 22 23 24 25 26 27 28 29 30 31				
Respiratorio.	V. H.	Total parcial... V. H.	Total parcial... V. H.	Total parcial... V. H.	Total general..... V. H.
	1 2 3 4 5 6 7 8 9 10 11 12 13 14 15 16 17 18 19 20 21 22 23 24 25 26 27 28 29 30 31				
Digestivo...	V. H.	Total parcial... V. H.	Total parcial... V. H.	Total parcial... V. H.	Total general..... V. H.
	1 2 3 4 5 6 7 8 9 10 11 12 13 14 15 16 17 18 19 20 21 22 23 24 25 26 27 28 29 30 31				
Génito-urinario.	V. H.	Total parcial... V. H.	Total parcial... V. H.	Total parcial... V. H.	Total general..... V. H.
	1 2 3 4 5 6 7 8 9 10 11 12 13 14 15 16 17 18 19 20 21 22 23 24 25 26 27 28 29 30 31				
Locomotor..	V. H.	Total parcial... V. H.	Total parcial... V. H.	Total parcial... V. H.	Total general..... V. H.
	1 2 3 4 5 6 7 8 9 10 11 12 13 14 15 16 17 18 19 20 21 22 23 24 25 26 27 28 29 30 31				
Cerebro-espinal..	V. H.	Total parcial... V. H.	Total parcial... V. H.	Total parcial... V. H.	Total general..... V. H.
	1 2 3 4 5 6 7 8 9 10 11 12 13 14 15 16 17 18 19 20 21 22 23 24 25 26 27 28 29 30 31				
Otras generales....	V. H.	Total parcial... V. H.	Total parcial... V. H.	Total parcial... V. H.	Total general..... V. H.
	1 2 3 4 5 6 7 8 9 10 11 12 13 14 15 16 17 18 19 20 21 22 23 24 25 26 27 28 29 30 31				
Accidente.....	V. H.	Total parcial... V. H.	Total parcial... V. H.	Total parcial... V. H.	Total general..... V. H.
	1 2 3 4 5 6 7 8 9 10 11 12 13 14 15 16 17 18 19 20 21 22 23 24 25 26 27 28 29 30 31				
Suicidio.....	V. H.	Total parcial... V. H.	Total parcial... V. H.	Total parcial... V. H.	Total general..... V. H.
	1 2 3 4 5 6 7 8 9 10 11 12 13 14 15 16 17 18 19 20 21 22 23 24 25 26 27 28 29 30 31				
Homicidio.....	V. H.	Total parcial... V. H.	Total parcial... V. H.	Total parcial... V. H.	Total general..... V. H.
	1 2 3 4 5 6 7 8 9 10 11 12 13 14 15 16 17 18 19 20 21 22 23 24 25 26 27 28 29 30 31				
Ejecución de justicia.	V. H.	Total parcial... V. H.	Total parcial... V. H.	Total parcial... V. H.	Total general..... V. H.
	1 2 3 4 5 6 7 8 9 10 11 12 13 14 15 16 17 18 19 20 21 22 23 24 25 26 27 28 29 30 31				
Total parcial... Total general.....	V. H.	Total parcial... V. H.	Total parcial... V. H.	Total parcial... V. H.	Total general..... V. H.
	1 2 3 4 5 6 7 8 9 10 11 12 13 14 15 16 17 18 19 20 21 22 23 24 25 26 27 28 29 30 31				

RESUMEN número de matrimonios, nacimientos y defunciones ocurridos en este Municipio de Barcelona durante el mes de Noviembre de 1905

M A T R I M O N I O S		N A C I M I E N T O S		D E F U N C I O N E S P O R E D A D E S	
CLASIFICADOS POR EDADES DE LOS CONTRAYENTES		CLASIFICADOS POR EDADES DE LOS CONTRAYENTES		CLASIFICADOS POR EDADES DE LOS CONTRAYENTES	
VARONES	DE M Á S D E	HEMBRAS	DE M Á S D E	SEXOS	ESTADOS
Hasta 20 años. . .	60	2	60	56	56
	50 á 60.	5	40 á 60.	213	213
	40 á 50.	19	25 á 40.	122	122
	30 á 40.	50	20 á 25.	46	46
	20 á 30.	278	18 á 20.	46	46
	Hasta 20 años. . .	98	6 á 13.	84	84
Hasta 20 años. . .	60	4	3 á 6.	50	50
	50 á 60.	14	5 meses á 3 años	100	100
	40 á 50.	29	Hasta 5 meses.	72	72
	30 á 40.	117	En el claustro materno. .	55	55
	20 á 30.	263			
	Hasta 20 años. . .	5			
Total calculado		Total general.		Total general.	
Hembras.		Legítimos		Illegít.	
Varones.		Otros grados.		Hembras.	
		Primos hermanos.		Varones.	
		Tíos con sobrinos ó viceversa			
		Total general.			

SEXO	DEFUNCIONES CLASIFICADAS POR ENFERMEDADES (2)	
	INFECCIOSAS	INFECCIO-CONTAGIOSAS
	Total parcial... Otras Pelagra Actinomicosis Paludismo Reumatismo	Total parcial... Otras Tétanos Fiebre amarilla Hidrofobia Carbunclo Sífilis Lepra Tuberculosis Coqueluche Difteria Disenteria Puerperales Influenza ó grippe Tifoideas Erisipela Escarlatina Sarampión Viruela
Varones ..	6	8
Hembras..	5	5
TOTALES ..	11	13

11) Véase la circular de la Dirección general de Sanidad del 12 de Diciembre de 1899, publicada en la *Gaceta de Madrid* del día 16.

(1) Véase la circular de la Dirección general de Sanidad del 12 de Diciembre de 1898, publicada en la *Gaceta de Madrid* del día 16.

(2) Se ha adoptado esta clasificación atendiendo a la acción administrativa que debe ejercitarse en el régimen sanitario de la legislación vigente; y en este sentido, las enfermedades consignadas en el grupo de infecciosas excluyen toda medida sanitaria con relación a las personas y a las cosas de su uso; así como las del grupo de infecto-contagiosas implican la necesidad de ejecutar las disposiciones establecidas sobre aislamiento de personas y desinfección de las materias continuas y de las habitaciones de los enfermos.

ESTADO MODELO NÚMERO 3

RESUMEN numérico de matrimonios, nacimientos y defunciones ocurridos en los partidos judiciales de Barcelona durante el mes de Noviembre de 1905 ()

DEFUNCIONES CLASIFICADAS POR (2)									
DESIGNACIÓN ALFABÉTICA	NACIMIENTOS					Enfermedades Infecciosas			
	CLASIFICADOS POR EDADES DE LOS CONTRAYENTES								
	VARONES		HEMBRAS		Total	SEXOS		ESTADOS	
Distritos	DE MÁS DE		DE MÁS DE		Total general.....	Hembras.....		Viudos.....	
	60.....		60.....			Varones.....		Casados.....	
	50 à 60..		50 à 60..					Solteros.....	
	40 à 50..		40 à 50..						
	30 à 40..		30 à 40..						
	20 à 30..		20 à 30..						
	Hasta 20 años.		Hasta 20 años.						
	2 37 11		2 37 11						
	1 54 29		1 54 29						
	2 52 31		2 52 31						
58 22 8		58 22 8							
5 253 117		5 253 117							
TOTAL.....		TOTAL.....							

(2) Se ha adoptado esta clasificación atendiendo a la acción administrativa que debe ejercitarse en el régimen sanitario de la legislación vigente; y en este sentido, las enfermedades consignadas en el grupo de infecciosas excluyen toda medida sanitaria con relación a las personas y a las cosas de su uso; así como la del grupo de infecto-contagiosas implican la necesidad de ejecutar las disposiciones establecidas sobre aislamiento de las personas y desinfección de las materias, contumaces y de las habitaciones de los enfermos.

ASILO DEL PARQUE

RECONOCIMIENTOS PRACTICADOS POR LOS FACULTATIVOS DEL DISPENSARIO ANEXO

durante el mes de Noviembre de 1905

	TURNO				Total de reconocimientos.	Días que representan los convencionales.	EDAD							ESTADO CIVIL			
	FIJO						Hasta 5 años.	De + de 5 á 15.	De + de 15 á 25.	De + de 25 á 40.	De + de 40 á 50.	De + de 50 á 60.	De + de 60 á 80.	De + de 80.	Solteros, comprendidas todas edades	Casados.	Vindos.
	Diurno.	Nocturno.	Convencional.	Indefinido.													
Varones..	166	454			60		9	23	204	122	170	80	30	12	428	87	135
Hembras	16	30	.	.	46	.	1	2	14	8	8	6	4	5	25	9	12
TOTALES.	182	514			696		10	25	218	130	178	86	34	15	453	96	147

	NATURALEZA																								
	NACIONALES											EXTRANJEROS													
	Catalanes.	Aragoneses.	Valencianos.	Andaluces.	Castellanos	Gallegos	Vasco-navarros.	Murcianos.	Extremeños.	Leoneses.	Asturianos.	Isleños.	Franceses.	Italianos.		Resto de Europa.	Antillanos.	Africanos.	Asiáticos.	Americanos.	Venéreo-sifilis.	Sarna.	Tiña.	Oftalmias contagiosas.	Baños ordenados.
Varones..	284	118	86	28	68	12	.	4	2	6	4	6	10	4	2	.	4	.	4	14	13	2	2	166	24
Hembras	10	12	14	6	4	16	.
TOTALES.	294	180	100	34	72	12	8	4	2	6	4	6	10	4	2	.	4	.	4	14	18	2	2	182	24

MOVIMIENTO de enfermos y accidentes asistidos por los Médicos Municipales en las Casas Consistoriales y Tenencias de Alcaldía de Barcelona durante el mes de Septiembre de 1905.

Enfermedades en tratamiento del mes anterior.	Enfermos y accidentes asistidos durante el mes actual.			Altas de asistencia á enfermos y accidentes durante el mes					Existencia de enfermos para el mes próximo.	Clasificación de los accidentes socorridos durante el mes.			Asistencia á
	Varones.	Hembras.	TOTAL	Por curación.	Por asistencia privada u otras causas.	Por traslado á hospitales.	Por fallecimiento.	TOTAL		Fortuitos.	A mano alzada.	Voluntarios.	
1138	1234	1367	2601	940	213	425	65	1663	936	406	159	7	45
													88

Clasificación de las enfermedades asistidas durante el mes de Diciembre de 1904.

INFECCIOSAS Y CONTAGIOSAS							COMUNES							AFECCIONES	
							Localizadas en el aparato							por	
Viruela.	Difteria.	Tifoideas.	Puerperales.	Palúdicas.	Tuberculosas.	Otras infecciosas y contagiosas.	Circulatorio.	Respiratorio.	Génito-urinario	Locomotor.	Digestivo.	Cerebro-espinal	Sin localizar ó de más enfermedades comunes.	Traumatismo.	Intoxicación.
23	3	87	12	5	155	185	68	198	94	87	463	136	296	56	3

ASISTENCIA PÚBLICA Y DESINFECCIÓN

Servicios prestados por el Cuerpo Médico Municipal de Barcelona durante el mes de Noviembre de 1905

LOCALES	Heridos auxiliados. .	Operaciones practicadas.	Visitas gratuitas en el local. . . .	Visitas á domicilio	RECONOCIMIENTOS		Certificaciones é informes.	Auxilios á embriagados.	Vacunaciones. . .	Servicios varios. .	Totales parciales..
					Á personas	Á personas alienadas					
Dispensario de las Casas Consistoriales. . . .	78	9	680	12	38	5	174	21	102	—	1119
Id. de la Barceloneta.	60	56	2913	94	3	—	42	2	4	—	3174
Id. de Hostafranchs.	49	4	524	3	21	1	—	3	27	5	637
Id. de Santa Madrona.	82	31	2421	11	—	—	160	13	81	43	2842
Id. de la Universidad.	116	—	895	33	62	—	20	2	31	30	1189
Id. del Parque.	12	1	175	4	696	—	32	—	19	15	954
Id. de Gracia.	61	18	2421	10	—	—	85	6	29	14	1435
Id. del Taulat.	45	9	198	6	—	2	77	8	10	—	35
Id. de San Andrés.	11	2	512	31	16	1	7	6	5	15	606
Id. de Sans.	13	—	19	3	23	—	—	—	8	5	71
Id. de San Gervasio.	11	3	32	2	6	1	2	1	10	9	77
Id. de San Martín.	24	11	504	1	2	1	—	3	27	5	637
Id. de Las Corts.	—	—	—	—	—	—	—	—	—	—	—
Id. de Horta.	8	1	23	3	—	1	1	—	6	—	43
Asilo del Parque.	—	14	5456	—	—	12	20	—	15	—	5517
Asilo de la Calle del Cid.	—	—	—	—	—	—	—	—	—	909	974
Beneficencia domiciliaria.	—	—	—	—	65	—	—	—	—	—	—
Casa Lactancia.	—	—	312	—	44	—	—	—	—	8790	9146
TOTALES GENERALES.	570	159	15876	213	976	24	620	55	374	9846	46128

Servicios de vacunación y revacunación durante el mes de Noviembre 1905

CENTROS	VACUNACIONES						Resultado			REVACUNACIONES						Resultado			Certificados expedidos...
	De 1 año	De 1 a 5..	De 5 a 10..	De 10 a 15..	Total...	Hembras..	Positivo..	Negativo..	Ignorado..	De 10 años..	De 10 a 15..	De 15 a 20..	Total...	Varones..	Hembras..	Positivo..	Negativo..	Ignorado..	
Dispens.º Casas Consist..	14	19	7	1	41	24	5	8	28	13	43	6	61	43	18	1	1	59	100
Idem de la Barceloneta..	2	1	1	.	4	2	.	4
Idem de Hostafranchs..	7	13	1	.	21	11	1	20	.	.	.	4	3	7	7	.	.	7	.
Idem de Santa Madrona..	15	10	8	.	33	16	17	2	31	2	25	21	48	43	5	1	2	45	159
Idem de la Universidad..	5	3	4	1	13	4	8	.	13	7	6	5	18	12	6	.	.	18	6
Idem del Parque..	6	4	2	1	13	5	5	3	5	3	1	2	6	4	2	2	1	3	16
Idem de Gracia..	.	4	2	.	6	2	4	2	4	1	11	11	23	8	15	1	.	22	25
Idem de San Martín..	1	2	3	2	8	7	1	.	5	.	1	.	1	1	.	.	.	1	.
Idem del Taulat..	1	3	.	.	4	2	2	.	4	.	4	2	6	2	4	.	3	3	77
Idem de San Andrés..	.	4	1	.	5	3	2	5
Idem de Sans..	.	1	4	2	7	4	3	1	2	4	.	.	1	1	1	.	.	1	.
Idem de San Gervasio..	1	.	2	.	3	3	.	1	1	1	6	1	7	7	.	.	3	4	.
Idem de las Cortes Sarriá..
Idem de Horta..	2	2	2	.	6	3	3	.	6
Laboratorio Microbiológ.	15	14	1	1	31	17	14	18	13	1	1	.	2	1	1	1	1	1	.
Asilo del Parque..	15	15	9	6	.	15	6
Beneficencia domiciliaria..
TOTALES..	69	80	38	8	195	96	38	25	137	26	102	67	195	131	64	.	610	179	899

Servicios prestados por el Laboratorio Microbiológico durante el mes de Noviembre de 1905

Consultas de personas mordidas por animales..	80
Personas vacunadas contra la rabia..	28
Curaciones de heridas causadas por animales..	73
Perros vagabundos cazados en las calles de la Ciudad..	955
Perros devueltos a sus dueños pagando la multa..	172
Perros entregados a la Facultad de Medicina..	.
Perros asfixiados..	809
Animales conducidos por sus dueños a las perreras de este Instituto para ser observados	80
Individuos vacunados contra la viruela..	31
Vacuna entregada al Decanato para los Dispensarios municipales (tubos)..	80
Siero antidiftérico entregado para los Dispensarios municipales (tubos)..	25
Análisis bacteriológico de aguas..	.

DEMOGRAFÍA MÉDICA DE BARCELONA

COMPRENDIENDO LAS POBLACIONES AGREGADAS)

ESTADO de los enfermos asistidos en sus domicilios por los señores Facultativos del Cuerpo Médico Municipal, durante el mes de Noviembre 1905.

CLASIFICACIÓN DE LOS ASISTIDOS POR EDADES Y PERÍODOS DE LA VIDA

VERIFICACION DE LOS ACUSADOS POR CRIMENES Y FALTAS DE LA LEY																								
ENFERMEDADES INFECCIOSAS Y CONTAGIOSAS		Modifi- cación.		1.ª den- tición. De más de 5 m. a 5 a.		Transi- ción. De más de 5 a 6 años.		2.ª den- tición. De más de 6 a 13..		Puber- tad. De más de 13 a 20.		Nubili- dad. De más de 20 a 25.		Virili- dad. De más de 25 a 40.		Virilidad descen- diente. De más de 40 a 60.		Senec- tud. De más de 60 a 80.		Dece- pitud. De más de 80 años.		Totales parcia- les.....		Totales generales.
		Hasta 5 m.		V. H.		V. H.		V. H.		V. H.		V. H.		V. H.		V. H.		V. H.		V. H.		V. H.		
		7.	8.	9.	10.	11.	12.	13.	14.	15.	16.	17.	18.	19.	20.	21.	22.	23.	24.	25.	26.	27.	28.	
Viruela.	{ Altas. Muertos. En tratamiento.	1	6	5	2	1	2	1	2	1	2	1	2	1	2	1	2	1	2	1	2	1	2	1
Sarampión.	{ Altas. Muertos. En tratamiento.	3	1	2	4	3	1	2	1	1	1	1	1	1	1	1	1	1	1	1	1	1	1	1
Escarlatina	{ Altas. Muertos. En tratamiento.	1	1	1	1	1	1	1	1	1	1	1	1	1	1	1	1	1	1	1	1	1	1	1
Angina y la- ringitis dif- térica. . . .	{ Altas. Muertos. En tratamiento.	1	1	1	1	1	1	1	1	1	1	1	1	1	1	1	1	1	1	1	1	1	1	1
Coqueluche.	{ Altas. Muertos. En tratamiento.	1	1	1	1	1	1	1	1	1	1	1	1	1	1	1	1	1	1	1	1	1	1	1
Enfermeda- des tifoí- deas.	{ Altas. Muertos. En tratamiento.	1	1	1	1	1	1	1	1	1	1	1	1	1	1	1	1	1	1	1	1	1	1	1
Enfermeda- des puerpe- rales.	{ Altas. Muertos. En tratamiento.	1	1	1	1	1	1	1	1	1	1	1	1	1	1	1	1	1	1	1	1	1	1	1
Intermiten- tes palúdi- cas.	{ Altas. Muertos. En tratamiento.	1	1	1	1	1	1	1	1	1	1	1	1	1	1	1	1	1	1	1	1	1	1	1
Disenteria..	{ Altas. Muertos. En tratamiento.	1	1	1	1	1	1	1	1	1	1	1	1	1	1	1	1	1	1	1	1	1	1	1
Sífilis. . .	{ Altas. Muertos. En tratamiento.	1	1	1	1	1	1	1	1	1	1	1	1	1	1	1	1	1	1	1	1	1	1	1
Gripe. . . .	{ Altas. Muertos. En tratamiento.	1	1	1	1	1	1	1	1	1	1	1	1	1	1	1	1	1	1	1	1	1	1	1
Hidrofobia.	{ Altas. Muertos. En tratamiento.	1	1	1	1	1	1	1	1	1	1	1	1	1	1	1	1	1	1	1	1	1	1	1
Tuberculosis	{ Altas. Muertos. En tratamiento.	1	1	1	1	1	1	1	1	1	1	1	1	1	1	1	1	1	1	1	1	1	1	1
Cólera. . . .	{ Altas. Muertos. En tratamiento.	1	1	1	1	1	1	1	1	1	1	1	1	1	1	1	1	1	1	1	1	1	1	1
Otras enferme- dades infe- ciosas y con- tagiosas. . .	{ Altas. Muertos. En tratamiento.	1	1	1	1	1	1	1	1	1	1	1	1	1	1	1	1	1	1	1	1	1	1	1
Totales parciales . . .		1	1	41	37	36	27	41	29	44	39	34	35	70	130	66	79	16	14	1	2	350	393	743
Enfermedades comunes. . .	{ Altas. Muertos. En tratamiento.	4	5	49	47	16	27	26	36	13	32	12	16	32	111	52	94	23	41	6	1	233	413	646
Totales parciales. . .		7	9	84	86	35	56	46	69	32	76	21	34	65	195	113	183	68	103	11	7	491	818	1299
RESUMEN																								
TOTALES PARCIALES		1	1	41	37	36	27	41	29	44	39	34	35	70	130	66	79	16	14	1	2	350	393	743
DE ENFERMEDADES INFECCIOSAS		1	1	41	37	36	27	41	29	44	39	34	35	70	130	66	79	16	14	1	2	350	393	743
DE ENFERMEDADES COMUNES. . .		7	9	84	83	35	56	45	69	32	76	21	34	65	195	113	183	68	103	11	7	491	818	1299
Totales generales. . .		8	10	125	123	71	83	86	93	76	115	55	69	135	325	179	262	84	117	12	9	831	1211	2042

Número de visitas efectuadas a estos enfermos, 16,297.—Han pasado al Hospital de Santa Cruz, 36.—Han pasado a la asistencia particular, 3.—Han pasado al Asilo del Parque, 0.—Operaciones practicadas, 4.—Certificaciones libradas, 634.—Servicios efectuados por los señores Auxiliares prácticos, 208.—Id. id. por las comadronas municipales, 197.—Id. id. por los Camilleros del Decanato, 78.—Inyecciones de suero antidiftérico, 18.—Niños asistidos en la Casa lactancia, 321.—Litros de leche suministrados a dichos niños 8,790.

Servicios prestados por la Sección 2.^a, ó de Higiene práctica
durante el mes de Noviembre de 1905

ENFERMEDADES QUE MOTIVARON LOS SERVICIOS	Desinfección domiciliaria			Extracción de Ropas...
	Soluciones an- tisépticas.	Desinfectan- tes químicos.	Ropas...	
ÓBITOS				
Cancer.	1	1	1	1
Coqueluche.	2	2	2	1
Difteria.	23	22	22	10
Escarlatina.	5	5	5	5
Fiebre tifoidea.	73	66	66	51
Gangrena.	1	1	1	1
Otras infecciosas.	5	5	5	4
Peritonitis.	1	1	1	1
Puerperal.	4	4	4	4
Pulmonía.	1	1	1	1
Sarampión.	12	11	11	4
Tuberculosis.	91	88	88	64
Viruela.	20	20	20	18
Totales	229	226	226	183
ENFERMOS				
Difteria.	8	27	4	3
Escarlatina.	6	16	5	4
Fiebre tifoidea.	50	386	44	38
Gangrena.	1	2	1	1
Otras infecciosas.	1	1	1	1
Sarampión.	15	34	15	11
Tuberculosis.	37	265	13	11
Viruela.	94	378	69	42
Totales	243	1109	151	110
TOTALES GENERALES.	452	1335	377	273

Ropas sometidas a gases antisépticos.	69	9
Ropas esterilizadas con calor húmedo en la estufa Geneste.	37	5
Objetos desinfectados en la cámara de fumigación.	5	32
Objetos destruidos por el fuego en el horno inodoro.	9	7
Servicios en el asilo del Parque y cementerios.	13	3
TOTAL.	167	71
INSPECCIONES FACULTATIVAS		
A domicilios y escuelas.	3	1
A lavaderos públicos, triperías, depósitos de estiércol, etc.	3	8
TOTAL.	6	9
TRÁFICO DE ROPAS USADAS		
Desinfección en las Casas de préstamos, almacenes de ropas y muebles usados, traperías, etc.	2	87
Prendas extraídas y devueltas.	5	26
Prendas desinfectadas en los mismos establecimientos.	1	373
Bultos expedidos y tratados con arreglo a la R. O. del 22 Noviembre 1886.	1	58
Marchamos colocados.	1	002
Inspecciones y desinfecciones de tranvías y ómnibus, coches de punto, carros y camillas.	1	0
TOTAL.	2	5484
DESINFECCIÓN DEL SUBSUELO		
Servicios especiales a establecim. públicos, mataderos, mercados, etc.	9	1
Otros servicios a la desinfección permanentes.	2	2
Número de retretes desinfectados.	1	104
Cloacas desinfectadas que representan 8865 imbornales.	2	20
TOTAL.	1	439
Prendas entregadas al Asilo del Parque.	4	1

INSTRUCCIÓN

BIBLIOTECAS	Núm. de volúmenes	Número de concurrentes.	Volumenes consultados.	Volumenes servidos a señoras.	OBRAS						
					Teología.	Jurisprudencia.	Ciencias y Artes.	Bellas letras.	Historia.	Enciclopedias y periódicos.	Manuscritos.
Universidad.	—	—	—	—	—	—	—	—	—	—	—
Arz.	81000	1331	1760	3	—	—	—	—	—	—	—

Tranvías y Ómnibus fijos.—Movimiento durante el mes

LÍNEAS	Longitud de la línea en kilómetros	Núm. de estaciones.	EN SERVICIO				Viajes efectuados durante el mes	Pasajeros transportados.
			Máquinas.	Caballos.	Coches.	Empleados en servicio.		
Barcelona a Badalona.	10	4	5	—	20	115	—	—
Barcelona a San Martín.	3'500	2	—	20	3	25	—	—
La Nueva Condal, Provenza al Parque.	3'400	1	—	65	15	44	—	—