

Núm. 1

Año XVIII

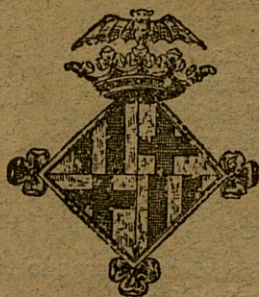

GACETA SANITARIA

DE BARCELONA

ÓRGANO DEL CUERPO MÉDICO MUNICIPAL

—
ENERO DE 1906
—

REDACCIÓN Y ADMINISTRACIÓN

CASAS CONSISTORIALES

JUNTA DIRECTIVA

<i>Presidente.</i>	Dr. D. Ignacio de Llorens.
<i>Vicepresidente 1.º.</i>	» » J. Homs y Parellada
<i>Id.</i>	<i>2.º.</i> Joaquín Teixidor
<i>Secretario.</i>	» » Juan Viñoly
<i>Vicesecretario.</i>	» » Evaristo de Llorens
<i>Secretario de actas.</i>	» » Antonio Baltá
<i>Vicesecretario de actas.</i>	» » Carlos Alcobé
<i>Tesorero.</i>	» » José M. ^a Soldevila
<i>Bibliotecario.</i>	» » José Puig y Mas

CONSEJO DE REDACCIÓN

Dr. D. Federico Viñas Cusi	Dr. D. Francisco Ferrando
» » Tomás Collado	» » Rafael Dalí
» » Pedro Ribas Pujol	» » Martín Martí
» » Germán Hernández	» » Mariano Durán
» » Santiago Roure	» » Enrique Seguí

CONDICIONES DE LA SUSCRIPCION

<i>España y Portugal.</i>	5	<i>ptas. año</i>
<i>Extranjero.</i>	7'50	» »
<i>Ultramar.</i>	10	» »

PAGO ANTICIPADO

La **Gaceta Sanitaria de Barcelona** se publicará una vez al mes.

Las obras que se remitan serán anunciadas; se les dedicará artículo bibliográfico cuando se reciban dos ejemplares.

La correspondencia, cambios, suscripciones y anuncios deben dirigirse á las Oficinas del periódico.

SUMARIO

Boletín Estadístico.—Diciembre de 1905.

DEMOGRAFÍA: Cuadros demográficos comparativos por días y por distritos, sintéticos de la vitalidad humana, de mortalidad por edades, sexo y enfermedades que la determinaron; nacimientos según sexo y condición civil por distritos.—Accidentes auxiliados en los dispensarios, clasificados por la causa que los produjo y sexo.

ASISTENCIA PÚBLICA Y DESINFECCIÓN: Servicios prestados por el Cuerpo Médico Municipal.—Id. de vacunación y revacunación.—Estado de los enfermos asistidos por la beneficencia municipal en Barcelona y en los pueblos agregados.—Servicios prestados por el Laboratorio Microbiológico.—Id. por el Instituto de Higiene Urbana.—Reconciliamientos verificados en el Asilo Municipal del Parque.

NOTAS VARIAS: Instrucción: Bibliotecas.—Locomoción: Tranvías y Omnibus fijos. Cuerpo Médico Municipal de Barcelona, su constitución y servicios que cumple, por los Dres. D. E. Raduá y D. V. Soley y Gely, Numerarios del mismo (*Continuación*).—Real Academia de Medicina y Cirugía de Barcelona, Programa de premios para 1906.—Anuncios.

Mil pesetas al que presente cápsulas de sándalo mejores que las del Dr. Pizá, para la curación de las enfermedades de las vías urinarias.—Farmacia del Dr. Pizá.

GRAN FABRICA DE CAPSULAS EUPEPTICAS DOSIFICADAS

MIL PESETAS

AL QUE PRESENTE

CÁPSULAS DE SÁNDALO

mejores que las del DR. PIZA, de Barcelona, y que curen más pronto y radicalmente las ENFERMEDADES URINARIAS, sobre todo la blenorragia si va acompañada de hemorragia. Catorce años de éxito, premiado con medallas de oro en la Exposición Universal de 1888 y en la Exposición con curso de París de 1895. Unicas aprobadas y recomendadas por las Reales Academias de Medicina de Barcelona y de Mallorca; varias corporaciones científicas y renombrados prácticos diariamente las prescriben, reconociendo ventajas sobre todos sus similares.—Frasco, 14 rs.

Cápsulas Eupépticas de Santalol (Arehol) Pizá.

Nota de algunos medicamentos que constantemente tenemos capsulados. Advirtiéndose que á las veinticuatro horas queda cumplido cualquier encargo de capsulación que se nos haga.

Cápsulas eupépticas		Cápsulas eupépticas	
de	Rs.	de	Rs.
Aceite fosforado.	10	Eter sulfúrico.	2
Aceite de hígado de bacalao puro.	10	Eucaliptol.	8
Aceite de hígado de bacalao creosotado.	12	Eucaliptol iodoformo y creosota.	18
Aceite de hígado de bacalao iodo-ferruginoso.	12	Eucaliptol iodoformo y guayacol.	12
Aceite de hígado de bacalao bromo-iodado.	12	Hemoglobina soluble.	12
Aceite de enebro.	8	Extracto de cubebas.	12
Aceite de hígado de bacalao.—Bálsamo de Tolú y Creosota.	10	Extracto de helecho macho.	14
Aceite mineral de Gabián.	9	Extracto de hojas de matico.	10
Aloe sucotino.	8	Extracto de ratania y matico.	10
Apiol.	8	Febrrifugas de bromhidrato de quinina y eucaliptol.	10
Bálsamo peruviano.	10	Glicerofosfato de cal.	12
Bisulfato de quinina.	8	Fosfato de cal y de hierro.	10
Bisulfato de quinina y arseniato-sódico.	8	Gomo-resina asafétida.	10
Brea, Bálsamo de Tolú y Creosota.	10	Guayacol.	18
Brea, vegetal.	8	Guayacol iodoformo.	12
Bromuro de alcanfor.	10	Hierro reducido por el hidrógeno.	9
Bromuro de quinina.	9	Hipnono.	10
Carbonato de creosota.	12	Ioduro de azufre soluble.	10
Carbonato de guayacol.	16	Iodoformo.	10
Cloroformo puro.	8	Lactato de hierro y manganeso.	10
Contra la jaqueca (bromuro de quinina, paulinia y belladona).	12	Mirtol.	10
Copaiba puro de Maracaibo.	12	Morrhuol.	10
Copaiba y esencia de sándalo.	20	Morrhuol creosotado.	10
Copaiba, esencia de sándalo y cubebas.	20	Morrhuol y Glicerofosfato de cal.	10
Copaiba, esencia de sándalo y hierro.	20	Morrhuolhiposofitos y cuasina.	9
Copaiba y cubebas.	16	Morrhuol, fosfato de cal y cuasina.	14
Copaiba, cubebas y hierro.	16	Morrhuol iodo ferruginoso.	14
Copaiba y brea vegetal.	14	Monosulfuro de sodio.	10
Copaiba y matico.	16	Pectorales de Tolú, clorato de potasa, óxido de antimonio y codeina.	2
Copaibato de sosa y brea.	16	Pepsina y diastasa.	12
Creosota de Haya.	12	Pepsina y pancreatina.	12
Ergotina Bonjean.	8	Pepsina pancreatina y diastasa.	18
Esencia de eucaliptus.	10	Peptona de carne.	12
Esencia de trementina bi-rectificada.	8	Santalol (Arehol).	16
Esencia de cubebas.	16	Sulfuro de carbono.	8
Esencia de matico.	20	Sulfuro de carbono y iodoformo.	12
Esencia de sándalo puro.	14	Sulfato de quinina.	8
Esencia de Sándalo y Salol.	14	Terpinol.	8
Eterlorado de asafétida.	10	Tenicidas (extr.º de kouso y helecho macho).	20
Eter amílico valerianico.	10	Trementina de Venecia.	8
		Valerianato de quinina.	8

NOTA.—La universal aceptación que tienen todas nuestras Cápsulas, se debe á la pureza de los medicamentos que contienen, á su envoltorio delgado y eupéptico, solubles y absorbibles y nunca producen fenómenos desagradables gastro-intestinales, debido á la pepsina y pancreatina.

CANDELILLAS DEL DR. PIZÁ

Para la curación de las enfermedades de la uretra; de sulfato de zinc, de sulfato de zinc y belladona, de tanino, de tanino y belladona, de iodoformo, de opio, etc., 12 rs. caja.—Al por mayor, 8 rs. caja.

Ventas al por mayor y menor FARMACIA DEL DOCTOR PIZÁ, Plaza del Pino, 6, y Beato Oriol, 1.—BARCELONA

Los pedidos deben dirigirse á la casa editorial Henrich y C.^a en comandita, Calle de Córcega.—Barcelona.

PASTILLA DE TERPINA

DEL DR. JIMENO

Para curar la tos, catarrros crónicos, catarrros de los niños, facilitar la expectoración y calmar la sofocación. En las bronquitis de los ancianos y de los niños es lo más eficaz é inocente que puede administrarse.

FARMACIA del GLOBO del Dr. JIMENO

Plaza Real, 1. — BARCELONA

SULFURINA JIMENO

SULFURO DE CALCIO Y GLICERINA

Superior á todas las aguas y preparados sulfurosos para curar las enfermedades herpéticas, así internas como externas. Irritaciones de la garganta, pecho, estómago, vejiga, etc., úlceras en las piernas, costras secas ó húmedas en la piel, etc., etc. Se toma una cucharadita de las de café disuelta en un vaso de agua á la mañana é igual dosis á media tarde.

FARMACIA del GLOBO del Dr. JIMENO, Plaza Real, 1, Barcelona
y en todas las principales Farmacias

CITRATO DE LITINA

GRANULAR EPERVESCENTE

DEL DOCTOR JIMENO

El remedio más indicado en las enfermedades de la ORINA, Arenillas, cálculos vexicales y hepáticos, ataques de REUMATISMO y GOTA, etc.

De empleo agradable y de efectos rápidos y seguros. Depósitos: Farmacia del autor, Doctor Jimeno, Plaza Real, 1, Barcelona. En Madrid, Sucesores de Moreno Miquel, Arenal, 2 y en todas las buenas farmacias de la Península y Ultramar.

JARABE DE HASCHISCH BROMURADO

DEL DOCTOR JIMENO

Compuesto de HASCHISCH y BROMURO de ESTRONCIO, LITIO y MANGANESO. Tónico y sedante nervioso poderosísimo. Especialmente recomendado en la ENAGENACION MENTAL, NEURASTEMAS con manifestaciones de escitabilidad, INSOMNIO, etc., y en las DISMENORREAS ó menstruaciones dolorosas.

FARMACIA del GLOBO del Dr. JIMENO, Plaza Real, 1, Barcelona

¿QUERÉIS CURAR LAS FIEBRES PALÚDICAS??

Usad el **ESANOFELE**

Noticias de la prensa médica.

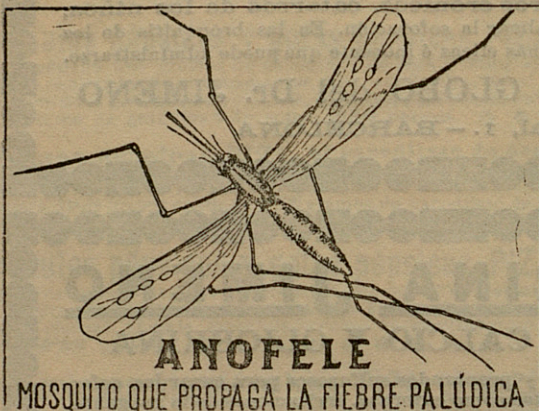

Los medios clásicos no me habían dado resultado, con el preparado en cuestión obtuve la desaparición de una fiebre inveterada palúdica, sin que hasta la fecha haya vuelto á reaparecer como acostumbraba á hacerlo cada quince ó veinte días en el individuo objeto de mi ensayo.—Puebla de Montalván (Toledo), 8 de Noviembre de 1908.

Depósito general: **D. ALFREDO ROLANDO**

BARCELONA, Bajada S. Miguel, 1

Se encuentra en todas las buenas farmacias

Quereis la salud??



DESCONFIAD

LO BUENO SIEMPRE SE IMITA

El que quiera adquirir **FERRO-QUINA** legítimo no deje nunca de añadir la palabra **BISLERI**, cuya firma va estampada en las etiquetas de todas las botellas. De otra manera podría encontrarse con una mal hecha y muchas veces nociva imitación

PEDID SIEMPRE

FERRO-QUINA-BISLERI

TONICO RECONSTITUYENTE

DEPÓSITO: **ALFREDO ROLANDO**, Bajada San Miguel, 1
BARCELONA



Gaceta Sanitaria

DE
BARCELONA

ORDEN DEL CUERPO MEDICO MUNICIPAL

CONSEJO DE REDACCION

Gaceta Sanitaria de Barcelona

• • Juan Vives • • Rafael Vives y Mas
• • Francisco Soler • • Fernando Cort

CUERPO AUXILIAR DE REDACCION

Dr. D. Federico Vives y Cort	Dr. D. Francisco Ferrando
• • Tomas Collado	• • Rafael D.
• • Pedro Maria Fiol	• • Martin Muri
• • Carlos Hernandez	• • Domingo Duran
• • Santiago Riera	• • Pascual Riera

Tomo decimoquinto

BARCELONA

OFICINA DE LA AYUNTAMIENTO DE BARCELONA

EN LA OFICINA DE LA AYUNTAMIENTO DE BARCELONA

1905

¿PUEDES CURAR LAS PIEDRES PALUDICAS?

DEAN W. FRANKFELT

Exposición de la primera edición



El agua paluda, o paludosa, es una enfermedad que se produce en las zonas pantanosas, y que se caracteriza por la presencia de los miasmas paludicos, o miasmas de las zonas pantanosas, que son los que producen la enfermedad.

La enfermedad paludica, o paludosa, es una enfermedad que se produce en las zonas pantanosas, y que se caracteriza por la presencia de los miasmas paludicos, o miasmas de las zonas pantanosas, que son los que producen la enfermedad.

La enfermedad paludica, o paludosa, es una enfermedad que se produce en las zonas pantanosas, y que se caracteriza por la presencia de los miasmas paludicos, o miasmas de las zonas pantanosas, que son los que producen la enfermedad.

La enfermedad paludica, o paludosa, es una enfermedad que se produce en las zonas pantanosas, y que se caracteriza por la presencia de los miasmas paludicos, o miasmas de las zonas pantanosas, que son los que producen la enfermedad.

Gaceta Sanitaria de Barcelona

DESCONFIAD

LA GACETA SANITARIA DE BARCELONA

La Gaceta Sanitaria de Barcelona es una publicación que se dedica a la difusión de la información sanitaria, y que es considerada como una de las fuentes más importantes de información en este campo.

DEAN W. FRANKFELT

DEAN W. FRANKFELT

DEAN W. FRANKFELT

DEAN W. FRANKFELT

DEAN W. FRANKFELT

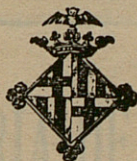

Gaceta * Sanitaria

DE

BARCELONA

(ÓRGANO DEL CUERPO MÉDICO MUNICIPAL)



CONSEJO DE REDACCIÓN

DR. D. IGNACIO DE LLORÉNS
» » J. HOMS Y PARELLADA
» » JOAQUÍN TEIXIDOR
» » JUAN VIÑOLY
» » EVARISTO DE LLORÉNS

DR. D. ANTONIO BALTÁ
» » CARLOS ALCOBÉ
» » JOSÉ M.^a SOLDEVILA
» » JOSÉ PUIG Y MAS
» » FERNANDO COSP

CUERPO AUXILIAR DE REDACCIÓN

DR. D. FEDERICO VIÑAS Y CUSÍ
» » TOMÁS COLLADO
» » PEDRO RIBAS PUJOL
» » GERMÁN HERNÁNDEZ
» » SANTIAGO ROURE

DR. D. FRANCISCO FERRANDO
» » RAFAEL DALÍ
» » MARTÍN MARTÍ
» » MARIANO DURÁN
» » ENRIQUE SEGUÍ

Tomo décimooctavo

BARCELONA

IMPRENTA DE LA CASA PROVINCIAL DE CARIDAD

Calle de Montealegre, núm. 5

1906



Gaceta Sanitaria

DE

BARCELONA

(ÓRGANO DEL CUERPO MÉDICO MUNICIPAL)

CONSEJO DE REDACCIÓN

Dr. D. IGNACIO DE LLORENS	Dr. D. ANTONIO BALTA
• J. HOMS Y PARELLADA	• CARLOS ALCOBÉ
• JOAQUÍN TEIXIDOR	• JOSÉ M.ª SOLDEVILLA
• JUAN VINOLY	• JOSÉ PUIG Y MAS
• EVANGELISTA DE LLORENS	• FERNANDO COSE

CUERPO AUXILIAR DE REDACCIÓN

Dr. D. FEDERICO VIÑAS Y CUSI	Dr. D. FRANCISCO FERRANDO
• TOMÁS COLLADO	• RAFAEL DALL
• PEDRO RIBAS PUJOL	• MARTÍN MARTÍ
• GERMÁN HERNÁNDEZ	• MARIANO DURÁN
• SANTIAGO ROURE	• ENRIQUE SEGÚ

Tomo décimoctavo

BARCELONA

IMPRENTA DE LA CASA PROVINCIAL DE CARIDAD

Calle de Montecristo, núm. 2

1906

GACETA SANITARIA DE BARCELONA

REVISTA CIENTÍFICA MENSUAL

CUERPO MÉDICO MUNICIPAL DE BARCELONA

su constitución y servicios que cumple

POR LOS DRES. D. E. RADUÁ Y D. V. SOLEY Y GELY

Numerarios del mismo

(Continuación)

Con el fin de atajar en lo posible la epidemia variolosa que se nota en Barcelona, se han reiterado las órdenes conducentes para que se practiquen con la mayor extensión y eficacia las vacunaciones y revacunaciones que prescribe la Ley y que tan brillantes resultados han dado en otros países: el Cuerpo Médico-municipal, en su totalidad, ha practicado á este fin los siguientes servicios:

Vacunaciones.	8,697
Revacunaciones	<u>4,910</u>
Total.	13,607

A continuación transcribimos el estado detallado referente á la edad, sexo, resultado obtenido y centros donde se han practicado dichas operaciones:

SERVICIOS DE VACUNACIÓN Y REVACUNACION durante el año 1903

2

GACETA SANITARIA DE BARCELONA

CENTROS	VACUNACIONES								REVACUNACIONES								Certificados expedidos	
	De — de 1 año	De 1 a 5 años	De 5 a 10 años	De 10 a 15 años	De + 15 años	TOTAL	Varones	Hembras	RESULTADO			TOTAL	Varones	Hembras	RESULTADO			
									Positivo	Negativo	Ignorado				Positivo	Negativo		Ignorado
Dispensario de las Casas Consistoriales.	361	419	179	42	10	1,011	581	430	271	6	734	1,682	1,077	605	31	6	1,645	2,469
— de la Barceloneta.	179	89	36	24	3	328	181	147	251	37	40	141	83	61	79	26	39	174
— de Hostafranchs.	163	194	62	5	3	424	219	205	104	5	315	208	164	134	6	8	284	82
— de Santa Madrena	534	633	146	28	8	1,349	709	640	273	14	1,098	451	480	145	35	8	582	1,487
— de la Universidad.	360	289	59	34	16	738	406	352	378	16	464	29	47	162	101	171	291	925
— del Parque.	320	492	105	34	42	996	529	467	272	23	701	126	239	110	83	36	230	472
— de Gracia.	174	277	108	23	10	592	310	282	2	3	590	33	224	100	3	324	284	
— de San Martín.	67	139	43	1	3	250	154	96	10	3	240	4	61	60	1	1	119	333
— del Taulat.	230	335	103	51	9	798	378	420	479	21	298	4	107	144	31	20	200	604
— de San Andrés.	80	100	95	22	1	298	143	155	90	3	208	48	33	8	47	3	1	199
— de Sans.	113	160	52	19	2	346	181	165	188	6	152	10	33	33	1	7	65	240
— de San Gervasio.	44	30	30	4	1	109	50	59	43	4	62	32	29	54	37	7	44	70
— de las Cortes.	19	45	52	3	3	119	83	36	70	7	42	2	9	5	14	3	3	86
Laboratorio Microbiológico.	338	298	107	124	19	886	446	440	376	3	510	3	7	17	3	11	13	465
Asilo del Parque.	17	20	72	62	46	217	49	49	108	19	90	3	168	145	114	3	196	315
A domicilio.	71	37	75	27	6	216	93	93	178	5	33	111	313	145	114	3	196	315
TOTALES.	3,073	3,557	1,394	503	170	8,697	4,661	4,036	2,957	163	5,577	1,014	3,122	1,788	580	297	4,033	8,431

BENEFICENCIA DOMICILIARIA

Esta segunda parte de la sección primera del Cuerpo Médico Municipal, tiene tanta ó mayor importancia, que la antes descrita. Sin duda alguna en esta subsección es donde resplandece con todo su fulgor la ilimitada caridad municipal; aquí, junto al miserable lecho, si es que existe, del pobre enfermo que carece de todo, es donde pueden aquilatarse los efectos de aquella caridad y la gran obra de amor al prójimo que todos los días practican los facultativos del Ayuntamiento. Si necesitara demostración el antiguo aforismo que dice: *el médico cura algunas veces, muchas alivia y siempre consuela*, resultaría elevado á verdad axiomática al ser aplicado á la beneficencia domiciliaria. Verdaderamente, con la visita que hace el médico al mísero hogar, no solo entra en él la medicina que puede devolver la salud perdida, sino que además viene la esperanza que anima el abatido espíritu, esperanza que les permite luchar con más bríos contra la enfermedad que les agobia; viene la limpieza, junto con las prácticas de desinfección; la alegría de no verse abandonados y por fin, con los *bonos* de alimentos, la seguridad de poder nutrir al paciente hasta su completo restablecimiento. ¡Cuánta gratitud debe la clase menesterosa, por este solo hecho, á la benemérita Corporación Municipal! ¡Cuántas lágrimas y pesares llegan á secarse y son aliviados por esta filantrópica institución! Las graves y profundas consideraciones á que se presta este importante problema social y que con seguridad surgirán en la mente de nuestros lectores, demuestran que es de sumo interés estudiar concienzudamente el mejor modo de facilitar y extender todo lo posible la benéfica acción de este importantísimo servicio.

La beneficencia domiciliaria corre á cargo de los facultativos adscritos á los Dispensarios, habiéndose á este fin y con objeto de ordenar este servicio, dividido el perímetro de nuestra ciudad en zonas ó demarcaciones que cada uno de aquéllos debe atender.

La primera división fué hecha el año 1891, añadiéndose sucesivamente las zonas que correspondían á las crecientes necesidades de las barriadas cuya población iba en aumento; en 1896, al efectuarse la agregación á Barcelona de los pue-

blos del llano, se agregaron también los servicios médicos que sostenían sus Municipios, y con ellos las demarcaciones de beneficencia domiciliaria que los facultativos tenían á su cargo; desde entonces ninguna modificación de importancia ha tenido lugar en la antigua división de zonas de beneficencia á domicilio.

Los servicios que esta Sección tiene á su cargo son los siguientes:

1.º Asistencia médica completa á los enfermos pobres en su propio domicilio.

2.º Conducción de los mismos á los Hospitales, Asilos ó Establecimientos similares, en caso necesario.

3.º Vacunación y revacunación de los convivientes de los enfermos atacados de viruela.

4.º Reconocer á los alienados pobres en sus propios domicilios, dictaminando luego con relación á su estado moral.

5.º Certificaciones del estado de los enfermos para la Caridad Cristiana, Juzgados, Hospitales, etc.

6.º Estadística mensual de los asistidos.

Como ya hemos dicho anteriormente, todos los facultativos del Cuerpo Médico Municipal, adscritos á la Sección primera del mismo, tienen, salvo contadísimas excepciones, á su cargo una de aquellas zonas donde prestan los servicios que acabamos de enumerar. Además existen seis plazas llamadas de «primeras visitas» que radican, cuatro en el Dispensario de las Casas Consistoriales y dos en el de Hostafranchs, pues en estos dos puntos es donde se reciben todos los avisos de enfermedad: los facultativos encargados de este servicio practican el primer reconocimiento al enfermo, ordenándole lo más á propósito hasta que se encarga al día siguiente de su ulterior asistencia, el médico de la zona. En los pueblos agregados no existen estas plazas, haciendo las primeras visitas en caso de urgencia ó extrema gravedad, el facultativo que se halle de guardia en el Dispensario.

(Se conitnuará)

REAL ACADEMIA DE MEDICINA Y CIRUGIA DE BARCELONA

Programa del Concurso para los premios del año 1906

Premio de la Academia.—*Estudio topográfico-médico de cualquier punto del Distrito Académico de Barcelona (Principado de Cataluña);* excepto los de Vich, Tarragona, Caldas de Malavella, Lérida, Olot, San Feliu de Guixols, Girona, Tarrasa, La Escala, Masquefa, Seo de Urgel, Reus, Setmanat, Mataró, Tremp, Vilaseca de Solcina, García, Castellar del Vallés, Castelltersol, Santa Coloma de Queralt, Sallent, Solsona, Villafranca del Panadés, Tortosa, Badalona y San Cugat del Vallés, ya premiados en Concursos anteriores.

Premio del Dr. Salvá y Campillo, costeado por la Academia.—*Escribir la observación de una epidemia ocurrida en algún punto de España.*

Premio costeado por el académico de número Dr. Rodríguez Méndez. ORGANIZACIÓN SANITARIA ESPAÑOLA.—*Estado actual; crítica de la misma y reformas más urgentes. Exposición completa y detallada de un servicio sanitario para nuestro país; justificación del que se proponga y manera de llevarlo á la práctica y de sostenerlo en armonía constante con el progreso higiénico.*

Para cada uno de estos tres temas habrá un premio y un accésit, pudiendo, además, la Academia adjudicar las menciones honoríficas y aumentar el número de premios y accésits que estimare merecidos.

El premio consistirá en el Título de Académico correspondiente de esta Corporación y una medalla de oro. Además, si la Academia acordare la impresión de la Memoria á sus expensas, regalará al autor doscientos ejemplares.

El accésit consistirá en el Título de Académico correspondiente. Sin embargo, dicho Título no se concederá al autor de la Memoria que obtuviere premio ó accésit, si no es Doctor ó Licenciado en Medicina y Cirugía, ó en Farmacia, ó Veterinario de primera clase.

La mención honorífica consistirá en un diploma especial.

Las Memorias deberán reunir precisamente las siguientes condiciones:

- 1.^a Estar escritas con letra muy clara.
- 2.^a Estar redactadas en castellano, catalán, latín, francés ó italiano.
- 3.^a Expresarse el nombre del autor y el punto de su residencia, dentro de un pliego cerrado, en cuyo sobre se pondrá un epígrafe, que ha de haberse escrito también al principio de la Memoria.
- 4.^a Ser dirigidas á la Secretaría de la Academia (*Baños Nuevos, 9*), en donde se admitirán hasta las doce de la mañana del 30 de septiembre próximo.
- 5.^a Finalmente, presentarse las Memorias sin firma ni rúbrica, no debiendo ser copiadas por sus autores respectivos, ni aparecer siquiera con sobrescritos de su letra.

Los pliegos de las que obtuvieren *premio, accésit ó mención honorífica*, serán abiertos, y los de las restantes quemados, en la sesión pública inaugural de 1907, en la que, sabidos los autores de las Memorias que hayan sido premiadas, serán llamados por el señor Presidente, quien les entregará la medalla si asistieren al acto.

Las Memorias que vinieren después de dicho día 30 de septiembre, no serán admitidas al concurso. Se invitará públicamente á sus autores á que en el término de un año pasen á recobrarlas en la Secretaría de la Academia, mediante los requisitos establecidos; mas, si finido aquel plazo no se hubiesen presentado, los pliegos cerrados correspondientes á dichas Memorias serán quemados en la sesión pública inaugural de 1908.

Los individuos de número de esta Academia no pueden concurrir al presente certamen, pero sí los correspondientes.

Sólo á los autores de las Memorias que hayan obtenido *premio ó accésit*, dará permiso la Academia para publicirlas.

Barcelona, enero de 1906.—*El Presidente*, Joaquín Bonet.
—*El académico Secretario perpetuo*, Luis Suñé y Molist.

Premio del Dr. Garí

Para cumplir esta Academia la voluntad del DR. D. FRANCISCO GARÍ Y BOIX, declarada en el legado que le hizo, abre un concurso público con arreglo al siguiente

PROGRAMA

Se dará en premio la cantidad de mil quinientas pesetas en metálico al profesor que presente un trabajo escrito, referente á:

«Exposición de uno ó varios hechos de observación personal, ó interpretación original de hechos ya conocidos, concernientes á la anatomía, fisiología ó patología del aparato urinario».

Y un *accésit* de setecientas cincuenta pesetas al de la Memoria que, en punto á mérito relativo, esté en el grado inmediato al de la primera.

Deseosa la Academia de realzar la importancia del premio, atestiguando así su gratitud al facultativo que lo fundó, y cooperando al logro de su propósito, concederá dos títulos de *Académico correspondiente* uno al autor de la Memoria premiada, y otro al que obtuviere el *accésit*.

Sin embargo, no se dará dicho título sino al autor ó autores que tengan ya el de Doctor ó Licenciado en Medicina y Cirugía ó Farmacia, ó sean Veterinarios de primera clase.

No pueden concurrir á este certamen los académicos de número, pero sí los correspondientes de la Academia.

Para ganar el premio será necesario que la Memoria tenga mérito suficiente en concepto de esta Corporación.

Las Memorias que se presenten al concurso han de entregarse en el local de la Academia (*Baños Nuevos, 9*), antes de las doce de la mañana del 30 de septiembre de 1907.

Las que acaso vinieren después de dicha hora, serán devueltas á sus autores ó encargados, con tal que éstos acrediten suficientemente su pertenencia ó derecho á juicio de la Corporación.

Las Memorias han de estar escritas, con letra muy clara, en castellano, francés ó italiano, según la voluntad del legatario, y acompañadas de las preparaciones que el autor juzgue demostrativas.

Ninguna vendrá con firma ni rúbrica de su autor, ni copiada por él, ni con sobrescrito de su letra.

El nombre del autor y el punto de su residencia se expresarán dentro de un pliego cerrado, en cuyo sobre se pondrá

un epígrafe, que ha de haberse escrito también al principio de la Memoria.

El pliego de la que ganare el *premio* y el de la que obtuviere el *accésit*, serán abiertos, y los de las restantes quemados, en la sesión pública inaugural del año 1908.

La Memoria que obtuviere el *premio* ó el *accésit*, seguirá siendo propiedad de su autor, quien podrá imprimirla; pero sin corrección, adición ni supresión de ningún género, si en su impresión hiciere constar el resultado obtenido por aquélla en el concurso.

Esta Corporación, empero, se reserva el derecho de hacer una tirada de doscientos ejemplares, de los cuales regalará la mitad á su autor.

A las Corporaciones y periódicos científicos y literarios, como también á los políticos, nacionales y extranjeros, que vieren este Programa, ruégales la Academia se sirvan darle publicidad en el modo y forma que estimen más convenientes.

Barcelona, enero de 1906.—*El Presidente*, Joaquín Bonet.
—*El académico Secretario perpetuo*, Luis Suñé y Molist.



MEDIANA DE ARAGÓN

AGUA MINERAL NATURAL PURGANTE

Sulfatada ♦ Sódica ♦ Litínica ♦ Magnesiana

Medalla de Oro

París 1900

Depurativa ♦ Diurética ♦ Aperitiva ♦ Laxante

No exigen régimen

No producen náuseas

No irritan jamás

Son de efecto seguro

SIN RIVAL

en las dispepsias, gastralgias, catarros intestinales de la vagina y matriz, congestiones cerebrales.

SALES del PILAR

Bicarbonatadas ♦ Sódicas ♦ Litínicas

para preparar

LA MEJOR AGUA DE MESA-LA MAS ECONÓMICA-NO ALTERA EL VINO

SIN RIVAL para el ESTÓMAGO ♦ RIÑONES ♦ INTESTINOS

INFALIBLE contra la **OBESIDAD**

Caja de diez paquetes para diez litros de agua 1 peseta.

DE VENTA: FARMACIAS y DROGUERÍAS

Domicilio social: Calle de las Cortes, 457, Barcelona

ROBUSTINA X DURÁN Y ESPAÑA

Solución azucarada inalterable de extractos tónicos y glicero-fos-fatos. Cada cucharada de las de postres (20 gramos) contiene: Extrac-tos hidro-alcohólicos de quina, Nuez de Kola y Coca del Perú aa 15 centígramos; y medio gramo en total, de glicero-fos-fatos cálcico, sódico, magnésico y ferroso, correspondiendo al último 10 centígramos.

EN VENTA en todas las farmacias

DEPÓSITO: FARMACIA DE GENOVÉ, Rambla del Centro, frente al Liceo y de DURÁN Y ESPAÑA, Valencia, 278.

EMULSION • FORCADA

Fué la *Laureada* con el PRIMER PREMIO en el concurso que convocó el Colegio de Farmacéuticos de Barcelona por ser la **Única** que no contiene ningún agente emulcente artificioso é indigesto y está compuesta exclusivamente de productos nutritivos naturales, *Aceite puro de hígado de bacalao*, la grasa reconstituyente por excelencia, y *Cascina*, el alimento azoadado de mayor valor nutritivo conocido, la cual goza además de propiedades tan eminentemente emulcentes, que mantiene por sí sola emulsionado al aceite en un grado tan extremado y sutil de división, que es digerido en totalidad y asimilado directamente sin fatiga ni trabajo digestivo de ninguna clase. Es la forma racional y única de tomar con gusto y fruición y con admirable é inmediato resultado un verdadero aceite puro de hígado de bacalao glicero-fostado y de lograr un aumento de su eficacia prodigiosamente extraordinario.

DISCURSO LEIDO

EN LA

REAL ACADEMIA DE MEDICINA Y CIRUGÍA DE BARCELONA

en el acto de la recepción del académico electo

Dr. D. Mariano Batllés y Bertrán de Lís

DISCURSO DE CONTESTACION

DEL

Dr. D. Miguel A. Fargas y Roca

ACADÉMICO NUMERARIO

EMULSIÓN NADAL ÚNICA con 80 por 100,

aceite bacalao primera, glicero-fosfatos, hipofosfitos, glicerina. **La mejor.** Reconstituyente, tónico-nutritivo. Niños, viejos; consunción, convalecencias, embarazo, lactancia: tos, tisis, escrófulas, linfatismo, raquitismo, anemia, diabetes, gota, dolores, nervios. Análisis Dres. Bonet y Codina, aprobación Colegios Médicos y Farmacéuticos. — **Medalla de plata.** Farmacias y Droguerías.

Jarabe Hipofosfitos NADAL con Neurostina. Tónico reconstituyente, estimulante, Hipofos-

fitos de cal, estriénina, hierro, manganeso, quinina, sosa, cuasina, tónico amargo y neurostina (fósforo orgánico). Anemia cerebral, enfermedades medulares acelera digestión, detiene caducidad orgánica. Cumple indicaciones **hipofosfitos**. Preparación esmerada, productos escogidos — **Medalla de plata.** Farmacias y Droguerías



OBRAS PUBLICADAS

POR EL

Dr. VIÑETA BELLASERRA

Técnica de la auscultación pulmonar, para uso de los estudiantes en Medicina, por el doctor Lasègue, versión española por J. Viñeta Bellaserra.—Año 1881. Barcelona.

La Difteria de la piel.—Único folleto completo en su clase.—Año 1882. Barcelona.

La sífilis como hecho social punible y como una de las causas de la degeneración de la raza humana.—Año 1886. Barcelona.

Profilaxia de la Sífilis en el niño y la nodriza, por medio de la lactancia animal, particularmente en las Maternidades y Casas de Expósitos.—Año 1889. Barcelona.

Argentona y sus aguas minero-Medicinales.—Año 1890. Barcelona.

Le Naphtol dans les maladies de la peau.—Action de l'Acide picrique sur la peau étudiée au point de vue médico-légal.—Año 1892.—(*Extrait du Comptes Rendus du Congrès de Paris, Août 1889.*) Barcelona.

Los Epiteliomas cutáneos.—Año 1899. Barcelona.

La Higiene en la Primavera y sus relaciones con el funcionalismo cutáneo.—Año 1900. Barcelona.

La Leprodermia.—Año 1904. Barcelona.

La Chique.—Año 1904. Barcelona

DOMICILIO DEL AUTOR:

CALLE CÓRTEZ, 630, 2.º BARCELONA

(ENTRE EL PASEO DE GRACIA Y LA RAMBLA DE CATALUÑA)



AGENDA MÉDICO-QUIRÚRGICA

DE BOLSILLO

ó

MEMORÁNDUM TERAPÉUTICO, FORMULARIO MODERNO

Y DIARIO DE VISITA

PARA 1906

Y USO DE LOS MÉDICOS, CIRUJANOS Y FARMACÉUTICOS

BAJO LA DIRECCIÓN FACULTATIVA

DEL Dr. D. GUSTAVO REBOLES Y CAMPOS

CONTIENE: *El diario en blanco, para la anotación de las visitas que se tengan que hacer, el número de ellas y la clase de servicios prestados, así como el nombre y domicilio de los clientes y honorarios que se perciban.*—Calendario.—Tarifa de correos.—Memorándum de terapéutica médico-quirúrgica y obstétrica.—Formulario magistral y de medicamentos modernos.—Tablas de posología.—Venenos y contravenenos.—Aguas minerales.—Leyes y decretos publicados el año anterior.—Escuelas y Facultades.—Academias de toda España.—Cuerpo de Sanidad militar.—Sección de Sanidad de la Armada.—Cuadros generales de la enseñanza de las Facultades de Medicina, Farmacia y Veterinaria de toda España.—Arancel de derechos que devengan los médicos.—Sociedades médicas.—Colegio de Farmacéuticos.—Médicos forenses.—Hospitales.—Museos.—Periódicos.—Lista de los facultativos.—Calles.—Tarifa de coches y tranvías, con las últimas salidas de éstos.

MEDICAMENTOS

Una nomenclatura de medicamentos nuevos

PRECIOS	EN PROVINCIAS
	<i>Pesetas</i>
En tela á la inglesa.	3'00
Con seda y cantos dorados, Agenda dividida en dos partes.	4'00
Con papel moaré, Agenda dividida en dos partes.	2'00

PUBLICACIONES RECIBIDAS

Tratado práctico de Medicina y Cirugía modernas, por el Dr. Luís Marco. Tomo séptimo, 1906

Función fijadora del hígado respecto de los productos de desintegración hemoglobínica, por el Dr. D. Augusto Pi y Suñer.

PERIÓDICOS

Barcelona.

Revista barcelonesa de enfermedades del oído, garganta y nariz, año II, número 3.

El Restaurador Farmacéutico, año LXI, número 1 á 4.

Gaceta médica catalana, año XIX, número 687.

Archivos de terapéutica, IV, núm. 19.

Revista frenopática, año IV, núm. 38.

Archivos de Pinol. Larmg... Otolg... año XVII, núm. 138.

Revista de Farmacia, año II, núm. 2.

Acta de la Sesión pública inaugural del curso académico de 1905 á 1906 por la sociedad médico-farmacéutica de los santos Cosme y Damián 1906

Madrid.

La Farmacia española, año XXXVIII, número 1 á 9.

Revista médica-hidrológica española, año séptimo, núm. 1.

El Jurado médico farmacéutico, año XVI, núms. 664 al 668.

La medicina militar española, año XXIV y XII, núms. 239 á 241.

Revista de la Academia de Ciencias exactas, físicas y naturales. Tomo 3.º, Número 3 á 4.

Lérida.

Bol. ún Médico, año V, núm. 45 á 47.

Granada.

Gaceta médica, año XXIV, núm. 543 y 544.

Cáceres.

Boletín farmacéutico, año 1.º, núm. 2.

Cartagena.

Revista popular de higiene, año 3.º, número 23

Portugal (Lisboa).

Jornal da Sociedade pharmaceutica. Año 70, núm. 12.

(Porto) A Dosimetria, año XVII, núm. 1 y 2.

Francia (Paris)

Mouches et Cholera.

La Dosimetrie, año XII, núm. 1.

Journal d'hygiene, año XXXII, núm. 1, 319.

Bulletin hebdomadaire de Statistique municipale.

Le Mois medico chirurgical, año VII, número 12. Año 8, núm. 1 y 2.

Italia (Génova)

Rassegna medico-Statistica. Año 1905-IX.

(Milán) Revista Sanitaria. Año 6º, núm. 12

Rumania.

(Bukarest) Spitalul, año XXVI, núm. 1 á 3.

Suecia (Stockholm)

Statistisk redogorelse. for Stockholm stads fattigvardar. 1904.

Perú.

(Lima).—La G. ónica Médica, año XXII, número 407.

Costa Rica.

(San José). Gaceta médica, año X núm. 4.

Brasil (Rio Janeiro)

Boletín hebdomadario de estatística demographo sanitario. Año 3.º, núm. 52 y año 4º, núm. 1 á 4.

Boletín mensual de estadístico demographo sanitario. Año XIII, núm. 11

Habana

Informe mensual sanitario y demográfico. Septiembre.

México.

Boletín mensual del observatorio meteorológico, Octubre, 1904.

Boletín del Consejo superior de salubridad. Tomo XI, núm. 6.

Boletín demográfico y meteorológico, año 2.º núm. 1 á 3.

La Escuela de Medicina. Tomo XXI, número 1 y 2

(Toluca) Boletín del Instituto científico y Literario Tomo VIII, núm. 2.

R. A.

(Buenos Aires). Boletín mensual de estadística municipal. año XIX, núm. 12.

EE W.

(Buffalo). Buffalo medical Journal, LXI núm. 6.

ESPECIALIDADES

AMARGÓS

PREMIADAS EN LAS EXPOSICIONES UNIVERSALES DE PARÍS 1900 Y BARCELONA 1888

*Aprobadas y recomendadas por la Facultad Médica
de España y América*

Recomendamos para los convalecientes y personas delicadas el

VINO AMARGÓS

Tónico, nutritivo, de Peptona, Quina, Coca del Perú y vino de Málaga que estimula el apetito, activa la nutrición y restablece las fuerzas

Recomendamos para favorecer el trabajo intelectual y curar la neurastenia el

VINO VITAL AMARGÓS

al extracto de Acanthea virilis compuesto

Poderoso reparador y estimulante de las fuerzas físicas é intelectuales.

Recomendamos para los niños débiles, raquíticos y escrofulosos el

VINO IODO TÁNICO FOSFATADO AMARGÓS

que fortalece, robustece y purifica

substituyendo con ventaja al aceite de hígado de bacalao y sus emulsiones.

Recomendamos para curar las enfermedades del estómago é intestinos el

ELÍXIR CLORHIDRO PÉPSICO AMARGÓS

de Pepsina, Colombo, Nuez vómica y Acido clorhídrico
delicioso medicamento que suple en los enfermos la falta de jugo gástrico, elemento indispensable para hacer una buena digestión

Recomendamos para curar las enfermedades nerviosas el

ELÍXIR POLIBROMURADO AMARGÓS

que calma, regulariza y fortifica los nervios. Su acción rápida y maravillosa en la Epilepsia (mal de San Pau), Corea (baile de San Vito), Insomnios, Histerismo, Vértigos, Neuralgias, Palpitaciones, Convulsiones, Temblores, Desvanecimientos, Agitación nocturna, etc. Más activo y mejor tolerado que los jarabes de naranjas y de bromuro potásico.

El Elixir polibromurado Amargós, lo constituyen los bromuros potásico, sódico amónico y estrónico, químicamente puros, asociados con sustancias tónico amargas. Cada cucharada de 15 gramos contiene dos gramos de bromuro.

Cuidado con las imitaciones

Depósito general: FARMACIA AMARGÓS

Plaza de Santa Ana, núm. 9, esquina á la calle Santa Ana. — Barcelona

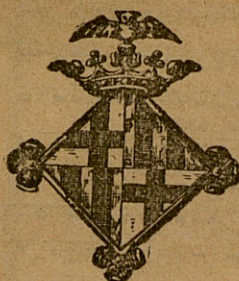

BOLETÍN ESTADÍSTICO

Barcelona: Enero de 1906

SITUACIÓN DE BARCELONA

(DETERMINADA POR LA REAL ACADEMIA DE CIENCIAS Y ARTES)

Latitud geográfica. 41° 22' 59" N.

Longitud. 0h 23m 25s 9 E. de Madrid

Accidentes auxiliados en los Dispensarios, clasificados por la causa que los produjo y sexo, durante el mes de Diciembre de 1905.

DISPENSARIOS	FORTUITOS										Á MANO AIRADA				VOLUNTARIOS		Total general. . . .
	Trabajo. . .		Atropello por carruaje. . .		Máquina. .		Mordeduras		Otras causas. . . .		Total.	Agresión. .		Total.	Total.		
	V.	H.	V.	H.	V.	H.	V.	H.	V.	H.		V.	H.				
De las Casas Consistoriales. .							29	19	48	10	6	6	10	32		80	
De la Barceloneta.	12		3			1	1	16	4	37	5	2	2	9		46	
De Hostafranchs.	5	1	2			1		10	8	27	3		6	7	16	43	
De Santa Madrona.	4		3	3		4		29	19	62	8	2	4	2	16	79	
De la Universidad.	3		4	1	1	2	2	28	13	54	10	7		4	21	75	
Del Parque.	2	1	3			1	1	2		10	2				2	12	
De Gracia.	2		3			2	2	14	12	35	5	3	3	5	16	52	
Del Taulat.	16	10	2			1	1			30	1		6	2	9	40	
De San Andrés.	4	2						3	2	11	1	1	1	4		15	
De Sans-Las Cortes.						1		10	5	16		1	3	1	5	22	
De San Gervasio.						1		2	1	4						4	
De San Martín.			3			2		9	4	20		2	2		4	24	
Horta.						1		1	1	3	1		1		2	5	
Totales.	50	14	23	4	1	16	8	153	88	357	46	22	34	34	136	497	

ESTADISTICA GENERAL SANITARIA

ESTADO MODELO NUMERO 1

REGISTRO diario de los matrimonios, nacimientos y defunciones ocurridos en el Ayuntamiento de Barcelona durante el mes de Diciembre de 1905

CENSO DE POBLACIÓN CALCULADO 600,000. . .

Varones.
 Hembras.
 Total.

FECHAS.	MATRIMONIOS										NACIMIENTOS					DEFUNCIONES CLASIFICADAS POR (1)																																																																																																																																																																																																																																																																																																																																																																																																																																																																																																																																																																																																																																					
	CLASIFICADOS POR EDADES DE LOS CONTRAYENTES										Consang.					Legítimos					SEXOS					ESTADOS					EDADES																																																																																																																																																																																																																																																																																																																																																																																																																																																																																																																																																																																																																						
	VARONES					HEMBRAS					Total.					Legítimos					Total general					SEXOS					ESTADOS					DE MÁS DE																																																																																																																																																																																																																																																																																																																																																																																																																																																																																																																																																																																																																	
	DE MÁS DE					DE MÁS DE					Total.					Legítimos					Total general					SEXOS					ESTADOS					DE MÁS DE																																																																																																																																																																																																																																																																																																																																																																																																																																																																																																																																																																																																																	
	Hasta 20 años.	20 a 30.	30 a 40.	40 a 50.	50 a 60.	Hasta 20 años.	20 a 30.	30 a 40.	40 a 50.	50 a 60.	Hasta 20 años.	20 a 30.	30 a 40.	40 a 50.	50 a 60.	Hasta 20 años.	20 a 30.	30 a 40.	40 a 50.	50 a 60.	Hasta 20 años.	20 a 30.	30 a 40.	40 a 50.	50 a 60.	Hasta 20 años.	20 a 30.	30 a 40.	40 a 50.	50 a 60.	Hasta 20 años.	20 a 30.	30 a 40.	40 a 50.	50 a 60.	Hasta 20 años.	20 a 30.	30 a 40.	40 a 50.	50 a 60.	Hasta 20 años.	20 a 30.	30 a 40.	40 a 50.	50 a 60.	Hasta 20 años.	20 a 30.	30 a 40.	40 a 50.	50 a 60.	Hasta 20 años.	20 a 30.	30 a 40.	40 a 50.	50 a 60.	Hasta 20 años.	20 a 30.	30 a 40.	40 a 50.	50 a 60.	Hasta 20 años.	20 a 30.	30 a 40.	40 a 50.	50 a 60.	Hasta 20 años.	20 a 30.	30 a 40.	40 a 50.	50 a 60.	Hasta 20 años.	20 a 30.	30 a 40.	40 a 50.	50 a 60.	Hasta 20 años.	20 a 30.	30 a 40.	40 a 50.	50 a 60.	Hasta 20 años.	20 a 30.	30 a 40.	40 a 50.	50 a 60.	Hasta 20 años.	20 a 30.	30 a 40.	40 a 50.	50 a 60.	Hasta 20 años.	20 a 30.	30 a 40.	40 a 50.	50 a 60.	Hasta 20 años.	20 a 30.	30 a 40.	40 a 50.	50 a 60.	Hasta 20 años.	20 a 30.	30 a 40.	40 a 50.	50 a 60.	Hasta 20 años.	20 a 30.	30 a 40.	40 a 50.	50 a 60.	Hasta 20 años.	20 a 30.	30 a 40.	40 a 50.	50 a 60.	Hasta 20 años.	20 a 30.	30 a 40.	40 a 50.	50 a 60.	Hasta 20 años.	20 a 30.	30 a 40.	40 a 50.	50 a 60.	Hasta 20 años.	20 a 30.	30 a 40.	40 a 50.	50 a 60.	Hasta 20 años.	20 a 30.	30 a 40.	40 a 50.	50 a 60.	Hasta 20 años.	20 a 30.	30 a 40.	40 a 50.	50 a 60.	Hasta 20 años.	20 a 30.	30 a 40.	40 a 50.	50 a 60.	Hasta 20 años.	20 a 30.	30 a 40.	40 a 50.	50 a 60.	Hasta 20 años.	20 a 30.	30 a 40.	40 a 50.	50 a 60.	Hasta 20 años.	20 a 30.	30 a 40.	40 a 50.	50 a 60.	Hasta 20 años.	20 a 30.	30 a 40.	40 a 50.	50 a 60.	Hasta 20 años.	20 a 30.	30 a 40.	40 a 50.	50 a 60.	Hasta 20 años.	20 a 30.	30 a 40.	40 a 50.	50 a 60.	Hasta 20 años.	20 a 30.	30 a 40.	40 a 50.	50 a 60.	Hasta 20 años.	20 a 30.	30 a 40.	40 a 50.	50 a 60.	Hasta 20 años.	20 a 30.	30 a 40.	40 a 50.	50 a 60.	Hasta 20 años.	20 a 30.	30 a 40.	40 a 50.	50 a 60.	Hasta 20 años.	20 a 30.	30 a 40.	40 a 50.	50 a 60.	Hasta 20 años.	20 a 30.	30 a 40.	40 a 50.	50 a 60.	Hasta 20 años.	20 a 30.	30 a 40.	40 a 50.	50 a 60.	Hasta 20 años.	20 a 30.	30 a 40.	40 a 50.	50 a 60.	Hasta 20 años.	20 a 30.	30 a 40.	40 a 50.	50 a 60.	Hasta 20 años.	20 a 30.	30 a 40.	40 a 50.	50 a 60.	Hasta 20 años.	20 a 30.	30 a 40.	40 a 50.	50 a 60.	Hasta 20 años.	20 a 30.	30 a 40.	40 a 50.	50 a 60.	Hasta 20 años.	20 a 30.	30 a 40.	40 a 50.	50 a 60.	Hasta 20 años.	20 a 30.	30 a 40.	40 a 50.	50 a 60.	Hasta 20 años.	20 a 30.	30 a 40.	40 a 50.	50 a 60.	Hasta 20 años.	20 a 30.	30 a 40.	40 a 50.	50 a 60.	Hasta 20 años.	20 a 30.	30 a 40.	40 a 50.	50 a 60.	Hasta 20 años.	20 a 30.	30 a 40.	40 a 50.	50 a 60.	Hasta 20 años.	20 a 30.	30 a 40.	40 a 50.	50 a 60.	Hasta 20 años.	20 a 30.	30 a 40.	40 a 50.	50 a 60.	Hasta 20 años.	20 a 30.	30 a 40.	40 a 50.	50 a 60.	Hasta 20 años.	20 a 30.	30 a 40.	40 a 50.	50 a 60.	Hasta 20 años.	20 a 30.	30 a 40.	40 a 50.	50 a 60.	Hasta 20 años.	20 a 30.	30 a 40.	40 a 50.	50 a 60.	Hasta 20 años.	20 a 30.	30 a 40.	40 a 50.	50 a 60.	Hasta 20 años.	20 a 30.	30 a 40.	40 a 50.	50 a 60.	Hasta 20 años.	20 a 30.	30 a 40.	40 a 50.	50 a 60.	Hasta 20 años.	20 a 30.	30 a 40.	40 a 50.	50 a 60.	Hasta 20 años.	20 a 30.	30 a 40.	40 a 50.	50 a 60.	Hasta 20 años.	20 a 30.	30 a 40.	40 a 50.	50 a 60.	Hasta 20 años.	20 a 30.	30 a 40.	40 a 50.	50 a 60.	Hasta 20 años.	20 a 30.	30 a 40.	40 a 50.	50 a 60.	Hasta 20 años.	20 a 30.	30 a 40.	40 a 50.	50 a 60.	Hasta 20 años.	20 a 30.	30 a 40.	40 a 50.	50 a 60.	Hasta 20 años.	20 a 30.	30 a 40.	40 a 50.	50 a 60.	Hasta 20 años.	20 a 30.	30 a 40.	40 a 50.	50 a 60.	Hasta 20 años.	20 a 30.	30 a 40.	40 a 50.	50 a 60.	Hasta 20 años.	20 a 30.	30 a 40.	40 a 50.	50 a 60.	Hasta 20 años.	20 a 30.	30 a 40.	40 a 50.	50 a 60.	Hasta 20 años.	20 a 30.	30 a 40.	40 a 50.	50 a 60.	Hasta 20 años.	20 a 30.	30 a 40.	40 a 50.	50 a 60.	Hasta 20 años.	20 a 30.	30 a 40.	40 a 50.	50 a 60.	Hasta 20 años.	20 a 30.	30 a 40.	40 a 50.	50 a 60.	Hasta 20 años.	20 a 30.	30 a 40.	40 a 50.	50 a 60.	Hasta 20 años.	20 a 30.	30 a 40.	40 a 50.	50 a 60.	Hasta 20 años.	20 a 30.	30 a 40.	40 a 50.	50 a 60.	Hasta 20 años.	20 a 30.	30 a 40.	40 a 50.	50 a 60.	Hasta 20 años.	20 a 30.	30 a 40.	40 a 50.	50 a 60.	Hasta 20 años.	20 a 30.	30 a 40.	40 a 50.	50 a 60.	Hasta 20 años.	20 a 30.	30 a 40.	40 a 50.	50 a 60.	Hasta 20 años.	20 a 30.	30 a 40.	40 a 50.	50 a 60.	Hasta 20 años.	20 a 30.	30 a 40.	40 a 50.	50 a 60.	Hasta 20 años.	20 a 30.	30 a 40.	40 a 50.	50 a 60.	Hasta 20 años.	20 a 30.	30 a 40.	40 a 50.	50 a 60.	Hasta 20 años.	20 a 30.	30 a 40.	40 a 50.	50 a 60.	Hasta 20 años.	20 a 30.	30 a 40.	40 a 50.	50 a 60.	Hasta 20 años.	20 a 30.	30 a 40.	40 a 50.	50 a 60.	Hasta 20 años.	20 a 30.	30 a 40.	40 a 50.	50 a 60.	Hasta 20 años.	20 a 30.	30 a 40.	40 a 50.	50 a 60.	Hasta 20 años.	20 a 30.	30 a 40.	40 a 50.	50 a 60.	Hasta 20 años.	20 a 30.	30 a 40.	40 a 50.	50 a 60.	Hasta 20 años.	20 a 30.	30 a 40.	40 a 50.	50 a 60.	Hasta 20 años.	20 a 30.	30 a 40.	40 a 50.	50 a 60.	Hasta 20 años.	20 a 30.	30 a 40.	40 a 50.	50 a 60.	Hasta 20 años.	20 a 30.	30 a 40.	40 a 50.	50 a 60.	Hasta 20 años.	20 a 30.	30 a 40.	40 a 50.	50 a 60.	Hasta 20 años.	20 a 30.	30 a 40.	40 a 50.	50 a 60.	Hasta 20 años.	20 a 30.	30 a 40.	40 a 50.	50 a 60.	Hasta 20 años.	20 a 30.	30 a 40.	40 a 50.	50 a 60.	Hasta 20 años.	20 a 30.	30 a 40.	40 a 50.	50 a 60.	Hasta 20 años.	20 a 30.	30 a 40.	40 a 50.	50 a 60.	Hasta 20 años.	20 a 30.	30 a 40.	40 a 50.	50 a 60.	Hasta 20 años.	20 a 30.	30 a 40.	40 a 50.	50 a 60.	Hasta 20 años.	20 a 30.	30 a 40.	40 a 50.	50 a 60.	Hasta 20 años.	20 a 30.	30 a 40.	40 a 50.	50 a 60.	Hasta 20 años.	20 a 30.	30 a 40.	40 a 50.	50 a 60.	Hasta 20 años.	20 a 30.	30 a 40.	40 a 50.	50 a 60.	Hasta 20 años.	20 a 30.	30 a 40.	40 a 50.	50 a 60.	Hasta 20 años.	20 a 30.	30 a 40.	40 a 50.	50 a 60.	Hasta 20 años.	20 a 30.	30 a 40.	40 a 50.	50 a 60.	Hasta 20 años.	20 a 30.	30 a 40.	40 a 50.	50 a 60.	Hasta 20 años.	20 a 30.	30 a 40.	40 a 50.	50 a 60.	Hasta 20 años.	20 a 30.	30 a 40.	40 a 50.	50 a 60.	Hasta 20 años.	20 a 30.	30 a 40.	40 a 50.	50 a 60.	Hasta 20 años.	20 a 30.	30 a 40.	40 a 50.	50 a 60.	Hasta 20 años.	20 a 30.	30 a 40.	40 a 50.	50 a 60.	Hasta 20 años.	20 a 30.	30 a 40.	40 a 50.	50 a 60.	Hasta 20 años.	20 a 30.	30 a 40.	40 a 50.	50 a 60.	Hasta 20 años.	20 a 30.	30 a 40.	40 a 50.	50 a 60.	Hasta 20 años.	20 a 30.	30 a 40.	40 a 50.	50 a 60.	Hasta 20 años.	20 a 30.	30 a 40.	40 a 50.

(1) Se ha adoptado esta clasificación atendiendo a la acción administrativa que debe ejercitarse en el régimen sanitario de la legislación vigente; y en este sentido, las enfermedades consignadas en el grupo de infecciosas excluyen toda medida sanitaria con relación a las personas y a las cosas de su uso; así como las del grupo de infecto-contagiosas implican la necesidad de ejecutar las disposiciones establecidas sobre aislamiento de las personas y desinfección de las materias

CONTINUACIÓN DEL ESTADO MODELO NÚMERO 1

DEFUNCIONES CLASIFICADAS POR

ENFERMEDADES INFECCIOSAS

ENFERMEDADES INFECTO-CONTAGIOSAS

DEFUNCIONES CLASIFICADAS POR

ENFERMEDADES INFECCIOSAS

ENFERMEDADES INFECTO-CONTAGIOSAS

FECHAS.....

Total parcial		Viruela.....		Sarampión.....		Escarlatina.....		Erisipela.....		Tifoides.....		Influenza ó gripe.....		Puerperales.....		Disenteria.....		Coqueluche.....		Difteria.....		Tuberculosis.....		Lepra.....		Sífilis.....		Pústula maligna.....		Hidrobia.....	
V.	H.	V.	H.	V.	H.	V.	H.	V.	H.	V.	H.	V.	H.	V.	H.	V.	H.	V.	H.	V.	H.	V.	H.	V.	H.	V.	H.	V.	H.	V.	H.
1																															
2																															
3																															
4																															
5																															
6																															
7																															
8																															
9																															
10																															
11																															
12																															
13																															
14																															
15																															
16																															
17																															
18																															
19																															
20																															
21																															
22																															
23																															
24																															
25																															
26																															
27																															
28																															
29																															
30																															
31																															
2																															

CONCLUSIÓN DEL ESTADO MODELO NUMERO 1

DEFUNCIONES CLASIFICADAS POR

DEFUNCIONES CLASIFICADAS POR																																																							
ENFERMEDADES INFECTO-CONTAGIOSAS										ENFERMEDADES COMUNES																								MUERTE VIOLENTA										Total general.											
Total parcial.										DE LOS APARATOS																								Total parcial.										Total general.											
Otras.										Cerebro-espinal.																								Total parcial.										Total general.											
Tétanos.										Locomotor.																								Total parcial.										Total general.											
Fiebre amarilla.										Genito-urinario.																								Total parcial.										Total general.											
Peste.										Respiratorio.																								Total parcial.										Total general.											
										Digestivo.																								Total parcial.										Total general.											
										Circulatorio.																								Total parcial.										Total general.											
										Accidentes de la dentición.																								Total parcial.										Total general.											
										Ed. el claustrero materno.																								Total parcial.										Total general.											
										Cancerosas.																								Total parcial.										Total general.											
										Accidentes de la dentición.																								Total parcial.										Total general.											
										Ed. el claustrero materno.																								Total parcial.										Total general.											
										Cancerosas.																								Total parcial.										Total general.											
										Accidentes de la dentición.																								Total parcial.										Total general.											
										Ed. el claustrero materno.																								Total parcial.										Total general.											
										Cancerosas.																								Total parcial.										Total general.											
										Accidentes de la dentición.																								Total parcial.										Total general.											
										Ed. el claustrero materno.																								Total parcial.										Total general.											
										Cancerosas.																								Total parcial.										Total general.											
										Accidentes de la dentición.																								Total parcial.										Total general.											
										Ed. el claustrero materno.																								Total parcial.										Total general.											
										Cancerosas.																								Total parcial.										Total general.											
										Accidentes de la dentición.																								Total parcial.										Total general.											
										Ed. el claustrero materno.																								Total parcial.										Total general.											
										Cancerosas.																								Total parcial.										Total general.											
										Accidentes de la dentición.																								Total parcial.										Total general.											
										Ed. el claustrero materno.																								Total parcial.										Total general.											
										Cancerosas.																								Total parcial.										Total general.											
										Accidentes de la dentición.																								Total parcial.										Total general.											
										Ed. el claustrero materno.																								Total parcial.										Total general.											
										Cancerosas.																								Total parcial.										Total general.											
										Accidentes de la dentición.																								Total parcial.										Total general.											
										Ed. el claustrero materno.																								Total parcial.										Total general.											
										Cancerosas.																								Total parcial.										Total general.											
										Accidentes de la dentición.																								Total parcial.										Total general.											
										Ed. el claustrero materno.																								Total parcial.										Total general.											
										Cancerosas.																								Total parcial.										Total general.											
										Accidentes de la dentición.																								Total parcial.										Total general.											
										Ed. el claustrero materno.																								Total parcial.										Total general.											
										Cancerosas.																								Total parcial.										Total general.											
										Accidentes de la dentición.																								Total parcial.										Total general.											
										Ed. el claustrero materno.																								Total parcial.										Total general.											
										Cancerosas.																								Total parcial.										Total general.											
										Accidentes de la dentición.																								Total parcial.										Total general.											
										Ed. el claustrero materno.																								Total parcial.										Total general.											
										Cancerosas.																								Total parcial.										Total general.											
										Accidentes de la dentición.																								Total parcial.										Total general.											
										Ed. el claustrero materno.																								Total parcial.										Total general.											
										Cancerosas.																								Total parcial.										Total general.											
										Accidentes de la dentición.																								Total parcial.										Total general.											
										Ed. el claustrero materno.																								Total parcial.										Total general.											
										Cancerosas.																								Total parcial.										Total general.											
										Accidentes de la dentición.																								Total parcial.										Total general.											
										Ed. el claustrero materno.																								Total parcial.										Total general.											
										Cancerosas.																								Total parcial.										Total general.											
										Accidentes de la dentición.																								Total parcial.										Total general.											
										Ed. el claustrero materno.																								Total parcial.										Total general.											
										Cancerosas.																								Total parcial.										Total general.											
										Accidentes de la dentición.																								Total parcial.										Total general.											
										Ed. el claustrero materno.																								Total parcial.										Total general.											
										Cancerosas.																								Total parcial.										Total general.											
										Accidentes de la dentición.																								Total parcial.										Total general.											
										Ed. el claustrero materno.																								Total parcial.										Total general.											
										Cancerosas.																								Total parcial.										Total general.											
										Accidentes de la dentición.																								Total parcial.										Total general.											
										Ed. el claustrero materno.																								Total parcial.										Total general.											
										Cancerosas.																								Total parcial.										Total general.											
										Accidentes de la dentición.																								Total parcial.										Total general.											
										Ed. el claustrero materno.																								Total parcial.										Total general.											
										Cancerosas.																								Total parcial.										Total general.											
										Accidentes de la dentición.																								Total parcial.										Total general.											
										Ed. el claustrero materno.																								Total parcial.										Total general.											
										Cancerosas.																								Total parcial.										Total general.											
										Accidentes de la dentición.																								Total parcial.										Total general.											
										Ed. el claustrero materno.																								Total parcial.										Total general.											
										Cancerosas.																								Total parcial.										Total general.											
										Accidentes de la dentición.																								Total parcial.										Total general.											
										Ed. el claustrero materno.																								Total parcial.										Total general.											
										Cancerosas.																								Total parcial.										Total general.											
										Accidentes de la dentición.																								Total parcial.										Total general.											
										Ed. el claustrero materno.																								Total parcial.										Total general.											
										Cancerosas.																								Total parcial.										Total general.											
										Accidentes de la dentición.																								Total parcial.										Total general.											
										Ed. el claustrero materno.																								Total parcial.										Total general.											
										Cancerosas.																								Total parcial.										Total general.											
										Accidentes de la dentición.																								Total parcial.										Total general.											
										Ed. el claustrero materno.																								Total parcial.										Total general.											
										Cancerosas.																								Total parcial.										Total general.											
										Accidentes de la dentición.																								Total parcial.										Total general.											
										Ed. el claustrero materno.																								Total parcial.										Total general.											
										Cancerosas.																								Total parcial.										Total general.											
										Accidentes de la dentición.																								Total parcial.										Total general.											
										Ed. el claustrero materno.																								Total parcial.										Total general.											
										Cancerosas.																								Total parcial.										Total general.											
										Accidentes de la dentición.																								Total parcial.										Total general.											
										Ed. el claustrero materno.																								Total parcial.										Total general.											
										Cancerosas.																								Total parcial.										Total general.											
										Accidentes de la dentición.																								Total parcial.										Total general.											
										Ed. el claustrero materno.																								Total parcial.										Total general.											
										Cancerosas.																								Total parcial.										Total general.											
										Accidentes de la dentición.																								Total parcial.										Total general.											
										Ed. el claustrero materno.																								Total parcial.										Total general.											
										Cancerosas.																								Total parcial.										Total general.											
										Accidentes de la dentición.																								Total parcial.										Total general.											
										Ed. el claustrero materno.																								Total parcial.										Total general.											
										Cancerosas.																								Total parcial.										Total general.											
										Accidentes de la dentición.																								Total parcial.										Total general.											
										Ed. el claustrero materno.																								Total parcial.										Total general.											
										Cancerosas.																								Total parcial.										Total general.											
										Accidentes de la dentición.																								Total parcial.										Total general.											
										Ed. el claustrero materno.																								Total parcial.										Total general.											
										Cancerosas.																								Total parcial.										Total general.											
										Accidentes de la dentición.																								Total parcial.										Total general.											
										Ed. el claustrero materno.																								Total parcial.										Total general.											
										Cancerosas.																								Total parcial.										Total general.											
										Accidentes de la dentición.																								Total parcial.										Total general.											
										Ed. el claustrero materno.																								Total parcial.										Total general.											
										Cancerosas.																								Total parcial.										Total general.											
										Accidentes de la dentición.																								Total parcial.										Total general.											
										Ed. el claustrero materno.																								Total parcial.										Total general.											
										Cancerosas.																								Total parcial.										Total general.											
										Accidentes de la dentición.																								Total parcial.										Total general.											
										Ed. el claustrero materno.																								Total parcial.										Total general.											
										Cancerosas.																								Total parcial.										Total general.											
										Accidentes de la dentición.																								Total parcial.										Total general.											
										Ed. el claustrero materno.																								Total parcial.										Total general.											
										Cancerosas.																								Total parcial.										Total general.											
										Accidentes de la dentición.																								Total parcial.										Total general.											
										Ed. el claustrero materno.																								Total parcial.										Total general.											
										Cancerosas.																								Total parcial.										Total general.											
										Accidentes de la dentición.																								Total parcial.										Total general.											
										Ed. el claustrero materno.																								Total parcial.										Total general.											
										Cancerosas.																								Total parcial.										Total general.											
										Accidentes de la dentición.																								Total parcial.										Total general.											
										Ed. el claustrero materno.																								Total parcial.										Total general.											
										Cancerosas.																								Total parcial.										Total general.											
										Accidentes de la dentición.																								Total parcial.										Total general.											
										Ed. el claustrero materno.																								Total parcial.										Total general.											
										Cancerosas.																								Total parcial.										Total general.											
										Accidentes de la dentición.																								Total parcial.										Total general.											
										Ed. el claustrero materno.																								Total parcial.										Total general.											
										Cancerosas.																								Total parcial.										Total general.											
										Accidentes de la dentición.																								Total parcial.										Total general.											
										Ed. el claustrero materno.																								Total parcial.										Total general.											
										Cancerosas.																								Total parcial.										Total general.											
										Accidentes de la dentición.																								Total parcial.										Total general.											
										Ed. el claustrero materno.																								Total parcial.										Total general.											
										Cancerosas.																								Total parcial.										Total general.											
										Accidentes de la dentición.																								Total parcial.										Total general.											
										Ed. el claustrero materno.																								Total parcial.										Total general.											
										Cancerosas.																								Total parcial.										Total general.											
										Accidentes de la dentición.																								Total parcial.										Total general.											
										Ed. el claustrero materno.																								Total parcial.										Total general.											
										Cancerosas.																								Total parcial.										Total general.											
										Accidentes de la dentición.																								Total parcial.										Total general.											
										Ed. el claustrero materno.																								Total parcial.										Total general.											
										Cancerosas.																								Total parcial.										Total general.											
										Accidentes de la dentición.																								Total parcial.										Total general.											
										Ed. el claustrero materno.																								Total parcial.										Total general.											
										Cancerosas.																								Total parcial.										Total general.											
										Accidentes de la dentición.																								Total parcial.										Total general.											
										Ed. el claustrero materno.																								Total parcial.										Total general.											
										Cancerosas.																								Total parcial.										Total general.											
										Accidentes de la dentición.																								Total parcial.										Total general.											
										Ed. el claustrero materno.																								Total parcial.										Total general.											
										Cancerosas.																								Total parcial.										Total general.											
										Accidentes de la dentición.																								Total parcial.										Total general.											
										Ed. el claustrero materno.																								Total parcial.										Total general.											
										Cancerosas.																								Total parcial.										Total general.											
										Accidentes de la dentición.																								Total parcial.										Total general.											
										Ed. el claustrero materno.																								Total parcial.										Total general.											
										Cancerosas.																								Total parcial.										Total general.											
										Accidentes de la dentición.																								Total parcial.										Total general.											
										Ed. el claustrero materno.																								Total parcial.										Total general.											
										Cancerosas.																								Total parcial.										Total general.											
										Accidentes de la dentición.																								Total parcial.										Total general.											
										Ed. el claustrero materno.																								Total parcial.										Total general.											
										Cancerosas.																								Total parcial.										Total general.											
										Accidentes de la dentición.																								Total parcial.										Total general.											
										Ed. el claustrero materno.																								Total parcial.										Total general.											
										Cancerosas.																								Total parcial.										Total general.											
										Accidentes de la dentición.																								Total parcial.										Total general.											
										Ed. el claustrero materno.																								Total parcial.										Total general.											
										Cancerosas.																								Total parcial.										Total general.											
										Accidentes de la dentición.																								Total parcial.										Total general.											
										Ed. el claustrero materno.																								Total parcial.										Total general.											
										Cancerosas.																								Total parcial.										Total general.											
										Accidentes de la dentición.																								Total parcial.										Total general.											
										Ed. el claustrero materno.																								Total parcial.										Total general.											
										Cancerosas.																								Total parcial.										Total general.											
										Accidentes de la dentición.																								Total parcial.										Total general.											
										Ed. el claustrero materno.																								Total parcial.										Total general.											
										Cancerosas.																								Total parcial.										Total general.											
										Accidentes de la dentición.																								Total parcial.										Total general.											
										Ed. el claustrero materno.																								Total parcial.										Total general.											
										Cancerosas.																								Total parcial.										Total general.											
										Accidentes de la dentición.																								Total parcial.										Total general.											
										Ed. el claustrero materno.																								Total parcial.										Total general.											
										Cancerosas.																								Total parcial.										Total general.											
										Accidentes de la dentición.																								Total parcial.										Total general.											
										Ed. el claustrero materno.																								Total parcial.										Total general.											
										Cancerosas.																								Total parcial.										Total general.											
										Accidentes de la dentición.																								Total parcial.										Total general.											
										Ed. el claustrero materno.																								Total parcial.										Total general.											
										Cancerosas.																								Total parcial.										Total general.											
										Accidentes de la dentición.																								Total parcial.										Total general.											
										Ed. el claustrero materno.																								Total parcial.										Total general.											
										Cancerosas.																								Total parcial.										Total general.											
										Accidentes de la dentición.																								Total parcial.										Total general.											
										Ed. el claustrero materno.																								Total parcial.										Total general.											
										Cancerosas.																								Total parcial.										Total general.											
										Accidentes de la dentición.																								Total parcial.										Total general.											
										Ed. el claustrero materno.																								Total parcial.										Total general.											
										Cancerosas.																								Total parcial.										Total general.											
										Accidentes de la dentición.																								Total parcial.										Total general.											
										Ed. el claustrero materno.																								Total parcial.										Total general.											
										Cancerosas.																								Total parcial.										Total general.											
										Accidentes de la dentición.																								Total parcial.										Total general.											
										Ed. el claustrero materno.																								Total parcial.										Total general.											
										Cancerosas.																								Total parcial.										Total general.											
										Accidentes de la dentición.																								Total parcial.										Total general.											
										Ed. el claustrero materno.																								Total parcial.										Total general.											
										Cancerosas.																								Total parcial.										Total general.											
										Accidentes de la dentición.																								Total parcial.										Total general.											
										Ed. el claustrero materno.																								Total parcial.										Total general.											
										Cancerosas.																								Total parcial.										Total general.											
										Accidentes de la dentición.																								Total parcial.										Total general.											
										Ed. el claustrero materno.																								Total parcial.										Total general.											
										Cancerosas.																								Total parcial.										Total general.											
										Accidentes de la dentición.																								Total parcial.										Total general.											
										Ed. el claustrero materno.																								Total parcial.										Total general.											
										Cancerosas.																								Total parcial.										Total general.											
										Accidentes de la dentición.																								Total parcial.										Total general.											
										Ed. el claustrero materno.																								Total parcial.										Total general.											
										Cancerosas.																								Total parcial.										Total general.											
										Accidentes de la dentición.																								Total parcial.										Total general.											
										Ed. el claustrero materno.																								Total parcial.										Total general.											
										Cancerosas.																								Total parcial.										Total general.											
										Accidentes de la dentición.																								Total parcial.										Total general.											
										Ed. el claustrero materno.																								Total parcial.										Total general.											
										Cancerosas.																								Total parcial.										Total general.											
										Accidentes de la dentición.																								Total parcial.										Total general.											
										Ed. el claustrero materno.																								Total parcial.										Total general.											
										Cancerosas.																								Total parcial.										Total general.											
										Accidentes de la dentición.																								Total parcial.										Total general.											
										Ed. el claustrero materno.																								Total parcial.										Total general.											
										Cancerosas.																								Total parcial.										Total general.											
										Accidentes de la dentición.																								Total parcial.										Total general.											
										Ed. el claustrero materno.																								Total parcial.										Total general.											
										Cancerosas.																								Total parcial.										Total general.											
										Accidentes de la dentición.																								Total parcial.										Total general.											
										Ed. el claustrero materno.																								Total parcial.										Total general.											
										Cancerosas.																								Total parcial.										Total general.											
										Accidentes de la dentición.																								Total parcial.										Total general.											

ESTADO MODELO NÚMERO 2 ⁽¹⁾

Ayuntamiento de Barcelona

Partidos judiciales de Barcelona

Provincia de Barcelona

RESUMEN numérico de matrimonios, nacimientos y defunciones ocurridos en este Municipio de Barcelona durante el mes de Diciembre de 1905

CENSO de POBLACIÓN	MATRIMONIOS					NACIMIENTOS					DEFUNCIONES POR									
	CLASIFICADOS POR EDADES DE LOS CONTRAYENTES										SEXOS					ESTADOS				
	VARONES					HEMBRAS														
	DE MÁS DE					DE MÁS DE										EDADES				
	Hasta 20 años..	20 a 30..	30 a 40..	40 a 50..	50 a 60..	Hasta 20 años..	20 a 30..	30 a 40..	40 a 50..	50 a 60..	Varones.	Hembras.	Total general.	Varones.	Hembras.	En el útero materno.	Hasta 5 meses.	5 meses a 6 años.	6 a 13.	13 a 20.
Total calculado	Varones.	Hembras.	Varones.	Hembras.	Total general.	Varones.	Hembras.	Varones.	Hembras.	Total general.	Varones.	Hembras.	Total general.	Varones.	Hembras.	Varones.	Hembras.	Varones.	Hembras.	Total general.
8	388	159	53	19	8	62	387	105	26	7	590	588	557	40	24	1209	598	511	539	317
																213	88	119	210	57
																				47
																				41
																				45
																				138
																				270
																				105
																				64

		DEFUNCIONES CLASIFICADAS POR ENFERMEDADES (2)																				Total general.....		
		INFECCIOSAS		INFECTO-CONTAGIOSAS										COMUNES							MUERTE VIOLENTA			
		Total parcial..												DE LOS APARATOS							Total parcial..			Total parcial....

ESTADO MODELO NUMERO 3

RESUMEN numérico de matrimonios, nacimientos y defunciones ocurridos en los partidos judiciales de Barcelona durante el mes de Diciembre de 1905 (1)

DESIGNACIÓN ALFABÉ- TICA Distritos	MATRIMONIOS											NACIMIENTOS				DEFUNCIONES CLASIFICADAS POR (2)																																																																																																																																																																																																																																																																																																																																																																																																																																																																																																																																																		
	CLASIFICADOS POR EDADES DE LOS CONTRAYENTES											Consang.	Legítimos.		Ilegítimos.		Total general.	SEXOS		ESTADOS		EDADES										Enfermedades infecciosas																																																																																																																																																																																																																																																																																																																																																																																																																																																																																																																																		
	VARONES					HEMBRAS						Total.					Varones.	Hembras.	Solteros.	Casados.	Viudos.	En el útero materno.	Hasta 6 meses.		5 m. a 3 años.		3 a 6.		6 a 13.		13 a 20.		20 a 25.		25 a 40.		40 a 60.		60 a 80.		80.		Reumatismo.	Paludismo.																																																																																																																																																																																																																																																																																																																																																																																																																																																																																																																						
	DE MÁS DE					DE MÁS DE																																																																																																																																																																																																																																																																																																																																																																																																																																																																																																																																																												</

CONCLUSIÓN DEL ESTADO MODELO NÚMERO 3

DESIGNACIÓN ALFABÉTICA		DEFUNCIONES CLASIFICADAS POR																											
		ENFERMEDADES COMUNES														MUERTE VIOLENTA										Total gene- ral			
		DE LOS APARATOS												Otras generales.	Total par- cial	Accidente. .	Suicidio. .	Homicidio. .	Ejecuciones de justicia.	Total par- cial									
		Circulatorio.	Respiratorio.		Digestivo.		Genito-urinario.		Locomotor.		Cerebro-espal.																		
V.	H.		V.	H.	V.	H.	V.	H.	V.	H.	V.	H.	V.	H.	V.	H.	V.	H.	V.	H.	V.	H.	V.	H.	V.	H.	V.	H.	
Distritos		1	1	2	.	7	4	15	15	4	2	1	.	9	5	1	39	28	54	34	
Aterazanas.		5	2	12	5	25	27	47	34	17	11	9	.	32	40	6	3	154	122	2	2	193	138
Hospital...		7	4	.	2	17	16	25	41	18	19	12	7	35	38	5	7	121	134	3	3	145	174
Norte.....		3	5	4	5	12	19	21	8	8	4	3	.	20	22	3	2	75	72	2	.	96	92
Parque....		2	2	4	4	17	17	37	12	8	11	6	4	21	16	3	3	98	69	1	.	122	89
Universidad.		18	14	22	16	78	83	145	110	55	51	32	14	117	121	17	16	457	425	7	5	1	.	.	.	8	5	610	527
TOTALES...																													

DR. LUIS COMENGE

(1) Se consignarán en este estado los Ayuntamientos por orden alfabético, después de comprobadas las casillas de totales de los estados recibidos de los Médicos municipales y de corregirse los errores que se observen.

(2) Se ha adoptado esta clasificación atendiendo á la acción administrativa que debe ejercitarse en el régimen sanitario de la legislación vigente; y en este sentido, las enfermedades consignadas en el grupo de infecciosas excluyen toda medida sanitaria con relación á las personas y á las cosas de su uso; así como las del grupo de infecto-contagiosas implican la necesidad de ejecutar las disposiciones establecidas sobre aislamiento de las personas y desinfección de las materias contumaces y de las habitaciones de los enfermos.

ASISTENCIA PÚBLICA Y DESINFECCIÓN

ASISTENCIA PÚBLICA Y DESINFECCIÓN

8

Servicios prestados por el Cuerpo Médico Municipal de Barcelona durante el mes de Diciembre de 1905

LOCALES	Servicios auxiliares.	Operaciones practicadas.....	Visitas gratuitas en el local....	Visitas & domicilio	RECONOCIMIENTOS		Certificaciones & informes....	Auxilios & embriagados.....	Vacunaciones...	Servicios varios.	Totales parciales..
					A personas	A personas alienadas					
Dispensario de las Casas Consistoriales.. . . .	80	8	740	9	25	3	65	16	68	—	1014
Id. de la Barceloneta.	46	20	2905	80	—	—	25	6	7	—	3089
Id. de Hostafranchs.	43	2	308	2	—	—	12	4	9	10	390
Id. de Santa Madrona.	79	24	2223	—	—	—	1	4	36	6	2373
Id. de la Universidad.	75	2	800	29	26	—	23	2	14	25	996
Id. del Parque.	12	—	132	10	667	—	15	—	5	4	845
Id. de Gracia	52	23	714	6	—	—	24	1	13	15	848
Id. del Taulat	40	5	264	8	—	2	36	9	—	—	364
Id. de San Andrés.	15	10	591	37	9	2	14	6	5	22	711
Id. de Sans Las Corts.	22	17	522	14	—	1	4	1	5	7	593
Id. de San Gervasio	4	1	45	—	—	—	3	1	—	2	56
Id. de San Martín.	24	10	570	1	1	1	14	3	1	3	628
Id. de Horta.	5	1	21	2	—	1	—	1	12	6	49
Asilo del Parque.	—	11	3751	—	—	12	22	—	10	—	3806
Asilo de la Calle del Cid.	—	—	—	—	50	—	—	—	—	1070	1120
Beneficencia domiciliaria.. . . .	59	14	—	18603	58	2	319	—	—	695	19730
Casa Lactancia.	—	—	340	—	68	—	—	—	—	8959	9367
TOTALES GENERALES.	556	148	13926	18801	884	24	577	54	185	10824	45979

Servicios de vacunación y revacunación durante el mes de Diciembre 1905

CENTROS	VACUNACIONES							Resultado		REVACUNACIONES					Resultado		Certificados expedidos...		
	De 1 año	De 4 á 5..	De 5 á 10..	De 10 á 15..	De + 15..	Total. . . .	Varones. . .	Hembras . .	Positivo..	Negativo..	Ignorado..	De 40 años..	De 10 á 15..	De + 15..	Total. . . .	Varones..		Hembras . .	
Dispens.º Casas Consist..	7	20	3	1	1	31	21	10	6	4	21	9	13	5	27	17	10	22	66
Idem de la Barceloneta. .	2	3	1	.	.	6	4	2	4	.	2	.	1	.	1	1	.	.	8
Idem de Hostafranchs..	3	2	1	3	.	9	1	8	3	1	5	.	.	1	1	.	1	.	
Idem de Santa Madrona..	8	17	2	.	.	27	11	16	.	.	27	7	2	9	9	.	9	6	
Idem de la Universidad. .	3	3	3	.	.	9	5	4	1	1	7	2	3	5	1	4	.	5	
Idem del Parque..	1	4	.	.	.	5	1	4	2	.	3	12	
Idem de Gracia.	1	1	1	.	.	3	1	2	.	.	3	6	4	10	5	5	10	10	
Idem de San Martín. . .	.	1	.	.	.	1	1	.	.	.	1	10	
Idem del Taulat.	
Idem de San Andrés. . .	.	5	.	.	.	5	3	2	.	.	5	14	
Idem de Sans-Las Cortes. .	.	.	3	2	.	5	1	4	3	.	2	18	
Idem de San Gervasio	
Idem de Horta..	.	2	4	6	.	12	7	5	.	2	10	
Laboratorio Microbiológº.	5	3	1	.	.	9	6	3	6	.	3	9	
Asilo del Parque.	10	.	10	8	2	.	.	10	
Beneficencia domiciliaria	
TOTALES.	80	61	19	9	13	132	70	62	25	8	99	11	30	12	53	33	20	217	

Servicios prestados por el Laboratorio Microbiológico durante el mes de Diciembre de 1905

Consultas de personas mordidas por animales..	64
Personas vacunadas contra la rabia ..	24
Curaciones de heridas causadas por animales..	52
Perros vagabundos cazados en las calles de la Ciudad..	188
Perros devueltos a sus dueños pagando la multa..	159
Perros asfixiados..	702
Animales conducidos por sus dueños a las perreras de este Instituto para ser observados	30
Individuos vacunados contra la viruela..	9
Vacuna entregada al Decanato para los Dispensarios municipales (tubos) ..	20
Análisis bacteriológico de aguas..	5

DEMOGRAFÍA MÉDICA DE BARCELONA

COMPRENDIENDO LAS POBLACIONES AGREGADAS)

ESTADO de los enfermos asistidos en sus domicilios por los señores Facultativos del Cuerpo Médico Municipal, durante el mes de Diciembre 1905.

CLASIFICACIÓN DE LOS ASISTIDOS POR EDADES Y PERÍODOS DE LA VIDA

ENFERMEDADES INFECCIOSAS Y CONTAGIOSAS	Modifi- cación.	Hasta 5 m.		1. ^a den- tición.		Transi- ción.		2. ^a den- tición.		Puber- tud.		Nubili- dad.		Virili- dad.		Virilidad decreciente.		Senec- tud.		Dece- ditud.		Totales parcia- les.		Totales generales.	
		V. H.		V. H.		V. H.		V. H.		V. H.		V. H.		V. H.		V. H.		V. H.		V. H.		V. H.		V. H.	
		V.	H.	V.	H.	V.	H.	V.	H.	V.	H.	V.	H.	V.	H.	V.	H.	V.	H.	V.	H.	V.	H.	V.	H.
Viruela.	Altas.	8	8	4	4	2	5	2	2	1	1	3	3	1	3	1	1	1	1	1	1	17	23	40	5
	Muertos.	8	8	1	2	3	2	1	1	1	1	1	3	1	3	1	1	1	1	1	1	2	3	5	5
	En tratamiento.	8	8	1	2	3	2	1	1	1	1	1	3	1	3	1	1	1	1	1	1	9	11	20	20
Sarampión.	Altas.	11	18	6	12	2	6	1	1	1	1	1	1	1	1	1	1	1	1	1	1	20	36	56	6
	Muertos.	2	2	1	1	1	1	1	1	1	1	1	1	1	1	1	1	1	1	1	1	4	2	6	6
	En tratamiento.	9	8	4	6	2	1	1	1	1	1	1	1	1	1	1	1	1	1	1	1	16	15	31	31
Escarlatina.	Altas.	1	1	3	3	1	1	1	1	1	1	1	1	1	1	1	1	1	1	1	1	4	8	7	7
	Muertos.	1	1	1	1	1	1	1	1	1	1	1	1	1	1	1	1	1	1	1	1	1	1	1	2
	En tratamiento.	1	1	1	1	1	1	1	1	1	1	1	1	1	1	1	1	1	1	1	1	1	1	1	2
Angina y la- ringitis dif- térica. . . .	Altas.	1	1	1	1	1	1	1	1	1	1	1	1	1	1	1	1	1	1	1	1	1	1	1	3
	Muertos.	1	1	1	1	1	1	1	1	1	1	1	1	1	1	1	1	1	1	1	1	1	1	1	1
	En tratamiento.	1	1	1	1	1	1	1	1	1	1	1	1	1	1	1	1	1	1	1	1	1	1	1	1
Coqueluche.	Altas.	1	2	2	2	1	1	1	1	1	1	1	1	1	1	1	1	1	1	1	1	1	1	1	5
	Muertos.	1	1	1	1	1	1	1	1	1	1	1	1	1	1	1	1	1	1	1	1	1	1	1	1
	En tratamiento.	2	2	1	1	1	1	1	1	1	1	1	1	1	1	1	1	1	1	1	1	2	3	5	5
Enfermeda- des tifoí- deas.	Altas.	1	1	1	1	1	1	1	1	1	1	1	1	1	1	1	1	1	1	1	1	1	1	1	5
	Muertos.	1	1	1	1	1	1	1	1	1	1	1	1	1	1	1	1	1	1	1	1	1	1	1	3
	En tratamiento.	1	1	1	1	1	1	1	1	1	1	1	1	1	1	1	1	1	1	1	1	1	1	1	3
Enfermeda- des puerpe- rales.	Altas.	1	1	1	1	1	1	1	1	1	1	1	1	1	1	1	1	1	1	1	1	1	1	1	3
	Muertos.	1	1	1	1	1	1	1	1	1	1	1	1	1	1	1	1	1	1	1	1	1	1	1	3
	En tratamiento.	1	1	1	1	1	1	1	1	1	1	1	1	1	1	1	1	1	1	1	1	1	1	1	3
Intermiten- tes palúdi- cas.	Altas.	1	1	1	1	1	1	1	1	1	1	1	1	1	1	1	1	1	1	1	1	1	1	1	2
	Muertos.	1	1	1	1	1	1	1	1	1	1	1	1	1	1	1	1	1	1	1	1	1	1	1	2
	En tratamiento.	1	1	1	1	1	1	1	1	1	1	1	1	1	1	1	1	1	1	1	1	1	1	1	2
Disenteria..	Altas.	1	1	1	1	1	1	1	1	1	1	1	1	1	1	1	1	1	1	1	1	1	1	1	1
	Muertos.	1	1	1	1	1	1	1	1	1	1	1	1	1	1	1	1	1	1	1	1	1	1	1	1
	En tratamiento.	1	1	1	1	1	1	1	1	1	1	1	1	1	1	1	1	1	1	1	1	1	1	1	1
Sífilis. . . .	Altas.	1	1	1	1	1	1	1	1	1	1	1	1	1	1	1	1	1	1	1	1	1	1	1	9
	Muertos.	1	1	1	1	1	1	1	1	1	1	1	1	1	1	1	1	1	1	1	1	1	1	1	9
	En tratamiento.	1	1	1	1	1	1	1	1	1	1	1	1	1	1	1	1	1	1	1	1	1	1	1	9
Gripe. . . .	Altas.	1	1	1	1	1	1	1	1	1	1	1	1	1	1	1	1	1	1	1	1	1	1	1	26
	Muertos.	1	1	1	1	1	1	1	1	1	1	1	1	1	1	1	1	1	1	1	1	1	1	1	2
	En tratamiento.	2	1	1	1	1	1	1	1	1	1	1	1	1	1	1	1	1	1	1	1	1	1	1	2
Hidrofobia.	Altas.	1	1	1	1	1	1	1	1	1	1	1	1	1	1	1	1	1	1	1	1	1	1	1	2
	Muertos.	1	1	1	1	1	1	1	1	1	1	1	1	1	1	1	1	1	1	1	1	1	1	1	2
	En tratamiento.	1	1	1	1	1	1	1	1	1	1	1	1	1	1	1	1	1	1	1	1	1	1	1	2
Tuberculosis.	Altas.	1	1	1	1	1	1	1	1	1	1	1	1	1	1	1	1	1	1	1	1	1	1	1	57
	Muertos.	1	1	1	1	1	1	1	1	1	1	1	1	1	1	1	1	1	1	1	1	1	1	1	29
	En tratamiento.	1	1	1	1	1	1	1	1	1	1	1	1	1	1	1	1	1	1	1	1	1	1	1	82
Cólera. . . .	Altas.	1	1	1	1	1	1	1	1	1	1	1	1	1	1	1	1	1	1	1	1	1	1	1	1
	Muertos.	1	1	1	1	1	1	1	1	1	1	1	1	1	1	1	1	1	1	1	1	1	1	1	1
	En tratamiento.	1	1	1	1	1	1	1	1	1	1	1	1	1	1	1	1	1	1	1	1	1	1	1	1
Otras enferme- dades infe- ciosas y con- tagiosas. . .	Altas.	1	1	26	17	15	10	17	14	13	20	12	14	29	42	33	27	5	12	1	1	152	158	310	24
	Muertos.	1	1	2	3	1	1	1	1	1	1	1	1	1	1	1	1	1	1	1	1	1	1	1	24
	En tratamiento.	2	1	24	6	8	5	12	5	7	10	4	7	4	17	13	25	9	15	2	2	71	94	166	166
Totales parciales . . .		2	7	87	75	46	53	47	34	40	46	42	36	79	123	74	83	21	33	2	5	440	495	935	
Enfermedades comunes. . .	Altas.	10	10	78	78	34	39	35	44	23	45	12	23	46	121	52	96	37	58	3	5	327	517	844	
	Muertos.	2	2	5	3	2	2	1	1	1	1	1	1	1	1	1	1	1	1	1	1	1	1	1	63
	En tratamiento.	3	11	47	42	15	20	20	28	16	51	4	23	25	112	49	76	37	44	1	4	217	411	628	
Totales parciales. . .		15	23	130	123	51	59	55	73	39	97	16	49	71	234	110	175	86	118	3	8	576	959	1635	
RESUMEN																									
TOTALES PARCIALES		2	7	87	75	46	53	47	34	40	46	42	36	79	123	74	83	21	33	2	5	440	495	935	
DE ENFERMEDADES INFECCIOSAS		2	7	87	75	46	53	47	34	40	46	42	36	79	123	74	83	21	33	2	5	440	495	935	
TOTALES PARCIALES		15	23	130	123	51	59	55	73	39	97	16	49	71	234	110	175	86	118	3	8	576	959	1635	
DE ENFERMEDADES COMUNES.		15	23	130	123	51	59	55	73	39	97	16	49	71	234	110	175	86	118	3	8	576	959	1635	
Totales generales. . .		17	30	217	198	97	112	102	107	79	143	58	85	150	357	184	258	107	151	5	13	1016	1454	2470	

Número de visitas efectuadas á estos enfermos, 18,603.—Han pasado al Hospital de Santa Cruz, 42.—Han pasado á la asistencia particular, 33.—Han pasado al Asilo del Parque, 0.—Operaciones practicadas, 14.—Certificaciones libradas, 519.—Servicios efectuados por los señores Auxiliares prácticos, 149.—Id. id. por las comadronas municipales, 295.—Id. id. por los Camilleros del Decanato, 73.—Inyecciones de suero antidiftérico, 20.—Niños asistidos en la Casa lactancia, 356.—Litros de leche suministrados á dichos niños 8,959.

**Servicios prestados por la Sección 2.^a, ó de Higiene práctica
durante el mes de Diciembre de 1905**

ENFERMEDADES QUE MOTIVARON LOS SERVICIOS	Desinfección domiciliaria					
	Soluciones an- tisépticas.	Desinfectan- tes raseros.	Extracción de ropas.	Ropas.		
ÓBITOS						
Ataque cerebral.	1	1	1	1	Ropas sometidas a gases antisépticos.	7327
Coqueluche.	1	1	1	1	Ropas esterilizadas con calor húmedo en la estufa Geneste.	4029
Catarro gástrico.	1	1	1	1	Objetos desinfectados en la cámara de fumigación.	5859
Difteria.	13	12	12	6	Objetos destruidos por el fuego en el horno Inodoro.	59
Escarlatina.	4	4	4	2	Servicios en el asilo del Parque y ce- menterios.	194
Erisipela.	2	2	2	2	TOTAL.	17898
Fiebre tifoidea.	40	37	37	24	INSPECCIONES FACULTATIVAS	
Otras infecciosas.	9	9	9	1	A domicilios y escuelas.	31
Puerperal.	7	6	6	4	A lavaderos públicos, triperías, depó- sitos de estiércol, etc.	46
Pulmonía.	1	1	1	1	TOTAL.	77
Sarampión.	13	12	12	2	TRÁFICO DE ROPAS USADAS	
Tuberculosis.	108	100	100	74	Desinfección en las Casas de presta- mos, almacenes de ropas y muebles usados, traperías, etc.	287
Viruela.	17	17	17	18	Prendas extraídas y devueltas.	5872
Totales.	217	203	203	181	Prendas desinfectadas en los mismos establecimientos.	17684
					Bultos expedidos y tratados con arre- glo a la R. O. del 22 Noviembre 1886.	2365
					Marchamos colocados.	972
					Inspecciones y desinfecciones de tran- vías y ómnibus, coches de punto, carros y camillas.	4
					TOTAL.	27184
ENFERMOS					DESINFECCIÓN DEL SUBSUELO	
Difteria.	13	29	11	8	Servicios especiales a establecim. pú- blicos, mataderos, mercados, etc.	47
Escarlatina.	15	42	7	5	Otros servicios a la desinfección per- tinentes.	18
Fiebre tifoidea.	31	230	17	13	Número de retretes desinfectados.	260
Gripe.	5	7	1	1	Cloacas desinfectadas que represen- tan 8865 imbornales.	202
Linfangitis.	3	3	3	1	TOTAL.	527
Otras infecciosas.	3	8	1	1	Prendas entregadas al Asilo del Par- que.	13
Sarampión.	42	155	35	10		
Tuberculosis.	35	262	22	14		
Viruela.	107	433	88	65		
Totales.	254	1169	185	116		
TOTALES GENERALES.	471	1372	358	247		

INSTRUCCIÓN

BIBLIOTECAS	Núm. de volú- menes	Número de concu- rrentes.	Volúmenes consul- tados.	Volúmenes servi- dos a señoras.	OBRAS						
					Teología.	Jurispruden- cia.	Ciencias y Artes.	Bellas letras.	Historia.	Enciclopedias y periódicos.	Manuscritos.
Universidad.	—	—	—	—	—	—	—	—	—	—	—
Arús.	31000	1381	1760	3	—	—	—	—	—	—	—

Tranvías y Ómnibus fijos.—Movimiento durante el mes

LÍNEAS	Longitud de la línea en kilómetros	Núm. de esta- ciones.	EN SERVICIO					Pasaj. trans- portados.
			Máquinas.	Caballos.	Coches.	Empleados en servicio.	Viajes efec- tuados du- rante el mes	
Barcelona & Badalona.	10	4	5	20	3	115		
Barcelona & San Martín.	3'500	2	1	20	3	25		
La Nueva Condal, Provenza al Parque.	3'400	1	1	65	15	44		

ACCIDENTES

auxiliados en los Dispensarios, clasificados por la causa que los produjo y sexo, durante el año 1905.

DISPENSARIOS	FORTUITOS											A MANO AIRADA				VOLUNTARIOS			TOTAL GENERAL..	
	Trabajo		Atropello por carruaje		Máquina		Mordeduras		Otras causas		TOTAL	Agresión		Riñas		TOTAL	V	H		TOTAL...
	V.	H.	V.	H.	V.	H.	V.	H.	V.	H.		V.	H.	V.	H.					
De las Casas Consistoriales.. . . .	—	—	—	—	—	—	18	8	341	187	554	152	65	114	94	425	—	1	1	980
De la Barceloneta.. . . .	178	12	9	3	60	5	20	13	105	28	433	56	11	72	24	163	—	—	—	596
De Hostafranchs.. . . .	44	5	35	14	4	—	31	12	182	94	421	32	16	56	59	163	1	1	2	586
De Santa Madrona.. . . .	140	5	24	11	1	2	62	27	357	200	829	110	57	68	42	277	4	6	10	1116
De la Universidad.. . . .	83	4	60	14	9	1	56	21	477	252	977	95	62	40	31	228	4	4	8	1213
Del Parque...	35	9	27	8	22	4	15	10	23	16	169	10	1	4	1	16	—	—	—	185
De Gracia.. . . .	65	7	16	6	2	—	45	18	281	172	612	38	50	31	41	160	2	6	8	780
Del Taulat...	184	99	35	23	—	—	30	14	21	6	412	33	10	42	33	118	4	1	5	535
De San Andrés.. . . .	32	7	4	—	7	1	20	7	50	23	151	17	8	13	8	46	2	2	4	201
De Sans...	44	3	13	3	1	—	16	9	80	47	216	6	6	15	25	52	1	1	2	270
De San Gervasio	7	5	6	2	—	1	8	4	43	26	102	8	2	10	7	27	1	—	1	130
De San Martín...	35	3	12	3	6	1	26	11	146	43	286	8	3	27	36	74	1	1	2	362
De las Corts de Sarriá.. . . .	4	—	1	1	—	—	1	1	6	6	20	1	—	4	3	8	—	—	—	28
De Horta.. . . .	3	—	1	1	—	—	7	1	8	6	27	7	2	13	—	22	—	—	—	49
TOTALES. . .	854	159	243	89	112	15	355	156	2120	1106	5209	573	293	509	404	1779	20	23	43	7031

ASISTENCIA PÚBLICA Y DESINFECCIÓN

Servicios prestados por el Cuerpo Médico Municipal de Barcelona durante el año 1905

13

LOCALES	Heridas auxiliadas.	Operaciones practicadas.	Visitas gratuitas en el local.	Visitas a domicilio.	RECONOCIMIENTOS		Certificaciones e informes.	Auxilios a em- bregados.	Vacunaciones.	Servicios varios.	Totales parciales.
					A personas	A personas atendidas					
Dispensario de las Casas Consistoriales.	974	99	9310	106	535	49	1683	219	1664	—	14639
Id. de la Barceloneta.	556	487	39322	977	79	—	775	60	423	69	42788
Id. de Hostafranchs.	589	46	8009	51	213	4	60	53	452	99	9576
Id. de Santa Madrona.	1116	435	32450	114	—	—	496	121	1437	541	36710
Id. de la Universidad.	1213	20	11234	425	772	5	373	27	828	1595	16492
Id. del Parque.	170	3	1743	71	6983	5	499	3	596	102	10175
Id. de Gracia.	780	151	15445	74	1	—	601	24	545	164	17785
Id. del Taulat.	535	110	4013	65	—	12	715	86	634	—	6170
Id. de San Andrés.	202	40	6999	194	242	9	208	37	379	218	8528
Id. de Sans.	269	43	2279	108	335	7	166	8	317	113	3645
Id. de San Gervasio.	130	28	495	28	34	10	25	5	98	86	939
Id. de San Martín.	362	174	7655	20	13	2	300	14	319	57	8916
Id. de las Corts.	25	8	773	22	8	—	58	2	13	34	943
Id. de Horta.	65	6	253	75	24	7	28	7	88	50	603
Asilo del Parque.	—	45	52758	—	4607	130	195	—	164	25	57924
Asilo de la calle del Cid.	—	—	2074	—	3185	—	3	—	—	2881	8143
Beneficencia domiciliaria.	444	104	—	204962	160	45	4425	—	66	5080	215286
Casa de Lactancia.	—	—	2977	—	764	—	38	—	—	18044	21823
TOTALES GENERALES.	7470	1799	197789	207292	17955	285	10648	666	8023	29158	481085

Servicios de vacunación y revacunación durante el año 1905

CENTROS	VACUNACIONES							Resultado			REVACUNACIONES							Resultado			Certificados expedidos	
	De 1 año.	De 4 á 5.	De 5 á 10.	De 10 á 15.	De + 15.	Total.	Varones.	Hembras.	Positivo.	Negativo.	Ignorado.	De 10 años.	De 10 á 15.	De + 15.	Total.	Varones.	Hembras.	Positivo.	Negativo.	Ignorado.		
Dispens. ^o C. Consistoriales.	378	443	101	8	1	931	497	437	155	47	732	153	386	151	720	401	319	22	16	632	1038	
de la Barceloneta.	248	86	9	17	1	361	119	162	228	51	58	46	16		62	33	29	35	13	14	179	
de Hostafranche.	180	230	51	25	9	445	215	227	49	84	312	12	30	13	55	30	25			1	54	146
de Sta. Madrona.	505	513	110	6	3	1137	558	579	162	24	921	25	162	109	296	199	97	7	12	277	1596	
de la Universidad	300	250	83	8	1	672	315	354	9	16	558	44	112	96	192	104	88	5	4	18	205	
del Parque.	146	156	95	42		439	232	177	62	22	355	52	84	25	161	98	63	6	8	147	42	
de Gracia.	142	176	50	13	3	384	190	191	40	22	322	22	58	51	161	95	66	20	15	136	113	
de San Martín.	81	140	56	8	5	290	160	130			290	11	9	9	29	10	19			2	160	
del Taulat.	215	250	111	26		602	284	318	71	27	304		20	12	32	14	18	10		2	603	
de San Andrés.	62	198	81	15	9	365	176	189	241	14	110	5	7	8	20	16	4	6	2	13	209	
de Sans.	138	128	43	2	2	313	153	160	119	11	188	2	3	1	6	1	5	4		2	145	
de San Gervasio.	14	31	16	4	1	66	31	35	21	4	38	4	17	11	32	18	14	2	4	2		
de Las Corts.		12	1			13	5	8	9		4										21	
de Horta.	20	20	9	9	4	62	32	30	36	2	24										18	
de Vallcarca.	2	6	6	1		15	6	9	13		2											
Laboratorio Microbiológ.	276	219	141	64	12	712	383	329	307		405	27	14	10	51	29	22	9		42		
Asilo del Parque.	23	25	22	5	19	97	55	42	51	6	40	2	6	41	49	23	23	7	5	37		
Beneficencia domicilia. ^a	1	4	9	11	10	35	21	14	20	4	11	2	5	10	17	10	7	2	7	8	10	
T-tales.	2679	2920	994	264	80	6942	3527	3415	1915	334	4693	407	959	517	1883	1081	802	124	97	1662	5485	

Servicios prestados por el Laboratorio Microbiológico
durante el año 1905

Consultas de personas merdidas por animales	1652
Personas vacunadas contra la rabia	506
Curaciones de heridas causadas por animales	1473
Perros vagabundos cazados en las calles de la Ciudad.	9584
Perros devueltos á sus dueños pagando la multa	1536
Perros entregados á la Facultad de Medicina	39
Perros asfixiados.	8165
Animales conducidos á este Instituto para ser observados.	711
Individuos vacunados contra la viruela.	714
Vacuna entregada al Decanato para los Dispensarios municipales (tubos).	720
Suero antidiftérico entregado para los Dispensarios municipales (tubos).	75
Análisis bacteriológicos de aguas.	13

DEMOGRAFÍA MÉDICA DE BARCELONA

(COMPRENDIENDO LAS POBLACIONES AGREGADAS)

ESTADO de los enfermos asistidos en sus domicilios por los señores Facultativos del Cuerpo Médico Municipal durante el año 1905.

CLASIFICACION DE LOS ASISTIDOS POR EDADES Y PERÍODOS DE LA VIDA

CLASIFICACIÓN DE LOS ASISTIDOS POR EDADES Y PERÍODOS DE LA VIDA																											
ENFERMEDADES INFECCIOSAS Y CONTAGIOSAS		Modifi- cación	Hasta 5 m		1. ^a den- tición.		Transi- ción.		2. ^a den- tición		Puer- tad.		Nubili- dad.		Virili- dad.		Virilidad descendente		Senec- tud.		Decre- pitud		Totales parcia- les.		Totales generales.		
			V.	H.	V.	H.	V.	H.	V.	H.	V.	H.	V.	H.	V.	H.	V.	H.	V.	H.	V.	H.	V.	H.			
Viruela.	Altas.	5	77	90	48	46	40	53	29	27	8	8	16	35	1	5	2	1	230	270	500						
	Muertos.	4	19	22	1	2	3	2	1	1	1	1	1	1	1	1	1	1	21	30	51						
	En tratamiento.	1	3	3	1	2	3	2	1	1	1	1	1	1	1	1	1	1	9	11	20						
Sarampión	Altas.	5	148	189	76	81	34	44	5	10				7					246	316	562						
	Muertos.	1	30	2	1	3	1	1											33	32	65						
	En tratamiento.		9	2	4	6	2	1	1	1									16	15	31						
Escarlatina	Altas.		3	2	7	9	5	4		4	1								16	19	35						
	Muertos.				1	1													1	1	2						
	En tratamiento.																										
Angina y La- ringitis dif- térica.	Altas.	1	9	7	3	5	4	3	4	2	1		1	1			2		22	22	44						
	Muertos.		1	1	1														2	1	3						
	En tratamiento.																		1		1						
Coqueluche	Altas.	4	31	27	15	22	4	5						2					54	63	117						
	Muertos.	2	4	6	3														9	7	16						
	En tratamiento.		2	2	1														2	3	5						
Enfermedades tifo- ideas.	Altas.		14	7	20	19	35	3	25	25	9	11	27	23	15	21		4	147	141	288						
	Muertos.			2	1		1	4	5	3	2	1	3	6	4	1			16	18	34						
	En tratamiento.																		2	1	3						
Enfermedades puerpe- rales.	Altas.								3		30			59		7				99	99						
	Muertos.																										
	En tratamiento.																										
Intermiten- tes patológi- cas.	Altas.		3	2	2	3	3	2	3	2	3	2	4	12	8	1			27	25	52						
	Muertos.																										
	En tratamiento.																										
Disenteria.	Altas.	1							1		2		1	1	5	5			11	8	95						
	Muertos.																										
	En tratamiento.																										
Sífilis.	Altas.	1							3	2	12	7	18	25	10	12			45	50	95						
	Muertos.																										
	En tratamiento.																		6	3	9						
Grippe.	Altas.	1	3	41	40	37	31	31	45	45	19	45	72	175	67	147			359	584	923						
	Muertos.		1	2		1	1	1	1	2	1	1	1	1	1	1			7	12	19						
	En tratamiento.			1		4	2		2	1				3					7	15	22						
Hidrofobia.	Altas.																										
	Muertos.																										
	En tratamiento.																										
Tuberculosis	Altas.	4	15	13	9	7	16	6	36	31	43	51	118	113	79	44			194	274	595						
	Muertos.	5	26	17	3	1	9	5	19	17	20	13	53	50	46	20			42	40	325						
	En tratamiento.		1		1	2			4	7	1	7	10	14	6				42	40	82						
Otras enferme- dades infe- ciosas y con- tagiosas	Altas.	6	92	77	80	66	131	10	115	111	67	87	197	326	203	278			949	1144	2093						
	Muertos.	4	20	28	6	4	6	1	1	5	2	3	12	25	31	28			71	110	209						
	En tratamiento.		14	6	8	5	12	5	7	10	4	7	4	17	13	25			71	94	165						
Totales parciales . . .		38	47	535	563	335	32	341	306	314	311	208	274	543	891	498	613	130	181	6	29	2948	3541	6489			
Enfermedades comunes.	Altas.	7	53	79	45	48	18	5	305	554	191	42	612	171	66	1354			653	10664							
	Muertos.	17	12	64	57	15	10	13	9	5	3	6	18	18	40	54			265	289	554						
	En tratamiento.	3	11	47	42	15	20	28	16	51	4	23	25	112	49	76			417	411	628						
Totales parciales . . .		19	109	948	590	40	512	515	573	333	640	198	449	655	1841	752	1484	131	737	44	76	4515	7331	11846			
RESUMEN																											
TOTALES PARCIALES		38	47	535	563	335	32	341	306	314	311	208	274	543	891	498	613	130	181	6	29	2948	3541	6489			
DE ENFERMEDADES INFECCIOSAS		99	109	948	590	450	512	515	573	333	640	198	449	655	1841	752	1484	131	737	44	76	4515	7331	11846			
TOTALES PARCIALES		99	109	948	590	450	512	515	573	333	640	198	449	655	1841	752	1484	131	737	44	76	4515	7331	11846			
DE ENFERMEDADES COMUNES		137	15	1483	1453	845	838	56	879	47	95	406	723	118	2732	1250	2097	6	1	948	50	105	7463	10872	18336		
Totales generales		137	15	1483	1453	845	838	56	879	47	95	406	723	118	2732	1250	2097	6	1	948	50	105	7463	10872	18336		

RESUMEN

TOTALES PARCIALES DE ENFERMEDADES INFECCIOSAS	38	47	535	563	335	326	341	306	314	311	208	274	543	891	498	613	130	181	6	29	2948	3541	6489
TOTALES PARCIALES DE ENFERMEDADES COMUNES	99	109	948	590	480	512	515	573	333	640	198	449	655	1841	752	1484	131	737	44	76	4515	7331	11846
Totales generales	137	156	1483	1453	845	838	856	879	647	954	406	723	1198	2732	1250	2097	161	918	50	105	7463	10872	18335

Visitas hechas a estos enfermos 204930. — Han pasado al hospital de la Santa Cruz 517. — Han pasado a la asistencia particular 407. — Han pasado al Asilo del Parque, 14. — Operaciones practicadas, 163. — Certificaciones libradas, 4975. — Servicios prestados por los Sres. auxiliares prácticos, 2575. — Servicios prestados por los Camilleros del Decanato, 883. — Servicios prestados por las Comadronas municipales, 292. — Inyecciones de suero y otros medicamentos, 200. — Niños asistidos en la Casa de Lactancia, 3342. Litros de leche suministrados a los mismos, 104318.

