



Facultat de Dret

UNIVERSITAT AUTÒNOMA DE BARCELONA

la guia de

L'ESTUDIANT

2000-2001

Fotografia de portada:  
Hugo Grotius. Jurista

Facultat de Dret  
Universitat Autònoma de Barcelona  
08193 Bellaterra (Cerdanyola del Vallès)  
Telèfons: 93 581 10 62 / 93 581 10 63  
Fax: 93 581 27 32  
Adreça electrònica: [ga.dret@uab.es](mailto:ga.dret@uab.es)

Editat per la  
Universitat Autònoma de Barcelona  
08193 Bellaterra (Barcelona)

Imprès pel Servei de Publicacions  
de la Universitat Autònoma de Barcelona  
Edifici Rectorat  
08193 Bellaterra

Dipòsit legal: B-29096-2000

# Índex

1. La Facultat .....	5
1.1. Salutació del degà .....	7
1.2. Com s'organitza .....	8
1.2.1. Equip de Deganat .....	8
1.2.2. Els estudiants .....	9
1.2.3. Síndic dels universitaris de Dret .....	10
1.2.4. Administració de Centre .....	10
2. Els Estudis .....	13
2.1. Estructura docent .....	15
2.2. Els nostres estudis .....	26
2.2.1. Llicenciatura de Dret. Pla d'estudis de 1992 .....	26
2.2.2. Assignatures/activitats de crèdits lliures .....	30
2.2.3. Breu descripció de les assignatures .....	31
2.2.4. Incompatibilitats .....	37
2.2.5. Programa de pràctiques externes .....	39
2.2.6. Sortides professionals .....	43
2.2.7. Diplomatura de Relacions Laborals. Pla d'estudis de 1997 .....	44
2.2.8. Breu descripció de les assignatures .....	47
2.2.9. Incompatibilitats i taula d'adaptació .....	51
2.2.10. Programa de pràctiques externes .....	53
2.2.11. Sortides professionals .....	54
3. Programes d'intercanvi .....	55
4. Els serveis .....	59
4.1. Gestió Acadèmica .....	61
4.2. Consergeria .....	62
4.3. Biblioteca .....	62
4.4. Servei d'Informàtica Distribuïda de Ciències Socials .....	65
5. L'agenda .....	69
5.1. Calendari del curs .....	71
Horaris de la llicenciatura de Dret (Pla d'estudis de 1992) .....	74



Horaris de la llicenciatura de Dret. Lliure elecció .....	93
Relació d'assignatures que els alumnes de la llicenciatura de Dret no poden escollir com a lliure elecció .....	96
Horaris de la diplomatura de Relacions Laborals (Pla d'estudis de 1997) .....	99
Calendari d'exàmens .....	105
5.2. Adreces electròniques .....	113
5.3. Plànols .....	118

# 1. LA FACULTAT

99°

---

## 1.1. Salutació del degà

Benvolguts estudiants,

Les facultats de Dret es troben en l'origen de la creació de les universitats. Són, per tant, en certa manera i amb independència del moment de la seva fundació particular, institucions mil·lenàries. Tanmateix, la forta càrrega tradicional que això implica no ens ha d'impedir l'adaptació a les noves realitats d'un món canviant a una velocitat de vertigen.

Pel que fa a l'adaptació als canvis, hem de constatar que la Facultat ofereix ja avui la diplomatura de Relacions Laborals i tenim fundades esperances de poder oferir per al curs 2001-2002 la llicenciatura de Ciències del Treball. L'ampliació de l'oferta de titulacions ha de seguir en els propers cursos, atès que representa una adaptació a les necessitats del mercat de treball.

Les noves tecnologies han de ser tingudes en compte cada vegada més, com a objecte d'estudi jurídic i com a mitjà instrumental per als juristes. La inauguració recent de l'Aula Aranzadi significa una aposta en aquesta direcció.

La informàtica és una eina imprescindible també per als juristes. Això ha fet que, junt amb altres instruments també necessaris, hagi estat inclosa en l'itinerari de campus que oferim als estudiants.

Cal remarcar la importància dels aspectes pràctics en els estudis jurídics. La Facultat està fent un esforç per donar-los-la. Perquè aquest esforç fructifiqui, cal la col·laboració d'estudiants i professors. En l'èxit de l'ensenyament pràctic es basa bona part de l'èxit d'un bon ensenyament del dret.

Us desitjo un curs profitós,

JOAQUIM FERRET  
*Degà*



## 1.2. Com s'organitza

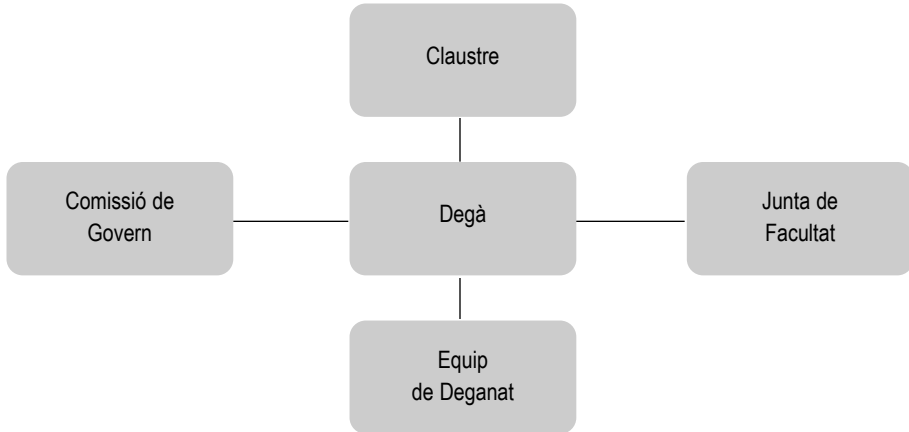

### 1.2.1. Equip de Deganat

L'organització i el funcionament de la Facultat es regeix pel Reglament de la Facultat, aprovat per la Junta de Govern de la Universitat d'11 d'abril de 1986 i modificat en la de 24 de maig de 1989). Aquest reglament es pot consultar al Deganat de la Facultat.

L'equip de govern actual va ser elegit pel Claustre de la Facultat de 21 d'abril de 1998 i té la composició següent:

#### Degà

Dr. Joaquim Ferret i Jacas

#### Vicedegana d'Ordenació Acadèmica

Dra. Maria Ysàs Solanes

#### Vicedegà d'Infraestructura, Biblioteca i Noves Tecnologies

Dr. Joan Manel Abril Campoy

#### Vicedegà de Relacions Institucionals

Dra. Isabel Martínez Jiménez

#### Vicedegà d'Extensió Cultural

Dr. Francisco Pérez de los Cobos Orihuel

#### Vicedegà de *Practicum* i Pràctiques Externes de la Titulació de Dret i coordinador de la Titulació de Dret

Dr. Rafael Rebollo Vargas



Vicedegana de Pràctiques Externes de la Diplomatura de Relacions Laborals  
i coordinadora de la Diplomatura de Relacions Laborals  
Dra. M. Jesús Espuny Tomàs

Secretària de la Facultat  
Dra. Judith Solé Resina

## 1.2.2. Els estudiants

### Consell d'Estudiants (de Dret i de Relacions Laborals)

El Consell d'Estudiants és un òrgan apolític que esdevé el principal coordinador de la iniciativa estudiantil.

L'eix del seu funcionament s'estableix amb l'organització d'un grup de treball i de diàleg destinat a donar suport als interessos generals de l'alumnat.

El president del Consell d'Estudiants de la Facultat de Dret és el senyor Genís Sánchez Ruiz.

Telèfon: 93 581 18 85

Horari: de 9 a 12 h

Local: despatx B2-111

## Organigrama

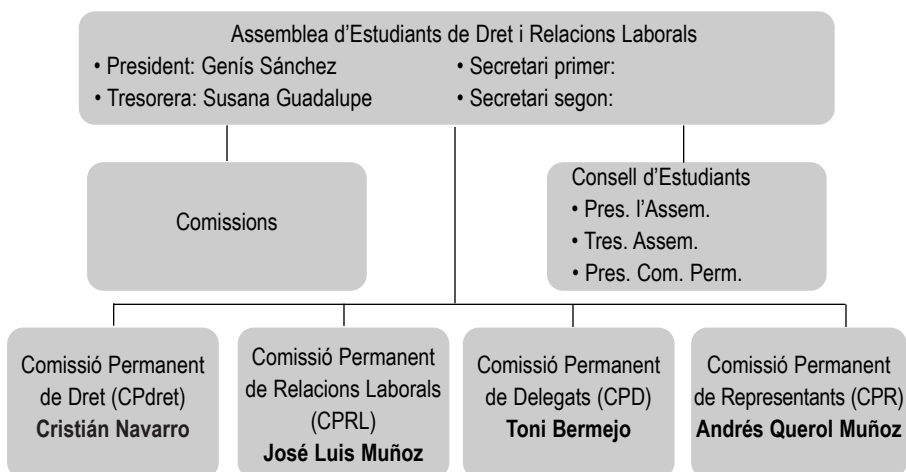



### Associacions presents a la Facultat

MEEP	Moviment dels Estudiants i Estudiantes Progressistes	Tel.: 93 581 13 87
BEI	Bloc d'Estudiants Independentistes	Tel.: 93 581 13 92
FNEC	Federació Nacional d'Estudiants de Catalunya	Tel.: 93 581 13 45
AJEC-Autònoma	Associació Juvenil d'Estudiants de Catalunya	
EA-CAF	Estudiants per l'Assemblea-Coordinadora d'Assemblees de Facultat	

### 1.2.3. Síndic dels Universitaris de Dret

El Síndic dels Universitaris de Dret és un òrgan comissionat del Claustre de la Facultat de Dret, amb qualitat d'autoritat acadèmica, que té com a missió la tutela dels drets dels universitaris.

El Síndic dels Universitaris de Dret és el doctor Joan Lluís Pérez Francesch, reelegit pel Claustre de la Facultat en la sessió de 27 de maig de 1999.

Despatx: B2-156  
 Telèfon: 93 581 22 46  
 Adreça electrònica: joanlluis.perez@uab.es

### 1.2.4. Administració de Centre

#### Funcions

L'administradora de Centre és la responsable de l'administració dels serveis universitaris, del personal d'administració i serveis i de la gestió del pressupost de l'àmbit territorial que li ha estat delegat per la Gerència. L'administradora de Centre no podrà tenir encomanades funcions docents ni de recerca.

#### Àmbit de responsabilitats

L'estructura administrativa per al desenvolupament de la docència homologada i la recerca bàsica de l'àmbit és la següent:

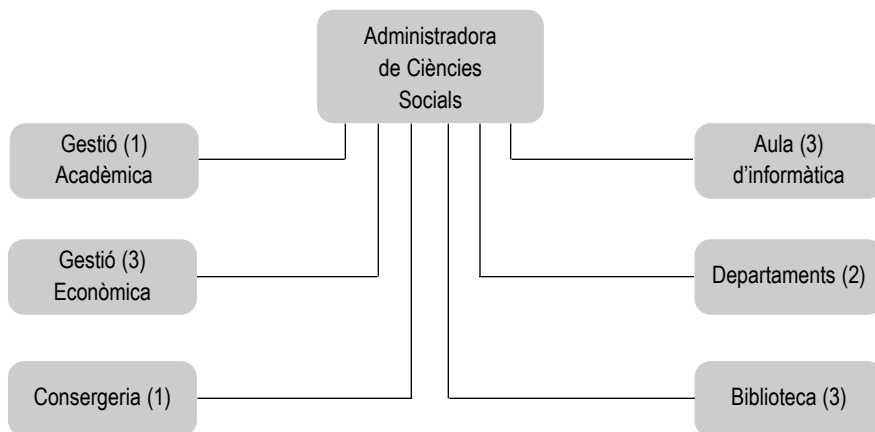

- (1) Facultat de Dret, Facultat de Ciències Econòmiques i Empresariales i Facultat de Ciències Polítiques i de Sociologia.  
 (2) Dpt. de Dret Privat, Dpt. de Dret Públic i Ciències Historicojurídiques, Dpt. de Ciència Política i Dret Públic, Dpt. d'Economia i Història Econòmica, Dpt. d'Economia Aplicada, Dpt. d'Economia de l'Empresa, Dpt. de Sociologia.  
 (3) Serveis comuns a tot l'àmbit.

## Personal i mitjans de comunicació

### Administració de Centre

Gloria García Andrés

Administradora de Centre

Adreça:

Edifici B, porta BO-123

Telèfon:

93 581 20 63

Fax:

93 581 20 02

Adreça electrònica:

ad.c.socials uab.es

### Gestió Econòmica

Adreça:

Edifici B, porta BO-123-F

Telèfon:

93 581 20 18

Fax:

93 581 20 02

## Horari d'atenció al públic

De dilluns a divendres, de 9.00 a 14.00 h i de 15.00 a 17.00 h, en període hàbil, segons el calendari acadèmic aprovat per la Junta de Govern.

99°

## 2. ELS ESTUDIS



## 2.1. Estructura docent

(Actualitzat el 28 de maig de 1999)

### DEPARTAMENT DE CIÈNCIA POLÍTICA I DE DRET PÚBLIC

Directora del Departament

Dra. Mercedes García Arán - Tels.: 93 581 17 67 / 93 581 22 36

Secretari del Departament

Francesc de Carreras Serra

Àrea de Dret Constitucional

Coordinador: Antoni Roig Batalla

Professorat	Despatx	Telefón
Algarrada Mengual, José	B2-114	93 581 33 73
Barceló Serramallera, Mercè	B2-166	93 581 33 74
Bech de Careda Perxas, Joaquim	B2-114	93 581 33 73
Borrell Mestre, Joaquim	B2-114	93 581 33 73
Carreras Serra, Francesc de	B2-168	93 581 22 34
Dietrich Plaza, Cristina	B2-172	93 581 22 43
Fernández de Frutos, Marta	B2-166	93 581 33 74
Folchi Bonafonte, Inmaculada	B2-114	93 581 33 73
Fossas Espadaler, Enric	B2-170	93 581 33 94
Freixes Montes, Jordi Ll.	B2-174	93 581 22 42
Freixes SanJuan, M. Teresa	B2-172	93 581 22 43
García Morales, M. <sup>a</sup> Jesús	B2-174	93 581 22 42
Gavara de Cara, Juan Carlos	B2-162	93 581 22 38
Gerpe Landín, Manuel	B2-158	93 581 15 20
Gil Márquez, Tomàs	B2-114	93 581 33 73
Guillén Lasierra, Francesc	B2-114	93 581 33 73



Professorat	Despatx	Telefon
Llacer Muñoz, Gràcia	B2-114	93 581 33 73
Llorca Albero, Joan Maria	B2-114	93 581 33 73
Marcet Morera, Joan	B2-186	93 581 33 69
Mateu Vilaseca, Marcel	B2-170	93 581 33 94
Molas Batllori, Isidre	B2-160	93 581 15 22
Morán Martínez, Rosa Ana	B2-114	93 581 33 73
Pagès Massó, Josep	B2-160	93 581 15 22
Pérez Francesch, Joan Lluís	B2-156	93 581 22 46
Remotti Carbonell, José C.	B2-186	93 581 33 69
Rodríguez Santamaría, M. José	B2-114	93 581 33 73
Roig Batalla, Antoni	B2-186	93 581 33 69
Sanz Gadea, Ricard	B2-114	93 581 33 73
Sol Ordís, Pere	B2-114	93 581 33 73
Vallés Vives, Francesc	B2-162	93 581 22 38

### Àrea de Ciència Política i de l'Administració

Coordinador: Joaquim Brugué Torruella

Professorat	Despatx	Telefon
Aguar Martínez, M. José	B3-161	93 581 24 31
Gomà Carmona, Ricard	B3-031	93 581 24 74
Padró Solanet Grau, Albert	B3-171	93 581 24 26
Sánchez Picanyol, Jordi	B3-173	93 581 24 25

### Àrea de Dret Penal

Coordinadora: Elena Larrauri Pijoan

Professorat	Despatx	Telefon
Alfonso Laso, Daniel	B2-150	93 581 22 49
Baucells Lladó, Joan	B2-176	93 581 22 41
Bonet Esteva, Margarita	B2-152	93 581 22 48
Cid Moliné, Josep	B2-154	93 581 22 47



Professorat	Despatx	Telefon
Cuenca García, M. José	B2-176	93 581 22 41
Cugat Mauri, Míriam	B2-178	93 581 22 41
Fernández Palma, M. Rosa	B2-176	93 581 22 41
García Arán, Mercedes	B2-164	93 581 22 40
González Zorrilla, J. Carlos	B2-154	93 581 22 47
Larrauri Pijoan, Elena	B2-154	93 581 22 47
Morales Prats, Fermín	B2-164	93 581 22 40
Morón Lerma, Esther	B2-178	93 581 22 41
Rebollo Vargas, Rafael	B2-152	93 581 22 48
Suay Hernández, B. Celia	B2-150	93 581 22 49

### Àrea de Filosofia del Dret, Moral i Política

Coordinadora: Pilar Giménez Alcover

Professorat	Despatx	Telefon
Bodelón González, Encarna	B2-124	93 581 22 74
Casanovas Romeu, Pompeu	B2-190	93 581 22 35
Espuny Domingo, M. Cinta	B2-124	93 581 22 74
Giménez Alcover, Pilar	B2-148	93 581 22 33
Lamsdorff Galagane-Browm, Vladimir	B2-180	93 581 22 39
Puigpelat Martí, Francesca	B2-182	93 581 22 33
Querol Rosell, M. Engràcia	B2-124	93 581 22 74
Teodoro Martínez, Emma	B2-190	93 581 22 35
Urios Aparici, Cristina	B2-124	93 581 22 74

### DEPARTAMENT DE DRET PRIVAT

Directora del Departament

Blanca Vilà Costa. Tel.: 93 581 21 45

Secretària del Departament

Judith Solé Resina



## Àrea de Dret Civil

Coordinadora: Judith Solé Resina

Professorat	Despatx	Telefon
Abril Campoy, Joan Manel	B2-050	93 581 22 05
Alonso Suárez, Cristina	B2-034	93 581 22 14
Amat Llari, Eulàlia	B2-042	93 581 22 13
Andreu Rami, F. Xavier	B2-042	93 581 22 13
Blasco Gascó, Francisco de Paula	B2-046	93 581 22 05
Camacho Clavijo, Sandra	B2-034	93 581 22 14
Castañón Gallego, Cristina	B2-034	93 581 22 14
Cecchini Rosell, Xavier	B2-050	93 581 22 05
Cervelló Nadal, Teresa	B2-038	93 581 22 78
Concepción Rodríguez, José L.	B2-034	93 581 22 14
Costa Pons, Francesc	B2-034	93 581 22 14
Cueto Faus, M. del Carmen	B2-040	93 581 22 78
Cumella Gaminde, Antoni	B2-042	93 581 22 13
de Lama Aymà, Alejandra	B2-046	93 581 22 05
Espinet Asensio, Josep M.	B2-034	93 581 22 14
Gete-Alonso Calera, M. Carmen	B2-030	93 581 22 16
Herrero Nicolás, Josep A.	B2-044	93 581 22 12
Hurtado Parras, Ferran	B2-034	93 581 22 14
Llobet Aguado, Josep	B2-040	93 581 22 78
Martínez Bayó, M. Victoria	B2-034	93 581 22 14
Navas Navarro, Susana	B2-048	93 581 22 12
Núñez Zorrilla, M. Carme	B2-034	93 581 22 14
Orpinell Sala, M. Clara	B2-038	93 581 22 78
Para Martín, Antonio	B2-032	93 581 22 15
Pascual Franquesa, Ernest	B2-034	93 581 22 14
Pou de Avilés Sans, Javier	B2-034	93 581 22 14
Puig Ferriol, Lluís	B2-028	93 581 22 15
Ramírez-Cárdenas Gil, José M. <sup>a</sup>	B2-034	93 581 22 14
Solé Resina, Judith	B2-044	93 581 22 12
Torra i Cot, Mariona	B2-034	93 581 22 14
Villagrasa Aguilar, Olga	B2-034	93 581 22 14
Ysàs Solanes, Maria	B2-038	93 581 22 78

**Àrea de Dret Internacional Privat**

Coordinadora: Lúdia Santos Arnau

Professorat	Despatx	Telefon
Arenas García, Rafael	B2-060	93 581 16 08
Gardeñes Santiago, Miquel	B2-058	93 581 17 03
Gràcia Casamitjana, Josep	B2-058	93 581 17 03
López Bellostà, Montserrat	B2-058	93 581 17 03
Pons de Vall Alomar, Marta	B2-058	93 581 17 03
Santos Arnau, Lúdia	B2-060	93 581 16 08
Vilà Costa, Blanca	B2-062	93 581 16 08

**Àrea de Dret Mercantil**

Coordinador: Ignacio Arroyo Martínez

Professorat	Despatx	Telefon
Arroyo Martínez, Jorge	EUEE-Sabadell	93 728 77 07
Arroyo Martínez, Ignacio	B2-020	93 581 22 20
Badía Carro, Jorge	B2-022	93 581 22 19
Berdie Muro, Elena	EUEE-Sabadell	93 728 77 07
Górriz López, Carles	B2-016	93 581 22 19
Gutés Pascual, M. Rosa	B2-022	93 581 22 19
Martínez Jiménez, M. Isabel	B2-014	93 581 22 18
Mercadal Vidal, Francisco	B2-052	93 581 22 19
Miquel Rodríguez, Jorge	B2-026	93 581 22 19
Morral Soldevila, Ramon	B2-022	93 581 22 19
Nogales Colmenarejo, Nicolás	B2-022	93 581 22 19
San Martín Prats, Josep Antoni	EUEE-Sabadell	93 728 77 07
Sierra Noguero, Eliseo	B2-022	93 581 22 19
Vázquez García, Ramón J.	B2-022	93 581 22 19
Vilarrubias Guillamet, Feliu	B2-026	93 581 22 19
Viniegra Domínguez, Julio	B2-022	93 581 22 19

**Àrea de Dret Processal**

Coordinadora: Cristina Riba Trepapat

Professorat	Despatx	Telefon
Alarcón Gutiérrez, Juan Félix	B2/-140	93 581 22 09
Aragonés Beltrán, Emilio	B2/-146	93 581 19 70



Professorat	Despatx	Telefon
Cachón Cadenas, Manuel J.	B2/-144	93 581 22 11
Fernández Aranda, M. Carmen	B2/-140	93 581 22 09
Franco Arias, Just	B2/-142	93 581 22 11
Huelmo Regueiro, Josefina C.	B2/-138	93 581 22 09
Llorente Casas, Montserrat	B2/-146	93 581 19 70
Moreno Carrero, M. Nieves	B2/-170	93 581 22 08
Navarro Villanueva, M. Carmen	B2/-140	93 581 22 09
Reynal Querol, Núria	B2/-138	93 581 22 09
Riba Trepapat, Cristina	B2/-172	93 581 22 08
Ruiz Soto, Pedro	B2/-146	93 581 19 70

## DEPARTAMENT DE DRET PÚBLIC I DE CIÈNCIES HISTORICOJURÍDIQUES

### Directora del Departament

Marta Franch Saguer - Tel.: 93 581 13 00

Fax: 93 581 20 65

Adreça electrònica: [d.dret.public@uab.es](mailto:d.dret.public@uab.es)

### Secretària del Departament

M. José Feijóo Rey

### Servei d'Administració

Miquel Anguera Lasheras

Marta Colomer Bergadà

Gervasio García Barros

### Àrea de Dret Administratiu

Coordinador: Manuel Ballbé Mallol

Professorat	Despatx	Telefon
Amenós Álamo, Joan	B2-115	93 581 11 60
Audivert Arau, Rafael	B2-105	93 581 17 53
Ballbé Mallol, Manuel	B2-121	93 581 11 64
Bonet Frígola, Xavier	B2-105	93 581 17 53
Casado Casado, Lucía	B2-115	93 581 11 60

Professorat	Despatx	Telefon
Cases Pallarès, Lluís	B2-119	93 581 11 60
Comas Ribalaygua, Silvia	B2-115	93 581 11 60
Ferret Jacas, Joaquim	B2-109	93 581 15 21
Franch Saguer, Marta	B2-116	93 581 11 57
Fuentes Gasó, Josep Ramon	B2-126	93 581 33 88
Gifreu Font, Judith	B2-117	93 581 15 33
Llumá Ras, Carmina	B2-105	93 581 17 53
Macías Castaño, José M.	B2-105	93 581 17 53
Martínez Quirante, Roser	B2-117	93 581 15 33
Milián Massana, Antoni	B2-123	93 581 16 27
Moles Plaza, Ramón J.	B2-117	93 581 15 33
Oriols Sallés, M. Àngels	B2-126	93 581 33 88
Padrós Reig, Carles	B2-119	93 581 11 60
Pich Frutos, Eva	B2-105	93 581 17 53
Pons Cánovas, Ferran	B2-119	93 581 11 60
Pont Castejón, Isabel	B2-111	93 581 11 57
Roca Sagarra, Joan	B2-105	93 581 17 53
Vendrell Tornabel, Montserrat	B2-105	93 581 17 53

### Àrea de Dret del Treball i de la Seguretat Social

Coordinadora: Carolina Gala Durán

Professorat	Despatx	Telefon
Agustí Maragall, Joan	B2/-182	93 581 13 00
Azón Vilas, Félix	B2/-182	93 581 13 00
Bernat Freixas, Josep M.	B2/-180	93 581 13 00
Boltaina Bosch, Xavier	B2/-182	93 581 13 00
Calzada Balcells, M. Teresa	B2/-182	93 581 13 00
Feijoó Rey, M. José	B2-140	93 581 13 00
Gala Durán, Carolina	B2-184	93 581 22 76
Gómez Cano, Elisa	B2/-180	93 581 13 00
Granero Peñalver, Juan	B2/-132	93 581 13 00
Mirón Hernández, M. del Mar	B2/-176	93 581 24 93



Professorat	Despatx	Telefon
Pastor Martínez, Albert	B2/-174	93 581 24 93
Pérez Amorós, Francisco	B2-146	93 581 11 61
Pérez de los Cobos Orihuel, Francisco	B2-138	93 581 22 37
Sánchez Cubel, Mercè	B2/-180	93 581 13 00
Solà Monells, Xavier	B2/-174	93 581 13 00
Tarabini-Castellani Aznar, Margarita	B2/-178	93 581 24 93
Thibault Aranda, Javier	B2/-178	93 581 24 93
Vallbé Ansesa, Ramon	B2/-132	93 581 24 93
Zuloaga Gener, José Ignacio	B2/-180	93 581 13 00

### Àrea de Dret Eclesiàstic i de l'Estat

Coordinador: Pedro A. Perlado Ortiz de Pinedo

Professorat	Despatx	Telefon
Cañivano Salvador, M. Àngel	B2-134	93 581 14 02
Perlado Ortiz de Pinedo, P. A.	B2-134	93 581 14 02

### Àrea de Dret Financer i Tributari

Coordinadora: Montserrat Peretó García

Professorat	Despatx	Telefon
Abarca Martínez, Emiliano	B2/-160	93 581 22 30
Arias Abellán, M. Dolores	B2/-156	93 581 22 30
Baena Aguilar, Àngel	B2/-152	93 581 22 32
Berdor Abad, Carlos	S-017	93 728 77 06
Bueno de Sitjar Togoies, Severo	B2/-160	93 581 22 32
Campuzano Vega, Susana	B2/-154	93 581 22 31
Casade Jus Soler, Santiago	B2/-160	93 581 22 30
Fernández Amor, José Antonio	B2/-154	93 581 22 31
Flotats Tomasa, Xavier	B2/-160	93 581 22 30
Peretó García, Montserrat	B2/-150	93 581 22 32
Rojí Buqueras, José María	B2/-160	93 581 22 32

**Àrea de Dret Internacional Públic i Relacions Internacionals**

Coordinadora: Esther Barbé Izuel (Facultat de Ciències Polítiques)

Professorat	Despatx	Telefon
Ayuso Pozo, Ana	B2-134	93 581 10 72
Beltrán García, Susana	B2-134	93 581 10 72
Estadella Yuste, Olga	B2-128	93 581 13 14
Garzón Clariana, Gregori	–	93 581 13 00
Jiménez Cortés, Claudia	B2-134	93 581 10 72
Munich Gasa, Jaume	B2-128	93 581 13 14
Pi Llorens, Montserrat	B2-130	93 581 13 14
Piñol Rull, Joan Lluís	B2-136	93 581 10 72
Zapater Duque, Esther	B2-130	93 581 13 14

**Àrea de Dret Romà**

Coordinador: Josep Ginesta Amargós

Professorat	Despatx	Telefon
Giménez Candela, Teresa	B2/-148	93 581 22 25
Ginesta Amargós, Josep	B2/-164	93 581 11 67
Tort-Martorell Llabrés, Carme	B2/-166	93 581 16 15

**Àrea d'Història del Dret i de les Institucions**

Coordinador: Antonio Serrano González

Professorat	Despatx	Telefon
Aragoneses Aguado, Alfonso	B2-112	93 581 11 68
Bas Vilafranca, Àlex	B2-112	93 581 11 68
Cañabate Pérez, José	B2-108	93 581 18 07
Espuny Tomàs, M. Jesús	B2-110	93 581 10 52
Paz Torres, Olga	B2-108	93 581 18 07
Pérez Collados, José M.	B2-108	93 581 11 68
Serrano González, Antonio	B2-106	93 581 10 27
Solé Cot, Sebastià	B2-110	93 581 10 52



## Altres departaments amb docència a la Facultat

### DEPARTAMENT D'ECONOMIA APLICADA

Director del Departament	Despatx	Telefon
Albert Recio Andreu	B3-032	93 581 22 86

### Àrea d'Economia Aplicada

Professorat	Despatx	Telefon
Amoroso Miranda, Jaime	B3-046	93 581 11 53
Brunet Cid, Ferran	B3-084	93 581 14 78
García Durán de Lara, Raúl	CC-060	93 581 17 41
Mañé Vernet, Ferran	B3-074	93 581 29 93
Ramos Morilla, Xavier	B3-082	93 581 28 68
Recio Andreu, Albert	B3-062	93 581 22 85
Riera Micaló, Pere	B3-074	93 581 29 93
Tomàs Calvo, Robert	CC-106	93 581 17 41

### DEPARTAMENT D'ECONOMIA DE L'EMPRESA

Director del Departament:  
Joan Montllor Serrat

Professorat	Despatx	Telefon
Acin Jover, Francesc Xavier	B1-001-B	93 581 31 53
Capelleras Segura, Joan Lluís	B1-110	93 581 22 68
Frade Gobeo, Francisco Javier	B1-001-B	93 581 31 53
López Luján, Xavier	B1-001-A	93 581 31 54
Mayol Pujol, Emilia	B1-001-B	93 581 31 53
Rialp Criado, Àlex	B1-110	93 581 22 68
Solà Franquesa, José M.	B1-127	93 581 32 57



**DEPARTAMENT DE PSICOLOGIA DE LA SALUT I PSICOLOGIA SOCIAL**

Directora del Departament:  
Carmen Martínez González

Professorat	Despatx	Telefon
Aoiz Iriarte, Rosario	B5-054	93 581 19 79
Cubells Serra, M. Eugènia	B5-048	93 581 17 23
Lara Vila, M. Teresa	B5-028	93 581 17 98
Pallarès Parejo, Susana	B5-054	93 581 19 79
Velenciano, M. Purificación	B5-054	93 581 19 79

**DEPARTAMENT DE SOCIOLOGIA**

Director del Departament:  
Andreu Lope Peña

B1-143 93 581 17 29

Professorat	Despatx	Telefon
Caballero Bastardo, Xavier	B1-175	93 581 24 47
Carrasquer Oto, Pilar	B3-157	93 581 24 32
De Alós-Moner Vilar, Ramón	B3-187	93 581 24 19
Martín Artiles, Antonio	B3-135	93 581 24 44
Rebollo Izquierdo, Óscar	B3-131	93 581 24 46

**DEPARTAMENT D'HISTÒRIA MODERNA I CONTEMPORÀNIA**

Director del Departament:  
Pere Gabriel Sirvent

Professorat	Despatx	Telefon
Andreassi Cieri, Alejandro	B9-219	93 581 30 06



## 2.2. Els nostres estudis

### 2.2.1. Llicenciatura de Dret. Pla d'estudis de 1992

Pla d'estudis de 1192 (Resolució de 30 de novembre de 1992. BOE núm. 17, de 20 de gener de 1993)

#### PRIMER CICLE

##### PRIMER CURS

##### *Primer semestre*

Codi	Assignatura	Crèdits	Teòrics	Pràctics
20034	Dret Civil I	6,0	4,5	1,5
20035	Dret Constitucional I	6,0	4,5	1,5
20036	Teoria del Dret	4,5	3,0	1,5
20037	Introducció al Dret Processal	6,0	4,5	1,5
20038	Introducció a l'Economia (Economia Política i Hisenda Pública)	7,5	6,0	1,5
20039	<i>Practicum I</i>	5,0	0,0	5,0
	<b>TOTAL</b>	<b>35,0</b>	<b>22,5</b>	<b>12,5</b>

##### *Segon semestre*

Codi	Assignatura	Crèdits	Teòrics	Pràctics
20040	Dret Civil II	6,0	3,0	3,0
20041	Dret Constitucional II	6,0	3,0	3,0
20042	Pensament Jurídic Contemporani	4,5	3,0	1,5
20043	Dret Penal I (Part General)	7,5	4,5	3,0
20044	Dret Comunitari General	7,5	6,0	1,5
	Optativa	4,5	3,0	1,5
	<b>TOTAL</b>	<b>36,0</b>	<b>22,5</b>	<b>13,5</b>
<i>Optatives</i>				
20045	Finances Públiques	4,5	3,0	1,5
20046	Introducció a la Ciència Política	4,5	3,0	1,5
20047	Teoria de l'Estat	4,5	3,0	1,5
20048	Sistemes Jurídics Contemporanis (Dret Comparat)	4,5	3,0	1,5

## SEGON CURS

## Primer semestre

Codi	Assignatura	Crèdits	Teòrics	Pràctics
20049	Dret Constitucional III	4,5	3,0	1,5
20050	Dret Civil III	4,5	3,0	1,5
20051	Dret Penal II (Part General)	4,5	2,5	2,0
20052	Dret Administratiu I	6,0	3,0	3,0
20053	Dret Romà	6,0	5,0	1,0
20054	Dret Internacional Públic	7,5	6,0	1,5
20055	Practicum II	4,5	0,0	4,5
	<b>TOTAL</b>	<b>37,5</b>	<b>22,5</b>	<b>15,00</b>

## Segon semestre

Codi	Assignatura	Crèdits	Teòrics	Pràctics
20056	Dret Constitucional IV	4,5	2,5	2,0
20057	Dret Civil IV	6,0	3,0	3,0
20058	Dret Penal III (Part Especial)	9,0	6,0	3,0
20059	Dret Administratiu II	6,0	3,0	3,0
20060	Història del Dret Espanyol	6,0	5,0	1,0
	Optativa	4,5	3,0	1,5
	<b>TOTAL</b>	<b>36,0</b>	<b>22,5</b>	<b>13,5</b>
<i>Optatives</i>	Les de primer curs no cursades i			
20061	Metodologia Jurídica i Teoria de la Interpretació	4,5	3,0	1,5
20062	Criminologia	4,5	3,0	1,5
20063	Organitzacions Internacionals	4,5	3,0	1,5

## SEGON CICLE

## TERCER CURS

## Primer semestre

Codi	Assignatura	Crèdits	Teòrics	Pràctics
20064	Dret Administratiu III	7,5	6,0	1,5
20065	Dret Civil V	7,5	6,0	1,5
20066	Dret Financer i Tributari I	4,5	2,5	2,0



Codi	Assignatura	Credits	Teòrics	Pràctics
20067	Dret Mercantil I	6,0	3,0	3,0
20068	Dret del Treball I	6,0	3,0	3,0
	Optativa	4,5	2,0	2,5
	<b>TOTAL</b>	<b>36,0</b>	<b>22,5</b>	<b>13,5</b>
<i>Optatives</i>				
21321	Drets Fonamentals	4,5	2,0	2,5
20070	Història de la Cultura Jurídica Moderna	4,5	2,0	2,5
20071	Economia Contemporània i Institucions Econòmiques	4,5	2,0	2,5
20072	Dret Comunitari de la Lliure Circulació	4,5	2,0	2,5
21320	Dret Penal Econòmic	4,5	2,0	2,5

### Segon semestre

Codi	Assignatura	Credits	Teòrics	Pràctics
20080	Dret Financer i Tributari II	4,5	3,0	1,5
20081	Dret Mercantil II	7,5	6,0	1,5
20082	Dret del Treball II	4,5	3,0	1,5
20083	Dret Processal I	6,0	4,5	1,5
20084	<i>Practicum</i> III	4,5	0,0	4,5
	Optativa (Dret Administratiu)	4,5	2,5	2,0
	Optativa (Dret Civil)	4,5	2,5	2,0
	<b>TOTAL</b>	<b>36,0</b>	<b>21,5</b>	<b>14,5</b>

#### Optatives Dret Administratiu

20073	Dret Local	4,5	2,5	2,0
20074	Dret Urbanístic	4,5	2,5	2,0
20075	Dret del Medi Ambient	4,5	2,5	2,0

#### Optatives Dret Civil

20077	Règims Jurídics Dominicals	4,5	2,5	2,0
20078	Dret de Danys	4,5	2,5	2,0
20079	Dret Registral	4,5	2,5	2,0

## QUART CURS

## Primer semestre

Codi	Assignatura	Crèdits	Teòrics	Pràctics
20086	Dret Mercantil III	6,0	4,5	1,5
20087	Dret Processal II	4,5	3,0	1,5
20088	Dret Financer i Tributari III	4,5	3,0	1,5
20089	Dret Internacional Privat	7,5	6,0	1,5
20090	Filosofia del Dret	4,5	3,0	1,5
20103	Dret Privat de Catalunya	4,5	3,0	1,5
20085	<i>Practicum IV</i>	4,5	0,0	4,5
	<b>TOTAL</b>	<b>36,0</b>	<b>22,5</b>	<b>13,5</b>

## Segon semestre

Codi	Assignatura	Crèdits	Teòrics	Pràctics
20100	Dret Processal III	4,5	3,0	1,5
20101	Dret Financer i Tributari IV	6,0	4,5	1,5
20102	Dret Eclesiàstic de l'Estat	4,0	3,0	1,0
20104	Institucions Polítiques de Catalunya	4,5	3,0	1,5
20091	<i>Practicum V</i>	7,5	0,0	7,5
	Optativa (Dret Mercantil)	4,5	2,5	2,0
	Optativa	4,5	2,0	2,5
	<b>TOTAL</b>	<b>35,5</b>	<b>18,0</b>	<b>17,5</b>

## Optatives de Dret Mercantil

20097	Dret Marítim	4,5	2,5	2,0
20098	Dret de l'Assegurança	4,5	2,5	2,0
<i>Optatives</i>	Les de segon cicle no cursades i			
20092	Execució Processal	4,5	2,0	2,5
20093	Introducció a la Comptabilitat General	4,5	2,0	2,5
20094	Dret de la Protecció Social	4,5	2,0	2,5
21298	Dret Romà: Estudi de Casos	4,5	2,0	2,5
20076	Dret Públic Econòmic	4,5	2,0	2,5

**NOTA.** El total de crèdits per a obtenir la llicenciatura de Dret és de 320 crèdits. D'aquests, el 10 %, és a dir, 32 crèdits, seran de lliure elecció i es podran cursar tant a la Facultat (assignatures optatives no cursades) com en un altre centre de la UAB. La resta són els crèdits que li assigna el pla d'estudis de la Facultat.



En el segon semestre del tercer curs els alumnes hauran d'escollir una assignatura optativa de cadascun dels blocs següents:

- a) Dret local
  - Dret urbanístic
  - Dret del medi ambient
- b) Règims jurídics dominicals
  - Dret de danys
  - Dret registral

En el segon semestre del quart curs, els alumnes hauran d'escollir dues assignatures optatives, una de les quals haurà de ser triada entre les dues següents:

- Dret Marítim
- Dret de l'Assegurança

## 2.2.2. Assignatures/activitats de crèdits lliures

### Assignatures d'universitat i/o ensenyaments i activitats reconeguts com a crèdits lliures

La Facultat de Dret recomana als estudiants de la llicenciatura de Dret que cursin les assignatures i els ensenyaments de crèdits de lliure elecció següents:

Assignatura d'universitat	Crèdits	Breu descripció del contingut
Llenguatge Jurídic II	4,5	Llenguatge jurídic avançat. Casos pràctics.
Curs Propedèutic de Dret	4,5	Adaptació a l'etapa universitària i, en concret, als estudis de Dret.
Bioètica i Dret	4,5	Bioètica i dret.
Elements de Retòrica Aplicada al Discurs Jurídic	4,5	Teoria i pràctica de la retòrica enfocada a la comprensió i la construcció de textos.
Introducció a les Finances	4,5	Introducció a l'estudi de les operacions financeres de les empreses i dels mercats financers.
Bases Lingüístiques del Texto Jurídico (en castellà)	4,5	Estratègies per a millorar la qualitat dels textos jurídics.
Bases Lingüístiques del Text Jurídic (en català)	4,5	Estratègies per a millorar la qualitat dels textos jurídics.
Programa de Tècniques de Comunicació Persuasiva i Relacions Interpersonals del Grup	4,5	Detecció i anàlisi dels elements bàsics en els diferents contextos comunicatius per a aconseguir un acord satisfactori.
Parlar en Públic, Estratègies i Tècniques	4,5	Estratègies i tècniques per a adquirir habilitat i confiança per parlar en públic.
Dret Mèdic	5	Aplicació del dret a la medicina.
Imatges del Dret en el Cinema	5	Visió del dret en el món del cinema.
Dictadura Franquista i Relacions Laborals	6	Evolució de les relacions laborals en el règim franquista.
<i>Practicum</i> (Simulació de judicis)	7,5	Simulació de judicis.

Ensenyaments i activitats	Crèdits	Breu descripció del contingut
Seminari sobre Dret i Llengua	1,5	Dret lingüístic.
Llenguatge Jurídic I	4,5	Aconseguir un domini general i suficient del llenguatge jurídic.
Nocions Bàsiques d'Informàtica Pràctica	4,5	Possibilitats de la informàtica en l'entorn jurídic.
Bases de Dades Aplicades al Món Jurídic	4,5	Bases de dades aplicades al món jurídic.
VIII Congrés d'Alumnes de Dret Penal	1,5	Anàlisi de l'actualitat del dret penal.
Cent Anys de Legislació Social (1900-2000)	1,5	Reflexió sobre la legislació laboral.

### 2.2.3. Breu descripció de les assignatures

#### 20034 Dret Civil I

El dret privat. Concepte i contingut del dret civil. El Codi civil: formació. Pluralitat d'ordenaments. Relació jurídica. Dret de la persona.

#### 20035 Dret Constitucional I

La Constitució i els principis constitucionals.

#### 20036 Teoria del Dret

El dret com a forma d'organització i sistema normatiu. Ciència del dret. Teoria del dret: norma i sistema jurídic. Interpretació i aplicació. Conceptes jurídics fonamentals. Eficàcia i justícia del dret.

#### 20037 Introducció al Dret Processal

Funció jurisdiccional. Organització processal. Principis i garanties processals. El procés tipus.

#### 20038 Introducció a l'Economia-Economia Política i Hisenda Pública

Funcionament dels mercats. Economia de l'empresa i comptabilitat. La política econòmica. Teoria econòmica dels ingressos i la despesa pública. Anàlisi econòmica del dret.

#### 20039 Practicum I

Introducció a la pràctica integrada del dret.

#### 20040 Dret Civil II

El negoci jurídic patrimonial: elements, formació, eficàcia i ineficàcia. Teoria general de les obligacions.

#### 20041 Dret Constitucional II

Ordenament jurídic: sistema de fonts del dret.



#### 20042 Pensament Jurídic Contemporani

El naixement del dret modern; el iusnaturalisme racionalista. L'escola històrica del dret. El positivisme jurídic i la reacció antiformalista. El realisme jurídic.

#### 20043 Dret Penal I (Part General)

Principis fonamentals del dret penal. L'ordenament penal: teoria del delictes i de la pena. La responsabilitat criminal.

#### 20044 Dret Comunitari General

Ordenament comunitari i relacions amb els ordenaments dels estats membres. Estructura, organització i poders de les comunitats. Garanties judicials dels drets.

#### 20045 Finances Públiques

El paper del sector públic. Teoria econòmica dels ingressos. Teoria econòmica de la despesa. Pressupost i política fiscal. Pressupost i polítiques redistributives. Federalisme fiscal.

#### 20046 Introducció a la Ciència Política

El procés democràtic: subjectes i procediments.

#### 20047 Teoria de l'Estat

Formació i evolució de l'estat contemporani des del punt de vista de la teoria juridicopolítica.

#### 20048 Sistemes Jurídics Contemporanis (Dret Comparat)

Les cultures jurídiques continental i angloamericana: origen històric, fonts, educació jurídica, professions legals i materials.

#### 20049 Dret Constitucional III

Organització constitucional de l'estat. El Tribunal Constitucional.

#### 20050 Dret Civil III

Els contractes: estudi dels diversos tipus de contractes. Responsabilitat civil extracontractual.

#### 20051 Dret Penal II (Part General)

Teoria de la pena. Dret penitenciari.

#### 20052 Dret Administratiu I

Origen històric del dret administratiu. Ordenament administratiu. Estructura i règim bàsic de les administracions públiques. Actes i procediments administratius.

#### 20053 Dret Romà

El dret a Roma i la seva recepció a Europa: història del dret romà i institucions.



**20054 Dret Internacional Públic**

La comunitat internacional i l'estudi jurídic dels subjectes. Creació i aplicació de les normes internacionals. Les competències. Responsabilitat internacional. Resolució pacífica de controvèrsies i conflictes internacionals.

**20055 Practicum II**

Introducció a la pràctica integrada del dret.

**20056 Dret Constitucional IV**

Drets i llibertats constitucionals.

**20057 Dret Civil IV**

La propietat. La possessió. Els drets reals. Dret immobiliari registral.

**20058 Dret Penal III (Part Especial)**

Examen dels diferents delictes.

**20059 Dret Administratiu II**

Posició jurídica de l'administrat i tutela jurisdiccional d'aquest. Personal al servei de les administracions públiques. Contractació administrativa. Expropiació forçosa.

**20060 Història del Dret Espanyol**

Estructures bàsiques i evolució del dret espanyol: orígens i fonts del dret espanyol (1912-1978); evolució constitucional i codificació del dret espanyol.

**20061 Metodologia Jurídica i Teoria de la Interpretació**

La dogmàtica jurídica com a disciplina interpretativa. Noció d'interpretació. Arguments jurídics interpretatius. Aplicació del dret i interpretació.

**20062 Criminologia**

Teories criminològiques. Anàlisi del funcionament del sistema penal. Problemes criminològics específics.

**20063 Organitzacions Internacionals**

Teoria de les organitzacions internacionals. Les Nacions Unides. Organitzacions internacionals econòmiques. El regionalisme internacional.

**20064 Dret Administratiu III**

Consideració de mitjans, béns i actuacions de les administracions públiques. Referència a sectors de la intervenció administrativa.

**20065 Dret Civil V**

Matrimoni. Règims econòmics i filiació. Successions: teoria general de la successió i successió testada, successió forçosa i successió intestada.

**20066 Dret Financer i Tributari I**

Concepte de dret financer. Dret de la despesa pública i dret dels recursos constitutius de la Hisenda pública. El finançament públic. Dret pressupostari.

**20067 Dret Mercantil I**

Concepte i fonts del dret mercantil. La propiedad industrial. Dret de la competència.

**20068 Dret del Treball I**

Les relacions laborals. Els convenis col·lectius. Dret sindical. Conflictes col·lectius.

**20070 Història de la Cultura Jurídica Moderna**

La cultura jurídica del *ius commune*.

**20071 Economia Contemporània i Institucions Econòmiques**

Independència mundial. Relacions internacionals i organismes per a la cooperació. Integració europea. Economia espanyola. Sistema financer. Institucions de polítiques redistributives.

**20072 Dret Comunitari de la Lliure Circulació**

Les quatre llibertats comunitàries. Política de competència comunitària.

**20073 Dret Local**

El règim local a Catalunya. El municipi. La província i altres entitats locals. Béns, actívats, serveis i contractació local. Personal al servei de les administracions públiques. Hisendes locals.

**20074 Dret Urbanístic**

Definició del règim jurídic de la propietat del sòl. La funció planificadora. Gestió urbanística. Intervenció sobre activitats i usos del sòl. Disciplina urbanística.

**20075 Dret del Medi Ambient**

Introducció: instruments jurídics administratius per a la protecció del medi ambient. Distribució competencial. Dret ambiental sectorial. Patrimoni historicoartístic.

**20076 Dret Públic Econòmic**

Regulació econòmica: règim general; distribució de competències; intervenció de l'Administració pública en els diferents sectors econòmics.

**20077 Règims Jurídics Dominicals**

Propietat urbana, agrària, intel·lectual. Aprofitaments especials: aigua i mines. Propietat horitzontal. Multipropietat. Urbanitzacions privades.

**20078 Dret de Danys**

Sistema de responsabilitat. Responsabilitat dels professionals. Responsabilitat en el dret de consum. Sistemes especials de responsabilitat objectiva. Contracte d'assegurança i responsabilitat.

**20079 Dret Registral**

Tipus de registre. Registre civil. Registre de la propietat. Registre de la propietat intel·lectual. Registres especials.

**20080 Dret Financer i Tributari II**

Dret tributari: part general.

**20081 Dret Mercantil II**

Dret de societats. Societats d'economia mixta. Agrupacions d'empreses.

**20082 Dret del Treball II**

El contracte de treball. La jurisdicció laboral. Dret de la Seguretat Social.

**20083 Dret Processal I**

El procés civil. Processos ordinaris i especials. La jurisdicció voluntària. L'arbitratge privat. Judicis concursals.

**20084 Practicum III**

Introducció a la pràctica integrada del dret.

**20085 Practicum IV**

Introducció a la pràctica integrada del dret.

**20086 Dret Mercantil III**

Teoria general de les obligacions mercantils. Contractació mercantil. Títols de valors. Dret concursal.

**20087 Dret Processal II**

El procés penal.

**20088 Dret Financer i Tributari III**

Dret tributari: part especial. Sistema tributari estatal.

**20089 Dret Internacional Privat**

Tècniques de reglamentació i normes. Competència judicial i dret aplicable. Eficàcia extraterritorial d'actes i decisions estrangeres.

**20090 Filosofia del Dret**

Problemes filosòfics bàsics del fenomen jurídic: ontologia i epistemologia jurídica. Axiologia jurídica (els objectius del dret).

**20091 Practicum V**

Introducció a la pràctica integrada del dret.

**20092 Execució Processal**

Execució processal civil i penal.

**20093 Introducció a la Comptabilitat General**

Nocions bàsiques de comptabilitat.

**20094 Dret de la Protecció Social**

Evolució històrica. Plantejament constitucional. Àmbit subjectiu. Finançament i gestió. Acció protectora. Règims i sistemes especials.

**20097 Dret Marítim**

Concepte, origen i evolució. Autonomia i fonts de coneixements. L'empresa de navegació. El vaixell. Contractes d'explotació. Accidents marítics i assegurança.

**20098 Dret de l'Assegurança**

Ordenació de l'assegurança privada. Principis generals de l'assegurança: el contracte. Tipologia de l'assegurança. Assegurança de danys, de patrimoni i de persones. Reassegurança.

**20100 Dret Processal III**

Especialitats del procés laboral i del procés administratiu. Processos davant el Tribunal Constitucional. Processos davant els tribunals internacionals.

**20101 Dret Financer i Tributari IV**

Dret tributari local. Sistema tributari de les comunitats autònomes: referència especial als tributs de la Generalitat de Catalunya.

**20102 Dret Eclesiàstic de l'Estat**

La tutela de la llibertat religiosa en el dret espanyol i comparat. Reflexos jurídics. Règim jurídic de les relacions entre l'Estat i les esglésies i les confessions religioses.

**20103 Dret Privat de Catalunya**

Fonts. Interpretació. Dret patrimonial. Dret de família: règims econòmics. Sistema successori català. Lleis de dret privat del Parlament de Catalunya. Règims jurídics.

**20104 Institucions Polítiques de Catalunya**

L'Autonomia de Catalunya. L'Estatut d'Autonomia i l'ordenament jurídic català. L'organització política de la Generalitat i les seves competències.

**21298 Dret Romà: Estudi de Casos**

Anàlisi d'institucions bàsiques del dret privat romà que plantegen problemes dogmàtics en la pràctica jurídica.

**21320 Dret Penal Econòmic**

Anàlisi de delictes socioeconòmics i dels mitjans de política criminal.

**21321 Drets Fonamentals**

Regulació i protecció dels drets fonamentals en el marc constitucional espanyol (en l'àmbit intern i internacional).

**2.2.4. Incompatibilitats****Quadre d'incompatibilitats acadèmiques (corequisits i prerequisits)**

Codi	Assignatura que cal cursar	Assignatures superades amb anterioritat
20049	Dret Constitucional III	Dret Constitucional I Dret Constitucional II
20050	Dret Civil III	Dret Civil I Dret Civil II
20051	Dret Penal II (Part General)	Dret Penal I (Part General)
20055	<i>Practicum</i> II	<i>Practicum</i> I
20056	Dret Constitucional IV	Dret Constitucional I Dret Constitucional II
20057	Dret Civil IV	Dret Civil I Dret Civil II
20058	Dret Penal III (Part Especial)	Dret Penal I (Part General)
20061	Metodologia Jurídica i Ta. Inter.	Teoria del Dret



Codi	Assignatura que cal cursar	Assignatures superades amb anterioritat
20064	Dret Administratiu III	Dret Administratiu I Dret Administratiu II
20065	Dret Civil V	Dret Civil III Dret Civil IV
20073	Dret Local	Dret Administratiu I Dret Administratiu II
20074	Dret Urbanistic	Dret Administratiu I Dret Administratiu II
20075	Dret del Medi Ambient	Dret Administratiu I
20077	Règims Jurídics Dominicals	Dret Civil IV
20078	Dret de Danys	Dret Civil III
20079	Dret Registral	Dret Civil IV
20083	Dret Processal I	Introducció al Dret Processal
20084	<i>Practicum</i> III	<i>Practicum</i> II
20086	Dret Mercantil III	Dret Mercantil I Dret Mercantil II
20087	Dret Processal II	Dret Processal I
20088	Dret Financer i Tributari III	Dret Financer i Tributari I Dret Financer i Tributari II
20090	Filosofia del Dret	Teoria del Dret Pensament Jurídic Contemporani
20092	Execució Processal	Dret Processal I
20097	Dret Marítim	Dret Mercantil I
20098	Dret de l'Assegurança	Dret Mercantil I
20100	Dret Processal III	Dret Processal I
20101	Dret Financer i Tributari IV	Dret Financer i Tributari I Dret Financer i Tributari II
20103	Dret Privat de Catalunya	Dret Civil V
20104	Instit. Polítiques de Catalunya	Dret Constitucional III
21298	Dret Romà: Estudi de Casos	Dret Romà
21320	Dret Penal Econòmic	Dret Penal II (Part General) Dret Penal III (Part Especial)
21321	Drets Fonamentals	Dret Constitucional IV

### Incompatibilitats de matriculació (prerequisits, corequisits i postrequisits)

1. La primera vegada, els alumnes hauran de matricular-se de totes les assignatures de primer curs, com a màxim, de noranta crèdits.
2. La suma total dels crèdits corresponents a les assignatures de què es matriculi l'alumne durant el mateix curs no podrà excedir de cent crèdits.
3. L'alumne s'haurà de matricular, obligatòriament, de les assignatures no superades.
4. L'alumne no podrà matricular-se d'una assignatura determinada si no ha aprovat l'assignatura o les assignatures de cursos anteriors que siguin incompatibles amb aquesta, d'acord amb el quadre d'incompatibilitats.
5. El pla d'estudis permet el canvi d'assignatures optatives i de lliure elecció. En cas que es canviïn, les convocatòries exhaurides es comptaran. Després d'haver-ne exhaurit cinc, no es podrà canviar l'assignatura.
6. Es concedirà una convocatòria d'examen durant el mes de febrer a aquells alumnes als quals manquin, com a màxim, quaranta crèdits (vint crèdits com a màxim podran ser impartits en el segon semestre) per a finalitzar la llicenciatura de Dret. Només podran acollir-se a aquesta convocatòria extraordinària els alumnes que estiguin matriculats de totes les assignatures que tinguin pendents i sol·licitin la convocatòria esmentada per a totes aquelles assignatures.

#### 2.2.5. Programa de pràctiques externes

Les assignatures de *Practicum* IV i V es poden cursar realitzant pràctiques a les diferents entitats i institucions que ofereix la Facultat.

##### *Requisits*

1. Estar matriculat de les assignatures *Practicum* IV i/o V.
2. Tenir superats un mínim de 175 crèdits.

##### *Calendari*

1. Publicació de l'oferta de places: 9 d'octubre de 2000.
2. Termini de presentació de les sol·licituds: del 9 al 16 d'octubre de 2000.
3. Publicació de l'assignació de places: 23 d'octubre de 2000.
4. Comunicació als alumnes mitjançant exposició de llistes als taulers corresponents: 23 d'octubre.



5. Confirmació, per part de l'alumne, de l'acceptació de la plaça mitjançant la signatura de la clàusula de confidencialitat: novembre de 2000. Aquest tràmit és imprescindible a fi que l'alumne sigui avaluat. Els alumnes que no es presentin a aquest tràmit seran avaluats com a alumnes amb docència a la Facultat.
6. La docència de l'assignatura *Practicum IV* començarà la setmana del 23 al 27 d'octubre de 2000.

## INSTITUCIONS, ORGANISMES I EMPRESES

### INSTITUT NACIONAL DE LA SEURETAT SOCIAL

Programa de formació pràctica en matèria de prestacions de la Seguretat Social: es tracta d'un programa dirigit als estudiants de l'últim curs de la llicenciatura (especialment aquells que facin l'assignatura Dret de la Protecció Social), d'acord amb un conveni signat entre la Universitat i la Direcció Provincial de l'Institut Nacional de la Seguretat Social.

El seu objectiu és donar als alumnes la possibilitat de completar la seva formació teòrica amb pràctiques consistents en el seguiment i l'anàlisi d'expedients administratius i processos judicials sobre fets reals que s'estan resolent actualment a l'administració de la Seguretat Social i que estan relacionats amb el sistema de prestacions de la Seguretat Social.

Les pràctiques s'efectuen en grups de deu alumnes, sota la direcció d'un professor tutor i amb la participació directa de funcionaris i lletrats de l'Institut Nacional de la Seguretat Social.

Coordinadora: Carolina Gala Durán

### SINDICATS

El programa de pràctiques jurídiques en organitzacions sindicals està dirigit als estudiants dels últims cursos de la llicenciatura de Dret i presenta unes àmplies possibilitats en temes relacionats amb el dret laboral des de qualsevol de les seves perspectives, ja sigui des d'un àmbit general (és el cas de les pràctiques que s'han de realitzar a Comissions Obreres i a la UGT), des de l'òptica de l'Administració pública en particular (pràctiques en l'Assessoria Jurídica de la Candidatura Autònoma de Treballadors de l'Administració a Catalunya, CATAAC-USTEC) o, per contra, des d'una perspectiva eminentment professional i amb un perfil específic (és el cas de les pràctiques que es realitzen a l'Assessoria Jurídica SAP-Mossos d'Esquadra).

Les pràctiques tenen una durada aproximada de 120 hores i equivalen a les assignatures de *Practicum IV* i *V*.

Coordinador: Rafael Rebollo Vargas



### JURISTES SENSE FRONTERES

Es tracta d'un programa de pràctiques externes de caràcter eminentment pràctic on es combina la investigació jurídica amb l'estudi de legislacions d'altres països on Juristes sense Fronteres és persona com a part o bé porta a terme projectes de solidaritat.

La durada del curs és de 120 hores i equival a les assignatures de *Practicum* IV i V.

Coordinador: Rafael Rebollo Vargas

### DESPATXOS PROFESSIONALS I EMPRESES

Les pràctiques que cal realitzar en despatxos professionals o empreses són, igualment, d'una durada aproximada de 120 hores i equivalen a les assignatures de *Practicum* IV i V.

Els llocs on es realitzen són despatxos professionals de prestigi reconegut i trajectòria professional contrastada tant en l'àmbit del dret públic com del dret privat, ja sigui en departaments jurídics o assessories de diferents empreses o associacions professionals.

Coordinador: Rafael Rebollo Vargas

### COL·LEGI DE PROCURADORS DELS TRIBUNALS DE JUSTÍCIA DE BARCELONA

Aquest és un programa dirigit als alumnes de l'últim curs de la llicenciatura de Dret, d'acord amb un conveni firmat entre la Facultat de Dret de la Universitat Autònoma de Barcelona i el Col·legi de Procuradors dels Tribunals de Justícia de Barcelona, i que convalida l'assignatura de *Practicum* V.

L'objectiu és atansar els alumnes a l'activitat que realitzen els procuradors com a postulants i col·laboradors de l'Administració de justícia.

Les pràctiques s'efectuen individualment sota la direcció d'un tutor, que és un procurador que pertany al Col·legi de Barcelona, i consisteixen a fer un seguiment de l'activitat més rellevant que porta a terme aquell professional.

El curs es realitza en el període que va entre els mesos de gener i abril, i comprèn un total de 50 hores.

Al final d'aquestes pràctiques s'exigeix que els alumnes presentin una memòria descriptiva de les activitats realitzades en les pràctiques.

Coordinadora: Cristina Riba Trepal



## OFICINES JUDICIALS

Es tracta d'un programa dirigit als estudiants de l'últim curs de la Llicenciatura de Dret, d'acord amb el conveni signat per les universitats catalanes, el Departament de Justícia i el Tribunal Superior de Catalunya, i que convalida l'assignatura de *Practicum V*.

Aquest programa pretén donar la possibilitat als alumnes de Dret de completar la seva formació docent amb pràctiques, mitjançant el seguiment i l'anàlisi de processos judicials de fets reals que són coneguts pels tribunals de justícia. Les pràctiques es fan en òrgans dels diferents ordres jurisdiccionals: civil, penal, social i contencions administratiu. Bàsicament, els alumnes realitzen les pràctiques als jutjats de Barcelona i les rodalies.

Les pràctiques s'efectuen en grups de quatre persones i sota la direcció d'un tutor, que és un secretari de jutjat, un jutge o un magistrat.

El curs es desenvolupa entre els mesos de gener i abril, i comprèn un total de 50 hores.

Al final del curs s'exigeix als alumnes que presentin una memòria de les activitats realitzades en les pràctiques.

Coordinadora: Cristina Riba Trepal

## AGÈNCIA ESTATAL D'ADMINISTRACIÓ TRIBUTÀRIA (AEAT)

Es tracta d'unes pràctiques on s'aplica el conveni realitzat amb l'AEAT i que estan destinades als alumnes de l'últim curs de la Llicenciatura de Dret interessats en el dret públic i, concretament, en el dret financer.

El contingut d'aquest programa consisteix en la realització de pràctiques i classes teòriques sobre els temes tractats en l'AEAT. Aquesta activitat estarà dirigida per membres de l'Agència mateixa.

Les pràctiques es realitzaran durant el període lectiu (al voltant del mes de març) i d'acord amb la disponibilitat de l'AEAT.

Coordinador: José Antonio Fernández Amor

## NOTARIES I REGISTRES DE LA PROPIETAT I MERCANTILS

Programa dirigit als alumnes de l'últim curs de la Llicenciatura de dret, d'aplicació de convenis de col·laboració amb el Col·legi Notarial i l'Assemblea Territorial de Catalunya del Col·legi de Registradors de la Propietat i Mercantils d'Espanya.

L'objectiu del programa és completar la formació docent, per mitjà del treball, sobre la documentació notarial i registral, analitzant els temes centrals de dret civil i mercantil propis de la Llicenciatura des d'una perspectiva pràctica.

Les pràctiques s'efectuen en grups de deu alumnes, sota la direcció d'un registrador o d'un notari, a les oficines de registres o a les notaries.

Al final del curs, els alumnes han de presentar una memòria de les activitats realitzades en les pràctiques.

Coordinadora notaries: Judith Solé Resina

Coordinador registres de la Propietat i Mercantils: Rafael Rebollo Vargas

## ADMINISTRACIONS PÚBLIQUES

L'objectiu d'aquest programa és dotar d'una vessant pràctica els estudis que es realitzen en la llicenciatura de Dret. Així mateix, pretén l'apropament mutu i la col·laboració entre la Facultat de Dret de la Universitat Autònoma de Barcelona i les diferents administracions públiques presents a Catalunya.

Pel que fa a l'àmbit acadèmic, les pràctiques es troben integrades en el pla d'estudis de Dret i la seva realització es correspon amb les assignatures de *Practicum* IV i V. També és prevista la realització de pràctiques voluntàries per a la resta d'alumnes del pla nou que hagin superat les esmentades assignatures de *Practicum*. En aquests casos, la possibilitat de realitzar les pràctiques queda condicionada a la disponibilitat de places, ja que tenen prioritat els alumnes que s'hagin matriculat de *Practicum* IV i V.

El programa es realitza en virtut dels convenis generals de col·laboració signats amb l'Associació Catalana de Municipis (ACM), la Federació de Municipis de Catalunya (FMC), l'Escola d'Administració Pública de Catalunya i les diputacions catalanes. Aquests convenis, entre d'altres designats, permeten d'antuvi la possibilitat de cercar llocs en tots els ens locals de Catalunya, ja siguin municipals, comarcals o provincials, així com en la resta d'administracions públiques territorials, institucionals, corporatives, consultives i de control (departaments de la Generalitat de Catalunya, Consell Consultiu, Sindicatura de Comptes, cambres de comerç, empreses públiques, etc.).

Les pràctiques poden realitzar-se durant el curs acadèmic o en els mesos d'estiu. Seran supervisades per un tutor designat per cada administració pública, que s'encarregarà de vetllar la formació pràctica de l'alumne i, en finalitzar el període, d'emetre un informe acreditatiu de les tasques desenvolupades.

Coordinadora: Judith Gifreu i Font

### 2.2.6. Sortides professionals

La llicenciatura de Dret, mitjançant una formació generalista, prepara per a l'exercici de les professions jurídiques, que són diverses:

- ✓ Advocacia: exercici de la professió en totes les especialitats (civil, mercantil, penal, laboral, administratiu, fiscal i internacional)
- ✓ Assessorament a empreses i particulars



- ✓ Carreres judicial i fiscal
- ✓ Procurador dels tribunals
- ✓ Secretari judicial
- ✓ Notari
- ✓ Registrador
- ✓ Advocat de l'Estat
- ✓ Lletrat del Parlament
- ✓ Tècnic de l'Administració

### 2.2.7. Diplomatura de Relacions Laborals. Pla d'estudis de 1997

Pla d'estudis de 1997 (BOE núm. 185, de 4 d'agost de 1998)

#### PRIMER CURS

##### *Primer semestre*

Codi	Assignatura	Crèdits	Teòrics	Pràctics
24743	Dret Constitucional	4,5	3,0	1,5
24744	Dret Privat	6,0	4,0	2,0
23089	Història Social i Política Contemporània	6,0	5,0	1,0
24746	Introducció a l'Economia Contemporània	4,5	3,0	1,5
	<b>TOTAL</b>	<b>21,0</b>	<b>15,0</b>	<b>6,0</b>

##### *Segon semestre*

Codi	Assignatura	Crèdits	Teòrics	Pràctics
24749	Sociologia de les Relacions Laborals	6,0	4,0	2,0
23097	Psicologia del Treball I	4,5	3,0	1,5
23092	Organització i Mètodes de Treball I	6,0	4,0	2,0
24750	Comptabilitat	4,5	3,0	1,5
	<b>TOTAL</b>	<b>21,0</b>	<b>14,0</b>	<b>7,0</b>

Codi	Assignatura Anual	Crèdits	Teòrics	Pràctics
24751	Dret del Treball I	10,5	7,5	3,0
	<b>TOTAL CURS</b>	<b>52,5</b>	<b>36,5</b>	<b>16,0</b>

## SEGON CURS

*Primer semestre*

Codi	Assignatura	Crèdits	Teòrics	Pràctics
24753	Sociologia de l'Empresa	6,0	4,0	2,0
23104	Organització i Mètodes de Treball II	6,0	4,0	2,0
23105	Economia del Treball	4,5	3,0	1,5
24754	Economia de l'Empresa	4,5	3,0	1,5
	<b>TOTAL</b>	<b>21,0</b>	<b>14,0</b>	<b>7,0</b>

*Segon semestre*

Codi	Assignatura	Credits	Teòrics	Pràctics
24756	Dret Administratiu i Tributari	4,5	3,0	1,5
23107	Seguretat i Salut Laboral I	4,5	3,0	1,5
23109	Direcció i Gestió de Personal I	6,0	4,0	2,0
23110	Psicologia del Treball II	4,5	3,0	1,5
	<b>TOTAL CURS</b>	<b>19,5</b>	<b>13,0</b>	<b>6,5</b>

Codi	Assignatura Anual	Credits	Teòrics	Pràctics
24760	Dret Sindical	12,0	8,0	4,0
	<b>TOTAL</b>	<b>52,5</b>	<b>35,0</b>	<b>17,5</b>

## TERCER CURS

*Primer semestre*

Codi	Assignatura	Crèdits	Teòrics	Pràctics
24762	Dret del Treball II	4,5	3,0	1,5
23108	Dret de la Seguretat Social I	6,0	4,0	2,0
23112	Seguretat i Salut Laboral II	4,5	3,0	1,5
23114	Direcció i Gestió de Personal II	6,0	4,0	2,0
	Optativa	4,5	3,0	1,5
	<b>TOTAL</b>	<b>25,5</b>	<b>17,0</b>	<b>8,5</b>



### Segon Semestre

Codi	Assignatura	Crèdits	Teòrics	Pràctics
24765	Dret de la Seguretat Social II	4,5	2,5	2,0
24766	Ordenació Jurídica de la Seguretat i la Salut en el Treball	4,5	3,0	1,5
23117	Pràctiques Integrades	12,0	0,0	12,0
	Optativa (Tancada Sociologia)	4,5	3,0	1,5
	Optativa	6,0	4,0	2,0
	TOTAL	31,5	12,5	19,0
	<b>TOTAL CURS</b>	<b>57,0</b>	<b>29,5</b>	<b>27,5</b>

**NOTA.** El total de crèdits per a obtenir la diplomatura de Relacions Laborals és de 180 crèdits. D'aquests, el 10%, és a dir, divuit crèdits, seran de lliure elecció i es podran cursar tant a la Facultat (assignatures optatives no cursades) com en un altre centre de la UAB. La resta són els crèdits que li assigna el pla d'estudis de la Facultat.

En el segon semestre del tercer curs els alumnes hauran d'elegir dues assignatures optatives, una de les quals haurà de ser triada entre les dues següents:

- 24775 Relacions Laborals Comparades (4,5)
- 23118 Relacions Laborals a Catalunya (4,5)

Optatives

Codi	Assignatura	Crèdits
24777	Relacions Laborals i Informàtica	4,5
24771	Introducció al Dret Processal	4,5
23120	Societats Mercantils	4,5
23126	Història de les Institucions Jurídiques Lab. i de les Rel. Lab.	4,5
23122	Comunicacions en els grups laborals	6,0
24773	Règim Tributari de les Activitats Empresarials i Professionals	6,0
23123	Relacions de Treball dins les Administracions Públiques	6,0
24769	Dret Processal Laboral	6,0
23121	Mercat de Treball	6,0
24775	Relacions Laborals Comparades	4,5
23118	Relacions Laborals a Catalunya	4,5

### Incompatibilitats de matriculació (prerequisits, corequisits i postrequisits):

1. La primera vegada, els alumnes de primer curs, hauran de matricular-se de totes les assignatures de primer curs.
2. La suma total dels crèdits corresponents a les assignatures de què es matriculi l'alumne durant el mateix curs no podrà excedir de setenta-cinc crèdits.
3. L'alumne s'haurà de matricular, obligatòriament, de les assignatures no superades.
4. L'alumne no podrà matricular-se d'una assignatura determinada si no ha aprovat l'assignatura o les assignatures de cursos anteriors que siguin incompatibles amb aquesta, d'acord amb el quadre d'incompatibilitats.
5. El pla d'estudis permet el canvi d'assignatures optatives i de lliure elecció. En cas que es canviïn, les convocatòries exhaurides es comptaran. Després d'haver-ne exhaurit cinc, no es podrà canviar l'assignatura.
6. Es concedirà una convocatòria d'examen durant el mes de febrer a aquells alumnes als quals manquin, com a màxim, quaranta crèdits (vint crèdits com a màxim podran ser impartits en el segon semestre) per a finalitzar la llicenciatura de Dret. Només podran acollir-se a aquesta convocatòria extraordinària els alumnes que estiguin matriculats de totes les assignatures que tinguin pendents i sol·licitin la convocatòria esmentada per a totes aquelles assignatures.

### 2.2.8. Breu descripció de les assignatures

#### 24743 Dret Constitucional

L'estat constitucional. L'ordenament jurídic. El poder judicial. Els drets fonamentals. L'organització territorial.

#### 24744 Dret Privat

Concepte i contingut de dret mercantil. L'empresari com a titular de l'establiment. L'establiment mercantil. Els auxiliars de l'empresari. L'empresari social. Tipologia de les societats mercantils. Les societats anònimes. Grups de societats. Insolvència patrimonial de l'empresari.

L'ordenament jurídic. Persones físiques i persones jurídiques. El dret subjectiu. L'obligació. Classes d'obligacions. Responsabilitat contractual i responsabilitat extracontractual. Teoria general del contracte.

#### 23089 Història Social i Política Contemporània

Origen i desenvolupament de la regulació jurídica de les principals institucions juricolaborals (contractes de treball, llibertat sindical, negociació col·lectiva i conflictes col·lectius). Naixement i desenvolupa-



ment dels sindicats i de les associacions empresarials. Formació inicial del sistema de negociació col·lectiva. Desenvolupament inicial de la conflictivitat laboral. Intervenció de l'Estat en les relacions laborals.

#### 24746 Introducció a l'Economia Contemporània

La internacionalització de l'activitat econòmica. Institucions econòmiques internacionals. Desenvolupament i subdesenvolupament. L'economia espanyola dins el context mundial. Estructura productiva de l'economia espanyola. La regularització de l'activitat productiva. Espanya i el procés d'integració europea.

#### 24749 Sociologia de les Relacions Laborals

Nocions bàsiques de sociologia general. Coneixement dels mètodes i les tècniques d'investigació social, i la seva aplicació en les relacions laborals. Sociologia de les relacions laborals: els actors de les relacions laborals; conflicte i negoci en les relacions laborals.

#### 23097 Psicologia del Treball I

Processos psicològics dins el context empresarial. Factors psicològics individuals: motivació i satisfacció, percepció, aptituds i actituds. Factors psicosocials: la persona en el grup de treball, socialització i estrès laboral.

#### 23092 Organització i Mètodes de Treball I

Concepte d'organització. Teoria de l'organització. Elements de l'estructura organitzativa. Instruments i processos de l'organització. Disseny de l'estructura organitzativa. La coordinació de l'organització.

#### 23099 Comptabilitat

Naturalesa i objectius de la comptabilitat. El balanç. El compte de resultats. Tecnicismes comptables. El procés comptable. La normalització comptable. El Nou Pla General de Comptabilitat.

#### 24751 Dret del Treball I

El dret del treball en el sistema contemporani de relacions laborals. Institucions i normes internacionals i comunitàries en matèria laboral. Les fonts del dret del treball. El treballador i l'empresari. L'administració laboral. La col·locació. El contracte de treball. Modalitats de contracte de treball. La determinació de la prestació de treball: classificació professional. El temps de treball. El salari.

#### 23103 Sociologia de l'Empresa

Estructura i organització de l'empresa. Organització del treball i polítiques de recursos humans. Les relacions laborals dins l'empresa.

#### 23104 Organització i Mètodes de Treball II

Instruments d'organització i processos organitzatius. Productivitat i mètodes de treball. Utilització racionalitzada dels mètodes i sistemàtica de millora dels mitjans de treball. Metodologia per a la formació en la utilització del millor mètode de treball.



**23105 Economia del Treball**

Producció de l'oferta de la força de treball. Empresa i demanda de força de treball. Desajustos en el mercat laboral. Aspectes institucionals del mercat de treball. Estructura salarial. Salaris i distribució de rendes.

**23098 Economia de l'Empresa**

Empresa i sistema econòmic: l'empresa com a mecanisme econòmic. L'empresa dintre d'una economia de mercat. El paper de l'organització i la jerarquització. L'empresa dintre d'una economia centralitzada.

**24756 Dret Administratiu i Tributari**

L'Administració pública i el dret administratiu. Constitució i economia. Intervencionisme i desregularització. La defensa de la competència. La iniciativa pública i l'economia. La funció pública. Concepte de dret tributari. El tribut. Els procediments tributaris. Sistema tributari.

**23107 Seguretat i Salut Laboral I**

Salut i seguretat en el treball. Malalties i accidents laborals. L'acció social i el pla d'acció social en l'empresa. Aproximació històrica a la nova i la vella patologia del treball. Introducció a l'epidemiologia.

**23109 Direcció i Gestió de Personal I**

La direcció dels recursos humans. Rellevància estratègica de la direcció dels recursos humans. Enfocament integrat dels recursos humans. Gestió previsional dels recursos humans. Cultura empresarial i gestió dels recursos humans. Socialització organitzativa i laboral. Informació i comunicació en l'empresa.

**23110 Psicologia del Treball II**

Nous models teòrics i d'intervenció en psicologia social de les organitzacions. Processos psicosocials bàsics a nivell organitzacional i eines per a la seva anàlisi, el seu diagnòstic i la seva intervenció. Lideratge i presa de decisions, clima laboral i cultura organitzacional. Models d'intervenció en la secció i la formació dels recursos humans.

**24760 Dret Sindical**

Llibertat sindical: concepte i components fonamentals. Les associacions empresarials. La representació dels treballadors dins l'empresa: representació unitària i representació sindical. L'assemblea dels treballadors. Concertació social i negociació col·lectiva. Els convenis col·lectius: concepte i tipus. Contingut i eficàcia dels convenis col·lectius. La vaga i la regularització jurídica d'aquesta. Els mitjans extrajudicials de solució de conflictes col·lectius.

**24762 Dret del Treball II**

El deure de protecció de l'empresari. La modificació de les condicions de treball. El poder disciplinari de l'empresari. La suspensió del contracte de treball. L'extinció del contracte de treball.



### 23108 Dret de la Seguretat Social I

El sistema de la Seguretat Social. El règim general i els règims especials. Les relacions de la Seguretat Social i les prestacions.

### 23112 Seguretat i Salut Laboral II

Salut i seguretat en el treball. Malalties i accidents laborals. Condicions de treball; condicions ambientals i condicions materials de seguretat. Ergonomia, càrrega de treball i factors psicosocials.

### 23114 Direcció i Gestió de Personal II

Llocs de treball i plantilles de personal. Selecció, formació, promoció i avaluació de personal.

### 24765 Dret de la Seguretat Social II

Les relacions de la Seguretat Social i les prestacions. Aspectes administratius de la Seguretat Social. L'assistència social.

### 24766 Ordenació Jurídica. Seguretat i Salut en el Treball

Concepte i marc jurídic general de la salut i la seguretat en el treball. Drets i obligacions. La participació dels treballadors i els seus representants. Responsabilitats i sancions.

### 23117 Pràctiques Integrades

Iniciació a la pràctica en matèria d'organització del treball, direcció i gestió de personal, seguretat del treball i dret del treball, dret sindical i de la Seguretat Social.

### 24771 Introducció al Dret Processal

El sistema processal espanyol. Les garanties constitucionals d'aquest sistema. L'acció. La jurisdicció. El procés tipus. L'organització dels tribunals de justícia.

### 24769 Dret Processal Laboral

La jurisdicció social. Principis, actes i pressupostos processals. El procés ordinari. Les modalitats processals i els mitjans d'impugnació.

### 23118 Relacions Laborals a Catalunya

Característiques de l'estructura productiva i del mercat laboral a Catalunya. Les relacions laborals en el marc de Catalunya. Sindicats i organitzacions empresarials. El procés de les relacions laborals a Catalunya: conflicte, negociació i concertació.

### 24775 Relacions Laborals Comparades

La perspectiva comparativa en relacions laborals. Models de relacions laborals. Els actors socials a Europa. Integració europea i transformacions en els models de relacions laborals.

### 23120 Societats Mercantils

Dret de les cooperatives. Dret de les societats anònimes laborals.

**23121 Mercat de Treball**

Dinàmiques bàsiques del mercat laboral. Accés al mercat laboral. Educació i formació professional. Treball i atur. Característiques de l'atur. Polítiques a l'entorn del mercat de treball.

**23122 Comunicacions en els Grups Laborals**

Dinàmica dels grups de treball. Relacions entre diferents grups laborals. Mecanismes i processos psicosocials de la comunicació dintre l'empresa.

**23123 Relacions de Treball dins les Administracions Públiques**

Les relacions col·lectives dins la funció pública: llibertat sindical, negociació col·lectiva i conflictes col·lectius. Direcció i gestió de personal en les administracions públiques.

**24777 Relacions Laborals i Informàtica**

Aplicacions de la informàtica als diferents components col·lectius i individuals de les relacions laborals, des d'una perspectiva interdisciplinària.

**23126 Història de les Institucions Juridicolaborals i de les relacions laborals**

Història del moviment sindical. Evolució històrica de les negociacions col·lectives i dels conflictes col·lectius. Formació històrica del dret del treball.

**24773 Règim Tributari de les Activitats Empresariales i Professionals**

Imposició directa: IRPF i impost sobre societats. Imposició indirecta: IVA. Altres impostos: transmissions patrimonials, impost sobre activitats econòmiques (IAE).

**2.2.9. Incompatibilitats i taula d'adaptació****Incompatibilitats**

Assignatura que cal cursar	Assignatura/es aprovada/es
Dret del Treball II	Dret del Treball I
Relacions Laborals Comparades	Sociologia de les Relacions Laborals
Relacions Laborals a Catalunya	Sociologia de les Relacions Laborals
Societats Mercantils	Dret Privat
Història de les Societats Juridicolaborals i de les Relacions Laborals	Història Social i Política Contemporània



## Taula d'adaptacions

Assignatura PE nou	Crèdits	Assignatura/es PE antic	Crèdits
Dret del Treball I	10,5	Dret del Treball I Dret del Treball II	3 4,5
Dret Constitucional	4,5	Dret Constitucional	3
Història Social i Política Contemporània	6	Història de les Institucions Juridicolaborals i de les Relacions Laborals I	6
Dret Privat	6,0	Dret Mercantil Dret Civil Patrimonial	3,0 3,0
Introducció a l'Economia Contemporània	4,5	Economia Espanyola i Mundial	3,0
Dret Sindical	12	Dret Sindical I Dret Sindical II	6 6
Sociologia de les Relacions Laborals	6	Sociologia de les Relacions Laborals I / Sociologia de les Relacions laborals II / Tècniques d'Investigació social i Estadística Aplicada	3 4,5 / 3
Psicologia del Treball I	4,5	Psicologia del Treball	4,5
Organització i Mètodes de Treball I	6	Organització i Mètodes de Treball I	6
Comptabilitat	4,5	Comptabilitat	3
Sociologia de l'Empresa	6	Sociologia de l'Empresa	6
Organització i Mètodes de Treball II	6	Organització i Mètodes de Treball II	6
Economia del Treball	4,5	Economia del Treball	4,5
Economia de l'Empresa	4,5	Economia de l'Empresa	3
Dret del Treball II	4,5	Dret del Treball III	4,5
Dret Administratiu i Tributari	4,5	Dret Administratiu i Dret Tributari	3
Seguretat i Salut Laboral I	4,5	Seguretat i Salut Laboral I	4,5
Direcció i Gestió de Personal I	6	Direcció i Gestió de Personal I	6
Psicologia del Treball II	4,5	Psicologia del Treball II	4,5
Dret de la Seguretat Social I	6	Dret de la Seguretat Social I	6
Seguretat i Salut Laboral II	4,5	Seguretat i Salut Laboral II	4,5

Assignatura PE nou	Crèdits	Assignatura/es PE antic	Crèdits
Direcció i Gestió de Personal II	6	Direcció i Gestió de Personal II	6
Dret de la Seguretat Social II	4,5	Dret de la Seguretat Social II	6
Ordenació Jurídica de la Seguretat i la Salut en el Treball	4,5	Ordenació Jurídica de la Seguretat i la Salut en el Treball	3
Pràctiques Integrades	12	Pràctiques Integrades	12
Relacions Laborals a Catalunya	4,5	Relacions Laborals a Catalunya	4,5
Societats Mercantils	4	Cooperatives i Societats Anònimes Laborals	4,5
Mercat del Treball	6	Mercat del Treball	16
Comunicació en els Grups Laborals	6	Grups i Comunicació	6
Relacions Laborals i Informàtica	4,5	Relacions Laborals i Informàtica	3
Història de les Institucions Juridico-laborals i de Relacions Laborals	4,5	Història de les Institucions Juridico-laborals II	4,5
Introducció al Dret Processal	4,5	Dret Processal	3
Dret Processal Laboral	6	Dret del Treball IV	4,5
Relacions de Treball dins les Administracions Públiques	6	Relacions de Treball dins les Administracions Públiques	6
Règim Tributari de les Activitats Empresarials i Professionals	6	–	
Relacions Laborals Comparades	4,5	–	

### 2.2.10. Programa de pràctiques externes

Per a complir el pla d'estudis és preceptiva la realització, durant el tercer curs, d'unes **pràctiques integrades** com a matèria troncal amb una càrrega lectiva de dotze crèdits pràctics equivalents a 120 hores. La Universitat Autònoma de Barcelona, per mitjà de la Facultat de Dret, ha signat convenis de col·laboració amb diferents entitats (empreses, sindicats, associacions empresarials i Administració pública) per tal que els alumnes de la diplomatura de Relacions Laborals puguin dur a terme aquest període de formació pràctica d'acord amb les directrius previstes.

Les activitats desenvolupades pels alumnes es relacionen, fonamentalment, amb la gestió de recursos humans i l'assessorament laboral: coneixement dels diferents tipus de contractes de treball, mètodes de control horari, administració, selecció i formació, *benchmarking* de convenis col·lectius, estudis d'anti-guitat, suport a les comissions negociadores de convenis col·lectius, seguiment de conciliacions al CEMAC, seguiment del procés de selecció, utilització dels sistemes informàtics més corrents per a la for-



malització de la documentació administrativa, treballs d'investigació sobre temes concrets, seguretat i higiene, prevenció de riscos laborals, etc.

Les **pràctiques integrades** estan previstes per al segon quadrimestre (a partir del mes de febrer) i la col·laboració entre les entitats interessades i la Universitat Autònoma de Barcelona **no comporta, en cap moment, una obligació laboral, present ni futura, amb els alumnes.**

La Facultat de Dret publicarà una llista d'entitats col·laboradores dins el darrer trimestre de l'any. Els alumnes formalitzaran, en els terminis que es fixin, una sol·licitud (en un imprès normalitzat que facilitarà la Secretaria de la Facultat) on indicaran els llocs escollits per ordre de preferència, acompanyada d'un *curriculum vitae* per duplicat. El criteri d'adjudicació serà la mitjana ponderada de l'expedient acadèmic i el nombre de crèdits superats per l'alumne.

El requisit per a poder-se matricular, demanar i realitzar les **pràctiques integrades** és que l'alumne tingui superat un mínim de noranta-cinc crèdits.

Els alumnes més grans de vint-i-vuit anys no coberts per l'assegurança escolar hauran d'acreditar abans de l'inici de les **pràctiques integrades** que tenen un altre tipus d'assegurança.

Els alumnes hauran de signar una **clàusula de confidencialitat** que suposa el compromís de guardar secret professional dels documents als quals tinguin accés durant la seva estada a l'entitat col·laboradora.

Es nomenaran un tutor acadèmic a la Facultat de Dret / diplomatura de Relacions Laborals i un altre a l'entitat que s'encarregarà de programar i coordinar les pràctiques i d'emetre, quan hagin acabat, un informe breu en un model normalitzat sobre l'aprofitament i els coneixements adquirits per cada estudiant durant el període de pràctiques. L'alumne elaborarà també una memòria, que lliurarà a la Secretaria de la Facultat en acabar el període d'estada a l'entitat col·laboradora.

Coordinadora: M. Jesús Espuny Tomàs

Vicedegana de Pràctiques Integrades de la Diplomatura de Relacions Laborals

### 2.2.11. Sortides professionals

La diplomatura de Relacions Laborals forma els alumnes en diferents camps relacionats amb la gestió de personal i l'assessorament jurídicolaboral dins una organització, o com a consultor extern especialitzat. Els diplomats en Relacions Laborals poden integrar-se professionalment en els àmbits següents:

- ✓ Gestió de personal en empreses públiques i privades: administració, selecció i formació de personal
- ✓ Auditoria laboral
- ✓ Assessorament general extern (despatxos professionals)
- ✓ Seguretat, higiene, i prevenció de riscos laborals

## 3. PROGRAMES D'INTERCANVI





L'ERASMUS és el programa de la Unió Europea (UE) dedicat amb caràcter principal a la mobilitat d'estudiants universitaris. El nou programa Sòcrates, que va entrar en funcionament durant el curs 1997-98, inclou el programa ERASMUS com una de les seves modalitats.

El programa ERASMUS/Sòcrates preveu determinades ajudes financeres per a la cooperació entre institucions d'ensenyament superior, així com per a la mobilitat de professors i la mobilitat d'estudiants, en aquest cas mitjançant les anomenades *Beques ERASMUS*.

En un període inicial l'acció s'adreça, principalment, a l'establiment d'una forta coordinació entre les universitats, el seu personal docent i els programes practicats, i permet obtenir una oferta de cursos parcialment o totalment integrada i el reconeixement de l'equivalència dels estudis realitzats en altres universitats de la UE.

Els cursos universitaris compresos en el programa ERASMUS/Sòcrates (mobilitat dels estudiants i mobilitat docent, més accions addicionals) hauran de ser cursos acadèmics permanents o ordinaris de primer, segon i tercer cicles, i poden ser cursos totals o parcials (de tres mesos a un any acadèmic).

La Facultat de Dret de la UAB ha establert un contracte institucional per al curs 1999-2000 amb algunes de les principals universitats europees dels països següents: Alemanya, Àustria, Bèlgica, Dinamarca, Finlàndia, França, Grècia, Holanda, Itàlia, Noruega, Regne Unit, Suècia i Suïssa.

La coordinadora dels programes és la professora Pilar Giménez.

El procés selectiu és convocat cada any durant el mes de març, aproximadament, i els requisits són els següents:

1. Tenir la nacionalitat d'un país comunitari.
2. Tenir-hi residència permanent.
3. Tenir fins a primer curs, inclòs, cursat.
4. Estar matriculat durant el curs de sol·licitud.
5. Tenir un bon coneixement de la llengua del país d'acollida.
6. Presentar la sol·licitud de beca ERASMUS dins el termini i complir els altres requisits que s'indiquin en la convocatòria.

Oficina ERASMUS

Despatx: B2/-184

Telèfon: 93 581 10 79

Horari: per al proper curs 2000-2001 es determinarà al setembre.



## 4. ELS SERVEIS



## 4.1. Gestió Acadèmica

### Gestió Acadèmica

La Secretaria està formada per les persones que s'esmenten a continuació, que són les que tenen cura de les qüestions administratives de la Facultat.

#### Horari d'atenció als alumnes

Matí: de 10.00 a 13.00 h

Tarda: de 16.00 a 19.00 h

Agost: de 10.00 a 13.00 h

#### Gestor acadèmic

Antonio Manrique Mata

Telèfon: 93 581 10 63

#### Degana

Sra. Marisol Molina

Telèfon: 93 581 10 96

#### Secretaria

Sra. Mari Carmen Benítez

Sra. Isabel Boncompte

Sra. Elisa Juárez

Sr. Juan Carlos Rodrigo

Sr. Salvador Martínez

Telèfons: 93 581 10 62

93 581 15 65

93 581 10 63

Fax: 93 581 27 32

Adreça electrònica: [ga.dret@uab.es](mailto:ga.dret@uab.es)

Durant el període de matriculació (juliol/octubre 2000) es posa en marxa el Servei d'Informació Telefònic Automàtic (SITA), el qual permet accedir a la informació desitjada durant les vint-i-quatre hores del dia. Els telèfons als quals es pot trucar són: 93 581 10 63 / 93 581 10 68.



## 4.2. Consergeria

La Consergeria està ubicada al vestíbul d'accés a la Facultat. Telèfon: 93 581 15 72.

### Horari:

De 8.00 a 21.30 h

Agost: tancat (el servei s'ubica, durant aquest període, a la Consergeria de la Facultat d'Econòmiques).

### Consergeria

Sra. Anna Maria Borràs Castelló

Sr. Jesús Gil Hernández

Sr. Jordi Gallego Tercero

Sr. Jorge García-Pardo Sánchez

Sr: Carlos Albarracín Lafuente

Telèfon: 93 581 15 72

## 4.3. Biblioteca

Cap:

Gestió de la Col·lecció:

Processament Tècnic:

Sala de revistes:

Suport a Usuaris:

Servei de Préstec:

Consergeria:

Fax:

<http://www.bib.uab.es/socials/socials.htm>

Montse Catafal

Carmen Farré

Montse Coll

Rosa Pi

Montse Rabat

Planta 0

Planta -2

93 581 18 18

93 581 14 80

93 581 11 35

93 581 15 70

93 581 18 19

93 581 18 01

93 581 15 17

93 581 10 64

93 581 20 09

### Presentació

La Biblioteca és un servei interfacultatiu que pertany al Servei de Biblioteques de la UAB i recull, tal com indica el Reglament del Servei de Biblioteques, tots els fons bibliogràfics i documentals de les facultats i departaments de Dret, Ciències Econòmiques i Empresarials i Ciències Polítiques i Sociologia.

Són més de 150.000 volums i més de 6.700 títols de publicacions periòdiques especialitzades en aquestes matèries, un fons considerable d'estadística espanyola i estrangera i dues col·leccions especials: la Biblioteca Carandell, especialitzada en història econòmica dels segles XIX i XX, de 12.000 volums, i la Biblioteca del Banco Urquijo, especialitzada en economia regional, d'uns 15.000 volums; a més, hi ha la col·lecció de tesis de doctorat i de llicenciatura llegides a les tres facultats.

La Biblioteca, que va ser ampliada a finals de 1996, ocupa actualment una superfície de 6.369 m<sup>2</sup> i està dividida en quatre plantes i el dipòsit.

## Estructura

### Planta 0 (Localització: Ciències Socials - Recerca)

- Àrees de treball:
  - Direcció
  - Consergeria
  - Gestió de la Col·lecció: inclou Adquisicions, Processament Tècnic i Publicacions Periòdiques
  - Suport a Usuaris
- Serveis:
  - Sales de consulta amb: fons de monografies i publicacions periòdiques, accés a Internet, catàlegs, informació bibliogràfica, serveis de fotocòpies, teledocumentació, xarxa de CD-ROM, base de dades locals.
  - Biblioteca Carandell
  - Préstec
  - Sala per al personal investigador

### Planta -1 (Localització: Ciències Socials - Estadística i Ciències Socials - Audiovisuals)

- La sala d'estadística recull tot el material estadístic i els informes de cambres, bancs i empreses. Accés al catàleg i a bases de dades.
- Sala de microformes: està dotada de dos aparells lectors i reproductors de microfilms i microfites.
- Sala de formació.
- Videoteca: està dotada d'un televisor, un vídeo i uns auriculars.
- Fotocopiadora d'autoservei.

### Plantes -2 i -3 (Localització: Ciències Socials)

- Accés a Internet
- Catàlegs
- Fotocopiadores d'autoservei
- Monografies
- Préstec
- Sales de treball
- Xarxa de CD-ROM
- Sala d'estudis oberta les vint-i-quatre hores del dia.



## Dipòsit

El dipòsit conté la Biblioteca del Banco Urquijo, la col·lecció de tesis i tesines, els duplicats, fullets i una part cada cop més gran dels fons de monografies i publicacions periòdiques.

## Horaris

Ciències Socials-Recerca i Estadística (Plantes 0 i -1)

- **De dilluns a divendres:** de 8.30 a 21 h
- **Setmana Santa:** de 8.30 a 14.45 h
- **Juliol i agost:** de 8.30 a 19.45 h
- **Nadal:** primera setmana, de 8.30 a 14.45 h. Segona setmana, de 8.30 a 20.45 h

Ciències Socials (Plantes -2 i -3)

Aquestes dues plantes s'obren les vint-i-quatre hores del dia, tots els dies de l'any.

## Quins serveis oferim?

### Serveis de Préstec

- Préstec de monografies: per accedir a aquest servei cal tenir el carnet que justifica la vinculació amb la UAB. El préstec per a alumnes és de quatre llibres durant quinze dies prorrogables si el llibre no ha tornat a ser demanat. Quan retardin la devolució d'una obra o més, els usuaris perdran el dret d'utilitzar el servei de préstec quatre dies per cada dia de retard, incloent-hi festius i vacances. Es poden fer renovacions per telèfon i reserves des de qualsevol biblioteca de la UAB.
- Préstec interbibliotecari.

### Consulta del Catàleg

- Catàleg de les biblioteques de la UAB: és accessible des de tots els terminals de consulta pública que es troben a les biblioteques de la UAB, o de forma remota via web: <http://www.babel.uab.es/> o telnet: <telnet://babel.uab.es>.
- Catàleg Col·lectiu de les Universitats de Catalunya.: <http://www.cbuc.es/vtls/catalan/>

### Consulta de bases de dades

- *Xarxa CD-ROM*
- *Servidor ERL*. <http://erl.uab.es:8555/>
- Bases de dades locals de consulta monousuari
- Biblioteca Digital de Catalunya: bases de dades conjuntes del Consorci de Biblioteques Universitàries de Catalunya. <http://www.cbuc.es/5digital/5mcdigital.htm>

### Revistes electròniques

- *Decomate*: revistes científiques digitals. <http://decomate.uab.es/>
- *Decomate-economia*: revistes digitals de l'àrea d'economia. <http://decomate2.uab.es:2000>
- Revistes digitals en servidors remots. <http://www.bib.uab.es/project/remjour1.htm>
- Sumaris electrònics de revistes: <http://sumaris.cbuc.es/>



Informació i formació:

- Referència i informació bibliogràfica (tauler de revistes)
- Noves adquisicions: <http://www.bib.uab.es/socials/noveadq.htm>
- Guies d'informació i recursos documentals
- Recursos d'Internet
- Exposicions bibliogràfiques
- Pla de formació: cursos introductoris a la Biblioteca sobre recursos d'informació i bases de dades, sobre el catàleg, etc. La programació és consultable a: <http://www.bib.uab.es/socials/formació.htm>

## 4.4. Servei d'Informàtica Distribuïda de Ciències Socials

- Responsable : Sr. David López
- Responsable tècnic: Sr. Andreu Pompas
- Tècnics de suport: Sr. J. Ignasi Forcén  
Sr. Juan Guillén
- Suport: Sr. Antonio Valdivia
- Telèfon: 93 581 12 05

Adreça de pàgina web de l'AICCSS: [http://blues.uab.es/~ai\\_soc/](http://blues.uab.es/~ai_soc/)

Adreça electrònica: [iecc1@cc.uab.es](mailto:iecc1@cc.uab.es)

### Aules informatitzades

Per aquesta denominació entenem el conjunt dels recursos informàtics de docència de la Facultat de Dret, de la Facultat de Ciències Econòmiques i Empresariales, i de la Facultat de Ciències Polítiques i de Sociologia (AICCSS).

Les aules informatitzades s'emmarquen en una unitat de servei denominada Servei d'Informàtica Distribuïda (SID de Ciències Socials). Segons el reglament del SID, aquest servei constitueix una unitat territorial destinada a atendre les necessitats d'assistència i de suport informàtic dels usuaris de docència, recerca i gestió vinculats a aquest. Els usuaris d'aquest servei són els centres, els departaments, les unitats departamentals, els instituts, els centres especials de recerca, els serveis i els centres d'estudis vinculats a les tres facultats de ciències socials.

L'accés dels estudiants a les aules informatitzades està modulad per les necessitats de la docència homologada que determinin les facultats dins el marc de les «Normes d'ús de les aules i els laboratoris docents», aprovades en la reunió de la comissió d'Investigació del dia 11 d'octubre de 1996; així, les facultats determinen el règim d'ús dels recursos disponibles a través dels òrgans de govern competents:



les Comissions de l'Aula d'Informàtica atenen al règim d'utilització dels recursos informàtics de docència i la Comissió del Servei d'Informàtica Distribuïda de Ciències Socials, de caràcter consultiu, analitza i vehicula les propostes, els suggeriments i les reclamacions dels usuaris dels recursos informàtics, inclosos els de recerca i de gestió, de l'àmbit territorial.

A la zona B0, eix central, hi ha 117 ordinadors distribuïts en dues sales de 57 i 60 màquines cadascuna, tots connectats a la xarxa local Novell. Es disposa de connexió a Internet i del programari necessari per a la docència. El seu ús prioritari és el docent i s'hi permet l'accés lliure durant les franges no ocupades per classes programades. Disposa, a més, de dues impressores làser i d'una impressora d'injecció de tinta en color. Hi tenen accés prioritari tots els membres de les facultats de Dret, de Ciències Econòmiques i Empresarials, i de Ciències Polítiques i Sociologia.

A la zona B1, aules 21, 22 i 23, hi ha 88 ordinadors distribuïts en tres sales de 30, 29 i 29 màquines cadascuna, tots connectats a la xarxa local Novell. La sala 23 es d'ús exclusiu per a la docència. Es disposa de connexió a Internet i del programari necessari per a la docència. El seu ús prioritari és el docent i s'hi permet l'accés lliure durant les franges no ocupades per classes programades. Disposa, a més, de dues impressores làser i d'una impressora d'injecció de tinta en color. Hi tenen accés prioritari tots els membres de la Facultat de Ciències Econòmiques i Empresarials.

L'horari és de 8.00 a 21.00 hores, ininterrompudament, a la zona B0, i de 9.00 a 21.00 h a la zona B1.

## Funcionament de les aules

Els preus dels serveis d'impressió són els següents:

1 plana per impressora làser de 300 x 300 punts (qualitat esborrany):	10 PTA
1 plana per impressora làser de 600 x 600 punts (qualitat alta):	20 PTA
1 plana per impressora d'injecció en color de 300 x 300 punts:	50 PTA

Es recorda que l'import de les impressions no es pot abonar en efectiu. Només s'admetran cobraments mitjançant qualsevol tarja moneder electrònic (com, per exemple, el carnet d'estudiant) o bé la tarja forfet, prèviament ingressat l'import (500 PTA o 1.000 PTA) a qualsevol dels comptes oberts per la UAB a aquest efecte a "la Caixa" o a la Caixa de Catalunya (ambdues amb oficines al campus).

### És important recordar les normes d'ús de l'aula

- No s'hi pot menjar ni beure.
- No s'hi pot fumar.
- No es poden fer servir els ordinadors per a ús lúdic: jocs, IRC, xats, etc.

- És obligatori desallotjar l'aula quan comença una classe.
- Els horaris de les classes **poden canviar sense avís previ**. La docència sempre té prioritat sobre l'ús lliure.

La Normativa de seguretat per als usuaris dels recursos informàtics de la UAB és vinculant per als usuaris de les aules informatitzades.



## 5. L'AGENDA



# 5.1. Calendari del curs

**setembre**

DI	Dm	Dc	Dj	Dv	Ds	Dm
				1	2	3
4	5	6	7	8	9	10
11	12	13	14	15	16	17
18	19	20	21	22	23	24
25	26	27	28	29	30	

**octubre**

DI	Dm	Dc	Dj	Dv	Ds	Dm
					1	
2	3	4	5	6	7	8
9	10	11	12	13	14	15
16	17	18	19	20	21	22
23	24	25	26	27	28	29
30	31					

**novembre**

DI	Dm	Dc	Dj	Dv	Ds	Dm
		1	2	3	4	5
6	7	8	9	10	11	12
13	14	15	16	17	18	19
20	21	22	23	24	25	26
27	28	29	30			

**desembre**

DI	Dm	Dc	Dj	Dv	Ds	Dm
				1	2	3
4	5	6	7	8	9	10
11	12	13	14	15	16	17
18	19	20	21	22	23	24
25	26	27	28	29	30	31

**gener**

DI	Dm	Dc	Dj	Dv	Ds	Dm
1	2	3	4	5	6	7
8	9	10	11	12	13	14
15	16	17	18	19	20	21
22	23	24	25	26	27	28
29	30	31				

**febrer**

DI	Dm	Dc	Dj	Dv	Ds	Dm
			1	2	3	4
5	6	7	8	9	10	11
12	13	14	15	16	17	18
19	20	21	22	23	24	25
26	27	28				

**març**

DI	Dm	Dc	Dj	Dv	Ds	Dm
				1	2	3
4	5	6	7	8	9	10
11	12	13	14	15	16	17
18	19	20	21	22	23	24
25	26	27	28	29	30	31

**abril**

DI	Dm	Dc	Dj	Dv	Ds	Dm
					1	
2	3	4	5	6	7	8
9	10	11	12	13	14	15
16	17	18	19	20	21	22
23	24	25	26	27	28	29
30						

**maig**

DI	Dm	Dc	Dj	Dv	Ds	Dm
	1	2	3	4	5	6
7	8	9	10	11	12	13
14	15	16	17	18	19	20
21	22	23	24	25	26	27
28	29	30	31			

**juny**

DI	Dm	Dc	Dj	Dv	Ds	Dm
				1	2	3
4	5	6	7	8	9	10
11	12	13	14	15	16	17
18	19	20	21	22	23	24
25	26	27	28	29	30	

**juliol**

DI	Dm	Dc	Dj	Dv	Ds	Dm
					1	
2	3	4	5	6	7	8
9	10	11	12	13	14	15
16	17	18	19	20	21	22
23	24	25	26	27	28	29
30	31					

**agost**

DI	Dm	Dc	Dj	Dv	Ds	Dm
		1	2	3	4	5
6	7	8	9	10	11	12
13	14	15	16	17	18	19
20	21	22	23	24	25	26
27	28	29	30	31		

**setembre**

DI	Dm	Dc	Dj	Dv	Ds	Dm
					1	2
3	4	5	6	7	8	9
10	11	12	13	14		

**Dies de classe**

- Festa de la Facultat: 7 de desembre
- Festius i vacances
- Exàmens de setembre del curs 1999-2000
- Exàmens primer semestre
- Exàmens segon semestre
- Data d'inici de classes alumnes de primer curs: 18 de setembre
- Data d'inici de classes alumnes de la resta de cursos: 26 de setembre

Els alumnes de primer curs tenen també una setmana intrasemestral del 30 d'octubre al 3 de novembre.



## Dates que cal recordar

### Accés als segons cicles, preinscripció

Del 15 de juny al 14 de juliol de 2000

### Règim de permanència, sol·licitud

- Del 15 de juny al 28 de juliol de 2000
- Del 18 de setembre al 6 d'octubre de 2000

### Crèdits de lliure elecció, sol·licitud de reconeixement

- Del 19 de juny al 15 de juliol de 2000
  - Resolució per als alumnes que finalitzen estudis: 31 de juliol de 2000
  - Resolució per a la resta de sol·licitants: 15 de setembre de 2000
- De l'1 al 15 de setembre de 2000
  - Resolució per als alumnes que finalitzen estudis: 29 de setembre de 2000
  - Resolució per a la resta de sol·licitants: 31 d'octubre de 2000
- Del 15 al 30 de novembre de 2000
  - Resolució per als alumnes que finalitzen estudis: 15 de gener de 2001
- De l'1 de febrer al 15 de març de 2001
  - Resolució per als alumnes que finalitzen estudis: del 15 al 30 de març de 2001
  - Resolució per a la resta de sol·licitants: 18 d'abril de 2001

### Convalidacions, data límit per a lliurar sol·licituds

- 23 de juny de 2000
- 31 de juliol de 2000
- 20 d'octubre de 2000
- 11 de desembre de 2000
- 23 de febrer de 2001
- 27 d'abril de 2001
- 22 de juny de 2001

### Simultaneïtat d'estudis, sol·licitud

- De l'1 al 26 de setembre de 2000
- De l'1 al 30 d'octubre de 2000

### Matrícula

- Ajuts a la matrícula, sol·licitud: de l'1 de setembre al 30 d'octubre de 2000
- Canvis i anul·lacions de matrícula, sol·licitud: del 16 al 20 d'octubre de 2000



- Canvis d'assignatures i de grups, i anul·lacions que no comportin liquidació econòmica, sol·licitud: del 12 al 16 de febrer de 2001.

### **Alumnes de nou accés, data jornada d'acolliment**

4 de setembre de 2000

### **Exàmens**

- Convocatòria extraordinària de febrer, sol·licitud: del 13 de novembre al 15 de desembre de 2000
- Revisió d'exàmens extraordinària, sol·licitud: dotze dies a partir de la data següent:
  - Primera convocatòria del primer semestre, data límit per a entrar notes a les secretaries: 2 de març de 2001
  - Primera convocatòria del segon semestre i segona convocatòria del primer semestre, data límit per a entrar notes a les secretaries: 19 de juliol de 2001
  - Segona convocatòria del segon semestre, data límit per a entrar notes a les secretaries: 19 de setembre de 2001

### **Projecte de fi de carrera, matriculació dels alumnes**

Del 27 de novembre de 2000 al 25 de maig de 2001



## Horaris de la llicenciatura de Dret (pla d'estudis de 1992)

### Optatives - Primer semestre

hora	dilluns	dimarts	dimecres	dijous	divendres
8.30		20070 (3r)-Grup 01 Història de la Cultura Jurídica Moderna			
9.30	20047 (1r)-Grup 01 Teoria de l'Estat		20074 (3r)-Grup 01 Dret Urbanístic	20078 (3r)-Grup 01,02,03 Dret de Danys	20094 (4t)-Grup 01 Dret de la Protecció Social
10.00		20074 (3r)-Grup 01 Dret Urbanístic		20094 (4t)-Grup 01 Dret de la Protecció Social	20078 (3r)- Grup 01,02,03 Dret de Danys
10.30	20070 (3r)-Grup 01 Història de la Cultura Jurídica Moderna	21321 (3r)-Grup 01,02 Drets Fonamentals 20072 (3r)-Grup 01,02 D. Com. Lliure Circ.	20062 (2n)-Grup 02 Criminologia		
11.00					
11.00		20047 (1r)-Grup 01 Teoria de l'Estat	20079 (3r)-Grup 01 Dret Registral	20076 (4t)-Grup 01 Dret Públic Econòmic	20076 (4t)-Grup 01 Dret Públic Econòmic
12.00	21321 (3r)-Grup 01, 02 Drets Fonamentals 20072 (3r)-Grup 01,02 Dret Comunitari de la Lliure Circulació				
13.00					
13.30					
14.00					

### Optatives - Segon semestre

hora	dilluns	dimarts	dimecres	dijous	divendres
8.30		20045 (1r)-Grup 11 Finances Públiques			
9.00	20045 (1r)-Grup 11 Finances Públiques		20073 (3r)-G 11/D. Local 20074 (3r)-G 11/D. Urbanístic 20079 (3r)-G 11/D. Registral	20093 (4t)-Grup 11 Introducció a la Comptabilitat General	20077 (3r)-Grup 11 Règims Jurídics Dominicals
10.00		21320 (3r)-Grup 11 Dret Penal Econòmic 20092 (4t)-Grup 12 Execució Processal	20097 (4t)-Grup 11 Dret Marítim		
10.30					
11.00	21320 (3r)-Grup 11 Dret Penal Econòmic	20073 (3r)-Grup 11 Dret Local 20074 (3r)-Grup 11 Dret Urbanístic 20079 (3r)-Grup 11 Dret Registral		20071 (3r)-Grup 11 Economia Contemporània i Institucions Econòmiques	20071 (3r)-Grup 11 Economia Contemporània i Inst. Econòmiques
12.00	20092 (4t)-Grup 12 Execució Processal				
12.00					
13.00					
13.00	20048 (1r)-Grup 11,12 Sistemes Jurídics Contemporanis 20046 (1r)-Grup 11,12 Introducció a la Ciència Política	20048 (1r)-Grup 11,12 Sistemes Jurídics Contemporanis 20047 (1r)-Grup 11,12 Introducció a la Ciència Política	20063 (2n)-Grup 11,12 Organitzacions Internacionals		20063 (2n)-Grup 11,12 Organitzacions Internacionals
14.00					
14.30					

**Horaris de la llicenciatura de Dret (pla d'estudis de 1992)**

**Optatives - Primer semestre**

hora	dilluns	dimarts	dimecres	dijous	divendres
15.00	20045 (1r)-Grup 51 Finances Públiques	20045 (1r)-Grup 51 Finances Públiques		20077 (3r)-Grup 51 Règims Jurídics Dominicals	20093 (4t)-Grup 51, 52 Introducció a la Comptabilitat General
15.30					
16.00			20073 (3r)-Grup 51 Dret Local		
16.30	20097 (4t)-Grup 51 Dret Marítim	20073 (3r)-Grup 51 Dret Local 20075 (3r)-Grup 53 D. del Medi Ambient	20075 (3r)-Grup 53 D. del Medi Ambient	20048 (1r)-Grup 51 Sistemes Jurídics Contemporanis	21320 (3r)-Grup 51 Dret Penal Econòmic
17.00					
17.30		20071 (3r)-Grup 51 Econ. Contemporània 20072 (3r)-Grup 51 D. Com. Lliure Circ.	20097 (4t)-Grup 51 Dret Marítim		
17.00					
18.00	20071(3r)-Grup 51 Economia Contemporània 20072 (3r)-Grup 51 Dret Com. Lliure Circulació		20063 (2n)-Grup 51 Organitzacions Internacionals		20063 (2n)-Grup 51 Organitzacions Internacionals
18.30					
19.00		21320 (3r)-Grup 51 Dret Penal Econòmic			
19.30					
20.00					
20.30					
21.00					

**Optatives - Segon semestre**

hora	dilluns	dimarts	dimecres	dijous	divendres
15.30	20070 (3r)-Grup 61 Història de la Cultura Jurídica Moderna	20071 (3r)-Grup 61 Historia de la Cultura Jurídica Moderna	20074 (3r)-G 61 D. Urbanístic 20079 (3r)-G 61 D. Registral	20078 (3r)-G 61, 62 Dret de Danys 20075 (3r)-G 61, 62 Dret Medi Ambient	20094 (4t)-Grup 61 Dret Protecció Social 20098 (4t)-Grup 61,62,63 Dret de l'Assegur.
16.00					
16.30			20076 (4t)-Grup 61 Dret Públic Econòmic	21321 (3r)-Grup 61 Drets Fonamentals	20078 (3r)-Grup 61, 62 Dret de Danys 20075 (3r)-Grup 61/62 Dret del Medi Ambient
17.00					
17.30	20076 (4t)-Grup 61 Dret Públic Econòmic	20074 (3r)-Grup 61 Dret Urbanístic 20079 (3r)-Grup 61 Dret Registral	20061 (2n)-Grup 61 Metodologia Jurídica i Teoria de la Interpretació		
17.00					
18.00					
18.30					
19.00					
19.30	20047 (1r)-Grup 61,62 Teoria de l'Estat 20046 (1r)-Grup 61,62 Introducció a la Ciència Política	20047 (1r)-Grup 61,62 Teoria de l'Estat 20046 (1r)-Grup 61,62 Introducció a la Ciència Política			20061 (2n)-Grup 61 Medodologia Jurídica i Teoria de la Interpretació
19.30					
20.00					
20.30					
21.00					



## Horaris de la llicenciatura de Dret (pla d'estudis de 1992)

### Optatives - Primer semestre

hora	dilluns	dimarts	dimecres	dijous	divendres
8.30					
9.00					
10.00					
10.00					20092 (4t)-Grup 01 Execució Processal
11.00					
11.00					
12.00					
12.00					
13.00					
13.00					
14.00					
14.30					

### Optatives - Segon semestre

hora	dilluns	dimarts	dimecres	dijous	divendres
9.00				20075 (3r)-Grup 11,12 Dret del Medi Ambient	20098 (4t)-Grup 11,12 Dret de l'Assegurança
9.30					
10.00					
10.00				20098 (4t)-Grup 11,12 Dret de l'Assegurança	20075 (3r)-Grup 11,12 Dret del Medi Ambient
10.30					
11.00					
11.00					
12.00					
12.00					
12.30					
13.00					
13.00					
14.00					
14.30					

**Horaris de la llicenciatura de Dret (pla d'estudis de 1992)**

**Optatives - Segon semestre**

hora	dilluns	dimarts	dimecres	dijous	divendres
9.00					
10.00					
10.00					20092 (4t)-Grup 11
11.00					Execució Processal
11.00					
12.00					
12.00					
13.00					
13.00					
14.00					
14.30					



## Horaris de la llicenciatura de Dret (pla d'estudis de 1992)

### Optatives - Segon semestre

hora	dilluns	dimarts	dimecres	dijous	divendres
15.00					
15.30					
16.00					
16.00					
17.00			21298 (4t)-Grup 61 Dret Romà: Estudi de Casos		
17.30					
18.00	20092 (4t)-Grup 61,62 Execució Processal	20092 (4t)-Grup 61,62 Execució Processal			
18.00					
18.30					
19.00					
19.00					
19.30					
20.00					
20.00					
20.30					

### Optatives - Segon semestre

hora	dilluns	dimarts	dimecres	dijous	divendres
15.00					
15.30					
16.00					
16.00					
17.00					
17.00					
17.30					
18.00			20062 (2n)-Grup 62 Criminologia		
18.00					
18.30					
19.00					
19.00					
19.30					
20.00					
20.00					
20.30					

**Horaris de la llicenciatura de Dret (pla d'estudis de 1992)****Primer curs - Primer semestre - Horari 01 (grups 01 i 03)**

hora	dilluns	dimarts	dimecres	dijous	divendres
8.30	20039 *Practicum I 20037	20039 *Practicum I 20038	20039 *Practicum I 20035	20039 *Practicum I 20036	
9.00	**Introducció al Dret Processal	**Introducció a l'Economia	**Dret Constitucional I	**Teoria del Dret	20034 Dret Civil I
10.00					
11.00					
11.00	20036 Teoria del Dret	20035 Dret Constitucional I	20037 Introducció al Dret Processal	20034 Dret Civil I	20038 Introducció a l'Economia
12.00					
12.00	20038 Introducció a l'Economia				
13.00					

(\*) L'assignatura *Practicum I* s'impartirà durant les quatre primeres setmanes del curs en l'horari de 8.30 a 10.00 h.

(\*\*) Aquestes classes començaran la cinquena setmana del curs en l'horari de 8.30 a 11 h.

**Primer curs - Segon semestre - Horari 01 (grups 01 i 03)**

hora	dilluns	dimarts	dimecres	dijous	divendres
9.00	20044 Dret Comunitari General	20041 Dret Constitucional II		20044 Dret Comunitari General	20044 Dret Comunitari General
10.00					
10.00			20043 Dret Penal I		20042 Pensament Jurídic Contemporani
11.00					
11.00	20043 Dret Penal I	20043 Dret Penal I	20042 Pensament Jurídic Contemporani	20041 Dret Constitucional II	
12.00					
12.00			20040 Dret Civil II		20040 Dret Civil II
13.00					
13.00	20046-Grup 11, 12 Introducció a la Ciència Política	20046-Grup 11, 12 Introducció a la Ciència Política			
14.00	20048-Grup 11, 12 Sistemes Jurídics Contemporanis	20048-Grup 11, 12 Sistemes Jurídics Contemporanis			
14.30					



## Horaris de la llicenciatura de Dret (pla d'estudis de 1992)

### Primer curs - Primer semestre - Horari 02 (grups 02 i 04)

hora	dilluns	dimarts	dimecres	dijous	divendres
8.30	20039 *Practicum I	20039 *Practicum I	20039 *Practicum I	20039 *Practicum I	
9.00	20038 #  **Introducció a l'Economia	20035 **Dret Constitucional I	20037 # **Introducció al Dret Processal	20034 **Dret Civil I	20038 Introducció a l'Economia
10.00	20036 Teoria del Dret				
11.00	20037 # Introducció al Dret Processal	20038 Introducció a l'Economia	20035 Dret Constitucional I	20036 Teoria del Dret	20034 Dret Civil I
12.00					
13.00					

(\*) L'assignatura *Practicum I* s'impartirà durant les quatre primeres setmanes del curs en horari de 8.30 a 10.00 h.

(\*\*) Aquestes classes començaran la cinquena setmana del curs en horari de 8.30 a 11.00 h.

(#) D'aquestes assignatures no hi ha grup 04.

### Primer curs - Segon semestre - Horari 02 (grups 02 i 04)

hora	dilluns	dimarts	dimecres	dijous	divendres
9.00	20043 Dret Penal I	20043 Dret Penal I	20040 Dret Civil II	20041 Dret Constitucional II	20040 Dret Civil II
10.00					
11.00					
12.00	20044 Dret Comunitari General	20041 Dret Constitucional II	20043 Dret Penal I	20044 Dret Comunitari General	20044 Dret Comunitari General
13.00			20042 Pensament Jurídic Contemporani		20042 Pensament Jurídic Contemporani
14.00	20046-Grup 11, 12 Introducció a la Ciència Política	20046-Grup 11, 12 Introducció a la Ciència Política			
14.30	20048-Grup 11, 12 Sistemes Jurídics Contemporanis	20048-Grup 11, 12 Sistemes Jurídics Contemporanis			



**Horaris de la llicenciatura de Dret (pla d'estudis de 1992)**

**Primer curs - Primer semestre - Horari 03 (grups 51 i 52)**

hora	dilluns	dimarts	dimecres	dijous	divendres
16.00	20039 *Practicum I	20039 *Practicum I	20039 *Practicum I	20039 *Practicum I	
16.30	20037 **Introducció al Dret Processal	20038 **Introducció a l'Economia	20035 **Dret Constitucional I	20036 # **Teoria del Dret	20034 Dret Civil I
17.30					
18.30					
18.30	20036 # Teoria del Dret	20035 Dret Constitucional I	20037 Introducció al Dret Processal	20034 Dret Civil I	20038 Introducció a l'Economia
19.30					
19.30	20038 Introducció a l'Economia				
20.30					

(\*) L'assignatura Practicum I s'impartirà durant les quatre primeres setmanes del curs en horari de 6.00 a 17.30 h.

(\*\*) Aquestes classes començaran la cinquena setmana del curs en horari de 16.00 a 18.30 h.

(#) D'aquesta assignatura no hi ha grup 52.

**Primer curs - Segon semestre - Horari 03 (grups 51, 52 i 53)**

hora	dilluns	dimarts	dimecres	dijous	divendres
15.30	20044 Dret Comunitari General	20040 # Dret Civil II	20043 # Dret Penal I	20044 Dret Comunitari General	20044 Dret Comunitari General
16.30					20042 # Pensament Jurídic Contemporani
16.30					
17.30	20043 # Dret Penal I	20043 # Dret Penal I	20040 # Dret Civil II	20041 # Dret Constitucional II	
18.30					20041 # Dret Constitucional II
18.30					
19.30	20046-Grup 61, 62 Introducció a la Ciència Política	20046-Grup 61, 62 Introducció a la Ciència Política	20042 # Pensament Jurídic Contemporani		
19.30	20047-Grup 61, 62 Teoria de l'Estat	20047-Grup 61, 62 Teoria de l'Estat			
20.30					
21.00					

(#) D'aquestes assignatures no hi ha grup 53.



## Horaris de la llicenciatura de Dret (pla d'estudis de 1992)

### Segon curs - Primer semestre - Horari 01 (grups 01 i 03)

hora	dilluns	dimarts	dimecres	dijous	divendres
9.00	20054 Dret Internacional Públic	20054 Dret Internacional Públic	20054 Dret Internacional Públic	20051 Dret Penal II	20053 Dret Romà
10.00			20049 Dret Constitucional III		
11.00	20055 <i>Practicum</i> II	20050 Dret Civil III	20052 Dret Administratiu I	20053 Dret Romà	20051 Dret Penal II
12.00					20049 Dret Constitucional III
12.00	20052 Dret Administratiu I				
13.00					
13.00					
14.00					
14.30					

### Segon curs - Segon semestre - Horari 01 (grups 01 i 03)

hora	dilluns	dimarts	dimecres	dijous	divendres
9.00	20059 Dret Administratiu II	20060 Història del Dret Espanyol	20059 Dret Administratiu II	20057 Dret Civil IV	20058 Dret Penal III
10.00					
11.00	20060 Història del Dret Espanyol	20057 Dret Civil IV	20058 Dret Penal III	20058 Dret Penal III	20056 Dret Constitucional IV
12.00					
13.00	20046-Grup 11, 12 Introducció a la Ciència Política 20048-Grup 11, 12 Sistemes Jurídics Contemporanis	20046-Grup 11, 12 Introducció a la Ciència Política 20048-Grup 11, 12 Sistemes Jurídics Contemporanis	20062 (2n)-Grup 11 Criminologia 20063-Grup 11, 12 Organitzacions Internacionals	20056 Dret Constitucional IV	20062 (2n)-Grup 11 Criminologia 20063-Grup 11, 12 Organitzacions Internacionals
14.00					
14.30					

**Horaris de la llicenciatura de Dret (pla d'estudis de 1992)****Segon curs - Primer semestre - Horari 02 (grups 02 i 04)**

hora	dilluns	dimarts	dimecres	dijous	divendres
9.00	20052 Dret Administratiu I	20050 # Dret Civil III	20052 Dret Administratiu I	20053 Dret Romà	20049 # Dret Constitucional III
10.00					
10.00					
11.00	20055 # <i>Practicum</i> II	20054 Dret Internacional Públic	20054 Dret Internacional Públic	20050 # Dret Civil III	20053 Dret Romà
12.00	20054 Dret Internacional Públic		20049 # Dret Constitucional III	20051 # Dret Penal II	
12.00					
13.00					20051 # Dret Penal II
13.00					
14.00					

(#) D'aquestes assignatures no hi ha grup 04.

**Segon curs - Segon semestre - Horari 02 (grups 02 i 04)**

hora	dilluns	dimarts	dimecres	dijous	divendres
9.00	20060 Història del Dret Espanyol	20057 Dret Civil IV	20058 Dret Penal III	20058 Dret Penal III	20056 # Dret Constitucional IV
10.00					
10.00					
11.00	20059 Dret Administratiu II	20060 Història del Dret Espanyol	20059 Dret Administratiu II	20056 # Dret Constitucional IV	20058 Dret Penal III
12.00				20057 Dret Civil IV	
12.00					
13.00					
13.00	20046-Grup 11, 12 Introducció a la Ciència Política 20048-Grup 11, 12 Sistemes Jurídics Contemporanis	20046-Grup 11, 12 Introducció a la Ciència Política 20048-Grup 11, 12 Sistemes Jurídics Contemporanis	20062 (2n)-Grup 11 Criminologia 20063-Grup 11, 12 Organitzacions Internacionals		20062 (2n)-Grup 11 Criminologia 20063-Grup 11, 12 Organitzacions Internacionals
14.00					
14.00					
14.30					

(#) D'aquestes assignatures no hi ha grup 04.



## Horaris de la llicenciatura de Dret (pla d'estudis de 1992)

### Segon curs - Primer semestre - Horari 03 (grups 51 i 52)

hora	dilluns	dimarts	dimecres	dijous	divendres
15.30	20054 Dret Internacional Públic	20054 Dret Internacional Públic	20054 Dret Internacional Públic	20051 Dret Penal II	20053 Dret Romà
16.30			20049 Dret Constitucional III		
17.30					
17.30	20052 Dret Administratiu I	20052 Dret Administratiu I	20050 Dret Civil III	20053 Dret Romà	20051 Dret Penal II
18.30					20049 Dret Constitucional III
19.30					
19.30	<i>Practicum II</i>				
20.30					

### Segon curs - Segon semestre - Horari 03 (grups 51 i 52)

hora	dilluns	dimarts	dimecres	dijous	divendres	
15.30	20059 Dret Administratiu II	20060 Història del Dret Espanyol	20059 Dret Administratiu II	20057 Dret Civil IV	20058 Dret Penal III	
16.30						
17.30						
17.30	20060 Història del Dret Espanyol	20057 Dret Civil IV	20058 Dret Penal III	20058 Dret Penal III	20056 Dret Constitucional IV	
18.30						
18.30						
19.30	20046-Grup 61/62 Introducció a la Ciència Política 20047-Grup 61/62 Teoria de l'Estat	20046-Grup 61/62 Introducció a la Ciència Política 20047-Grup 61/62 Teoria de l'Estat	20061 (2n)-Grup 61 Met. Jurídica i T. de la Interpretació 20062 (2n)-Grup 61 Criminologia	20056 Dret Constitucional IV	20061 (2n)-Grup 61 Met. Jurídica i T. de la Interpretació 20062 (2n)-Grup 61 Criminologia	
21.00						

**Horaris de la llicenciatura de Dret (pla d'estudis de 1992)****Terçer curs - Primer semestre - Horari 01 (grups 01 i 03)**

hora	dilluns	dimarts	dimecres	dijous	divendres
9.00	20065 Dret Civil V	20065 Dret Civil V	20064 Dret Administratiu III	20067 Dret Mercantil I	20068 Dret del Treball I
10.00					
10.00					
11.00	20072 (3r)-Grup 01/02 Dret Com. Lliure Circ. 21321 (3r)-Grup 01/02 Drets Fonamentals	20072 (3r)-Grup 01/02 Dret Com. Lliure Circ. 21321 (3r)-Grup 01/02 Drets Fonamentals	20068 Dret del Treball I	20064 Dret Administratiu III	20066 Dret Financer i Tributari I
11.00					
12.00		20072 (3r)-Grup 01/02 Dret Com. Lliure Circ. 21321 (3r)-Grup 01/02 Drets Fonamentals	20067 Dret Mercantil I		
12.00					
13.00					
13.00				20066 Dret Financer i Tributari I	20064 Dret Administratiu III
14.00					

**Terçer curs - Segon semestre - Horari 01 (grups 01 i 03)**

hora	dilluns	dimarts	dimecres	dijous	divendres
9.00	20080 Dret Financer i Tributari II	20081 Dret Mercantil II	20073 (3r)-Grup 11/D. Local 20074 (3r)-Grup 11/D. Urbanistic 20079 (3r)-Grup 11/D. Registral	20075 (3r)-Grup 11/12 Dret del Medi Ambient	20082 Dret del Treball II
10.00					
10.00					
11.00	20081 Dret Mercantil II	20073 (3r)-Grup 11 Dret Local 20074 (3r)-Grup 11 Dret Urbanistic 20079 (3r)-Grup 11 Dret Registral	20081 Dret Mercantil II	20082 Dret del Treball II	20075 (3r)-Grup 11/12 Dret del Medi Ambient
11.00					
12.00					
12.00	20084 <i>Practicum</i> III		20083 Dret Processal I	20083 Dret Processal I	
13.00					
13.00		20080 Dret Financer i Tributari II			
14.00					



## Horaris de la llicenciatura de Dret (pla d'estudis de 1992)

### Terçer curs - Primer semestre - Horari 02 (grup 02)

hora	dilluns	dimarts	dimecres	dijous	divendres
9.00	20067 Dret Mercantil I	20067 Dret Mercantil I	20068 Dret del Treball I	20066 Dret Financer i Tributari I	20064 Dret Administratiu III
10.00					
10.00					
11.00		20072 (3r)-Grup 01/02 Dret Com. Lliure Circ. 21321 (3r)-Grup 01/02 Drets Fonamentals	20065 Dret Civil V	20064 Dret Administratiu III	20058 Dret del Treball I
12.00					
12.00	20072 (3r)-Grup 01/02 Dret Com. Lliure Circ. 21321 (3r)-Grup 01/02 Drets Fonamentals	20065 Dret Civil V			
13.00					
13.00					
14.00					20066 Dret Financer i Tributari I

### Terçer curs - Segon semestre - Horari 02 (grup 02)

hora	dilluns	dimarts	dimecres	dijous	divendres
9.00	20081 Dret Mercantil II	20080 Dret Financer i Tributari II	20073 (3r)-Grup 11/D. Local 20074 (3r)-Grup 11/D. Urbanístic 20079 (3r)-Grup 11/D. Registral	20075 (3r)-Grup 11/12 Dret del Medi Ambient	
10.00					
10.00			20083 Dret Processal I	20083 Dret Processal I	20075 (3r)-Grup 11/12 Dret del Medi Ambient
11.00	20080 Dret Financer i Tributari II	20073 (3r)-Grup 11 Dret Local 20074 (3r)-Grup 11 Dret Urbanístic 20079 (3r)-Grup 11 Dret Registral			
12.00					
12.00	20084 <i>Practicum</i> III	20081 Dret Mercantil II	20081 Dret Mercantil II	20082 Dret del Treball II	20082 Dret del Treball II
13.00					
13.00					
14.00					

**Horaris de la llicenciatura de Dret (pla d'estudis de 1992)****Tercer curs - Primer semestre - Horari 03 (grups 51, 52 i 53)**

hora	dilluns	dimarts	dimecres	dijous	divendres
15.30	20065 # Dret Civil V	20065 # Dret Civil V	20064 # Dret Administratiu III	20067 Dret Mercantil I	20068 Dret del Treball I
16.30					
16.30					
17.30		20073 (3r)-Grup 51 Dret Com. Lliure Circ. 20071 (3r)-Grup 51 Econ. Contemporània	20068 Dret del Treball I	20066 Dret Financer i Tributari I	20064 # Dret Administratiu III
17.30					
18.30					
18.30	20073 (3r)-Grup 51 Dret Com.Lliure Circ.	20067 Dret Mercantil I			
19.30	20071 (3r)-Grup 51 Econ. Contemporània				
19.30					
20.30					

(#) D'aquestes assignatures no hi ha grup 53.

**Tercer curs - Segon semestre - Horari 03 (grups 51, 52, 53 i 54)**

hora	dilluns	dimarts	dimecres	dijous	divendres
15.30	20081 Dret Mercantil II	20081 Dret Mercantil II	20079 (3r)-Grup 61 Dret Registral 20074 (3r)-Grup 61 Dret Urbanistic	20075 (3r)-Grup 61/62 Dret del Medi Ambient 20078 (3r)-Grup 61/62 Dret de Danys	20082 # Dret del Treball II
16.30					
16.30	20080 # Dret Financer i Tributari II		20081 Dret Mercantil II	20082 # Dret del Treball II	20075 (3r)-Grup 61/62 Dret del Medi Ambient 20078 (3r)-Grup 61/62 Dret de Danys
17.30					
17.30		20079 (3r)-Grup 61 Dret Registral 20074 (3r)-Grup 61 Dret Urbanistic			
18.30					
18.30	20084 ## <i>Practicum</i> III		20083 # Dret Processal I	20083 # Dret Processal I	
19.30					
19.30		20080 # Dret Financer i Tributari II			
20.30					

(#) D'aquestes assignatures no hi ha grup 54.

(##) D'aquestes assignatures no hi ha grup 53 ni 54.



## Horaris de la llicenciatura de Dret (pla d'estudis de 1992)

### Quart curs - Primer semestre - Horari 01 (grups 01 i 03)

hora	dilluns	dimarts	dimecres	dijous	divendres
9.00	20086 Dret Mercantil III	20086 Dret Mercantil III	20089 Dret Internacional Privat	20085 # <i>Practicum IV</i>	20088 Dret Financer i Tributari III
10.00				20088 Dret Financer i Tributari III	20103 # Dret Privat de Catalunya
10.00					
11.00	20089 Dret Internacional Privat	20089 Dret Internacional Privat	20090 Filosofia del Dret		
12.00		20087 Dret Processal II		20103 # Dret Privat de Catalunya	
12.00					
13.00	20090 Filosofia del Dret		20087 Dret Processal II		
13.00					
14.00					

(#) D'aquestes assignatures no hi ha grup 03.

### Quart curs - Segon semestre - Horari 01 (grups 01 i 03)

hora	dilluns	dimarts	dimecres	dijous	divendres
9.00	20101 Dret Financer i Tributari IV	20100 Dret Processal III	20102 Dret Eclesiàstic de l'Estat		20098 (4t)-Grup 11/12 Dret de l'Assegurança
10.00		20092 (4t)-Grup 12 Execució Processal 21320 (3r)-Grup 11 Dret Penal Econòmic		20098 (4t) Grup 11/12 Dret de l'Assegurança	20092 (4r)-Grup 11 Execució Processal
10.00					
11.00	20092 (4t)-Grup 12 Execució Processal	20101 Dret Financer i Tributari IV	20104 Institucions Polítiques de Catalunya		
12.00	21320 (3r)-Grup 11 Dret Penal Econòmic		20100 Dret Processal III	20104 Institucions Polítiques de Catalunya	
12.00					
13.00		20102 Dret Eclesiàstic de l'Estat			20091 # <i>Practicum V</i>
13.00					
14.00					

(#) D'aquestes assignatures no hi ha grup 03.



**Horaris de la llicenciatura de Dret (pla d'estudis de 1992)****Quart curs - Primer semestre - Horari 02 (grup 02)**

hora	dilluns	dimarts	dimecres	dijous	divendres
9.00	20089 Dret Internacional Privat	20089 Dret Internacional Privat	20090 Filosofia del Dret	20085 <i>Practicum IV</i>	
10.00					
10.00		20087 Dret Processal II			
11.00					
11.00	20090 Filosofia del Dret		20087 Dret Processal II	20103 Dret Privat de Catalunya	20088 Dret Financer i Tributari III
12.00					
12.00	20086 Dret Mercantil III	20086 Dret Mercantil III	20089 Dret Internacional Privat	20088 Dret Financer i Tributari III	20103 Dret Privat de Catalunya
13.00					
13.00					
14.00					

**Quart curs - Segon semestre (grup 02)**

hora	dilluns	dimarts	dimecres	dijous	divendres	
9.00			20100 Dret Processal III	20104 Institucions Polítiques de Catalunya	20098 (4t) Grup 11/12 Dret de l'Assegurança	
10.00						20101 Dret Financer i Tributari IV
10.00					20092 (4t) Grup 12 Execució Processal 21320 (3r) Grup 11 Dret Penal Econòmic	20098 (4t) Grup 11/12 Dret de l'Assegurança
11.00	20092 (4t) Grup 12 Execució Processal 21320 (3r) Grup 11 Dret Penal Econòmic	20102 Dret Eclesiàstic de l'Estat	20102 Dret Eclesiàstic de l'Estat	20101 Dret Financer i Tributari IV		
12.00						
12.00		20100 Dret Processal III	20104 Institucions Polítiques de Catalunya	20101 Dret Financer i Tributari IV	20091 <i>Practicum V</i>	
13.00						
13.00						
14.00						



## Horaris de la llicenciatura de Dret (pla d'estudis de 1992)

### Quart curs - Segon semestre (grup 11)

hora	dilluns	dimarts	dimecres	dijous	divendres
9.00					
10.00					
10.00					
11.00					
11.00	20103 Dret Privat de Catalunya				
12.00					
12.00					
13.00					
13.00					
14.00					

**Horaris de la llicenciatura de Dret (pla d'estudis de 1992)**

**Quart curs - Primer semestre - Horari 03 (grups 51 i 52)**

hora	dilluns	dimarts	dimecres	dijous	divendres
15.30	20090 Filosofia del Dret	20086 Dret Mercantil III Gr. 51	20089 Dret Internacional Privat Gr. 51	20088 Dret Financer i Tributari III	20088 Dret Financer i Tributari III
16.30	20086 Dret Mercantil III Gr. 51	20089 Dret Internacional Privat Gr. 52	20086 Dret Mercantil III Gr. 52		20103 Dret Privat de Catalunya
17.30	20089 Dret Internacional Privat Gr. 52	20087 Dret Processal II	20089 Dret Internacional Privat Gr. 51 i 52	20103 Dret Privat de Catalunya	20090 Filosofia del Dret
18.30	20089 Dret Internacional Privat Gr. 51		20087 Dret Processal II		
19.30	20086 Dret Mercantil III Gr. 52	20085 <i>Practicum IV</i>	20063 (2n)-Grup 51 Organitzacions Internacionals		20063 (2n)-Grup 51 Organitzacions Internacionals
20.30					
20.30					
21.00					

**Quart curs - Segon semestre - Horari 03 (grups 51 i 52)**

hora	dilluns	dimarts	dimecres	dijous	divendres
15.30	20101 Dret Financer i Tributari IV	20101 Dret Financer i Tributari IV	20102 Dret Eclesiàstic de l'Estat	20075 (3r)-Grup 61/62 Dret del Medi Ambient 20078 (3r)-Grup 61/62 Dret de Danys	20098-Grup 61, 62, 63 Dret de l'Assegurança 20094-Grup 61 Dret de Protecció Social
16.30				20098-Grup 61, 62, 63 Dret de l'Assegurança 20094-Grup 61 Dret de Protecció Social	20075 (3r)-Grup 61/62 Dret del Medi Ambient 20078 (3r)-Grup 61/62 Dret de Danys
17.30	20092-Grup 61/62 Execució Processal	20092-Grup 61/62 Execució Processal	20091 # <i>Practicum V</i>		
18.30	20104 Institucions Polítiques de Catalunya	20102 Dret Eclesiàstic de l'Estat	20100 Dret Processal III	20104 Institucions Polítiques de Catalunya	
19.30				20100 Dret Processal III	
20.30					

(#) D'aquesta assignatura no hi ha grup 52.



## ASSIGNACIÓ D'ÀREES DE *PRACTICUM*

	GRUP	ÀREA
<i>Practicum III</i>	1	Dret Constitucional
	2	Dret Penal
	3	Dret Administratiu
	51	Dret Administratiu
	52	Dret Administratiu
<i>Practicum IV</i>	1	Dret Internacional Privat
	2	Dret Civil
	51	Dret Civil
	52	Dret Administratiu
<i>Practicum V</i>	1	Dret Administratiu
	2	Dret Laboral
	51	Dret Financer i Tributari

**Horaris de la llicenciatura de Dret (pla d'estudis de 1992)**

**Lliure elecció - Primer semestre**

hora	dilluns	dimarts	dimecres	dijous	divendres
8.30					
9.30					
10.00					
10.30					
11.00					
11.00		27170 Elements de Retòrica Aplicada al Discurs Jurídic	27172 Parlar en Públic: Estratègies i Tècniques		
12.00	27170 Elements de Retòrica Aplicada al Discurs Jurídic				
12.00					
13.00					
13.00					
13.30					
14.00					

**Lliure elecció - Segon semestre**

hora	dilluns	dimarts	dimecres	dijous	divendres
8.30					
9.00				27168 Bases Lingüístiques del Text Jurídic: Teoria i Pràct. (Llengua Catalana)	27169 Bases Lingüístiques del Texto Jurídico: Teoría i Práctica (Lengua Castellana)
10.00					
10.30					
11.00					
11.00					
12.00					
12.00					
13.00					
13.00	Bases de Dades Aplicades al Món Jurídic	Bases de Dades Aplicades al Món Jurídic			
14.00					
14.30					



## Horaris de la llicenciatura de Dret (pla d'estudis de 1992)

### Lliure elecció - Primer semestre

hora	dilluns	dimarts	dimecres	dijous	divendres
15.00	Nocions Bàsiques d'Informàtica Pràctica	Nocions Bàsiques d'Informàtica Pràctica		<i>Practicum:</i> Judicis Simulats	
15.30					
16.00					
16.30					
17.00					
17.30					
18.00					
18.30					
19.00					
19.30					
20.00					
20.30					
21.00					

### Lliure elecció - Segon semestre

hora	dilluns	dimarts	dimecres	dijous	divendres
15.30					Llenguatge Jurídic II
16.00					
16.30			Bioètica i Dret	Tècniques de Comunicació: Persuasió i Relacions Interpersonals i de Grup	
17.00					
17.30			Bioètica i Dret		
18.00					
18.30					
19.00					
19.30					
20.00					
20.30					
21.00					

**Horaris de la llicenciatura de Dret (pla d'estudis de 1992)**

**Lliure elecció - Segon semestre**

hora	dilluns	dimarts	dimecres	dijous	divendres
15.30 16.00					
16.00 16.30 17.00			27170 Elements de Retòrica Aplicada al Discurs Jurídic		
17.00 17.30 18.00					
18.00 18.30 19.00					
19.00 19.30 20.00					
20.00 20.30 21.00					

**Lliure elecció - Primer i segon semestres**

hora	dilluns	dimarts	dimecres	dijous	divendres
15.30 16.00					
16.00 16.30 17.00	Llenguatge Jurídic I		Llenguatge Jurídic I		
17.00 17.30 18.00					
18.00 18.30 19.00					
19.00 19.30 20.00					
20.00 20.30 21.00					



## RELACIÓ D'ASSIGNATURES QUE ELS ALUMNES DE LA LLICENCIATURA DE DRET NO PODEN ESCOLLIR COM A LLIURE ELECCIÓ

### Diplomatura de Relacions Laborals

Codi	Assignatura
23085	Dret Constitucional
23086	Dret Mercantil
23087	Dret Civil Patrimonial
23088	Dret del Treball I
23093	Dret Administratiu
23094	Dret Tributari
23095	Dret Sindical I
23101	Dret Processal
23102	Dret Sindical I
23106	Dret del Treball II
23108	Dret de la Seguretat Social I
23111	Dret del Treball III
23113	Dret de la Seguretat Social II
23115	Dret del Treball IV
23116	Ordenació Jurídica de la Seguretat Social i Salut en el treball
23117	Pràctiques Integrades
23120	Cooperatives i Societats Anònimes

### Facultat de Ciències de la Comunicació

Codi	Assignatura
20669	Introducció a l'Ordenament Jurídic
20742	Llibertat d'Expressió i Dret de la Informació
20697	Introducció a l'Economia
20678	Normativa de l'Activitat Pública
20724	Introducció a l'Economia Actual
20736	Sistemes Polítics Espanyol i Català
20749	Sistemes Polítics Comparats
20728	Introducció a l'Ordenament Jurídic



## Facultat de Ciències Polítiques

Codi	Assignatura
20802	Institucions Polítiques
20808	Economia Política I
20809	Economia Política II
20800	Ciència Política
20812	Introducció al Dret
20828	Dret Administratiu
20830	Hisenda Pública
20827	Dret Constitucional
20859	Dret Públic de Catalunya
20861	Finances Públiques
20873	Dret Internacional Públic
21083	Dret del Treball

## Llicenciatura de Comunicació Audiovisual

Codi	Assignatura
20761	Història de les Idees Estètiques
20728	Introducció a l'Ordenament Jurídic
20742	Llibertat d'Expressió i Dret de la Informació
20697	Introducció a l'Economia
20678	Normativa de l'Activitat Publicitària
20724	Introducció a l'Economia Actual
20728	Introducció a l'Ordenament Jurídic
20736	Sistemes Polítics Espanyol i Català
20742	Llibertat d'Expressió i Dret de la Informació
20749	Sistemes Polítics Comparats



### Estudis Empresarials de Sabadell

Codi	Assignatura
------	-------------

20236	Introducció a l'Economia I
20242	Introducció a l'Economia II
20243	Introducció al Dret i Dret Mercantil
20268	Dret Laboral
20271	Dret Mercantil, Propietat Industrial i Contractes

### Ciències Econòmiques i Empresarials

Codi	Assignatura
------	-------------

22279	Dret Empresarial
22278	Introducció al Dret

**Horaris de la diplomatura de Relacions Laborals (pla d'estudis de 1997)****Primer curs - Primer semestre (grup 01)**

hora	dilluns	dimarts	dimecres	dijous	divendres
9.00	24751 Dret del Treball I	24743 Dret Constitucional	24744 Dret Privat (Dret Mercantil)	24744 Dret Privat (Dret Civil)	24746 Introducció a l'Economia Contemporània
10.00					
10.00					
11.00	24743 Dret Constitucional	24751 Dret del Treball I	24746 Introducció a l'Economia Contemporània	23089 Història Social i Política Contemporània	23089 Història Social i Política Contemporània
12.00					
12.00		24777 *Relacions Laborals i Informàtica	24777 *Relacions Laborals i Informàtica (quinzenal)		
13.00					
13.00					
14.00					

(\*) Optativa.

**Primer curs - Primer semestre (grup 51)**

hora	dilluns	dimarts	dimecres	dijous	divendres
16.00	24751 Dret del Treball I	24743 Dret Constitucional	24744 Dret Privat (Dret Mercantil)	24744 Dret Privat (Dret Civil)	24746 Introducció a l'Economia Contemporània
17.00					
17.00					
18.00					
18.00	24743 Dret Constitucional	24751 Dret del Treball I	24746 Introducció a l'Economia Contemporània	23089 Història Social i Política Contemporània	23089 Història Social i Política Contemporània
19.00					
19.00		24777 *Relacions Laborals i Informàtica	24777 *Relacions Laborals i Informàtica (quinzenal)		
20.00					
20.00					
21.00					

(\*) Optativa.



## Horaris de la diplomatura de Relacions Laborals (pla d'estudis de 1997)

### Primer curs - Segon semestre (grup 01)

hora	dilluns	dimarts	dimecres	dijous	divendres
9.00	24751 Dret del Treball I	24751 Dret del Treball I	24750 Comptabilitat	23097 Psicologia del Treball I	24750 Comptabilitat
10.00			24749 Sociologia de les Relacions Laborals		
10.00	24749 Sociologia de les Relacions Laborals	24771 *Introducció al Dret Processal	24771 *Introducció al Dret Processal	23092 Organització i Mètodes de Treball I	23092 Organització i Mètodes de Treball I
11.00					
11.00		23097 Psicologia del Treball I			
12.00					
12.00					
13.00					
13.00					
13.30					

(\*) Optativa.

### Primer curs - Segon semestre (grup 51)

hora	dilluns	dimarts	dimecres	dijous	divendres
16.00	24751 Dret del Treball I	24751 Dret del Treball I	24750 Comptabilitat	23092 Organització i Mètodes de Treball I	24750 Comptabilitat
17.00			24749 Sociologia de les Relacions Laborals		
17.00	24749 Sociologia de les Relacions Laborals	23097 Psicologia del Treball I	24771 *Introducció al Dret Processal	23097 Psicologia del Treball I	23092 Organització i Mètodes de Treball I
18.00					
18.00		24771 *Introducció al Dret Processal			
19.00					
19.00					
19.00					
20.00					
20.00					
20.30					

(\*) Optativa.

**Horaris de la diplomatura de Relacions Laborals (pla d'estudis de 1997)****Segon curs - Primer semestre (grup 01)**

hora	dilluns	dimarts	dimecres	dijous	divendres
9.00	23104 Organització i Mètodes de Treball II	24760 Dret Sindical (anual)	24754 Economia de l'Empresa	23105 Economia del Treball	24753 Sociologia de l'Empresa
10.00				24754 Economia de l'Empresa	
10.00	23105 Economia del Treball	24753 Sociologia de l'Empresa	23104 Organització i Mètodes de Treball II		24760 Dret Sindical (anual)
11.00					
11.00	23105 Economia del Treball	24753 Sociologia de l'Empresa	23104 Organització i Mètodes de Treball II		24760 Dret Sindical (anual)
12.00					
12.00					
13.00					
13.00					
13.30					

**Segon curs - Primer semestre (grup 51)**

hora	dilluns	dimarts	dimecres	dijous	divendres
16.00	23105 Economia del Treball	24760 Dret Sindical (anual)	23104 Organització i Mètodes de Treball II	24754 Economia de l'Empresa	24753 Sociologia de l'Empresa
17.00					
17.00	23104 Organització i Mètodes de Treball II	24753 Sociologia de l'Empresa	24754 Economia de l'Empresa	23105 Economia del Treball	24760 Dret Sindical (anual)
18.00					
18.00	23104 Organització i Mètodes de Treball II	24753 Sociologia de l'Empresa	24754 Economia de l'Empresa	23105 Economia del Treball	24760 Dret Sindical (anual)
19.00					
19.00					
20.00					

(\*) Optativa.



## Horaris de la diplomatura de Relacions Laborals (pla d'estudis de 1997)

### Segon curs - Segon semestre (grup 01)

hora	dilluns	dimarts	dimecres	dijous	divendres
9.00	24760 Dret Sindical (anual)	23120 *Societats Mercantils	24760 Dret Sindical (anual)	24756 Dret Administratiu i Tributari	24756 Dret Administratiu i Tributari
10.00					
10.00				23109 Direcció i Gestió de Personal I	
11.00					
11.00	23126 *Història de les Institucions Juridicolaborals	23110 Psicologia del Treball II	23126 *Història de les Institucions Juridicolaborals		23107 Seguretat i Salut Laboral I
12.00					
12.00		23120 *Societats Mercantils (pràctiques)	23109 Direcció i Gestió de Personal I	23110 Psicologia del Treball II	
13.00					
13.00	23107 Seguretat i Salut Laboral I				
14.00					

(\*) Optativa.

### Segon curs - Segon semestre (grup 51)

hora	dilluns	dimarts	dimecres	dijous	divendres
15.30	24760 Dret Sindical (anual)	23120 *Societats Mercantils	24760 Dret Sindical (anual)	24756 Dret Administratiu i Tributari	24756 Dret Administratiu i Tributari
16.30					
16.30				23110 Psicologia del Treball II	
17.30					
17.30	23126 *Història de les Institucions Juridicolaborals	*Societats Mercantils (pràctiques)	23126 *Història de les Institucions Juridicolaborals		23107 Seguretat i Salut Laboral I
18.30					
18.30			23109 Direcció i Gestió de Personal I	23109 Direcció i Gestió de Personal I	
19.30		23110 Psicologia del Treball II			
19.30	23107 Seguretat i Salut Laboral I				
20.30					

(\*) Optativa.

**Horaris de la diplomatura de Relacions Laborals (pla d'estudis de 1997)****Tercer curs - Primer semestre (grup 01)**

hora	dilluns	dimarts	dimecres	dijous	divendres
9.00	23108 Dret de la Seguretat Social I	24762 Dret del Treball II	23108 Dret de la Seguretat Social I	23114 Direcció i Gestió de Personal II	23112 Seguretat i Salut Laboral II
10.00					
10.00					
11.00	23112 Seguretat i Salut Laboral II		23114 Direcció i Gestió de Personal II	23123 *Relacions de Treball dins les Administracions Públiques	23123 *Relacions de Treball dins les Administracions Públiques
11.00					
12.00					
12.00	23122 *Comunicació en els Grups Laborals 24773	23122 *Comunicació en els Grups Laborals 24773			
13.00					
13.00	*Règim Tributari de les Activitats Empre- sarial i Professionals	*Règim Tributari de les Activitats Empre- sarial i Professionals			
14.00					

(\*) Opativa.

**Tercer curs - Primer semestre (grup 51)**

hora	dilluns	dimarts	dimecres	dijous	divendres
16.00	23108 Dret de la Seguretat Social I	24762 Dret del Treball II	23108 Dret de la Seguretat Social I	23123 *Relacions de Treball dins les Administracions Públiques	23123 *Relacions de Treball dins les Administracions Públiques
17.00					
17.00					
18.00	23112 Seguretat i Salut Laboral II		23114 Direcció i Gestió de Personal II	23114 Direcció i Gestió de Personal II	23112 Seguretat i Salut Laboral II
18.00					
19.00					
19.00	23122 *Comunicació en els Grups Laborals 24773	23122 *Comunicació en els Grups Laborals 24773			
20.00					
20.00	*Règim Tributari de les Activitats Empre- sarial i Professionals	*Règim Tributari de les Activitats Empre- sarial i Professionals			
21.00					

(\*) Opativa.



## Horaris de la diplomatura de Relacions Laborals (pla d'estudis de 1997)

### Terçer curs - Segon semestre (grup 01)

hora	dilluns	dimarts	dimecres	dijous	divendres
9.00	24769 *Dret Processal Laboral	23118 *Relacions Laborals a Catalunya	23121 *Mercat de Treball	24769 *Dret Processal Laboral	24765 Dret de la Seguretat Social II
10.00					
10.00					
11.00	24775 *Relacions Laborals Comparades	23121 *Mercat de Treball	23118 *Relacions Laborals a Catalunya		
12.00			24766 Ordenació Jurídica de la Seguretat i la Salut en el Treball		24766 Ordenació Jurídica de la Seguretat i la Salut en el Treball
12.00			24775 *Relacions Laborals Comparades		
13.00					
13.00					
14.00					

(\*) Optativa.

### Terçer curs - Segon semestre (grup 51)

hora	dilluns	dimarts	dimecres	dijous	divendres
16.00	24775 *Relacions Laborals Comparades	23121 *Mercat de Treball	23121 *Mercat de Treball	24775 *Relacions Laborals Comparades	24766 Ordenació Jurídica de la Seguretat i la Salut en el Treball
17.00				24769 *Dret Processal Laboral	
17.00					
18.00	24769 *Dret Processal Laboral	23118 *Relacions Laborals a Catalunya	24766 Ordenació Jurídica de la Seguretat i la Salut en el Treball		23118 *Relacions Laborals a Catalunya
18.00			24765 Dret de la Seguretat Social II		24765 Dret de la Seguretat Social II
19.00					
19.00					
20.00					
20.00					
21.00					

(\*) Optativa.



## LLICENCIATURA DE DRET PLA NOU. Curs 2000-2001

Calendari d'exàmens de febrer - Primera convocatòria del primer semestre

	DILLUNS 29-01	DIMARTS 30-01	DIMECRES 31-01	DIJOUS 01-02	DIVENDRES 02-02
1	20035 DRET CONSTITUCIONAL I		20045 FINANCES PÚBLIQUES (opt.)		
2		20055 PRACTICUM II	20054 D. INTERN. PÚBLIC		20051 DRET PENAL II
3	20066 DRET FINANCER I TRIBUTARI I	20075 D. MEDIAMBIENT 20079 D. REGISTRAL	20070 H. CULTUR. JUR. MOD. (opt.)	20067 D. MERCANTIL I	20047 D. URBANÍSTIC (opt.)
4	20088 DRET FINANCER I TRIBUTARI III			20086 D. MERCANTIL III	20085 PRACTICUM IV
	DILLUNS 05-02	DIMARTS 06-02	DIMECRES 07-02	DIJOUS 08-02	DIVENDRES 09-02
1	20034 DRET CIVIL I		20047 TEORIA DE L'ESTAT (opt.)	20038 INTRODUCCIÓ A L'ECONOMIA	
2			20049 D. CONSTITUCIONAL III		20050 DRET CIVIL III
3	20064 DRET ADMINISTRATIU III	20073 DRET LOCAL (opt.)	21321 D. FONAMENTALS (opt.)	20077 RÈGIMS JURÍDICS DOMINICALS (opt.)	20068 DRET TREBALL I
4	20097 D. MARÍTIM (opt.)	20103 DRET PRIVAT DE CATALUNYA		20089 DRET INTERNACIONAL PRIVAT	20076 DRET PÚBLIC ECONÒMIC
	DILLUNS 12-02	DIMARTS 13-02	DIMECRES 14-02	DIJOUS 15-02	DIVENDRES 16-02
1	20086 TEORIA DEL DRET	20039 PRACTICUM I	20048 SISTEMES JURÍDICS CONTEMPORANIS (opt.)	20037 INTRODUCCIÓ AL DRET PROCESSAL	
2	20062 CRIMINOLOGIA (opt.)	20063 ORGANITZACIONS INTERNACIONALS (opt.)	20062 DRET ADMINISTRATIU I		20063 DRET ROMÀ
3	20078 DRET DE DANYS (opt.)	20071 ECONOMIA CONTEMPORÀNIA (opt.)	20065 DRET CIVIL V	20072 DRET COMUNITARI DE LA LLIBRE CIRC. (opt.)	21320 DRET PENAL ECONÒMIC (opt.)
4	20090 FILOSOFIA DEL DRET	20094 DRET DE LA PROTECCIÓ SOCIAL (opt.)		20087 DRET PROCESSAL II	20093 INTRODUCCIÓ A LA COMPTABILITAT GRAL.

## Calendari d'exàmens de juny. Segona convocatòria del primer semestre

	DILLUNS 02-07	DIMARTS 03-07	DIMECRES 04-07	DIJOUS 05-07	DIVENDRES 06-07
1	20035 DRET CONSTITUCIONAL I	20034 DRET CIVIL I	20063 ORGANITZACIONS INTERNACIONALS (opt.)	20047 TEORIA DE L'ESTAT (opt.)	20036 TEORIA DEL DRET
2	20055 PRACTCUM/II	20050 DRET CIVIL III	20077 RÈGIMS JURÍDICS DOMINICALS (opt.) 20072 D. COMUNITARI LLIBRE CIRCULACIÓ (opt.)	20049 D. CONSTITUCIONAL III	20053 DRET ROMÀ
3		20065 DRET CIVIL V	20087 DRET PROCESSAL II	20073 DRET LOCAL (opt.) 20074 DRET URBANÍSTIC (opt.)	21321 DRETS FONAMENTALS (opt.)
4	20085 PRACTCUM/IV	20103 DRET PRIVAT DE CATALUNYA		20090 FILOSOFIA DEL DRET	
	DILLUNS 09-07	DIMARTS 10-07	DIMECRES 11-07	DIJOUS 12-07	DIVENDRES 13-07
1		20039 PRACTCUM/I	20037 INTR. AL DRET PROCESSAL	20038 INTRODUCCIÓ A L'ECONOMIA	20048 SISTEMES JURÍDICS CONTEMPORANIS (opt.)
2	20062 CRIMINOLOGIA (opt.)	20051 DRET PENAL II		20052 DRET ADMINISTRATIU I	20054 D. INTERNACIONAL PÚBLIC
3	20068 DRET TREBALL I	20070 H. CULTURA JURÍDICA MODERNA (opt.)	20067 DRET MERCANTIL I	20064 DRET ADMINISTRATIU III	20066 DRET FINANCER I TRIBUTARI I
4	20089 DRET INTERNACIONAL PRIVAT	20093 INTRODUCCIÓ A LA COMPTABILITAT (opt.)	20086 DRET MERCANTIL III	20094 DRET DE LA PROTECCIÓ SOCIAL (opt.)	20088 DRET FINANCER I TRIBUTARI III

Les dates d'exàmen de les assignatures següents són les mateixes que per a la primera convocatòria del segon semestre:

20045 FINANCES PÚBLIQUES (opt.)	20076 DRET PÚBLIC ECONÒMIC (opt.)	20097 DRET MARÍTIM (opt.)
20071 ECONOMIA CONTEMPORÀNIA (opt.)	20078 DRET DE DANYS (opt.)	21320 DRET PENAL ECONÒMIC (opt.)
20075 DRET DEL MEDI AMBIENT (opt.)	20079 DRET REGISTRAL (opt.)	

Calendari d'exàmens de juny. Primera convocatòria del segon semestre

DILLUNS 11-06		DIMARTS 12-06		DIMECRES 13-06		DIDJOUS 14-06		DIVENDRES 15-06	
1	20042 PENSAMENT JURÍDIC CONTEMPORANI	20045 FINANCES PÚBLIQUES (opt.)*							
2	20059 DRET ADMINISTRATIU II								
3	21320 DRET PENAL ECONÒMIC (opt.)*	20079 D. REGISTRAL (opt.)* 20073 DRET LOCAL (opt.)							
4	20100 DRET PROCESSAL III								
DILLUNS 18-06		DIMARTS 19-06		DIMECRES 20-06		DIDJOUS 21-06		DIVENDRES 22-06	
1	20046 INTR. CIÈNCIA POLÍTICA (opt.) 20047 TEORIA DE L'ESTAT (opt.)	20044 DRET COMUNITARI GENERAL				20043 DRET PENAL I			
2	20058 DRET PENAL III	20060 H. DEL DRET ESPANYOL	20062 CRIMINOLOGIA (opt.)			20063 ORGANITZACIONS INTERNACIONALS (opt.)		20057 DRET CIVIL IV	
3	20083 DRET PROCESSAL I	20078 DRET DE DANYS (opt.)*	20071 ECONOMIA CONTEMPORÀNIA (opt.)*			20082 DRET TREBALL II		20070 HISTÒRIA CULTURA JURÍDICA MODERNA (opt.)	
4	20102 DRET ECLESIASTIC DE L'ESTAT	20103 DRET PRIVAT DE CATALUNYA	20093 INTRODUCCIÓ A LA COMPTABILITAT GRAL.			20104 INST. POLÍTIQUES DE CATALUNYA		20097 DRET MARÍTIM (opt.)* 20098 D. DE L'ASSEGURANÇA (opt.)	
DILLUNS 25-06		DIMARTS 26-06		DIMECRES 27-06		DIDJOUS 28-06		DIVENDRES 29-06	
1	20048 SISTEMES JURÍDICS CONTEMPORANIS (opt.)	20041 DRET CONSTITUCIONAL II				20040 DRET CIVIL II			
2			20061 MET. JURÍDICA I Tª DE LA INTERPRETACIÓ (opt.)					20056 DRET CONSTITUCIONAL IV	
3	20077 RÈGIMS JURÍDICS DOMINICALS (opt.)	20081 DRET MERCANTIL II	21321 DRETS FONAMENTALS (opt.)			20080 DRET FINANCER I TRIBUTARI II		20074 DRET URBANÍSTIC (opt.) 20075 DRET DEL MEDI AMBIENT (opt.)*	
4	20092 EXECUCIÓ PROCESSAL (opt.)	20094 DRET DE LA PROTECCIÓ SOCIAL (opt.)	21298 DRET ROMÀ (opt.) 20076 DRET PÚBLIC ECONÒMIC (opt.)*			20101 DRET FINANCER I TRIBUTARI IV		20091 PRACTICUM V	

\* Aquestes assignatures tenen la mateixa data d'examen tant per a la primera convocatòria del segon quadrimestre com per a la segona convocatòria del primer quadrimestre.

## Calendari d'exàmens de setembre. Segona convocatòria del segon semestre

	DILLUNS 03-09	DIMARTS 04-09	DIMECRES 05-09	DIJOUS 06-09	DIVENDRES 07-09
1	20040 DRET CIVIL II	20041 DRET CONSTITUCIONAL II	20047 TEORIA DE L'ESTAT (opt.) 20048 SISTEMES JURÍDICS CONTEMPORANIS (opt.)	20043 DRET PENAL I	
2	20057 DRET CIVIL IV	20063 ORGANITZACIONS INTERNACIONALS (opt.)	20056 DRET CONSTITUCIONAL IV	20062 CRIMINOLOGIA (opt.)	20058 DRET PENAL III
3	20078 DRET DE DANYS (opt.) 20079 DRET REGISTRAL (opt.)	20083 DRET PROCESSAL I 20071 ECO. CONTEM. I INST. ECONÒMIQUES (opt.)	20081 DRET MERCANTIL II	20080 DRET FINANCER I TRIBUTARI II 20073 DRET LOCAL (opt.)	20082 DRET TREBALL II
4	20094 DRET PROTECCIÓ SOCIAL (opt.) 21298 DRET ROMA (opt.)	20100 DRET PROCESSAL III	20076 DRET PÚBLIC ECONÒMIC (opt.) 20103 DRET PRIVAT DE CATALUNYA	20101 DRET FINANCER I TRIBUTARI IV	20091 PRÀCTICUM V 20092 EXECUCIÓ PROCESSAL (opt.) 20093 INTRODUCCIÓ A LA COMPTABILITAT (opt.)
	DILLUNS 10-09	DIMARTS 11-09	DIMECRES 12-09	DIJOUS 13-09	DIVENDRES 14-09
1	20045 FINANCES PÚBLIQUES (opt.) 20046 INTR. A LA CIÈNCIA POLÍTICA (opt.)	20044 DRET COMUNITARI GENERAL	20042 PENSAMENT JURÍDIC CONTEMPORANI		
2	20061 METODOLOGIA JURÍDICA (opt.)	20060 H. DRET ESPANYOL	20059 DRET ADMINISTRATIU II		
3	21321 D. FONAMENTALS (opt.) 20070 H. CULTURA JURÍDICA MODERNA (opt.)	20077 RÈGIMS JURÍDICS DOMINICALS (opt.) 21320 DRET PENAL ECONÒMIC (opt.)	20075 DRET DEL MEDI AMBIENT (opt.) 20074 DRET URBANÍSTIC (opt.)		
4	20104 INST. POLÍTIQUES DE CATALUNYA	20098 DRET DE L'ASSEGURANÇA (opt.) 20097 DRET MARÍTIM (opt.)	20102 DRET ECLESIASTIC		

## DIPLOMATURA DE RELACIONS LABORALS. Curs 2000-2001

Calendari d'exàmens de febrer. Primera convocatòria del primer semestre

DILLUNS 29-01		DIMARTS 30-01		DIMECRES 31-01		DIDJOUS 01-02		DIVENDRES 02-02	
1	24746	INTR. A L'ECONOMIA CONTEMPORÀNEA			24743	DRET CONSTITUCIONAL			
2			23105	ECONOMIA DEL TREBALL					
3		23122	COMUNICACIÓ EN ELS GRUPS LABORALS		23113	DRET DE LA SEURETAT SOCIAL II		24773	RÈGIM TRIB. DE LES ACTIVIT. EMPR. I PROF.
DILLUNS 05-02		DIMARTS 06-02		DIMECRES 07-02		DIDJOUS 08-02		DIVENDRES 09-02	
1	24777	REL. LABORALS I INFORMÀTICA	23089	HIST. SOCIAL I POLÍTICA CONTEMPORÀNEA				24744	DRET PRIVAT (CIVIL)
2					24754	ECONOMIA DE L'EMPRESA			
3		23123	REL. TREBALL ADMINIS. PÚBLIQUES (opt)		23108	DRET DE LA SEURETAT SOCIAL I		23112	SEG. I SALUT LABORAL
DILLUNS 12-02		DIMARTS 13-02		DIMECRES 14-02		DIDJOUS 15-02		DIVENDRES 16-02	
1	24744	DRET PRIVAT (MERCANTIL)							
2			24753	SOCIOLOGIA DE L'EMPRESA			23104	ORG. I MÈTODES DE TREBALL II	
3		24762	DRET TREBALL II						
					23114	DIRECCIÓ I GESTIÓ DE PERSONAL			

## Calendari d'exàmens de juny. Primera convocatòria del segon semestre

DILLUNS 11-06		DIMARTS 12-06		DIMECRES 13-06		DIOUS 14-06		DIVENDRES 15-06		
1	24750	COMPTABILITAT								
2	23107	SEGURETAT I SALUT LABORAL I								
3	24765	DRET DE LA SEGURETAT SOCIAL II								
DILLUNS 18-06		DIMARTS 19-06		DIMECRES 20-06		DIOUS 21-06		DIVENDRES 22-06		
1	23092	ORG. I MÈTODES DE TREBALL I		23097	PSICOLOGIA DEL TREBALL I					
2	24760	DRET SINDICAL	23126	HIST. RELACIONS JURIDICOLAB. I DE LES RRLL	23110	PSICOLOGIA DEL TREBALL II	23108	DRET SEGURETAT SOCIAL I	24756	DRET ADMINISTRATIU I TRIBUTARI
3	24775	REL. LABORALS COMPAREDES	24769	D. PROCESSAL LAB.	23121	MERCAT DEL TREBALL				
DILLUNS 25-06		DIMARTS 26-06		DIMECRES 27-06		DIOUS 28-06		DIVENDRES 29-06		
1	24749	SOCIOLOGIA RELACIONS LABORALS	24771	INTR. DRET PROCESSAL (opt.)	23109	DIRECCIÓ I GESTIÓ DE PERSONAL I			24751	DRET DEL TREBALL I
3	23118	REL. LABORALS A CATALUNYA (opt.)			24766	ORD. JURÍDICA DE LA SEG. I SALUT LABORAL				

Calendari d'exàmens de juny. Segona convocatòria del primer semestre

	DILLUNS 02-07	DIMARTS 03-07	DIMECRES 04-07	DIJOUS 05-07	DIVENDRES 06-07
1	24746 INTR. ECON. CONTEMPORÀNIA	24777 REL. LABORALS I INFORMÀTICA (opt)		24744 DRET PRIVAT (CIVIL)	23089 HIST. SOCIAL I POLÍTICA CONTEMP.
2	23105 ECONOMIA DEL TREBALL		24753 SOCIOLOGIA DE L'EMPRESA		
3		23114 DIRECCIÓ I GESTIÓ PERSONAL II	23122 COMUNICACIÓ EN ELS GRUPS LABORALS (opt.)	24762 D. DEL TREBALL II	23123 REL. TREBALL ADMIN. PÚBL. (opt.)
	DILLUNS 09-07	DIMARTS 10-07	DIMECRES 11-07	DIJOUS 12-07	DIVENDRES 13-07
1		24743 D. CONSTITUCIONAL		24744 DRET PRIVAT (MERCANTIL)	
2				23104 ORG. I MÈT. DE TREBALL II	
3	24754 ECONOMIA DE L'EMPRESA 24773 RÈGIM TRIB. ACTIVITATS EMPR. I PROF.	23113 DRET SEGURETAT SOCIAL II	23108 DRET SEGURETAT SOCIAL I		23112 SEGURETAT I SALUT LABORAL II

## Calendari d'exàmens de setembre. Segona convocatòria del segon semestre

	DILLUNS 03-09	DIMARTS 04-09	DIMECRES 05-09	DIJOUS 06-09	DIVENDRES 07-09
1	24751 DRET TREBALL I	24771 INTR. AL DRET PROCESSAL (opt.)	23109 DIR. I GESTIÓ DE PERSONAL I	23092 ORG. I MÈT. DE TREBALL I	24749 SOCIOLOGIA DE LES REL. LABORALS
2	23108 DRET SECURETAT SOCIAL I	23126 1ª INST. JURID. LAB. I REL. LAB.	24765 DRET SECURETAT SOCIAL II	23756 D. ADMINIS. I TRIBUTARI	23120 SOCIETATS MERCANTILS
3		24746 ORD. JUR. SEG. I SALUT LABORAL			23121 MERCAT DE TREBALL
	DILLUNS 10-09	DIMARTS 11-09	DIMECRES 12-09	DIJOUS 13-09	DIVENDRES 14-09
1	23097 PSICOLOGIA DEL TREBALL I			24750 COMPTABILITAT	
2	23110 PSICOLOGIA DEL TREBALL II		23107 SECURETAT I SALUT LABORAL I	23106 D. TREBALL II 24760 DRET SINDICAL	
3	24775 REL. LABORALS COMPARADES		23118 RELACIONS LABORALS A CATALUNYA (opt.)	24769 D. PROCESSAL LABORAL	





## 5.2. Adreces electròniques

Cognoms i nom	Adreça electronica
Abril Campoy, Joan Manel	joanmanel.abril@uab.es
Aguar Martínez, M. José	mariajose.aguar@uab.es
Alonso Suárez, Cristina	cristina.alonso@uab.es
Amat Llari, Eulàlia	mariaeulalia.amat@uab.es
Amenós Álamo, Joan	joan.amenos@uab.es
Amoroso Miranda, Jaime	jamoroso@volcano.uab.es
Andreassi Cieri, Alejandro	alejandro.andreassi@uab.es
Aragoneses Aguado, Alfonso	idfpa@blues.uab.es
Arenas García, Rafael	rafael.arenas@uab.es
Arias Abellan, M. Dolores	m.dolorsarias@uab.es
Arroyo Martínez, Ignacio	ignacio.arroyo@uab.es
Baena Aguilar, Ángel	angel.baena.@uab.es
Ballbé Mallol, Manuel	manuel.ballbé@uab.es
Barceló Serramalera, Mercè	mbarcelos@selene.uab.es
Bas Vilafranca, Àlex	alex.bax@uab.es
Beltrán García, Susana	susana.beltran@uab.es
Benitez Gallego, Carmen	carmen.benitez@uab.es
Blasco Gascó, Francisco de Paula	francisco.blasco@uab.es
Bodelon González, Encarna	bodelon@cc.uab.es
Bonet Esteva, Margarita	margarida.bonet@uab.es
Bonet Frigola, Xavier	xavier.bonet@uab.es
Brugué Torruella, Joaquim	quim.brugue@uab.es
Brunet Cid, Ferran	fbrunet@volcano.uab.es
Caballero Bastardo, Xavier	xavier.caballero@uab.es
Cachón Cadenas, Manuel J.	manueljesus.cachon@uab.es
Campuzano Vega, Susana	susana.campuzano@uab.es
Cañabate Pérez, José	j.canabate@blues.uab.es
Capelleras Segura, Joan Lluís	joanlluis.capellaras@uab.es
Carrasquer Oto, Pilar	pilar.carrasquer@uab.es
Casado Casado, Lucía	idpc22@blues.uab.es
Casanovas Romeu, Pompeu	pompeu@cc.uab.es



Cognoms i nom	Adreça electrònica
Cases Pallarès, Lluís	idda5@cc.uab.es
Cecchini Rosell, Xavier	xavier.cecchini@uab.es
Cid Moliné, Josep	josep.cid@uab.es
Costa Pons, Francesc	francesc.costa@uab.es
Cubells Serra, M. Eugènia	jcubells@senaca.uab.es
Cuenca Garcia, M. José	mariajose.cuenca@uab.es
Cueto Faus, M. del Carmen	idpte@cc.uab.es
Cugat Mauri, Míriam	miriam.cugat@uab.es
de Alós-Moner Vilà, Ramón	r.dealos@uab.es
de Lama Aymà, Alejandra	alejandra.delama@uab.es
Espuny Domingo, M. Cinta	marinta@cc.uab.es
Espuny Tomàs, M. Jesús	idpc7@cc.uab.es
Estadella Yuste, Olga	olga.estadella@uab.es
Feijóo Rey, M. José	mariajose.feijoo@uab.es
Fernández Amor, José Antonio	joseantonio.fernandez@uab.es
Fernández Palma, M. Rosa	rosa.fernandez@uab.es
Ferret Jacas, Joaquim	joaquim.ferret@uab.es
Fossas Espadaler, Enric	enric.fossa@uab.es
Frade Gobeo, Francisco Javier	franciscojavier.frade@uab.es
Franco Arias, Just	just.franco@uab.es
Franch Saguer, Marta	idda6@cc.uab.es
Freixes Montes, Jordi Ll.	Jordi.freixes@uab.es
Fuentes Gasó, Josep Ramon	josepramon.fuentes@uab.es
Gala Duran, Carolina	carolina.gala@uab.es
Gallego González, Núria	nuria.gallego@uab.es
García Arán, Mercedes	mercedes.garcia@uab.es
Garcia Barros, Gervasio	gervasio.garcia@uab.es
Gardeñes Santiago, Miquel	miquel.gardenes@uab.es
Gavara de Cara, Juan Carlos	juancarlos.gavara@uab.es
Gerpe Landín, Manuel	manuel.gerpe@uab.es
Gete-Alonso Calera, M. Carmen	maricarmen.gete-alonso@uab.es
Gifreu Font, Judith	judithgifreu@uab.es
Giménez Alcover, Pilar	p.gimenez@cc.uab.es
Ginesta Amargós, Josep	josep.ginesta@uab.es

## Cognoms i nom

## Adreça electrònica

Górriz López, Carles	carles.gorriz@uab.es
Guerrero Muñoz, M. Carmen	maricarmen.guerrero@uab.es
Herrero Nicolás, Josep A.	josep.herrero@uab.es
Hernan Fernández, Manel	manel.hernan@uab.es
Huelmo Regueiro, Josefina C.	idpr7@cc.uab.es
Jiménez Cortés, Claudia	claudia.jimenez@uab.es
Larrauri Pijoan, Elena	elena.larrauri@uab.es
López Bellostá, Montserrat	montse.lopez@uab.es
Llobet Aguado, Josep	idptb@cc.uab.es
Llorca Alberó, Joan Maria	josemaria.llorca@uab.es
Llorente Casas, Montserrat	idpr6@cc.uab.es
Mañé Vernet, Ferran	fmañe@volcano.uab.es
Martín Artilles, Antonio	antonio.martin@uab.es
Martínez Jiménez, M. Isabel	idpv5@cc.uab.es
Martínez Quirante, Roser	roser.martinez@uab.es
Mateu Vilaseca, Marcel	marcel.mateu@uab.es
Mercadal Vidal, Francisco	francisco.mercadal@uab.es
Milian Massana, Antoni	antoni.milian@uab.es
Miquel Rodríguez, Jorge	idpv4@cc.uab.es
Mirón Hernández, M. del Mar	ifpd25@blues.uab.es
Molas Batllori, Isidre	isidre.molas@uab.es
Moles Plaza, Ramon J.	ramon.moles@uab.es
Molina Martínez, Marisol	marisol.molina@uab.es
Morales Prats, Fermín	fermin.morales@uab.es
Morera Morral, Vicenç	vicenc.morera@uab.es
Morral Soldevila, Ramon	idpv7@cc.uab.es
Navarro Valverde, Sara	sara.navarro@uab.es
Navarro Villanueva, M. Carmen	maricarmen.navarro@uab.es
Navas Navarro, Susana	susana.navas@uab.es
Núñez Zorrilla, M. Carmen	maricarmen.nunez@uab.es
Orriols Sallés, M. Àngels	idda4@cc.uab.es
Padrós Reig, Carles	carlos.padros@uab.es
Pallarès Parejo, Susana	susana.pallares@uab.es
Para Martín, Antonio	antoni.para@uab.es



Cognoms i nom	Adreça electrònica
Pastor Martínez, Albert	albert.pastor@uab.es
Paz Torres, Olga	olga.paz@uab.es
Peretó García, Montserrat	idphb@blues.uab.es
Pérez Amorós, Francisco	ifpd23@blues.uab.es
Pérez Francesch, Joan Lluís	joanlluis.perez@uab.es
Perlado Ortiz de Pinedo, P. A.	pedro.perlado@uab.es
Pi Llorens, Montserrat	montsepi@cc.uab.es
Pons Cánovas, Ferran	ferran.pons@uab.es
Pons de Vall Alomar, Marta	marta.ponsdevall@uab.es
Pont Castejón, Isabel	isabel.pont@uab.es
Puig Ferriol, Lluís	lluis.puig@uab.es
Puigpelat Martí, Francesca	puigpelat@cc.uab.es
Ramos Morilla, Xavier	xramos@volcano.uab.es
Rebollo Izquierdo, Óscar	iesc59@uab.es
Rebollo Vargas, Rafael	rafael.rebollo@uab.es
Recio Andreu, Albert	arecio@volcano.uab.es
Remotti Carbonell, José C.	josecarlos.remotti@uab.es
Reynal Querol, Núria	nuriarq@cc.uab.es
Rialp Criado, Àlex	alex.rialp@uab.es
Riba Trepal, Cristina	cristina.riba@uab.es
Riera Micaló, Pere	ariera@volcano.uab.es
Roca Sagarra, Joan	iddaroca@cc.uab.es
Roig Batalla, Antoni	antoni.roig@uab.es
Ruiz Soto, Pedro	idpr4@cc.uab.es
Salas Velasco, A. Cristina	ajrsenra@gio.es
Sánchez Torres, Esther	ifpd3@blues.uab.es
Santos Arnau, Lúdia	lidia.santos@uab.es
Serrano González, Antonio	antonio.serrano.gonzalez@uab.es
Solà Franquesa, Joan M.	joanmaria.sola@uab.es
Solà Monells, Xavier	iddt3@cc.uab.es
Solé Cot, Sebastià	sebastia.sole@uab.es
Solé Resina, Judit	judith.sole@uab.es
Suay Hernández, B. Celia	celia.suay@uab.es
Tarabini-Castellani Aznar, Margarita	ifpd24@blues.uab.es

Cognoms i nom	Adreça electrònica
Tort-Martorell Llabrés, Carne	carne.tort-martorell@uab.es
Urios Aparici, Cristina	urios@cc.uab.es
Vallés Vives, Francesc	francesc.valles@uab.es
Vilà Costa, Blanca	blanca.vila@uab.es
Vilarrubias Guillemet, Felio	idpv6@cc.uab.es
Ysàs Solanes, Maria	maria.ysas@uab.es
Zapater Duque, Esther	idip9@cc.uab.es



## 5.3. Plànols

### Plànol del campus de Bellaterra

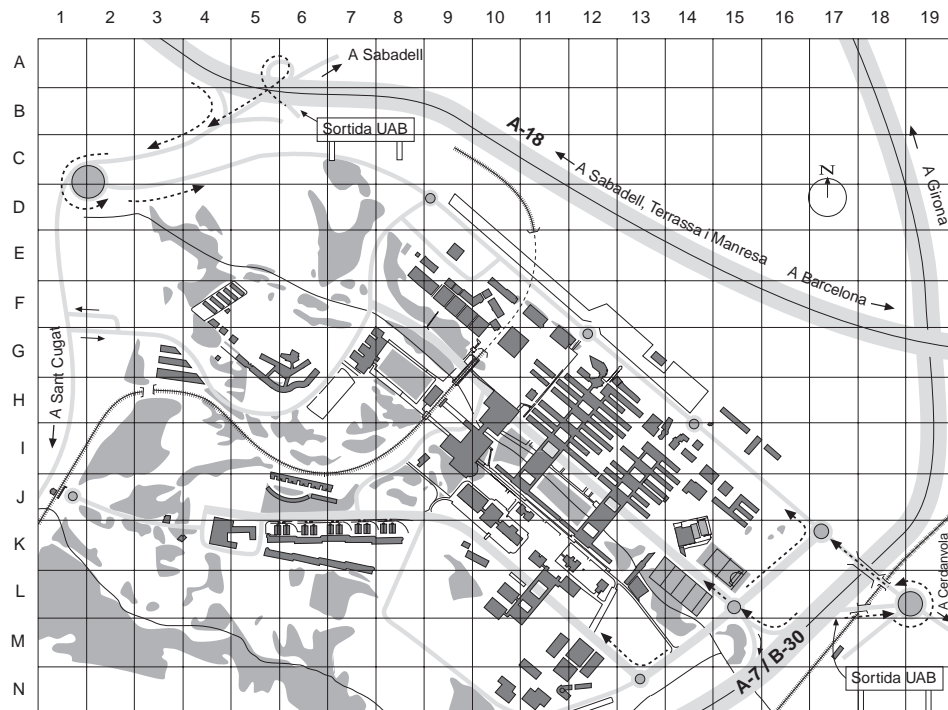

#### CENTRES DOCENTS

Escola de Doctorat i de Formació  
Continuada, 8I-9I  
Escola de Prevenció i Seguretat  
Integral, 4K  
Escola Superior d'Hoteleria de Catalunya, 4K  
Escola Tècnica Superior d'Enginyeria\*,  
15J  
Escola Universitària de Turisme, 4K  
Facultat de Ciències, 13I-13J  
Facultat de Ciències de l'Educació, 9F-10F  
Facultat de Ciències de la Comunicació, 10J  
Facultat de Ciències Econòmiques i  
Empresarials, 12I  
Facultat de Ciències Polítiques i de  
Sociologia, 11H  
Facultat de Dret, 11I  
Facultat de Filosofia i Lletres, 12H  
Facultat de Medicina, 11L  
Facultat de Psicologia, 12H  
Facultat de Traducció i d'Interpretació, 10G  
Facultat de Veterinària, 6H

#### INSTITUTS I CENTRES DE RECERCA

Centre d'Estudis Demogràfics, 11G

Centre de Documentació Europea, 11G  
Centre de Recerca Ecològica i d'Aplicacions  
Forestals (CREAF), 13J  
Centre de Visió per Computador, 15J  
Centre Nacional de Microelectrònica  
(CNM), 13I  
Granges Experimentals, 4F  
Hospital Clínic Veterinari, 4G  
Institut d'Anàlisi Econòmica (IAE), 11H  
Institut d'Estudis Metropolitans de  
Barcelona, 3K  
Institut d'Investigació en Intel·ligència  
Artificial, 14I  
Institut de Biologia Fonamental «Vicent Villar  
i Palasi» (IBF), 11K  
Institut de Ciència dels Materials, 14I  
Institut de Ciències de l'Educació  
(ICE), 7G  
Institut de Física d'Altes Energies (IFAE), 13I  
Institut Universitari d'Estudis Europeus, 11G  
Planta de Tecnologia dels Aliments, 4F  
Taller de Mecànica i d'Electrònica, 14I

#### SERVEIS

Biblioteca d'Humanitats, 11G

Edifici d'estudiants, cinema i teatre, 10H  
Gespa: Fundació Privada, 10K  
Parc Mòbil, 3G  
Punt d'Informació, 10I  
Rectorat, Consell Social, Gerència, 7G  
Servei Assistencial de Salut, 9K  
Servei d'Activitat Física (SAF), 13L-14K  
Servei d'Estabulari, 12L  
Servei d'Idiomes Moderns (SIM), 11L  
Servei d'Informàtica, 14J  
Serveis Universitaris Plaça Cívica, 10I  
Treball Campus, 9I  
Vila Universitària i Cases Sert, 6K

#### ALTRES LLOCS D'INTERÉS

Bombers de la Generalitat de Catalunya, 15I  
Escola de Bellaterra - Col·legi Públic, 9E  
Estació de Bellaterra FGC, 1J  
Estació de Renfe Cerdanyola-Universitat, 17M  
Estació Universitat Autònoma FGC, 9H  
Hotel Campus, 4K  
Institut de Batxillerat «Pere Calders», 9E  
Laboratori General d'Assaigs i  
d'Investigacions de la Generalitat  
de Catalunya, 12M

\* Nou edifici de l'Escola. Inauguració durant el curs 2000-2001.