

PRECIOS DE SUSCRIPCION

En el extranjero...	100
En España...	50
En Ultramar...	25
En el extranjero...	100
En España...	50
En Ultramar...	25

Los precios de suscripción son para el extranjero en efectivo y para España y Ultramar en billetes de Banco.



PRECIOS DE SUSCRIPCION

Madrid, de 1.º de Enero de 1900. Se publica los días 1.º de Enero, 1.º de Febrero, 1.º de Marzo, 1.º de Abril, 1.º de Mayo, 1.º de Junio, 1.º de Julio, 1.º de Agosto, 1.º de Septiembre, 1.º de Octubre, 1.º de Noviembre y 1.º de Diciembre.

GACETA DE MADRID

PARTE OFICIAL

MINISTERIO DE LA MARINA



El Sr. D. Juan de Dios...
 El Sr. D. Juan de Dios...
 El Sr. D. Juan de Dios...

Facultat de Dret

UNIVERSITAT AUTONOMA DE BARCELONA

la guia de

L'ESTUDIANT

2001-2002

Fotografia de portada:
Frederic Ballell, 1909

Gaceta de Madrid, 31 de gener de 1900.
Llei d'accidents de treball
(30 de gener de 1900)

Facultat de Dret
Universitat Autònoma de Barcelona
08193 Bellaterra (Cerdanyola del Vallès)
Telèfons: 93 581 10 62 / 93 581 10 63
Fax: 93 581 27 32
Adreça electrònica: ga.dret@uab.es

Editat per la
Universitat Autònoma de Barcelona
08193 Bellaterra (Barcelona)

Imprès pel Servei de Publicacions
de la Universitat Autònoma de Barcelona
Edifici Rectorat
08193 Bellaterra

Dipòsit legal: B-24126-2001

Índex

1. La Facultat	5
1.1. Salutació del degà	7
1.2. Com s'organitza	8
1.2.1. Equip de Deganat	8
1.2.2. Els estudiants	9
1.2.3. Síndic dels universitaris de Dret	10
1.2.4. Administració de Centre	10
2. Els Estudis	13
2.1. Estructura docent	15
2.2. Els nostres estudis	26
2.2.1. Llicenciatura de Dret. Pla d'estudis de 1992	26
2.2.2. Assignatures/activitats de crèdits lliures	30
2.2.3. Breu descripció de les assignatures	31
2.2.4. Incompatibilitats	37
2.2.5. Programa de pràctiques externes	39
2.2.6. Sortides professionals	44
2.2.7. Llicenciatura de Dret. Pla d'Estudis de 2001	45
2.2.8. Breu descripció de les assignatures	48
2.2.9. Llicenciatura de Ciències del Treball. Estudis de segon cicle. Pla d'Estudis de 2001	51
2.2.10. Breu descripció de les assignatures	54
2.2.11. Diplomatura de Relacions Laborals. Pla d'Estudis de 2001	61
2.2.12. Breu descripció de les assignatures	64
2.2.13. Incompatibilitats i taula d'adaptació	68
2.2.14. Programa de pràctiques externes	70
2.2.15. Sortides professionals	71
3. Programes d'intercanvi	73
4. Els serveis	77
4.1. Gestió Acadèmica	79
4.2. Consergeria	80
4.3. Biblioteca	80
4.4. Servei d'Informàtica Distribuïda de Ciències Socials	83



5. L'agenda	87
5.1. Calendari del curs	89
Horaris de la llicenciatura de Dret (curs 2001-2002)	92
Horaris de la llicenciatura de Dret (curs 2001-2002/Pla Vell)	96
Horaris de la llicenciatura de Dret (curs 2001-2002)	100
Llicenciatura de Dret (Pla Vell)	109
Horaris de la llicenciatura de Dret (Pla Nou) (curs 2001-2002)	110
Horaris de la llicenciatura en Ciències del Treball (curs 2001-2002)	113
Horaris de la llicenciatura Dret + ADE	116
Horaris de la Diplomatura de Relacions Laborals (pla d'estudis de 1997)	118
Crèdits de lliure elecció	124
Calendari d'exàmens	126
5.2. Adreces electròniques	142
5.3. Plànols	147

1. LA FACULTAT



1.1. Salutació del degà

Benvolguts estudiants,

Un nou curs és sempre una porta oberta a l'esperança. En una societat canviant com l'actual és necessàriament la incorporació de novetats. En aquest nou curs comença el segon cicle de Ciències del Treball i l'oferta de la doble titulació d'Administració d'Empreses i Dret. Així es realitza un esforç per adaptar-se a les demandes de la societat, intentant compatibilitzar l'exploració d'innovacions i la igualtat del servei públic.

La Facultat de Dret no és indiferent a la creixent importància de les noves tecnologies de la informació. En el curs passat es va inaugurar l'Aula Aranzadi i en aquest camí s'ha de continuar millorant.

Finalment vull destacar la consolidació dels judicis simulats, que ha de contribuir a superar una manca tradicional de les Facultats de Dret al nostre país: la insuficiència de les activitats pràctiques.

Esperem que el nou curs sigui profitós per a tots.

JOAQUIM FERRET I JACAS
Degà



1.2. Com s'organitza

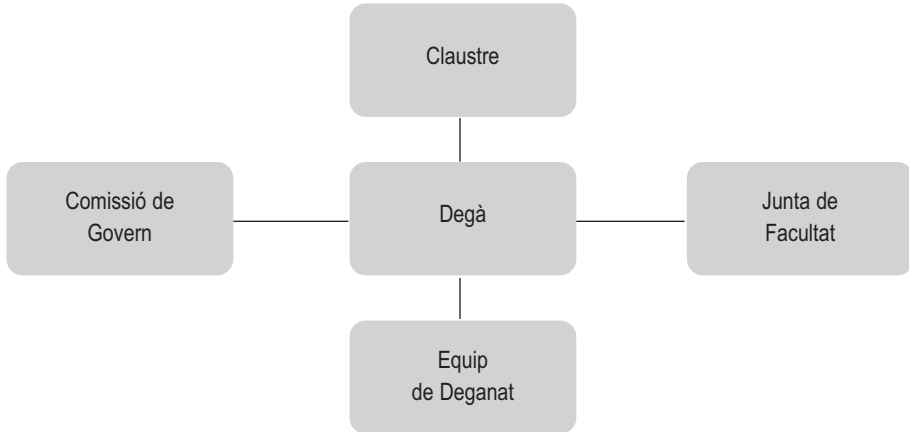

1.2.1. Equip de Deganat

L'organització i el funcionament de la Facultat es regeix pel Reglament de la Facultat, aprovat per la Junta de Govern de la Universitat d'11 d'abril de 1986 i modificat en la de 24 de maig de 1989). Aquest reglament es pot consultar al Deganat de la Facultat.

L'equip de govern actual va ser elegit pel Claustre de la Facultat de 21 d'abril de 1998 i té la composició següent:

Degà

Dr. Joaquim Ferret i Jacas

Vicedegana d'Ordenació Acadèmica

Dra. Maria Ysàs Solanes

Vicedegà d'Infraestructura, Biblioteca i Noves Tecnologies

Dr. Joan Manel Abril Campoy

Vicedegà de Relacions Institucionals

Dra. Isabel Martínez Jiménez

Vicedegà d'Extensió Cultural

Dr. Francisco Pérez de los Cobos Orihuel

Vicedegà de *Practicum* i Pràctiques Externes de la Titulació de Dret i coordinador de la Titulació de Dret

Dr. Rafael Rebollo Vargas

**Vicedegana de Pràctiques Externes de la Diplomatura de Relacions Laborals
i coordinadora de la Diplomatura de Relacions Laborals**

Dra. M. Jesús Espuny Tomàs

Secretària de la Facultat

Dra. Judith Solé Resina

1.2.2. Els estudiants

Consell d'Estudiants (de Dret i de Relacions Laborals)

El Consell d'Estudiants és un òrgan apolític que esdevé el principal coordinador de la iniciativa estudiantil.

L'eix del seu funcionament s'estableix amb l'organització d'un grup de treball i de diàleg destinat a donar suport als interessos generals de l'alumnat.

El president del Consell d'Estudiants de la Facultat de Dret és el senyor Genís Sánchez Ruiz.

Telèfon: 93 581 18 85

Horari: de 9 a 12 h

Local: despatx B2-111

Organigrama

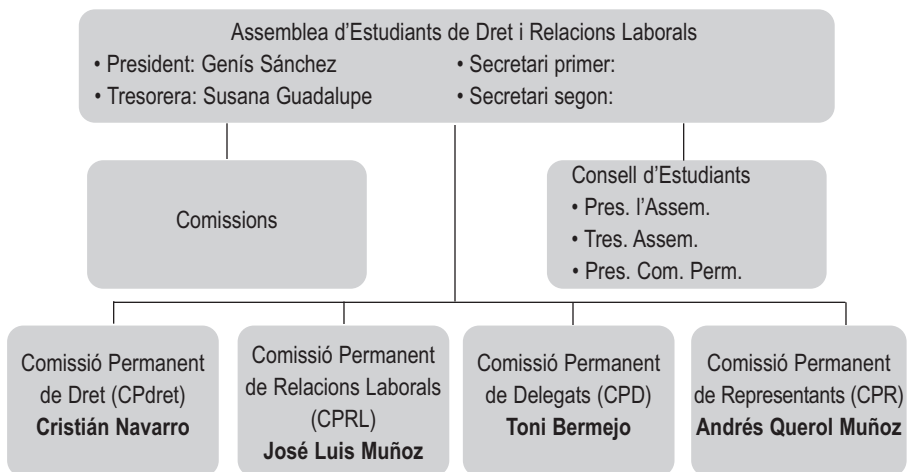



Associacions presents a la Facultat

MEEP	Moviment dels Estudiants i Estudiantes Progressistes	Tel.: 93 581 13 87
BEI	Bloc d'Estudiants Independentistes	Tel.: 93 581 13 92
FNEC	Federació Nacional d'Estudiants de Catalunya	Tel.: 93 581 13 45
AJEC-Autònoma	Associació Juvenil d'Estudiants de Catalunya	
EA-CAF	Estudiants per l'Assemblea-Coordinadora d'Assemblees de Facultat	

1.2.3. Síndic dels Universitaris de Dret

El Síndic dels Universitaris de Dret és un òrgan comissionat del Claustre de la Facultat de Dret, amb qualitat d'autoritat acadèmica, que té com a missió la tutela dels drets dels universitaris.

El Síndic dels Universitaris de Dret és el doctor Joan Lluís Pérez Francesch, reelegit pel Claustre de la Facultat en la sessió de 27 de maig de 1999.

Despatx: B2-156
 Telèfon: 93 581 22 46
 Adreça electrònica: joanlluis.perez@uab.es

1.2.4. Administració de Centre

Funcions

L'administradora de Centre és la responsable de l'administració dels serveis universitaris, del personal d'administració i serveis i de la gestió del pressupost de l'àmbit territorial que li ha estat delegat per la Gerència. L'administradora de Centre no podrà tenir encomanades funcions docents ni de recerca.

Àmbit de responsabilitats

L'estructura administrativa per al desenvolupament de la docència homologada i la recerca bàsica de l'àmbit és la següent:

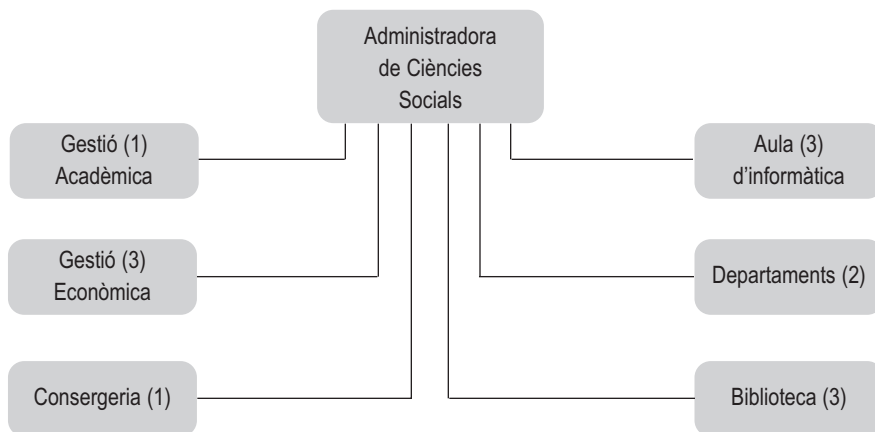

- (1) Facultat de Dret, Facultat de Ciències Econòmiques i Empresarials i Facultat de Ciències Polítiques i de Sociologia.
 (2) Dpt. de Dret Privat, Dpt. de Dret Públic i Ciències Historicojurídiques, Dpt. de Ciència Política i Dret Públic, Dpt. d'Economia i Història Econòmica, Dpt. d'Economia Aplicada, Dpt. d'Economia de l'Empresa, Dpt. de Sociologia.
 (3) Serveis comuns a tot l'àmbit.

Personal i mitjans de comunicació

Administració de Centre

Gloria García Andrés Administradora de Centre
 Adreça: Edifici B, porta BO-123
 Telèfon: 93 581 20 63
 Fax: 93 581 20 02
 Adreça electrònica: ad.c.socials uab.es

Gestió Econòmica

Adreça: Edifici B, porta BO-123-F
 Telèfon: 93 581 20 18
 Fax: 93 581 20 02

Horari d'atenció al públic

De dilluns a divendres, de 9.00 a 14.00 h i de 15.00 a 17.00 h, en període hàbil, segons el calendari acadèmic aprovat per la Junta de Govern.



2. ELS ESTUDIS



2.1. Estructura docent

(Actualitzat el 28 de maig de 1999)

DEPARTAMENT DE CIÈNCIA POLÍTICA I DE DRET PÚBLIC

Directora del Departament

Dra. Mercedes García Arán - Tels.: 93 581 17 67 / 93 581 22 36

Secretari del Departament

Francesc de Carreras Serra

Àrea de Dret Constitucional

Coordinador: Antoni Roig Batalla

Professorat	Despatx	Telèfon
Algarrada Mengual, José	B2-114	93 581 33 73
Barceló Serramalera, Mercè	B2-166	93 581 33 74
Bech de Careda Perxas, Joaquim	B2-114	93 581 33 73
Borrell Mestre, Joaquim	B2-114	93 581 33 73
Carreras Serra, Francesc de	B2-168	93 581 22 34
Dietrich Plaza, Cristina	B2-172	93 581 22 43
Fernández de Frutos, Marta	B2-166	93 581 33 74
Folchi Bonafonte, Immaculada	B2-114	93 581 33 73
Fossas Espadaler, Enric	B2-170	93 581 33 94
Freixes Montes, Jordi Ll.	B2-174	93 581 22 42
Freixes SanJuan, M. Teresa	B2-172	93 581 22 43
García Morales, M. ^a Jesús	B2-174	93 581 22 42
Gavara de Cara, Juan Carlos	B2-162	93 581 22 38
Gerpe Landín, Manuel	B2-158	93 581 15 20
Gil Márquez, Tomàs	B2-114	93 581 33 73
Guillén Lasierra, Francesc	B2-114	93 581 33 73



Professorat	Despatx	Telèfon
Llacer Muñoz, Gràcia	B2-114	93 581 33 73
Llorca Albero, Joan Maria	B2-114	93 581 33 73
Marcet Morera, Joan	B2-186	93 581 33 69
Mateu Vilaseca, Marcel	B2-170	93 581 33 94
Molas Batllori, Isidre	B2-160	93 581 15 22
Morán Martínez, Rosa Ana	B2-114	93 581 33 73
Pagès Massó, Josep	B2-160	93 581 15 22
Pérez Francesch, Joan Lluís	B2-156	93 581 22 46
Remotti Carbonell, José C.	B2-186	93 581 33 69
Rodríguez Santamaría, M. José	B2-114	93 581 33 73
Roig Batalla, Antoni	B2-186	93 581 33 69
Sanz Gadea, Ricard	B2-114	93 581 33 73
Sol Ordís, Pere	B2-114	93 581 33 73
Vallés Vives, Francesc	B2-162	93 581 22 38

Àrea de Ciència Política i de l'Administració

Coordinador: Joaquim Brugué Torruella

Professorat	Despatx	Telèfon
Aguar Martínez, M. José	B3-161	93 581 24 31
Gomà Carmona, Ricard	B3-031	93 581 24 74
Padró Solanet Grau, Albert	B3-171	93 581 24 26
Sánchez Picanyol, Jordi	B3-173	93 581 24 25

Àrea de Dret Penal

Coordinadora: Elena Larrauri Pijoan

Professorat	Despatx	Telèfon
Alfonso Laso, Daniel	B2-150	93 581 22 49
Baucells Lladó, Joan	B2-176	93 581 22 41
Bonet Esteva, Margarita	B2-152	93 581 22 48
Cid Moliné, Josep	B2-154	93 581 22 47

Professorat	Despatx	Telèfon
Cuenca García, M. José	B2-176	93 581 22 41
Cugat Mauri, Miriam	B2-178	93 581 22 41
Fernández Palma, M. Rosa	B2-176	93 581 22 41
García Arán, Mercedes	B2-164	93 581 22 40
González Zorrilla, J. Carlos	B2-154	93 581 22 47
Larrauri Pijoan, Elena	B2-154	93 581 22 47
Morales Prats, Fermín	B2-164	93 581 22 40
Morón Lerma, Esther	B2-178	93 581 22 41
Rebollo Vargas, Rafael	B2-152	93 581 22 48
Suay Hernández, B. Celia	B2-150	93 581 22 49

Àrea de Filosofia del Dret, Moral i Política

Coordinadora: Pilar Giménez Alcover

Professorat	Despatx	Telèfon
Bodelón González, Encarna	B2-124	93 581 22 74
Casanovas Romeu, Pompeu	B2-190	93 581 22 35
Espuny Domingo, M. Cinta	B2-124	93 581 22 74
Giménez Alcover, Pilar	B2-148	93 581 22 33
Lamsdorff Galagane-Browm, Vladimir	B2-180	93 581 22 39
Puigpelat Martí, Francesca	B2-182	93 581 22 33
Querol Rosell, M. Engràcia	B2-124	93 581 22 74
Teodoro Martínez, Emma	B2-190	93 581 22 35
Urios Aparici, Cristina	B2-124	93 581 22 74

DEPARTAMENT DE DRET PRIVAT

Director del Departament

Manuel J. Cachón Cadenas

Secretari del Departament

Josep Llobet Aguado

Adreça electrònica: d.dret.privat@uab.es

web: <http://www.uab.es/dep-dret-privat/>

Telf.: 93 581 21 45 Fax: 93 581 22 21



Personal d'Administració i Serveis

Bachs Pardos, Laura
Morera Morral, Vicenç

Àrea de Dret Civil

Coordinadora: Judith Solé Resina

Professorat	Despatx	Telèfon
Abril Campoy, Joan Manel	B2-050	93 581 22 05
Alonso Suárez, Cristina	B2-034	93 581 22 14
Amat Llari, Eulàlia	B2-042	93 581 22 13
Andreu Rami, F. Xavier	B2-042	93 581 22 13
Bassols Muntada, Núria	B2-034	93 581 22 14
Camacho Clavijo, Sandra	B2-034	93 581 22 14
Castañón Gallego, Cristina	B2-034	93 581 22 14
Cecchini Rosell, Xavier	B2-050	93 581 22 05
Cervelló Nadal, Teresa	B2-038	93 581 22 78
Costa Pons, Francesc	B2-034	93 581 22 14
Cueto Faus, M. del Carmen	B2-040	93 581 22 78
Cumella Gaminde, Antoni	B2-042	93 581 22 13
de Lama Aymà, Alejandra	B2-046	93 581 22 05
Espinet Asensio, Josep M.	B2-034	93 581 22 14
Gete-Alonso Calera, M. Carmen	B2-030	93 581 22 16
Herrero Nicolás, Josep A.	B2-044	93 581 22 12
Hurtado Parras, Ferran	B2-034	93 581 22 14
Llobet Aguado, Josep	B2-040	93 581 22 78
Navas Navarro, Susana	B2-048	93 581 22 12
Núñez Zorrilla, M. Carme	B2-034	93 581 22 14
Orpinell Sala, M. Clara	B2-038	93 581 22 78
Para Martín, Antonio	B2-032	93 581 22 15
Pou de Avilés Sans, Javier	B2-034	93 581 22 14
Puig Ferriol, Lluís	B2-028	93 581 22 15
Ramírez-Cárdenas Gil, José M. ^a	B2-034	93 581 22 14
Solé Resina, Judith	B2-044	93 581 22 12
Torra i Cot, Mariona	B2-034	93 581 22 14
Villagrasa Aguilar, Olga	B2-034	93 581 22 14
Ysàs Solanes, Maria	B2-038	93 581 22 78

Àrea de Dret Internacional Privat

Coordinadora: Lúdia Santos Arnau

Professorat	Despatx	Telèfon
Arenas García, Rafael	B2-060	93 581 16 08
Gardeñes Santiago, Miquel	B2-054	93 581 17 03
Gràcia Casamitjana, Josep	B2-058	93 581 17 03
López Bellostà, Montserrat	B2-058	93 581 17 03
Pons de Vall Alomar, Marta	B2-058	93 581 17 03
Santos Arnau, Lúdia	B2-060	93 581 16 08
Vilà Costa, Blanca	B2-062	93 581 16 08
de Dios Marcer, Josep M. ^a	B2-054	93 581 17 03

Àrea de Dret Mercantil

Coordinador: Ignacio Arroyo Martínez

Professorat	Despatx	Telèfon
Arroyo Martínez, Jorge	EUEE-Sabadell	93 728 77 07
Arroyo Martínez, Ignacio	B2-020	93 581 22 20
Badía Carro, Jorge	B2-022	93 581 22 19
Berdie Muro, Elena	EUEE-Sabadell	93 728 77 07
Górriz López, Carles	B2-016	93 581 22 19
Gutés Pascual, M. Rosa	B2-022	93 581 22 19
Martínez Jiménez, M. Isabel	B2-014	93 581 22 18
Mercadal Vidal, Francisco	B2-052	93 581 22 19
Miquel Rodríguez, Jorge	B2-026	93 581 22 19
Morral Soldevila, Ramon	B2-022	93 581 22 19
Nogales Colmenarejo, Nicolás	B2-022	93 581 22 19
San Martín Prats, Josep Antoni	EUEE-Sabadell	93 728 77 07
Sierra Noguero, Eliseo	B2-022	93 581 22 19
Vilarrubias Guillamet, Felio	B2-026	93 581 22 19

Àrea de Dret Processal

Coordinadora: Cristina Riba Trepapat

Professorat	Despatx	Telèfon
Alarcón Gutiérrez, Juan Félix	B2/140	93 581 22 09
Aragonés Beltrán, Emilio	B2/146	93 581 19 70



Professorat	Despatx	Telèfon
Cachón Cadenas, Manuel J.	B2/-144	93 581 22 11
Fernández Aranda, M. Carmen	B2/-140	93 581 22 09
Franco Arias, Just	B2/-142	93 581 22 11
Huelmo Regueiro, Josefina C.	B2/-138	93 581 22 09
Llorente Casas, Montserrat	B2/-146	93 581 19 70
Moreno Carrero, M. Nieves	B2/-170	93 581 22 08
Navarro Villanueva, M. Carmen	B2/-140	93 581 22 09
Reynal Querol, Núria	B2/-138	93 581 22 09
Riba Trepapat, Cristina	B2/-172	93 581 22 08
Ruiz Soto, Pedro	B2/-146	93 581 19 70

DEPARTAMENT DE DRET PÚBLIC I DE CIÈNCIES HISTORICOJURÍDIQUES

Directora del Departament

Marta Franch Saguer - Tel.: 93 581 13 00

Fax: 93 581 20 65

Adreça electrònica: d.dret.public@uab.es

Secretària del Departament

M. José Feijóo Rey

Servei d'Administració

Miquel Anguera Lasheras

Marta Colomer Bergadà

Gervasio García Barros

Àrea de Dret Administratiu

Coordinador: Manuel Ballbé Mallol

Professorat	Despatx	Telèfon
Amenós Álamo, Joan	B2-115	93 581 11 60
Audivert Arau, Rafael	B2-105	93 581 17 53
Ballbé Mallol, Manuel	B2-121	93 581 11 64
Bonet Frígola, Xavier	B2-105	93 581 17 53
Casado Casado, Lucía	B2-115	93 581 11 60

Professorat	Despatx	Telefón
Cases Pallarès, Lluís	B2-119	93 581 11 60
Ferret Jacas, Joaquim	B2-109	93 581 15 21
Franch Saguer, Marta	B2-116	93 581 11 57
Fuentes Gasó, Josep Ramon	B2-126	93 581 33 88
Gifreu Font, Judith	B2-117	93 581 15 33
Gordi Aguilar, Marta	B2-105	93 581 17 53
Macias Castaño, José M.	B2-105	93 581 17 53
Martínez Quirante, Roser	B2-117	93 581 15 33
Milián Massana, Antoni	B2-123	93 581 16 27
Miret Serra, Àngel	B2-105	93 581 17 53
Moles Plaza, Ramón J.	B2-117	93 581 15 33
Orriols Sallés, M. Àngels	B2-126	93 581 33 88
Padrós Reig, Carles	B2-119	93 581 11 60
Pons Cánovas, Ferran	B2-119	93 581 11 60
Pont Castejón, Isabel	B2-111	93 581 11 57
Sánchez Miranda, Isabel	B2-105	93 581 17 53
Vendrell Tornabel, Montserrat	B2-105	93 581 17 53

Àrea de Dret del Treball i de la Seguretat Social

Coordinadora: Carolina Gala Durán

Professorat	Despatx	Telefón
Agustí Maragall, Joan	B2/-182	93 581 13 00
Bernat Freixas, Josep M.	B2/-180	93 581 13 00
Boltaina Bosch, Xavier	B2/-182	93 581 13 00
Calzada Balcells, M. Teresa	B2/-182	93 581 13 00
Feijoó Rey, M. José	B2-140	93 581 13 00
Fernández Quiñones, Julio	B2-180	93 581 13 00
Gala Durán, Carolina	B2-184	93 581 22 76
Giménez Ricart, Àngel	B2/-180	93 581 13 00
Granero Peñalver, Juan	B2/-132	93 581 13 00
Oleart Godía, Ricardo	B2-182	93 581 13 00



Professorat	Despatx	Telèfon
Pastor Martínez, Albert	B2/-174	93 581 24 93
Pérez Amorós, Francisco	B2-146	93 581 11 61
Pérez de los Cobos Orihuel, Francisco	B2-138	93 581 22 37
Sánchez Rodríguez, Fco. Javier	B2/-180	93 581 13 00
Solà Monells, Xavier	B2/-174	93 581 13 00
Tarabini-Castellani Aznar, Margarita	B2/-178	93 581 24 93
Thibault Aranda, Javier	B2/-178	93 581 24 93
Vallbé Ansesa, Ramon	B2/-132	93 581 24 93
Vegas Ronda, Carlos	B2/-182	93 581 13 00
Zuloaga Gener, José Ignacio	B2/-180	93 581 13 00

Àrea de Dret Eclesiàstic i de l'Estat

Coordinador: Pedro A. Perlado Ortiz de Pinedo

Professorat	Despatx	Telèfon
Cañivano Salvador, M. Àngel	B2-134	93 581 14 02
Perlado Ortiz de Pinedo, P. A.	B2-134	93 581 14 02

Àrea de Dret Financer i Tributari

Coordinadora: Montserrat Peretó García

Professorat	Despatx	Telèfon
Arias Abellán, M. Dolores	B2/-156	93 581 22 30
Baena Aguilar, Àngel	B2/-152	93 581 22 32
Berdor Abad, Carlos	S-017	93 728 77 06
Bueno de Sitjar Togores, Severo	B2/-160	93 581 22 32
Campuzano Vega, Susana	B2/-154	93 581 22 31
Fernández Amor, José Antonio	B2/-154	93 581 22 31
Flotats Tomasa, Xavier	B2/-160	93 581 22 30
Martínez-Carrasco Pignatelli, J. Miguel	S-218	93 728 77 06
Peretó García, Montserrat	B2/-150	93 581 22 32
Rojí Buqueras, José María	B2/-160	93 581 22 32
Sánchez Huete, Miguel Àngel	B2-158	93 581 22 30

Àrea de Dret Internacional Públic i Relacions Internacionals

Coordinadora: Esther Barbé Izuel (Facultat de Ciències Polítiques)

Professorat	Despatx	Telèfon
Ayuso Pozo, Ana	B2-134	93 581 10 72
Beltrán García, Susana	B2-134	93 581 10 72
Estadella Yuste, Olga	B2-128	93 581 13 14
Ferrer Gómez, Albert	B2-134	93 581 10 72
Garzón Clariana, Gregori	–	93 581 13 00
Jiménez Cortés, Claudia	B2-134	93 581 10 72
Munich Gasa, Jaume	B2-128	93 581 13 14
Pi Llorens, Montserrat	B2-130	93 581 13 14
Piñol Rull, Joan Lluís	B2-136	93 581 10 72
Zapater Duque, Esther	B2-130	93 581 13 14

Àrea de Dret Romà

Coordinador: Josep Ginesta Amargós

Professorat	Despatx	Telèfon
Giménez Candela, Teresa	B2/-148	93 581 22 25
Ginesta Amargós, Josep	B2/-164	93 581 11 67
Tort-Martorell Llabrés, Carme	B2/-166	93 581 16 15

Àrea d'Història del Dret i de les Institucions

Coordinador: Antonio Serrano González

Professorat	Despatx	Telèfon
Aragoneses Aguado, Alfonso	B2-112	93 581 11 68
Bas Vilafranca, Àlex	B2-112	93 581 11 68
Cañabate Pérez, José	B2-108	93 581 18 07
Espuny Tomàs, M. Jesús	B2-110	93 581 10 52
Paz Torres, Olga	B2-108	93 581 18 07
Pérez Collados, José M.	B2-108	93 581 11 68
Serrano González, Antonio	B2-106	93 581 10 27
Solé Cot, Sebastià	B2-110	93 581 10 52



Altres departaments amb docència a la Facultat

DEPARTAMENT D'ECONOMIA APLICADA

Director del Departament	Despatx	Telèfon
Josep Oliver i Alonso	B3-032	93 581 22 86

Àrea d'Economia Aplicada

Professorat	Despatx	Telèfon
Brunet Cid, Ferran	B3-084	
Colom Jaén, Artur	B3-082	93 581 28 68
García-Durán de Lara, Raúl	CC-106	93 581 17 41
García López, Miguel Ángel	B3-056	93 581 34 15
Mallafre Conesa, David	B3-060	93 581 22 88
Mercader Prats	B3-078	93 581 22 90
Oliveres Boadella, Arcadi	B3-080B	93 581 24 72
Riera Micaló, Pere	B3-074	93 581 29 93
Santana García, Juan Antonio	B3-056	93 581 34 15
Souto Nieves, Guadalupe	B3-056	93 581 34 15
Tomàs Calvo, Robert	CC-106	93 581 17 41

DEPARTAMENT D'ECONOMIA DE L'EMPRESA

Director del Departament:

Joan Montllor Serrat

Professorat	Despatx	Telèfon
Acin Jover, Francesc Xavier	B1-001-B	93 581 31 53
Capelleras Segura, Joan Lluís	B1-110	93 581 22 68
Frade Gobeo, Francisco Javier	B1-001-B	93 581 31 53
López Luján, Xavier	B1-001-A	93 581 31 54
Mayol Pujol, Emilia	B1-001-B	93 581 31 53
Rialp Criado, Àlex	B1-110	93 581 22 68
Solà Franquesa, José M.	B1-127	93 581 32 57

DEPARTAMENT DE PSICOLOGIA DE LA SALUT I PSICOLOGIA SOCIAL**Directora del Departament:**

Carmen Martínez González

Professorat	Despatx	Telèfon
Aoiz Iriarte, Rosario	B5-054	93 581 19 79
Cubells Serra, M. Eugènia	B5-048	93 581 17 23
Lara Vila, M. Teresa	B5-028	93 581 17 98
Pallarès Parejo, Susana	B5-054	93 581 19 79
Velenciano, M. Purificació	B5-054	93 581 19 79

DEPARTAMENT DE SOCIOLOGIA**Director del Departament:**

Andreu Lope Peña

B1-143

93 581 17 29

Professorat	Despatx	Telèfon
Caballero Bastardo, Xavier	B1-175	93 581 24 47
Carrasquer Oto, Pilar	B3-157	93 581 24 32
De Alós-Moner Vilar, Ramón	B3-187	93 581 24 19
Martín Artiles, Antonio	B3-135	93 581 24 44
Rebollo Izquierdo, Óscar	B3-131	93 581 24 46

DEPARTAMENT D'HISTÒRIA MODERNA I CONTEMPORÀNIA**Director del Departament:**

Pere Gabriel Sirvent

Professorat	Despatx	Telèfon
Andreassi Cieri, Alejandro	B9-219	93 581 30 06

DEPARTAMENT D'INFORMÀTICA**Director del Departament:**

Emilio Luque



2.2. Els nostres estudis

2.2.1. Llicenciatura de Dret. Pla d'estudis de 1992 (a extingir)

Pla d'estudis de 1192 (Resolució de 30 de novembre de 1992. BOE núm. 17, de 20 de gener de 1993)

NOTA. El total de crèdits per a obtenir la llicenciatura de Dret és de 320 crèdits. D'aquests, el 10 %, és a dir, 32 crèdits, seran de lliure elecció i d'aquests, com a mínim un terç, és a dir, 10 crèdits, hauran de ser assignatures matriculades (assignatures optatives no cursades, així com qualsevol assignatura d'altre centre de la UAB).

PRIMER CICLE

PRIMER CURS

Primer semestre

Codi	Assignatura	Crèdits	Teòrics	Pràctics
20034	Dret Civil I	6,0	4,5	1,5
20035	Dret Constitucional I	6,0	4,5	1,5
20036	Teoria del Dret	4,5	3,0	1,5
20037	Introducció al Dret Processal	6,0	4,5	1,5
20038	Introducció a l'Economia (Economia Política i Hisenda Pública)	7,5	6,0	1,5
20039	Practicum I	5,0	0,0	5,0
	TOTAL	35,0	22,5	12,5

Segon semestre

Codi	Assignatura	Crèdits	Teòrics	Pràctics
20040	Dret Civil II	6,0	3,0	3,0
20041	Dret Constitucional II	6,0	3,0	3,0
20042	Pensament Jurídic Contemporani	4,5	3,0	1,5
20043	Dret Penal I (Part General)	7,5	4,5	3,0
20044	Dret Comunitari General	7,5	6,0	1,5
	Optativa	4,5	3,0	1,5
	TOTAL	36,0	22,5	13,5
Optatives				
20045	Finances Públiques	4,5	3,0	1,5
20046	Introducció a la Ciència Política	4,5	3,0	1,5
20047	Teoria de l'Estat	4,5	3,0	1,5
20048	Sistemes Jurídics Contemporanis (Dret Comparat)	4,5	3,0	1,5

SEGON CURS**Primer semestre**

Codi	Assignatura	Crèdits	Teòrics	Pràctics
20049	Dret Constitucional III	4,5	3,0	1,5
20050	Dret Civil III	4,5	3,0	1,5
20051	Dret Penal II (Part General)	4,5	2,5	2,0
20052	Dret Administratiu I	6,0	3,0	3,0
20053	Dret Romà	6,0	5,0	1,0
20054	Dret Internacional Públic	7,5	6,0	1,5
20055	<i>Practicum</i> II	4,5	0,0	4,5
	TOTAL	37,5	22,5	15,00

Segon semestre

Codi	Assignatura	Crèdits	Teòrics	Pràctics
20056	Dret Constitucional IV	4,5	2,5	2,0
20057	Dret Civil IV	6,0	3,0	3,0
20058	Dret Penal III (Part Especial)	9,0	6,0	3,0
20059	Dret Administratiu II	6,0	3,0	3,0
20060	Història del Dret Espanyol	6,0	5,0	1,0
	Optativa	4,5	3,0	1,5
	TOTAL	36,0	22,5	13,5
Optatives	Les de primer curs no cursades i			
20061	Metodologia Jurídica i Teoria de la Interpretació	4,5	3,0	1,5
20062	Criminologia	4,5	3,0	1,5
20063	Organitzacions Internacionals	4,5	3,0	1,5

SEGON CICLE**TERCER CURS****Primer semestre**

Codi	Assignatura	Crèdits	Teòrics	Pràctics
20064	Dret Administratiu III	7,5	6,0	1,5
20065	Dret Civil V	7,5	6,0	1,5
20066	Dret Financer i Tributari I	4,5	2,5	2,0



Codi	Assignatura	Crèdits	Teòrics	Pràctics
20067	Dret Mercantil I	6,0	3,0	3,0
20068	Dret del Treball I	6,0	3,0	3,0
	Optativa	4,5	2,0	2,5
	TOTAL	36,0	22,5	13,5
Optatives				
21321	Drets Fonamentals	4,5	2,0	2,5
20070	Història de la Cultura Jurídica Moderna	4,5	2,0	2,5
20071	Economia Contemporània i Institucions Econòmiques	4,5	2,0	2,5
20072	Dret Comunitari de la Lliure Circulació	4,5	2,0	2,5
21320	Dret Penal Econòmic	4,5	2,0	2,5

Segon semestre

Codi	Assignatura	Crèdits	Teòrics	Pràctics
20080	Dret Financer i Tributari II	4,5	3,0	1,5
20081	Dret Mercantil II	7,5	6,0	1,5
20082	Dret del Treball II	4,5	3,0	1,5
20083	Dret Processal I	6,0	4,5	1,5
20084	<i>Practicum</i> III	4,5	0,0	4,5
	Optativa (Dret Administratiu)	4,5	2,5	2,0
	Optativa (Dret Civil)	4,5	2,5	2,0
	TOTAL	36,0	21,5	14,5

Optatives Dret Administratiu

20073	Dret Local	4,5	2,5	2,0
20074	Dret Urbanístic	4,5	2,5	2,0
20075	Dret del Medi Ambient	4,5	2,5	2,0

Optatives Dret Civil

20077	Règims Jurídics Dominicals	4,5	2,5	2,0
20078	Dret de Danys	4,5	2,5	2,0
20079	Dret Registral	4,5	2,5	2,0

QUART CURS

Primer semestre

Codi	Assignatura	Crèdits	Teòrics	Pràctics
20086	Dret Mercantil III	6,0	4,5	1,5
20087	Dret Processal II	4,5	3,0	1,5
20088	Dret Financer i Tributari III	4,5	3,0	1,5
20089	Dret Internacional Privat	7,5	6,0	1,5
20090	Filosofia del Dret	4,5	3,0	1,5
20103	Dret Privat de Catalunya	4,5	3,0	1,5
20085	<i>Practicum IV</i>	4,5	0,0	4,5
	TOTAL	36,0	22,5	13,5

Segon semestre

Codi	Assignatura	Crèdits	Teòrics	Pràctics
20100	Dret Processal III	4,5	3,0	1,5
20101	Dret Financer i Tributari IV	6,0	4,5	1,5
20102	Dret Eclesiàstic de l'Estat	4,0	3,0	1,0
20104	Institucions Polítiques de Catalunya	4,5	3,0	1,5
20091	<i>Practicum V</i>	7,5	0,0	7,5
	Optativa (Dret Mercantil)	4,5	2,5	2,0
	Optativa	4,5	2,0	2,5
	TOTAL	35,5	18,0	17,5

Optatives de Dret Mercantil

20097	Dret Marítim	4,5	2,5	2,0
20098	Dret de l'Assegurança	4,5	2,5	2,0
Optatives	Les de segon cicle no cursades i			
20092	Execució Processal	4,5	2,0	2,5
20093	Introducció a la Comptabilitat General	4,5	2,0	2,5
20094	Dret de la Protecció Social	4,5	2,0	2,5
21298	Dret Romà: Estudi de Casos	4,5	2,0	2,5
20076	Dret Públic Econòmic	4,5	2,0	2,5



En el segon semestre del tercer curs els alumnes hauran d'escollir una assignatura optativa de cadascun dels blocs següents:

- | | |
|-----------------------|-------------------------------|
| a) Dret local | b) Règims jurídics dominicals |
| Dret urbanístic | Dret de danys |
| Dret del medi ambient | Dret registral |

En el segon semestre del quart curs, els alumnes hauran d'escollir dues assignatures optatives, una de les quals haurà de ser triada entre les dues següents:

- Dret Marítim
- Dret de l'Assegurança

2.2.2. Assignatures/activitats de crèdits lliures

Assignatures d'universitat i/o ensenyaments i activitats reconeguts com a crèdits lliures

La Facultat de Dret recomana als estudiants de la llicenciatura de Dret que cursin les assignatures i els ensenyaments de crèdits de lliure elecció següents:

Assignatura d'universitat	Crèdits	Breu descripció del contingut
Llenguatge Jurídic II	4,5	Llenguatge jurídic avançat. Casos pràctics.
Curs Propedèutic de Dret	4,5	Adaptació a l'etapa universitària i, en concret, als estudis de Dret.
Bioètica i Dret	4,5	Bioètica i dret.
Elements de Retòrica Aplicada al Discurs Jurídic	4,5	Teoria i pràctica de la retòrica enfocada a la comprensió i la construcció de textos.
Introducció a les Finances	4,5	Introducció a l'estudi de les operacions financeres de les empreses i dels mercats financers.
Bases Lingüístiques del Texto Jurídico (en castellà)	4,5	Estratègies per a millorar la qualitat dels textos jurídics.
Bases Lingüístiques del Text Jurídic (en català)	4,5	Estratègies per a millorar la qualitat dels textos jurídics.
Tècniques de Comunicació, Persuasió i Relacions Interpersonals del Grup	4,5	Detecció i anàlisi dels elements bàsics en els diferents contextos comunicatius per a aconseguir un acord satisfactori.
Parlar en Públic, Estratègies i Tècniques	4,5	Estratègies i tècniques per a adquirir habilitat i confiança per parlar en públic.
Dret Mèdic	5	Aplicació del dret a la medicina.
Imatges del Dret en el Cinema	5	Visió del dret en el món del cinema.
Dictadura Franquista i Relacions Laborals	6	Evolució de les relacions laborals en el règim franquista.
<i>Practicum</i> (Simulació de judicis) Civil i Penal	7,5	Simulació de judicis.
<i>Practicum</i> (Simulació de judicis) Contencions Administratiu i de lo Social	7,5	Simulació de judicis.
Protecció Internacional de l'individu	5	Protecció internacional de l'individu. Drets humans
Protecció Social complementària	4,5	Anàlisi de les diverses fórmules. Marc jurídic dels plans i fons de pensions. Mutualitats de Previsió Social. Millores Voluntàries i contractes d'assegurança.

Ensenyaments i activitats	Crèdits	Breu descripció del contingut
Seminari sobre Dret i Llengua	1,5	Dret lingüístic.
Llenguatge Jurídic I	4,5	Aconseguir un domini general i suficient del llenguatge jurídic.
Nocions Bàsiques d'Informàtica Pràctica	4,5	Possibilitats de la informàtica en l'entorn jurídic.
Bases de Dades Aplicades al Món Jurídic	4,5	Bases de dades aplicades al món jurídic.
IX Congrés d'Alumnes de Dret Penal	1,5	Anàlisi de l'actualitat del dret penal.
Projecte d'innovació docent 2001/2002 «Curs d'estratègies d'aprenentatge»	2,5	Aprendre a aprendre.
Empresa i Responsabilitat	1,5	Visió interdisciplinària de l'exercici de l'activitat empresarial.
Curs d'Introducció al Dret	1,5	Introducció als estudis impartits a la llicenciatura de dret.

2.2.3. Breu descripció de les assignatures

20034 Dret Civil I

El dret privat. Concepte i contingut del dret civil. El Codi civil: formació. Pluralitat d'ordenaments. Relació jurídica. Dret de la persona.

20035 Dret Constitucional I

La Constitució i els principis constitucionals.

20036 Teoria del Dret

El dret com a forma d'organització i sistema normatiu. Ciència del dret. Teoria del dret: norma i sistema jurídic. Interpretació i aplicació. Conceptes jurídics fonamentals. Eficàcia i justícia del dret.

20037 Introducció al Dret Processal

Funció jurisdiccional. Organització processal. Principis i garanties processals. El procés típic.

20038 Introducció a l'Economia-Economia Política i Hisenda Pública

Funcionament dels mercats. Economia de l'empresa i comptabilitat. La política econòmica. Teoria econòmica dels ingressos i la despesa pública. Anàlisi econòmica del dret.

20039 Practicum I

Introducció a la pràctica integrada del dret.

20040 Dret Civil II

El negoci jurídic patrimonial: elements, formació, eficàcia i ineficàcia. Teoria general de les obligacions.

20041 Dret Constitucional II

Ordenament jurídic: sistema de fonts del dret.



20042 Pensament Jurídic Contemporani

El naixement del dret modern; el iusnaturalisme racionalista. L'escola històrica del dret. El positivisme jurídic i la reacció antiformalista. El realisme jurídic.

20043 Dret Penal I (Part General)

Principis fonamentals del dret penal. L'ordenament penal: teoria del delictes i de la pena. La responsabilitat criminal.

20044 Dret Comunitari General

Ordenament comunitari i relacions amb els ordenaments dels estats membres. Estructura, organització i poders de les comunitats. Garanties judicials dels drets.

20045 Finances Públiques

El paper del sector públic. Teoria econòmica dels ingressos. Teoria econòmica de la despesa. Pressupost i política fiscal. Pressupost i polítiques redistributives. Federalisme fiscal.

20046 Introducció a la Ciència Política

El procés democràtic: subjectes i procediments.

20047 Teoria de l'Estat

Formació i evolució de l'estat contemporani des del punt de vista de la teoria juridicopolítica.

20048 Sistemes Jurídics Contemporanis (Dret Comparat)

Les cultures jurídiques continental i angloamericana: origen històric, fonts, educació jurídica, professions legals i materials.

20049 Dret Constitucional III

Organització constitucional de l'estat. El Tribunal Constitucional.

20050 Dret Civil III

Els contractes: estudi dels diversos tipus de contractes. Responsabilitat civil extracontractual.

20051 Dret Penal II (Part General)

Teoria de la pena. Dret penitenciari.

20052 Dret Administratiu I

Origen històric del dret administratiu. Ordenament administratiu. Estructura i règim bàsic de les administracions públiques. Actes i procediments administratius.

20053 Dret Romà

El dret a Roma i la seva recepció a Europa: història del dret romà i institucions.

20054 Dret Internacional Públic

La comunitat internacional i l'estudi jurídic dels subjectes. Creació i aplicació de les normes internacionals. Les competències. Responsabilitat internacional. Resolució pacífica de controvèrsies i conflictes internacionals.

20055 Practicum II

Introducció a la pràctica integrada del dret.

20056 Dret Constitucional IV

Drets i llibertats constitucionals.

20057 Dret Civil IV

La propietat. La possessió. Els drets reals. Dret immobiliari registral.

20058 Dret Penal III (Part Especial)

Examen dels diferents delictes.

20059 Dret Administratiu II

Posició jurídica de l'administrat i tutela jurisdiccional d'aquest. Personal al servei de les administracions públiques. Contractació administrativa. Expropiació forçosa.

20060 Història del Dret Espanyol

Estructures bàsiques i evolució del dret espanyol: orígens i fonts del dret espanyol (1912-1978); evolució constitucional i codificació del dret espanyol.

20061 Metodologia Jurídica i Teoria de la Interpretació

La dogmàtica jurídica com a disciplina interpretativa. Noció d'interpretació. Arguments jurídics interpretatius. Aplicació del dret i interpretació.

20062 Criminologia

Teories criminològiques. Anàlisi del funcionament del sistema penal. Problemes criminològics específics.

20063 Organitzacions Internacionals

Teoria de les organitzacions internacionals. Les Nacions Unides. Organitzacions internacionals econòmiques. El regionalisme internacional.

20064 Dret Administratiu III

Consideració de mitjans, béns i actuacions de les administracions públiques. Referència a sectors de la intervenció administrativa.

**20065 Dret Civil V**

Matrimoni. Règims econòmics i filiació. Successions: teoria general de la successió i successió testada, successió forçosa i successió intestada.

20066 Dret Financer i Tributari I

Concepte de dret financer. Dret de la despesa pública i dret dels recursos constitutius de la Hisenda pública. El finançament públic. Dret pressupostari.

20067 Dret Mercantil I

Concepte i fonts del dret mercantil. La propiedad industrial. Dret de la competència.

20068 Dret del Treball I

Les relacions laborals. Els convenis col·lectius. Dret sindical. Conflictes col·lectius.

20070 Història de la Cultura Jurídica Moderna

La cultura jurídica del *ius commune*.

20071 Economia Contemporània i Institucions Econòmiques

Independència mundial. Relacions internacionals i organismes per a la cooperació. Integració europea. Economia espanyola. Sistema financer. Institucions de polítiques redistributives.

20072 Dret Comunitari de la Lliure Circulació

Les quatre llibertats comunitàries. Política de competència comunitària.

20073 Dret Local

El règim local a Catalunya. El municipi. La província i altres entitats locals. Béns, actívats, serveis i contractació local. Personal al servei de les administracions públiques. Hisendes locals.

20074 Dret Urbanístic

Definició del règim jurídic de la propietat del sòl. La funció planificadora. Gestió urbanística. Intervenció sobre activitats i usos del sòl. Disciplina urbanística.

20075 Dret del Medi Ambient

Introducció: instruments jurídics administratius per a la protecció del medi ambient. Distribució competencial. Dret ambiental sectorial. Patrimoni historicoartístic.

20076 Dret Públic Econòmic

Regulació econòmica: règim general; distribució de competències; intervenció de l'Administració pública en els diferents sectors econòmics.

20077 Règims Jurídics Dominicals

Propietat urbana, agrària, intel·lectual. Aprofitaments especials: aigua i mines. Propietat horitzontal. Multipropietat. Urbanitzacions privades.

20078 Dret de Danys

Sistema de responsabilitat. Responsabilitat dels professionals. Responsabilitat en el dret de consum. Sistemes especials de responsabilitat objectiva. Contracte d'assegurança i responsabilitat.

20079 Dret Registral

Tipus de registre. Registre civil. Registre de la propietat. Registre de la propietat intel·lectual. Registres especials.

20080 Dret Financer i Tributari II

Dret tributari: part general.

20081 Dret Mercantil II

Dret de societats. Societats d'economia mixta. Agrupacions d'empreses.

20082 Dret del Treball II

El contracte de treball. La jurisdicció laboral. Dret de la Seguretat Social.

20083 Dret Processal I

El procés civil. Processos ordinaris i especials. La jurisdicció voluntària. L'arbitratge privat. Judicis concursals.

20084 Practicum III

Introducció a la pràctica integrada del dret.

20085 Practicum IV

Introducció a la pràctica integrada del dret.

20086 Dret Mercantil III

Teoria general de les obligacions mercantils. Contractació mercantil. Títols de valors. Dret concursal.

20087 Dret Processal II

El procés penal.

20088 Dret Financer i Tributari III

Dret tributari: part especial. Sistema tributari estatal.



20089 Dret Internacional Privat

Tècniques de reglamentació i normes. Competència judicial i dret aplicable. Eficàcia extraterritorial d'actes i decisions estrangeres.

20090 Filosofia del Dret

Problemes filosòfics bàsics del fenomen jurídic: ontologia i epistemologia jurídica. Axiologia jurídica (els objectius del dret).

20091 Practicum V

Introducció a la pràctica integrada del dret.

20092 Execució Processal

Execució processal civil i penal.

20093 Introducció a la Comptabilitat General

Nocions bàsiques de comptabilitat.

20094 Dret de la Protecció Social

Evolució històrica. Plantejament constitucional. Àmbit subjectiu. Finançament i gestió. Acció protectora. Règims i sistemes especials.

20097 Dret Marítim

Concepte, origen i evolució. Autonomia i fonts de coneixements. L'empresa de navegació. El vaixell. Contractes d'explotació. Accidents marítics i assegurança.

20098 Dret de l'Assegurança

Ordenació de l'assegurança privada. Principis generals de l'assegurança: el contracte. Tipologia de l'assegurança. Assegurança de danys, de patrimoni i de persones. Reassegurança.

20100 Dret Processal III

Especialitats del procés laboral i del procés administratiu. Processos davant el Tribunal Constitucional. Processos davant els tribunals internacionals.

20101 Dret Financer i Tributari IV

Dret tributari local. Sistema tributari de les comunitats autònomes: referència especial als tributs de la Generalitat de Catalunya.

20102 Dret Eclesiàstic de l'Estat

La tutela de la llibertat religiosa en el dret espanyol i comparat. Reflexos jurídics. Règim jurídic de les relacions entre l'Estat i les esglésies i les confessions religioses.

20103 Dret Privat de Catalunya

Fonts. Interpretació. Dret patrimonial. Dret de família: règims econòmics. Sistema successori català. Lleis de dret privat del Parlament de Catalunya. Règims jurídics.

20104 Institucions Polítiques de Catalunya

L'Autonomia de Catalunya. L'Estatut d'Autonomia i l'ordenament jurídic català. L'organització política de la Generalitat i les seves competències.

21298 Dret Romà: Estudi de Casos

Anàlisi d'institucions bàsiques del dret privat romà que plantegen problemes dogmàtics en la pràctica jurídica.

21320 Dret Penal Econòmic

Anàlisi de delictes socioeconòmics i dels mitjans de política criminal.

21321 Drets Fonamentals

Regulació i protecció dels drets fonamentals en el marc constitucional espanyol (en l'àmbit intern i internacional).

2.2.4. Incompatibilitats**Quadre d'incompatibilitats acadèmiques (corequisits i prerequisits)**

Codi	Assignatura que cal cursar	Assignatures superades amb anterioritat
20049	Dret Constitucional III	Dret Constitucional I Dret Constitucional II
20050	Dret Civil III	Dret Civil I Dret Civil II
20051	Dret Penal II (Part General)	Dret Penal I (Part General)
20055	<i>Practicum</i> II	<i>Practicum</i> I
20056	Dret Constitucional IV	Dret Constitucional I Dret Constitucional II
20057	Dret Civil IV	Dret Civil I Dret Civil II
20058	Dret Penal III (Part Especial)	Dret Penal I (Part General)
20061	Metodologia Jurídica i Ta. Inter.	Teoria del Dret



Codi	Assignatura que cal cursar	Assignatures superades amb anterioritat
20064	Dret Administratiu III	Dret Administratiu I Dret Administratiu II
20065	Dret Civil V	Dret Civil III Dret Civil IV
20073	Dret Local	Dret Administratiu I Dret Administratiu II
20074	Dret Urbanistic	Dret Administratiu I Dret Administratiu II
20075	Dret del Medi Ambient	Dret Administratiu I
20077	Règims Jurídics Dominicals	Dret Civil IV
20078	Dret de Danys	Dret Civil III
20079	Dret Registral	Dret Civil IV
20083	Dret Processal I	Introducció al Dret Processal
20084	<i>Practicum</i> III	<i>Practicum</i> II
20086	Dret Mercantil III	Dret Mercantil I Dret Mercantil II
20087	Dret Processal II	Dret Processal I
20088	Dret Financer i Tributari III	Dret Financer i Tributari I Dret Financer i Tributari II
20090	Filosofia del Dret	Teoria del Dret Pensament Jurídic Contemporani
20092	Execució Processal	Dret Processal I
20097	Dret Marítim	Dret Mercantil I
20098	Dret de l'Assegurança	Dret Mercantil I
20100	Dret Processal III	Dret Processal I
20101	Dret Financer i Tributari IV	Dret Financer i Tributari I Dret Financer i Tributari II
20103	Dret Privat de Catalunya	Dret Civil V
20104	Instit. Polítiques de Catalunya	Dret Constitucional III
21298	Dret Romà: Estudi de Casos	Dret Romà
21320	Dret Penal Econòmic	Dret Penal II (Part General) Dret Penal III (Part Especial)
21321	Drets Fonamentals	Dret Constitucional IV

Incompatibilitats de matriculació (prerequisits, corequisits i postrequisits)

1. La primera vegada, els alumnes hauran de matricular-se de totes les assignatures de primer curs, com a màxim, de noranta crèdits.
2. La suma total dels crèdits corresponents a les assignatures de què es matriculi l'alumne durant el mateix curs no podrà excedir de cent crèdits.
3. L'alumne s'haurà de matricular, obligatòriament, de les assignatures no superades (si en són obligatòries i/o troncats).
4. L'alumne no podrà matricular-se d'una assignatura determinada si no ha aprovat l'assignatura o les assignatures de cursos anteriors que siguin incompatibles amb aquesta, d'acord amb el quadre d'incompatibilitats.
5. El pla d'estudis permet el canvi d'assignatures optatives i de lliure elecció. En cas que es canviïn, les convocatòries exhaurides es comptaran. Després d'haver-ne exhaurit cinc, no es podrà canviar l'assignatura.

2.2.5. Programa de pràctiques externes

Les assignatures de *Practicum IV* i *V* es poden cursar realitzant pràctiques a les diferents entitats i institucions que ofereix la Facultat.

Requisit

1. Estar matriculat de les assignatures *Practicum IV* i/o *V*.

Calendari

1. Publicació de l'oferta de places: 8 d'octubre de 2001.
2. Termini de presentació de les sol·licituds: del 9 al 16 d'octubre de 2001.
3. Publicació de l'assignació de places: 23 d'octubre.
4. Comunicació als alumnes mitjançant exposició de llistes als taulers corresponents: 23 d'octubre.
5. Confirmació, per part de l'alumne, de l'acceptació de la plaça mitjançant la signatura de la clàusula de confidencialitat: novembre de 2000. Aquest tràmit és imprescindible a fi que l'alumne sigui avaluat.
6. La docència de l'assignatura *Practicum IV* començarà la setmana del 29 d'octubre.

La realització de les assignatures *Practicum IV* i *V* a la Facultat de Dret

Les assignatures *Practicum IV* i *V* tenen com a objectiu el que l'alumne de la Llicenciatura de Dret pugui contrastar el coneixements adquirits a la Facultat amb la pràctica professional. Es per això que es recomana que aquestes assignatures es cursin mitjançant pràctiques externes. La Facultat de Dret ofereix la possibilitat de que els seus alumnes gaudeixin d'estades a diversos organismes, empreses, institucions... amb la finalitat de que aquests estudiants completin la seva formació amb el coneixement de la pràctica jurídica en el sector que millor s'ajusti al seus interessos professionals.



Malgrat això, la Facultat de Dret ofereix la possibilitat als alumnes que no puguin fer les pràctiques externes de cursar les assignatures de *Practicum* IV i V a la Facultat. Es tracta en aquest cas de simular a l'aula supòsits semblants als que es trobarà l'estudiant quan s'incorpori a la activitat professional. El caràcter eminentment pràctic d'aquestes assignatures suposa que l'alumne haurà de participar activament en el desenvolupament de les classes. Aquesta participació serà un element determinant en l'avaluació final de les assignatures *Practicum* IV i V.

INSTITUCIONS, ORGANISMES I EMPRESES

INSTITUT NACIONAL DE LA SEGURETAT SOCIAL

Programa de formació pràctica en matèria de prestacions de la Seguretat Social: es tracta d'un programa dirigit als estudiants de l'últim curs de la llicenciatura (especialment aquells que facin l'assignatura Dret de la Protecció Social), d'acord amb un conveni signat entre la Universitat i la Direcció Provincial de l'Institut Nacional de la Seguretat Social.

El seu objectiu és donar als alumnes la possibilitat de completar la seva formació teòrica amb pràctiques consistents en el seguiment i l'anàlisi d'expedients administratius i processos judicials sobre fets reals que s'estan resolent actualment a l'administració de la Seguretat Social i que estan relacionats amb el sistema de prestacions de la Seguretat Social.

Les pràctiques s'efectuen en grups de deu alumnes, sota la direcció d'un professor tutor i amb la participació directa de funcionaris i lletrats de l'Institut Nacional de la Seguretat Social.

Coordinadora: Carolina Gala Durán

SINDICATS

El programa de pràctiques jurídiques en organitzacions sindicals està dirigit als estudiants dels últims cursos de la llicenciatura de Dret i presenta unes àmplies possibilitats en temes relacionats amb el dret laboral des de qualsevol de les seves perspectives, ja sigui des d'un àmbit general (és el cas de les pràctiques que s'han de realitzar a CC.OO, UGT i CGT) o des d'una perspectiva eminentment professional i amb un perfil específic (és el cas de les pràctiques que es realitzen a l'Assessoria Jurídica SAP-Mossos d'Esquadra).

La realització de les pràctiques externes a sindicats no es limita al Dret del Treball. L'activitat d'assessorament que desenvolupen aquestes institucions ofereix a l'estudiant la possibilitat d'apropar-se a altres branques del Dret, com són el Dret d'estrangeria, el Dret administratiu i el Dret de família.

Les pràctiques tenen una durada aproximada de 120 hores i equivalen a les assignatures de *Practicum* IV i V.

Coordinador: Rafael Arenas García

ONGs

El programa de Pràctiques Externes de la Llicenciatura de Dret ofereix a l'estudiant la possibilitat de conèixer la vessant jurídica de les ONGs que han signat un conveni de col·laboració amb la nostra Facultat. Entre aquestes ONGs es troben Juristes Sense Fronteres, ACSAR (Associació Catalana de Solidaritat i Ajuda al Refugiat), Institut de l'home i AIS (Assessorament i Informació sobre Sectes). També l'OCUC (Organització de Consumidors i Usuaris de Catalunya) i l'ONCE han signat un conveni amb la Facultat de Dret per a la realització de pràctiques externes.

La realització de les pràctiques a ACSAR i AIS no més és possible per als alumnes que gaudeixin d'un bon coneixement d'anglès. Es valoraren els coneixements d'altres idiomes (francès, italià i alemany a AIS; àrab, rus i serbo-croat a ACSAR).

La durada aproximada de les pràctiques és de 120 hores i equivalen a les assignatures de *Practicum IV* i *V*.

Coordinador: Rafael Arenas García

DESPATXOS PROFESSIONALS I EMPRESES

També es poden realitzar les pràctiques externes a despatxos professionals (Eduardo Torres a Sant Cugat del Vallès, ADADE, DOMINUS SERVICIOS JURÍDICOS i Clifford Chance a Barcelona, CIRSA i EGEST a Terrassa). Aquí la pràctica suposa la integració de l'estudiant a l'activitat del despatx o l'empresa. Per a la realització de les pràctiques a aquests llocs es requereix coneixements de Dret Mercantil, Fiscal i Laboral, a més de bons coneixements d'anglès (Clifford Chance).

La durada aproximada de les pràctiques és de 120 hores i equivalen a les assignatures de *Practicum IV* i *V*.

Coordinador: Rafael Arenas García

COL·LEGI DE PROCURADORS DELS TRIBUNALS DE JUSTÍCIA DE BARCELONA

Aquest és un programa dirigit als alumnes de l'últim curs de la llicenciatura de Dret, d'acord amb un conveni firmat entre la Facultat de Dret de la Universitat Autònoma de Barcelona i el Col·legi de Procuradors dels Tribunals de Justícia de Barcelona, i que convalida l'assignatura de *Practicum V*.

L'objectiu és atansar els alumnes a l'activitat que realitzen els procuradors com a postulants i col·laboradors de l'Administració de justícia.

Les pràctiques s'efectuen individualment sota la direcció d'un tutor, que és un procurador que pertany al Col·legi de Barcelona, i consisteixen a fer un seguiment de l'activitat més rellevant que porta a terme aquell professional.

El curs es realitza en el període que va entre els mesos de gener i abril, i comprèn un total de 50 hores.



Al final d'aquestes pràctiques s'exigeix que els alumnes presentin una memòria descriptiva de les activitats realitzades en les pràctiques.

Coordinadora: Cristina Riba Trepap

OFICINES JUDICIALS

Es tracta d'un programa dirigit als estudiants de l'últim curs de la Llicenciatura de Dret, d'acord amb el conveni signat per les universitats catalanes, el Departament de Justícia i el Tribunal Superior de Catalunya, i que convalida l'assignatura de *Practicum V*.

Aquest programa pretén donar la possibilitat als alumnes de Dret de completar la seva formació docent amb pràctiques, mitjançant el seguiment i l'anàlisi de processos judicials de fets reals que són coneguts pels tribunals de justícia. Les pràctiques es fan en òrgans dels diferents ordres jurisdiccionals: civil, penal, social i contenciós administratiu. Bàsicament, els alumnes realitzen les pràctiques als jutjats de Barcelona i les rodalies.

Les pràctiques s'efectuen en grups de quatre persones i sota la direcció d'un tutor, que és un secretari de jutjat, un jutge o un magistrat.

El curs es desenvolupa entre els mesos de gener i abril, i comprèn un total de 50 hores.

Al final del curs s'exigeix als alumnes que presentin una memòria de les activitats realitzades en les pràctiques.

Coordinadora: Cristina Riba Trepap

AGÈNCIA ESTATAL D'ADMINISTRACIÓ TRIBUTÀRIA (AEAT)

Es tracta d'unes pràctiques on s'aplica el conveni realitzat amb l'AEAT i que estan destinades als alumnes de l'últim curs de la Llicenciatura de Dret interessats en el dret públic i, concretament, en el dret financer.

El contingut d'aquest programa consisteix en la realització de pràctiques i classes teòriques sobre els temes tractats en l'AEAT. Aquesta activitat estarà dirigida per membres de l'Agència mateixa.

Les pràctiques es realitzaran durant el període lectiu (al voltant del mes de març) i d'acord amb la disponibilitat de l'AEAT.

Coordinador: José Antonio Fernández Amor

NOTARIES I REGISTRES DE LA PROPIETAT I MERCANTILS

Programa dirigit als alumnes de l'últim curs de la Llicenciatura de Dret, d'aplicació de convenis de col·laboració amb el Col·legi Notarial i l'Assamblea Territorial de Catalunya del Col·legi de Registradors de la Propietat i Mercantils d'Espanya.

L'objectiu del programa és completar la formació docent, per mitjà del treball, sobre la documentació notarial i registral, analitzant els temes centrals de dret civil i mercantil propis de la llicenciatura des d'una perspectiva pràctica.

Les pràctiques a notaries es realitzen en grups de deu alumnes, sota la direcció d'un notari. Al final del curs, els alumnes han de presentar una memòria de les activitats realitzades en les pràctiques.

Les pràctiques al Registre de la Propietat inclouen l'assistència al curs específic que organitza el Centre d'Estudis Registrals de Catalunya amb participació de Registradors i especialistes en Dret Registral, que expliquen la problemàtica registral des de la seva experiència professional.

Els alumnes que realitzen les pràctiques al Registre Mercantil reben una formació introductòria inicial i a continuació s'ocupen de l'estudi de expedients registrals, analitzant els requisits d'accés al Registre de les operacions i documents mercantils.

Les pràctiques a Notaries i al Registre de la Propietat equivalen al *Practicum IV*.

Les pràctiques al Registre Mercantil equivalen a les assignatures *Practicum IV* i *V*.

Coordinadora de Notaries: Judith Solé Resina

Coordinador de Registres de la Propietat i Mercantils: Rafael Arenas García

COL·LEGI OFICIAL DE METGES DE BARCELONA

Les pràctiques al Col·legi Oficial de Metges de Barcelona (COMB) ofereixen al alumne la possibilitat de apropar-se a la problemàtica jurídica que es deriva de la pràctica mèdica. També té l'oportunitat de practicar altres branques del Dret (Dret mercantil, Fiscal, etc.) donat la varietat de temes que ocupen a l'assessoria jurídica del Col·legi.

Les pràctiques al COMB equivalen a les assignatures *Practicum IV* i *V*.

Coordinador: Rafael Arenas García

ADMINISTRACIONS PÚBLIQUES

L'objectiu d'aquest programa és dotar d'una vessant pràctica els estudis que es realitzen en la llicenciatura de Dret. Així mateix, pretén l'apropament mutu i la col·laboració entre la Facultat de Dret de la Universitat Autònoma de Barcelona i les diferents administracions públiques presents a Catalunya.

Pel que fa a l'àmbit acadèmic, les pràctiques es troben integrades en el pla d'estudis de Dret i la seva realització es correspon amb les assignatures de *Practicum IV* i *V*. També és prevista la realització de pràctiques voluntàries per a la resta d'alumnes del pla nou que hagin superat les esmentades assignatures de *Practicum*. En aquests casos, la possibilitat de realitzar les pràctiques queda condicionada a la disponibilitat de places, ja que tenen prioritat els alumnes que s'hagin matriculat de *Practicum IV* i *V*.



El programa es realitza en virtut dels convenis generals de col·laboració signats amb l'Associació Catalana de Municipis (ACM), la Federació de Municipis de Catalunya (FMC), l'Escola d'Administració Pública de Catalunya i les diputacions catalanes. Aquests convenis, entre d'altres designats, permeten d'anar a la possibilitat de cercar llocs en tots els ens locals de Catalunya, ja siguin municipals, comarcals o provincials, així com en la resta d'administracions públiques territorials, institucionals, corporatives, consultives i de control (departaments de la Generalitat de Catalunya, Consell Consultiu, Sindicatura de Comptes, cambres de comerç, empreses públiques, etc.).

Les pràctiques poden realitzar-se durant el curs acadèmic o en els mesos d'estiu. Seran supervisades per un tutor designat per cada administració pública, que s'encarregarà de vetllar la formació pràctica de l'alumne i, en finalitzar el període, d'emetre un informe acreditatiu de les tasques desenvolupades.

Coordinadora: Judith Gifreu i Font

2.2.6. Sortides professionals

La llicenciatura de Dret, mitjançant una formació generalista, prepara per a l'exercici de les professions jurídiques, que són diverses:

- ✓ Advocacia: exercici de la professió en totes les especialitats (civil, mercantil, penal, laboral, administratiu, fiscal i internacional)
- ✓ Assessorament a empreses i particulars
- ✓ Carreres judicial i fiscal
- ✓ Procurador dels tribunals
- ✓ Secretari judicial
- ✓ Notari
- ✓ Registrador
- ✓ Advocat de l'Estat
- ✓ Lletrat del Parlament
- ✓ Tècnic de l'Administració

2.2.7. Llicenciatura de Dret. Pla d'Estudis de 2001

El total de crèdits per a obtenir la llicenciatura de Dret és de 300 crèdits. D'aquests, el 10%, és a dir, 30 crèdits, seran de lliure elecció i d'aquests, com a mínim un terç, és a dir, 10 crèdits, hauran de ser assignatures matriculades (assignatures optatives no cursades, així com qualsevol assignatura d'altre centre de la UAB)

PRIMER CICLE

PRIMER CURS

Primer semestre

Codi	Assignatura	Crèdits	Teòrics	Pràctics
20053	Dret Romà	6	5	1
28036	Practicum I	7,5		7,5

Anuals

Codi	Assignatura	Crèdits	Teòrics	Pràctics
28031	Dret Civil I	12	7,5	4,5
28032	Dret Constitucional I	12	7,5	4,5
28033	Dret Penal I	12	7,5	4,5
28249	Teoria del Dret	9	6	3

Segon semestre

Codi	Assignatura	Crèdits	Teòrics	Pràctics
28037	Econom. Polít. i Hisenda Pública	7,5	3	1,5
	Optativa	4,5	3	1,5
	TOTAL	70,5	42,5	28

Optatives

28063	Dret Romà: Casos Pràctics	4,5	3	1,5
20045	Finances Públiques	4,5	3	1,5
20046	Introducció a la Ciència Polít.	4,5	3	1,5
20048	Sistemes Jurídics Contemporanis (Dret Comparat)	4,5	3	1,5
20047	Teoria de l'Estat	4,5	3	1,5



SEGON CURS

Primer semestre

Codi	Assignatura	Crèdits	Teòrics	Pràctics
28041	Dret constitucional II	7,5	5	2,5
28042	Institucions de dret comunitari	7,5	5	2,5
20037	Introducció al dret processal	6	4,5	1,5

Anuals

Codi	Assignatura	Crèdits	Teòrics	Pràctics
28038	Dret administratiu I	12	6	6
28039	Dret civil	10,5	6	4,5
28040	Dret prenatal II	9	6	3

Segon semestre

Codi	Assignatura	Crèdits	Teòrics	Pràctics
20054	Dret internacional públic	7,5	6	1,5
20060	Història del dret espanyol	6	5	1
	Optativa	4,5	1,5	3
	Lliure elecció	4,5		4,5
	TOTAL	75	45	30
	TOTAL PRIMER CICLE	145,5	87,5	58

SEGON CICLE

TERCER CURS

Primer semestre

Codi	Assignatura	Crèdits	Teòrics	Pràctics
28049	Dret administratiu	6	4,5	1,5
28050	Dret civil III	6	4,5	1,5
	Optativa	4,5	2	2,5

Anuals

Codi	Assignatura	Crèdits	Teòrics	Pràctics
28046	Dret financer i tributari I	9	5,5	3,5
28047	Dret mercantil I	12	7,5	4,5
28048	Dret del treball i Seg. Social	10,5	6	4,5

Segon semestre

Codi	Assignatura	Crèdits	Teòrics	Pràctics
28083	Dret processal I	6	4,5	1,5
	Optativa	4,5	2	2,5
	Optativa	4,5	2	2,5
	Lliure Elecció	9	4	5
	TOTAL	72	42,5	29,5

QUART CURS**Primer semestre**

Codi	Assignatura	Crèdits	Teòrics	Pràctics
20089	Dret internacional privat	7,5	6	1,5
28054	Dret mercantil II	6	4,5	1,5
20103	Dret privat de Catalunya	4,5	3	1,5
	Optativa	4,5	2	2,5

Anuals

Codi	Assignatura	Crèdits	Teòrics	Pràctics
28052	Dret processal II	9	6	3
28053	Dret financer i tributari II	10,5	7,5	3

Segon semestre

Codi	Assignatura	Crèdits	Teòrics	Pràctics
28057	Practicum II	10,5		10,5
28058	Dret eclesiàstic de l'estat	4,5	3	1,5
20090	Filosofia del dret	4,5	3	1,5
20104	Insti. polítiques de Catalunya	4,5	3	1,5
	Lliure Elecció	16,5	5	11,5
	TOTAL	82,5	43	39,5
	TOTAL SEGON CICLE	154,5	85,5	69
	TOTAL a cursar	300	173	127



2.2.8. Breu descripció de les assignatures

Dret Romà

El dret en Roma i la seva recepció en Europa.

Practicum I

Introducció a la pràctica integrada del dret.

Dret Civil I

El dret privat: dret de la persona. Dret patrimonial. Propietat i drets reals. Dret immobiliari i registral. Obligacions i contractes. Responsabilitat extracontractual.

Dret Constitucional I

La Constitució i els principis constitucionals. L'ordenament jurídic : Sistema de fonts del dret. Organització constitucional de l'Estat. El Tribunal Constitucional.

Dret Penal I

L'ordenament penal: teoria del delictes i de la pena. La responsabilitat criminal.

Teoria del Dret

El dret com a forma d'organització i com a sistema normatiu. La Ciència del dret. Teoria del dret : la norma i el sistema jurídic. Interpretació i aplicació del dret. Conceptes jurídics fonamentals. Els problemes del dret just i l'eficàcia del dret. El naixement del dret modern; el iusnaturalisme racionalista. L'escola històrica del dret. El positivisme jurídic i la reacció antiformalista. El realisme jurídic.

Economia Política i Hisenda Pública

Funcionament dels mercats. Política econòmica. Teoria econòmica dels ingressos i despeses públiques. Economia de la empresa i comptabilitat. Anàlisi econòmic del dret.

Finances Públiques

El paper del sector públic. Teoria econòmica dels ingressos. Teoria econòmica de la despesa. Pressupost i política fiscal. Pressupost i polítiques redistributives. Federalisme fiscal.

Introducció a la Ciència Política

El procés democràtic: subjectes i procediments.

Teoria de l'Estat

Formació i evolució de l'estat contemporani des del punt de vista de la teoria juridicopolítica.

Sistemes jurídics contemporanis (Dret comparat)

Les cultures jurídiques continental i anglogermànica: origen històric, fonts, educació jurídica, professions legals i materials.

Dret Romà: casos pràctics

Anàlisi d'institucions bàsiques del dret privat romà que plantegen problemes dogmàtics en la pràctica jurídica.

Dret Constitucional II

Drets i llibertats: contingut i garanties.

Institucions de dret comunitari

L'Ordenament Comunitari. Relacions amb els ordenaments dels estats membres. Estructura, òrgans i poders de les comunitats. Garantia judicial dels drets. Estudi de casos.

Introducció al dret processal

Funció jurisdiccional. Organització judicial. El procés i els seus principis rectors.

Dret administratiu I

L'Ordenament administratiu. Estructura i règim bàsic de les Administracions Públiques. Posició de l'administrat i la seva tutela jurisdiccional.

Dret Civil II

Els Contractes: estudi dels diversos tipus contractuals. Responsabilitat civil extracontractual. La propietat. La posesió. Els drets Reals. Dret immobiliari registral.

Dret Penal II

Exàmen dels diversos delictes.

Dret Internacional Públic

La Comunitat Internacional i el estatut jurídic dels subjectes. Creació i aplicació de les normes internacionals. Les competències. Responsabilitat internacional. Pràctiques.

Història del Dret Espanyol

Estructures bàsiques i evolució del dret espanyol.

Dret Administratiu II

Consideracions dels medis, bens i actuació de les Administracions Públiques amb especial referència als diversos sectors de la intervenció administrativa.

Dret Civil III

Dret de família i successions.

Dret Financer i Tributari I

La financiació pública. Dret presupuestari. Dret Tributari. Dret de les despeses públiques.



Dret Mercantil I

L'estudi de l'empresari. Concepte i fonts del dret mercantil. L'empresari individual. Propietat industrial. Dret de la competència. Dret de societats. Societats personalistes. S.A.; S.R.L.

Dret del Treball i de la Seguretat Social

Les relacions laborals. El contracte de treball. Els convenis col·lectius. Dret sindical. Conflictes col·lectius. La jurisdicció laboral. Dret de la Seguretat Social.

Dret processal I

El procés Civil. Processos ordinaris i especials. La jurisdicció voluntària. L'arbitratge privat. Judicis concursals.

Dret Internacional Privat

Tècniques de reglamentació i normes. Competència judicial i dret aplicable a les relacions privades internacionals. Eficàcia extraterritorial dels actes i decisions estrangeres.

Dret Mercantil II

Teoria general de les obligacions mercantils. Contractació mercantil. Títols valors. Dret Concursal. Estudi de cassos.

Dret Financer i Tributari II

Dret tributari: Part especial. Sistema tributari estatal. Sistema tributari local. Sistema tributari de les Comunitats Autònomes: especial referència als tributs de la Generalitat de Catalunya. Estudi de casos.

Dret Privat de Catalunya

Fonts. Interpretació. Dret patrimonial. Dret de família: règimens econòmics. Sistema sucesori català. Lleis de dret privat del parlament de Catalunya. Règimens jurídics.

Dret processal II

El procés penal. Especialitats del procés laboral i del procés administratiu. Processos davant el Tribunal Constitucional. Processos davant els Tribunals Internacionals.

Practicum II

Introducció a la pràctica integrada del Dret.

Dret eclesial de l'estat

La tutela de la llibertat religiosa en el dret espanyol i comparat. Reflexes jurídics. Règim jurídic de les relacions entre l'estat i les esglésies i confessions religioses.

Filosofia del dret

El fenomen jurídic. Ontologia i axiologia jurídica. Problemes filosòfics bàsics del dret.

Institucions polítiques de Catalunya

Les institucions polítiques de Catalunya: òrgans i competències segons l'Estatut d'Autonomia.

2.2.9. Llicenciatura de Ciències del Treball. Estudis de segon cycle. Pla d'Estudis de 2001

El total de crèdits per a obtenir la llicenciatura de en Ciències del Treball és de 120 crèdits. D'aquests, el 10%, és a dir, 12 crèdits, seran de lliure elecció i d'aquests, com a mínim un terç, és a dir, 4 crèdits, hauran de ser assignatures matriculades (assignatures optatives no cursades, així com qualsevol assignatura d'altre centre de la UAB)

Complements de formació: Els alumnes hauran de cursar de no haver-ho fet abans els complements de formació detallats a continuació :

Complements de formació	Diplomats					
	Relac. Labor.	Treball Soc.	Gest. Adm.P.	CC. Empres.	Educ. Social	Turisme
Dret del Treball			9		9	
Economia de l'Empresa	4,5	4,5			4,5	
Intr. a l'econ. Contempor.	4,5	4,5			4,5	
Ha. Inst. Juríd.labo i rr.II.			4,5	4,5	4,5	4,5
Història político-social			4,5	4,5	4,5	4,5
Psicologia del Treball I			4,5	4,5		4,5
Psicologia del Treball II			4,5	4,5		4,5
Seguretat i Salut Laboral I				4,5		4,5
Seguretat i Salut Laboral II				4,5		4,5

Complements de formació	Llicenciats						
	Dret	Economia	Adm. Dir. Empresar.	Psicologia	Sociologia	CC.Polít.i del'Adm.	Humanitats
Dret del Treball				9	9	9	9
Economia de l'Empresa				4,5			4,5
Intr. a l'econ. Contempor.				4,5			4,5
Ha. Inst. Juríd.labo i rr.II.	4,5	4,5	4,5	4,5			
Història político-social	4,5	4,5	4,5	4,5			
Psicologia del Treball I	4,5	4,5	4,5		4,5	4,5	4,5
Psicologia del Treball II	4,5	4,5	4,5		4,5	4,5	4,5
Seguretat i Salut Laboral I	4,5	4,5	4,5	4,5			4,5
Seguretat i Salut Laboral II	4,5	4,5	4,5	4,5			4,5



Codi	Assignatura	Crèdits	Teòrics	Pràctics
28243	Dret del Treball	9,0	9,0	
24754	Economia de l'empresa	4,5	3,0	1,5
24746	Introducció a l'econ. Contemp.	4,5	3,0	1,5
28244	Història político-social	4,5	4,5	
23126	H ^a Instit. Jurídico-laborals	4,5	3,0	1,5
23097	Psicologia del Treball I	4,5	3,0	1,5
23110	Psicologia del Treball II	4,5	3,0	1,5
23107	Seguretat i Salut laboral I	4,5	3,0	1,5
23112	Seguretat i Salut laboral II	4,5	3,0	1,5

SEGON CICLE

PRIMER CURS

Primer semestre

Codi	Assignatura	Crèdits	Teòrics	Pràctics
28093	Polítiques Sociolaborals I	4,5	3	1,5
28094	T. ^a de les relacions laborals I	4,5	3	1,5
28095	Estructura Social	4,5	3	1,5
28096	Identitat social i treball	4,5	3	1,5
	Optativa			

Anuals

Codi	Assignatura	Crèdits	Teòrics	Pràctics
28092	Direcció estratègica de l'empresa	9	6	3

Segon semestre

Codi	Assignatura	Crèdits	Teòrics	Pràctics
28097	Economia del Treball I	6	4,5	1,5
28098	T. ^a de les relacions laborals II	4,5	3	1,5
28099	Funció i competències direct.	4,5	3	1,5
28100	Sist. judic. i extrajud. Soluc.			
	De conflictes laborals	4,5	3	1,5
	Optativa			
	Liure Elecció			

Optatives

Codi	Assignatura	Crèdits	Teòrics	Pràctics
28121	Hª social i juríd. Espanya contemp.	6,0	4,0	2
28125	Processos globalització: Mercat treball i relacions laborals	6,0	4,0	2
22319	Gestió dels recursos humans	4,5	2,25	2,25
21070	Sociologia de les organitzacions	6,0	4,5	1,5
21321	Drets fonamentals	4,5	2,0	2,5
20078	Dret de danys	4,5	2,0	2,5
28123	Noves tecnologies i dret treball	4,5	3,0	1,5
22314	Teoria de l'organització	4,5	2,25	2,25
21081	Treball domèstic i vida quotidiana	6,0	4,5	1,5

SEGON CURS**Primer semestre**

Codi	Assignatura	Crèdits	Teòrics	Pràctics
28101	Auditoria sociolaboral I	4,5	3	1,5
28102	Economia del treball II	6	4,5	1,5
28103	Polítiques sociolaborals II	4,5	3	1,5
28104	Teoria i tècniques negoc. I	4,5	3	1,5
	Optativa			

Segon Semestre

Codi	Assignatura	Crèdits	Teòrics	Pràctics
28105	Auditoria sociolaboral II	4,5	3	1,5
28107	T.ª i tècniq. Negociació II	4,5	3	1,5
28108	Dret social comunitari	4,5	3	1,5
28109	Relacions laborals a Europa	4,5	3	1,5
28106	Polít. sociolaborals III	4,5	3	1,5
	Optativa			
	Lliure Elecció			
	TOTAL A CURSAR			
	Troncals	61,5		
	Obligatoris	27		
	Optatives	19,5		
	Lliure Elec.	12		
	TOTAL	120		



2.2.10. Breu descripció de les assignatures

Polítiques sociolaborals I

Polítiques públiques: caràcters generals de les polítiques sociolaborals. Procés d'elaboració i desenvolupament. Polítiques locals, regionals, nacionals i internacionals

Teories de les relacions laborals I

Teories i models analítics dels sistemes de relacions laborals. Conflicte laboral, conflicte social i relacions laborals.

Estructura Social

Teories i elements constitutius de l'estructura social. Característiques i tendències actuals en l'estructura social. Classe, gènere i ètnia com a elements d'estructuració social: la seva relació amb el treball i el mercat laboral

Identitat social i treball

Subjectivitat, identitat psicosocial, relacions de poder, agència, canvi psicosocial, efectes psicosocials, relacions de gènere, flexibilitat del treball, control psicosocial, noves formes d'organització del treball. Diversitat.

Direcció estratègica de l'empresa

Anàlisi de l'entorn general i específic. Anàlisi intern de recursos i pressa de decisions. Opcions per a la formulació de l'estratègia: estratègies genèriques i mètodes alternatius. Evaluació de l'estratègia. Elements per a la implementació de l'estratègia.

Economia del treball I

Teories del mercat de treball. Dinàmiques del mercat de treball

Teoria de les relacions laborals II

Sistema de relacions laborals en Espanya: desenvolupament i elements constitutius. Sistemes de relacions laborals i factors de diversitat. Perspectiva comparada

Funció i competències directives

Tasques de direcció. Funció directiva: coneixements, aptituds i actituds. Funció directiva i processos d'implantació de l'estratègia. Creativitat e innovació. Formes de participació i delgació. Direcció per objectius i evaluació del compliment. El diàleg amb el col·laborador com a tasca e instrument personalitzat de direcció. Gestió per competències. Comunicació i marketing intern.

Sistemes judicials i extrajudicials de solució de conflictes laborals

El conflicte laboral. Conciliació, mediació i arbitratge. Procediments. Institucions estatals i autonòmiques per a la solució extrajudicial de conflictes.

H.^a Social i jurídica en l'Espanya contemporània

Evolució històica i regulació jurídica de les principals institucions laborals en Espanya. Especial referència als últims anys del segle XX : franquisme i transició democràtica.

Processos de globalització: mercat de treball i relacions laborals

Canvis en l'estructura productiva mundial. Empreses multinacionals i la divisió internacional del treball. Noves formes de regulació econòmica mundial i el seu impacte sobre els mercats laborals.

Gestió dels recursos humans

Gestió provisional dels recursos humans. Reclutament, selecció, evaluació, promoció de personal. Formació i desenvolupament de recursos humans.

Sociologia de les organitzacions

Estudi de les característiques formals i estructurals de les organitzacions socials. Anàlisi de les seves formes i estructures.

Drets fonamentals

Perspectiva jurisprudencial dels drets fonamentals

Dret de danys

Sistemes de responsabilitat. Responsabilitat dels professionals. Responsabilitat en el dret de consum. Sistemes especials de responsabilitat objectiva. Contracte d'assegurança i responsabilitat.

Noves tecnologies i dret del treball

Nous tipus de relacions laborals, noves professions i perfils professionals. Collocació. Anàlisi del teletreball. Control empresarial de les noves tecnologies utilitzades pels treballadors. Dret fonamentals del treballador i noves tecnologies.

Teoria de l'organització

Teories i enfocaments d'estudi de l'organització. Cuestions centrals en el disseny i el funcionament de les organitzacions. La organització de les principals funcions empresarials.

Treball domèstic i vida quotidiana

Problemes que planteja, en termes laborals, l'anàlisi del treball domèstic i altres necessitats socials que solen repartir-se en funció del gènere.

Auditoria sociolaboral I

Sistemes d'informació i comunicació per a la evaluació del sistema. Instruments i tècniques d'investigació per a l'auditoria social.

**Economia del Treball II**

El mercat de treball a Espanya: global, territorial i sectorial. La intervenció pública en el mercat de treball. Polítiques d'ocupació.

Polítiques sociolaborals II

Anàlisi i evaluació de les polítiques sociolaborals

Teories i tècniques de negociació I

Teoria i estructura de la negociació col·lectiva. Dinàmica i gestió del conflicte.

Auditoria sociolaboral II

Informe de la auditoria: diagnòstic i pla d'actuació. Integració de les polítiques de gestió de recursos humans.

Teoria i tècniques de negociació II

Estratègies de prevenció i reducció del conflicte. Fonaments i tècniques de negociació. Estratègies i tècniques.

Dret social comunitari

Normativa social de la Unió Europea.

Relacions laborals a Europa

Cultura, societat i models de relacions laborals. La europeització de les relacions laborals i de les polítiques sociolaborals.

Polítiques sociolaborals III

Marc comunitari de les polítiques funcionals: Ocupació e intermediació laboral; Salut laboral i medi ambient; formació professional.

DRET + ADE**PRIMER CURS***Primer semestre*

Codi	Assignatura	Crèdits
25026	Introducció a l'Economia	6,75
25024	Matemàtica per a economistes I	6,75
20053	Dret Romà	6,00
28036	Pràcticum de Dret I	7,50

Anuals

Codi	Assignatura	Crèdits
25029	Economia Mundial	9,00
28032	Dret Constitucional I	12,00
28034	Teoria del dret	9,00

Segon semestre

Codi	Assignatura	Crèdits
20060	Història del dret espanyol	6,00
25030	Matemàtica per a economistes II	6,75
25028	Economia de l'empresa	6,75
	TOTAL	76,50

SEGON CURS*Primer Semestre*

Codi	Assignatura	Crèdits
28041	Dret Constitucional II	7,50
20037	Introducció al dret processal	6,00
25033	Estadística I	6,75
25035	Microeconomia I	6,75



Anuals

Codi	Assignatura	Crèdits
25042	Comptabilitat financera i analítica	13,5
28031	Dret Civil I	12,0
28033	Dret Penal I	12,0

Segon Semestre

Codi	Assignatura	Crèdits
25038	Estadística II	6,75
25040	Microeconomia II	6,75
	TOTAL	78,0

TERCER CURS

Primer Semestre

Codi	Assignatura	Crèdits
25034	Macroeconomia I	6,75
20054	Dret Internacional Públic	7,50
25032	Economia espanyola	4,50
25036	Tècniques de gestió de l'empresa	6,75

Anuals

Codi	Assignatura	Crèdits
28039	Dret Civil II	10,5
28040	Dret Penal II	9,0
28038	Dret Administratiu I	12,0

Segon Semestre

Codi	Assignatura	Crèdits
25039	Macroeconomia II	6,75
28042	Institucions de dret comunitari	7,50
25050	Investigació operativa I	6,75
	TOTAL	78,0
	TOTAL PRIMER CICLE	232,5

QUART CURS*Primer Semestre*

Codi	Assignatura	Crèdits
28049	Dret administratiu II	6,0
28050	Dret Civil III	6,0
25025	Història Econòmica Mundial	6,75

Anuals

Codi	Assignatura	Crèdits
25048	Direcció estratègica i polítq. d'empresa	13,5
25042	Comptabilitat general i analítica	13,5
25045	Econometria I	13,5
28057	Pràcticum de dret II	10,5

Segon Semestre

Codi	Assignatura	Crèdits
25031	Història econòmica d'espanya	4,50
25041	Estructura productiva de l'economia	4,50
	TOTAL	78,75

CINQUÈ CURS*Primer Semestre*

Codi	Assignatura	Crèdits
25052	Anàlisi econòmica i financera	6,75
20089	Dret Internacional Privat	7,50
20103	Dret Privat de Catalunya	4,50

Anuals

Codi	Assignatura	Crèdits
28047	Dret mercantil I	12,0
28046	Dret financer i tributari I	9,0
28048	Dret del treball i de la Seg. Social	10,5
25054	Direcció financera	13,5



Segon Semestre

Codi	Assignatura	Crèdits
20083	Dret processal I	6,0
20090	Filosofia del dret	4,5
25055	Anàlisi empresarial i disseny organitz.	4,5
	TOTAL	78,75

SISÈ CURS

Primer Semestre

Codi	Assignatura	Crèdits
25053	Direcció de producció i operacions I	6,75
28054	Dret Mercantil II	6,0

Anuals

Codi	Assignatura	Crèdits
28053	Dret Financer i tributari II	10,5
28052	Dret processal II	9,0
25043	Direcció comercial	11,25

Segon Semestre

Codi	Assignatura	Crèdits
20104	Institucions polítiques de Catalunya	4,5
28058	Dret eclesiàstic de l'estat	4,5
	TOTAL	79,50
	Optatives	27,00
	TOTAL SEGON CICLE	237,00
	TOTAL ESTUDIS	469,50

2.2.11. Diplomatura de Relacions Laborals. Pla d'Estudis 2001

Pla d'estudis de 1997 (BOE núm. 185, de 4 d'agost de 1998)

NOTA. El total de crèdits per a obtenir la Diplomatura de Relacions Laborals és de 180 crèdits. D'aquests, el 10%, és a dir, 18 crèdits, seran de lliure elecció i d'aquests, com a mínim un terç, és a dir, 6 crèdits, hauran de ser assignatures matriculades (assignatures optatives no cursades, així com qualsevol assignatura d'altre centre de la UAB)

PRIMER CURS**Primer semestre**

Codi	Assignatura	Crèdits	Teòrics	Pràctics
24743	Dret Constitucional	4,5	3,0	1,5
24744	Dret Privat	6,0	4,0	2,0
23089	Història Social i Política Contemporània	6,0	5,0	1,0
24746	Introducció a l'Economia Contemporània	4,5	3,0	1,5
	TOTAL	21,0	15,0	6,0

Segon semestre

Codi	Assignatura	Crèdits	Teòrics	Pràctics
24749	Sociologia de les Relacions Laborals	6,0	4,0	2,0
23097	Psicologia del Treball I	4,5	3,0	1,5
23092	Organització i Mètodes de Treball I	6,0	4,0	2,0
24750	Comptabilitat	4,5	3,0	1,5
	TOTAL	21,0	14,0	7,0

Codi	Assignatura Anual	Crèdits	Teòrics	Pràctics
24751	Dret del Treball I	10,5	7,5	3,0
	TOTAL CURS	52,5	36,5	16,0



SEGON CURS

Primer semestre

Codi	Assignatura	Crèdits	Teòrics	Pràctics
24753	Sociologia de l'Empresa	6,0	4,0	2,0
23104	Organització i Mètodes de Treball II	6,0	4,0	2,0
23105	Economia del Treball	4,5	3,0	1,5
24754	Economia de l'Empresa	4,5	3,0	1,5
	TOTAL	21,0	14,0	7,0

Segon semestre

Codi	Assignatura	Crèdits	Teòrics	Pràctics
24756	Dret Administratiu i Tributari	4,5	3,0	1,5
23107	Seguretat i Salut Laboral I	4,5	3,0	1,5
23109	Direcció i Gestió de Personal I	6,0	4,0	2,0
23110	Psicologia del Treball II	4,5	3,0	1,5
	TOTAL CURS	19,5	13,0	6,5

Codi	Assignatura Anual	Crèdits	Teòrics	Pràctics
24760	Dret Sindical	12,0	8,0	4,0
	TOTAL	52,5	35,0	17,5

TERCER CURS

Primer semestre

Codi	Assignatura	Crèdits	Teòrics	Pràctics
24762	Dret del Treball II	4,5	3,0	1,5
23108	Dret de la Seguretat Social I	6,0	4,0	2,0
23112	Seguretat i Salut Laboral II	4,5	3,0	1,5
23114	Direcció i Gestió de Personal II	6,0	4,0	2,0
	Optativa	4,5	3,0	1,5
	TOTAL	25,5	17,0	8,5

Segon Semestre

Codi	Assignatura	Crèdits	Teòrics	Pràctics
24765	Dret de la Seguretat Social II	4,5	2,5	2,0
24766	Ordenació Jurídica de la Seguretat i la Salut en el Treball	4,5	3,0	1,5
23117	Pràctiques Integrades	12,0	0,0	12,0
	Optativa (Tancada Sociologia)	4,5	3,0	1,5
	Optativa	6,0	4,0	2,0
	TOTAL	31,5	12,5	19,0
	TOTAL CURS	57,0	29,5	27,5

En el segon semestre del tercer curs els alumnes hauran d'elegir dues assignatures optatives, una de les quals haurà de ser triada entre les dues següents:

- 24775 Relacions Laborals Comparades (4,5)
- 23118 Relacions Laborals a Catalunya (4,5)

Optatives

Codi	Assignatura	Crèdits
24777	Relacions Laborals i Informàtica	4,5
24771	Introducció al Dret Processal	4,5
23120	Societats Mercantils	4,5
23126	Història de les Institucions Jurídiques Lab. i de les Rel. Lab.	4,5
23122	Comunicacions en els grups laborals	6,0
24773	Règim Tributari de les Activitats Empresarials i Professionals	6,0
23123	Relacions de Treball dins les Administracions Públiques	6,0
24769	Dret Processal Laboral	6,0
23121	Mercat de Treball	6,0
24775	Relacions Laborals Comparades	4,5
23118	Relacions Laborals a Catalunya	4,5



Incompatibilitats de matriculació (prerequisits, corequisits i postrequisits):

1. La primera vegada, els alumnes de primer curs, hauran de matricular-se de totes les assignatures de primer curs.
2. La suma total dels crèdits corresponents a les assignatures de què es matriculi l'alumne durant el mateix curs no podrà excedir de setenta-cinc crèdits.
3. L'alumne s'haurà de matricular, obligatòriament, de les assignatures no superades. Si en són tronca-des i/o obligatòries.
4. L'alumne no podrà matricular-se d'una assignatura determinada si no ha aprovat l'assignatura o les assignatures de cursos anteriors que siguin incompatibles amb aquesta, d'acord amb el quadre d'incompatibilitats.
5. El pla d'estudis permet el canvi d'assignatures optatives i de lliure elecció. En cas que es canviïn, les convocatòries exhaurides es comptaran. Després d'haver-ne exhaurit cinc, no es podrà canviar l'assignatura.

2.2.12. Breu descripció de les assignatures

24743 Dret Constitucional

L'estat constitucional. L'ordenament jurídic. El poder judicial. Els drets fonamentals. L'organització territorial.

24744 Dret Privat

Concepte i contingut de dret mercantil. L'empresari com a titular de l'establiment. L'establiment mercantil. Els auxiliars de l'empresari. L'empresari social. Tipologia de les societats mercantils. Les societats anònimes. Grups de societats. Insolvència patrimonial de l'empresari.

L'ordenament jurídic. Persones físiques i persones jurídiques. El dret subjectiu. L'obligació. Classes d'obligacions. Responsabilitat contractual i responsabilitat extracontractual. Teoria general del contracte.

23089 Història Social i Política Contemporània

Origen i desenvolupament de la regulació jurídica de les principals institucions juricolaborals (contractes de treball, llibertat sindical, negociació col·lectiva i conflictes col·lectius). Naixement i desenvolupament dels sindicats i de les associacions empresarials. Formació inicial del sistema de negociació col·lectiva. Desenvolupament inicial de la conflictivitat laboral. Intervenció de l'Estat en les relacions laborals.

24746 Introducció a l'Economia Contemporània

La internacionalització de l'activitat econòmica. Institucions econòmiques internacionals. Desenvolupament i subdesenvolupament. L'economia espanyola dins el context mundial. Estructura productiva de l'economia espanyola. La regularització de l'activitat productiva. Espanya i el procés d'integració europea.

24749 Sociologia de les Relacions Laborals

Nocions bàsiques de sociologia general. Coneixement dels mètodes i les tècniques d'investigació social, i la seva aplicació en les relacions laborals. Sociologia de les relacions laborals: els actors de les relacions laborals; conflicte i negoci en les relacions laborals.

23097 Psicologia del Treball I

Processos psicològics dins el context empresarial. Factors psicològics individuals: motivació i satisfacció, percepció, aptituds i actituds. Factors psicosocials: la persona en el grup de treball, socialització i estrès laboral.

23092 Organització i Mètodes de Treball I

Concepte d'organització. Teoria de l'organització. Elements de l'estructura organitzativa. Instruments i processos de l'organització. Disseny de l'estructura organitzativa. La coordinació de l'organització.

23099 Comptabilitat

Naturalesa i objectius de la comptabilitat. El balanç. El compte de resultats. Tecnicismes comptables. El procés comptable. La normalització comptable. El Nou Pla General de Comptabilitat.

24751 Dret del Treball I

El dret del treball en el sistema contemporani de relacions laborals. Institucions i normes internacionals i comunitàries en matèria laboral. Les fonts del dret del treball. El treballador i l'empresari. L'administració laboral. La col·locació. El contracte de treball. Modalitats de contracte de treball. La determinació de la prestació de treball: classificació professional. El temps de treball. El salari.

23103 Sociologia de l'Empresa

Estructura i organització de l'empresa. Organització del treball i polítiques de recursos humans. Les relacions laborals dins l'empresa.

23104 Organització i Mètodes de Treball II

Instruments d'organització i processos organitzatius. Productivitat i mètodes de treball. Utilització racionalitzada dels mètodes i sistemàtica de millora dels mitjans de treball. Metodologia per a la formació en la utilització del millor mètode de treball.



23105 Economia del Treball

Producció de l'oferta de la força de treball. Empresa i demanda de força de treball. Desajustos en el mercat laboral. Aspectes institucionals del mercat de treball. Estructura salarial. Salaris i distribució de rendes.

23098 Economia de l'Empresa

Empresa i sistema econòmic: l'empresa com a mecanisme econòmic. L'empresa dintre d'una economia de mercat. El paper de l'organització i la jerarquització. L'empresa dintre d'una economia centralitzada.

24756 Dret Administratiu i Tributari

L'Administració pública i el dret administratiu. Constitució i economia. Intervencionisme i desregularització. La defensa de la competència. La iniciativa pública i l'economia. La funció pública. Concepte de dret tributari. El tribut. Els procediments tributaris. Sistema tributari.

23107 Seguretat i Salut Laboral I

Salut i seguretat en el treball. Malalties i accidents laborals. L'acció social i el pla d'acció social en l'empresa. Aproximació històrica a la nova i la vella patologia del treball. Introducció a l'epidemiologia.

23109 Direcció i Gestió de Personal I

La direcció dels recursos humans. Rellevància estratègica de la direcció dels recursos humans. Enfocament integrat dels recursos humans. Gestió previsional dels recursos humans. Cultura empresarial i gestió dels recursos humans. Socialització organitzativa i laboral. Informació i comunicació en l'empresa.

23110 Psicologia del Treball II

Nous models teòrics i d'intervenció en psicologia social de les organitzacions. Processos psicosocials bàsics a nivell organitzacional i eines per a la seva anàlisi, el seu diagnòstic i la seva intervenció. Lideratge i presa de decisions, clima laboral i cultura organitzacional. Models d'intervenció en la secció i la formació dels recursos humans.

24760 Dret Sindical

Llibertat sindical: concepte i components fonamentals. Les associacions empresarials. La representació dels treballadors dins l'empresa: representació unitària i representació sindical. L'assemblea dels treballadors. Concertació social i negociació col·lectiva. Els convenis col·lectius: concepte i tipus. Contingut i eficàcia dels convenis col·lectius. La vaga i la regularització jurídica d'aquesta. Els mitjans extrajudicials de solució de conflictes col·lectius.

24762 Dret del Treball II

El deure de protecció de l'empresari. La modificació de les condicions de treball. El poder disciplinari de l'empresari. La suspensió del contracte de treball. L'extinció del contracte de treball.

23108 Dret de la Seguretat Social I

El sistema de la Seguretat Social. El règim general i els règims especials. Les relacions de la Seguretat Social i les prestacions.

23112 Seguretat i Salut Laboral II

Salut i seguretat en el treball. Malalties i accidents laborals. Condicions de treball; condicions ambientals i condicions materials de seguretat. Ergonomia, càrrega de treball i factors psicosocials.

23114 Direcció i Gestió de Personal II

Llocs de treball i plantilles de personal. Selecció, formació, promoció i avaluació de personal.

24765 Dret de la Seguretat Social II

Les relacions de la Seguretat Social i les prestacions. Aspectes administratius de la Seguretat Social. L'assistència social.

24766 Ordenació Jurídica. Seguretat i Salut en el Treball

Concepte i marc jurídic general de la salut i la seguretat en el treball. Drets i obligacions. La participació dels treballadors i els seus representants. Responsabilitats i sancions.

23117 Pràctiques Integrades

Iniciació a la pràctica en matèria d'organització del treball, direcció i gestió de personal, seguretat del treball i dret del treball, dret sindical i de la Seguretat Social.

24771 Introducció al Dret Processal

El sistema processal espanyol. Les garanties constitucionals d'aquest sistema. L'acció. La jurisdicció. El procés tipus. L'organització dels tribunals de justícia.

24769 Dret Processal Laboral

La jurisdicció social. Principis, actes i pressupostos processals. El procés ordinari. Les modalitats processals i els mitjans d'impugnació.

23118 Relacions Laborals a Catalunya

Característiques de l'estructura productiva i del mercat laboral a Catalunya. Les relacions laborals en el marc de Catalunya. Sindicats i organitzacions empresarials. El procés de les relacions laborals a Catalunya: conflicte, negociació i concertació.

24775 Relacions Laborals Comparades

La perspectiva comparativa en relacions laborals. Models de relacions laborals. Els actors socials a Europa. Integració europea i transformacions en els models de relacions laborals.

23120 Societats Mercantils

Dret de les cooperatives. Dret de les societats anònimes laborals.



23121 Mercat de Treball

Dinàmiques bàsiques del mercat laboral. Accés al mercat laboral. Educació i formació professional. Treball i atur. Característiques de l'atur. Polítiques a l'entorn del mercat de treball.

23122 Comunicacions en els Grups Laborals

Dinàmica dels grups de treball. Relacions entre diferents grups laborals. Mecanismes i processos psicosocials de la comunicació dintre l'empresa.

23123 Relacions de Treball dins les Administracions Públiques

Les relacions col·lectives dins la funció pública: llibertat sindical, negociació col·lectiva i conflictes col·lectius. Direcció i gestió de personal en les administracions públiques.

24777 Relacions Laborals i Informàtica

Aplicacions de la informàtica als diferents components col·lectius i individuals de les relacions laborals, des d'una perspectiva interdisciplinària.

23126 Història de les Institucions Juridicolaborals i de les relacions laborals

Història del moviment sindical. Evolució històrica de les negociacions col·lectives i dels conflictes col·lectius. Formació històrica del dret del treball.

24773 Règim Tributari de les Activitats Empresariales i Professionals

Imposició directa: IRPF i impost sobre societats. Imposició indirecta: IVA. Altres impostos: transmissions patrimonials, impost sobre activitats econòmiques (IAE).

2.2.13. Incompatibilitats i taula d'adaptació

Incompatibilitats

Assignatura que cal cursar	Assignatura/es aprovada/es
Dret del Treball II	Dret del Treball I
Relacions Laborals Comparades	Sociologia de les Relacions Laborals
Relacions Laborals a Catalunya	Sociologia de les Relacions Laborals
Societats Mercantils	Dret Privat
Història de les Societats Juridicolaborals i de les Relacions Laborals	Història Social i Política Contemporània

Taula d'adaptacions

Assignatura PE nou	Crèdits	Assignatura/es PE antic	Crèdits
Dret del Treball I	10,5	Dret del Treball I Dret del Treball II	3 4,5
Dret Constitucional	4,5	Dret Constitucional	3
Història Social i Política Contemporània	6	Història de les Institucions Juridicolaborals i de les Relacions Laborals I	6
Dret Privat	6,0	Dret Mercantil Dret Civil Patrimonial	3,0 3,0
Introducció a l'Economia Contemporània	4,5	Economia Espanyola i Mundial	3,0
Dret Sindical	12	Dret Sindical I Dret Sindical II	6 6
Sociologia de les Relacions Laborals	6	Sociologia de les Relacions Laborals I / Sociologia de les Relacions laborals II / Tècniques d'Investigació social i Estadística Aplicada	3 4,5 / 3
Psicologia del Treball I	4,5	Psicologia del Treball	4,5
Organització i Mètodes de Treball I	6	Organització i Mètodes de Treball I	6
Comptabilitat	4,5	Comptabilitat	3
Sociologia de l'Empresa	6	Sociologia de l'Empresa	6
Organització i Mètodes de Treball II	6	Organització i Mètodes de Treball II	6
Economia del Treball	4,5	Economia del Treball	4,5
Economia de l'Empresa	4,5	Economia de l'Empresa	3
Dret del Treball II	4,5	Dret del Treball III	4,5
Dret Administratiu i Tributari	4,5	Dret Administratiu i Dret Tributari	3
Seguretat i Salut Laboral I	4,5	Seguretat i Salut Laboral I	4,5
Direcció i Gestió de Personal I	6	Direcció i Gestió de Personal I	6
Psicologia del Treball II	4,5	Psicologia del Treball II	4,5
Dret de la Seguretat Social I	6	Dret de la Seguretat Social I	6
Seguretat i Salut Laboral II	4,5	Seguretat i Salut Laboral II	4,5



Assignatura PE nou	Crèdits	Assignatura/es PE antic	Crèdits
Direcció i Gestió de Personal II	6	Direcció i Gestió de Personal II	6
Dret de la Seguretat Social II	4,5	Dret de la Seguretat Social II	6
Ordenació Jurídica de la Seguretat i la Salut en el Treball	4,5	Ordenació Jurídica de la Seguretat i la Salut en el Treball	3
Pràctiques Integrades	12	Pràctiques Integrades	12
Relacions Laborals a Catalunya	4,5	Relacions Laborals a Catalunya	4,5
Societats Mercantils	4	Cooperatives i Societats Anònimes Laborals	4,5
Mercat del Treball	6	Mercat del Treball	16
Comunicació en els Grups Laborals	6	Grups i Comunicació	6
Relacions Laborals i Informàtica	4,5	Relacions Laborals i Informàtica	3
Història de les Institucions Juridico-laborals i de Relacions Laborals	4,5	Història de les Institucions Juridico-laborals II	4,5
Introducció al Dret Processal	4,5	Dret Processal	3
Dret Processal Laboral	6	Dret del Treball IV	4,5
Relacions de Treball dins les Administracions Públiques	6	Relacions de Treball dins les Administracions Públiques	6
Règim Tributari de les Activitats Empresariales i Professionals	6	–	
Relacions Laborals Comparades	4,5	–	

2.2.14. Programa de pràctiques externes

Per a acomplir el pla d'estudis és preceptiva la realització, durant el tercer curs, d'unes **pràctiques integrades** com a matèria troncal amb una càrrega lectiva de dotze crèdits pràctics equivalents a 120 hores. La Universitat Autònoma de Barcelona, per mitjà de la Facultat de Dret, ha signat convenis de col·laboració amb diferents entitats (empreses, sindicats, associacions empresarials i Administració pública) per tal que els alumnes de la diplomatura de Relacions Laborals puguin dur a terme aquest període de formació pràctica d'acord amb les directrius previstes.

Les activitats desenvolupades pels alumnes es relacionen, fonamentalment, amb la gestió de recursos humans i l'assessorament laboral: coneixement dels diferents tipus de contractes de treball, mètodes de control horari, administració, selecció i formació, *benchmarking* de convenis col·lectius, estudis d'antiguitat, suport a les comissions negociadores de convenis col·lectius, seguiment de conciliacions al CEMAC, seguiment del procés de selecció, utilització dels sistemes informàtics més corrents per a la for-

malització de la documentació administrativa, treballs d'investigació sobre temes concrets, seguretat i higiene, prevenció de riscos laborals, etc.

Les **pràctiques integrades** estan previstes per al segon quadrimestre (a partir del mes de febrer) i la col·laboració entre les entitats interessades i la Universitat Autònoma de Barcelona **no comporta, en cap moment, una obligació laboral, present ni futura, amb els alumnes.**

La Facultat de Dret publicarà una llista d'entitats col·laboradores dins el darrer trimestre de l'any. Els alumnes formalitzaran, en els terminis que es fixin, una sol·licitud (en un imprès normalitzat que facilitarà la Secretaria de la Facultat) on indicaran els llocs escollits per ordre de preferència, acompanyada d'un *curriculum vitae* per duplicat. El criteri d'adjudicació serà la mitjana ponderada de l'expedient acadèmic i el nombre de crèdits superats per l'alumne.

El requisit per a poder-se matricular, demanar i realitzar les **pràctiques integrades** és que l'alumne tingui superat un mínim de noranta-cinc crèdits.

Els alumnes més grans de vint-i-vuit anys no coberts per l'assegurança escolar hauran d'acreditar abans de l'inici de les **pràctiques integrades** que tenen un altre tipus d'assegurança.

Els alumnes hauran de signar una **clàusula de confidencialitat** que suposa el compromís de guardar secret professional dels documents als quals tinguin accés durant la seva estada a l'entitat col·laboradora.

Es nomenaran un tutor acadèmic a la Facultat de Dret / diplomatura de Relacions Laborals i un altre a l'entitat que s'encarregarà de programar i coordinar les pràctiques i d'emetre, quan hagin acabat, un informe breu en un model normalitzat sobre l'aprofitament i els coneixements adquirits per cada estudiant durant el període de pràctiques. L'alumne elaborarà també una memòria, que lliurarà a la Secretaria de la Facultat en acabar el període d'estada a l'entitat col·laboradora.

Coordinadora: M. Jesús Espuny Tomàs

Vicedegana de Pràctiques Integrades de la Diplomatura de Relacions Laborals

2.2.15. Sortides professionals

La diplomatura de Relacions Laborals forma els alumnes en diferents camps relacionats amb la gestió de personal i l'assessorament jurídicolaboral dins una organització, o com a consultor extern especialitzat. Els diplomats en Relacions Laborals poden integrar-se professionalment en els àmbits següents:

- ✓ Gestió de personal en empreses públiques i privades: administració, selecció i formació de personal
- ✓ Auditoria laboral
- ✓ Assessorament general extern (despatxos professionals)
- ✓ Seguretat, higiene, i prevenció de riscos laborals



3. PROGRAMES D'INTERCANVI



L'ERASMUS és el programa de la Unió Europea (UE) dedicat amb caràcter principal a la mobilitat d'estudiants universitaris. El nou programa Sòcrates, que va entrar en funcionament durant el curs 1997-98, inclou el programa ERASMUS com una de les seves modalitats.

El programa ERASMUS/Sòcrates preveu determinades ajudes financeres per a la cooperació entre institucions d'ensenyament superior, així com per a la mobilitat de professors i la mobilitat d'estudiants, en aquest cas mitjançant les anomenades *Beques ERASMUS*.

En un període inicial l'acció s'adreça, principalment, a l'establiment d'una forta coordinació entre les universitats, el seu personal docent i els programes practicats, i permet obtenir una oferta de cursos parcialment o totalment integrada i el reconeixement de l'equivalència dels estudis realitzats en altres universitats de la UE.

Els cursos universitaris compresos en el programa ERASMUS/Sòcrates (mobilitat dels estudiants i mobilitat docent, més accions addicionals) hauran de ser cursos acadèmics permanents o ordinaris de primer, segon i tercer cicles, i poden ser cursos totals o parcials (de tres mesos a un any acadèmic).

La Facultat de Dret de la UAB ha establert un contracte institucional per al curs 1999-2000 amb algunes de les principals universitats europees dels països següents: Alemanya, Àustria, Bèlgica, Dinamarca, Finlàndia, França, Grècia, Holanda, Itàlia, Noruega, Regne Unit, Suècia i Suïssa.

La coordinadora dels programes és la professora Pilar Giménez.

El procés selectiu és convocat cada any durant el mes de març, aproximadament, i els requisits són els següents:

1. Tenir la nacionalitat d'un país comunitari.
2. Tenir-hi residència permanent.
3. Tenir fins a primer curs, inclòs, cursat.
4. Estar matriculat durant el curs de sol·licitud.
5. Tenir un bon coneixement de la llengua del país d'acollida.
6. Presentar la sol·licitud de beca ERASMUS dins el termini i complir els altres requisits que s'indiquin en la convocatòria.

Oficina ERASMUS

Despatx: B2/-184

Telèfon: 93 581 10 79

Horari: per al proper curs 2000-2001 es determinarà al setembre.



4. ELS SERVEIS



4.1. Gestió Acadèmica

Gestió Acadèmica

La Secretaria està formada per les persones que s'esmenten a continuació, que són les que tenen cura de les qüestions administratives de la Facultat.

Horari d'atenció als alumnes

Matí: de 10.00 a 13.00 h

Tarda: de 16.00 a 19.00 h

Agost: de 10.00 a 13.00 h

Gestor acadèmic

Antonio Manrique Mata

Telèfon: 93 581 10 63

Deganat

Sra. Marisol Molina

Telèfon: 93 581 10 96

Secretaria

Sra. Mari Carmen Benítez

Sra. Isabel Boncompte

Sra. Elisa Juárez

Sr. Juan Carlos Rodrigo

Sr. Salvador Martínez

Telèfons: 93 581 10 62

93 581 15 65

93 581 10 63

Fax: 93 581 27 32

Adreça electrònica: ga.dret@uab.es

Durant el període de matriculació (juliol/octubre 2001) es posa en marxa el Servei d'Informació Telefònic Automàtic (SITA), el qual permet accedir a la informació desitjada durant les vint-i-quatre hores del dia. Els telèfons als quals es pot trucar són: 93 581 10 63 / 93 581 10 68.



4.2. Consergeria

La Consergeria està ubicada al vestíbul d'accés a la Facultat. Telèfon: 93 581 15 72.

Horari:

De 8.00 a 21.30 h

Agost: tancat (el servei s'ubica, durant aquest període, a la Consergeria de la Facultat d'Econòmiques).

Consergeria

Sra. Anna Maria Borràs Castelló

Sr. Jesús Gil Hernández

Sr. Jordi Gallego Tercero

Sr. Jorge García-Pardo Sánchez

Sr: Carlos Albarracín Lafuente

Telèfon: 93 581 15 72

4.3. Biblioteca

Cap:

Gestió de la Col·lecció:

Processament Tècnic:

Sala de revistes:

Suport a Usuaris:

Servei de Préstec:

Consergeria:

Fax:

<http://www.bib.uab.es/socials/socials.htm>

Montse Catafal

Carmen Farré

Montse Coll

Rosa Pi

Montse Rabat

Planta 0

Planta -2

93 581 18 18

93 581 14 80

93 581 11 35

93 581 15 70

93 581 18 19

93 581 18 01

93 581 15 17

93 581 10 64

93 581 20 09

Presentació

La Biblioteca és un servei interfacultatiu que pertany al Servei de Biblioteques de la UAB i recull, tal com indica el Reglament del Servei de Biblioteques, tots els fons bibliogràfics i documentals de les facultats i departaments de Dret, Ciències Econòmiques i Empresarials i Ciències Polítiques i Sociologia.

Són més de 150.000 volums i més de 6.700 títols de publicacions periòdiques especialitzades en aquestes matèries, un fons considerable d'estadística espanyola i estrangera i dues col·leccions especials: la Biblioteca Carandell, especialitzada en història econòmica dels segles XIX i XX, de 12.000 volums, i la Biblioteca del Banco Urquijo, especialitzada en economia regional, d'uns 15.000 volums; a més, hi ha la col·lecció de tesis de doctorat i de llicenciatura llegides a les tres facultats.

La Biblioteca, que va ser ampliada a finals de 1996, ocupa actualment una superfície de 6.369 m² i està dividida en quatre plantes i el dipòsit.

Estructura

Planta 0 (Localització: Ciències Socials - Recerca)

- Àrees de treball:
 - Direcció
 - Consergeria
 - Gestió de la Col·lecció: inclou Adquisicions, Processament Tècnic i Publicacions Periòdiques
 - Suport a Usuaris
- Serveis:
 - Sales de consulta amb: fons de monografies i publicacions periòdiques, accés a Internet, catàlegs, informació bibliogràfica, serveis de fotocòpies, teledocumentació, xarxa de CD-ROM, base de dades locals.
 - Biblioteca Carandell
 - Préstec
 - Sala per al personal investigador

Planta -1 (Localització: Ciències Socials - Estadística i Ciències Socials - Audiovisuals)

- La sala d'estadística recull tot el material estadístic i els informes de cambres, bancs i empreses. Accés al catàleg i a bases de dades.
- Sala de microformes: està dotada de dos aparells lectors i reproductors de microfilms i microfites.
- Sala de formació.
- Videoteca: està dotada d'un televisor, un vídeo i uns auriculars.
- Fotocopiadora d'autoservei.

Plantes -2 i -3 (Localització: Ciències Socials)

- Accés a Internet
- Catàlegs
- Fotocopiadores d'autoservei
- Monografies
- Préstec
- Sales de treball
- Xarxa de CD-ROM
- Sala d'estudis oberta les vint-i-quatre hores del dia.



Dipòsit

El dipòsit conté la Biblioteca del Banco Urquijo, la col·lecció de tesis i tesines, els duplicats, fullets i una part cada cop més gran dels fons de monografies i publicacions periòdiques.

Horaris

Ciències Socials-Recerca i Estadística (Plantes 0 i -1)

- **De dilluns a divendres:** de 8.30 a 21 h
- **Setmana Santa:** de 8.30 a 14.45 h
- **Juliol i agost:** de 8.30 a 19.45 h
- **Nadal:** primera setmana, de 8.30 a 14.45 h. Segona setmana, de 8.30 a 20.45 h

Ciències Socials (Plantes -2 i -3)

Aquestes dues plantes s'obren les vint-i-quatre hores del dia, tots els dies de l'any.

Quins serveis oferim?

Serveis de Préstec

- **Préstec de monografies:** per accedir a aquest servei cal tenir el carnet que justifica la vinculació amb la UAB. El préstec per a alumnes és de quatre llibres durant quinze dies prorrogables si el llibre no ha tornat a ser demanat. Quan retardin la devolució d'una obra o més, els usuaris perdran el dret d'utilitzar el servei de préstec quatre dies per cada dia de retard, incloent-hi festius i vacances. Es poden fer renovacions per telèfon i reserves des de qualsevol biblioteca de la UAB.
- Préstec interbibliotecari.

Consulta del Catàleg

- **Catàleg de les biblioteques de la UAB:** és accessible des de tots els terminals de consulta pública que es troben a les biblioteques de la UAB, o de forma remota via web: <http://www.babel.uab.es/> o telnet: <telnet://babel.uab.es>.
- **Catàleg Col·lectiu de les Universitats de Catalunya:** <http://www.cbuc.es/vtls/catalan/>

Consulta de bases de dades

- *Xarxa CD-ROM*
- *Servidor ERL.* <http://erl.uab.es:8555/>
- Bases de dades locals de consulta monusuari
- Biblioteca Digital de Catalunya: bases de dades conjuntes del Consorci de Biblioteques Universitàries de Catalunya. <http://www.cbuc.es/5digital/5mcdigital.htm>

Revistes electròniques

- *Decomate:* revistes científiques digitals. <http://decomate.uab.es/>
- *Decomate-economia:* revistes digitals de l'àrea d'economia. <http://decomate2.uab.es:2000>
- Revistes digitals en servidors remots. <http://www.bib.uab.es/project/remjour1.htm>
- Sumaris electrònics de revistes: <http://sumaris.cbuc.es/>

Informació i formació:

- Referència i informació bibliogràfica (tauler de revistes)
- Noves adquisicions: <http://www.bib.uab.es/socials/noveadq.htm>
- Guies d'informació i recursos documentals
- Recursos d'Internet
- Exposicions bibliogràfiques
- Pla de formació: cursos introductoris a la Biblioteca sobre recursos d'informació i bases de dades, sobre el catàleg, etc. La programació és consultable a: <http://www.bib.uab.es/socials/formació.htm>

4.4. Servei d'Informàtica Distribuïda de Ciències Socials

- Responsable : Sr. David López
- Responsable tècnic: Sr. Andreu Pompas
- Tècnics de suport: Sr. J. Ignasi Forcén
Sr. Juan Guillén
Sra. María Baena
- Suport: Sr. Antonio Valdivia
- Telèfon: 93 581 12 05

Adreça de pàgina web de l'AISSS: <https://socials.uab.es/sid/>

Adreça electrònica: iecc1@cc.uab.es

Aules informatitzades

Per aquesta denominació entenem el conjunt dels recursos informàtics de docència de la Facultat de Dret, de la Facultat de Ciències Econòmiques i Empresariales, i de la Facultat de Ciències Polítiques i de Sociologia (AISSS).

Les aules informatitzades s'emmarquen en una unitat de servei denominada Servei d'Informàtica Distribuïda (SID de Ciències Socials). Segons el reglament del SID, aquest servei constitueix una unitat territorial destinada a atendre les necessitats d'assistència i de suport informàtic dels usuaris de docència, recerca i gestió vinculats a aquest. Els usuaris d'aquest servei són els centres, els departaments, les unitats departamentals, els instituts, els centres especials de recerca, els serveis i els centres d'estudis vinculats a les tres facultats de ciències socials.

L'accés dels estudiants a les aules informatitzades està modulada per les necessitats de la docència homologada que determinin les facultats dins el marc de les «Normes d'ús de les aules i els laboratoris docents», aprovades en la reunió de la comissió d'Investigació del dia 11 d'octubre de 1996; així, les facultats determinen el règim d'ús dels recursos disponibles a través dels òrgans de govern competents:



les Comissions de l'Aula d'Informàtica atenen al règim d'utilització dels recursos informàtics de docència i la Comissió del Servei d'Informàtica Distribuïda de Ciències Socials, de caràcter consultiu, analitza i vehicula les propostes, els suggeriments i les reclamacions dels usuaris dels recursos informàtics, inclosos els de recerca i de gestió, de l'àmbit territorial.

A la zona B0, eix central, hi ha 117 ordinadors distribuïts en dues sales de 57 i 60 màquines cadascuna, tots connectats a la xarxa local Novell. Es disposa de connexió a Internet i del programari necessari per a la docència. El seu ús prioritari és el docent i s'hi permet l'accés lliure durant les franges no ocupades per classes programades. Disposa, a més, de dues impressores làser i d'una impressora d'injecció de tinta en color. Hi tenen accés prioritari tots els membres de les facultats de Dret, de Ciències Econòmiques i Empresarials, i de Ciències Polítiques i Sociologia.

A la zona B1, aules 21, 22 i 23, hi ha 88 ordinadors distribuïts en tres sales de 30, 29 i 29 màquines cadascuna, tots connectats a la xarxa local Novell. La sala 23 es d'ús exclusiu per a la docència. Es disposa de connexió a Internet i del programari necessari per a la docència. El seu ús prioritari és el docent i s'hi permet l'accés lliure durant les franges no ocupades per classes programades. Disposa, a més, de dues impressores làser i d'una impressora d'injecció de tinta en color. Hi tenen accés prioritari tots els membres de la Facultat de Ciències Econòmiques i Empresarials.

L'horari és de 8.00 a 20.45 hores, ininterrompudament, a la zona B0, i de 9.00 a 20.45 h a la zona B1.

Funcionament de les aules

Els preus dels serveis d'impressió són els següents:

1 plana per impressora làser de 300 x 300 punts (qualitat esborrany):	10 PTA
1 plana per impressora làser de 600 x 600 punts (qualitat alta):	20 PTA
1 plana per impressora d'injecció en color de 300 x 300 punts:	50 PTA

Es recorda que l'import de les impressions no es pot abonar en efectiu. Només s'admetran cobraments mitjançant qualsevol tarja moneder electrònic (com, per exemple, el carnet d'estudiant) o bé la tarja forfet, prèviament ingressat l'import (500 PTA o 1.000 PTA) a qualsevol dels comptes oberts per la UAB a aquest efecte a "la Caixa" o a la Caixa de Catalunya (ambdues amb oficines al campus) o be amb el sistema d'autoservei d'impressió amb tickets de 50 impressions en laser qualitat esborrany que es poden demanar igual que les targetes forfet o comprant-les amb moneder electrònic a la mateixa aula. Aquestes targetes tenen un preu únic de 500 pts.

Es recorda que el sistema d'impressió amb pagament manual està restringit al següent horari :

Zona B0 : de 10:00 a 13:00 i de 17:00 a 20:00h

Zona B1 : de 11:00 a 14:00, de 17:00 a 18:00 i de 18:30 a 20:30h

Fora d'aquest horari **no s'admetran treballs amb pagament manual** (injecció a color, laser alta qualitat). L'horari d'impressió laser amb pagament d'autoservei és el mateix de les aules.

És important recordar les normes d'ús de l'aula

- No s'hi pot menjar ni beure.
- No s'hi pot fumar.
- No es poden fer servir els ordinadors per a ús lúdic: jocs, IRC, xats, etc.
- És obligatori desallotjar l'aula quan comença una classe.
- Els horaris de les classes **poden canviar sense avís previ**. La docència sempre té prioritat sobre l'ús lliure.

La Normativa de seguretat per als usuaris dels recursos informàtics de la UAB és vinculant per als usuaris de les aules informatitzades.

Servei d'Informàtica Distribuïda de Ciències Socials

* Aules Informatitzades.-

Per aquesta denominació entenem el conjunt dels recursos informàtics de docència de la Facultat de Dret, de la Facultat de Ciències Econòmiques i Empresariales, de la Facultat de Ciències Polítiques i de Sociologia (AICCSS).

Les Aules Informatitzades s'emmarquen en una unitat de servei denominada Servei d'Informàtica Distribuïda (SID de Ciències Socials). Segons el reglament del SID, aquest constitueix una unitat territorial destinada a atendre les necessitats d'assistència i suport informàtic dels usuaris/res de docència, recerca i gestió a ell vinculats. Els usuaris/es d'aquest servei són els centres, departaments, unitats departamentals, instituts, centres espacials de recerca, serveis i centres d'estudis vinculats a les tres facultats de Ciències Socials.

L'accés dels estudiants a les Aules Informatitzades ve modulats per les necessitats de la docència homologada que determinin les Facultats dins el marc de les "Normes d'Ús de les Aules i Laboratoris Docents" aprovades a la reunió de la Comissió d'Investigació del dia 11.10.1996; així, les Facultats determinen el règim d'ús dels recursos disponibles a través dels òrgans de govern competents: les Comissions de l'Aula d'Informàtica atenen al règim d'utilització dels recursos informàtics de docència i la Comissió del Servei d'Informàtica Distribuïda de Ciències Socials, de caràcter consultiu, analitza i vehicula les propostes, suggeriments i reclamacions dels usuaris dels recursos informàtics, inclosos els de recerca i de gestió, de l'àmbit territorial.



A la zona B0, eix central, hi ha 117 ordinadors distribuïts en dos sales de 57 i 60 màquines cadascuna, tots connectats amb xarxa local NOVELL. Es disposa de connexió a INTERNET i del programari necessari per a la docència. El seu ús prioritari és el docent i es permet l'accés lliure durant les franges no ocupades per classes programades. Disposa, a més, de dues impressores làser i una impressora d'injecció de tinta a color. Tenen accés prioritari tots els membres de les Facultats de Dret, de Ciències Econòmiques i Empresariales, i Ciències Polítiques i Sociologia.

A la zona B1, aules 21,22 i 23, hi ha 88 ordinadors distribuïts en tres sales de 30, 29 i 29 màquines cadascuna., tots connectats amb xarxa local Novell. La sala 23 es d'ús exclusiu per docència. Es disposa de connexió a INTERNET i del programari necessari per a la docència. El seu ús prioritari és el docent i es permet l'accés lliure durant les franges no ocupades per classes programades. Disposa, a més, de dues impressores làser i una impressora d'injecció de tinta a color. Tenen accés prioritari tots els membres de la facultat de Ciències Econòmiques i Empresariales.

L'horari és de 08:00 a 20:45 hores ininterrompudament a la zona B0, i de 9:00 a 20:45 a la B1.

Personal del SID:

- Responsable: Sr. David López
- Responsable tècnic: Sr. Andreu Pompas

5. L'AGENDA

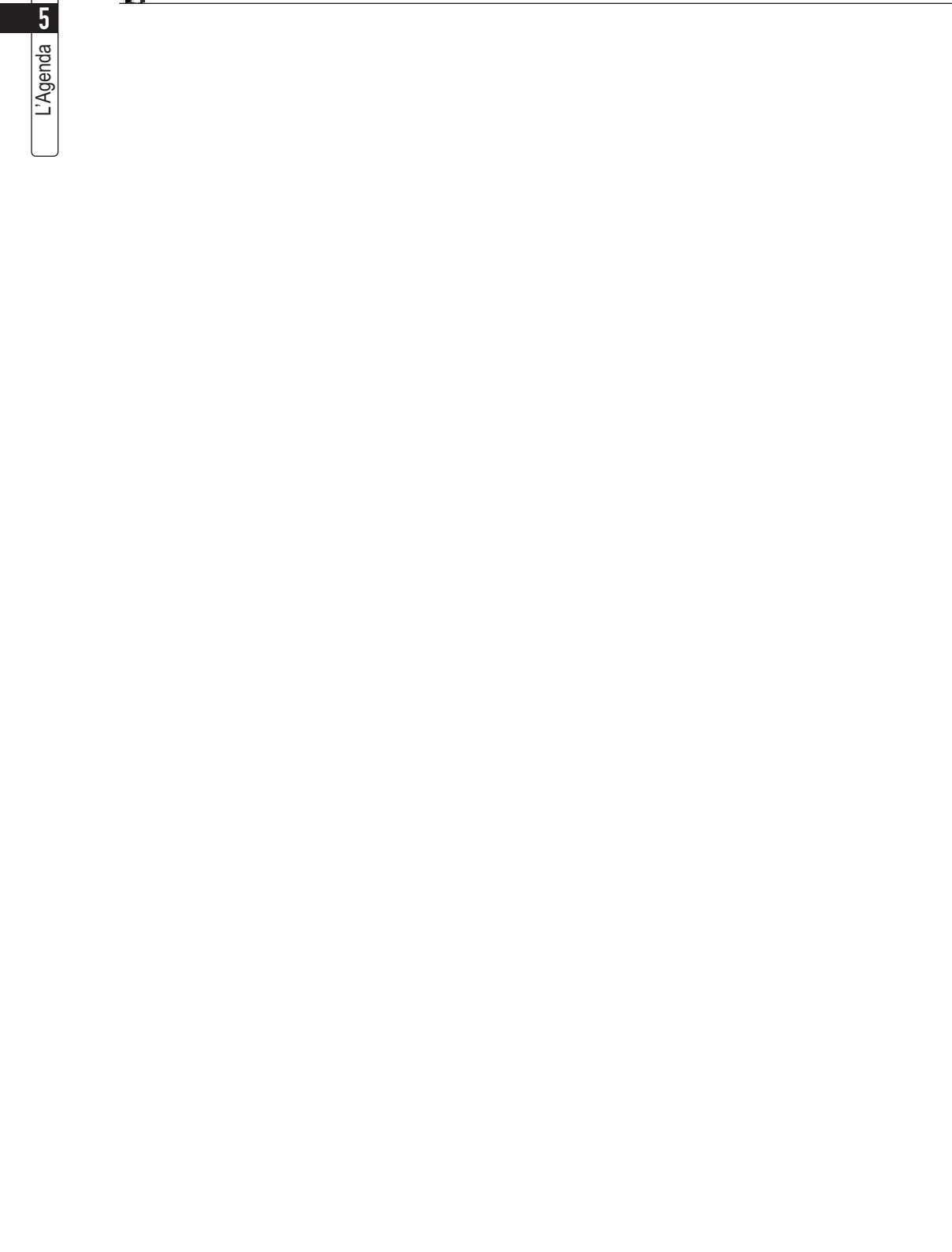

5.1. Calendari del curs

setembre

Dl	Dm	Dc	Dj	Dv	Ds	Dm
17	18	19	20	21	22	23
24	25	26	27	28	29	30

octubre

Dl	Dm	Dc	Dj	Dv	Ds	Dm
1	2	3	4	5	6	7
8	9	10	11	12	13	14
15	16	17	18	19	20	21
22	23	24	25	26	27	28
29	30	31				

novembre

Dl	Dm	Dc	Dj	Dv	Ds	Dm
			1	2	3	4
5	6	7	8	9	10	11
12	13	14	15	16	17	18
19	20	21	22	23	24	25
26	27	28	29	30		

desembre

Dl	Dm	Dc	Dj	Dv	Ds	Dm
					1	2
3	4	5	6	7	8	9
10	11	12	13	14	15	16
17	18	19	20	21	22	23
24	25	26	27	28	29	30
31						

gener

Dl	Dm	Dc	Dj	Dv	Ds	Dm
	1	2	3	4	5	6
7	8	9	10	11	12	13
14	15	16	17	18	19	20
21	22	23	24	25	26	27
28	29	30	31			

febrer

Dl	Dm	Dc	Dj	Dv	Ds	Dm
				1	2	3
4	5	6	7	8	9	10
11	12	13	14	15	16	17
18	19	20	21	22	23	24
25	26	27	28			

març

Dl	Dm	Dc	Dj	Dv	Ds	Dm
				1	2	3
4	5	6	7	8	9	10
11	12	13	14	15	16	17
18	19	20	21	22	23	24
25	26	27	28	29	30	31

abril

Dl	Dm	Dc	Dj	Dv	Ds	Dm
1	2	3	4	5	6	7
8	9	10	11	12	13	14
15	16	17	18	19	20	21
22	23	24	25	26	27	28
29	30					

maig

Dl	Dm	Dc	Dj	Dv	Ds	Dm
		1	2	3	4	5
6	7	8	9	10	11	12
13	14	15	16	17	18	19
20	21	22	23	24	25	26
27	28	29	30	31		

juny

Dl	Dm	Dc	Dj	Dv	Ds	Dm
					1	2
3	4	5	6	7	8	9
10	11	12	13	14	15	16
17	18	19	20	21	22	23
24	25	26	27	28	29	30

juliol

Dl	Dm	Dc	Dj	Dv	Ds	Dm
1	2	3	4	5	6	7
8	9	10	11	12	13	14
15	16	17	18	19	20	21
22	23	24	25	26	27	28
29	30	31				





agost

Dl	Dm	Dc	Dj	Dv	Ds	Dm
				1	2	3
4	5	6	7	8	9	10
11	12	13	14	15	16	17
18	19	20	21	22	23	24
25	26	27	28	29	30	31

setembre

Dl	Dm	Dc	Dj	Dv	Ds	Dm
						1
2	3	4	5	6	7	8
9	10	11	12	13	14	15

Dies de classe

-  Festa de la Facultat: 9 de desembre de 2002
-  Festius i vacances
-  Setmana prèvia als exàmens
-  Exàmens
-  Data d'inici de classes: 1 d'octubre

Alumnes de nou accés a Dret (primer curs):
 Finalització 1r semestre: 25/01
 Exàmens 1a convocatòria 1r semestre: 28/01 - 28/02
 Classes 2n semestre: 11/02 - 24/05



Dates que cal recordar

Accés a Ciències del Treball, preinscripció

Del 2 al 13 de juliol de 2001

Règim de permanència, sol·licitud

- Del 25 de juliol al 5 de setembre de 2001
- Del 25 de setembre al 10 d'octubre de 2001 i
- El 31 d'octubre de 2001

Crèdits de lliure elecció, sol·licitud de reconeixement

- Del 18 de juny al 13 de juliol de 2001:
 - Resolució pels alumnes que finalitzen estudis: 31 de juliol de 2001
 - Resolució per la resta de sol·licitants: 14 de setembre de 2001
- Del 3 al 14 de setembre de 2001:
 - Resolució pels alumnes que finalitzen estudis: 28 de setembre de 2001
 - Resolució per la resta de sol·licitants: 31 d'octubre de 2001
- Del 14 al 30 de novembre de 2001:
 - Resolució pels alumnes que finalitzen estudis: 15 de gener de 2002
- De l'1 de febrer al 15 de març de 2002:
 - Resolució pels alumnes que finalitzen estudis: del 15 de març al 5 d'abril de 2002
 - Resolució per la resta de sol·licitants: 26 d'abril de 2002

Convalidacions, data límit per a lliurar sol·licituds

- 22 de juny de 2001
- 31 de juliol de 2001
- 19 d'octubre de 2001
- 10 de desembre de 2001
- 22 de febrer de 2002
- 26 d'abril de 2002
- 21 de juny de 2002

Simultaneïtat d'estudis, sol·licitud

- Del 3 al 25 de setembre de 2001
- De l'1 al 30 d'octubre de 2001

Matrícula

- Ajuts a la matrícula, sol·licitud:
 - del 3 al 30 d'octubre de 2001 i
 - del 3 al 14 de desembre de 2001
- Canvis i anul·lacions de matrícula, sol·licitud: del 15 al 19 d'octubre de 2001
- Canvis d'assignatures i grups, i anul·lacions que no comportin liquidació econòmica, sol·licitud: entre l'11 i el 22 de febrer de 2002, a fixar per cada centre.

Alumnes de nou accés, data jornada d'acolliment

- El 20 de juliol de 2001 i
- El 3 de setembre de 2001

Exàmens

- Convocatòria extraordinària de febrer, sol·licitud: del 12 de novembre al 14 de desembre de 2001



Horaris de la llicenciatura de Dret (curs 2001-2002)

Optatives - Primer semestre

hora	dilluns	dimarts	dimecres	dijous	divendres
09.00	20047 (1r)-Grup 01 Teoria de l'Estat	20070 (3r)-Grup 01 H. ^a de la Cultura Jurídica Moderna	20074 (3r)-Grup 01 Dret Urbanístic 20076 (4r)-Grup 01 Dret Públic Econòmic	20078 (3r)-Grup 01.02 Dret de Danys	20094 (4t)-Grup 01 Dret de la Protecció Social
09.30				20094 (4t)-Grup 01 Dret de la Protecció Social	
10.00	20045 (1r)-Grup 01 Finances Públiques	21321 (3r)-Grup 01.02 Drets Fonamentals 20072 (3r)-Grup 01.02 D. Comun. de la lliure circ.	20062(2n)-Grup 01 Criminologia	20098 (4t)-Grup 01 Dret de l'Assegurança	20078 (3r)-Grup 01.02 Dret de Danys
10.30					
11.00	20070 (3r)-Grup 01 H. ^a de la Cultura Jurídica Moderna	20047 (1r)-Grup 01 Dret Urbanístic 20076(4r)-Grup 01 Dret Públic Econòmic	20079 (3r)-Grup 01 Dret Registral	20098 (4t)-Grup 01 Dret de l'Assegurança	20098 (4t)-Grup 01 Dret de l'Assegurança
11.30					
12.00	21321 (3r)-Grup 01.02 Drets Fonamentals	20047 (1r)-Grup 01 Dret Urbanístic 20076(4r)-Grup 01 Dret Públic Econòmic	20079 (3r)-Grup 01 Dret Registral	20098 (4t)-Grup 01 Dret de l'Assegurança	20098 (4t)-Grup 01 Dret de l'Assegurança
12.30					
13.00	20072 (3r)-Grup 01.02 Dret Comunitari de la lliure circulació	20047 (1r)-Grup 01 Teoria de l'Estat 20045(1r)-Grup 01 Finances Públiques	20079 (3r)-Grup 01 Dret Registral	20098 (4t)-Grup 01 Dret de l'Assegurança	20098 (4t)-Grup 01 Dret de l'Assegurança
13.30					
14.00					
14.30					
15.00					

Optatives - Segon semestre

hora	dilluns	dimarts	dimecres	dijous	divendres
09.00	20071 (3r)-Grup 11 Economia Contemporània i Inst. Econòmiques	20071 (3r)-Grup 11 Economia Contemporà- nia i Inst. Econòmiques	20073(3r)-6. 11 - Dret Local 20074(3r)-6. 11 - D. Urbanístic 20079(3r)-6. 11.12 - D. Registral	20075 (3r)-Grup 11.12 Dret del Medi Ambient 20078 (3r)-Grup 11 Dret de Danys	20098 (4t)-Grup 11.12 Dret de l'Assegurança 20097 (4t)-Grup 11 Dret Marítim
09.30					
10.00	21320 (3r)-Grup 11 Dret Penal Econòmic	20073 (3r)-Grup 11 Dret Local 20074 (3r)-Grup 11 Dret Urbanístic 20079 (3r)-Grup 11.12 Dret Registral	20077(3r)-Grup 11 Règims Jurídics Dominicals	20098 (4t)-Grup 11.12 Dret de l'Assegurança 20097 (4t)-Grup 11 Dret Marítim	20075 (3r)-Grup 11.12 Dret del Medi Ambient 20078 (3r)-Grup 11 Dret de Danys
10.30					
11.00	20092 (4t)-Grup 12 Execució Processal	20063 (2n)-Grup 11.12 Organitzacions Internac.	20077(3r)-Grup 11 Règims Jurídics Dominicals	20098 (4t)-Grup 11.12 Dret de l'Assegurança 20097 (4t)-Grup 11 Dret Marítim	20075 (3r)-Grup 11.12 Dret del Medi Ambient 20078 (3r)-Grup 11 Dret de Danys
11.30					
12.00	20046 (1r)-Grup 11.12 Intr. a la Ciència Política	20063 (2n)-Grup 11.12 Organitzacions Internac.	20077(3r)-Grup 11 Règims Jurídics Dominicals	20098 (4t)-Grup 11.12 Dret de l'Assegurança 20097 (4t)-Grup 11 Dret Marítim	20075 (3r)-Grup 11.12 Dret del Medi Ambient 20078 (3r)-Grup 11 Dret de Danys
12.30					
13.00	20048 (1r)-Grup 11.12 Sistemes Jur. Contemp.	20063 (2n)-Grup 11.12 Organitzacions Internac.	20077(3r)-Grup 11 Règims Jurídics Dominicals	20098 (4t)-Grup 11.12 Dret de l'Assegurança 20097 (4t)-Grup 11 Dret Marítim	20075 (3r)-Grup 11.12 Dret del Medi Ambient 20078 (3r)-Grup 11 Dret de Danys
13.30					
14.00	20048 (1r)-Grup 11.12 Sistemes Jur. Contemp.	20063 (2n)-Grup 11.12 Organitzacions Internac.	20077(3r)-Grup 11 Règims Jurídics Dominicals	20098 (4t)-Grup 11.12 Dret de l'Assegurança 20097 (4t)-Grup 11 Dret Marítim	20075 (3r)-Grup 11.12 Dret del Medi Ambient 20078 (3r)-Grup 11 Dret de Danys
14.30					
15.00					

Horaris de la llicenciatura de Dret (curs 2001-2002)**Optatives - Primer semestre**

hora	dilluns	dimarts	dimecres	dijous	divendres
09.00					
09.30					
10.00					20092 (4t)-Grup 01
10.30					Execució Processal
11.00					
11.30					
12.00					
12.30					
13.00					
13.30					
14.00					
14.30					
15.00					

Optatives - Segon semestre

hora	dilluns	dimarts	dimecres	dijous	divendres
09.00				20093 (4t)-Grup 11	
09.30				Introducció a la	
10.00				Comptabilitat	
10.30				General	20092 (4t)-Grup 11
11.00					Execució
11.30					Processal
12.00			21298 Dret Romà:		
12.30			Grup 11		
13.00			Casos Pràctics		
13.30					
14.00					
14.30					
15.00					



Horaris de la llicenciatura de Dret (curs 2001-2002)

Optatives - Primer semestre

hora	dilluns	dimarts	dimecres	dijous	divendres
15.00	20097 (4t)-Grup 51 Dret Marítim	20097 (4t)-Grup 51 Dret Marítim	20073 (3r)-Grup 51 Dret Local 20075 (3r)-Grup 51 Dret Medi Ambient	20077 (3r)-Grup 51 Règims Jurídics Dominicals	20093 (4t)-Grup 51 Introducció a la Comptabilitat General
15.30					
16.00					
16.00	20071 (3r)-Grup 51 Econom. Comtemp.	20073 (3r)-Grup 51 Dret Local	20062 (2n)-Grup 51 Criminologia	20048 (1r)-Grup 51 Sistemes Jurídics Contemporanis 20063 (2n)-Grup 51 Organitzacions Internacionals	20048 (1r)-Grup 51 Sistemes Jur. Contemp. 20063 (2n)-Grup 51 Org. Internacionals
16.30		20075 (3r)-Grup 51 Dret Medi Ambient			
17.00		20072 (3r)-Grup 51 Dret Comun. lliure circ. 21320 (3r)-Grup 51 Dret Penal Econòmic			
17.00	20072 (3r)-Grup 51 Dret Comunitari de la lliure circulació 21320 (3r)-Grup 51 Dret Penal Econòmic	20071 (3r)-Grup 51 Econom. Contemp.	20048 (1r)-Grup 51 Sistemes Jurídics Contemporanis 20063 (2n)-Grup 51 Organitzacions Internacionals	20048 (1r)-Grup 51 Sistemes Jur. Contemp. 20063 (2n)-Grup 51 Org. Internacionals	20048 (1r)-Grup 51 Sistemes Jur. Contemp. 20063 (2n)-Grup 51 Org. Internacionals
17.30					
18.00					
18.00	20072 (3r)-Grup 51 Dret Comunitari de la lliure circulació 21320 (3r)-Grup 51 Dret Penal Econòmic	20071 (3r)-Grup 51 Econom. Contemp.	20048 (1r)-Grup 51 Sistemes Jurídics Contemporanis 20063 (2n)-Grup 51 Organitzacions Internacionals	20048 (1r)-Grup 51 Sistemes Jur. Contemp. 20063 (2n)-Grup 51 Org. Internacionals	20048 (1r)-Grup 51 Sistemes Jur. Contemp. 20063 (2n)-Grup 51 Org. Internacionals
18.30					
19.00					
19.00	20072 (3r)-Grup 51 Dret Comunitari de la lliure circulació 21320 (3r)-Grup 51 Dret Penal Econòmic	20071 (3r)-Grup 51 Econom. Contemp.	20048 (1r)-Grup 51 Sistemes Jurídics Contemporanis 20063 (2n)-Grup 51 Organitzacions Internacionals	20048 (1r)-Grup 51 Sistemes Jur. Contemp. 20063 (2n)-Grup 51 Org. Internacionals	20048 (1r)-Grup 51 Sistemes Jur. Contemp. 20063 (2n)-Grup 51 Org. Internacionals
19.30					
20.00					
20.00					

Optatives - Segon semestre

hora	dilluns	dimarts	dimecres	dijous	divendres
15.00	20070 (3r)-Grup 61 H. ^a de la Cultura Jurídica Moderna	20092 (4t)-Grup 61 Execució Processal	20074 (3r)-Grup 61 Dret Urbanístic 20079 (3r)-Grup 61 Dret Registral	20075 (3r)-Grup 61,62 Dret Medi Ambient 20078 (3r)-Grup 61,62 Dret de Danys	20098 (4t)-Grup 61,62 Dret de l'Assegurança 20094 (4t)-Grup 61 D. de la Protecció Social
15.30					
16.00		20076 (4t)-Grup 61 Dret Públic Econòmic	20070 (3r)-Grup 61 H. ^a de la Cultura Jurídica Moderna	20098 (4t)-Grup 61,62 Dret de l'Assegurança 20094 (4t)-Grup 61 Dret de la Protecció Social	20075 (3r)-Grup 61,62 Dret Medi Ambient 20078 (3r)-Grup 61,62 Dret de Danys
16.30	20092 (4t)-Grup 61 Execució Processal 20076 (4t)-Grup 61 Dret Públic Econòmic	20074 (3r)-Grup 61 Dret Urbanístic 20079 (3r)-Grup 61 Dret Registral	21321 (3r)-Grup 61 Drets Fonamentals	20098 (4t)-Grup 61,62 Dret de l'Assegurança 20094 (4t)-Grup 61 Dret de la Protecció Social	20075 (3r)-Grup 61,62 Dret Medi Ambient 20078 (3r)-Grup 61,62 Dret de Danys
17.00					
17.30					
18.00	21321 (3r)-Grup 61 Drets Fonamentals				
18.00	20046 (1r)-Grup 61,62 Intr. a la Ciència Política	20047 (1r)-Grup 61 Teoria de l'Estat	20045 (1r)-Grup 61 Finances Públiques	20062 (2n)-Grup 61 Criminologia 20045 (1r)-Grup 61 Finances Públiques	20046 (1r)-Grup 61,62 Intr. a la Ciència Política 20047 (1r)-Grup 61 Teoria de l'Estat 20062 (2n)-Grup 61 Criminologia
18.30					
19.00					
19.00	20046 (1r)-Grup 61,62 Intr. a la Ciència Política	20047 (1r)-Grup 61 Teoria de l'Estat	20045 (1r)-Grup 61 Finances Públiques	20062 (2n)-Grup 61 Criminologia 20045 (1r)-Grup 61 Finances Públiques	20046 (1r)-Grup 61,62 Intr. a la Ciència Política 20047 (1r)-Grup 61 Teoria de l'Estat 20062 (2n)-Grup 61 Criminologia
19.30					
20.00					
20.00					
20.30					

Horaris de la llicenciatura de Dret (curs 2001-2002)

Optatives - Segon semestre

hora	dilluns	dimarts	dimecres	dijous	divendres
15.00					
15.30					
16.00					
16.00					
16.30					
17.00					
17.00					
17.30					
18.00					
18.00					
18.30					
19.00					
19.00					20061 (2n)-Grup 61
19.30					Met. Jurídica
20.00					i T.ª Int.
20.00			20061 (2n)-Grup 61		
20.30			Met. Jurídica		
21.00			i T.ª Int.		



Horaris de la llicenciatura de Dret (curs 2001-2002 / Pla Vell)

Primer curs - Primer semestre - Horari grup 01

hora	dilluns	dimarts	dimecres	dijous	divendres	
09.00				20037 Introducció al Dret Processal (2 grups)		
09.30						
10.00						
10.00				20038 Introducció a l'Economia		
10.30						
11.00						
11.00				20038 Introducció a l'Economia		20037 Introducció al Dret Processal (2 grups)
11.30						
12.00						
12.30						
13.00						
13.00	20038 Introducció a l'Economia					
13.30						
14.00						
14.00						
14.30						
15.00						

Primer curs - Segon semestre - Horari grup 01

hora	dilluns	dimarts	dimecres	dijous	divendres		
09.00				20043 D. Penal I			
09.30							
10.00							
10.00				20044 Dret Comunitari General			
10.30							
11.00							
11.00				20044 Dret Comunitari General		20044 Dret Comunitari General	20043 D. Penal I
11.30							
12.00							
12.00							
12.30							
13.00							
13.00							
13.30							
14.00							
14.00							
14.30							
15.00							

Horaris de la llicenciatura de Dret (curs 2001-2002 / Pla Vell)**Primer curs - Primer semestre - Horari (grup 51)**

hora	dilluns	dimarts	dimecres	dijous	divendres			
15.00			20036	20037	20036			
15.30			Teoria del Dret	Introducció al Dret Processal	Teoria del Dret			
16.00			20038					
16.00			Introducció a l'Economia					
16.30								
17.00							20038	20037
17.00							Introducció a l'Economia	Introducció al Dret Processal
17.30								
18.00								
18.00								
18.30								
19.00								
19.00				20038				
19.30				Introducció a l'Economia				
20.00								
20.00								
20.30								
21.00								

Primer curs - Segon semestre - Horari (grup 51)

hora	dilluns	dimarts	dimecres	dijous	divendres				
15.00			20042	20043	20042				
15.30			Pensament Jurídic Contemporani	D. Penal I	Pensament Jurídic Contemporani				
16.00			20044						
16.00			Dret Comunitari General						
16.30									
17.00							20044	20043	
17.00							Dret Comunitari General	D. Penal I	
17.30									
18.00									
18.00									
18.30									
19.00									
19.00									
19.30									
20.00									
20.00									
20.30									
21.00									



Horaris de la llicenciatura de Dret (curs 2001-2002 / Pla Vell)

Segon curs - Primer semestre - Horari 01 (grups 01 i 03)

hora	dilluns	dimarts	dimecres	dijous	divendres
09.00	20054 Dret Internacional Públic	20054 Dret Internacional Públic	20054 Dret Internacional Públic	20051 Dret Penal II	20053 Grups 21, 23 Dret Romà
09.30					
10.00			20049 Dret Constitucional III		
10.30					
11.00	20055 <i>Practicum</i> II	20050 Dret Civil III	20052 Dret Administratiu I	20053 Grups 21, 23 Dret Romà	20051 Dret Penal II
11.30					
12.00					
12.30					
13.00	20052 Dret Administratiu I				20049 Dret Constitucional III
13.30					
14.00					
14.30					
15.00					

Segon curs - Segon semestre - Horari 01 (grups 01 i 03)

hora	dilluns	dimarts	dimecres	dijous	divendres
09.00	20059 Dret Administratiu II	20060 Història del Dret Espanyol	20056 Dret Constitucional IV	20057 Dret Civil IV	20058 Dret Penal III
09.30					
10.00			20059 Dret Administratiu II		
10.30					
11.00	20060 Història del Dret Espanyol	20057 Dret Civil IV	20058 Dret Penal III	20058 Dret Penal III	20056 Dret Constitucional IV
11.30					
12.00					
12.30					
13.00	OPTATIVA	OPTATIVA		OPTATIVA	OPTATIVA
13.30					
14.00					
14.30					
15.00					

Horaris de la llicenciatura de Dret (curs 2001-2002 / Pla Vell)

Segon curs - Primer semestre - Horari 02 (grups 02 i 04)

hora	dilluns	dimarts	dimecres	dijous	divendres
09.00	20052 Dret Administratiu I	20050 # Dret Civil III	20052 Dret Administratiu I	20053 Grups 22, 24 Dret Romà	20049 # Dret Constitucional III
09.30					
10.00					
10.00	20055 # Practicum II	20054 Dret Internacional Públic	20054 Dret Internacional Públic	20050 # Dret Civil III	20053 Grups 22, 24 Dret Romà
10.30					
11.00					
11.00	20054 Dret Internacional Públic		20049 # Dret Constitucional III	20051 # Dret Penal II	20051 # Dret Penal II
11.30					
12.00					
12.00	20054 Dret Internacional Públic				
12.30					
13.00					
13.00					
13.30					
14.00					
14.00					
14.30					
15.00					

(#) D'aquestes assignatures no hi ha grup 04.

Segon curs - Segon semestre - Horari 02 (grups 02 i 04)

hora	dilluns	dimarts	dimecres	dijous	divendres
09.00	20060 Història del Dret Espanyol	20057 Dret Civil IV	20058 # Dret Penal III	20058 # Dret Penal III	20056 # Dret Constitucional IV
09.30					
10.00					
10.00	20059 Dret Administratiu II	20060 Història del Dret Espanyol	20056 # Dret Constitucional IV	20057 Dret Civil IV	20058 # Dret Penal III
10.30					
11.00					
11.00	OPTATIVA	OPTATIVA	20059 Dret Administratiu II	OPTATIVA	OPTATIVA
11.30					
12.00					
12.00					
12.30					
13.00					
13.00					
13.30					
14.00					
14.00					
14.30					
15.00					

(#) D'aquestes assignatures no hi ha grup 04.



Horaris de la llicenciatura de Dret (curs 2001-2002)

Segon curs - Primer semestre - Horari 03 (grups 51 i 52)

hora	dilluns	dimarts	dimecres	dijous	divendres
15.00	20054 Dret Internacional Públic	20054 Dret Internacional Públic	20054 Dret Internacional Públic	20051 # Dret Penal II	20053 Grups 71, 72 Dret Romà
15.30					
16.00			20052 Dret Administratiu I		
16.30	20055 <i>Practicum</i> II	20050 Dret Civil III			20053 Grups 71, 72 Dret Romà
17.00			20052 Dret Administratiu I		
17.30	20052 Dret Administratiu I	20049 Dret Constitucional III			
18.00			20052 Dret Administratiu I	20049 Dret Constitucional III	
18.30	20052 Dret Administratiu I	20049 Dret Constitucional III			
19.00			20052 Dret Administratiu I	20049 Dret Constitucional III	
19.30	20052 Dret Administratiu I	20049 Dret Constitucional III			
20.00			20052 Dret Administratiu I	20049 Dret Constitucional III	
20.30	20052 Dret Administratiu I	20049 Dret Constitucional III			

(#) D'aquestes assignatures no hi ha grup 52.

Segon curs - Segon semestre - Horari 03 (grups 51 i 52)

hora	dilluns	dimarts	dimecres	dijous	divendres
15.00	20059 Dret Administratiu II	20060 Història del Dret Espanyol	20056 Dret Administratiu II	20057 Dret Civil IV	20058 Dret Penal III
15.30					
16.00					
16.30	20060 Història del Dret Espanyol	20057 Dret Civil IV	20058 Dret Penal III	20058 Dret Penal III	20056 Dret Constitucional IV
17.00					
17.30					
18.00	OPTATIVA	OPTATIVA	20056 Dret Constitucional IV	OPTATIVA	OPTATIVA
18.30					
19.00			OPTATIVA		
19.30	OPTATIVA	OPTATIVA			
20.00			OPTATIVA	OPTATIVA	
20.30	OPTATIVA	OPTATIVA			
21.00			OPTATIVA	OPTATIVA	

Horaris de la llicenciatura de Dret (curs 2001-2002)**Segon curs - Segon semestre - Horari 03 (grup 53)**

hora	dilluns	dimarts	dimecres	dijous	divendres
15.00	20060 Història del Dret Espanyol		20060 Història del Dret Espanyol		
15.30					
16.00					
16.30					
17.00					
17.00					
17.30					
18.00					
18.30					
19.00					
19.00					
19.30					
20.00					
20.00					
20.30					
21.00					



Horaris de la llicenciatura de Dret (curs 2001-2002)

Terçer curs - Primer semestre - Horari 01 (grups 01 i 03)

hora	dilluns	dimarts	dimecres	dijous	divendres
09.00	20065 Dret Civil V	20065 Dret Civil V	20064 Dret Administratiu III	20067 Dret Mercantil I	20068 Dret del Treball I
09.30					
10.00					
10.30					
11.00					
11.00	OPTATIVA	20068 Dret del Treball I	20064 Dret Administratiu III	20066 Dret Financer i Tributari I	
11.30					
12.00					
12.00					20067 Dret Mercantil I
12.30					
13.00					
13.00	OPTATIVA	20066 Dret Financer i Tributari I	20064 Dret Administratiu III		
13.30					
14.00					
14.00					
14.30					

Terçer curs - Segon semestre - Horari 01 (grups 01 i 03)

hora	dilluns	dimarts	dimecres	dijous	divendres			
09.00	20080 Dret Financer i Tributari II	20081 Dret Mercantil II	OPTATIVA	OPTATIVA	20082 Dret del Treball II			
09.30								
10.00								
10.00						OPTATIVA	20081 Dret Mercantil II	20082 Dret del Treball II
10.30								
11.00								
11.00	20081 Dret Mercantil II							
11.30								
12.00								
12.00		20084 <i>Practicum</i> III	20083 Dret Processal I	20083 Dret Processal I				
12.30								
13.00								
13.00	20080 Dret Financer i Tributari II							
13.30								
14.00								
14.00								
14.30								

Horaris de la llicenciatura de Dret (curs 2001-2002)

Tercer curs - Primer semestre - Horari 02 (grup 02)

hora	dilluns	dimarts	dimecres	dijous	divendres
09.00	20067 Dret Mercantil I	20067 Dret Mercantil I	20068 Dret Treball I	20066 Dret Financer i Tributari I	20064 Dret Administratiu III
09.30					
10.00					
10.30					
11.00	OPTATIVA	20065 Dret Civil V	20064 Dret Administratiu III	20058 Dret Treball I	
11.30					
12.00					
12.30					
13.00	OPTATIVA	20065 Dret Civil V	20064 Dret Administratiu III	20066 Dret Financer i Tributari I	
13.30					
14.00					
14.30					

Tercer curs - Segon semestre - Horari 02 (grup 02)

hora	dilluns	dimarts	dimecres	dijous	divendres
09.00	20081 Dret Mercantil II	20080 Dret Financer i Tributari II	OPTATIVA	OPTATIVA	OPTATIVA
09.30					
10.00					
10.30					
11.00	20080 Dret Financer i Tributari II	OPTATIVA	20083 Dret Processal I	20083 Dret Processal I	OPTATIVA
11.30					
12.00					
12.30					
13.00	20084 Practicum III	20081 Dret Mercantil II	20081 Dret Mercantil II	20082 Dret del Treball II	20082 Dret del Treball II
13.30					
14.00					
14.30					



Horaris de la llicenciatura de Dret (curs 2001-2002)

Terçer curs - Primer semestre - Horari 03 (grups 51, 52, 53)

hora	dilluns	dimarts	dimecres	dijous	divendres
15.00	20065 # Dret Civil V	20065 # Dret Civil V	20064 # Dret Administratiu III	20067 Dret Mercantil I	20068 Dret del Treball I
15.30					
16.00					
16.00	OPTATIVA	OPTATIVA	20068 Dret del Treball I	20066 Dret Financer i Tributari I	20064 # Dret Administratiu III
16.30					
17.00					
17.00	OPTATIVA	20067 Dret Mercantil I	OPTATIVA	OPTATIVA	OPTATIVA
17.30					
18.00					
18.00	OPTATIVA	OPTATIVA	OPTATIVA	OPTATIVA	OPTATIVA
18.30					
19.00					
19.00	OPTATIVA	OPTATIVA	OPTATIVA	OPTATIVA	OPTATIVA
19.30					
20.00					
20.30	OPTATIVA	OPTATIVA	OPTATIVA	OPTATIVA	OPTATIVA
19.00					
20.30					

(#) D'aquestes assignatures no hi ha grup 53.

Terçer curs - Segon semestre - Horari 03 (grups 51, 52, 53)

hora	dilluns	dimarts	dimecres	dijous	divendres
15.00	20081 Dret Mercantil II	20081 Dret Mercantil II	OPTATIVA	OPTATIVA	20082 Dret del Treball II
15.30					
16.00					
16.00	20080 Dret Financer i Tributari II	OPTATIVA	20081 Dret Mercantil II	20082 Dret del Treball II	OPTATIVA
16.30					
17.00					
17.00	OPTATIVA	OPTATIVA	OPTATIVA	OPTATIVA	OPTATIVA
17.30					
18.00					
18.00	20084 # Practicum III	OPTATIVA	20083 Dret Processal I	20083 Dret Processal I	OPTATIVA
18.30					
19.00					
19.00	OPTATIVA	20080 Dret Financer i Tributari II	OPTATIVA	OPTATIVA	OPTATIVA
19.30					
20.00					
20.30	OPTATIVA	OPTATIVA	OPTATIVA	OPTATIVA	OPTATIVA
19.00					
20.30					

(#) D'aquestes assignatures no hi ha grup 53.

Horaris de la llicenciatura de Dret (curs 2001-2002)**Quart curs - Primer semestre - Horari 01 (grups 01 i 03)**

hora	dilluns	dimarts	dimecres	dijous	divendres	
09.00	20086 Dret Mercantil III	20086 Dret Mercantil III	20089 Dret Internacional Privat	20085 # <i>Practicum IV</i>	20088 Dret Financer i Tributari III	
09.30				20088 Dret Financer i Tributari III	20103 # Dret Privat de Catalunya	
10.00				20089 Dret Internacional Privat	20103 # Dret Privat de Catalunya	20089 Dret Internacional Privat
10.30	20089 Dret Internacional Privat	20087 Dret Processal II	20090 Filosofia del Dret	20103 # Dret Privat de Catalunya	20090 Filosofia del Dret	
11.00						20087 Dret Processal II
11.30						20087 Dret Processal II
12.00			20087 Dret Processal II			
12.30						
13.00						
13.30						
14.00						
14.30						

(#) D'aquestes assignatures no hi ha grup 03.

Quart curs - Segon semestre - Horari 01 (grups 01 i 03)

hora	dilluns	dimarts	dimecres	dijous	divendres	
09.00	20101 Dret Financer i Tributari IV	20100 Dret Processal III	20102 # Dret Eclesiàstic de l'Estat	OPTATIVA	OPTATIVA	
09.30		OPTATIVA			20104 Institucions Polítiques de Catalunya	OPTATIVA
10.00		20101 Dret Financer i Tributari IV			20100 Dret Processal III	
10.30	OPTATIVA	20102 # Dret Eclesiàstic de l'Estat		20091 # <i>Practicum V</i>		
11.00						
11.30						
12.00						
12.30						
13.00						
13.30						
14.00						
14.30						

(#) D'aquestes assignatures no hi ha grup 03.



Horaris de la llicenciatura de Dret (curs 2001-2002)

Quart curs - Primer semestre - Horari 02 (grup 02)

hora	dilluns	dimarts	dimecres	dijous	divendres
09.00	20089 Dret Internacional Privat		20090 Filosofia del Dret	20085 <i>Practicum IV</i>	20090 Filosofia del Dret
09.30					
10.00		20087 Dret Processal II	20087 Dret Processal II	20103 Dret Privat de Catalunya	20089 Dret Internacional Privat
10.30					
11.00					
11.30					20088 Dret Financer i Tributari III
12.00	20086 Dret Mercantil III	20086 Dret Mercantil III	20089 Dret Internacional Privat	20088 Dret Financer i Tributari III	20103 Dret Privat de Catalunya
12.30					
13.00					
13.30					
14.00					
14.30					

Quart curs - Segon semestre (grup 02)

hora	dilluns	dimarts	dimecres	dijous	divendres
09.00			20100 Dret Processal III	20104 Institucions Polítiques de Catalunya	OPTATIVA
09.30					
10.00		OPTATIVA	20102 Dret Eclesiàstic de l'Estat	OPTATIVA	20101 Dret Financer i Tributari IV
10.30					
11.00	OPTATIVA	20102 Dret Eclesiàstic de l'Estat	20104 Institucions Polítiques de Catalunya	20101 Dret Financer i Tributari IV	
11.30					
12.00		20100 Dret Processal III			20091 <i>Practicum V</i>
12.30					
13.00					
13.30					
14.00					
14.30					

Horaris de la llicenciatura de Dret (curs 2001-2002)

Quart curs - Segon semestre (grup 11)

hora	dilluns	dimarts	dimecres	dijous	divendres
9.00					
9.30					
10.00					
10.00	<p>20103 Dret Privat de Catalunya</p>				
10.30					
11.00					
11.00					
11.30					
12.00					
12.00					
12.30					
13.00					
13.00					
13.30					
14.00					
14.00					
14.30					



Horaris de la llicenciatura de Dret (curs 2001-2002)

Quart curs - Primer semestre - Horari 03 (grups 51 i 52)

hora	dilluns	dimarts	dimecres	dijous	divendres
15.00		20086	20089	20088	20088
15.30		Dret Mercantil III	Dret Internacional	Dret Financer i	Dret Financer i
16.00			Privat	Tributari III	Tributari III
16.00	20086				20103
16.30	Dret Mercantil III				Dret Privat
17.00					de Catalunya
17.00		20087		20103	20090
17.30		Dret Processal II		Dret Privat	Filosofia del
18.00				de Catalunya	Dret
18.00	20089		20087		
18.30	Dret Internacional		Dret Processal II		
19.00	Privat				
19.00		20085	20090		
19.30		<i>Practicum IV</i>	Filosofia del		
20.00			Dret		
20.00					
20.30					

Quart curs - Segon semestre - Horari 03 (grups 51 i 52)

hora	dilluns	dimarts	dimecres	dijous	divendres
15.00	20101		20102 #		
15.30	Dret Financer i		Dret Eclesiàstic	OPTATIVA	OPTATIVA
16.00	Tributari IV		de l'Estat		
16.00		OPTATIVA			
16.30					
17.00					
17.00	OPTATIVA	20101	20091 #	OPTATIVA	OPTATIVA
17.30		Dret Financer i	<i>Practicum V</i>		
18.00		Tributari IV			
18.00	20104		20100	20104	
18.30	Institucions		Dret Processal III	Institucions Polítiques	
19.00	Polítiques			de Catalunya	
19.00	de Catalunya			20100	
19.30		20102 #		Dret Processal III	
19.30		Dret Eclesiàstic			
20.00		de l'Estat			
20.00					
20.30					

(#) D'aquestes assignatures no hi ha grup 52.

Llicenciatura de Dret (Pla Vell)**ASSIGNACIÓ D'ÀREES DE PRACTICUM**

	GRUP	ÀREA
<i>Practicum III</i>	1	Dret Constitucional
	2	Dret Penal
	3	Dret Administratiu
	51	Dret Administratiu
	52	Dret Civil
<i>Practicum IV</i>	1	Dret Internacional Privat
	2	Dret Civil
	51	Dret Civil
	52	Dret Administratiu
<i>Practicum V</i>	1	Dret Administratiu
	2	Dret Laboral
	51	Dret Financer i Tributari



Horaris de la llicenciatura de Dret (Pla Nou) (curs 2001-2002)

Primer curs - Primer semestre - Horari 01 (grups 01 i 03)

hora	dilluns	dimarts	dimecres	dijous	divendres
09.00	28032 Dret Constitucional I (anual)	28031 Dret Civil I (anual)	28249 Teoria del Dret (anual)	20053 Dret Romà	28249 Teoria del Dret (anual)
09.30					
10.00					
10.00	28031 Dret Civil I (anual)	28032 Dret Constitucional I (anual)	28033 Dret Penal I (Anual)	28033 Dret Penal I (anual)	20053 Dret Romà
10.30					
11.00					
11.00	28036 <i>Practicum I</i>	28036 <i>Practicum I</i>	28036 <i>Practicum I</i>	28037 Economia Política i Hisenda Pública	28037 Economia Política i Hisenda Pública
11.30					
12.00					
12.00	28036 <i>Practicum I</i>	28036 <i>Practicum I</i>	28036 <i>Practicum I</i>	28037 Economia Política i Hisenda Pública	28037 Economia Política i Hisenda Pública
12.30					
13.00					
13.00	28036 <i>Practicum I</i>	28036 <i>Practicum I</i>	28036 <i>Practicum I</i>	28037 Economia Política i Hisenda Pública	28037 Economia Política i Hisenda Pública
13.30					
14.00					
14.00	28036 <i>Practicum I</i>	28036 <i>Practicum I</i>	28036 <i>Practicum I</i>	28037 Economia Política i Hisenda Pública	28037 Economia Política i Hisenda Pública
14.30					
15.00					

Primer curs - Segon semestre - Horari 01 (grups 01 i 03)

hora	dilluns	dimarts	dimecres	dijous	divendres
09.00	28032 Dret Constitucional I (anual)	28031 Dret Civil I (anual)	28249 Teoria del Dret (anual)	28037 Economia Política i Hisenda Pública	28249 Teoria del Dret (anual)
09.30					
10.00					
10.00	28031 Dret Civil I (anual)	28032 Dret Constitucional I (anual)	28033 Dret Penal I (anual)	28033 Dret Penal I (anual)	28037 Economia Política i Hisenda Pública
10.30					
11.00					
11.00	20046 (grup 11, 12) *Intr. a la Ciència Política		28063 (grup 11) *Dret Romà: Casos Pràctics		20046 (grup 11, 12) *Intr. a la Ciència Política
11.30					
12.00					
12.00	20048 (grup 11, 12) *Sis. Jur. Contemp.		28063 (grup 11) *Dret Romà: Casos Pràctics		20048 (grup 11, 12) *Sis. Jur. Contemp.
12.30					
13.00					
13.00	20048 (grup 11, 12) *Sis. Jur. Contemp.		28063 (grup 11) *Dret Romà: Casos Pràctics		20048 (grup 11, 12) *Sis. Jur. Contemp.
13.30					
14.00					
14.00	20048 (grup 11, 12) *Sis. Jur. Contemp.		28063 (grup 11) *Dret Romà: Casos Pràctics		20048 (grup 11, 12) *Sis. Jur. Contemp.
14.30					
15.00					

* Assinatures optatives.

Horaris de la llicenciatura de Dret (Pla Nou) (curs 2001-2002)**Primer curs - Primer semestre - Horari 02 (grups 02 i 04)**

hora	dilluns	dimarts	dimecres	dijous	divendres	
09.00	28031 Dret Civil I (anual)	28032 Dret Constitucional I (anual)	28033 # Dret Penal i (anual)	28033 # Dret Penal i (anual)	20053 # Dret Romà	
09.30						
10.00						
10.00	28032 Dret Constitucional I (anual)	28031 Dret Civil I (anual)	28249 Teoria del Dret (anual)	20053 # Dret Romà	28249 Teoria del Dret (anual)	
10.30						
11.00						
11.00			28036 <i>Practicum I</i>	28036 <i>Practicum I</i>	28037 # Economia Política i Hisenda Pública	28037 # Economia Política i Hisenda Pública
11.30						
12.00						
12.00	28036 <i>Practicum I</i>	28036 <i>Practicum I</i>				
12.30						
13.00						
13.00						
13.30						
14.00						
14.00						
14.30						
15.00						

D'aquestes assignatures no hi ha grup 04.

Primer curs - Segon semestre - Horari 02 (grups 02 i 04)

hora	dilluns	dimarts	dimecres	dijous	divendres		
09.00	28031 Dret Civil I (anual)	28032 Dret Constitucional I (anual)	28033 # Dret Penal I (anual)	28033 # Dret Penal I (anual)	28037 # Economia Política i Hisenda Pública		
09.30							
10.00							
10.00	28032 Dret Constitucional I (anual)	28031 Dret Civil I (anual)	28249 Teoria del Dret (anual)	28037 # Economia Política i Hisenda Pública	28249 Teoria del Dret (anual)		
10.30							
11.00							
11.00			20046 (grup 11, 12) *Intr. a la Ciència Política		28063 (grup 11) *Dret Romà: Casos Pràctics		20046 (grup 11, 12) *Intr. a la Ciència Política
11.30							
12.00							
12.00	20048 (grup 11, 12) *Sis. Jur. Contemp.				20048 (grup 11, 12) *Sis. Jur. Contemp.		
12.30							
13.00							
13.00							
13.30							
14.00							
14.00							
14.30							
15.00							

D'aquestes assignatures no hi ha grup 04.

* Assignatures optatives.



Horaris de la llicenciatura de Dret (Pla Nou) (curs 2001-2002)

Primer curs - Primer semestre - Horari 03 (grups 51 i 52)

hora	dilluns	dimarts	dimecres	dijous	divendres
15.00	28032 Dret Constitucional I (anual)	28031 Dret Civil I (anual)	28249 # Teoria del Dret (anual)	20053 Dret Romà	28249 # Teoria del Dret (anual)
15.30					
16.00			28033 # Dret Penal I (anual)		
16.30					
17.00					
17.00	28031 Dret Civil I (anual)	28032 Dret Constitucional I (anual)	28036 <i>Practicum I</i>	20053 Dret Romà	
17.30					
18.00			28037 # Economia Política i Hisenda Pública		
18.30					
19.00	28036 <i>Practicum I</i>	28036 <i>Practicum I</i>		28037 # Economia Política i Hisenda Pública	
19.30					
20.00					
20.30					
21.00					

D'aquestes assignatures no hi ha grup 52.

Primer curs - Segon semestre - Horari 03 (grups 51 i 52)

hora	dilluns	dimarts	dimecres	dijous	divendres
15.00	28032 Dret Constitucional I (anual)	28031 Dret Civil I anual)	28249 # Teoria del Dret (anual)	28037 # Economia Política i Hisenda Pública	28249 # Teoria del Dret (anual)
15.30					
16.00			28033 Dret Penal I		
16.30					
17.00					
17.00	28031 Dret Civil I (anual)	28032 Dret Constitucional I (anual)		28037 # Economia Política i Hisenda Pública	
17.30					
18.00			20045 (grup 61) *Finances Públiques		
18.30					
19.00	20046 (grup 61, 62) *Intr. a la Ciència Política		20045 (grup 61) *Finances Públiques	20045 (grup 61) *Finances Públiques	
19.30					
20.00					20047 (grup 61) *Teoria de l'Estat
20.30					
21.00					

D'aquestes assignatures no hi ha grup 04

* Assignatures OPTATIVES.

Horaris de la llicenciatura en Ciències del Treball (curs 2001-2002)

Primer curs - Primer semestre - Grup 51

hora	dilluns	dimarts	dimecres	dijous	divendres
15.00					
15.30					
16.00					
16.00	28094 Teoria de les Relacions Laborals I	28094 Teoria de les Relacions Laborals I	28092 Direcció estratègica de l'empresa	28092 Direcció estratègica de l'empresa	28121* H.ª Social i Jurídica de l'Espanya contemporània
16.30					
17.00		28096 Identitat Social i treball	28093 Polítiques Sociolaborals I		28125* Processos de globalització: mercat de treball i RR.LL.
17.30					
18.00	28093 Polítiques Sociolaborals I		28095 Estructura Social	28121* H.ª Social i Jurídica de l'Espanya contemporània	28095 Estructura Social
18.30					
19.00			28096 Identitat Social i treball	28125* Processos de globalització: mercat de treball i RR.LL.	
19.30					
20.00					
20.30					
21.00					

Primer curs - Segon semestre - Grup 51

hora	dilluns	dimarts	dimecres	dijous	divendres
15.00		28100 Sistemas judicials i extrajudicials		20078* - Grup 61 Dret de Danys	
15.30					
16.00					
16.00	28098 Teoria de les Relacions Laborals II		28092 Direcció estratègica de l'Empresa	28092 Direcció estratègica de l'Empresa	20078* - Grup 61 Dret de Danys
16.30					
17.00		28097 Economia del Treball I	21321* - Grup 61 Drets Fonamentals		
17.30			28123* - Grup 61 Noves tecnologies i dret del treball		
18.00	21321* - Grup 61 Drets Fonamentals			28097 Economia del Treball I	28099 Funció i competència directiva
18.30	28123* - Grup 61 Noves tecnologies i dret...	28099 Funció i competència directiva	28098 Teoria de les Relacions Laborals II		
19.00	28100 Sistemas judicials i extrajudicials				
19.30					
20.00					
20.30					
21.00					

* Opatives.



CIÈNCIES DEL TREBALL

Optatives

Primer semestre

Codi	Assignatura	Grup	Horari
28121	Història Social i Jurídica de l'Espanya Contemporània	1	dj i dv 11.00 a 13.00
		51	dj 18.00 a 20.00* dv 16.00 a 18.00
28125	Processos de globalització: mercat de treball i Relacions Laborals	51	dj 18.00 a 20.00* dv 16.00 a 18.00
22319	Gestió dels Recursos Humans (Administració i Direcció d'Empreses)	1	dx 9.05 a 10.20 dj 10.30 a 11.45
		51	dl i dx 19.20 a 20.35
		52	dl i dx 17.55 a 19.10
21070	Sociologia de les Organitzacions (Sociologia)	1	dl i dx 10.30 a 12.00
21321	Drets Fonamentals (Dret)	1	dl 12.00 a 14.00 dm 11.00 a 12.00
		2	dl 12.00 a 14.00 dm 11.00 a 12.00
20078	Drets Fonamentals (Dret)	1	dj 9.00 a 10.00 dv 10.00 a 12.00
		2	dj 9.00 a 10.00 dv 10.00 a 12.00

Segon semestre

Codi	Assignatura	Grup	Horari
21321	Drets Fonamentals (Dret)	61	dl 18.00 a 19.00* dx 17.00 a 19.00
28123	Noves tecnologies i Dret del Treball	61	dl 18.00 a 19.00* dx 17.00 a 19.00
20078	Dret de Danys (Dret)	11	dj 9.00 a 10.00 dv 10.00 a 12.00
		61	dj 15.00 a 16.00* dv 16.00 a 18.00
		62	dj 15.00 a 16.00 dv 16.00 a 18.00
22314	Teoria de l'Organització (Administració i Direcció d'Empreses)	1	dm 10.30 a 13.10
		51	dm 16.30 a 19.10
21081	Treball domèstic i vida quotidiana (Sociologia)	1	dm i dj 12.00 a 13.30

* Aquestes assignatures estan incloses a l'horari.

Complements de Formació

Codi	Assignatura	Grup	Horari	Semestre	Crèdits
28243	Dret del treball	1	dl 10.00 a 12.00 dm 11.00 a 12.00	Anual	9
		51	dl 17.00 a 19.00 dm 18.00 a 19.00	Anual	9
24754	Economia de l'Empresa	1	dx 9.00 a 11.00 dj 10.00 a 11.00	1r	4,5
		51	dx 18.00 a 19.00 dj 16.00 a 18.00	1r	4,5
24746	Introducció a l'Economia Contemporània	1	dx 11.00 a 12.00 dv 9.00 a 11.00	1r	4,5
		51	dx 18.00 a 19.00 dv 18.00 a 20.00	1r	4,5
28244	Història Político-Social	1	dj i dv 11.00 a 13.00	1r	4,5
		51	dj 18.00 a 20.00 dv 16.00 a 18.00	1r	4,5
23126	Història de les Institucions Juridico-Laborals	1	dl 11.00 a 13.00 dx 11.00 a 12.00	2n	4,5
		51	dl 17.30 a 19.30 dx 17.30 a 18.30	2n	4,5
23097	Psicologia del Treball I	1	dm 12.30 a 13.30 dj 9.00 a 11.00	2n	4,5
		51	dm 18.00 a 19.00 dj 18.30 a 20.30	2n	4,5
23110	Psicologia del Treball II	1	dm 11.00 a 12.00 dj 12.00 a 14.00	2n	4,5
		51	dm 19.00 a 20.00 dj 16.30 a 18.30	2n	4,5
23107	Seguretat i Salut Laboral I	1	dl 13.00 a 14.00 dv 11.00 a 13.00	2n	4,5
		51	dl 19.30 a 20.30 dv 17.30 a 19.30	2n	4,5
23112	Seguretat i Salut Laboral II	1	dl 11.00 a 12.00 dv 9.00 a 11.00	1r	4,5
		51	dl 18.00 a 19.00 dv 18.00 a 20.00	1r	4,5



Horaris de la llicenciatura Dret + ADE (curs 2001-2002)

Primer curs - Primer semestre

hora	dilluns	dimarts	dimecres	dijous	divendres
09.00		28032			20053
09.30		Dret			Dret Romà
10.00		Constitucional I			(grup 02)
10.30		(grup 04)			
11.00		(anual)			
11.00	28032		28034	20053	28034
11.30	Dret		Teoria del Dret	Dret Romà	Teoria del Dret
12.00	Constitucional I		(grup 04)	(grup 02)	(grup 04)
12.00	(grup 04)		(anual)		(anual)
12.30	(anual)		28036		
13.00			Practicum I		
13.00	28036	28036	(grup 04)		
13.30	Practicum I	Practicum I			
14.00	(grup 04)	(grup 04)			
14.00					
14.30					
15.00					

Primer curs - Primer semestre

hora	dilluns	dimarts	dimecres	dijous	divendres
15.00					
15.05					
15.30					25026
16.00					Introducció a
16.00					l'Economia
16.20					(grup 52)
16.30					
17.00	25024		25024		25024
17.00	Matemàtiques		Matemàtiques		Matemàtiques
17.30	per a economistes I		per a economistes I		per a economistes I
17.45	(grup 54)		(grup 54)		(grup 54)
17.55	25026		25026	25029	
18.00	Introducció a		Introducció a	Economia Mundial I	
18.30	l'Economia		l'Economia	(grup 54)	
19.00	(grup 52)		(grup 52)	(anual)	
19.00					
19.10					
19.30					
20.00					
20.00					
20.30					
21.00					

Horaris de la llicenciatura Dret + ADE (curs 2001-2002)

Primer curs - Segon semestre

hora	dilluns	dimarts	dimecres	dijous	divendres
09.00	25030 Matemàtiques per a economistes II (grup 06)	28032 D. Constitucional I (grup 04) (anual)	25030 Matemàtiques per a economistes II (grup 06)		25030 Matemàtiques per a economistes II (grup 06)
09.30					
10.00					
10.00					
10.20					
11.00					
11.00	28032 Dret Constitucional I (grup 04) (anual)		28034 Teoria del Dret (grup 04) (anual)		28034 Teoria del Dret (grup 04) (anual)
11.30					
11.55					
12.00					
12.00		25028 Economia de l'Empresa (grup 06)			
12.30					
12.30					
13.00					
13.00					
13.20					
13.30					
13.30					
14.00					
14.00					
14.35					
15.00					
					25028 Economia de l'Empresa (grup 06)

Primer curs - Segon semestre

hora	dilluns	dimarts	dimecres	dijous	divendres
15.00	20060 Història del Dret Espanyol (grup 53)		20060 Història del Dret Espanyol (grup 53)		
15.05					
15.30					
16.00					
16.00					
16.20					
16.30					
17.00					
17.00		25029 Economia Mundial I (grup 54) (anual)			
17.30					
17.45					
17.55					
18.00					
18.30					
19.00					
19.00					
19.10					
19.30					
20.00					
20.00					
20.35					
21.00					
					25029 Economia Mundial I (grup 54) (anual)



Horaris de la diplomatura de Relacions Laborals (pla d'estudis de 1997)

Primer curs - Primer semestre (grup 01)

hora	dilluns	dimarts	dimecres	dijous	divendres
9.00	24743 Dret Constitucional	24743 Dret Constitucional	24744 Dret Privat (Dret Mercantil)	24744 Dret Privat (Dret Civil)	24746 Introducció a l'Economia Contemporània
10.00					
10.00	24751 Dret del Treball I	24751 Dret del Treball I	24746 Introducció a l'Economia Contemporània	23089 Història Social i Política Contemporània	23089 Història Social i Política Contemporània
11.00					
11.00					
12.00		24777 *Relacions Laborals i Informàtica	24777 *Relacions Laborals i Informàtica (quinzenal)		
12.00					
13.00					
13.00					
14.00					

(*) Optativa.

Primer curs - Primer semestre (grup 51)

hora	dilluns	dimarts	dimecres	dijous	divendres
16.00	24743 Dret Constitucional	24743 Dret Constitucional	24744 Dret Privat (Dret Mercantil)	24744 Dret Privat (Dret Civil)	23089 Història Social i Política Contemporània
17.00					
17.00	24751 Dret del Treball I	24751 Dret del Treball I	24746 Introducció a l'Economia Contemporània	23089 Història Social i Política Contemporània	24746 Introducció a l'Economia Contemporània
18.00					
18.00					
19.00		24777 *Relacions Laborals i Informàtica	24777 *Relacions Laborals i Informàtica (quinzenal)		
19.00					
20.00					
20.00					
21.00					

(*) Optativa.

Horaris de la diplomatura de Relacions Laborals (pla d'estudis de 1997)**Primer curs - Segon semestre (grup 01)**

hora	dilluns	dimarts	dimecres	dijous	divendres
9.00	24751 Dret del Treball I	24751 Dret del Treball I	24750 Comptabilitat	23097 Psicologia del Treball I	24750 Comptabilitat
10.00			24749 Sociologia de les Relacions Laborals		
11.00	24749 Sociologia de les Relacions Laborals	24771 *Introducció al Dret Processal	24771 *Introducció al Dret Processal	23092 Organització i Mètodes de Treball I	23092 Organització i Mètodes de Treball I
12.00					
13.00					
13.00		23097 Psicologia del Treball I			
13.30					

(*) Optativa.

Primer curs - Segon semestre (grup 51)

hora	dilluns	dimarts	dimecres	dijous	divendres
16.00	24751 Dret del Treball I	24751 Dret del Treball I	24750 Comptabilitat	23092 Organització i Mètodes de Treball I	24750 Comptabilitat
17.00			24749 Sociologia de les Relacions Laborals		
18.00	24749 Sociologia de les Relacions Laborals	23097 Psicologia del Treball I	24771 *Introducció al Dret Processal	23097 Psicologia del Treball I	23092 Organització i Mètodes de Treball I
19.00					
20.00					
20.30					

(*) Optativa.



Horaris de la diplomatura de Relacions Laborals (pla d'estudis de 1997)

Segon curs - Primer semestre (grup 01)

hora	dilluns	dimarts	dimecres	dijous	divendres
9.00	23104 Organització i Mètodes de Treball II	24760 Dret Sindical (anual)	24754 Economia de l'Empresa	23105 Economia del Treball	24753 Sociologia de l'Empresa
10.00				24754 Economia de l'Empresa	
10.00	23105 Economia del Treball	24753 Sociologia de l'Empresa	23104 Organització i Mètodes de Treball II		24760 Dret Sindical (anual)
11.00					
11.00	23105 Economia del Treball	24753 Sociologia de l'Empresa	23104 Organització i Mètodes de Treball II		24760 Dret Sindical (anual)
12.00					
12.00					
13.00					
13.00					
13.30					

Segon curs - Primer semestre (grup 51)

hora	dilluns	dimarts	dimecres	dijous	divendres
16.00	23105 Economia del Treball	24760 Dret Sindical (anual)	23104 Organització i Mètodes de Treball II	24754 Economia de l'Empresa	24753 Sociologia de l'Empresa
17.00					
17.00	23104 Organització i Mètodes de Treball II	24753 Sociologia de l'Empresa	24754 Economia de l'Empresa	23105 Economia del Treball	24760 Dret Sindical (anual)
18.00					
18.00	23104 Organització i Mètodes de Treball II	24753 Sociologia de l'Empresa	24754 Economia de l'Empresa	23105 Economia del Treball	24760 Dret Sindical (anual)
19.00					
19.00					
20.00					

(*) Optativa.

Horaris de la diplomatura de Relacions Laborals (pla d'estudis de 1997)**Segon curs - Segon semestre (grup 01)**

hora	dilluns	dimarts	dimecres	dijous	divendres
9.00	24760 Dret Sindical (anual)	23120 *Societats Mercantils	24760 Dret Sindical (anual)	24756 Dret Administratiu i Tributari	24756 Dret Administratiu i Tributari
10.00				23109 Direcció i Gestió de Personal I	
11.00	23126 *Història de les Institucions Juridicolaborals	23110 Psicologia del Treball II	23126 *Història de les Institucions Juridicolaborals		23107 Seguretat i Salut Laboral I
12.00		23120 *Societats Mercantils (pràctiques)	23109 Direcció i Gestió de Personal I	23110 Psicologia del Treball II	
13.00	23107 Seguretat i Salut Laboral I				
14.00					

(*) Opativa.

Segon curs - Segon semestre (grup 51)

hora	dilluns	dimarts	dimecres	dijous	divendres
15.30	24760 Dret Sindical (anual)	23120 *Societats Mercantils	24760 Dret Sindical (anual)	24756 Dret Administratiu i Tributari	24756 Dret Administratiu i Tributari
16.30				23110 Psicologia del Treball II	
17.30	23126 *Història de les Institucions Juridicolaborals	*Societats Mercantils (pràctiques)	23126 *Història de les Institucions Juridicolaborals		23107 Seguretat i Salut Laboral I
18.30			23109 Direcció i Gestió de Personal I	23109 Direcció i Gestió de Personal I	
19.30	23107 Seguretat i Salut Laboral I	23110 Psicologia del Treball II			
20.30					

(*) Opativa.



Horaris de la diplomatura de Relacions Laborals (pla d'estudis de 1997)

Terçer curs - Primer semestre (grup 01)

hora	dilluns	dimarts	dimecres	dijous	divendres
9.00	23108 Dret de la Seguretat Social I	24762 Dret del Treball II	23108 Dret de la Seguretat Social I	23114 Direcció i Gestió de Personal II	23112 Seguretat i Salut Laboral II
10.00					
10.00					
11.00	23112 Seguretat i Salut Laboral II		23114 Direcció i Gestió de Personal II	23123 *Relacions de Treball dins les Administracions Públiques	23123 *Relacions de Treball dins les Administracions Públiques
11.00					
12.00					
12.00	23122 *Comunicació en els Grups Laborals 24773	23122 *Comunicació en els Grups Laborals 24773			
13.00					
13.00	*Règim Tributari de les Activitats Empre- sariars i Professionals	*Règim Tributari de les Activitats Empre- sariars i Professionals			
14.00					

(*) Optativa.

Terçer curs - Primer semestre (grup 51)

hora	dilluns	dimarts	dimecres	dijous	divendres
16.00	23108 Dret de la Seguretat Social I	24762 Dret del Treball II	23108 Dret de la Seguretat Social I	23123 *Relacions de Treball dins les Administracions Públiques	23123 *Relacions de Treball dins les Administracions Públiques
17.00					
17.00					
18.00	23112 Seguretat i Salut Laboral II		23114 Direcció i Gestió de Personal II	23114 Direcció i Gestió de Personal II	23112 Seguretat i Salut Laboral II
18.00					
19.00					
19.00	23122 *Comunicació en els Grups Laborals 24773	23122 *Comunicació en els Grups Laborals 24773			
20.00					
20.00	*Règim Tributari de les Activitats Empre- sariars i Professionals	*Règim Tributari de les Activitats Empre- sariars i Professionals			
21.00					

(*) Optativa.

Horaris de la diplomatura de Relacions Laborals (pla d'estudis de 1997)

Terçer curs - Segon semestre (grup 01)

hora	dilluns	dimarts	dimecres	dijous	divendres
9.00	24769 *Dret Processal Laboral	23118 *Relacions Laborals a Catalunya	23121 *Mercat de Treball	24769 *Dret Processal Laboral	24765 Dret de la Seguretat Social II
10.00					
10.00					
11.00	24775 *Relacions Laborals Comparades	23121 *Mercat de Treball	23118 *Relacions Laborals a Catalunya		
11.00					
12.00			24766 Ordenació Jurídica de la Seguretat i la Salut en el Treball		24766 Ordenació Jurídica de la Seguretat i la Salut en el Treball
12.00					
13.00			24775 *Relacions Laborals Comparades		
13.00					
14.00					

(*) Optativa.

Terçer curs - Segon semestre (grup 51)

hora	dilluns	dimarts	dimecres	dijous	divendres
16.00	24775 *Relacions Laborals Comparades	23121 *Mercat de Treball	23121 *Mercat de Treball	24775 *Relacions Laborals Comparades	24766 Ordenació Jurídica de la Seguretat i la Salut en el Treball
17.00					
17.00				24769 *Dret Processal Laboral	
18.00					
18.00	24769 *Dret Processal Laboral	23118 *Relacions Laborals a Catalunya	24766 Ordenació Jurídica de la Seguretat i la Salut en el Treball		23118 *Relacions Laborals a Catalunya
19.00					
19.00			24765 Dret de la Seguretat Social II		24765 Dret de la Seguretat Social II
20.00					
20.00					
21.00					

(*) Optativa.

CRÈDITS DE LLIURE ELECCIÓ. Curs 2001-2002

Assignatures d'universitat

CODI	ASSIGNATURA	CRÈDITS	ASSIGNATURA ADREÇADA A:	SEMESTRE	GRUP	HORARI
	Protecció internacional de l'individu	5	Tota la Universitat	2	1	Dj de 12.00 a 15.00
27171	Tècniques de comunicació, persuasió i relacions interpersonals del grup	4,5	Alumnes de Dret	2	1	Dj de 17.00 a 20.00
27840	Imatges del Dret al cinema	5	Alumnes de Dret/CC. Comunicació	2	1	Dj de 13.30 a 16.30
27145	Llenguatge jurídic II	4,5	Alumnes de Dret (2n cicle)	2	1	Dv de 15.30 a 18.30
27143	Bioètica i dret	4,5	Alumnes de Dret/Tots els centres	2	1	Di de 17.30 a 19.30 i Dv 16.30 a 17.30
27172	Parlar en públic, estratègies i Tècniques	4,5	Alumnes de Dret	1	1	Di de 9.00 a 12.00
27168	Bases lingüístiques del text jurídic: teoria i pràctica (castellà)	4,5	Alumnes de Dret	2	1	Dj de 9.00 a 12.00
27169	Bases lingüístiques del text jurídic: teoria i pràctica (castellà)	4,5	Alumnes de Dret	1	1	Dj de 10.00 a 13.00
27170	Elements de retòrica aplicada al discurs jurídic	4,5	Alumnes de Dret	1	1	Di de 12.00 a 14.00 i Dm 11.00 a 12.00
				2	2	Dx de 10.00 a 13.00
27859	<i>Practicum</i> (Simulació de judicis) Civil i Penal	7,5	Alumnes de Dret	1	1	Dj de 15.30 a 20.30
				1	2	A determinar
27146	Curs propèdèutic de Dret	4,5	Alumnes de Dret (1r curs per primera vegada)	1	1	A determinar
27839	Dret mèdic	5	Alumnes de Dret/Medicina	1	1	A determinar
27841	Dictadura franquista i relacions laborals	6	Tota la Universitat	2	1	Dj i Dv 13.30 a 15.30
	Protecció Social complementària	4,5	Alumnes de Ciències del Treball/Dret/Relacions Laborals/Econòmiques/ADE/Empresarials	2	1	A determinar

ENSENYAMENTS I ACTIVITATS QUE PODEN SER RECONEGUTS AMB CRÈDITS DE LLIUERE ELECCIÓ

ACTIVITAT	N. CRÈDITS	ASSIGNATURA ADREÇADA A:	SEMESTRE	HORARI
Seminari <i>Dret i Llengua</i>	1,5	Tota la Universitat	2	A determinar
Nocions bàsiques d'Informàtica pràctica	4,5	Alumnes de Dret	1	Di i Dm de 15.00 a 16.30
Bases de dades aplicades al món jurídic	4,5	Alumnes de Dret	2	Di i Dm de 13.00 a 14.30
Curs d'estratègies d'aprenentatge	2,5	Alumnes de Relacions Laborals	1	Di de 12.00 a 13.30 Di de 19.00 a 20.30
Empresa i responsabilitat	1,5	Tota la Universitat	1	A determinar
Curs d'introducció al Dret	1,5	Alumnes de Dret	1	A determinar
IX Congrés d'alumnes de Dret Penal	1,5	Alumnes de Dret	2	A determinar
Llenguatge Jurídic I	4,5	Tota la Universitat	1 i 2	Per consultar cursos i horaris adreçar-se al Gabinet de Llengua Catalana a partir del mes de setembre

LLICENCIATURA DE DRET. Curs 2001-2002

Primera convocatòria del primer semestre

	DILLUNS 28-01	DIMARTS 29-01	DIMECRES 30-01	DIJOUS 31-02	DIVENDRES 01-02
1		20035 DRET CONSTITUCIONAL I		20037 INTR. AL DRET PROCESSAL	20036 TEORIA DEL DRET
2	20053 DRET ROMÀ		20055 PRACTICUM II		20054 D. INTERNACIONAL PÚBLIC
3	21320 DRET PENALECONÒMIC	20066 D. FINANCER I TRIBUTARI I	20075 D. MEDIAMBIENT 20079 DRET REGISTRAL	20070 HISTÒRIA DE LA CULTURA JURÍDICA MODERNA	20067 DRET MERCANTIL I
4	20093 INTR. A LA COMPTABILITAT GENERAL	20088 D. FINANCER I TRIBUTARI III			20086 DRET MERCANTIL III
	DILLUNS 04-02	DIMARTS 05-02	DIMECRES 06-02	DIJOUS 07-02	DIVENDRES 08-02
1		20034 DRET CIVIL I	20039 PRACTICUM I		20038 INTR. A L'ECONOMIA
2	20051 DRET PENAL II			20049 D. CONSTITUCIONAL III	
3	20074 DRET URBANÍSTIC	20064 DRET ADMINISTRATIU III	20073 DRET LOCAL	21321 DRETS FONAMENTALS	20077 RÈGIMS JURÍDICS DOMINICALS
4	20085 PRACTICUM IV	20097 DRET MARÍTIM	20103 DRET PRIVAT DE CATALUNYA		20089 DRET INTERNACIONAL PRIVAT
	DILLUNS 11-02	DIMARTS 12-02	DIMECRES 13-02	DIJOUS 14-02	DIVENDRES 15-02
1		20045 FINANCES PÚBLIQUES		20048 SISTEMES JURÍDICS CONTEMPORANIS	20047 TEORIA DE L'ESTAT
2	20050 DRET CIVIL III	20062 CRIMINOLOGIA	20063 ORGANITZACIONS INTERNACIONALS	20052 DRET ADMINISTRATIU I	
3	20068 DRET TREBALL I	20078 DRET DE DANYS	20071 ECONOMIA CONTEMPORÀNIA I INSTITUCIONS	20065 DRET CIVIL V	20072 DRET COMUNITAT DE LA LLIBRE CIRCULACIÓ
4	20076 DRET PÚBLIC ECONÒMIC	20090 FILOSOFIA DEL DRET	20094 DRET DE LA PROTECCIÓ SOCIAL		20087 DRET PROCESSAL II



LLICENCIATURA DE DRET. Curs 2001-2002

Primera convocatòria del segon semestre

	DILLUNS 10-06	DIMARTS 11-06	DIMERCRES 12-06	DIJOUS 13-06	DIVENDRES 14-06
1	20040 DRET CIVIL II	20042 PENSAMENT JURÍDIC CONTEMPORANI	20045 FINANCES PÚBLIQUES (OPTATIVA)*	20046 INTRODUCCIÓ A LA CIÈNCIA POLITICA 20047 TEORIA DE L'ESTAT	20044 DRET COMUNITARI DE LA LLIBRE CIRCULACIÓ
2		20059 DRET ADMINISTRATIU II		20058 DRET PENAL III	20060 HISTÒRIA DEL DRET ESPANYOL
3	20080 DRET FINANCER I TRIBUTARI II	21320 DRET PENAL ECONÒMIC (OPTATIVA)*	20079 DRET REGISTRAL (OPTATIVA)* 20073 DRET LOCAL (OPTATIVA)*	20083 DRET PROCESSAL I	20074 DRET URBANÍSTIC (OPT.)
4	20101 DRET FINANCER I TRIBUTARI IV	20100 DRET PROCESSAL III	20091 PRACTICUM IV	20102 DRET ECLESIASTIC DE L'ESTAT	20075 DRET DEL MEDI AMBIENT (OPT.)* 20103 DRET PRIVAT DE CATALUNYA
	DILLUNS 17-06	DIMARTS 18-06	DIMECRES 19-06	DIJOUS 20-06	DIVENDRES 21-06
1	SELECTIVAT	SELECTIVAT	SELECTIVAT	20062 CRIMINOLOGIA (OPT.)	20043 DRET PENAL I
2				20071 ECONOMIA CONTEMPORANIA (OPT.)*	20063 ORGANITZACIONS INTERNACIONALS (OPT.)
3				20093 INTRODUCCIÓ A LA COMPTABILITAT GENERAL	20082 DRET DEL TREBALL II
4					20104 INSTITUCIONS POLITIQUES DE CATALUNYA
	DILLUNS 24-06	DIMARTS 25-06	DIMECRES 26-06	DIJOUS 27-06	DIVENDRES 28-06
1		20057 DRET CIVIL IV	20048 SISTEMES JURÍDICS CONTEMPORANIS	20041 DRET CONSTITUCIONAL II	
2	SANT JOAN			20056 DRET CONSTITUCIONAL IV	20061 METODOLOGIA JURÍDICA I TEORIA DE LA INTERPRETACIÓ
3		20070 HISTÒRIA DE LA CULTURA JURÍDICA MODERNA	20077 RÈGIMS JURÍDICS DOMINICALS (OPT.) 20078 DRET DE DANYS (OPT.)*	20081 DRET MERCANTIL II	21321 DRETS FONDAMENTALS (OPT.)
4		20098 DRET DE L'ASSEGURANÇA (OPT.) 20097 DRET MARÍTIM (OPT.)*	20092 EXECUCIÓ PROCESSAL (OPT.)	20094 DRET DE LA PROTECCIÓ SOCIAL	21298 DRET ROMÀ: ESTUDI DE CASOS (OPT.) 20076 DRET PÚBLIC ECONÒMIC (OPT.)*

* Aquestes assignatures tenen la mateixa data d'examen tant per a la primera convocatòria del segon quadrimestre com per a la segona convocatòria del primer quadrimestre.

LLICENCIATURA DE DRET. Curs 2001-2002

Segona convocatòria del primer semestre

DILLUNS 01-07		DIMARTS 02-07		DIMECRES 03-07		DIDJOUS 04-07		DIVENDRES 05-07	
1	20048 SISTEMES JURÍDICS CONTEMPORANIS (OPT.)	20035 DRET CONSTITUCIONAL I	20034 DRET CIVIL I					20047 TEORIA DE L'ESTAT (OPT.)	
2	20054 DRET INTERNACIONAL PÚBLIC	20055 PRACTICUM II	20050 DRET CIVIL III	20063 ORGANITZACIONS INTERNACIONALS (OPT.)				20053 DRET ROMÀ	
3	20066 DRET FINANCER I TRIBUTARI I		20065 DRET CIVIL V	20077 RÈGIMS JURÍDICS DOMINICALS (OPT.)	20072 DRET COMUNITARI DE LA LLIBRE CIRCULACIÓ (OPT.)			20073 DRET LOCAL (OPT.)	20074 DRET URBANÍSTIC (OPT.)
4	20088 DRET FINANCER I TRIBUTARI III	20085 PRACTICUM IV	20103 DRET PRIVAT DE CATALUNYA	20087 DRET PROCESSAL II	20090 FILOSOFIA DEL DRET (OPT.)				
DILLUNS 08-07		DIMARTS 09-07		DIMECRES 10-07		DIDJOUS 11-07		DIVENDRES 12-07	
1	20036 TEORIA DEL DRET		20039 PRACTICUM I	20037 INTRODUCCIÓ AL DRET PROCESSAL				20038 INTRODUCCIÓ A L'ECONOMIA	
2	20049 DRET CONSTITUCIONAL III	20062 CRIMINOLOGIA (OPT.)	20051 DRET PENAL II					20052 DRET ADMINISTRATIU I	
3	21321 DRETS FONAMENTALS (OPT.)	20068 DRET DEL TREBALL I	20070 HISTÒRIA DE LA CULTURA JURÍDICA MODERNA (OPT.)	20067 DRET MERCANTIL I				20064 DRET ADMINISTRATIU III	
4		20089 DRET INTERNACIONAL PRIVAT	20093 INTRODUCCIÓ A LA COMPTABILITAT GENERAL (OPT.)	20086 DRET MERCANTIL III				20094 DRET DE LA PROTECCIÓ SOCIAL (OPT.)	

Les dates d'examen de les assignatures següents són les mateixes que per a la primera convocatòria del segon semestre:

20045 FINANCES PÚBLIQUES (OPT.)
 20071 ECONOMIA CONTEMPORÀNIA (OPT.)
 20075 DRET DEL MEDI AMBIENT (OPT.)

20076 DRET PÚBLIC ECONÒMIC (OPT.)
 20078 DRET DE DANYS (OPT.)
 20079 DRET REGISTRAL (OPT.)

20097 DRET MARÍTIM (OPT.)
 21320 DRET PENAL ECONÒMIC (OPT.)

LLICENCIATURA DE DRET. Curs 2001-2002

Segona convocatòria del segon semestre

	DILLUNS 02-09	DIMARTS 03-09	DIMECRES 04-09	DIJOUS 05-09	DIVENDRES 06-09
1	20049 PENSAMENT JURÍDIC CONTEMPORANI	20040 DRET CIVIL II	20043 ORGANITZACIONS INTERNACIONALS (OPT.)	20041 DRET CONSTITUCIONAL II	20047 TEORIA DE L'ESTAT (OPT.) 20048 SISTEMES JURÍDICS CONTEMPORANIS (OPT.)
2	20059 DRET ADMINISTRATIU II	20057 DRET CIVIL IV	20063 ORGANITZACIONS INTERNACIONALS (OPT.)	20056 DRET CONSTITUCIONAL IV	20062 CRIMINOLOGIA (OPT.)
3	20074 DRET URBANÍSTIC (OPT.)	20078 DRET DE DANYS (OPT.)	20083 DRET PROCESSAL I	20081 DRET MERCANTIL II	20080 DRET FINANCER I TRIBUTARI II 20073 DRET LOCAL (OPT.)
4	20075 DRET DEL MEDI AMBIENT (OPT.) 20102 DRET ECLESIASTIC DE L'ESTAT	20079 DRET REGISTRAL (OPT.) 21298 DRET ROMÀ-ESTUDI DE CASOS (OPT.) 20094 DRET DE LA PROTECCIÓ SOCIAL (OPT.)	20071 ECONOMIA CONTEMPORÀNIA (OPT.) 20100 DRET PROCESSAL III	20076 DRET PÚBLIC ECONOMIC (OPT.) 20103 DRET PRIVAT DE CATALUNYA	20101 DRET FINANCER I TRIBUTARI IV
	DILLUNS 09-09	DIMARTS 10-09	DIMECRES 11-09	DIJOUS 12-09	DIVENDRES 13-09
1	20043 DRET PENAL I	20046 FINANCES PÚBLIQUES (OPT.) 20046 INTR. A LA CIÈNCIA POLITICA (OPT.)	20045 FINANCES PÚBLIQUES (OPT.)	20044 DRET COMUNITARI GENERAL	20044 DRET COMUNITARI GENERAL
2	20058 DRET PENAL III	20061 METODOLOGIA JURÍDICA I 1ª DE LA INTERPRETACIÓ (OPT.)	20061 METODOLOGIA JURÍDICA I 1ª DE LA INTERPRETACIÓ (OPT.)	20060 HISTÒRIA DEL DRET ESPANYOL	20060 HISTÒRIA DEL DRET ESPANYOL
3	20082 DRET DEL TREBALL II	21321 DRETS FONAMENTALS (OPT.) 20070 Hª DE LA CULTURA JURÍDICA MODERNA (OPT.)	21321 DRETS FONAMENTALS (OPT.) 20070 Hª DE LA CULTURA JURÍDICA MODERNA (OPT.)	20077 RÈGIMS JURÍDICS DOMINICALS (OPT.) 21320 DRET PENAL DECONOMIC (OPT.)	20077 RÈGIMS JURÍDICS DOMINICALS (OPT.) 21320 DRET PENAL DECONOMIC (OPT.)
4	20091 PRACTICUM V 20092 EXECUCIÓ PROCESSAL (OPT.) 20093 INTR. A LA COMPTABILITAT (OPT.)	20104 INSTITUCIONS POLITIQUES DE CATALUNYA	20104 INSTITUCIONS POLITIQUES DE CATALUNYA	20097 DRET MARÍTIM (OPT.) 20098 DRET DE L'ASSEGURANÇA (OPT.)	20097 DRET MARÍTIM (OPT.) 20098 DRET DE L'ASSEGURANÇA (OPT.)

DIADA DE CATALUNYA
SELECTIVAT

LLICENCIATURA DE DRET (PLA NOU). Curs 2001-2002

Primera convocatòria del primer semestre

	DILLUNS 28-01	DIMARTS 29-01	DIMECRES 30-01	DIJOUS 31-01	DIVENDRES 01-02
1	20053 DRETROMÀ				
2					
3					
4					
	DILLUNS 04-02	DIMARTS 05-02	DIMECRES 06-02	DIJOUS 07-02	DIVENDRES 08-02
1	28036 PRACTICUM I				
2					
3					
4					



LLICENCIATURA DE DRET (PLA NOU). Curs 2001-2002

Primera convocatòria del segon semestre

	DILLUNS 10-06	DIMARTS 11-06	DIMECRES 12-06	DIJOUS 13-06	DIVENDRES 14-06
1	28031 DRET CIVIL I	28034 TEORIA DEL DRET	20045 FINANCES PÚBLIQUES (OPT.)*	20046 INTRODUCCIÓ A LA CIÈNCIA POLITICA (OPT.) 20047 TEORIA DE L'ESTAT (OPT.)	20060 HISTORIA DEL DRET ESPANYOL (*)
2					
3					
4					
	DILLUNS 17-06	DIMARTS 18-06	DIMECRES 19-06	DIJOUS 20-06	DIVENDRES 21-06
1	SELECTIVAT	SELECTIVAT	SELECTIVAT	28037 ECONOMIA POLITICA I HISENDA PÚBLICA	28033 DRET PENAL I
2					
3					
4					
	DILLUNS 24-06	DIMARTS 25-06	DIMECRES 26-06	DIJOUS 27-06	DIVENDRES 28-06
1	SANT JOAN		20048 SISTEMES JURÍDICS CONTEMPORANIS (OPT.)		
2					
3					
4					

(*) Només per als alumnes de les llicenciatures de Dret+ADE

LLICENCIATURA DE DRET (PLA NOU). Curs 2001-2002

Segona convocatòria del primer semestre

	DILLUNS 01-07	DIMARTS 02-07	DIMECRES 03-07	DIJOUS 04-07	DIVENDRES 05-07
1					20068 DRETROMA
2					
3					
4					
	DILLUNS 08-07	DIMARTS 09-07	DIMECRES 10-07	DIJOUS 11-07	DIVENDRES 12-07
1			28036 PRACTICUM I		
2					
3					
4					



LLICENCIATURA DE DRET (PLA NOU). Curs 2001-2002

Segona convocatòria del segon semestre

	DILLUNS 02-09	DIMARTS 03-09	DIMECRES 04-09	DIJOUS 05-09	DIVENDRES 06-09
1	28034 TEORIA DEL DRET	28031 DRET CIVIL I		28032 DRET CONSTITUCIONAL I	20047 TEORIA DE L'ESTAT (OPT.) 20048 SISTEMES JURÍDICS CONTEMPORANIS (OPT.)
2					
3					
4					

	DILLUNS 09-09	DIMARTS 10-09	DIMECRES 11-09	DIJOUS 12-09	DIVENDRES 13-09
1	28033 DRET PENAL I	20045 FINANCES PÚBLIQUES (OPT.) 20046 INTR. A LA CIÈNCIA POLITICA (OPT.)	DIADA DE CATALUNYA	SELECTIVAT	28037 ECONOMIA POLITICA I HISENDA PÚBLICA 20060 HISTORIA DEL DRET ESPANYOL (*)
2					
3					
4					

(*) Només per als alumnes de les llicenciatures de Dret+ADE

LLICENCIATURA CIÈNCIES DEL TREBALL. Curs 2001 -2002

Primera convocatòria del primer semestre



DIVENDRES 01-02

DIJOUS 31-01

DIMECRES 30-01

DIMARTS 29-01

DILLUNS 28-01

28096 IDENTITAT SOCIAL
I TREBALL

28093 POLITIQUES
SOCIOLABORALS I

1 28094 TEORIA DE LES RELACIONS
LABORALS II

DIVENDRES 08-02

DIJOUS 07-02

DIMECRES 06-02

DIMARTS 05-02

DILLUNS 04-02

28125 PROCESSOS DE
GLOBALITZACIÓ: MERCAT
DE TREBALL I RELACIONS
LABORALS

28121 HISTÒRIA SOCIAL I
JURÍDICA DE L'ESPANYA
CONTEMPORÀNIA (OPT.)

1 28095 ESTRUCTURA SOCIAL

LLICENCIATURA CIÈNCIES DEL TREBALL. Curs 2001-2002

Primera convocatòria del segon semestre

	DILLUNS 10-06	DIMARTS 11-06	DIMECRES 12-06	DIJOUS 13-06	DIVENDRES 14-06
1	28098 TEORIA DE LES RELACIONS LABORALS II	28100 SISTEMES JUDICIALS I EXTRAJUDICIALS	28099 FUNCIÓ I COMPETÈNCIA DIRECTIVA		
2					
	DILLUNS 17-06	DIMARTS 18-06	DIMECRES 19-06	DIJOUS 20-06	DIVENDRES 21-06
1	SELECTIUITAT	SELECTIUITAT	SELECTIUITAT	28092 DIRECCIÓ ESTRATÈGICA DE L'EMPRESA	
2					
	DILLUNS 24-06	DIMARTS 25-06	DIMECRES 26-06	DIJOUS 27-06	DIVENDRES 28-06
1	SANT JOAN	28097 ECONOMIA DEL TREBALL I	20078 DRET DE DANYS (opt.)	21321 DRETS FONAMENTALS (OPT.)	28123 NOVES TECNOLOGIES I DRET DEL TREBALL (OPT.)
2					

LLICENCIATURA CIÈNCIES DEL TREBALL. Curs 2001 -2002

Segona convocatòria del primer semestre



	DILLUNS 01-07	DIMARTS 02-07	DIMECRES 03-07	DIJOUS 04-07	DIVENDRES 05-07
1	28093 POLITIQUES SOCIOLABORALS I		28096 IDENTITAT SOCIAL I TREBALL		28095 ESTRUCTURA SOCIAL
2					
	DILLUNS 08-07	DIMARTS 09-07	DIMECRES 10-07	DIJOUS 11-07	DIVENDRES 12-07
1	28121 HISTORIA SOCIAL I JURIDICA DE L'ESPANYA CONTEMPORANIA (opt.)		28125 PROCESSOS DE GLOBALITZACIÓ: MERCAT DE TREBALL I RELACIONS LABORALS (opt.)		28094 TEORIA DE LES RELACIONS LABORALS I
2					

LLICENCIATURA CIÈNCIES DEL TREBALL. Curs 2001-2002

Segona convocatòria del segon semestre

	DILLUNS 02-09	DIMARTS 03-09	DIMECRES 04-09	DIJOUS 05-09	DIVENDRES 06-09
1	28100 SISTEMES JUDICIALS I EXTRAJUDICIALS	20078 DRET DE DANYS (opt.)	28099 FUNCIÓ I COMPETÈNCIA DIRECTIVA	28092 DIRECCIÓ ESTRATÈGICA DE L'EMPRESA	28097 ECONOMIA DEL TREBALL II
2					
	DILLUNS 09-09	DIMARTS 10-09	DIMECRES 11-09	DIJOUS 12-09	DIVENDRES 13-09
1	SELECTIVITAT	21321 DRETS FONAMENTALS (opt.) 28123 NOVES TECNOLOGIES I DRET DEL TREBALL	DIADA DE CATALUNYA	SELECTIVITAT	28098 TEORIA DE LES RELACIONS LABORALS II
2					

LLICENCIATURA RELACIONS LABORALS. Curs 2001 - 2002

Primera convocatòria del primer semestre

	DILLUNS 28-01	DIMARTS 29-01	DIMECRES 30-01	DIJOUS 31-01	DIVENDRES 01-02
1		24746 INTRODUCCIÓ A L'ECONOMIA CONTEMPORÀNIA			24743 DRET CONSTITUCIONAL
2	23104 ORGANITZACIÓ I MÈTODES DE TREBALL II			23105 ECONOMIA DE TREBALL	
3			23122 COMUNICACIÓ EN ELS GRUPS LABORALS (OPT.)		
	DILLUNS 04-02	DIMARTS 05-02	DIMECRES 06-02	DIJOUS 07-02	DIVENDRES 08-02
1		24777 RELACIONS LABORALS I INFORMÀTICA (OPT.)	23089 H.º SOCIAL I POLÍTICA CONTEMPORÀNIA		
2	24733 RÈGIM TRIBUTARI DE LES ACTIV. EMPRES. I PROF. (OPT.)				24754 ECONOMIA DE L'EMPRESA
3			23123 REL. TREBALL DINS LES ADMINIST. PÚBLIQUES (OPT.)	23108 DRET DE LA SEGURETAT SOCIAL I	23112 SEGURETAT I SALUT LABORAL
	DILLUNS 11-02	DIMARTS 12-02	DIMECRES 13-02	DIJOUS 14-02	DIVENDRES 15-02
1	24744 DRET PRIVAT (CIVIL)	24744 DRET PRIVAT MERCANTIL			
2			24753 SOCIOLOGIA DE L'EMPRESA		
3		24762 DRET DEL TREBALL II			23114 DIRECCIÓ I GESTIÓ DE PERSONAL II



LLICENCIATURA RELACIONS LABORALS. Curs 2001-2002

Primera convocatòria del segon semestre

	DILLUNS 10-06	DIMARTS 11-06	DIMECRES 12-06	DIJOUS 13-06	DIVENDRES 14-06
1	24751 DRET DEL TREBALL I	24750 COMPTABILITAT	23092 ORGANITZACIÓ I MÈTODES DE TREBALL I		
2		23107 SEGRETAT I SALUT LABORAL I		24760 DRET SINDICAL	
3	24766 ORD. JURÍDICA DE LA SEGUR. I SALUT LABORAL	24765 DRET DE LA SEGRETAT SOCIAL II	24775 RELACIONS LABORALS COMPAREDES (OPT.)	24769 DRET PROCESSAL LABORAL (OPT.)	
	DILLUNS 17-06	DIMARTS 18-06	DIMECRES 19-06	DIJOUS 20-06	DIVENDRES 21-06
1	SELECTIVAT	SELECTIVAT	SELECTIVAT	23097 PSICOLOGIA DEL TREBALL I	
2				23126 H.º DE LES RELACIONS JURÍDICO LABORALS I LES RR.LL. (OPT.)	23110 PSICOLOGIA DEL TREBALL II
3					23121 MERCAT DEL TREBALL (OPT.)
	DILLUNS 24-06	DIMARTS 25-06	DIMECRES 26-06	DIJOUS 27-06	DIVENDRES 28-06
1			24749 SOCIOLOGIA DE LES RELACIONS LABORALS		24771 INTRODUCCIÓ AL DRET PROCESSAL (OPT.)
2	SANT JOAN	24756 DRET ADMINISTRATIU I TRIBUTARI		23120 SOCIETATS MERCANTILS (OPT.)	23109 DIRECCIÓ I GESTIÓ DE PERSONAL I
3			23118 RELACIONS LABORALS A CATALUNYA (OPT.)		

LLICENCIATURA RELACIONS LABORALS Curs. 2001-2002

Segona convocatòria del primer semestre

	DILLUNS 01-07	DIMARTS 02-07	DIMECRES 03-07	DIJOUS 04-07	DIVENDRES 05-07
1		24746 INTRODUCCIÓ A L'ECONOMIA CONTEMPORÀNIA	24777 RELACIONS LABORALS I INFORMATICA (OPT.)		24744 DRET PRIVAT (CIVIL)
2		23105 ECONOMIA DEL TREBALL		24753 SOCIOLOGIA DE L'EMPRESA	
3	23112 SEGURETAT I SALUT LABORAL II		23114 DIRECCIÓ I GESTIÓ DE PERSONAL II	23122 COMUNICACIÓ EN ELS GRUPS LABORALS (OPT.)	24762 DRET DEL TREBALL II
	DILLUNS 08-07	DIMARTS 09-07	DIMECRES 10-07	DIJOUS 11-07	DIVENDRES 12-07
1	23088 HISTÒRIA SOCIAL I POLÍTICA CONTEMPORÀNIA		24743 DRET CONSTITUCIONAL		24744 DRET PRIVAT (MERCANTIL)
2					23104 ORGANITZACIONS I MÈTODES DE TREBALL II
3	23123 REL. TREBALL DINS DE LES ADMINIS. PÚBLIQUES (OPT.)	24754 ECONOMIA DE L'EMPRESA	24773 RÈGIM TRIB. ACTIVITATS EMPRESARIALS I PROF. (OPT.)	23108 DRET DE LA SEGURETAT SOCIAL I	



LLICENCIATURA RELACIONS LABORALS Curs 2001-2002

Segona convocatòria del segon semestre

DILLUNS 02-09		DIMARTS 03-09		DIMECRES 04-09		DIDJOUS 05-09		DIVENDRES 06-09	
1	24750 COMPTABILITAT	24751 DRET DEL TREBALL I	24771 INTRODUCCIÓ AL DRET PROCESSAL (OPT.)	23092 ORGANITZACIÓ I MÈTODES DE TREBALL I					
2	24760 DRET SINDICAL	23126 H.ª INSTITUCIONS JURÍDICO LAB. I LES RR.LL. (OPT.)		23109 DIRECCIÓ I GESTIÓ DE PERSONAL					
3	24769 DRET PROCESSAL LABORAL (OPT.)		24746 ORDENACIÓ JURÍDICA DE LA SEG. I SALUT LABORAL	24765 DRET DE LA SEGURETAT SOCIAL II					
DILLUNS 09-09		DIMARTS 10-09		DIMECRES 11-09		DIDJOUS 12-09		DIVENDRES 13-09	
1	24749 SOCIOLOGIA DE LES RELACIONS LABORALS	23097 PSICOLOGIA DEL TREBALL I							
2	23120 SOCIETATS MERCANTILS (OPT.)	23110 PSICOLOGIA DEL TREBALL II						23107 SEGURETAT I SALUT LABORAL I	
3	23121 MERCAT DEL TEBALL (OPT.)	24775 RELACIONS LABORALS COMPARADES (OPT.)						23118 RELACIONS LABORALS A CATALUNYA (OPT.)	

DIADA DE CATALUNYA

SELECTIVITAT



5.2. Adreces electròniques

Cognoms i nom	Adreça electrònica
Abril Campoy, Joan Manel	joanmanel.abril@uab.es
Aguar Martínez, M. José	mariajose.aguar@uab.es
Alonso Suárez, Cristina	cristina.alonso@uab.es
Amat Llari, Eulàlia	mariaeulalia.amat@uab.es
Amenós Álamo, Joan	joan.amenos@uab.es
Amoroso Miranda, Jaime	jamoroso@volcano.uab.es
Andreassi Cieri, Alejandro	alejandro.andreassi@uab.es
Aragoneses Aguado, Alfonso	idfpa@blues.uab.es
Arenas García, Rafael	rafael.arenas@uab.es
Arias Abellan, M. Dolores	m.dolorsarias@uab.es
Arroyo Martínez, Ignacio	ignacio.arroyo@uab.es
Baena Aguilar, Àngel	angel.baena.@uab.es
Ballbé Mallol, Manuel	manuel.ballbé@uab.es
Barceló Serramalera, Mercè	mbarcelos@selene.uab.es
Bas Vilafranca, Àlex	alex.bax@uab.es
Beltrán García, Susana	susana.beltran@uab.es
Benitez Gallego, Carmen	carmen.benitez@uab.es
Blasco Gascó, Francisco de Paula	francisco.blasco@uab.es
Bodelon González, Encarna	bodelon@cc.uab.es
Bonet Esteva, Margarita	margarida.bonet@uab.es
Bonet Frigola, Xavier	xavier.bonet@uab.es
Brugué Torruella, Joaquim	quim.brugue@uab.es
Brunet Cid, Ferran	fbrunet@volcano.uab.es
Caballero Bastardo, Xavier	xavier.caballero@uab.es
Cachón Cadenas, Manuel J.	manueljesus.cachon@uab.es
Campuzano Vega, Susana	susana.campuzano@uab.es
Cañabate Pérez, José	j.canabate@blues.uab.es
Capelleras Segura, Joan Lluís	joanlluis.capellaras@uab.es
Carrasquer Oto, Pilar	pilar.carrasquer@uab.es
Casado Casado, Lucía	idpc22@blues.uab.es
Casanovas Romeu, Pompeu	pompeu@cc.uab.es

Cognoms i nom	Adreça electrònica
Cases Pallarès, Lluís	idda5@cc.uab.es
Cecchini Rosell, Xavier	xavier.cecchini@uab.es
Cid Moliné, Josep	josep.cid@uab.es
Costa Pons, Francesc	francesc.costa@uab.es
Cubells Serra, M. Eugènia	jcubells@senaca.uab.es
Cuenca Garcia, M. José	mariajose.cuenca@uab.es
Cueto Faus, M. del Carmen	idpte@cc.uab.es
Cugat Mauri, Míriam	miriam.cugat@uab.es
de Alós-Moner Vilar, Ramón	r.dealos@uab.es
de Lama Aymà, Alejandra	alejandra.delama@uab.es
Espuny Domingo, M. Cinta	marinta@cc.uab.es
Espuny Tomàs, M. Jesús	idpc7@cc.uab.es
Estadella Yuste, Olga	olga.estadella@uab.es
Feijóo Rey, M. José	mariajose.feijoo@uab.es
Fernández Amor, José Antonio	joseantonio.fernandez@uab.es
Fernández Palma, M. Rosa	rosa.fernandez@uab.es
Ferret Jacas, Joaquim	joaquim.ferret@uab.es
Fossas Espadaler, Enric	enric.fossa@uab.es
Frade Gobeo, Francisco Javier	franciscojavier.frade@uab.es
Franco Arias, Just	just.franco@uab.es
Franch Saguer, Marta	idda6@cc.uab.es
Freixes Montes, Jordi Ll.	Jordi.freixes@uab.es
Fuentes Gasó, Josep Ramon	josepramon.fuentes@uab.es
Gala Duran, Carolina	carolina.gala@uab.es
Gallego González, Núria	nuria.gallego@uab.es
García Arán, Mercedes	mercedes.garcia@uab.es
Garcia Barros, Gervasio	gervasio.garcia@uab.es
Gardeñes Santiago, Miquel	miquel.gardenes@uab.es
Gavara de Cara, Juan Carlos	juancarlos.gavara@uab.es
Gerpe Landín, Manuel	manuel.gerpe@uab.es
Gete-Alonso Calera, M. Carmen	maricarmen.gete-alonso@uab.es
Gifreu Font, Judith	judithgifreu@uab.es
Giménez Alcover, Pilar	p.gimenez@cc.uab.es
Ginesta Amargós, Josep	josep.ginesta@uab.es



Cognoms i nom

Adreça electrònica

Górriz López, Carles	carles.gorriz@uab.es
Guerrero Muñoz, M. Carmen	maricarmen.guerrero@uab.es
Herrero Nicolás, Josep A.	josep.herrero@uab.es
Hernan Fernández, Manel	manel.hernan@uab.es
Huelmo Regueiro, Josefina C.	idpr7@cc.uab.es
Jiménez Cortés, Claudia	claudia.jimenez@uab.es
Larrauri Pijoan, Elena	elena.larrauri@uab.es
López Bellosta, Montserrat	montse.lopez@uab.es
Llobet Aguado, Josep	idptb@cc.uab.es
Llorca Albero, Joan Maria	josemaria.llorca@uab.es
Llorente Casas, Montserrat	idpr6@cc.uab.es
Mañé Vernet, Ferran	fmañe@volcano.uab.es
Martín Artilles, Antonio	antonio.martin@uab.es
Martínez Jiménez, M. Isabel	idpv5@cc.uab.es
Martínez Quirante, Roser	roser.martinez@uab.es
Mateu Vilaseca, Marcel	marcel.mateu@uab.es
Mercadal Vidal, Francisco	francisco.mercadal@uab.es
Milian Massana, Antoni	antoni.milian@uab.es
Miquel Rodríguez, Jorge	idpv4@cc.uab.es
Mirón Hernández, M. del Mar	ifpd25@blues.uab.es
Molas Batllori, Isidre	isidre.molas@uab.es
Moles Plaza, Ramon J.	ramon.moles@uab.es
Molina Martínez, Marisol	marisol.molina@uab.es
Morales Prats, Fermín	fermin.morales@uab.es
Morera Morral, Vicenç	vicenc.morera@uab.es
Morral Soldevila, Ramon	idpv7@cc.uab.es
Navarro Valverde, Sara	sara.navarro@uab.es
Navarro Villanueva, M. Carmen	maricarmen.navarro@uab.es
Navas Navarro, Susana	susana.navas@uab.es
Núñez Zorrilla, M. Carmen	maricarmen.nunez@uab.es
Orriols Sallés, M. Àngels	idda4@cc.uab.es
Padrós Reig, Carles	carlos.padros@uab.es
Pallarès Parejo, Susana	susana.pallares@uab.es
Para Martín, Antonio	antoni.para@uab.es

Cognoms i nom	Adreça electrònica
Pastor Martínez, Albert	albert.pastor@uab.es
Paz Torres, Olga	olga.paz@uab.es
Peretó García, Montserrat	idphb@blues.uab.es
Pérez Amorós, Francisco	ifpd23@blues.uab.es
Pérez Francesch, Joan Lluís	joanlluis.perez@uab.es
Perlado Ortiz de Pinedo, P. A.	pedro.perlado@uab.es
Pi Llorens, Montserrat	montsepi@cc.uab.es
Pons Cánovas, Ferran	ferran.pons@uab.es
Pons de Vall Alomar, Marta	marta.ponsdevall@uab.es
Pont Castejón, Isabel	isabel.pont@uab.es
Puig Ferriol, Lluís	lluis.puig@uab.es
Puigpelat Martí, Francesca	puigpelat@cc.uab.es
Ramos Morilla, Xavier	xramos@volcano.uab.es
Rebollo Izquierdo, Óscar	iesc59@uab.es
Rebollo Vargas, Rafael	rafael.rebollo@uab.es
Recio Andreu, Albert	arecio@volcano.uab.es
Remotti Carbonell, José C.	josecarlos.remotti@uab.es
Reynal Querol, Núria	nuriarq@cc.uab.es
Rialp Criado, Àlex	alex.rialp@uab.es
Riba Trepac, Cristina	cristina.riba@uab.es
Riera Micaló, Pere	ariera@volcano.uab.es
Roca Sagarra, Joan	iddaroca@cc.uab.es
Roig Batalla, Antoni	antoni.roig@uab.es
Ruiz Soto, Pedro	idpr4@cc.uab.es
Salas Velasco, A. Cristina	ajrsenra@gio.es
Sánchez Torres, Esther	ifpd3@blues.uab.es
Santos Arnau, Lúdia	lidia.santos@uab.es
Serrano González, Antonio	antonio.serrano.gonzalez@uab.es
Solà Franquesa, Joan M.	joanmaria.sola@uab.es
Solà Monells, Xavier	iddt3@cc.uab.es
Solé Cot, Sebastià	sebastia.sole@uab.es
Solé Resina, Judit	judith.sole@uab.es
Suay Hernández, B. Celia	celia.suay@uab.es
Tarabini-Castellani Aznar, Margarita	ifpd24@blues.uab.es



Cognoms i nom

Adreça electrònica

Tort-Martorell Llabrés, Carne

carne.tort-martorell@uab.es

Urios Aparici, Cristina

urios@cc.uab.es

Vallés Vives, Francesc

francesc.valles@uab.es

Vilà Costa, Blanca

blanca.vila@uab.es

Vilarrubias Guillamet, Felio

idpv6@cc.uab.es

Ysàs Solanes, Maria

maria.ysas@uab.es

Zapater Duque, Esther

idip9@cc.uab.es

5.3. Plànols

Campus de la Universitat Autònoma de Barcelona a Bellaterra

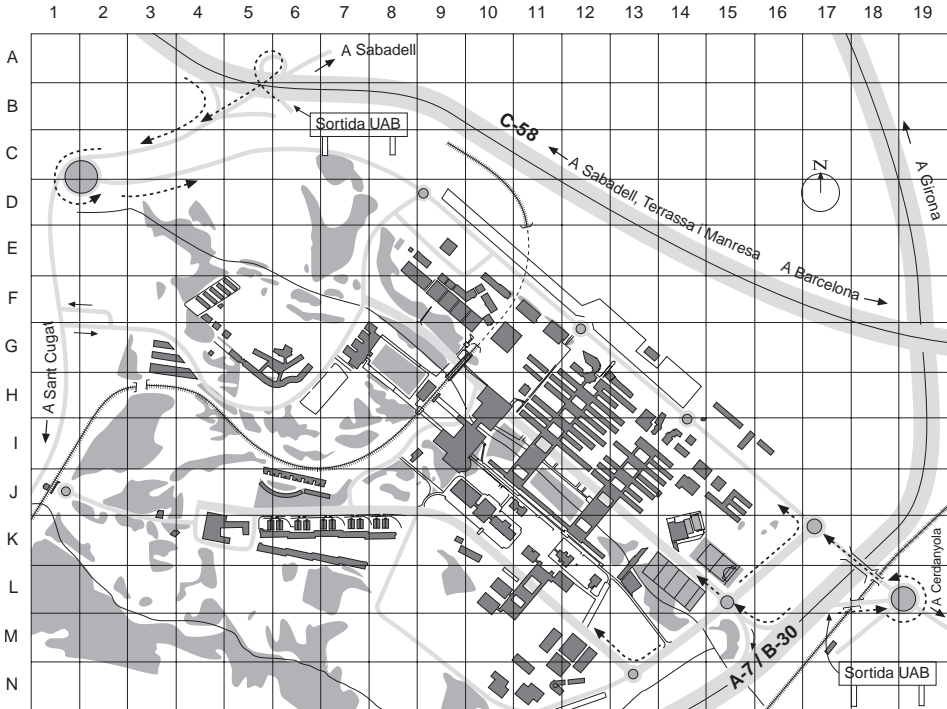

CENTRES DOCENTS

Escola de Doctorat i de Formació Continuada, 8I-9I
 Escola de Prevenció i Seguretat Integral, 4K
 Escola Tècnica Superior d'Enginyeria, 15J
 Escola Universitària de Turisme i Direcció Hotelera, 4K
 Facultat de Ciències, 13I-13J
 Facultat de Ciències de l'Educació, 9F-10F
 Facultat de Ciències de la Comunicació, 10J
 Facultat de Ciències Econòmiques i Empresariales, 12I
 Facultat de Ciències Polítiques i de Sociologia, 11H
 Facultat de Dret, 11I
 Facultat de Filosofia i Lletres, 12H
 Facultat de Medicina, 11L
 Facultat de Psicologia, 12H
 Facultat de Traducció i d'Interpretació, 10G
 Facultat de Veterinària, 6H
 Aulari Central, 11J

INSTITUTS I CENTRES DE RECERCA

Centre d'Estudis Demogràfics, 11G

Centre de Documentació Europea, 11G
 Centre de Recerca Ecològica i d'Aplicacions Forestals (CREAF), 13J
 Centre de Visió per Computador, 15J
 Centre Nacional de Microelectrònica (CNM), 13I
 Granges Experimentals, 4F
 Hospital Clínic Veterinari, 4G
 Institut d'Anàlisi Econòmica (IAE), 11H
 Institut d'Estudis Regionals i Metropolitans de Barcelona, 3K
 Institut d'Investigació en Intel·ligència Artificial, 14I
 Institut de Biotecnologia i de Biomedicina «Vicent Villar i Palasi» (IBB), 11K
 Institut de Ciència de Materials de Barcelona, 14I
 Institut de Ciències de l'Educació (ICE), 7G
 Institut de Física d'Altes Energies (IFAE), 13I
 Institut Universitari d'Estudis Europeus, 11G
 Planta de Tecnologia dels Aliments, 4F
 Servei d'Estabulari, 12L
 Taller de Mecànica i d'Electrònica, 14I

SERVEIS

Biblioteca d'Humanitats, 11G

Edifici d'estudiants, sala cinema i sala teatre, 10H
 Gespa: Fundació Privada, 10K
 Para Mòbil, 3G
 Punt d'Informació, 10I
 Rectorat, Consell Social, Gerència, 7G
 Servei Assistencial de Salut, 9K
 Servei d'Activitat Física (SAF), 13L-14K
 Servei d'Idiomes Moderns (SIM), 11L
 Servei d'Informàtica, 14J
 Serveis Universitaris Plaça Cívica, 10I
 Treball Campus, 9I
 Via Universitària i Cases Sert, 6K

ALTRES LLOCS D'INTERÈS

Bombers de la Generalitat de Catalunya, 15I
 Escola de Bellaterra - Col·legi Públic, 9E
 Estació de Bellaterra FGC, 1J
 Estació de Renfe Cerdanyola-Universitat, 17M
 Estació Universitat Autònoma FGC, 9H
 Hotel Melià Confort Campus, 4K
 Institut de Babxillerat «Pere Calders», 9E
 Laboratori General d'Assaigs i d'Investigacions de la Generalitat de Catalunya, 12M