



**la guia de**

**L'ESTUDIANT**

**2004-2005**

Facultat de Dret

la guia de

L'ESTUDIANT

2004-2005

**UAB**

Universitat Autònoma de Barcelona

Facultat de Dret  
Universitat Autònoma de Barcelona  
08193 Bellaterra (Cerdanyola del Vallès)  
Telèfons: 93 581 10 62 / 93 581 10 63  
Fax: 93 581 27 32  
Adreça electrònica: [ga.dret@uab.es](mailto:ga.dret@uab.es)

Editat per la  
Universitat Autònoma de Barcelona  
08193 Bellaterra (Barcelona)

Imprès pel Servei de Publicacions  
de la Universitat Autònoma de Barcelona  
Edifici Rectorat  
08193 Bellaterra

Dipòsit legal: B-31106-2004

# Índex

<b>1. La Facultat</b> .....	5
1.1. Salutació de la degana .....	7
1.2. Com s'organitza .....	8
1.2.1. Equip de Deganat .....	8
1.2.2. Els estudiants .....	9
1.2.3. Síndic dels Universitaris de Dret .....	9
1.2.4. Administració de Centre .....	9
<b>2. Els Estudis</b> .....	11
2.1. Estructura docent .....	13
2.2. Els nostres estudis .....	24
2.2.1. Llicenciatura de Dret. Pla d'estudis de 1992 / Calendari d'exàmens .....	24
2.2.2. Breu descripció de les assignatures .....	31
2.2.3. Incompatibilitats .....	37
2.2.4. Sortides professionals .....	39
2.2.5. Llicenciatura de Dret. Pla d'Estudis de 2001 / Calendari d'exàmens .....	40
2.2.6. Breu descripció de les assignatures .....	61
Quadre d'adaptacions .....	67
Quadre d'incompatibilitats .....	69
2.2.7. Programa de pràctiques externes .....	71
2.2.8. Llicenciatura de Ciències del Treball. Pla d'Estudis de 2001 / Calendari d'exàmens .....	76
2.2.9. Breu descripció de les assignatures .....	84
2.2.10. DRET + ADE / Calendari d'exàmens .....	87
2.2.11. Diplomatura de Relacions Laborals. Pla d'Estudis de 1997 / Calendari d'exàmens .....	93
2.2.12. Breu descripció de les assignatures .....	101
2.2.13. Incompatibilitats .....	105
2.2.14. Programa de pràctiques externes .....	106
2.2.15. Sortides professionals .....	107
2.2.16. Lliure elecció ofertada per al Facultat de Dret .....	108
<b>3. Lliure elecció</b> .....	111
Com es pot cursar la lliure elecció .....	113
3.1. Assignatures d'universitat .....	115
Assignatures d'universitat impartides a les escoles universitàries adscrites i centres vinculats .....	125

Assignatures que formen part d'una menció, i no són de cap pla d'estudis, que també es poden cursar com assignatures d'universitat . . . . .	131
Assignatures de complements de formació de la llicenciatura de Documentació i que es poden cursar com assignatures d'universitat de l'itinerari campus-Documentació . . . . .	132
3.2. Assignatures d'universitat en format virtual. Estudis compartits . . . . .	133
Assignatures de lliure elecció a distància ofertes per l'Oficina de l'Autònoma Interactiva Docent (OAID) i realitzades en col·laboració amb altres universitats . . . . .	133
Projecte Metacampus (Assignatures compartides UAB-UOC) . . . . .	133
Projecte Campus Global (assignatures compartides UAB-UPM) . . . . .	134
Projecte Intercampus (assignatures compartides amb altres universitats catalanes) . . . . .	135
3.3. Assignatures específiques de didàctica . . . . .	139
<b>4. Programes d'intercanvi . . . . .</b>	<b>141</b>
<b>5. Els serveis . . . . .</b>	<b>145</b>
5.1. Gestió Acadèmica . . . . .	147
5.2. Suport logístic i Punt d'Informació . . . . .	148
5.3. Biblioteca . . . . .	149
5.4. Servei d'Informàtica Distribuïda de Ciències Socials . . . . .	153
<b>6. L'agenda . . . . .</b>	<b>157</b>
6.1. Dates que cal recordar . . . . .	159

# 1. LA FACULTAT



## 1.1. Salutació de la degana

Benvolguts estudiants,

Iniciem un nou curs. Espero que els que ja coneixeu la Facultat seguiu amb la il·lusió de sempre per continuar els estudis, i confio en què les expectatives dels nous a l'escollir la nostra Facultat no quedaran defraudades. Tots els que treballem a la Facultat farem el necessari per aconseguir-ho.

Durant el curs passat hem estat ocupats en completar la reforma institucional que ens exigeix la promulgació de la *Ley Orgánica de Universidades* i la Llei d'Universitats Catalanes. Tenim uns Estatuts nous de la UAB i s'estan adaptant el Reglament de funcionament de les Facultats i dels departaments als nous Estatuts. Però, perquè aquests Estatuts siguin efectius, necessitem la vostra participació en tots aquells òrgans de govern en els que teniu participació. Us demano, doncs, un compromís personal per contribuir al bon govern de la Facultat.

El que també exigeix molts esforços a l'equip de govern de la Facultat és el canvi que suposarà per als estudis universitaris «l'acord de Bolonya» o «espai europeu d'educació superior». Amb ell es preten armonitzar les normes que regulen l'ensenyament universitari dins dels estats membres de la Comunitat Europea per tal de què pugui haver-hi més transparència i comparabilitat de cara a facilitar i fomentar la mobilitat dels estudiants i dels professors. Però Bolonya comporta, també, un plantejament diferent en quant al contingut dels ensenyaments: es tracte de primar l'aprenentatge, les actituds i les habilitats per damunt dels coneixements memorístics. Per aquest motiu, tenim un interès especial en demanar-vos la vostra ajuda per poder dissenyar uns plans d'estudis profitosos, tot i que no us afectaran a vosaltres sinó als propers estudiants de la Facultat.

Estem treballant també perquè les pràctiques externes puguin ser de més llarga durada i us permetin conèixer més d'una sortida professional.

Us torno a recordar que és important per al currículum anar a l'estranger i que per això és necessari que aprofundi en el coneixement d'una llengua estrangera.

La nostra Facultat és una de les més reconegudes de l'Estat Espanyol. Però això només es pot mantenir si tots els que hi treballem ens esforcem dia a dia per donar el millor de tots nosaltres.

FRANCESCA PUIGPELAT MARTÍ

*Degana*



---

## 1.2. Com s'organitza

### 1.2.1. Equip de Deganat

L'equip de govern actual va ser elegit pel Claustre de la Facultat de 17 d'abril de 2002 i té la composició següent:

#### **Degana**

Dra. Francesca Puigpelat Martí

#### **Vicedegana d'Ordenació Acadèmica**

Dra. Judith Solé Resina

#### **Vicedegà d'Infraestructura, Biblioteca i Noves Tecnologies**

Dr. Joan Manel Abril Campoy

#### **Vicedegà de Relacions Institucionals**

Dr. Rafael Arenas García

#### **Vicedegana d'Estudiants i Extensió Cultural**

Dra. Esther Zapater Duqué

#### **Vicedegà de *Practicum* i Pràctiques Externes de la Titulació de Dret i coordinador de la Titulació de Dret**

Dr. Josep M. de Dios Marcer

#### **Vicedegana de Pràctiques Externes de la Diplomatura de Relacions Laborals**

Dra. M. Jesús Espuny Tomàs

#### **Secretària de la Facultat**

Dra. Cristina Riba Trepal

#### **Coordinadors/ores**

##### **Coordinadora de les titulacions de Relacions Laborals i de CC. del Treball**

Dra. M. Jesús Espuny Tomas

##### **Coordinador de la titulació de Ade i Dret**

Dr. Carles Górriz López

##### **Coordinadora de mobilitat**

Dra. Pilar Giménez Alcover

### 1.2.2. Els estudiants

Situat a la planta baixa de l'edifici B, està al servei de tots els estudiants de la Facultat de Dret que desitgin dur a terme activitats relacionades amb la formació universitària.

**Telèfon:** 93 581 18 85

**Local:** despatx B2-111

### 1.2.3. Síndic dels Universitaris de Dret

El Síndic dels Universitaris de Dret és un òrgan comissionat del Claustre de la Facultat de Dret, amb qualitat d'autoritat acadèmica, que té com a missió la tutela dels drets dels universitaris.

El Síndic dels Universitaris de Dret és el doctor Joan Lluís Pérez Francesch, reelegit pel Claustre de la Facultat en la sessió de 17 d'abril de 2002.

**Despatx:** B2-156

**Telèfon:** 93 581 22 46

**Adreça electrònica:** joanlluis.perez@uab.es

### 1.2.4. Administració de Centre

#### Funcions

L'administradora de Centre és la responsable de l'administració dels serveis universitaris, del personal d'administració i serveis i de la gestió del pressupost de l'àmbit territorial que li ha estat delegat per la Gerència. L'administradora de Centre no podrà tenir encomanades funcions docents ni de recerca.

## Àmbit de responsabilitats

L'estructura administrativa per al desenvolupament de la docència homologada i la recerca bàsica de l'àmbit és la següent:

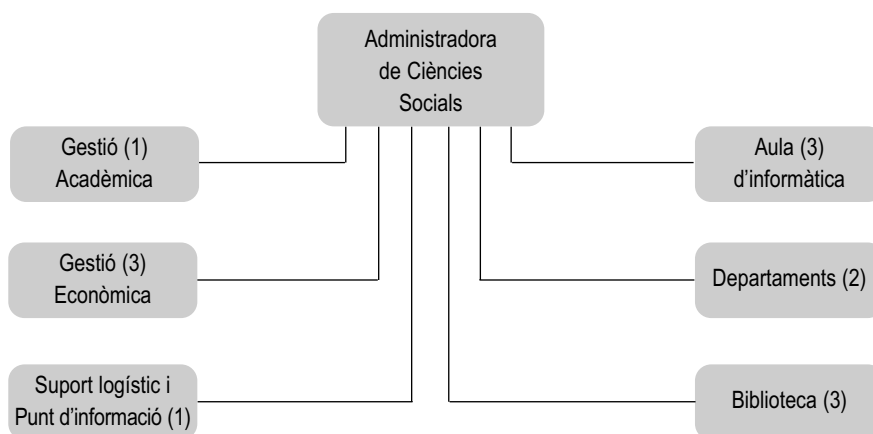

## Personal i mitjans de comunicació

### Administració de Centre

Gloria García Andrés Administradora de Centre  
 Adreça: Edifici B, porta B0-123  
 Telèfon: 93 581 20 63  
 Fax: 93 581 20 02  
 Adreça electrònica: ad.c.socials@uab.es

### Gestió Econòmica

Adreça: Edifici B, porta B0-123-F  
 Telèfon: 93 581 20 18  
 Fax: 93 581 20 02

## Horari d'atenció al públic

De dilluns a divendres, de 9.00 a 14.00 h i de 15.00 a 17.00 h, en període hàbil, segons el calendari acadèmic aprovat per la Junta de Govern.

- (1) Facultat de Dret, Facultat de Ciències Econòmiques i Empresariales i Facultat de Ciències Polítiques i de Sociologia.  
 (2) Dpt. de Dret Privat, Dpt. de Dret Públic i Ciències Historicojurídiques, Dpt. de Ciència Política i Dret Públic, Dpt. d'Economia i Història Econòmica, Dpt. d'Economia Aplicada, Dpt. d'Economia de l'Empresa, Dpt. de Sociologia.  
 (3) Serveis comuns a tot l'àmbit.

## **2. ELS ESTUDIS**



## 2.1. Estructura docent

(Actualitzada el 15 de maig de 2002)

### DEPARTAMENT DE CIÈNCIA POLÍTICA I DE DRET PÚBLIC

#### Director del Departament

Dr. Francesc de Carreras - Tels.: 93 581 17 67 / 93 581 22 36

#### Secretària del Departament

Dra. Montserrat Baras

#### Àrea de Dret Constitucional

Coordinadora: Marta Fernández de Frutos

Professorat	Despatx	Telefón	Correu electrònic
Algarrada Mengual, José	B2-114	93 581 33 73	jalgarrada@campus.uoc.es
Barceló Serramalera, Mercè	B2-166	93 581 33 74	merce.barcelo@uab.es
Borrell Mestre, Joaquim	B2-114	93 581 33 73	jborrell@cconsultiu.es
Carreras Serra, Francesc de	B2-168	93 581 22 34	fde_carreras@campus.uoc.es francesc.decarreras@uab.es
Casañas Adam, Elisenda	B2-114	93 581 33 73	elisenda.casanas@campus.uab.es
Dietrich Plaza, Cristina	B2-172	93 581 22 43	cristina.dietrich@uab.es
Fernández de Frutos, Marta	B2-166	93 581 33 74	marta.fernandez.frutos@uab.es
Fossas Espadaler, Enric	B2-170	93 581 33 94	enric.fossas@uab.es
Freixes Montes, Jordi	B2-174	93 581 22 42	jordi.freixes@uab.es
Freixes Sanjuan, Teresa	B2-172	93 581 22 43	tfreixes@telefonica.net
García Morales, María Jesús	B2-174	93 581 22 42	mariajesus.garcia@uab.es
Gavara de Cara, Juan Carlos	B2-162	93 581 22 38	juancarlos.gavara@uab.es
Gensana Riera, M. Àngels	IO-206	93 581 13 94	magensana@gencat.net
Gerpe Landín, Manuel	B2-158	93 581 15 20	manuel.gerpe@uab.es
Gil Márquez, Tomás	B2-114	93 581 33 73	gilmTM@diba.es
Guillén Lasierra, Francesc	B2-114	93 581 33 73	francesc.guillen@cpdp.uab.es
Marcet Morera, Joan	B2-160	93 581 15 22	joan.marcet@uab.es
Marhuenda García, Francisco	B2-114	93 581 33 73	fmarhuenda@larazon.es
Mateu Vilaseca, Marcel	B2-170	93 581 33 94	marcel.mateu@uab.es

Professorat	Despatx	Telèfon	Correu electrònic
Molas Batllori, Isidre	B2-160	93 581 15 22	isidre.molas@uab.es salam@diba.es
Pagès Massó, Josep	B2-114	93 581 33 73	josep.pages@uab.es
Pérez Francesch, Joan Lluís	B2-156	93 581 22 46	joanlluis.perez@uab.es
Remotti Carbonell, José Carlos	B2-186	93 581 33 69	remotti@ctv.es
Rodríguez Rey, Fernando	B2-114	93 581 33 73	fernando.rodriguez@xij.gencat.net
Rodríguez Santamaría, M. José	B2-166	93 581 33 73	mariasantamaria@telefonica.net
Roig Batalla, Antoni	B2-186	93 581 33 69	antoni.roig@uab.es
Sales Jardí, Mercè	B2-172	93 581 22 43	merce.sales@uab.es
Sanz Gadea, Ricardo	B2-114	93 581 33 73	rsanzgadea@hotmail.com
Vallès Vives, Francesc	B2-162	93 581 22 38	francesc.valles@uab.es

### Àrea de Ciència Política i de l'Administració

Coordinador: Francesc Morata

Professorat	Despatx	Telèfon
Cañeque Solà, Carlos	B3-155	93 581 24 33
Fernández Pasarín, Ana Mar	B3-077	93 581 24 10

### Àrea de Dret Penal

Coordinador: Rafael Rebollo Vargas

Professorat	Despatx	Telèfon
Alfonso Laso, Daniel	B2-150	93 581 22 49
Bonet Esteva, Margarita	B2-152	93 581 33 98
Cid Moliné, Josep	B2-154	93 581 22 47
Cuenca García, M. José	B2-176	93 581 22 41
Cugat Mauri, Miriam	B2-176	93 581 22 41
García Arán, Mercedes	B2-164	93 581 22 40
González Zorrilla, J. Carlos	B2-154	93 581 22 47
Larrauri Pijoan, Elena	B2-154	93 581 22 47
Morales Prats, Fermín	B2-164	93 581 22 40

Professorat	Despatx	Telèfon
Morón Lerma, Esther	B2-178	93 581 33 70
Rebollo Vargas, Rafael	B2-152	93 581 22 48
Rodríguez Puerta, M.ª José	B2-178	93 581 33 70
Suay Hernández, B. Celia	B2-150	93 581 22 49

### Àrea de Filosofia del Dret, Moral i Política

Coordinadora: Pilar Giménez Alcover

Professorat	Despatx	Telèfon
Bodelón González, Encarna	B2-148	93 581 22 33
Casanovas Romeu, Pompeu	B2-190	93 581 22 35
Casellas Caralt, Núria	B2-124	93 581 22 74
Espuny Domingo, M. Cinta	B2-124	93 581 22 74
Giménez Alcover, Pilar	B2-148	93 581 22 33
Lamsdorff Galagane-Browm, Vladimir	B2-180	93 581 22 39
Pérez García, Lorena	B2-124	93 581 22 74
Puigpelat Martí, Francesca	B2-182	93 581 22 33
Querol Rosell, M. Engràcia	B2-124	93 581 22 74
Urios Aparici, Cristina	B2-124	93 581 22 74

### DEPARTAMENT DE DRET PRIVAT

#### Director del Departament

Isabel Martínez Jiménez

#### Secretari del Departament

M. Carmen Navarro Villanueva

Adreça electrònica: [d.dret.privat@uab.es](mailto:d.dret.privat@uab.es)

web: <http://www.uab.es/dep-dret-privat/>

Telf.: 93 581 21 45 Fax: 93 581 22 21



**Personal d'Administració i Serveis**

Bachs Pardos, Laura

Morera Morral, Vicenç

**Àrea de Dret Civil**

Coordinadora: Judith Solé Resina

Professorat	Despatx	Telèfon
Abril Campoy, Joan Manel	B2-046	93 581 22 05
Alonso Suárez, Cristina	B2-034	93 581 22 14
Amat Llari, Eulàlia	B2-042	93 581 22 13
Andreu Rami, F. Xavier	B2-042	93 581 22 13
Bassols Muntada, Núria	B2-034	93 581 22 14
Camacho Clavijo, Sandra	B2-034	93 581 22 14
Castañón Gallego, Cristina	B2-034	93 581 22 14
Cecchini Rosell, Xavier	B2-050	93 581 22 05
Cervelló Nadal, Teresa	B2-044	93 581 22 12
Cueto Faus, M. del Carmen	B2-040	93 581 22 78
Cumella Gaminde, Antoni	B2-042	93 581 22 14
de Lama Aymà, Alejandra	B2-034	93 581 22 14
Espinet Asensio, Josep M.	B2-034	93 581 22 14
Gete-Alonso Calera, M. Carmen	B2-030	93 581 22 16
Herrero Nicolás, Josep A.	B2-050	93 581 22 05
Hurtado Parras, Ferran	B2-034	93 581 22 14
Llobet Aguado, Josep	B2-040	93 581 22 78
Navas Navarro, Susana	B2-048	93 581 22 12
Núñez Zorrilla, M. Carmen	B2-048	93 581 22 12
Orpinell Sala, M. Clara	B2-044	93 581 22 12
Para Martín, Antonio	B2-032	93 581 22 15
Pou de Avilés Sans, Javier	B2-034	93 581 22 14
Puig Ferriol, Lluís	B2-028	93 581 22 15
Ramírez-Cárdenas Gil, José M. <sup>a</sup>	B2-034	93 581 22 14
Solé Resina, Judith	B2-044	93 581 22 12
Torra i Cot, Mariona	B2-034	93 581 22 14
Villagrasa Aguilar, Olga	B2-034	93 581 22 14
Ysàs Solanes, Maria	B2-038	93 581 22 78

**Àrea de Dret Internacional Privat**

Coordinador: Miquel Gardeñes Santiago

Professorat	Despatx	Telèfon
Arenas García, Rafael	B2-060	93 581 16 08
de Dios Marcer, Josep M	B2-054	93 581 17 03
Ferrer i Gómez, Albert	B2-058	93 581 17 03
Francos Díaz, Víctor	B2-058	93 581 17 03
Gardeñes Santiago, Miquel	B2-054	93 581 17 03
Gràcia Casamitjana, Josep	B2-058	93 581 17 03
Oró Martínez, Cristián	B2-058	93 581 17 03
Orozco Hermoso, Milagros	B2-058	93 581 17 03
Santos Arnau, Lúdia	B2-060	93 581 16 08
Suquet Capdevila, Josep	B2-054	93 581 17 03
Vilà Costa, Blanca	B2-062	93 581 16 08

**Àrea de Dret Mercantil**

Coordinador: Ignacio Arroyo Martínez

Professorat	Despatx	Telèfon
Arroyo Martínez, Ignacio	B2-020	93 581 22 20
Arroyo Martínez, Jorge	B2-022	93 581 22 19
Balaciart Muntanè, Lúdia	B2-022	93 581 22 19
Berdie Muro, Elena	EUEE-Sabadell	93 728 77 07
Garmendia Rodríguez, Ignacio	B2-014	93 581 22 18
Górriz López, Carles	B2-016	93 581 22 19
Gutés Pascual, M. Rosa	B2-022	93 581 22 19
Grau Lara, Joel	B2-022	93 581 22 19
Martínez Jiménez, M. Isabel	B2-014	93 581 22 18
Mercadal Vidal, Francisco	B2-052	93 581 22 19
Miquel Rodríguez, Jorge	B2-026	93 581 22 19
Morral Soldevila, Ramon	B2-052	93 581 22 19
Nogales Colmenarejo, Nicolás	B2-022	93 581 22 19
San Martín Prats, Josep Antoni	EUEE-Sabadell	93 728 77 07
Sierra Noguero, Eliseo	B2-022	93 581 22 19
Vilarrubias Guillamet, Felio	B2-026	93 581 22 19

**Àrea de Dret Processal**

Coordinadora: M. Carmen Navarro Villanueva

Professorat	Despatx	Telèfon
Alarcón Gutiérrez, Juan Félix	B2/-140	93 581 22 09
Aragónés Beltrán, Emilio	B2/-146	93 581 19 70

Professorat	Despatx	Telèfon
Cachón Cadenas, Manuel J.	B2/-144	93 581 22 11
Fernández Aranda, M. Carmen	B2/-140	93 581 22 09
Franco Arias, Just	B2/-142	93 581 22 11
Huelmo Regueiro, Josefina C.	B2/-138	93 581 22 09
Llorente Casas, Montserrat	B2/-146	93 581 19 70
Navarro Villanueva, M. Carmen	B2/-140	93 581 22 09
Reynal Querol, Núria	B2/-138	93 581 22 09
Riba Trepas, Cristina	B2/-172	93 581 22 08
Ruiz Soto, Pedro	B2/-146	93 581 19 70
<i>Becari:</i> Francisco Ramos Romeu	B2/-170	93 581 22 08

## DEPARTAMENT DE DRET PÚBLIC I DE CIÈNCIES HISTORICAJURÍDIQUES

### Director del Departament

Joan Lluís Piñol Rull - Tel.: 93 581 13 00 / 93 581 40 20  
Fax: 93 581 20 65

### Secretària del Departament

Roser Martínez Quirante

### Servei d'Administració

Miquel Anguera Lasheras  
Carme Jané Porta  
Gervasio García Barros

### Àrea de Dret Administratiu

Coordinador: Dr. Manuel Ballbé Mallol

Professorat	Despatx	Telèfon	Correu electrònic
Amenós Àlamo, Joan	B2-115	93 581 11 60	joan.amenos@uab.es
Audivert Arau, Rafael	B2-115	93 581 11 60	audivert@telefonica.net
Ballbé Mallol, Manuel	B2-121	93 581 11 64	manuel.ballbe@uab.es
Bonet Frigola, Xavier	B2-115	93 581 1160	xavier.bonet@uab.es
Casado Casado, Lucía	B2-115	93 581 11 60	lucia.casado@uab.es

Professorat	Despatx	Telèfon	Correu electrònic
Cases Pallarès, Lluís	B2-119	93 581 11 60	lluis.cases@garrigues.com
Cocciolo, Endrius	B2-126	93 581 33 88	endrius.cocciolo@uab.es
Ferret Jacas, Joaquim	B2-109	93 581 15 21	joaquin.ferret@uab.es
Franch Sagner, Marta	B2-116	93 581 34 51	marta.franch@uab.es
Gifreu Font, Judith	B2-117	93 581 15 33	judith.gifreu@uab.es
Macías Castaño, José M <sup>a</sup>	B2-115	93 581 11 60	
Martínez Quirante, Roser	B2-117	93 581 15 33	roser.martinez@uab.es
Milian Massana, Antoni	B2-123	93 581 16 27	antoni.milian@uab.es
Moles Plaza, Ramon J.	B2-117	93 581 15 33	ramon.moles@uab.es
Oriols Sallés, M <sup>a</sup> Àngels	B2-126	93 581 33 88	mariangels.oriols@uab.es
Padrós Reig, Carles	B2-105	93 581 11 57	carlos.padros@uab.es
Pich Frutos, Eva	B2-115	93 581 11 60	
Pons Cánovas, Ferran	B2-119	93 581 11 60	ferran.pons@uab.es
Pont Castejón, Isabel	B2-111	93 581 11 57	isabel.pont@uab.es
Roca Sagarra, Joan	B2-115	93 581 11 60	
Sánchez López, María José	B2-115	93 581 11 60	
Turull Negre, Jordi	B2-115	93 581 11 60	
Vendrell Tornabell, Montserrat	B2-115	93 581 11 60	

### Àrea de Dret del Treball i de la Seguretat Social

Coordinador: Dr. Francesc Pérez Amorós

Professorat	Despatx	Telèfon	Correu electrònic
Bernat Freixas, Josep Maria	B2/-182		jmbernat@menta.net
Boltaina Bosch, Xavier	B2/-182		boltaixv@diba.es
Calzada Balcells, M. Teresa	B2/-182		
Esteban Legarreta, Ricardo	B2/-174	93 581 19 54	ricardo.esteban@uab.es
Feijóo Rey, M <sup>a</sup> José	B2-140	93 581 22 77	mariajose.feijoo@uab.es
Gala Durán, Carolina	B2-184	93 581 22 76	carolina.gala@uab.es
Giménez Ricart, Àngel	B2/-182		angelgricart@hotmail.com
Granero Peñalver, Juan	B2/-176		
Oleart Godia, Ricardo	B2/-182		
Pastor Martínez, Albert	B2/-178	93 581 24 93	albert.pastor@uab.es

Professorat	Despatx	Telèfon	Correu electrònic
Pérez de los Cobos Orihuel, Fco.	B2-138	93 581 22 37	francisco.perez.deloscobos@uab.es
Pérez-Amorós, Francesc	B2-146	93 581 11 61	ifpd23@blues.uab.es
Sánchez Rodríguez, Fco. Javier	B2/-182		
Solà Monells, Xavier	B2/-178	93 581 24 93	xavier.sola@uab.es
Thibault Aranda, Xavier	B2/-132	93 581 35 08	javier.thibault@uab.es
Vallbé Ansesa, Ramon	B2/-176	93 581 24 93	bufet@vallbe.es
Vegas Ronda, Carlos	B2/-182		cvegas@vallbe.com
Zuloaga Gener, José Ignacio	B2/-182		jizuge@wanadoo.es

### Àrea de Dret Eclesiàstic i de l'Estat

Coordinador: Dr. Pedro A. Perlado Ortiz de Pinedo

Professorat	Despatx	Telèfon	Correu electrònic
Perlado Ortiz de P. Pedro A.	B2/-134	93 581 14 02	paperlado@hotmail.com

### Àrea de Dret Financer i Tributari

Coordinador: Dr. José A. Fernández Amor

Professorat	Despatx	Telèfon	Correu electrònic
Arias Abellán, M. Dolores	B2/-156	93 581 22 30	m.dolorsarias@uab.es
Baena Aguilar, Àngel	B2/-152	93 581 22 32	angel.baena@uab.es
Berdor Abad, Carlos	B2/-160 i	93 581 22 30	carlos.berdor@uab.es
Fernández Amor, José Antonio	B2/-154	93 581 22 31	joseantonio.fernandez@uab.es
Flotats Tomasa, Xavier	B2/-160	93 581 22 30	
Garcia Calvente, Yolanda	B2/-154	93 581 22 31	yolanda.garcia@uab.es
Peretó García, Montserrat	B2/-150	93 581 22 32	montserrat.pereto@uab.es
Roji Buqueras, José María	B2/-160	93 581 22 30	
Sanchez Huete, Miguel Àngel	B2/-160	93 581 22 30	miguelangel.sanchez@uab.es

**Àrea de Dret Internacional Públic i Relacions Internacionals**

Coordinadora: Dra. Montserrat Pi Llorens

Professorat	Despatx	Telèfon	Correu electrònic
Álvarez Fernandez, José Gil	B2-134	93 581 10 72	
Ayuso Pozo, Anna	B2-134	93 581 10 72	aayuso@cidob.org
Beltrán García, Susana	B2-134	93 581 10 72	sbeltran@campus.uoc.es
Jiménez Cortés, Claudia	B2-134	93 581 13 14	claudia.jimenez@uab.es
Munich Gasa, Jaume	B2-128	93 581 13 14	jaume.munich@uab.es
Pi Llorens, Montserrat	B2-130	93 581 13 14	montserrat.pi@uab.es
Piñol Rull, Joan Lluís	B2-136	93 581 10 72	joanlluis.pinol@uab.es
Zapater Duque, Esther	B2-130	93 581 13 14	esther.zapater@uab.es

**Àrea de Dret Romà**

Coordinadora: Dra. Teresa Giménez Candela

Professorat	Despatx	Telèfon	Correu electrònic
Giménez-Candela, M <sup>a</sup> Teresa	B2/-148	93 581 22 25	teresa.gimenez.candela@uab.es
Ginesta Amargos, Josep	B2/-164	93 581 11 67	josep.ginesta@uab.es
Tort-Martorell Llabrés, Carmen	B2/-166	93 581 16 15	carne.tort-martorell@uab.es

**Àrea d'Història del Dret i de les Institucions**

Coordinador: Dr. Antonio Serrano González

Professorat	Despatx	Telèfon	Correu electrònic
Bas Vilafranca, Àlex	B2-112	93 581 11 68	alex.bas@uab.es
Cañabate Pérez, Josep	B2-112	93 581 11 68	josep.canabate@uab.es
Espuny Tomás, M <sup>a</sup> Jesús	B2-110	93 581 10 52	mariajesus.espuny@uab.es
Estrada Rius, Albert	B2-108	93 581 18 07	albert.e.strada@uab.es
Paz Torres, Olga	B2-112	93 581 11 68	opaz@selene.uab.es
Serrano González, Antonio	B2-106	93 581 10 27	antonio.serrano.gonzalez@uab.es
Solé Cot, Sebastià	B2-108	93 581 18 07	sebastia.sole@uab.es

## Altres departaments amb docència a la Facultat

### DEPARTAMENT D'ECONOMIA APLICADA

Director del Departament	Despatx	Telèfon
Roser Foxa, Jordi	B3-032	93 581 22 86

### Àrea d'Economia Aplicada

Professorat	Despatx	Telèfon	Correu electrònic
Brunet Cid, Ferran	B3-084		ferran.brunet@uab.es
Duro Moreno, J. Antonio	B3-046	93 581 11 53	juanantonio.duro@uab.es
García-Durán de Lara, Raúl	CC-106	93 581 17 41	
García López, Miguel Ángel	B3-060	93 581 22 88	miguelangel.garcia@uab.es
Mallfré Conesa, David	B3-060	93 581 22 88	david.mallfre@uab.es
Padilla Rosa, Emilio	B3-056	93 581 34 15	emilio.padilla@uab.es
Recio Andreu, Albert	B3-062	93 581 22 85	albert.recio@uab.es
Riera Micaló, Pere	B3-074	93 581 29 93	pere.riera@uab.es
Sala Lorda, Héctor	B3-044	93 581 22 93	hector.sala@uab.es
Santana García, Juan Antonio	B3-058	93 581 27 79	juanantonio.santana@uab.es
Souto Nieves, Guadalupe	B3-056	93 581 34 15	guadalupe.souto@uab.es

### DEPARTAMENT D'ECONOMIA DE L'EMPRESA

#### Director del Departament:

Diego Prior Jiménez

Professorat	Despatx	Telèfon	Correu electrònic
Capelleras Segura, Joan Lluís	B1-110	93 581 22 68	joanlluis.capelleras@uab.es
Capellas Puig, Joan	B1-123	93 581 22 55	joan.capellas@uab.es
Escudero Fernández, Pedro	B1-125	93 581 22 56	pedro.escudero@uab.es
Ibernon Vilaro, Xavier	B1-001-A	93 581 31 54	xavier.ibernon@uab.es
Ginesta Pellicer, Carles	B1-001-A	93 581 31 54	
Gutiérrez Gutiérrez, Susana	B1-127	93 581 32 57	
Llorens Rius, Albert	B1-140	93 581 22 64	
Magaña Juárez, Mercè	B1-001-C	93 581 31 55	merce.magana@uab.es
Mayol Pujol, Emilia	B1-001-B	93 581 31 53	
Pedrosa Negrete, Félix	B1-115	93 581 22 61	
Roncal Borrego, Joan Antoni	B1-119	93 581 22 57	joanantoni.ronca@uab.es
Royes Riera, Adrià	B1-140	93 581 22 64	adria.royes@uab.es
Urbano Pulido, David	B1-110	93 581 22 68	david.urbano@uab.es
Vaillant, Yancy	B1-140	93 581 22 64	yancy.vaillant@uab.es

**DEPARTAMENT DE PSICOLOGIA DE LA SALUT I PSICOLOGIA SOCIAL****Directora del Departament:**

Rosa Maria Raich Escursell

Professorat	Despatx	Telèfon	Correu electrònic
Bagué Webermenn, Marta	B5-054	93 581 19 79	marta.bague@uab.es
Carracedo Gil, Irene	B5-054	93 581 19 79	ut02548@ism.es
Cubells Serra, M. Eugènia	B5-056	93 581 21 89	jcubells@campus.uoc.es
Lara Vila, M. Teresa	B5-028	93 581 17 98	teialara@yahoo.com
Serrano González, Sergi	B5-056	93 581 21 89	sergi.serrano@manower.es

**DEPARTAMENT DE SOCIOLOGIA****Director del Departament:**

Josep Maria Masjuan i Codina

Professorat	Despatx	Telèfon
Antentas Collderram, Josep Maria	B1-177	93 581 25 08
Caballero Bastardo, Xavier	B3-189	93 581 13 83
Carrasquer Oto, Pilar	B3-157	93 581 24 32
De Alós-Móner Vila, Ramon	B3-187	93 581 24 19
Espuga Trenc, Josep Lluís	B1-177	93 581 25 08
Gibert Badia, Francesc	B1-175	93 581 24 47
Martín Artiles, Antonio	B3-135	93 581 24 44
Parella Rubio, Sònia	B1-177	93 581 25 08
Rebollo Izquierdo, José Óscar	B3-131	93 581 34 46
White, Robin	B1-175	93 581 24 47

**DEPARTAMENT D'HISTÒRIA MODERNA I CONTEMPORÀNIA****Director del Departament:**

Francesc Espinet Burunat

Professorat	Despatx	Telèfon	Correu electrònic
Puy Juanico, Josep	B7-173	93 581 28 69	josep.puy@uab.es

**DEPARTAMENT D'INFORMÀTICA****Director del Departament:**

Emilio Luque Fadón



## 2.2. Els nostres estudis

### 2.2.1. Llicenciatura de Dret. Pla d'estudis de 1992 (a extingir)

Pla d'estudis de 1192 (Resolució de 30 de novembre de 1992. BOE núm. 17, de 20 de gener de 1993)

**NOTA.** El total de crèdits per a obtenir la llicenciatura de Dret és de 320 crèdits. D'aquests, el 10 %, és a dir, 32 crèdits, seran de lliure elecció i d'aquests, com a mínim un terç, és a dir, 10 crèdits, hauran de ser assignatures matriculades (assignatures optatives no cursades, així com qualsevol assignatura d'altre centre de la UAB).

**MOLT IMPORTANT.** Tans sols podran matricular-se d'aquest pla d'estudis els alumnes de 2n cicle que tinguin assignatures repetides del cicle esmentat. La resta d'alumnes hauran de demanar obligatòriament el canvi al pla de 2001.

#### PRIMER CICLE

##### PRIMER CURS

###### Primer semestre

Codi	Assignatura	Crèdits	Teòrics	Pràctics
20034	Dret Civil I	6,0	4,5	1,5
20035	Dret Constitucional I	6,0	4,5	1,5
20036	Teoria del Dret	4,5	3,0	1,5
20037	Introducció al Dret Processal	6,0	4,5	1,5
20038	Introducció a l'Economia (Economia Política i Hisenda Pública)	7,5	6,0	1,5
20039	Practicum I	5,0	0,0	5,0
	<b>TOTAL</b>	<b>35,0</b>	<b>22,5</b>	<b>12,5</b>

###### Segon semestre

Codi	Assignatura	Crèdits	Teòrics	Pràctics
20040	Dret Civil II	6,0	3,0	3,0
20041	Dret Constitucional II	6,0	3,0	3,0
20042	Pensament Jurídic Contemporani	4,5	3,0	1,5
20043	Dret Penal I (Part General)	7,5	4,5	3,0
20044	Dret Comunitari General	7,5	6,0	1,5
	Optativa	4,5	3,0	1,5
	<b>TOTAL</b>	<b>36,0</b>	<b>22,5</b>	<b>13,5</b>
<b>Optatives</b>				
20045	Finances Públiques	4,5	3,0	1,5
20046	Introducció a la Ciència Política	4,5	3,0	1,5
20047	Teoria de l'Estat	4,5	3,0	1,5
20048	Sistemes Jurídics Contemporanis (Dret Comparat)	4,5	3,0	1,5

**SEGON CURS****Primer semestre**

Codi	Assignatura	Crèdits	Teòrics	Pràctics
20049	Dret Constitucional III	4,5	3,0	1,5
20050	Dret Civil III	4,5	3,0	1,5
20051	Dret Penal II (Part General)	4,5	2,5	2,0
20052	Dret Administratiu I	6,0	3,0	3,0
20053	Dret Romà	6,0	5,0	1,0
20054	Dret Internacional Públic	7,5	6,0	1,5
20055	<i>Practicum</i> II	4,5	0,0	4,5
	<b>TOTAL</b>	<b>37,5</b>	<b>22,5</b>	<b>15,00</b>

**Segon semestre**

Codi	Assignatura	Crèdits	Teòrics	Pràctics
20056	Dret Constitucional IV	4,5	2,5	2,0
20057	Dret Civil IV	6,0	3,0	3,0
20058	Dret Penal III (Part Especial)	9,0	6,0	3,0
20059	Dret Administratiu II	6,0	3,0	3,0
20060	Història del Dret Espanyol	6,0	5,0	1,0
	Optativa	4,5	3,0	1,5
	<b>TOTAL</b>	<b>36,0</b>	<b>22,5</b>	<b>13,5</b>
<b>Optatives</b>	Les de primer curs no cursades i			
20061	Metodologia Jurídica i Teoria de la Interpretació	4,5	3,0	1,5
20062	Criminologia	4,5	3,0	1,5
20063	Organitzacions Internacionals	4,5	3,0	1,5

**SEGON CICLE****TERCER CURS****Primer semestre**

Codi	Assignatura	Crèdits	Teòrics	Pràctics
20064	Dret Administratiu III	7,5	6,0	1,5
20065	Dret Civil V	7,5	6,0	1,5
20066	Dret Financer i Tributari I	4,5	2,5	2,0

Codi	Assignatura	Crèdits	Teòrics	Pràctics
20067	Dret Mercantil I	6,0	3,0	3,0
20068	Dret del Treball I	6,0	3,0	3,0
	Optativa	4,5	2,0	2,5
	<b>TOTAL</b>	<b>36,0</b>	<b>22,5</b>	<b>13,5</b>
<b>Optatives</b>				
21321	Drets Fonamentals	4,5	2,0	2,5
20070	Història de la Cultura Jurídica Moderna	4,5	2,0	2,5
20071	Economia Contemporània i Institucions Econòmiques	4,5	2,0	2,5
20072	Dret Comunitari de la Lliure Circulació	4,5	2,0	2,5
21320	Dret Penal Econòmic	4,5	2,0	2,5

#### Segon semestre

Codi	Assignatura	Crèdits	Teòrics	Pràctics
20080	Dret Financer i Tributari II	4,5	3,0	1,5
20081	Dret Mercantil II	7,5	6,0	1,5
20082	Dret del Treball II	4,5	3,0	1,5
20083	Dret Processal I	6,0	4,5	1,5
20084	<i>Practicum</i> III	4,5	0,0	4,5
	Optativa (Dret Administratiu)	4,5	2,5	2,0
	Optativa (Dret Civil)	4,5	2,5	2,0
	<b>TOTAL</b>	<b>36,0</b>	<b>21,5</b>	<b>14,5</b>

#### Optatives Dret Administratiu

20073	Dret Local	4,5	2,5	2,0
20074	Dret Urbanístic	4,5	2,5	2,0
20075	Dret del Medi Ambient	4,5	2,5	2,0

#### Optatives Dret Civil

20077	Règims Jurídics Dominicals	4,5	2,5	2,0
20078	Dret de Danys	4,5	2,5	2,0
20079	Dret Registral	4,5	2,5	2,0

**QUART CURS****Primer semestre**

Codi	Assignatura	Crèdits	Teòrics	Pràctics
20086	Dret Mercantil III	6,0	4,5	1,5
20087	Dret Processal II	4,5	3,0	1,5
20088	Dret Financer i Tributari III	4,5	3,0	1,5
20089	Dret Internacional Privat	7,5	6,0	1,5
20090	Filosofia del Dret	4,5	3,0	1,5
20103	Dret Privat de Catalunya	4,5	3,0	1,5
20085	<i>Practicum IV</i>	4,5	0,0	4,5
	<b>TOTAL</b>	<b>36,0</b>	<b>22,5</b>	<b>13,5</b>

**Segon semestre**

Codi	Assignatura	Crèdits	Teòrics	Pràctics
20100	Dret Processal III	4,5	3,0	1,5
20101	Dret Financer i Tributari IV	6,0	4,5	1,5
20102	Dret Eclesiàstic de l'Estat	4,0	3,0	1,0
20104	Institucions Polítiques de Catalunya	4,5	3,0	1,5
20091	<i>Practicum V</i>	7,5	0,0	7,5
	Optativa (Dret Mercantil)	4,5	2,5	2,0
	Optativa	4,5	2,0	2,5
	<b>TOTAL</b>	<b>35,5</b>	<b>18,0</b>	<b>17,5</b>

**Optatives de Dret Mercantil**

20097	Dret Marítim	4,5	2,5	2,0
20098	Dret de l'Assegurança	4,5	2,5	2,0
<b>Optatives</b>	Les de segon cicle no cursades i			
20092	Execució Processal	4,5	2,0	2,5
20093	Introducció a la Comptabilitat General	4,5	2,0	2,5
20094	Dret de la Protecció Social	4,5	2,0	2,5
21298	Dret Romà: Estudi de Casos	4,5	2,0	2,5
20076	Dret Públic Econòmic	4,5	2,0	2,5

---

En el segon semestre del tercer curs els alumnes hauran d'escollir una assignatura optativa de cadascun dels blocs següents:

- |                       |                               |
|-----------------------|-------------------------------|
| a) Dret local         | b) Règims jurídics dominicals |
| Dret urbanístic       | Dret de danys                 |
| Dret del medi ambient | Dret registral                |

En el segon semestre del quart curs, els alumnes hauran d'escollir dues assignatures optatives, una de les quals haurà de ser triada entre les dues següents:

- Dret Marítim
- Dret de l'Assegurança

**CALENDARI D'EXÀMENS****Exàmens Dret Pla 1992 (Vell)***Primer semestre***Tercer Curs**

Codi	Assignatura	Data	
		1a Convocatòria	2a Convocatòria
20064	Dret Administratiu III	07/02/2005	29/06/2005
20065	Dret Civil V	26/01/2005	04/07/2005
20066	Dret Financer i Tributari I	09/02/2005	30/06/2005
20067	Dret Mercantil I	03/02/2005	28/06/2005
20068	Dret del Treball I	11/02/2005	08/07/2005

**Quart Curs**

Codi	Assignatura	Data	
		1a Convocatòria	2a Convocatòria
20085	<i>Practicum IV</i>	04/02/2005	01/07/2005
20086	Dret Mercantil III	03/02/2005	28/06/2005
20087	Dret Processal II	27/01/2005	05/07/2005
20088	Dret Financer i Tributari III	09/02/2005	30/06/2005
20089	Dret Internacional Privat	10/02/2005	08/07/2005
20090	Filosofia del Dret	24/01/2005	06/07/2005
20103	Dret Privat de Catalunya	08/02/2005	04/07/2005

**Segon semestre****Tercer Curs**

Codi	Assignatura	Data	
		1a Convocatòria	2a Convocatòria
20080	Dret Financer i Tributari II	23/06/2005	08/09/2005
20081	Dret Mercantil II	09/06/2005	07/09/2005
20082	Dret del Treball II	06/06/2005	12/09/2005
20083	Dret Processal I	16/06/2005	06/09/2005

**Quart Curs**

Codi	Assignatura	Data	
		1a Convocatòria	2a Convocatòria
20091	<i>Practicum V</i>	15/06/2005	12/09/2005
20100	Dret Processal III	16/06/2005	06/09/2005
20101	Dret Financer i Tributari IV	23/06/2005	08/09/2005
20102	Dret Eclesiàstic de l'Estat	14/06/2005	05/09/2005
20104	Institucions Polítiques de Catalunya	17/06/2005	01/09/2005

Les dates d'examen de les assignatures optatives són les mateixes que al Pla Nou de Dret.

## 2.2.2. Breu descripció de les assignatures

### 20034 Dret Civil I

El dret privat. Concepte i contingut del dret civil. El Codi civil: formació. Pluralitat d'ordenaments. Relació jurídica. Dret de la persona.

### 20035 Dret Constitucional I

La Constitució i els principis constitucionals.

### 20036 Teoria del Dret

El dret com a forma d'organització i sistema normatiu. Ciència del dret. Teoria del dret: norma i sistema jurídic. Interpretació i aplicació. Conceptes jurídics fonamentals. Eficàcia i justícia del dret.

### 20037 Introducció al Dret Processal

Funció jurisdiccional. Organització processal. Principis i garanties processals. El procés tipus.

### 20038 Introducció a l'Economia-Economia Política i Hisenda Pública

Funcionament dels mercats. Economia de l'empresa i comptabilitat. La política econòmica. Teoria econòmica dels ingressos i la despesa pública. Anàlisi econòmica del dret.

### 20039 Practicum I

Introducció a la pràctica integrada del dret.

### 20040 Dret Civil II

El negoci jurídic patrimonial: elements, formació, eficàcia i ineficàcia. Teoria general de les obligacions.

### 20041 Dret Constitucional II

Ordenament jurídic: sistema de fonts del dret.

### 20042 Pensament Jurídic Contemporani

El naixement del dret modern; el iusnaturalisme racionalista. L'escola històrica del dret. El positivisme jurídic i la reacció antiformalista. El realisme jurídic.

### 20043 Dret Penal I (Part General)

Principis fonamentals del dret penal. L'ordenament penal: teoria del delictes i de la pena. La responsabilitat criminal.

### 20044 Dret Comunitari General

Ordenament comunitari i relacions amb els ordenaments dels estats membres. Estructura, organització i poders de les comunitats. Garanties judicials dels drets.

### 20045 Finances Públiques

El paper del sector públic. Teoria econòmica dels ingressos. Teoria econòmica de la despesa. Pressupost i política fiscal. Pressupost i polítiques redistributives. Federalisme fiscal.



**20046 Introducció a la Ciència Política**

El procés democràtic: subjectes i procediments.

**20047 Teoria de l'Estat**

Formació i evolució de l'estat contemporani des del punt de vista de la teoria jurídicopolítica.

**20048 Sistemes Jurídics Contemporanis (Dret Comparat)**

Les cultures jurídiques continental i angloamericana: origen històric, fonts, educació jurídica, professions legals i materials.

**20049 Dret Constitucional III**

Organització constitucional de l'estat. El Tribunal Constitucional.

**20050 Dret Civil III**

Els contractes: estudi dels diversos tipus de contractes. Responsabilitat civil extracontractual.

**20051 Dret Penal II (Part General)**

Teoria de la pena. Dret penitenciari.

**20052 Dret Administratiu I**

Origen històric del dret administratiu. Ordenament administratiu. Estructura i règim bàsic de les administracions públiques. Actes i procediments administratius.

**20053 Dret Romà**

El dret a Roma i la seva recepció a Europa: història del dret romà i institucions.

**20054 Dret Internacional Públic**

La comunitat internacional i l'estudi jurídic dels subjectes. Creació i aplicació de les normes internacionals. Les competències. Responsabilitat internacional. Resolució pacífica de controvèrsies i conflictes internacionals.

**20055 Practicum II**

Introducció a la pràctica integrada del dret.

**20056 Dret Constitucional IV**

Drets i llibertats constitucionals.

**20057 Dret Civil IV**

La propietat. La possessió. Els drets reals. Dret immobiliari registral.

**20058 Dret Penal III (Part Especial)**

Examen dels diferents delictes.

**20059 Dret Administratiu II**

Posició jurídica de l'administrat i tutela jurisdiccional d'aquest. Personal al servei de les administracions públiques. Contractació administrativa. Expropiació forçosa.

**20060 Història del Dret Espanyol**

Estructures bàsiques i evolució del dret espanyol: orígens i fonts del dret espanyol (1912-1978); evolució constitucional i codificació del dret espanyol.

**20061 Metodologia Jurídica i Teoria de la Interpretació**

La dogmàtica jurídica com a disciplina interpretativa. Noció d'interpretació. Arguments jurídics interpretatius. Aplicació del dret i interpretació.

**20062 Criminologia**

Teories criminològiques. Anàlisi del funcionament del sistema penal. Problemes criminològics específics.

**20063 Organitzacions Internacionals**

Teoria de les organitzacions internacionals. Les Nacions Unides. Organitzacions internacionals econòmiques. El regionalisme internacional.

**20064 Dret Administratiu III**

Consideració de mitjans, béns i actuacions de les administracions públiques. Referència a sectors de la intervenció administrativa.

**20065 Dret Civil V**

Matrimoni. Règims econòmics i filiació. Successions: teoria general de la successió i successió testada, successió forçosa i successió intestada.

**20066 Dret Financer i Tributari I**

Concepte de dret financer. Dret de la despesa pública i dret dels recursos constitutius de la Hisenda pública. El finançament públic. Dret pressupostari.

**20067 Dret Mercantil I**

Concepte i fonts del dret mercantil. La propietat industrial. Dret de la competència.

**20068 Dret del Treball I**

Les relacions laborals. Els convenis col·lectius. Dret sindical. Conflictes col·lectius.

**20070 Història de la Cultura Jurídica Moderna**

La cultura jurídica del *ius commune*.

**20071 Economia Contemporània i Institucions Econòmiques**

Independència mundial. Relacions internacionals i organismes per a la cooperació. Integració europea. Economia espanyola. Sistema financer. Institucions de polítiques redistributives.

**20072 Dret Comunitari de la Lliure Circulació**

Les quatre llibertats comunitàries. Política de competència comunitària.

**20073 Dret Local**

El règim local a Catalunya. El municipi. La província i altres entitats locals. Béns, activitats, serveis i contractació local. Personal al servei de les administracions públiques. Hisendes locals.

**20074 Dret Urbanístic**

Definició del règim jurídic de la propietat del sòl. La funció planificadora. Gestió urbanística. Intervenció sobre activitats i usos del sòl. Disciplina urbanística.

**20075 Dret del Medi Ambient**

Introducció: instruments jurídics administratius per a la protecció del medi ambient. Distribució competencial. Dret ambiental sectorial. Patrimoni historicoartístic.

**20076 Dret Públic Econòmic**

Regulació econòmica: règim general; distribució de competències; intervenció de l'Administració pública en els diferents sectors econòmics.

**20077 Règims Jurídics Dominicals**

Propietat urbana, agrària, intel·lectual. Aprofitaments especials: aigua i mines. Propietat horitzontal. Multipropietat. Urbanitzacions privades.

**20078 Dret de Danys**

Sistema de responsabilitat. Responsabilitat dels professionals. Responsabilitat en el dret de consum. Sistemes especials de responsabilitat objectiva. Contracte d'assegurança i responsabilitat.

**20079 Dret Registral**

Tipus de registre. Registre civil. Registre de la propietat. Registre de la propietat intel·lectual. Registres especials.

**20080 Dret Financer i Tributari II**

Dret tributari: part general.

**20081 Dret Mercantil II**

Dret de societats. Societats d'economia mixta. Agrupacions d'empreses.

**20082 Dret del Treball II**

El contracte de treball. La jurisdicció laboral. Dret de la Seguretat Social.

**20083 Dret Processal I**

El procés civil. Processos ordinaris i especials. La jurisdicció voluntària. L'arbitratge privat. Judicis concursals.

**20084 Practicum III**

Introducció a la pràctica integrada del dret.

**20085 Practicum IV**

Introducció a la pràctica integrada del dret.

**20086 Dret Mercantil III**

Teoria general de les obligacions mercantils. Contractació mercantil. Títols de valors. Dret concursal.

**20087 Dret Processal II**

El procés civil (*continuació*).

**20088 Dret Financer i Tributari III**

Dret tributari: part especial. Sistema tributari estatal.

**20089 Dret Internacional Privat**

Tècniques de reglamentació i normes. Competència judicial i dret aplicable. Eficàcia extraterritorial d'actes i decisions estrangeres.

**20090 Filosofia del Dret**

Problemes filosòfics bàsics del fenomen jurídic: ontologia i epistemologia jurídica. Axiologia jurídica (els objectius del dret).

**20091 Practicum V**

Introducció a la pràctica integrada del dret.

**20092 Execució Processal**

Execució processal civil i penal.

**20093 Introducció a la Comptabilitat General**

Nocions bàsiques de comptabilitat.

**20094 Dret de la Protecció Social**

Evolució històrica. Plantejament constitucional. Àmbit subjectiu. Finançament i gestió. Acció protectora. Règims i sistemes especials.

**20097 Dret Marítim**

Concepte, origen i evolució. Autonomia i fonts de coneixements. L'empresa de navegació. El vaixell. Contractes d'explotació. Accidents marítims i assegurança.

**20098 Dret de l'Assegurança**

Ordenació de l'assegurança privada. Principis generals de l'assegurança: el contracte. Tipologia de l'assegurança. Assegurança de danys, de patrimoni i de persones. Reassegurança.

**20100 Dret Processal III**

Especialitats del procés laboral i del procés penal. Processos davant el Tribunal Constitucional. Processos davant els tribunals internacionals.

**20101 Dret Financer i Tributari IV**

Dret tributari local. Sistema tributari de les comunitats autònomes: referència especial als tributs de la Generalitat de Catalunya.

**20102 Dret Eclesiàstic de l'Estat**

La tutela de la llibertat religiosa en el dret espanyol i comparat. Reflexos jurídics. Règim jurídic de les relacions entre l'Estat i les esglésies i les confessions religioses.

**20103 Dret Privat de Catalunya**

Fonts. Interpretació. Dret patrimonial. Dret de família: règims econòmics. Sistema successori català. Lleis de dret privat del Parlament de Catalunya. Règims jurídics.

**20104 Institucions Polítiques de Catalunya**

L'Autonomia de Catalunya. L'Estatut d'Autonomia i l'ordenament jurídic català. L'organització política de la Generalitat i les seves competències.

**21298 Dret Romà. Estudi de Casos**

Anàlisi d'institucions bàsiques del dret privat romà que plantegen problemes dogmàtics en la pràctica jurídica.

**21320 Dret Penal Econòmic**

Anàlisi de delictes socioeconòmics i dels mitjans de política criminal.

**21321 Drets Fonamentals**

Regulació i protecció dels drets fonamentals en el marc constitucional espanyol (en l'àmbit intern i internacional).

**2.2.3. Incompatibilitats****Quadre d'incompatibilitats acadèmiques (corequisits i prerequisits)**

Codi	Assignatura que cal cursar	Assignatures superades amb anterioritat
20049	Dret Constitucional III	Dret Constitucional I Dret Constitucional II
20050	Dret Civil III	Dret Civil I Dret Civil II
20051	Dret Penal II (Part General)	Dret Penal I (Part General)
20055	<i>Practicum</i> II	<i>Practicum</i> I
20056	Dret Constitucional IV	Dret Constitucional I Dret Constitucional II
20057	Dret Civil IV	Dret Civil I Dret Civil II
20058	Dret Penal III (Part Especial)	Dret Penal I (Part General)
20061	Metodologia Jurídica i Ta. Inter.	Teoria del Dret
20064	Dret Administratiu III	Dret Administratiu I Dret Administratiu II
20065	Dret Civil V	Dret Civil III Dret Civil IV
20073	Dret Local	Dret Administratiu I Dret Administratiu II
20074	Dret Urbanistic	Dret Administratiu I Dret Administratiu II
20075	Dret del Medi Ambient	Dret Administratiu I
20077	Règims Jurídics Dominicals	Dret Civil IV
20078	Dret de Danys	Dret Civil III
20079	Dret Registral	Dret Civil IV
20083	Dret Processal I	Introducció al Dret Processal
20084	<i>Practicum</i> III	<i>Practicum</i> II
20086	Dret Mercantil III	Dret Mercantil I Dret Mercantil II

Codi	Assignatura que cal cursar	Assignatures superades amb anterioritat
20087	Dret Processal II	Dret Processal I
20088	Dret Financer i Tributari III	Dret Financer i Tributari I Dret Financer i Tributari II
20090	Filosofia del Dret	Teoria del Dret Pensament Jurídic Contemporani
20092	Execució Processal	Dret Processal I
20097	Dret Marítim	Dret Mercantil I
20098	Dret de l'Assegurança	Dret Mercantil I
20100	Dret Processal III	Dret Processal I
20101	Dret Financer i Tributari IV	Dret Financer i Tributari I Dret Financer i Tributari II
20103	Dret Privat de Catalunya	Dret Civil V
20104	Instit. Polítiques de Catalunya	Dret Constitucional III
21298	Dret Romà: Estudi de Casos	Dret Romà
21320	Dret Penal Econòmic	Dret Penal II (Part General) Dret Penal III (Part Especial)
21321	Drets Fonamentals	Dret Constitucional IV

### Incompatibilitats de matriculació (prerequisits, corequisits i postrequisits)

1. La primera vegada, els alumnes hauran de matricular-se de totes les assignatures de primer curs, com a màxim, de noranta crèdits.
2. La suma total dels crèdits corresponents a les assignatures de què es matriculi l'alumne durant el mateix curs no podrà excedir de cent crèdits.
3. L'alumne s'haurà de matricular, obligatòriament, de les assignatures no superades (si en són obligatòries i/o troncal) si en matricula de noves.
4. L'alumne no podrà matricular-se d'una assignatura determinada si no ha aprovat l'assignatura o les assignatures de cursos anteriors que siguin incompatibles amb aquesta, d'acord amb el quadre d'incompatibilitats.
5. El pla d'estudis permet el canvi d'assignatures optatives i de lliure elecció. En cas que es canviïn, les convocatòries exhaurides es comptaran. Després d'haver-ne exhaurit cinc, no es podrà canviar l'assignatura.

### **2.2.4. Sortides professionals**

La llicenciatura de Dret, mitjançant una formació generalista, prepara per a l'exercici de les professions jurídiques, que són diverses:

- ✓ Advocacia: exercici de la professió en totes les especialitats (civil, mercantil, penal, laboral, administratiu, fiscal i internacional)
- ✓ Assessorament a empreses i particulars
- ✓ Carreres judicial i fiscal
- ✓ Procurador dels tribunals
- ✓ Secretari judicial
- ✓ Notari
- ✓ Registrador
- ✓ Advocat de l'Estat
- ✓ Lletrat del Parlament
- ✓ Tècnic de l'Administració.



### 2.2.5. Llicenciatura de Dret. Pla d'Estudis de 2001

El total de crèdits per a obtenir la llicenciatura de Dret és de 300 crèdits. D'aquests, el 10%, és a dir, 30 crèdits, seran de lliure elecció i d'aquests, com a mínim un terç, és a dir, 10 crèdits, hauran de ser assignatures matriculades (assignatures optatives no cursades, així com qualsevol assignatura d'altre centre de la UAB).

Curs	Troncals	Obligatori	Optatius	Crèdits lliure conf.	Total Curs
1	66,00		4,50		70,50
2	66,00		4,50	4,50	75,00
3	49,50		13,50	9,00	72,00
4	52,50	9,00	4,50	16,50	82,50
<b>Total Llicenciatura</b>					<b>300,00</b>

## PRIMER CURS

Codi Grup	Tipus	Assignatura Aula	Dia	Horari	Semestre	Crèdits
<b>20053</b>	<b>Tr.</b>	<b>Dret Romà</b>			<b>1r</b>	<b>6,0</b>
1		5 Facultat de Dret	dv	11.00-13.00 h		
		5 Facultat de Dret	dj	09.00-11.00 h		
2		6 Facultat de Dret	dv	09.00-11.00 h		
		6 Facultat de Dret	dj	11.00-13.00 h		
3		7 Facultat de Dret	dv	11.00-13.00 h		
		7 Facultat de Dret	dj	09.00-11.00 h		
51		5 Facultat de Dret	dv	17.30-19.30 h		
		5 Facultat de Dret	dj	15.30-17.30 h		
52		6 Facultat de Dret	dv	17.30-19.30 h		
		6 Facultat de Dret	dj	15.30-17.30 h		
<b>28036</b>	<b>Tr.</b>	<b>Practicum I</b>			<b>1r</b>	<b>7,5</b>
1		5 Facultat de Dret	dc	12.00-14.00 h		
		5 Facultat de Dret	dj-dv	13.00-14.30 h		
2		6 Facultat de Dret	dc	09.00-11.00 h		
		6 Facultat de Dret	dj-dv	13.00-14.30 h		
3		7 Facultat de Dret	dc	12.00-14.00 h		
		7 Facultat de Dret	dj-dv	13.00-14.30 h		
4		9 Aulari nou	dc	09.00-11.00 h		
		9 Aulari nou	dj-dv	13.00-14.30 h		
5		8 Aulari nou	dc	12.00-14.00 h		
		8 Aulari nou	dj	13.00-14.30 h		
		6 Aulari nou	dv	13.00-14.30 h		
51		5 Facultat de Dret	dc	18.30-20.30 h		
		5 Facultat de Dret	dj-dv	19.30-21.00 h		
<b>28031</b>	<b>Tr.</b>	<b>Dret Civil I</b>			<b>Anual</b>	<b>12,0</b>
1		5 Facultat de Dret	dt	09.00-11.00 h		
		5 Facultat de Dret	dl	11.00-13.00 h		
2		6 Facultat de Dret	dl	09.00-11.00 h		
		6 Facultat de Dret	dt	11.00-13.00 h		
3		7 Facultat de Dret	dt	09.00-11.00 h		
		7 Facultat de Dret	dl	11.00-13.00 h		
51		5 Facultat de Dret	dt	15.30-17.30 h		
		5 Facultat de Dret	dl	17.30-19.30 h		
52		6 Facultat de Dret	dl	17.30-19.30 h		
		6 Facultat de Dret	dt	15.30-17.30 h		

Codi Grup	Tipus	Assignatura Aula	Dia	Horari	Semestre	Crèdits
<b>28032</b>	<b>Tr.</b>	<b>Dret Constitucional I</b>			<b>Anual</b>	<b>12,0</b>
1		5 Facultat de Dret	dl	09.00-11.00 h		
		5 Facultat de Dret	dt	11.00-13.00 h		
2		6 Facultat de Dret	dt	09.00-11.00 h		
		6 Facultat de Dret	dl	11.00-13.00 h		
3		7 Facultat de Dret	dl	09.00-11.00 h		
		7 Facultat de Dret	dt	11.00-13.00 h		
51		5 Facultat de Dret	dl	15.30-17.30 h		
		5 Facultat de Dret	dt	17.30-19.30 h		
52		6 Facultat de Dret	dl	15.30-17.30 h		
		6 Facultat de Dret	dt	17.30-19.30 h		
<b>28033</b>	<b>Tr.</b>	<b>Dret Penal I</b>			<b>Anual</b>	<b>12,0</b>
1		5 Facultat de Dret	dj	11.00-13.00 h		
		5 Facultat de Dret	dc	10.00-12.00 h		
2		6 Facultat de Dret	dc	12.00-14.00 h		
		6 Facultat de Dret	dj	09.00-11.00 h		
3		7 Facultat de Dret	dj	11.00-13.00 h		
		7 Facultat de Dret	dc	10.00-12.00 h		
51		5 Facultat de Dret	dj	17.30-19.30 h		
		5 Facultat de Dret	dc	16.30-18.30 h		
<b>28249</b>	<b>Tr.</b>	<b>Teoria del Dret</b>			<b>Anual</b>	<b>9,0</b>
1		5 Facultat de Dret	dc	09.00-10.00 h		
		5 Facultat de Dret	dv	09.00-11.00 h		
2		6 Facultat de Dret	dc	11.00-12.00 h		
		6 Facultat de Dret	dv	11.00-13.00 h		
3		7 Facultat de Dret	dc	09.00-10.00 h		
		7 Facultat de Dret	dv	09.00-11.00 h		
51		5 Facultat de Dret	dv	15.30-17.30 h		
		5 Facultat de Dret	dc	15.30-16.30 h		
52		6 Facultat de Dret	dc	15.30-16.30 h		
		6 Facultat de Dret	dv	15.30-17.30 h		

Codi Grup	Tipus Aula	Assignatura	Dia	Horari	Semestre	Crèdits
<b>28037</b>	<b>Tr.</b>	<b>Econom. Polít. i Hisenda Pública</b>			<b>2n</b>	<b>7.5</b>
1	5	Facultat de Dret	dl-dt	13.00-14.00 h	1r sem.	
	5	Facultat de Dret	dc	12.00-13.00 h	2n sem.	
	5	Facultat de Dret	dj	09.00-11.00 h	2n sem.	
2	6	Facultat de Dret	dl-dt	13.00-14.00 h	1r sem.	
	6	Facultat de Dret	dc	10.00-11.00 h	2n sem.	
	6	Facultat de Dret	dj	11.00-13.00 h	2n sem.	
3	7	Facultat de Dret	dl-dt	13.00-14.00 h	1r sem.	
	7	Facultat de Dret	dc	12.00-13.00 h	2n sem.	
	7	Facultat de Dret	dj	09.00-11.00 h	2n sem.	
51	5	Facultat de Dret	dl-dt	19.30-20.30 h	1r sem.	
	5	Facultat de Dret	dc	18.30-19.30 h	2n sem.	
	5	Facultat de Dret	dj	15.30-17.30 h	2n sem.	

## Optatives

Codi Grup	Tipus Aula	Assignatura	Dia	Horari	Semestre	Crèdits
<b>28063</b>	<b>Op.</b>	<b>Dret Romà: Casos Pràctics</b>			<b>2n</b>	<b>4,5</b>
11	9	Aulari nou	dc	11.00-14.00 h		
<b>20045</b>	<b>Op.</b>	<b>Finances Públiques</b>			<b>2n</b>	<b>4,5</b>
61	5	Facultat de Dret	dl-dt	19.30-21.00 h		
<b>20046</b>	<b>Op.</b>	<b>Introducció a la Ciència Polít.</b>			<b>2n</b>	<b>4,5</b>
11	5	Facultat de Dret	dl-dt	13.00-14.30 h		
12	6	Facultat de Dret	dl-dt	13.00-14.30 h		
61	6	Facultat de Dret	dl-dt	19.30-21.00 h		
<b>20048</b>	<b>Op.</b>	<b>Sistemes Jurídics Contemporanis (Dret Comparat)</b>		<b>1r i 2n</b>	<b>4,5</b>	
11	7	Facultat de Dret	dl-dt	13.00-14.30 h	2n sem.	
12	12	Facultat de Dret	dl-dt	13.00-14.30 h	2n sem.	
51	7	Aulari nou	dc	17.00-18.00 h	1r sem.	
	7	Aulari nou	dj	17.00-19.00 h	1r sem.	
<b>20047</b>	<b>Op.</b>	<b>Teoria de l'Estat</b>			<b>2n</b>	<b>4,5</b>
61	7	Facultat de Dret	dl	19.30-21.00 h		
	7	Facultat de Dret	dv	17.30-19.00 h		

## SEGON CURS

Codi Grup	Tipus Aula	Assignatura	Dia	Horari	Semestre	Crèdits
<b>28041</b>	<b>Tr.</b>	<b>Dret Constitucional II</b>			<b>1r</b>	<b>7,5</b>
1		12 Facultat de Dret	dl	11.00-13.00 h		
		12 Facultat de Dret	dc	11.00-12.00 h		
		12 Facultat de Dret	dt	09.00-11.00 h		
2		13 Facultat de Dret	dc	09.00-10.00 h		
		13 Facultat de Dret	dt	12.00-14.00 h		
		13 Facultat de Dret	dl	09.00-11.00 h		
3		14 Facultat de Dret	dc	11.00-12.00 h		
		14 Facultat de Dret	dt	09.00-11.00 h		
		14 Facultat de Dret	dl	11.00-13.00 h		
51		12 Facultat de Dret	dl	17.30-19.30 h		
		12 Facultat de Dret	dt	15.30-17.30 h		
		12 Facultat de Dret	dc	17.30-18.30 h		
52		13 Facultat de Dret	dl	17.30-19.30 h		
		13 Facultat de Dret	dt	15.30-17.30 h		
		13 Facultat de Dret	dc	17.30-18.30 h		
<b>20054</b>	<b>Tr.</b>	<b>Dret Internacional Públic</b>			<b>1r</b>	<b>7,5</b>
1		12 Facultat de Dret	dc	09.00-11.00 h		
		12 Facultat de Dret	dj	11.00-12.00 h		
		12 Facultat de Dret	dv	12.00-14.00 h		
2		13 Facultat de Dret	dc	12.00-14.00 h		
		13 Facultat de Dret	dj	09.00-10.00 h		
		13 Facultat de Dret	dv	10.00-12.00 h		
3		14 Facultat de Dret	dc	09.00-11.00 h		
		14 Facultat de Dret	dj	11.00-12.00 h		
		14 Facultat de Dret	dv	12.00-14.00 h		
51		12 Facultat de Dret	dc	15.30-17.30 h		
		12 Facultat de Dret	dj	17.30-18.30 h		
		12 Facultat de Dret	dv	18.30-20.30 h		
52		13 Facultat de Dret	dc	15.30-17.30 h		
		13 Facultat de Dret	dj	17.30-18.30 h		
		13 Facultat de Dret	dv	18.30-20.30 h		

Codi Grup	Tipus	Assignatura Aula	Dia	Horari	Semestre	Crèdits
<b>20037</b>	<b>Tr.</b>	<b>Introducció al Dret Processal</b>			<b>1r</b>	<b>6,0</b>
1		12 Facultat de Dret	dt-dc	12.00-14.00 h		
2		13 Facultat de Dret	dt-dc	10.00-12.00 h		
3		14 Facultat de Dret	dt-dc	12.00-14.00 h		
51		12 Facultat de Dret	dt-dc	18.30-20.30 h		
52		13 Facultat de Dret	dt-dc	18.30-20.30 h		
<b>28038</b>	<b>Tr.</b>	<b>Dret Administratiu I</b>			<b>Anual</b>	<b>12,0</b>
1		12 Facultat de Dret	dj-dv	09.00-11.00 h		
2		13 Facultat de Dret	dj-dv	12.00-14.00 h		
3		4 Facultat de Dret	dj-dv	09.00-11.00 h		
51		12 Facultat de Dret	dj-dv	15.30-17.30 h		
52		13 Facultat de Dret	dj-dv	15.30-17.30 h		
<b>28039</b>	<b>Tr.</b>	<b>Dret Civil II</b>			<b>Anual</b>	<b>10,5</b>
1		12 Facultat de Dret	dl	09.00-11.00 h		
		12 Facultat de Dret	dt	11.00-12.00 h	1r sem.	
		12 Facultat de Dret	dt	11.00-13.00 h	2n sem.	
2		13 Facultat de Dret	dl	11.00-13.00 h		
		13 Facultat de Dret	dt	09.00-10.00 h	1r sem.	
		13 Facultat de Dret	dt	09.00-11.00 h	2n sem.	
3		14 Facultat de Dret	dl	09.00-11.00 h		
		14 Facultat de Dret	dt	11.00-12.00 h	1r sem.	
		14 Facultat de Dret	dt	11.00-13.00 h	2n sem.	
51		12 Facultat de Dret	dl	15.30-17.30 h		
		12 Facultat de Dret	dt	17.30-18.30 h	1r sem.	
		12 Facultat de Dret	dt	17.30-19.30 h	2n sem.	
52		13 Facultat de Dret	dl	15.30-17.30 h		
		13 Facultat de Dret	dt	17.30-18.30 h	1r sem.	
		13 Facultat de Dret	dt	17.30-19.30 h	2n sem.	

Codi Grup	Tipus Aula	Assignatura	Dia	Horari	Semestre	Crèdits
<b>28040</b>	<b>Tr.</b>	<b>Dret Penal II</b>			<b>Anual</b>	<b>9,0</b>
1	12	Facultat de Dret	dj	12.00-14.00 h		
	12	Facultat de Dret	dv	11.00-12.00 h		
2	13	Facultat de Dret	dj	10.00-12.00 h		
	13	Facultat de Dret	dv	09.00-10.00 h		
3	14	Facultat de Dret	dj	12.00-14.00 h		
	14	Facultat de Dret	dv	11.00-12.00 h		
51	12	Facultat de Dret	dj	18.30-20.30 h		
	12	Facultat de Dret	dv	17.30-18.30 h		
<b>28042</b>	<b>Tr.</b>	<b>Institucions de Dret Comunitari</b>			<b>2n</b>	<b>7,5</b>
1	12	Facultat de Dret	dj	11.00-12.00 h		
	12	Facultat de Dret	dv	12.00-14.00 h		
	12	Facultat de Dret	dc	09.00-11.00 h		
2	13	Facultat de Dret	dj	09.00-10.00 h		
	13	Facultat de Dret	dv	10.00-12.00 h		
	13	Facultat de Dret	dc	11.00-13.00 h		
3	14	Facultat de Dret	dc	09.00-11.00 h		
	14	Facultat de Dret	dj	11.00-12.00 h		
	14	Facultat de Dret	dv	12.00-14.00 h		
51	12	Facultat de Dret	dc	15.30-17.30 h		
	12	Facultat de Dret	dj	17.30-18.30 h		
	12	Facultat de Dret	dv	18.30-20.30 h		
<b>20060</b>	<b>Tr.</b>	<b>Història del Dret Espanyol</b>			<b>2n</b>	<b>6,0</b>
1	12	Facultat de Dret	dl	11.00-13.00 h		
	12	Facultat de Dret	dt	09.00-11.00 h		
2	13	Facultat de Dret	dt	11.00-13.00 h		
	13	Facultat de Dret	dl	09.00-11.00 h		
3	14	Facultat de Dret	dl	11.00-13.00 h		
	14	Facultat de Dret	dt	09.00-11.00 h		
51	12	Facultat de Dret	dl	17.30-19.30 h		
	12	Facultat de Dret	dt	15.30-17.30 h		
52	13	Facultat de Dret	dl	17.30-19.30 h		
	13	Facultat de Dret	dt	15.30-17.30 h		

Optatives: Les de primer curs no cursades i,

Codi Grup	Tipus	Assignatura Aula	Dia	Horari	Semestre	Crèdits
<b>20061</b>	<b>Op.</b>	<b>Metodologia Jurídica i Teoria de la Interpretació</b>			<b>2n</b>	<b>4,5</b>
11		14 Facultat de Dret	dc	11.00-14.00 h		
<b>20062</b>	<b>Op.</b>	<b>Criminologia</b>			<b>1r i 2n</b>	<b>4,5</b>
1		9B Facultat de Dret	dc	12.30-15.30 h	1r sem.	
61		12 Facultat de Dret	dc	18.00-21.00 h	2n sem.	
<b>20063</b>	<b>Op.</b>	<b>Organitzacions Internacionals</b>			<b>1r i 2n</b>	<b>4,5</b>
11		13 Facultat de Dret	dl-dc	13.00-14.30 h	2n sem.	
51		4 Facultat de Dret	dl-dc	17.00-18.30 h	1r sem.	
<b>28062</b>	<b>Op.</b>	<b>Dret Electoral</b>			<b>2n</b>	<b>4,5</b>
11		12 Facultat de Dret	dc	11.00-14.00 h		

## SEGON CICLE

### TERCER CURS

Codi Grup	Tipus	Assignatura Aula	Dia	Horari	Semestre	Crèdits
<b>28049</b>	<b>Tr.</b>	<b>Dret Administratiu II</b>			<b>1r</b>	<b>6,0</b>
1		4 Aulari nou	dj	11.00-13.00 h		
		4 Aulari nou	dv	09.00-11.00 h		
2		5 Aulari nou	dj	09.00-11.00 h		
		5 Aulari nou	dv	11.00-13.00 h		
3		6 Aulari nou	dj	11.00-13.00 h		
		6 Aulari nou	dv	09.00-11.00 h		
51		4 Aulari nou	dj-dv	15.30-17.30 h		
52		5 Aulari nou	dj-dv	15.30-17.30 h		



Codi Grup	Tipus	Assignatura Aula	Dia	Horari	Semestre	Crèdits
<b>28050</b>	<b>Tr.</b>	<b>Dret Civil III</b>			<b>1r</b>	<b>6.0</b>
1	4 Aulari nou		dl	09.00-11.00 h		
	4 Aulari nou		dt	11.00-13.00 h		
2	5 Aulari nou		dl	10.00-12.00 h		
	5 Aulari nou		dt	09.00-11.00 h		
3	6 Aulari nou		dl	09.00-11.00 h		
	6 Aulari nou		dt	11.00-13.00 h		
51	4 Aulari nou		dl	15.30-17.30 h		
	4 Aulari nou		dt	17.30-19.30 h		
52	5 Aulari nou		dl	15.30-17.30 h		
	5 Aulari nou		dt	17.30-19.30 h		
<b>28046</b>	<b>Tr.</b>	<b>Dret Financer i Tributari I</b>			<b>Anual</b>	<b>9.0</b>
1	4 Aulari nou		dj	13.00-14.00 h		
	4 Aulari nou		dv	11.00-13.00 h		
2	5 Aulari nou		dj	11.00-12.00 h		
	5 Aulari nou		dv	09.00-11.00 h		
3	6 Aulari nou		dj	13.00-14.00 h		
	6 Aulari nou		dv	11.00-13.00 h		
51	4 Aulari nou		dv	17.30-20.30 h		
52	5 Aulari nou		dv	17.30-20.30 h		
<b>28047</b>	<b>Tr.</b>	<b>Dret Mercantil I</b>			<b>Anual</b>	<b>12.0</b>
1	4 Aulari nou		dt-dj	09.00-11.00 h		
2	5 Aulari nou		dt	11.00-13.00 h		
	5 Aulari nou		dj	12.00-14.00 h		
3	6 Aulari nou		dt-dj	09.00-11.00 h		
51	4 Aulari nou		dt	15.30-17.30 h		
	4 Aulari nou		dj	17.30-19.30 h	1r sem.	
	4 Aulari nou		dj	15.30-17.30 h	2n sem.	
52	5 Aulari nou		dt	15.30-17.30 h		
	5 Aulari nou		dj	17.30-19.30 h	1r sem.	
	5 Aulari nou		dj	15.30-17.30 h	2n sem.	

Codi Grup	Tipus Aula	Assignatura	Dia	Horari	Semestre	Crèdits
<b>28048</b>	<b>Tr.</b>	<b>Dret del Treball i Seg. Social</b>			<b>Annual</b>	<b>10,5</b>
1	4 Aulari nou		dc	09.00-11.00 h		
	4 Aulari nou		dl	11.00-12.00	1r sem.	
	4 Aulari nou		dl	11.00-13.00	2n sem.	
2	5 Aulari nou		dc	11.00-13.00 h		
	5 Aulari nou		dl	09.00-10.00	1r sem.	
	5 Aulari nou		dl	09.00-11.00	2n sem.	
3	6 Aulari nou		dc	09.00-11.00 h		
	6 Aulari nou		dl	11.00-12.00	1r sem.	
	6 Aulari nou		dl	11.00-13.00	2n sem.	
51	4 Aulari nou		dc	15.30-17.30 h		
	4 Aulari nou		dl	17.30-18.30 h	1r sem.	
	4 Aulari nou		dl	17.30-19.30 h	2n sem.	
52	5 Aulari nou		dc	15.30-17.30 h		
	5 Aulari nou		dl	17.30-18.30 h	1r sem.	
	5 Aulari nou		dl	17.30-19.30 h	2n sem.	
53	9B Facultat de Dret		dc	15.30-17.30 h		
	9B Facultat de Dret		dl	17.30-18.30 h	1r sem.	
	9B Facultat de Dret		dl	17.30-19.30 h	2n sem.	
<b>20083</b>	<b>Tr.</b>	<b>Dret Processal I</b>			<b>2n</b>	<b>6,0</b>
1	4 Aulari nou		dt-dc	11.00-13.00 h		
2	5 Aulari nou		dt-dc	09.00-11.00 h		
3	6 Aulari nou		dt-dc	11.00-13.00 h		
51	4 Aulari nou		dt-dc	18.30-20.30 h		
52	5 Aulari nou		dt-dc	18.30-20.30 h		

## QUART CURS

Codi Grup	Tipus	Assignatura Aula	Dia	Horari	Semestre	Crèdits
<b>20089</b>	<b>Tr.</b>	<b>Dret Internacional Privat</b>			<b>1r</b>	<b>7,5</b>
1		10 Facultat de Dret	dt	11.00-13.00 h		
		10 Facultat de Dret	dc	10.00-12.00 h		
		10 Facultat de Dret	dl	09.00-10.00 h		
2		11 Facultat de Dret	dt	09.00-11.00 h		
		11 Facultat de Dret	dc	12.00-14.00 h		
		11 Facultat de Dret	dl	11.00-12.00 h		
3		9 Facultat de Dret	dt	11.00-13.00 h		
		9 Facultat de Dret	dc	10.00-12.00 h		
		9 Facultat de Dret	dl	09.00-10.00 h		
51		9 Facultat de Dret	dl	17.30-18.30 h		
		9 Facultat de Dret	dt	17.30-19.30 h		
		9 Facultat de Dret	dv	17.30-19.30 h		
52		11 Facultat de Dret	dl	17.30-18.30 h		
		11 Facultat de Dret	dt	17.30-19.30 h		
		11 Facultat de Dret	dv	17.30-19.30 h		
<b>28054</b>	<b>Tr.</b>	<b>Dret Mercantil II</b>			<b>1r</b>	<b>6,0</b>
1		10 Facultat de Dret	dt-dj	09.00-11.00 h		
2		11 Facultat de Dret	dt	11.00-13.00 h		
		11 Facultat de Dret	dj	12.00-14.00 h		
3		9 Facultat de Dret	dt-dj	09.00-11.00 h		
51		9 Facultat de Dret	dt-dj	15.30-17.30 h		
52		11 Facultat de Dret	dt-dj	15.30-17.30 h		
<b>20103</b>	<b>Ob.</b>	<b>Dret Privat de Catalunya</b>			<b>1r</b>	<b>4,5</b>
1		10 Facultat de Dret	dv	11.00-12.00 h		
		10 Facultat de Dret	dl	10.00-12.00 h		
2		11 Facultat de Dret	dl	09.00-11.00 h		
		11 Facultat de Dret	dv	13.00-14.00 h		
3		9 Facultat de Dret	dl	10.00-12.00 h		
		9 Facultat de Dret	dv	11.00-12.00 h		
51		9 Facultat de Dret	dl	15.30-17.30 h		
		9 Facultat de Dret	dv	19.30-20.30 h		
52		11 Facultat de Dret	dl	15.30-17.30 h		
		11 Facultat de Dret	dv	19.30-20.30 h		

Codi Grup	Tipus	Assignatura Aula	Dia	Horari	Semestre	Crèdits
<b>28052</b>	<b>Tr.</b>	<b>Dret Processal II</b>			<b>Anual</b>	<b>9,0</b>
1		10 Facultat de Dret	dj	13.00-14.00 h		
		10 Facultat de Dret	dc	12.00-14.00 h		
2		11 Facultat de Dret	dc	10.00-12.00 h		
		11 Facultat de Dret	dj	11.00-12.00 h		
3		9 Facultat de Dret	dc	12.00-14.00 h		
		9 Facultat de Dret	dj	13.00-14.00 h		
51		9 Facultat de Dret	dc	19.30-20.30 h		
		9 Facultat de Dret	dj	18.30-20.30 h		
52		11 Facultat de Dret	dc	19.30-20.30 h		
		11 Facultat de Dret	dj	18.30-20.30 h		
<b>28053</b>	<b>Tr.</b>	<b>Dret Financer i Tributari II</b>			<b>Anual</b>	<b>10,5</b>
1		10 Facultat de Dret	dj	11.00-13.00 h	1r sem.	
		10 Facultat de Dret	dv	09.00-11.00 h		
		10 Facultat de Dret	dj	11.00-12.00 h	2n sem.	
2		11 Facultat de Dret	dj	09.00-11.00 h	1r sem.	
		11 Facultat de Dret	dv	11.00-13.00 h		
		11 Facultat de Dret	dj	09.00-10.00 h	2n sem.	
3		9 Facultat de Dret	dj	11.00-13.00 h	1r sem.	
		9 Facultat de Dret	dv	09.00-11.00 h		
		9 Facultat de Dret	dj	11.00-12.00 h	2n sem.	
51		9 Facultat de Dret	dc	15.30-17.30 h	1r sem.	
		9 Facultat de Dret	dv	15.30-17.30 h		
		9 Facultat de Dret	dc	15.30-16.30 h	2n sem.	
52		11 Facultat de Dret	dc	15.30-17.30 h	1r sem.	
		11 Facultat de Dret	dv	15.30-17.30 h		
		11 Facultat de Dret	dc	15.30-16.30 h	2n sem.	
<b>28057</b>	<b>Tr.</b>	<b>Practicum II</b>			<b>2n</b>	<b>10,5</b>
1		10 Facultat de Dret	dl	09.00-12.00 h		
		10 Facultat de Dret	dt-dc	09.00-11.00 h		
2		11 Facultat de Dret	dl	09.00-12.00 h		
		11 Facultat de Dret	dt	09.00-11.00 h		
		11 Facultat de Dret	dc	12.00-14.00 h		
3		9 Facultat de Dret	dl	09.00-12.00 h		
		9 Facultat de Dret	dt-dc	09.00-11.00 h		
51		9 Facultat de Dret	dl	17.30-20.30 h		
		9 Facultat de Dret	dt-dj	15.30-17.30 h		

Codi Grup	Tipus	Assignatura Aula	Dia	Horari	Semestre	Crèdits
<b>28058</b>	<b>Tr.</b>	<b>Dret Eclesiàstic de l'Estat</b>			<b>2n</b>	<b>4,5</b>
1		10 Facultat de Dret	dt	11.00-14.00 h		
51		9 Facultat de Dret	dt	17.30-20.30 h		
<b>20090</b>	<b>Tr.</b>	<b>Filosofia del Dret</b>			<b>2n</b>	<b>4,5</b>
1		10 Facultat de Dret	dj	12.00-13.00 h		
		10 Facultat de Dret	dv	11.00-13.00 h		
2		11 Facultat de Dret	dj	10.00-11.00 h		
		11 Facultat de Dret	dv	09.00-11.00 h		
3		9 Facultat de Dret	dj	12.00-13.00 h		
		9 Facultat de Dret	dv	11.00-13.00 h		
51		9 Facultat de Dret	dc	16.30-17.30 h		
		9 Facultat de Dret	dv	17.30-19.30 h		
52		11 Facultat de Dret	dc	16.30-17.30 h		
		11 Facultat de Dret	dv	17.30-19.30 h		
<b>20104</b>	<b>Ob.</b>	<b>Instit. Polítiques de Catalunya</b>			<b>2n</b>	<b>4,5</b>
1		10 Facultat de Dret	dc	11.00-12.00 h		
		10 Facultat de Dret	dj	09.00-11.00 h		
2		11 Facultat de Dret	dc	09.00-10.00 h		
		11 Facultat de Dret	dj	12.00-14.00 h		
3		9 Facultat de Dret	dc	11.00-12.00 h		
		9 Facultat de Dret	dj	09.00-11.00 h		
51		9 Facultat de Dret	dj	17.30-18.30 h		
		9 Facultat de Dret	dc	17.30-19.30 h		
52		11 Facultat de Dret	dj	17.30-18.30 h		
		11 Facultat de Dret	dc	17.30-19.30 h		

**Optatives de segon cycle**

En l'elecció de les assignatures optatives, els alumnes de Dret hauran de triar una assignatura optativa de cadascun dels següents blocs d'assignatures:

**Optatives de Dret Administratiu**

Codi Grup	Tipus	Assignatura Aula	Dia	Horari	Semestre	Crèdits
<b>20073</b>	<b>Op.</b>	<b>Dret Local</b>			<b>1r i 2n</b>	<b>4,5</b>
11		5 Aulari nou	dl	11.00-13.00 h	2n sem.	
		5 Aulari nou	dt	13.00-14.00 h	2n sem.	
51		4 Aulari nou	dl	18.30-20.30 h	1r sem.	
		4 Aulari nou	dt	19.30-20.30 h	1r sem.	
<b>20074</b>	<b>Op.</b>	<b>Dret Urbanistic</b>			<b>1r i 2n</b>	<b>4,5</b>
1		4 Aulari nou	dc	11.00-14.00 h	1r sem.	
11		4 Facultat de Dret	dc	13.00-14.00 h	2n sem.	
		4 Facultat de Dret	dv	09.00-11.00 h	2n sem.	
61		4 Facultat de Dret	dl	19.30-20.30 h	2n sem.	
		4 Facultat de Dret	dj	17.30-19.30 h	2n sem.	
<b>20075</b>	<b>Op.</b>	<b>Dret del Medi Ambient</b>			<b>1r i 2n</b>	<b>4,5</b>
11		9B Facultat de Dret	dc	13.00-14.00 h	2n sem.	
		9B Facultat de Dret	dv	11.00-13.00 h	2n sem.	
12		5 Facultat de Dret	dc	13.00-14.00 h	2n sem.	
		5 Facultat de Dret	dv	11.00-13.00 h	2n sem.	
51		9 Facultat de Dret	dc	17.30-19.30 h	1r sem.	
		9 Facultat de Dret	dj	17.30-18.30 h	1r sem.	
61		4 Facultat de Dret	dc	17.30-18.30 h	2n sem.	
		4 Facultat de Dret	dv	15.30-17.30 h	2n sem.	
<b>28088</b>	<b>Op.</b>	<b>Les Noves Intervencions de l'Administració</b>			<b>1r i 2n</b>	<b>4,5</b>
1		5 Aulari nou	dc	09.00-11.00 h	1r sem.	
		5 Aulari nou	dv	13.00-14.00 h	1r sem.	
61		4 Aulari nou	dl	15.30-17.30 h	2n sem.	
		4 Aulari nou	dc	17.30-18.30 h	2n sem.	

*Optatives de Dret Civil*

Codi Grup	Tipus	Assignatura Aula	Dia	Horari	Semestre	Crèdits
<b>20078</b>	<b>Op.</b>	<b>Dret de Danys</b>			<b>1r i 2n</b>	<b>4,5</b>
1		4 Facultat de Dret	dc	09.00-11.00 h	1r sem.	
		4 Facultat de Dret	dv	13.00-14.00 h	1r sem.	
11		9B Facultat de Dret	dl	11.00-14.00 h	2n sem.	
51		11 Facultat de Dret	dc	17.30-19.30 h	1r sem.	
		11 Facultat de Dret	dj	17.30-18.30 h	1r sem.	
61		5 Aulari nou	dj	17.30-20.30 h	2n sem.	
<b>20079</b>	<b>Op.</b>	<b>Dret Registral</b>			<b>1r i 2n</b>	<b>4,5</b>
11		5 Aulari nou	dl	13.00-14.00 h	2n sem.	
		5 Aulari nou	dj	09.00-11.00 h	2n sem.	
51		7 Facultat de Dret	dc	17.30-20.30 h	1r sem.	
<b>28070</b>	<b>Op.</b>	<b>Contractes d'Activitat i Colaboració</b>			<b>1r i 2n</b>	<b>4,5</b>
1		Sala Von Jhering Facultat de Dret	dc	11.00-14.00 h	1r sem.	
11		Sala Von Jhering Facultat de Dret	dl	11.00-14.00 h	2n sem.	
<b>28091</b>	<b>Op.</b>	<b>Propietat Immobiliària i Propietat Intel·lectual</b>			<b>1r</b>	<b>4,5</b>
1		9 Aulari nou	dc	11.00-14.00 h		

*Optatives de Dret Mercantil*

Codi Grup	Tipus	Assignatura Aula	Dia	Horari	Semestre	Crèdits
<b>20097</b>	<b>Op.</b>	<b>Dret Marítim</b>			<b>1r i 2n</b>	<b>4,5</b>
11		9 Aulari nou	dl	11.00-13.00 h	2n sem.	
		9 Aulari nou	dt	13.00-14.00 h	2n sem.	
51		9 Facultat de Dret	dl	18.30-20.30 h	1r sem.	
		9 Facultat de Dret	dt	19.30-20.30 h	1r sem.	
<b>20098</b>	<b>Op.</b>	<b>Dret de l'Assegurança</b>			<b>1r i 2n</b>	<b>4,5</b>
1		9 Facultat de Dret	dl	12.00-14.00 h	1r sem.	
		9 Facultat de Dret	dt	13.00-14.00 h	1r sem.	
11		9 Aulari nou	dl	13.00-14.00 h	2n sem.	
		9 Aulari nou	dj	09.00-11.00 h	2n sem.	
12		4 Facultat de Dret	dl	13.00-14.00 h	2n sem.	
		4 Facultat de Dret	dj	09.00-11.00 h	2n sem.	
61		9B Facultat de Dret	dl	19.30-20.30 h	2n sem.	
		9B Facultat de Dret	dj	17.30-19.30 h	2n sem.	

Codi Grup	Tipus	Assignatura Aula	Dia	Horari	Semestre	Crèdits
<b>28073</b>	<b>Op.</b>	<b>Dret del Mercat i Competència</b>			<b>1r i 2n</b>	<b>4,5</b>
1		11 Facultat de Dret	dl	12.00-14.00 h	1r sem.	
		11 Facultat de Dret	dt	13.00-14.00 h	1r sem.	
61		11 Facultat de Dret	dl	15.30-17.30 h	2n sem.	
		11 Facultat de Dret	dv	19.30-20.30 h	2n sem.	

L'optativa que falta es podrà triar de qualsevol dels blocs anteriors o de la següent relació:

### Optatives

Codi Grup	Tipus	Assignatura Aula	Dia	Horari	Semestre	Crèdits
<b>20070</b>	<b>Op.</b>	<b>Història de la Cultura Jurídica Moderna</b>			<b>1r i 2n</b>	<b>4,5</b>
1		11 Facultat de Dret	dc	09.00-10.00 h	1r sem.	
		11 Facultat de Dret	dv	09.00-11.00 h	1r sem.	
61		4 Aulari nou	dl	19.30-20.30 h	2n sem.	
		4 Aulari nou	dj	17.30-19.30 h	2n sem.	
<b>20071</b>	<b>Op.</b>	<b>Economia Contemporània i Institucions Econòmiques</b>			<b>1r</b>	<b>4,5</b>
51		Seminari D Facultat de Dret	dl	18.30-20.30 h		
		Seminari D Facultat de Dret	dt	19.30-20.30 h		
<b>20072</b>	<b>Op.</b>	<b>Dret Comunitari de la Lliure Circulació</b>			<b>1r</b>	<b>4,5</b>
1		4 Aulari nou	dl	12.00-14.00 h		
		4 Aulari nou	dt	13.00-14.00 h		
51		4 Facultat de Dret	dl	18.30-20.30 h		
		4 Facultat de Dret	dt	19.30-20.30 h		
<b>20076</b>	<b>Op.</b>	<b>Dret Públic Econòmic</b>			<b>1r i 2n</b>	<b>4,5</b>
1		6 Aulari nou	dc	11.00-14.00 h	1r sem.	
61		7 Facultat de Dret	dj	17.30-20.30 h	2n sem.	
<b>20092</b>	<b>Op.</b>	<b>Execució Processal</b>			<b>1r i 2n</b>	<b>4,5</b>
1		9B Facultat de Dret	dl	12.00-14.00 h	1r sem.	
		9B Facultat de Dret	dt	13.00-14.00 h	1r sem.	
11		Seminari D Facultat de Dret	dl	11.00-13.00 h	2n sem.	
		Seminari D Facultat de Dret	dt	13.00-14.00 h	2n sem.	
61		7 Facultat de Dret	dl	15.30-17.30 h	2n sem.	
		7 Facultat de Dret	dt	17.30-18.30 h	2n sem.	



Codi Grup	Tipus	Assignatura Aula	Dia	Horari	Semestre	Crèdits
<b>20093</b>	<b>Op.</b>	<b>Introducció a la Comptabilitat General</b>			<b>1r i 2n</b>	<b>4,5</b>
51		5 Aulari nou	dc	17.30-20.30 h	1r sem.	
<b>20094</b>	<b>Op.</b>	<b>Dret de la Protecció Social</b>			<b>1r i 2n</b>	<b>4,5</b>
1		5 Aulari nou	dl	12.00-14.00 h	1r sem.	
		5 Aulari nou	dt	13.00-14.00 h	1r sem.	
61		5 Aulari nou	dt	17.30-18.30 h	2n sem.	
		5 Aulari nou	dl	15.30-17.30 h	2n sem.	
<b>21320</b>	<b>Op.</b>	<b>Dret Penal Econòmic</b>			<b>1r i 2n</b>	<b>4,5</b>
11		4 Facultat de Dret	dl	09.00-11.00 h	2n sem.	
		4 Facultat de Dret	dt	13.00-14.00 h	2n sem.	
51		5 Aulari nou	dl	18.30-20.30 h	1r sem.	
		5 Aulari nou	dt	19.30-20.30 h	1r sem.	
<b>21321</b>	<b>Op.</b>	<b>Drets Fonamentals</b>			<b>1r i 2n</b>	<b>4,5</b>
1		8 Aulari nou	dc	09.00-10.00 h	1r sem.	
		8 Aulari nou	dv	09.00-11.00 h	1r sem.	
11		9 Facultat de Dret	dl	12.00-14.00 h	2n sem.	
		9 Facultat de Dret	dv	13.00-14.00 h	2n sem.	
51		9B Facultat de Dret	dc	17.30-19.30 h	1r sem.	
		9B Facultat de Dret	dj	17.30-18.30 h	1r sem.	
61		9 Facultat de Dret	dl	15.30-17.30 h	2n sem.	
		9 Facultat de Dret	dv	19.30-20.30 h	2n sem.	
<b>28089</b>	<b>Op.</b>	<b>Practicum (dictàmens)</b>			<b>1r i 2n</b>	<b>4,5</b>
11		4 Aulari nou	dl	13.00-14.00 h	2n sem.	
		4 Aulari nou	dj	11.00-13.00 h	2n sem.	
51		4 Aulari nou	dc	17.30-20.30 h	1r sem.	
<b>28090</b>	<b>Op.</b>	<b>Procediments Tributaris</b>			<b>1r</b>	<b>4,5</b>
1		9 Facultat de Dret	dc	09.00-10.00 h	1r sem.	
		9 Facultat de Dret	dv	12.00-14.00 h	1r sem.	

**CALENDARI D'EXÀMENS (Dret Pla 2001)***Primer semestre***Primer Curs**

Codi	Assignatura	Data	
		1a Convocatòria	2a Convocatòria
20053	Dret Romà	02/02/2005	01/07/2005
28036	Practicum I	25/01/2005	28/06/2005

**Segon Curs**

Codi	Assignatura	Data	
		1a Convocatòria	2a Convocatòria
20037	Introducció al Dret Processal	24/01/2005	27/06/2005
20054	Dret Internacional Públic	26/01/2005	28/06/2005
28041	Dret Constitucional II	01/02/2005	04/07/2005

**Tercer Curs**

Codi	Assignatura	Data	
		1a Convocatòria	2a Convocatòria
28049	Dret Administratiu II	26/01/2005	29/06/2005
28050	Dret Civil III	04/02/2005	06/07/2005

**Quart Curs**

Codi	Assignatura	Data	
		1a Convocatòria	2a Convocatòria
20089	Dret Internacional Privat	27/01/2005	30/06/2005
20103	Dret Privat de Catalunya	03/02/2005	06/07/2005
28054	Dret Mercantil II	01/02/2005	01/07/2005

**Opt. 1r cicle**

Codi	Assignatura	Data	
		1a Convocatòria	2a Convocatòria
20048	Sistemes Jurídics Contemporanis (Dret Comparat)	31/01/2005	27/06/2005
20062	Criminologia	03/02/2005	05/07/2005
20063	Organitzacions Internacionals	28/01/2005	30/06/2005

## Opt. 2n cicle

Codi	Assignatura	Data	
		1a Convocatòria	2a Convocatòria
20070	Història de la Cultura Jurídica Moderna	27/01/2005	30/06/2005
20071	Economia Contemporània i Institucions Econòmiques	27/01/2005	28/06/2005
20072	Dret Comunitari de la Lliure Circulació	03/02/2005	30/06/2005
20074	Dret Urbanístic	25/01/2005	29/06/2005
20073	Dret Local	25/01/2005	29/06/2005
20075	Dret del Medi Ambient	02/02/2005	04/07/2005
20076	Dret Públic Econòmic	26/01/2005	07/07/2005
20078	Dret de Danys	28/01/2005	06/07/2005
20079	Dret Registral	28/01/2005	08/07/2005
20092	Execució Processal	24/01/2005	27/06/2005
20093	Introducció a la Comptabilitat General	28/01/2005	07/07/2005
20094	Dret de la Protecció Social	31/01/2005	05/07/2005
20097	Dret Marítim	01/02/2005	01/07/2005
20098	Dret de l'Assegurança	01/02/2005	08/07/2005
21320	Dret Penal Econòmic	24/01/2005	27/06/2005
21321	Drets Fonamentals	31/01/2005	08/07/2005
28070	Contractes d'Activitat i Col·laboració	04/02/2005	06/07/2005
28073	Dret del Mercat i Competència	26/01/2005	01/07/2005
28088	Les Noves Intervencions de l'Administració	02/02/2005	04/07/2005
28089	<i>Practicum</i> (Dictàmens)	25/01/2005	07/07/2005
28090	Procediments Tributaris	04/02/2005	28/06/2005
28091	Propietat Immobiliària i Propietat Intel·lectual	03/02/2005	05/07/2005

**Segon semestre****Primer Curs**

Codi	Assignatura	Data	
		1a Convocatòria	2a Convocatòria
28031	Dret Civil I	10/06/2005	06/09/2005
28032	Dret Constitucional I	14/06/2005	01/09/2005
28033	Dret Penal I	16/06/2005	09/09/2005
28037	Economia Política i Hisenda Pública	23/06/2005	07/09/2005
28249	Teoria del Dret	07/06/2005	02/09/2005

**Segon Curs**

Codi	Assignatura	Data	
		1a Convocatòria	2a Convocatòria
20060	Història del Dret Espanyol	08/06/2005	12/09/2005
28038	Dret Administratiu I	13/06/2005	07/09/2005
28039	Dret Civil II	10/06/2005	06/09/2005
28040	Dret Penal II	16/06/2005	09/09/2005
28042	Institucions del Dret comunitari	06/06/2005	01/09/2005

**Tercer Curs**

Codi	Assignatura	Data	
		1a Convocatòria	2a Convocatòria
20083	Dret Processal I	06/06/2005	12/09/2005
28046	Dret Financer i Tributari I	17/06/2005	09/09/2005
28047	Dret Mercantil I	15/06/2005	05/09/2005
28048	Dret del Treball i de la Seguretat Social	09/06/2005	02/09/2005

**Quart Curs**

Codi	Assignatura	Data	
		1a Convocatòria	2a Convocatòria
20090	Filosofia del Dret	07/06/2005	02/09/2005
20104	Institucions Polítiques de Catalunya	09/06/2005	06/09/2005
28052	Dret Processal II	06/06/2005	12/09/2005
28053	Dret Financer i Tributari II	17/06/2005	09/09/2005
28057	Practicum II	23/06/2005	08/09/2005
28058	Dret Eclesiàstic de l'Estat	15/06/2005	07/09/2005

**Opt. 1r cicle**

Codi	Assignatura	Data	
		1a Convocatòria	2a Convocatòria
20045	Finances Públiques	13/06/2005	08/09/2005
20046	Introducció a la Ciència Política	08/06/2005	05/09/2005
20047	Teoria de l'Estat	17/06/2005	12/09/2005
20048	Sistemes Jurídics Contemporanis (Dret Comparat)	17/06/2005	12/09/2005
20061	Metodologia Jurídica i Teoria de la Interpretació	07/06/2005	02/09/2005
20062	Criminologia	14/06/2005	05/09/2005
20063	Organitzacions Internacionals	08/06/2005	08/09/2005
28062	Dret Electoral	14/06/2005	05/09/2005
28063	Dret Romà: Casos Pràctics	13/06/2005	08/09/2005

**Opt. 2n cicle**

Codi	Assignatura	Data	
		1a Convocatòria	2a Convocatòria
20070	Història de la cultura jurídica moderna	21/06/2005	01/09/2005
20073	Dret Local	08/06/2005	05/09/2005
20074	Dret Urbanístic	08/06/2005	05/09/2005
20075	Dret del Medi Ambient	13/06/2005	07/09/2005
20076	Dret Públic Econòmic	20/06/2005	12/09/2005
20078	Dret de Danys	10/06/2005	06/09/2005
20079	Dret Registral	10/06/2005	06/09/2005
20092	Execució Processal	13/06/2005	07/09/2005
20093	Introducció a la Comptabilitat General	07/06/2005	02/09/2005
20094	Dret de la Protecció Social	22/06/2005	05/09/2005
20097	Dret Marítim	16/06/2005	08/09/2005
20098	Dret de l'Assegurança	16/06/2005	08/09/2005
21320	Dret Penal Econòmic	23/06/2005	09/09/2005
21321	Drets Fonamentals	23/06/2005	09/09/2005
28070	Contractes d'Activitat i Col·laboració	22/06/2005	12/09/2005
28073	Dret del Mercat i Competència	21/06/2005	01/09/2005
28088	Les Noves Intervencions de l'Administració	20/06/2005	12/09/2005
28089	<i>Practicum</i> (Dictàmens)	14/06/2005	02/09/2005

## 2.2.6. Breu descripció de les assignatures

### 20053 Dret Romà

El dret en Roma i la seva recepció en Europa.

### 28036 Practicum I

Introducció a la pràctica integrada del dret.

### 28031 Dret Civil I

El dret privat: dret de la persona. Dret patrimonial. Propietat i drets reals. Dret immobiliari i registral. Obligacions i contractes. Responsabilitat extracontractual.

### 28032 Dret Constitucional I

La Constitució i els principis constitucionals. L'ordenament jurídic: Sistema de fonts del dret. Organització constitucional de l'Estat. El Tribunal Constitucional.

### 28033 Dret Penal I

L'ordenament penal: teoria del delictes i de la pena. La responsabilitat criminal.

### 28249 Teoria del Dret

El dret com a forma d'organització i com a sistema normatiu. La Ciència del dret. Teoria del dret: la norma i el sistema jurídic. Interpretació i aplicació del dret. Conceptes jurídics fonamentals. Els problemes del dret just i l'eficàcia del dret. El naixement del dret modern; el iusnaturalisme racionalista. L'escola històrica del dret. El positivisme jurídic i la reacció antiformalista. El realisme jurídic.

### 28037 Economia Política i Hisenda Pública

Funcionament dels mercats. Política econòmica. Teoria econòmica dels ingressos i despeses públiques. Economia de la empresa i comptabilitat. Anàlisi econòmica del dret.

### 20045 Finances Públiques

El paper del sector públic. Teoria econòmica dels ingressos. Teoria econòmica de la despesa. Pressupost i política fiscal. Pressupost i polítiques redistributives. Federalisme fiscal.

### 20046 Introducció a la Ciència Política

El procés democràtic: subjectes i procediments.

### 20047 Teoria de l'Estat

Formació i evolució de l'estat contemporani des del punt de vista de la teoria juridicopolítica.

**20048 Sistemes Jurídics Contemporanis (Dret Comparat)**

Les cultures jurídiques continental i anglogermànica: origen històric, fonts, educació jurídica, professions legals i materials.

**28063 Dret Romà: Casos Pràctics**

Anàlisi d'institucions bàsiques del dret privat romà que plantegen problemes dogmàtics en la pràctica jurídica.

**28041 Dret Constitucional II**

Drets i llibertats: contingut i garanties.

**28042 Institucions de Dret Comunitari**

L'Ordenament Comunitari. Relacions amb els ordenaments dels estats membres. Estructura, òrgans i poders de les comunitats. Garantia judicial dels drets. Estudi de casos.

**20037 Introducció al Dret Processal**

Funció jurisdiccional. Organització judicial. El procés i els seus principis rectors.

**28038 Dret Administratiu I**

L'Ordenament administratiu. Estructura i règim bàsic de les Administracions Públiques. Posició de l'administrat i la seva tutela jurisdiccional.

**28039 Dret Civil II**

Els Contractes: estudi dels diversos tipus contractuals. Responsabilitat civil extracontractual. La propietat. La posesió. Els drets Reals. Dret immobiliari registral.

**28040 Dret Penal II**

Examen dels diversos delictes.

**20054 Dret Internacional Públic**

La Comunitat Internacional i el estatut jurídic dels subjectes. Creació i aplicació de les normes internacionals. Les competències. Responsabilitat internacional. Pràctiques.

**20060 Història del Dret Espanyol**

Estructures bàsiques i evolució del dret espanyol.

**28049 Dret Administratiu II**

Consideracions dels medis, béns i actuació de les Administracions Públiques amb especial referència als diversos sectors de la intervenció administrativa.

**28050 Dret Civil III**

Dret de família i successions.

**28046 Dret Financer i Tributari I**

La financiació pública. Dret presupuestari. Dret Tributari. Dret de les despeses públiques.

**28047 Dret Mercantil I**

L'estudi de l'empresari. Concepte i fonts del dret mercantil. L'empresari individual. Propietat industrial. Dret de la competència. Dret de societats. Societats personalistes. S.A.; S.R.L.

**28048 Dret del Treball i de la Seguretat Social**

Les relacions laborals. El contracte de treball. Els convenis col·lectius. Dret sindical. Conflictes col·lectius. La jurisdicció laboral. Dret de la Seguretat Social.

**20083 Dret processal I**

El procés Civil. Processos ordinaris i especials. La jurisdicció voluntària. L'arbitratge privat. Judicis concursals.

**20089 Dret Internacional Privat**

Tècniques de reglamentació i normes. Competència judicial i dret aplicable a les relacions privades internacionals. Eficàcia extraterritorial dels actes i decisions estrangeres.

**28054 Dret Mercantil II**

Teoria general de les obligacions mercantils. Contractació mercantil. Títols valors. Dret Concursal. Estudi de casos.

**28053 Dret Financer i Tributari II**

Dret tributari: Part especial. Sistema tributari estatal. Sistema tributari local. Sistema tributari de les Comunitats Autònomes: especial referència als tributs de la Generalitat de Catalunya. Estudi de casos.

**20103 Dret Privat de Catalunya**

Fonts. Interpretació. Dret patrimonial. Dret de família: règims econòmics. Sistema sucesori català. Lleis de dret privat del parlament de Catalunya. Règims jurídics.

**28052 Dret processal II**

El procés civil (*continuació*). El procés penal. Especialitats del procés laboral i del procés administratiu. Processos davant el Tribunal Constitucional. Processos davant els Tribunals Internacionals.

**28057 Practicum II**

Introducció a la pràctica integrada del Dret.



**28058 Dret Eclesiàstic de l'Estat**

La tutela de la llibertat religiosa en el dret espanyol i comparat. Reflexes jurídics. Règim jurídic de les relacions entre l'estat i les esglésies i confessions religioses.

**20090 Filosofia del Dret**

El fenomen jurídic. Ontologia i axiologia jurídica. Problemes filosòfics bàsics del dret.

**20104 Institucions Polítiques de Catalunya**

Les institucions polítiques de Catalunya: òrgans i competències segons l'Estatut d'Autonomia.

**20061 Metodologia Jurídica i Teoria de la Interpretació**

La dogmàtica jurídica com a disciplina interpretativa. Noció d'interpretació. Arguments jurídics interpretatius. Aplicació del dret i interpretació.

**20062 Criminologia**

Teories criminològiques. Anàlisi del funcionament del sistema penal. Problemes criminològics específics.

**20063 Organitzacions Internacionals**

Teoria de les organitzacions internacionals. Les Nacions Unides. Organitzacions internacionals econòmiques. El regionalisme internacional.

**28062 Dret Electoral**

Implicacions jurídiques de la representació política i la democràcia. El dret de sufragi i el cos electoral. L'organització i el procediment electoral. El control i la financiació de les eleccions.

**28088 Les noves Intervencions de l'Administració**

Processos de liberalització i privatització o el nou parer que assumeix l'administració. Dret administratiu de la supervisió. Activitats administratives que prenen importància. Inspeccions, acreditacions, el control de les certificacions.

**28091 Propietat Immobiliària i Propietat Intel·lectual**

Propietat urbana: arrendaments urbans. Propietat horitzontal. Urbanitzacions privades. Aprofitament per torns de béns immobles. Propietat rústica i forestal. Arrendaments rústics. Propietat intel·lectual: Règim jurídic. Drets d'autor. Els drets afins o connexos de la propietat intel·lectual. Protecció de la propietat intel·lectual.

**28070 Contractes d'Activitat i Col·laboració**

Contractes de servei. Contractes d'activitat. Contractes d'obra. Contractes de gestió. Contractes d'explotació de drets d'autor. Contractes associatius i de resolució de conflictes. Contractes de financiació i de garantia.

**28073 Dret de Mercat i Competència**

Dret de defensa de competència: Dret comunitari i dret intern. Dret de la competència deslleial. Publicitat comercial i competència. Propietat industrial: Signes distintius (marques) i invencions industrials (patents).

**28089 Practicum (Dictàmens)**

Plantejament pràctic de l'elaboració de dictàmens.

**28090 Procediments Tributaris**

Processos de liberalització i privatització i el nou paper que assumeix l'administració. Dret administratiu de la supervisió. Activitats administratives que prenen importància: Inspeccions, accentuacions, el control de les certificacions.

**20070 Història de la Cultura Jurídica Moderna**

La cultura jurídica *del ius commune*.

**20071 Economia Contemporània i Institucions Econòmiques**

Independència mundial. Relacions internacionals i organismes per a la cooperació. Integració europea. Economia espanyola. Sistema financer. Institucions de polítiques redistributives.

**20072 Dret Comunitari de la Lliure Circulació**

Les quatre llibertats comunitàries. Política de competència comunitària.

**20073 Dret Local**

El règim local a Catalunya. El municipi. La província i altres entitats locals. Béns, activitats, serveis i contractació local. Personal al servei de les administracions públiques. Hisendes locals.

**20074 Dret Urbanístic**

Definició del règim jurídic de la propietat del sòl. La funció planificadora. Gestió urbanística. Intervenció sobre activitats i usos del sòl. Disciplina urbanística.

**20075 Dret del Medi Ambient**

Introducció: instruments jurídics administratius per a la protecció del medi ambient. Distribució competencial. Dret ambiental sectorial. Patrimoni historicoartístic.

**20076 Dret Públic Econòmic**

Regulació econòmica: règim general; distribució de competències; intervenció de l'Administració pública en els diferents sectors econòmics.

**20078 Dret de Danys**

Sistema de responsabilitat. Responsabilitat dels professionals. Responsabilitat en el dret de consum. Sistemes especials de responsabilitat objectiva. Contracte d'assegurança i responsabilitat.

**20079 Dret Registral**

Tipus de registre. Registre civil. Registre de la propietat. Registre de la propietat intel·lectual. Registres especials.

**20092 Execució Processal**

Execució processal civil i penal.

**20093 Introducció a la Comptabilitat General**

Nocions bàsiques de comptabilitat.

**20094 Dret de la Protecció Social**

Evolució històrica. Plantejament constitucional. Àmbit subjectiu. Finançament i gestió. Acció protectora. Règims i sistemes especials.

**20097 Dret Marítim**

Concepte, origen i evolució. Autonomia i fonts de coneixements. L'empresa de navegació. El vaixell. Contractes d'explotació. Accidents marítims i assegurança.

**20098 Dret de l'Assegurança**

Ordenació de l'assegurança privada. Principis generals de l'assegurança: el contracte. Tipologia de l'assegurança. Assegurança de danys, de patrimoni i de persones. Reassegurança.

**21320 Dret Penal Econòmic**

Anàlisi de delictes socioeconòmics i dels mitjans de política criminal.

**21321 Drets Fonamentals**

Regulació i protecció dels drets fonamentals en el marc constitucional espanyol (en l'àmbit intern i internacional).

**Quadre d'adaptacions. Llicenciatura de Dret - Pla d'estudis de 2001****Assignatures anuals**

Pla de 2001	Pla de 1992
28031 Dret Civil I	20034 Dret Civil I
28032 Dret Constitucional I	20040 Dret Civil II
28033 Dret Penal I	20035 Dret Constitucional I
28249 Teoria del Dret	20041 Dret Constitucional II
28038 Dret Administratiu I	20043 Dret Penal I
28039 Dret Civil II	20051 Dret Penal II
28040 Dret Penal II	20036 Teoria del Dret
28046 Dret Financer i Tributari I	20042 Pensament Jurídic Contemporani
28047 Dret Mercantil I	20052 Dret Administratiu I
28048 Dret del Treball i Seg. Social	20059 Dret Administratiu II
28052 Dret Processal II	20050 Dret Civil III
28053 Dret Financer i Tributari II	20057 Dret Civil IV
	20058 Dret Penal III
	20066 Dret Financer i Tributari I
	20080 Dret Financer i Tributari II
	20067 Dret Mercantil I
	20081 Dret Mercantil II
	20068 Dret del Treball I
	20082 Dret del Treball II
	20087 Dret Processal II
	20100 Dret Processal III
	20088 Dret Financer i Tributari III
	20101 Dret Financer i Tributari IV

### Assignatures semestrals

Pla de 2001		Pla de 1992	
28041	Dret Constitucional II	20049	Dret Constitucional III
28036	<i>Practicum I</i>	20056	Dret Constitucional IV
20053	Dret Romà	20039	<i>Practicum I</i>
20037	Introducció al Dret Processal	20055	<i>Practicum II</i>
28037	Economia Política i Hisenda Pública	20053	Dret Romà
28042	Institucions de Dret Comunitari	20037	Introducció al Dret Processal
20054	Dret Internacional Públic	20038	Introducció a l'Economia
20060	Història del Dret Espanyol	20044	Dret Comunitari General
28049	Dret Administratiu II	20054	Dret Internacional Públic
28050	Dret Civil III	20060	Història del Dret Espanyol
20083	Dret Processal I	20064	Dret Administratiu III
28054	Dret Mercantil II	20065	Dret Civil V
20089	Dret Internacional Privat	20083	Dret Processal I
20103	Dret Privat de Catalunya	20086	Dret Mercantil III
28058	Dret Eclesiàstic	20089	Dret Internacional Privat
20104	Institucions Polítiques de Catalunya	20103	Dret Privat de Catalunya
28057	<i>Practicum II</i>	20102	Dret Eclesiàstic
20090	Filosofia del Dret	20104	Institucions Polítiques de Catalunya
		20085	<i>Practicum IV</i>
		20091	<i>Practicum V</i>
		20090	Filosofia del Dret

### Assignatures optatives

Pla de 2001		Pla de 1992	
20045	Finances Públiques	20045	Finances Públiques
20046	Introducció a la Ciència Política	20046	Introducció a la Ciència Política
20047	Teoria de l'Estat	20047	Teoria de l'Estat
20048	Sistemes Jurídics Contemporanis	20048	Sistemes Jurídics Contemporanis
20061	Metodologia Jurídica i T. Interpretació	20061	Metodologia Jurídica i Teoria Interpretació

Pla de 2001	Pla de 1992
20062 Criminologia	20062 Criminologia
20063 Organitzacions Internacionals	20063 Organitzacions Internacionals
28063 Dret Romà: Casos Pràctics	21298 Dret Romà: Estudi de Casos
21321 Drets Fonamentals	21321 Drets Fonamentals
20070 H. <sup>a</sup> de la Cultura Jurídica Moderna	20070 H. <sup>a</sup> de la Cultura Jurídica Moderna
20071 Economia Contemporània i Inst. Econ.	20071 Economia Contemporània i Inst. Econ.
20072 Dret Comunitari de la Lliure Circulació	20072 Dret Comunitari de la Lliure Circulació
21320 Dret Penal Econòmic	21320 Dret Penal Econòmic
20073 Dret Local	20073 Dret Local
20074 Dret Urbanístic	20074 Dret Urbanístic
20075 Dret del Medi Ambient	20075 Dret del Medi Ambient
28091 Propietat Immobiliària i Prop. Intel·lectual	20077 Règims Jurídics Dominicals
20078 Dret de Danys	20078 Dret de Danys
20079 Dret Registral	20079 Dret Registral
20097 Dret Marítim	20097 Dret Marítim
20098 Dret de l'Assegurança	20098 Dret de l'Assegurança
20092 Execució Processal	20092 Execució Processal
20093 Intr. a la Comptabilitat General	20093 Intr. a la Comptabilitat General
20094 Dret de la Protecció Social	20094 Dret de la Protecció Social
20076 Dret Públic Econòmic	20076 Dret Públic Econòmic
<i>Practicum III (Dictàmens)</i>	20084 <i>Practicum III</i>

## Quadre d'incompatibilitats

### Llicenciatura de Dret - Pla d'estudis de 2001

Assignatura matriculada	Assignatura superada
20090 Filosofia del Dret	28249 Teoria del Dret
20104 Institucions Polítiques	28041 Dret Constitucional II
28039 Dret Civil II	28031 Dret Civil I

## Assignatura matriculada

## Assignatura superada

28050	Dret Civil III	28031	Dret Civil I
28041	Dret Constitucional II	28039	Dret Civil II
28040	Dret Penal II	28032	Dret Constitucional I
28049	Dret Administratiu II	28033	Dret Penal I
28053	Dret Financer i Tributari II	28038	Dret Administratiu I
28054	Dret Mercantil II	28046	Dret Financer i Tributari I
20083	Dret Processal I	28047	Dret Mercantil I
28052	Dret Processal II	20037	Introducció al Dret Processal
20103	Dret Privat de Catalunya	20083	Dret Processal I
28090	Procediments Tributaris	28050	Dret Civil III
20097	Dret Marítim	28046	Dret Financer i Tributari I
20098	Dret de l'Assegurança	28047	Dret Mercantil I
28073	Dret del Mercat i de la Competència	28047	Dret Mercantil I
20073	Dret Local	28038	Dret Administratiu I
20074	Dret Urbanístic	28038	Dret Administratiu I
20075	Dret del Medi Ambient	28038	Dret Administratiu I
28088	Les noves intervencions de l'Administració	28038	Dret Administratiu I
20061	Metodologia Jurídica i Teoria Interpretació	28249	Teoria del Dret
28091	Propietat Immobiliària i Prop. Intel·lectual	28031	Dret Civil I
20078	Dret de Danys	28039	Dret Civil II
20079	Dret Registral	28031	Dret Civil I
28070	Contractes d'Activitat i Col·laboració	28039	Dret Civil II
21321	Drets Fonamentals	28031	Dret Civil I
28062	Dret Electoral	28039	Dret Civil II
20092	Execució Processal	28031	Dret Civil I
21320	Dret Penal Econòmic	28039	Dret Civil II
		28041	Dret Constitucional II
		28032	Dret Constitucional I
		28083	Dret Processal I
		28040	Dret Penal I

### 2.2.7. Programa de pràctiques externes

L'assignatura de *Practicum II* es pot cursar realitzant pràctiques a les diferents entitats i institucions que ofereix la Facultat.

#### Requisit

1. Estar matriculat de l'assignatura *Practicum II*.

#### La realització de l'assignatura *Practicum II* a la Facultat de Dret

L'assignatura de *Practicum II* té com a objectiu el que l'alumne de la Llicenciatura de Dret pugui contrastar el coneixements adquirits a la Facultat amb la pràctica professional. És per això que es recomana que aquesta assignatura es cursi mitjançant pràctiques externes. La Facultat de Dret ofereix la possibilitat de què els seus alumnes gaudeixin d'estades a diversos organismes, empreses, institucions... amb la finalitat de què aquests estudiants completin la seva formació amb el coneixement de la pràctica jurídica en el sector que millor s'ajusti al seus interessos professionals.

Malgrat això, la Facultat de Dret ofereix la possibilitat als alumnes que no puguin fer les pràctiques externes de cursar l'assignatura de *Practicum II* a la Facultat. Es tracta en aquest cas de simular a l'aula supòsits semblants als que es trobarà l'estudiant quan s'incorpori a la activitat professional. El caràcter eminentment pràctic d'aquesta assignatura suposa que l'alumne haurà de participar activament en el desenvolupament de les classes. Aquesta participació serà un element determinant en l'avaluació final de l'assignatura *Practicum II*.

## INSTITUCIONS, ORGANISMES I EMPRESES

### INSTITUT NACIONAL DE LA SEGURETAT SOCIAL

Programa de formació pràctica en matèria de prestacions de la Seguretat Social: es tracta d'un programa dirigit als estudiants de l'últim curs de la Llicenciatura (especialment aquells que facin l'assignatura Dret de la Protecció Social), d'acord amb un conveni signat entre la Universitat i la Direcció Provincial de l'Institut Nacional de la Seguretat Social.

El seu objectiu és donar als alumnes la possibilitat de completar la seva formació teòrica amb pràctiques consistents en el seguiment i l'anàlisi d'expedients administratius i processos judicials sobre fets reals que s'estan resolent actualment a l'administració de la Seguretat Social i que estan relacionats amb el sistema de prestacions de la Seguretat Social.

Les pràctiques s'efectuen en grups de deu alumnes, sota la direcció d'un professor tutor i amb la participació directa de funcionaris i lletrats de l'Institut Nacional de la Seguretat Social.

*Coordinadora:* Carolina Gala Durán



### SINDICATS

El programa de pràctiques jurídiques en organitzacions sindicals està dirigit als estudiants dels últims cursos de la llicenciatura de Dret i presenta unes àmplies possibilitats en temes relacionats amb el dret laboral des de qualsevol de les seves perspectives, ja sigui des d'un àmbit general (és el cas de les pràctiques que s'han de realitzar a CC.OO., UGT i CGT) o des d'una perspectiva eminentment professional i amb un perfil específic (és el cas de les pràctiques que es realitzen a l'Assessoria Jurídica SAP-Mossos d'Esquadra).

La realització de les pràctiques externes a sindicats no es limita al Dret del Treball. L'activitat d'assessorament que desenvolupen aquestes institucions ofereix a l'estudiant la possibilitat d'apropar-se a altres branques del Dret, com són el Dret d'estrangeria, el Dret administratiu i el Dret de família.

Les pràctiques tenen una durada aproximada de 120 hores i equivalen a l'assignatura de *Practicum II*.

*Coordinador:* Rafael Arenas García

### ONGs

El programa de Pràctiques Externes de la Llicenciatura de Dret ofereix a l'estudiant la possibilitat de conèixer la vessant jurídica de les ONGs que han signat un conveni de col·laboració amb la nostra Facultat. Entre aquestes ONGs es troben Juristes Sense Fronteres, ACSAR (Associació Catalana de Solidaritat i Ajuda al Refugiat), Institut de l'home i AIS (Assessorament i Informació sobre Sectes). També l'OCUC (Organització de Consumidors i Usuaris de Catalunya) i l'ONCE han signat un conveni amb la Facultat de Dret per a la realització de pràctiques externes.

La realització de les pràctiques a ACSAR i AIS només és possible per als alumnes que gaudeixin d'un bon coneixement d'anglès. Es valoraren els coneixements d'altres idiomes (francès, italià i alemany a AIS; àrab, rus i serbo-croat a ACSAR).

La durada aproximada de les pràctiques és de 120 hores i equivalen a l'assignatura de *Practicum II*.

*Coordinador:* Rafael Arenas García

### DESPATXOS PROFESSIONALS I EMPRESES

També es poden realitzar les pràctiques externes a despatxos professionals (Eduardo Torres a Sant Cugat del Vallès, ADADE, DOMINUS SERVICIOS JURÍDICOS i Clifford Chance a Barcelona, CIRSA i EGEST a Terrassa). Aquí la pràctica suposa la integració de l'estudiant a l'activitat del despatx o l'empresa. Per a la realització de les pràctiques a aquests llocs es requereix coneixements de Dret Mercantil, Fiscal i Laboral, a més de bons coneixements d'anglès (Clifford Chance).

La durada aproximada de les pràctiques és de 120 hores i equivalen a l'assignatura de *Practicum II*.

*Coordinador:* Rafael Arenas García

### **COL·LEGI DE PROCURADORS DELS TRIBUNALS DE JUSTÍCIA DE BARCELONA**

Aquest és un programa dirigit als alumnes de l'últim curs de la llicenciatura de Dret, d'acord amb un conveni firmat entre la Facultat de Dret de la Universitat Autònoma de Barcelona i el Col·legi de Procuradors dels Tribunals de Justícia de Barcelona, i que convalida l'assignatura de *Practicum II*.

L'objectiu és atansar els alumnes a l'activitat que realitzen els procuradors com a postulants i col·laboradors de l'Administració de justícia.

Les pràctiques s'efectuen individualment sota la direcció d'un tutor, que és un procurador que pertany al Col·legi de Barcelona, i consisteixen a fer un seguiment de l'activitat més rellevant que porta a terme aquell professional.

El curs es realitza en el període que va entre els mesos de gener i abril, i comprèn un total de 50 hores. Al final d'aquestes pràctiques s'exigeix que els alumnes presentin una memòria descriptiva de les activitats realitzades en les pràctiques.

*Coordinadora:* Cristina Riba Trepal

### **OFICINES JUDICIALS**

Es tracta d'un programa dirigit als estudiants de l'últim curs de la llicenciatura de Dret, d'acord amb el conveni signat per les universitats catalanes, el Departament de Justícia i el Tribunal Superior de Catalunya, i que convalida l'assignatura de *Practicum II*.

Aquest programa pretén donar la possibilitat als alumnes de Dret de completar la seva formació docent amb pràctiques, mitjançant el seguiment i l'anàlisi de processos judicials de fets reals que són coneguts pels tribunals de justícia. Les pràctiques es fan en òrgans dels diferents ordres jurisdiccionals: civil, penal, social i contenciós administratiu. Bàsicament, els alumnes realitzen les pràctiques als jutjats de Barcelona i les rodalies.

Les pràctiques s'efectuen en grups de quatre persones i sota la direcció d'un tutor, que és un secretari de jutjat, un jutge o un magistrat.

El curs es desenvolupa entre els mesos de gener i abril, i comprèn un total de 50 hores.

Al final del curs s'exigeix als alumnes que presentin una memòria de les activitats realitzades en les pràctiques.

*Coordinadora:* Cristina Riba Trepal

### **AGÈNCIA ESTATAL D'ADMINISTRACIÓ TRIBUTÀRIA (AEAT)**

Es tracta d'unes pràctiques on s'aplica el conveni realitzat amb l'AEAT i que estan destinades als alumnes de l'últim curs de la llicenciatura de Dret interessats en el dret públic i, concretament, en el dret financer.

---

El contingut d'aquest programa consisteix en la realització de pràctiques i classes teòriques sobre els temes tractats en l'AEAT. Aquesta activitat estarà dirigida per membres de l'Agència mateixa.

Les pràctiques es realitzaran durant el període lectiu (al voltant del mes de març) i d'acord amb la disponibilitat de l'AEAT.

*Coordinador:* José Antonio Fernández Amor

### **NOTARIES I REGISTRES DE LA PROPIETAT I MERCANTILS**

Programa dirigit als alumnes de l'últim curs de la Llicenciatura de Dret, d'aplicació de convenis de col·laboració amb el Col·legi Notarial i l'Assamblea Territorial de Catalunya del Col·legi de Registradors de la Propietat i Mercantils d'Espanya.

L'objectiu del programa és completar la formació docent, per mitjà del treball, sobre la documentació notarial i registral, analitzant els temes centrals de dret civil i mercantil propis de la llicenciatura des d'una perspectiva pràctica.

Les pràctiques a notaries es realitzen en grups de deu alumnes, sota la direcció d'un notari. Al final del curs, els alumnes han de presentar una memòria de les activitats realitzades en les pràctiques.

Les pràctiques al Registre de la Propietat inclouen l'assistència al curs específic que organitza el Centre d'Estudis Registrals de Catalunya amb participació de Registradors i especialistes en Dret Registral, que expliquen la problemàtica registral des de la seva experiència professional.

Els alumnes que realitzen les pràctiques al Registre Mercantil reben una formació introductòria inicial i a continuació s'ocupen de l'estudi de expedients registrals, analitzant els requisits d'accés al Registre de les operacions i documents mercantils.

Les pràctiques a Notaries i al Registre de la Propietat equivalen al *Practicum* II.

Les pràctiques al Registre Mercantil equivalen a l'assignatura de *Practicum* II.

*Coordinadora de Notaries:* Judith Solé Resina

*Coordinador de Registres de la Propietat i Mercantils:* Rafael Arenas García

### **COL·LEGI OFICIAL DE METGES DE BARCELONA**

Les pràctiques al Col·legi Oficial de Metges de Barcelona (COMB) ofereixen al alumne la possibilitat de apropar-se a la problemàtica jurídica que es deriva de la pràctica mèdica. També té l'oportunitat de practicar altres branques del Dret (Dret mercantil, Fiscal, etc.) donat la varietat de temes que ocupen a l'assessoria jurídica del Col·legi.

Les pràctiques al COMB equivalen a l'assignatura de *Practicum* II.

*Coordinador:* Rafael Arenas García

### ADMINISTRACIONS PÚBLIQUES

L'objectiu d'aquest programa és dotar d'una vessant pràctica els estudis que es realitzen en la llicenciatura de Dret. Així mateix, pretén l'apropament mutu i la col·laboració entre la Facultat de Dret de la Universitat Autònoma de Barcelona i les diferents administracions públiques presents a Catalunya.

Pel que fa a l'àmbit acadèmic, les pràctiques es troben integrades en el pla d'estudis de Dret i la seva realització es correspon amb l'assignatura de *Practicum II*. També és prevista la realització de pràctiques voluntàries per a la resta d'alumnes del pla nou que hagin superat l'esmentada assignatura de *Practicum*. En aquests casos, la possibilitat de realitzar les pràctiques queda condicionada a la disponibilitat de places, ja que tenen prioritat els alumnes que s'hagin matriculat de *Practicum II*.

El programa es realitza en virtut dels convenis generals de col·laboració signats amb l'Associació Catalana de Municipis (ACM), la Federació de Municipis de Catalunya (FMC), l'Escola d'Administració Pública de Catalunya i les diputacions catalanes. Aquests convenis, entre d'altres designats, permeten d'anuvi la possibilitat de cercar llocs en tots els ens locals de Catalunya, ja siguin municipals, comarcals o provincials, així com en la resta d'administracions públiques territorials, institucionals, corporatives, consultives i de control (departaments de la Generalitat de Catalunya, Consell Consultiu, Sindicatura de Comptes, cambres de comerç, empreses públiques, etc.).

Les pràctiques poden realitzar-se durant el curs acadèmic o en els mesos d'estiu. Seran supervisades per un tutor designat per cada administració pública, que s'encarregarà de vetllar la formació pràctica de l'alumne i, en finalitzar el període, d'emetre un informe acreditatiu de les tasques desenvolupades.

*Coordinadora:* Judith Gifreu i Font

### PRÀCTIQUES A L'ESTRANGER

Amb aquest programa oferim als estudiants de la llicenciatura de Dret la possibilitat de dur a terme les seves pràctiques a despatxos i institucions d'altres països. A aquest efectes tenim convenis amb la Universitat de Puerto Rico i amb despatxos d'altres països americans i europeus. Per aquest cas es fonamental i indispensable el coneixement de la llengua del país a on es troba la institució on fer les pràctiques i l'anglès en cas que no sigui un país a on es parli habitualment aquesta llengua. Les despeses de viatge i estada són a càrrec de l'estudiant qui, a més, ha de contractar una assegurança completa que cobreixi qualsevol incidència des del moment de l'inici del viatge fins al seu retorn.

Les pràctiques poden realitzar-se durant el curs acadèmic o en els mesos d'estiu, sempre en funció de les disponibilitats de cada destí, i seran supervisades per un tutor designat per cada institució.

*Coordinador:* José María de Dios Marcer

### Calendari

1. Publicació de l'oferta de places: 8 d'octubre de 2004.
2. Termini de presentació de les sol·licituds: de l'11 al 19 d'octubre de 2004.
3. Publicació de l'assignació de places: 28 d'octubre.
4. Confirmació, per part de l'alumne, de l'acceptació de la plaça mitjançant la signatura del full de condicions: novembre de 2004. Aquest tràmit és imprescindible a fi que l'alumne sigui avaluat.

### 2.2.8. Llicenciatura de Ciències del Treball. Estudis de segon cycle. Pla d'Estudis de 2001

El total de crèdits per a obtenir la llicenciatura de Ciències del Treball és de 120 crèdits. D'aquests, el 10%, és a dir, 12 crèdits, seran de lliure elecció i d'aquests, com a mínim un terç, és a dir, 4 crèdits, hauran de ser assignatures matriculades (assignatures optatives no cursades, així com qualsevol assignatura d'altre centre de la UAB).

Curs	Troncals	Obligatoris	Optatius	Ll. Elecció	Total Curs
1	28,5	18,0	9,0	4,5	60,0
2	33,0	9,0	10,5	7,5	60,0
<b>Total Llicenciatura</b>					<b>120,0</b>

**Complements de formació:** Els alumnes hauran de cursar, de no haver-ho fet abans, els complements de formació detallats a continuació:

Complements de formació	Diplomats					
	Relac. Labor.	Treball Soc.	Gest. Adm. P.	CC. Empres.	Educ. Social	Turisme
Dret del Treball			9		9	
Economia de l'Empresa	4,5	4,5			4,5	
Intr. a l'Econ. Contempor.	4,5	4,5			4,5	
Ha. Inst. Juríd. Lab. i RR.LL.			4,5	4,5	4,5	4,5
Història Político-social			4,5	4,5	4,5	4,5
Psicologia del Treball I			4,5	4,5		4,5
Psicologia del Treball II			4,5	4,5		4,5
Seguretat i Salut Laboral I				4,5		4,5
Seguretat i Salut Laboral II				4,5		4,5

Complements de formació	Llicenciats						
	Dret	Economia	Adm. Dir. Empresar.	Psicologia	Sociologia	CC. Polít. i de l'Adm.	Humanitats
Dret del Treball				9	9	9	9
Economia de l'Empresa				4,5			4,5
Intr. a l'Econ. Contempor.				4,5			4,5
Ha. Inst. Juríd. Lab. i RR.LL.	4,5	4,5	4,5	4,5			
Història Político-social	4,5	4,5	4,5	4,5			
Psicologia del Treball I	4,5	4,5	4,5		4,5	4,5	4,5
Psicologia del Treball II	4,5	4,5	4,5		4,5	4,5	4,5
Seguretat i Salut Laboral I	4,5	4,5	4,5	4,5			4,5
Seguretat i Salut Laboral II	4,5	4,5	4,5	4,5			4,5

Codi Grup	Tipus	Assignatura Aula	Dia	Horari	Semestre	Crèdits
<b>28243</b>		<b>Dret del Treball</b>			<b>Anual</b>	<b>9,0</b>
1		4 Aulari Nou	dl	10.00-12.00 h	1r sem.	
		4 Aulari Nou	dt	11.00-12.00 h	1r sem.	
		4 Aulari Nou	dl-dt	09.00-11.00 h	2n sem.	
51		4 Aulari Nou		17.00-19.00 h	1r sem.	
		4 Aulari Nou	dt	18.00-19.00 h	1r sem.	
		4 Aulari Nou	dl-dt	16.00-18.00 h	2n sem.	
<b>24754</b>		<b>Economia de l'Empresa</b>			<b>1r</b>	<b>4,5</b>
1		11 Aulari Nou	dc	09.00-11.00 h		
			dj	10.00-11.00 h		
51		11 Aulari Nou	dc	18.00-19.00 h		
		11 Aulari Nou	dj	16.00-18.00 h		
<b>24746</b>		<b>Introducció a l'Economia Contemporània</b>			<b>1r</b>	<b>4,5</b>
1		4 Aulari Nou	dl	12.00-13.00 h		
		4 Aulari Nou	dv	09.00-11.00 h		
51		4 Aulari Nou	dl	19.00-20.00 h		
		4 Aulari Nou	dv	18.00-20.00 h		
<b>28244</b>		<b>Història Político-social</b>			<b>1r</b>	<b>4,5</b>
1		4 Aulari Nou	dj-dv	11.00-13.00 h		
51		4 Aulari Nou	dj	18.00-20.00 h		
		4 Aulari Nou	dv	16.00-18.00 h		
<b>23126</b>		<b>Història de les Institucions Juridicolaborals</b>			<b>2n</b>	<b>4,5</b>
1		11 Aulari Nou	dl	11.00-13.00 h		
		11 Aulari Nou	dc	11.00-12.00 h		
51		11 Aulari Nou	dl	17.30-19.30 h		
		11 Aulari Nou	dc	17.30-18.30 h		
<b>23097</b>		<b>Psicologia del Treball I</b>			<b>2n</b>	<b>4,5</b>
1		4 Aulari Nou	dt	12.30-13.30 h		
		4 Aulari Nou	dj	09.00-11.00 h		
5		4 Aulari Nou	dt	18.00-19.00 h		
		4 Aulari Nou	dj	18.30-20.30 h		
<b>23110</b>		<b>Psicologia del Treball II</b>			<b>2n</b>	<b>4,5</b>
1		11 Aulari Nou	dt	11.00-12.00 h		
		11 Aulari Nou	dj	12.00-14.00 h		
51		11 Aulari Nou	dt	19.00-20.00 h		
		11 Aulari Nou	dj	16.30-18.30 h		

Codi Grup	Tipus	Assignatura Aula	Dia	Horari	Semestre	Crèdits
<b>23107</b>		<b>Seguretat i Salut Laboral I</b>			<b>2n</b>	<b>4,5</b>
1		11 Aulari Nou	dl	13.00-14.00 h		
		11 Aulari Nou	dv	11.00-13.00 h		
51		11 Aulari Nou	dl	19.30-20.30 h		
		11 Aulari Nou	dv	17.30-19.30 h		
<b>23112</b>		<b>Seguretat i Salut Laboral II</b>			<b>1r</b>	<b>4,5</b>
1		12 Aulari Nou	dl	11.00-12.00 h		
		12 Aulari Nou	dv	09.00-11.00 h		
51		12 Aulari Nou	dl	18.00-19.00 h		
		12 Aulari Nou	dv	18.00-20.00 h		

## SEGON CICLE

### PRIMER CURS

Codi Grup	Tipus	Assignatura Aula	Dia	Horari	Semestre	Crèdits
<b>28093</b>	<b>Tr.</b>	<b>Polítiques Sociolaborals I</b>			<b>1r</b>	<b>4,5</b>
51		8 Aulari Nou	dc	17.00-19.00 h		
		8 Aulari Nou	dv	17.00-18.00 h		
<b>28094</b>	<b>Tr.</b>	<b>Teoria de les Relacions Laborals I</b>			<b>1r</b>	<b>4,5</b>
51		8 Aulari Nou	dl	16.30-18.00 h		
		8 Aulari Nou	dt	16.30-17.30 h		
<b>28095</b>	<b>Ob.</b>	<b>Estructura Social</b>			<b>1r</b>	<b>4,5</b>
51		8 Aulari Nou	dl	18.30-19.30 h		
		8 Aulari Nou	dt	17.30-19.30 h		
<b>28096</b>	<b>Ob.</b>	<b>Identitat Social i Treball</b>			<b>1r</b>	<b>4,5</b>
51		8 Aulari Nou	dl	19.30-21.00 h		
		8 Aulari Nou	dc	19.00-20.30 h		
<b>28092</b>	<b>Tr.</b>	<b>Direcció Estratègica de l'Empresa</b>			<b>Anual</b>	<b>9</b>
51		8 Aulari Nou	dc	16.00-17.00 h		
		8 Aulari Nou	dj	16.00-18.00 h		
<b>28097</b>	<b>Tr.</b>	<b>Economia del Treball I</b>			<b>2n</b>	<b>6</b>
51		8 Aulari Nou	dt	16.00-18.00 h		
		8 Aulari Nou	dj	18.00-20.00 h		

Codi Grup	Tipus	Assignatura Aula	Dia	Horari	Semestre	Crèdits
28098	Tr.	<b>Teoria de les Relacions Laborals II</b>			2n	4,5
51		8 Aulari Nou	dl	16.00-18.00 h		
		8 Aulari Nou	dc	19.00-20.00 h		
28099	Ob.	<b>Funció i Competències Directives</b>			2n	4,5
51		8 Aulari Nou	dv	16.00-19.00 h		
28100	Ob.	<b>Sistemes Judicials i Extrajudicials de Solució de Conflictes Laborals</b>			2n	4,5
51		8 Aulari Nou	dl	19.00-20.00 h		
		8 Aulari Nou	dc	17.00-19.00 h		

## SEGON CURS

Codi Grup	Tipus	Assignatura Aula	Dia	Horari	Semestre	Crèdits
28101	Tr.	<b>Auditoria Sociolaboral I</b>			1r	4,5
51		9 Aulari Nou	dc	16.00-18.00 h		
		9 Aulari Nou	dj	15.30-16.30 h		
28102	Tr.	<b>Economia del Treball II</b>			1r	6
51		9 Aulari Nou	dt	16.00-18.00 h		
		9 Aulari Nou	dj	16.30-18.30 h		
28103	Tr.	<b>Polítiques Sociolaborals II</b>			1r	4,5
51		9 Aulari Nou	dv	15.30-18.30 h		
28104	Tr.	<b>Teoria i Tècniques de Negociació I</b>			1r	4,5
51		9 Aulari Nou	JV	18.30-20.00 h		
28105	Tr.	<b>Auditoria Sociolaboral II</b>			2n	4,5
51		9 Aulari Nou	dc	18.00-20.00 h		
		9 Aulari Nou	dj	19.00-20.00 h		
28107	Tr.	<b>Teories i Tècniques de Negociació II</b>			2n	4,5
51		9 Aulari Nou	dt	18.00-20.00 h		
		9 Aulari Nou	dj	18.00-19.00 h		
28108	Ob.	<b>Dret Social Comunitari</b>			2n	4,5
51		9 Aulari Nou	dj	16.00-17.00 h		
		9 Aulari Nou	dv	16.00-18.00 h		
28109	Ob.	<b>Relacions Laborals a Europa</b>			2n	4,5
51		9 Aulari Nou	dj	17.00-18.00 h		
		9 Aulari Nou	dv	18.00-20.00 h		



Codi Grup	Tipus	Assignatura Aula	Dia	Horari	Semestre	Crèdits
28106	Tr.	<b>Polítiques Sociolaborals III</b>			2n	4,5
51		9 Aulari Nou	dl	18.00-20.00 h		
		9 Aulari Nou	dt	16.00-17.00 h		

## OPTATIVES

Codi Grup	Tipus	Assignatura Aula	Dia	Horari	Semestre	Crèdits
28121	Op.	<b>Historia Social i Jurídica en l'Espanya Contemporània</b>			1r	6,0
51		8 Aulari Nou	dt	19.30-21.00 h		
		8 Aulari Nou	dv	18.00-20.30 h		
28125	Op.	<b>Processos de Globalització: Mercat de Treball i Relacions Laborals</b>			1r	6,0
5		8 Aulari Nou	dj	18.00-20.00 h		
		6 Aulari Nou	dv	18.00-20.00 h		
22319	Op.	<b>Gestió dels Recursos Humans</b>			1r	4,5
1			dc	9.05-10.20 h		
			dj	10.30-11.45 h		
51			dl-dc	19.20-20.35 h		
52			dl-dc	17.55-19.10 h		
21070	Op.	<b>Sociologia de les Organitzacions</b>			1r	6,0
1			dl	9.45-12.15 h		
			dj	11.00-12.15 h		
21321	Op.	<b>Drets Fonamentals</b>			1r /2n	4,5
1		8 Aulari Nou	dc	9.00-10.00 h	1r sem.	
		8 Aulari Nou	dv	9.00-11.00 h	1r sem.	
51		9B Facultat de Dret	dc	17.30-19.30 h	1r sem.	
		9B Facultat de Dret	dj	17.30-18.30 h	1r sem.	
11		9 Facultat de Dret	dl	12.00-14.00 h	2n sem.	
		9 Facultat de Dret	dv	13.00-14.00 h	2n sem.	
61		9 Facultat de Dret	dl	15.30-17.30 h	2n sem.	
		9 Facultat de Dret	dv	19.30-20.30 h	2n sem.	

Codi Grup	Tipus	Assignatura Aula	Dia	Horari	Semestre	Crèdits
<b>20078</b>	<b>Op.</b>	<b>Dret de Danys</b>			<b>1r/2n</b>	<b>4,5</b>
1		4 Facultat de Dret	dc	9.00-11.00 h	1r sem.	
		4 Facultat de Dret	dv	13.00-14.00 h	1r sem.	
51		11 Facultat de Dret	dc	17.30-19.30 h	1r sem.	
		11 Facultat de Dret	dj	17.30-18.30 h	1r sem.	
11		9B Facultat de Dret	dl	11.00-14.00 h	2n sem.	
61		5 Aulari Nou	dj	17.30-20.30 h	2n sem.	
<b>28123</b>	<b>Op.</b>	<b>Noves Tecnologies i Dret Treball</b>			<b>2n</b>	<b>4,5</b>
51		8 Aulari Nou	dl	18.00-19.00 h		
		8 Aulari Nou	dt	18.00-20.00 h		
<b>22314</b>	<b>Op.</b>	<b>Teoria de l'Organització</b>			<b>2n</b>	<b>4,5</b>
1			dt	10.30-13.10 h		
51			dt	16.30-19.30 h		
<b>21081</b>	<b>Op.</b>	<b>Treball Domèstic i Vida Quotidiana</b>			<b>2n</b>	<b>6,0</b>
1			dt	8.30-11.10		
			dj	8.30-09.45		
<b>28116</b>	<b>Op.</b>	<b>Dret Penal del Treball</b>			<b>2n</b>	<b>4,5</b>
61		9 Aulari Nou	dc	16.00-18.00 h		
		9 Aulari Nou	dt	17.00-18.00 h		
<b>28246</b>	<b>Op.</b>	<b>Institucions Internacionals en Matèria Laboral</b>			<b>1r</b>	<b>4,5</b>
51		9 Aulari Nou	dt	18.00-20.00 h		
		9 Aulari Nou	dc	18.00-19.00 h		

**CALENDARI D'EXÀMENS (Ciències del Treball)***Primer semestre***Primer Curs**

Codi	Assignatura	Data	
		1a Convocatòria	2a Convocatòria
28093	Polítiques Sociolaborals I	01/02/05	01/07/05
28094	Teoria de les Relacions Laborals I	28/01/05	29/06/05
28095	Estructura Social	04/02/05	06/07/05
28096	Identitat Social i Treball	02/02/05	05/07/05

**Segon Curs**

28101	Auditoria Sociolaboral I	27/01/05	30/06/05
28102	Economia del Treball II	31/01/05	04/07/05
28103	Polítiques Sociolaborals II	03/02/05	07/07/05
28104	Teoria i Tècniques de Negociació I	25/01/05	27/06/05

**Curs Op**

20078	Dret de Danys	28/01/05	06/07/05
21321	Drets Fonamentals	31/01/05	08/07/05
28121	Història Social i Jurídica de l'Espanya Contemporània	24/01/05	08/07/05
28125	Processos de Globalització: Mercat de Treball i Relacions Laborals	26/01/05	28/06/05
28246	Institucions Internacionals en Matèria Laboral	24/01/05	28/06/05

**Curs Cf**

23112	Seguretat i Salut Laboral II	08/02/05	30/06/05
24746	Introducció a l'Economia Contemporània	28/01/05	05/07/05
24754	Economia de l'Empresa	09/02/05	29/06/05
28244	Història Políticocial	04/02/05	27/06/05

**Segon semestre****Primer Curs**

Codi	Assignatura	Data	
		1a Convocatòria	2a Convocatòria
28092	Direcció Estratègica de l'Empresa	17/06/05	09/09/05
28097	Economia del Treball I	07/06/05	01/09/05
28098	Teoria de les Relacions Laborals II	15/06/05	06/09/05
28099	Funció i Competències Directives	16/06/05	08/09/05
28100	Sistemes Judicials i Extrajudicials de Solució de Conflictes Laborals	14/06/05	07/09/05

**Segon Curs**

Codi	Assignatura	Data	
		1a Convocatòria	2a Convocatòria
28105	Auditoria Sociolaboral II	13/06/05	06/09/05
28106	Polítiques Sociolaborals III	06/06/05	02/09/05
28107	Teoria i Tècniques de Negociació II	08/06/05	05/09/05
28108	Dret Social Comunitari	15/06/05	08/09/05
28109	Relacions Laborals a Europa	16/06/05	07/09/05

**Curs Op**

Codi	Assignatura	Data	
		1a Convocatòria	2a Convocatòria
20078	Dret de Danys	10/06/05	06/09/05
21321	Drets Fonamentals	23/06/05	09/09/05
28116	Dret Penal del Treball	09/06/05	12/09/05
28123	Noves Tecnologies i Dret del Treball	10/06/05	02/09/05

**Curs Cf**

Codi	Assignatura	Data	
		1a Convocatòria	2a Convocatòria
23097	Psicologia del Treball I	06/06/05	02/09/05
23107	Seguretat i Salut Laboral I	13/06/05	06/09/05
23110	Psicologia del Treball II	23/06/05	02/09/05
23126	Història de les Institucions Juridicolaborals	16/06/05	05/09/05
28243	Dret del Treball	09/06/05	08/09/05

## 2.2.9. Breu descripció de les assignatures

### 28093 Polítiques Sociolaborals I

Polítiques públiques: caràcters generals de les polítiques sociolaborals. Procés d'elaboració i desenvolupament. Polítiques locals, regionals, nacionals i internacionals.

### 28094 Teories de les Relacions Laborals I

Teories i models analítics dels sistemes de relacions laborals. conflicte laboral, conflicte social i relacions laborals.

### 28095 Estructura Social

Teories i elements constitutius de l'estructura social. Característiques i tendències actuals en l'estructura social. Classe, gènere i ètnia com a elements d'estructuració social: la seva relació amb el treball i el mercat laboral.

### 28096 Identitat Social i Treball

Subjectivitat, identitat psicosocial, relacions de poder, agència, canvi psicosocial, efectes psicosocials, relacions de gènere, flexibilitat del treball, control psicosocial, noves formes d'organització del treball. Diversitat.

### 28092 Direcció Estratègica de l'Empresa

Anàlisi de l'entorn general i específic. Anàlisi interna de recursos i pressa de decisions. Opcions per a la formulació de l'estratègia: estratègies genèriques i mètodes alternatius. Evaluació de l'estratègia. Elements per a la implementació de l'estratègia.

### 28097 Economia del Treball I

Teories del mercat de treball. Dinàmiques del mercat de treball.

### 28098 Teoria de les Relacions Laborals II

Sistema de relacions laborals en Espanya: desenvolupament i elements constitutius. Sistemes de relacions laborals i factors de diversitat. Perspectiva comparada.

### 28099 Funció i Competències Directives

Tasques de direcció. Funció directiva: coneixements, aptituds i actituds. Funció directiva i processos d'implantació de l'estratègia. Creativitat e innovació. Formes de participació i delegació. Direcció per objectius i evaluació del compliment. El diàleg amb el col·laborador com a tasca e instrument personalitzat de direcció. Gestió per competències. Comunicació i màrqueting intern.

### 28100 Sistemes Judicials i Extrajudicials de Solució de Conflictes Laborals

El conflicte laboral. Conciliació, mediació i arbitratge. Procediments. Institucions estatals i autonòmiques per a la solució extrajudicial de conflictes.

**28121 H.ª Social i Jurídica en l'Espanya Contemporània**

Evolució històrica i regulació jurídica de les principals institucions laborals en Espanya. Especial referència als últims anys del segle xx: franquisme i transició democràtica.

**28125 Processos de Globalització: Mercat de Treball i Relacions Laborals**

Canvis en l'estructura productiva mundial. Empreses multinacionals i la divisió internacional del treball. Noves formes de regulació econòmica mundial i el seu impacte sobre els mercats laborals.

**22319 Gestió dels Recursos Humans**

Gestió provisional dels recursos humans. Reclutament, selecció, evaluació, promoció de personal. Formació i desenvolupament de recursos humans.

**21070 Sociologia de les Organitzacions**

Estudi de les característiques formals i estructurals de les organitzacions socials. Anàlisi de les seves formes i estructures.

**21321 Drets Fonamentals**

Perspectiva jurisprudencial dels drets fonamentals.

**20078 Dret de Danys**

Sistemes de responsabilitat. Responsabilitat dels professionals. Responsabilitat en el dret de consum. Sistemes especials de responsabilitat objectiva. Contracte d'assegurança i responsabilitat.

**28123 Noves Tecnologies i Dret del Treball**

Nous tipus de relacions laborals, noves professions i perfils professionals. Collocació. Anàlisi del teletreball. Control empresarial de les noves tecnologies utilitzades pels treballadors. Dret fonamentals del treballador i noves tecnologies.

**22314 Teoria de l'Organització**

Teories i enfocaments d'estudi de l'organització. Cuestions centrals en el disseny i el funcionament de les organitzacions. L'organització de les principals funcions empresarials.

**21081 Treball Domèstic i Vida Quotidiana**

Problemes que planteja, en termes laborals, l'anàlisi del treball domèstic i altres necessitats socials que solen repartir-se en funció del gènere.

**28101 Auditoria Sociolaboral I**

Sistemes d'informació i comunicació per a l'avaluació del sistema. Instruments i tècniques d'investigació per a l'auditoria social.

**28102 Economia del Treball II**

El mercat de treball a Espanya: global, territorial i sectorial. La intervenció pública en el mercat de treball. Polítiques d'ocupació.

**28103 Polítiques Sociolaborals II**

Anàlisi i evaluació de les polítiques sociolaborals.

**28104 Teories i Tècniques de Negociació I**

Teoria i estructura de la negociació col·lectiva. Dinàmica i gestió del conflicte.

**28105 Auditoria Sociolaboral II**

Informe de la auditoria: diagnòstic i pla d'actuació. Integració de les polítiques de gestió de recursos humans.

**28107 Teoria i Tècniques de Negociació II**

Estratègies de prevenció i reducció del conflicte. Fonaments i tècniques de negociació. Estratègies i tècniques.

**28108 Dret Social Comunitari**

Normativa social de la Unió Europea.

**28109 Relacions Laborals a Europa**

Cultura, societat i models de relacions laborals. L'uropeització de les relacions laborals i de les polítiques sociolaborals.

**28106 Polítiques Sociolaborals III**

Marc comunitari de les polítiques funcionals: Ocupació i intermediació laboral; Salut laboral i medi ambient; Formació professional.

**2.2.10. DRET + ADE**

Curs	Troncals	Obligatoris	Optatius	Total Curs
1	69,75	6,75	0	76,5
2	78	0	0	78
3	71,25	6,75		78
4	63	15,75	0	78,75
5	63	15,75	0	78,75
6	41,25	11,25	27	79,5
<b>Total Llicenciatura</b>				<b>469,5</b>

**PRIMER CURS**

Codi Grup	Tipus	Assignatura Aula	Dia	Horari	Semestre	Crèdits
25026	Ob.	Introducció a l'Economia			1r	6,75
25024	Tr.	Matemàtica per a Economistes I			1r	6,75
20053	Tr.	Dret Romà			1r	6,00
70		4 Facultat de Dret	dj	11.00-13.00 h		
		4 Facultat de Dret	dv	09.00-11.00 h		
28036	Tr.	Practicum de Dret I			1r	7,50
70		4 Facultat de Dret	dt-dj	13.00-14.30 h		
		4 Facultat de Dre	dc	12.00-14.00 h		
25029	Tr.	Economia Mundial			Anual	9,00
28032	Tr.	Dret Constitucional I			Anual	12,00
70		4 Facultat de Dret	dl-dt	11.00-13.00 h	1r sem.	
		4 Facultat de Dret	dt	09.00-11.00 h	2n sem.	
		4 Facultat de Dret	dl	11.00-13.00 h	2n sem.	
28249	Tr.	Teoria del Dret			Anual	9,00
70		4 Facultat de Dret	dc	11.00-12.00 h		
		4 Facultat de Dret	dv	11.00-13.00 h		
20060	Tr.	Història del Dret Espanyol			2n	6,00
70		4 Facultat de Dret	dl-dc	15.00-17.00 h		
25030	Tr.	Matemàtica per a Economistes II			2n	6,75
25028	Tr.	Economia de l'Empresa			2n	6,75



## SEGON CURS

Codi Grup	Tipus	Assignatura Aula	Dia	Horari	Semestre	Crèdits
28041	Tr.	Dret Constitucional II			1r	7,50
70		9 B Facultat de Dret	dt	09.00-11.00 h		
		9 B Facultat de Dret	dv	08.45-11.45 h		
20037	Tr.	Introducció al Dret Processal			1r	6,00
70		9 B Facultat de Dret	dt	11.00-13.00 h		
		9 B Facultat de Dret	dj	13.00-15.00 h		
25033	Tr.	Estadística I			1r	6,75
25035	Tr.	Microeconomia I			1r	6,75
25023	Tr.	Comptabilitat Financera i Analítica			Anual	13,5
28031	Tr.	Dret Civil I			Anual	12,0
70		9 B Facultat de Dret	dl	09.00-11.00 h		
		9 B Facultat de Dret	dj	11.00-13.00 h		
28033	Tr.	Dret Penal I			Anual	12,0
70		9 B Facultat de Dret	dc-dj	09.00-11.00 h		
25038	Tr.	Estadística II			2n	6,75
25040	Tr.	Microeconomia II			2n	6,75

## TERCER CURS

Codi Grup	Tipus	Assignatura Aula	Dia	Horari	Semestre	Crèdits
25034	Tr.	Macroeconomia I			1r	6,75
20054	Tr.	Dret Internacional Públic			1r	7,50
70		7 Aulari Nou	dt	10.00-11.00 h		
		7 Aulari Nou	dv	10.00-12.00 h		
		7 Aulari Nou	dc	12.00-14.00 h		
25032	Tr.	Economia Espanyola			1r	4,50
25036	Tr.	Tècniques de Gestió de l'Empresa			1r	6,75
28039	Tr.	Dret Civil II			Anual	10,5
70		7 Aulari Nou	dl	11.00-13.00 h	1r sem.	
		7 Aulari Nou	dt	09.00-10.00 h	1r sem.	
		7 Aulari Nou	dt	08.45-11.45 h	2n sem.	
		7 Aulari Nou	dj	09.00-10.00 h	2n sem.	

Codi Grup	Tipus	Assignatura Aula	Dia	Horari	Semestre	Crèdits
28040	Tr.	Dret Penal II			Anual	9,0
70		7 Aulari Nou	dc	11.00-12.00 h	1r sem.	
		7 Aulari Nou	dj	10.30-12.30 h	1r sem	
		7 Aulari Nou	dc	10.45-11.45 h	2n sem	
		7 Aulari Nou	dj	10.00-12.00 h	2n sem	
28038	Tr.	Dret Administratiu I			Anual	12,0
70		7 Aulari Nou	dv	12.00-14.00 h	1r sem	
		7 Aulari Nou	dj	12.30-14.30 h	1r sem	
		7 Aulari Nou	dj-dv	12.00-14.00 h	2n sem	
25039	Tr.	Macroeconomia II			2n	6,75
28042	Tr.	Institucions de Dret Comunitari			2n	7,50
70		7 Aulari Nou	dc	10.30-13.30 h		
		7 Aulari Nou	dc	08.45-10.45 h		
25050	Ob.	Investigació Operativa I			2n	6,75

## QUART CURS

Codi Grup	Tipus	Assignatura Aula	Dia	Horari	Semestre	Crèdits
28049	Tr.	Dret Administratiu II			1r	6,0
70		8 Aulari Nou	dj	09.00-11.00 h		
		8 Aulari Nou	dv	12.00-14.00 h		
28050	Tr.	Dret Civil III			1r	6,0
70		8 Aulari Nou	dl	11.00-13.00 h		
		8 Aulari Nou	dt	09.30-11.30 h		
25025	Ob.	Història Econòmica Mundial			1r	6,75
25048	Tr.	Direcció Estratègica i Polític. d'Empresa			Anual	13,5
25042	Tr.	Comptabilitat General i Analítica			Anual	13,5
25045	Tr.	Econometria I			Anual	13,5
28057	Tr.	Practicum de Dret II			2n	10,5
1		10 Facultat de Dret	dl	09.00-12.00 h		
		10 Facultat de Dret	dt-dc	09.00-11.00 h		
3		9 Facultat de Dret	dl	09.00-12.00 h		
		9 Facultat de Dret	dt-dc	09.00-11.00 h		
25031	Ob.	Història Econòmica d'Espanya			2n	4,50
25041	Ob.	Estructura Productiva de l'Economia			2n	4,50

## CINQUÈ CURS

Codi Grup	Tipus	Assignatura Aula	Dia	Horari	Semestre	Crèdits
25052	Ob.	Anàlisi econòmica i financera			1r	6,75
20089	Tr.	Dret Internacional Privat			1r	7,50
20103	Ob.	Dret Privat de Catalunya			1r	4,50
28047	Tr.	Dret Mercantil I			Anual	12,0
28046	Tr.	Dret Financer i Tributari I			Anual	9,0
28048	Tr.	Dret del Treball i de la Seg. Social			Anual	10,5
25054	Tr.	Direcció Financera			Anual	3,5
20083	Tr.	Dret Processal I			2n	6,0
20090	Tr.	Filosofia del Dret			2n	4,5
25055	Ob.	Anàlisi Empresarial i Disseny Organitz.			2n	4,5

## SISÈ CURS

Codi Grup	Tipus	Assignatura Aula	Dia	Horari	Semestre	Crèdits
25053	Ob.	Direcció de Producció i Operacions I			1r	6,75
28054	Tr.	Dret Mercantil II			1r	6,0
28053	Tr.	Dret Financer i Tributari II			Anual	10,5
28052	Tr.	Dret Processal II			Anual	9,0
25043	Tr.	Direcció Comercial			Anual	11,25
20104	Ob.	Institucions Polítiques de Catalunya			2n	4,5
28058	Tr.	Dret Eclesiàstic de l'Estat			2n	4,5

**Primer semestre****Primer Curs**

Codi	Assignatura	Data	
		1a Convocatòria	2a Convocatòria
20053	Dret Romà	03/02/2005	04/07/2005
25024	Matemàtiques per a Economistes I	26/01/2005	07/07/2005
25026	Introducció a l'Economia	31/01/2005	29/06/2005
28036	Practicum I	24/01/2005	27/06/2005

**Segon Curs**

Codi	Assignatura	Data	
		1a Convocatòria	2a Convocatòria
20037	Introducció al Dret Processal	11/02/2005	06/07/2005
25033	Estadística I	28/01/2005	28/06/2005
25035	Microeconomia I	08/02/2005	04/07/2005
28041	Dret Constitucional II	25/01/2005	01/07/2005

**Tercer Curs**

Codi	Assignatura	Data	
		1a Convocatòria	2a Convocatòria
20054	Dret Internacional Públic	09/02/2005	05/07/2005
25032	Economia Espanyola	01/02/2005	30/06/2005
25034	Macroeconomia I	24/01/2005	08/07/2005
25036	Tècniques de gestió de l'empresa	26/01/2005	17/06/2005

**Quart Curs**

Codi	Assignatura	Data	
		1a Convocatòria	2a Convocatòria
25025	Història Econòmica Mundial	07/02/2005	27/06/2005
28049	Dret administratiu II	10/02/2005	01/07/2005
28050	Dret Civil III	24/01/2005	07/07/2005

**Segon semestre****Primer Curs**

Codi	Assignatura	Data	
		1a Convocatòria	2a Convocatòria
20060	Història del Dret Espanyol	10/06/2005	12/09/2005
25028	Economia de l'Empresa	15/06/2005	08/09/2005
25029	Economia Mundial	23/06/2005	01/09/2005
25030	Matemàtiques per a Economistes II	20/06/2005	02/09/2005
28032	Dret Constitucional I	07/06/2005	05/09/2005
28249	Teoria del Dret	13/06/2005	06/09/2005

**Segon Curs**

Codi	Assignatura	Data	
		1a Convocatòria	2a Convocatòria
25023	Comptabilitat Financera i Analítica	06/06/2005	07/09/2005
25038	Estadística II	21/06/2005	06/09/2005
25040	Microeconomia II	10/06/2005	02/09/2005
28031	Dret Civil I	14/06/2005	12/09/2005
28033	Dret Penal I	17/06/2005	01/09/2005

**Tercer Curs**

Codi	Assignatura	Data	
		1a Convocatòria	2a Convocatòria
25039	Macroeconomia II	07/06/2005	08/09/2005
25050	Investigació operativa I	22/06/2005	01/09/2005
28038	Dret Administratiu I	15/06/2005	07/09/2005
28039	Dret Civil II	13/06/2005	05/09/2005
28040	Dret Penal II	20/06/2005	12/09/2005
28042	Institucions de Dret Comunitari	09/06/2005	09/09/2005

**Quart Curs**

Codi	Assignatura	Data	
		1a Convocatòria	2a Convocatòria
25031	Història Econòmica d'Espanya	09/06/2005	06/09/2005
25041	Estructura Productiva de l'Economia Espanyola	23/06/2005	01/09/2005
25042	Comptabilitat General i Analítica	15/06/2005	09/09/2005
25045	Econometria I	07/06/2005	02/09/2005
25048	Direcció Estratègica i Política d'Empresa	10/06/2005	05/09/2005
28057	Practicum II	16/06/2005	07/09/2005

**2.2.11. Diplomatura de Relacions Laborals. Pla d'Estudis 1997**

Pla d'estudis de 1997 (BOE núm. 185, de 4 d'agost de 1998)

**NOTA.** El total de crèdits per a obtenir la Diplomatura de Relacions Laborals és de 180 crèdits. D'aquests, el 10%, és a dir, 18 crèdits, seran de lliure elecció i d'aquests, com a mínim un terç, és a dir, 6 crèdits, hauran de ser assignatures matriculades (assignatures optatives no cursades, així com qualsevol assignatura d'altre centre de la UAB).

Curs	Troncals	Obligatoris	Optatius	Ll. Elecció	Total Curs
1	43,5	9,0		7,5	60,0
2	43,5	9,0		7,5	60,0
3	42,0		15,0	3,0	60,0
<b>Total Llicenciatura</b>					<b>180,0</b>

**PRIMER CURS**

Codi Grup	Tipus	Assignatura Aula	Dia	Horari	Semestre	Crèdits
<b>24743</b>	<b>Tr.</b>	<b>Dret Constitucional</b>			<b>1r</b>	<b>4,5</b>
1		10 Aulari Nou	dl	09.00-10.00 h		
		10 Aulari Nou	dt	09.00-11.00 h		
51		10 Aulari Nou	dl	16.00-17.00 h		
		10 Aulari Nou	dt	16.00-18.00 h		
<b>24744</b>	<b>Tr.</b>	<b>Dret Privat</b>			<b>1r</b>	<b>6,0</b>
1		10 Aulari Nou	dc-dj	09.00-11.00 h		
51		10 Aulari Nou	dc-dj	16.00-18.00 h		
<b>23089</b>	<b>Tr.</b>	<b>Història Social i Política Contemporània</b>			<b>1r</b>	<b>6,0</b>
1		10 Aulari Nou	dj-dv	11.00-13.00 h		
51		10 Aulari Nou	dj	18.00-20.00 h		
		10 Aulari Nou	dv	16.00-18.00 h		
<b>24746</b>	<b>Ob.</b>	<b>Introducció a l'Economia Contemporània</b>			<b>1r</b>	<b>4,5</b>
1		10 Aulari Nou	dl	12.00-13.00 h		
		10 Aulari Nou	dv	09.00-11.00 h		
51		10 Aulari Nou	dl	19.00-20.00 h		
		10 Aulari Nou	dv	18.00-20.00 h		

Codi Grup	Tipus	Assignatura Aula	Dia	Horari	Semestre	Crèdits
<b>224749</b>	<b>Tr.</b>	<b>Sociologia de les Relacions Laborals</b>			<b>2n</b>	<b>6,0</b>
1		10 Aulari Nou	dl	11.00-13.00 h		
		10 Aulari Nou	dc	10.00-12.00 h		
51		10 Aulari Nou	dl	18.00-20.00 h		
		10 Aulari Nou	dc	17.00-19.00 h		
<b>23097</b>	<b>Tr.</b>	<b>Psicologia del Treball I</b>			<b>2n</b>	<b>4,5</b>
1		10 Aulari Nou	dt	12.30-13.30 h		
		10 Aulari Nou	dj	09.00-11.00 h		
51		10 Aulari Nou	dt	18.00-19.00 h		
		10 Aulari Nou	dj	18.30-20.30 h		
<b>23092</b>	<b>Tr.</b>	<b>Organització i Mètodes de Treball I</b>			<b>2n</b>	<b>6,0</b>
1		10 Aulari Nou	dj-dv	11.00-13.00 h		
51		10 Aulari Nou	dj-dv	16.00-18.00 h		
<b>24750</b>	<b>Ob.</b>	<b>Comptabilitat</b>			<b>2n</b>	<b>4,5</b>
1		10 Aulari Nou	dc	09.00-10.00 h		
		10 Aulari Nou	dv	09.00-11.00 h		
51		10 Aulari Nou	dc	16.00-17.00 h		
		10 Aulari Nou	dv	18.00-20.00 h		
<b>24751</b>	<b>Tr.</b>	<b>Dret del Treball I</b>			<b>Anual</b>	<b>10,5</b>
1		10 Aulari Nou	dl	10.00-12.00 h	1r sem.	
		10 Aulari Nou	dt	11.00-12.00 h	1r sem.	
		10 Aulari Nou	dl-dt	09.00-11.00 h	2n sem.	
51		10 Aulari Nou	dl	17.00-19.00 h	1r sem.	
		10 Aulari Nou	dt	18.00-19.00 h	1r sem.	
		10 Aulari Nou	dl-dt	16.00-18.00 h	2n sem.	

## SEGON CURS

Codi Grup	Tipus	Assignatura Aula	Dia	Horari	Semestre	Crèdits
<b>24753</b>	<b>Tr.</b>	<b>Sociologia de l'Empresa</b>			<b>1r</b>	<b>6,0</b>
1		11 Aulari Nou	dt	11.00-13.00 h		
		11 Aulari Nou	dv	09.00-11.00 h		
51		11 Aulari Nou	dt-dv	18.00-20.00 h		
<b>23104</b>	<b>Tr.</b>	<b>Organització i Mètodes de Treball II</b>			<b>1r</b>	<b>6,0</b>
1		11 Aulari Nou	dl	09.00-11.00 h		
		11 Aulari Nou	dc	11.00-13.00 h		
51		11 Aulari Nou	dl	18.00-20.00 h		
		11 Aulari Nou	dc	16.00-18.00 h		
<b>23105</b>	<b>Ob.</b>	<b>Economia del Treball</b>			<b>1r</b>	<b>4,5</b>
1		11 Aulari Nou	dl	11.00-13.00 h		
		11 Aulari Nou	dj	09.00-10.00 h		
51		11 Aulari Nou	dl	16.00-18.00 h		
		11 Aulari Nou	dj	18.00-19.00 h		
<b>24754</b>	<b>Ob.</b>	<b>Economia de l'Empresa</b>			<b>1r</b>	<b>4,5</b>
1		11 Aulari Nou	dc	09.00-11.00 h		
			dj	10.00-11.00 h		
51		11 Aulari Nou	dc	18.00-19.00 h		
		11 Aulari Nou	dj	16.00-18.00 h		
<b>24756</b>	<b>Tr.</b>	<b>Dret Administratiu i Tributari</b>			<b>2n</b>	<b>4,5</b>
1		11 Aulari Nou	dj	09.00-10.00 h		
		11 Aulari Nou	dv	09.00-11.00 h		
51		11 Aulari Nou	dj	15.30-16.30 h		
		11 Aulari Nou	dv	15.30-17.30 h		
<b>23107</b>	<b>Tr.</b>	<b>Seguretat i Salut Laboral I</b>			<b>2n</b>	<b>4,5</b>
1		11 Aulari Nou	dl	13.00-14.00 h		
		11 Aulari Nou	dv	11.00-13.00 h		
51		11 Aulari Nou	dl	19.30-20.30 h		
		11 Aulari Nou	dv	17.30-19.30 h		
<b>23109</b>	<b>Tr.</b>	<b>Direcció i Gestió de Personal I</b>			<b>2n</b>	<b>6,0</b>
1		11 Aulari Nou	dc	12.00-14.00 h		
		11 Aulari Nou	dj	10.00-12.00 h		
51		11 Aulari Nou	dc-dj	18.30-20.30 h		
<b>23110</b>	<b>Tr.</b>	<b>Psicologia del Treball II</b>			<b>2n</b>	<b>4,5</b>
1		11 Aulari Nou	dt	11.00-12.00 h		
		11 Aulari Nou	dj	12.00-14.00 h		
51		11 Aulari Nou	dt	19.00-20.00 h		
		11 Aulari Nou	dj	16.30-18.30 h		



Codi Grup	Tipus	Assignatura Aula	Dia	Horari	Semestre	Crèdits
<b>24760</b>	<b>Tr.</b>	<b>Dret Sindical</b>			<b>Anual</b>	<b>12,0</b>
1		11 Aulari Nou	dt	09.00-11.00 h	1r sem.	
		11 Aulari Nou	dv	11.00-13.00 h	1r sem.	
		11 Aulari Nou	dl-dc	09.00-11.00 h	2n sem.	
51		11 Aulari Nou	dt-dv	16.00-18.00 h	1r sem.	
		11 Aulari Nou	dl-dc	15.30-17.30 h	2n sem.	

### TERCER CURS

Codi Grup	Tipus	Assignatura Aula	Dia	Horari	Semestre	Crèdits
<b>24762</b>	<b>Tr.</b>	<b>Dret del Treball II</b>			<b>1r</b>	<b>4,5</b>
1		12 Aulari Nou	dt	09.00-12.00 h		
51		12 Aulari Nou	dt	16.00-19.00 h		
<b>23108</b>	<b>Tr.</b>	<b>Dret de la Seguretat Social I</b>			<b>1r</b>	<b>6,0</b>
1		12 Aulari Nou	dl-dc	09.00-11.00 h		
51		12 Aulari Nou	dl-dc	16.00-18.00 h		
<b>23112</b>	<b>Tr.</b>	<b>Seguretat i Salut Laboral II</b>			<b>1r</b>	<b>4,5</b>
1		12 Aulari Nou	dl	11.00-12.00 h		
		12 Aulari Nou	dv	09.00-11.00 h		
51		12 Aulari Nou	dl	18.00-19.00 h		
		12 Aulari Nou	dv	18.00-20.00 h		
<b>23114</b>	<b>Tr.</b>	<b>Direcció i Gestió de Personal II</b>			<b>1r</b>	<b>6,0</b>
1		12 Aulari Nou	dc	11.00-13.00 h		
		12 Aulari Nou	dj	09.00-11.00 h		
51		12 Aulari Nou	dc-dj	18.00-20.00 h		
<b>24765</b>	<b>Tr.</b>	<b>Dret de la Seguretat Social II</b>			<b>2n</b>	<b>4,5</b>
1		12 Aulari Nou	dv	09.00-12.00 h		
51		12 Aulari Nou	dc	19.00-21.00 h		
		12 Aulari Nou	dv	19.00-20.00 h		
<b>24766</b>	<b>Tr.</b>	<b>Ordenació Jurídica de la Seguretat i la Salut en el Treball</b>			<b>2n</b>	<b>4,5</b>
1		12 Aulari Nou	dc	12.00-13.00 h		
		12 Aulari Nou	dv	12.00-14.00 h		
51		12 Aulari Nou	dc	18.00-19.00 h		
		12 Aulari Nou	dv	16.00-18.00 h		

En el segon semestre del tercer curs els alumnes hauran d'elegir dues assignatures optatives, una de les quals haurà de ser triada entre les dues següents:

– 24775 Relacions Laborals Comparades (4,5)

– 23118 Relacions Laborals a Catalunya (4,5)

### OPTATIVES

Codi Grup	Tipus	Assignatura Aula	Dia	Horari	Semestre	Crèdits
<b>24777</b>	<b>Op.</b>	<b>Relacions Laborals i Informàtica</b>			<b>1r</b>	<b>4,5</b>
1		10 Aulari Nou	dt	12.00-14.00 h		
		10 Aulari Nou	dc	11.00-13.00 h		
51		10 Aulari Nou	dt	19.00-21.00 h		
		10 Aulari Nou	dc	18.00-20.00 h		
<b>24771</b>	<b>Op.</b>	<b>Introducció al Dret Processal</b>			<b>2n</b>	<b>4,5</b>
1		10 Aulari Nou	dt	11.00-12.30 h		
		10 Aulari Nou	dc	12.00-13.30 h		
51		10 Aulari Nou	dt-dc	19.00-20.30 h		
<b>23120</b>	<b>Op.</b>	<b>Societats Mercantils</b>			<b>2n</b>	<b>4,5</b>
1		11 Aulari Nou	dt	09.00-11.00 h		
		11 Aulari Nou	dt	12.00-13.00 h		
51		11 Aulari Nou	dt	15.30-18.30 h		
<b>23126</b>	<b>Op.</b>	<b>Història de les Institucions Jurídiques Lab. i de les Rel. Lab.</b>			<b>2n</b>	<b>4,5</b>
1		11 Aulari Nou	dl	11.00-13.00 h		
		11 Aulari Nou	dc	11.00-12.00 h		
51		11 Aulari Nou	dl	17.30-19.30 h		
		11 Aulari Nou	dc	17.30-18.30 h		
<b>23122</b>	<b>Op.</b>	<b>Comunicacions en els Grups Laborals</b>			<b>1r</b>	<b>6,0</b>
1		12 Aulari Nou	dl-dt	12.00-14.00 h		
51		12 Aulari Nou	dl-dt	19.00-21.00 h		
<b>24773</b>	<b>Op.</b>	<b>Règim Tributari de les Activitats Empresarials i Professionals</b>			<b>1r</b>	<b>6,0</b>
1		Seminari E Fac. Dret	dl-dt	12.00-14.00 h		
51		7 Aulari Nou	dl-dt	19.00-21.00 h		
<b>23123</b>	<b>Op.</b>	<b>Relacions de Treball dins les Administracions Públiques</b>			<b>1r</b>	<b>6,0</b>
1		12 Aulari Nou	dj-dv	11.00-13.00 h		
51		12 Aulari Nou	dj-dv	16.00-18.00 h		
<b>24769</b>	<b>Op.</b>	<b>Dret Processal Laboral</b>			<b>2n</b>	<b>6,0</b>
1		12 Aulari Nou	dl-dj	09.00-11.00 h		
51		12 Aulari Nou	dl	18.00-20.00 h		
		12 Aulari Nou	dj	17.00-19.00 h		

Codi Grup	Tipus	Assignatura Aula	Dia	Horari	Semestre	Crèdits
<b>223121</b>	<b>Op.</b>	<b>Mercat de Treball</b>			<b>2n</b>	<b>6,0</b>
1		12 Aulari Nou	dt-dc	09.00-11.00 h		
51		12 Aulari Nou	dt	18.00-20.00 h		
		12 Aulari Nou	dc	16.00-18.00 h		
<b>24775</b>	<b>Op.</b>	<b>Relacions Laborals Comparades</b>			<b>2n</b>	<b>4,5</b>
1		12 Aulari Nou	dl	11.00-13.00 h		
		12 Aulari Nou	dc	13.00-14.00 h		
51		12 Aulari Nou	dl	16.00-18.00 h		
		12 Aulari Nou	dj	16.00-17.00 h		
<b>23118</b>	<b>Op.</b>	<b>Relacions Laborals a Catalunya</b>			<b>2n</b>	<b>4,5</b>
1		12 Aulari Nou	dt	11.00-13.00 h		
		12 Aulari Nou	dc	11.00-12.00 h		
51		12 Aulari Nou	dt	16.00-18.00 h		
		12 Aulari Nou	dv	18.00-19.00 h		

*Primer semestre***Primer Curs**

Codi	Assignatura	Data	
		1a Convocatòria	2a Convocatòria
23089	Història Social i Política Contemporània	04/02/2005	27/06/2005
24743	Dret Constitucional	01/02/2005	28/06/2005
24744	Dret Privat (Mercantil)	24/01/2005	30/06/2005
24744	Dret Privat (Civil)	08/02/2005	07/07/2005
24746	Introducció a l'Economia Contemporània	28/01/2005	05/07/2005
24777	Relacions Laborals i Informàtica	25/01/2005	04/07/2005

**Segon Curs**

Codi	Assignatura	Data	
		1a Convocatòria	2a Convocatòria
23104	Organitzacions i Mètodes de Treball II	31/01/2005	01/07/2005
23105	Economia del Treball	02/02/2005	06/07/2005
24753	Sociologia de l'Empresa	26/01/2005	08/07/2005
24754	Economia de l'Empresa	09/02/2005	29/06/2005

**Tercer Curs**

Codi	Assignatura	Data	
		1a Convocatòria	2a Convocatòria
23108	Dret de la Seguretat Social I	03/02/2005	28/06/2005
23112	Seguretat i Salut Laboral II	08/02/2005	30/06/2005
23114	Direcció i Gestió de Personal II	25/01/2005	04/07/2005
23122	Comunicacions en els Grups Laborals	11/02/2005	07/07/2005
23123	Relacions de Treball dins de les Administracions Públiques	07/02/2005	27/06/2005
24762	Dret del Treball II	24/01/2005	05/07/2005
24773	Règim Tributari de les Activitats Empresariales i Professionals	31/01/2005	06/07/2005

**Segon semestre****Primer Curs**

Codi	Assignatura	Data	
		1a Convocatòria	2a Convocatòria
23092	Organitzacions i Mètodes de Treball I	14/06/2005	09/09/2005
23097	Psicologia del Treball I	06/06/2005	02/09/2005
24749	Sociologia de les Relacions Laborals	07/06/2005	01/09/2005
24750	Comptabilitat	17/06/2005	06/09/2005
24751	Dret del Treball I	09/06/2005	08/09/2005
24771	Introducció al Dret Processal	13/06/2005	12/09/2005

**Segon Curs**

Codi	Assignatura	Data	
		1a Convocatòria	2a Convocatòria
23107	Seguretat i Salut Laboral I	13/06/2005	06/09/2005
23109	Direcció i Gestió de Personal I	14/06/2005	09/09/2005
23110	Psicologia del Treball II	23/06/2005	02/09/2005
23120	Societats Mercantils	08/06/2005	08/09/2005
23126	Història de les Institucions Jurídiques Laborals i de les RR.LL	16/06/2005	05/09/2005
24756	Dret Administratiu i Tributari	06/06/2005	01/09/2005
24760	Dret Sindical	15/06/2005	07/09/2005

**Tercer Curs**

Codi	Assignatura	Data	
		1a Convocatòria	2a Convocatòria
23118	Relacions Laborals a Catalunya	07/06/2005	06/09/2005
23121	Mercat de Treball	23/06/2005	12/09/2005
24765	Dret de la Seguretat Social II	14/06/2005	08/09/2005
24766	Ordenació Jurídica de la Seguretat i la Salut en el Treball	10/06/2005	05/09/2005
24769	Dret Processal Laboral	16/06/2005	01/09/2005
24775	Relacions Laborals Comparades	15/06/2005	02/09/2005

**Incompatibilitats de matriculació (prerequisits, corequisits i postrequisits):**

1. La primera vegada, els alumnes de primer curs, hauran de matricular-se de totes les assignatures de primer curs.
2. La suma total dels crèdits corresponents a les assignatures de què es matriculi l'alumne durant el mateix curs no podrà excedir de setenta-dos.
3. L'alumne s'haurà de matricular, obligatòriament, de les assignatures no superades. Si en són tronques i/o obligatòries si en matricula de noves.
4. L'alumne no podrà matricular-se d'una assignatura determinada si no ha aprovat l'assignatura o les assignatures de cursos anteriors que siguin incompatibles amb aquesta, d'acord amb el quadre d'incompatibilitats.
5. El pla d'estudis permet el canvi d'assignatures optatives i de lliure elecció. En cas que es canviïn, les convocatòries exhaurides es comptaran. Després d'haver-ne exhaurit cinc, no es podrà canviar l'assignatura.

**2.2.12. Breu descripció de les assignatures****24743 Dret Constitucional**

L'estat constitucional. L'ordenament jurídic. El poder judicial. Els drets fonamentals. L'organització territorial.

**24744 Dret Privat**

Concepte i contingut de dret mercantil. L'empresari com a titular de l'establiment. L'establiment mercantil. Els auxiliars de l'empresari. L'empresari social. Tipologia de les societats mercantils. Les societats anònimes. Grups de societats. Insolvència patrimonial de l'empresari.

L'ordenament jurídic. Persones físiques i persones jurídiques. El dret subjectiu. L'obligació. Classes d'obligacions. Responsabilitat contractual i responsabilitat extracontractual. Teoria general del contracte.

**23089 Història Social i Política Contemporània**

Origen i desenvolupament de la regulació jurídica de les principals institucions jurídicolaborals (contractes de treball, llibertat sindical, negociació col·lectiva i conflictes col·lectius). Naixement i desenvolupament dels sindicats i de les associacions empresarials. Formació inicial del sistema de negociació col·lectiva. Desenvolupament inicial de la conflictivitat laboral. Intervenció de l'Estat en les relacions laborals.

**24746 Introducció a l'Economia Contemporània**

La internacionalització de l'activitat econòmica. Institucions econòmiques internacionals. Desenvolupament i subdesenvolupament. L'economia espanyola dins el context mundial. Estructura productiva de l'economia espanyola. La regularització de l'activitat productiva. Espanya i el procés d'integració europea.

**24749 Sociologia de les Relacions Laborals**

Nocions bàsiques de sociologia general. Coneixement dels mètodes i les tècniques d'investigació social, i la seva aplicació en les relacions laborals. Sociologia de les relacions laborals: els actors de les relacions laborals; conflicte i negoci en les relacions laborals.

**23097 Psicologia del Treball I**

Processos psicològics dins el context empresarial. Factors psicològics individuals: motivació i satisfacció, percepció, aptituds i actituds. Factors psicosocials: la persona en el grup de treball, socialització i estrès laboral.

**23092 Organització i Mètodes de Treball I**

Concepte d'organització. Teoria de l'organització. Elements de l'estructura organitzativa. Instruments i processos de l'organització. Disseny de l'estructura organitzativa. La coordinació de l'organització.

**23099 Comptabilitat**

Naturalesa i objectius de la comptabilitat. El balanç. El compte de resultats. Tecnicismes comptables. El procés comptable. La normalització comptable. El Nou Pla General de Comptabilitat.

**24751 Dret del Treball I**

El dret del treball en el sistema contemporani de relacions laborals. Institucions i normes internacionals i comunitàries en matèria laboral. Les fonts del dret del treball. El treballador i l'empresari. L'administració laboral. La col·locació. El contracte de treball. Modalitats de contracte de treball. La determinació de la prestació de treball: classificació professional. El temps de treball. El salari.

**23103 Sociologia de l'Empresa**

Estructura i organització de l'empresa. Organització del treball i polítiques de recursos humans. Les relacions laborals dins l'empresa.

**23104 Organització i Mètodes de Treball II**

Instruments d'organització i processos organitzatius. Productivitat i mètodes de treball. Utilització racionalitzada dels mètodes i sistemàtica de millora dels mitjans de treball. Metodologia per a la formació en la utilització del millor mètode de treball.

**23105 Economia del Treball**

Producció de l'oferta de la força de treball. Empresa i demanda de força de treball. Desajustos en el mercat laboral. Aspectes institucionals del mercat de treball. Estructura salarial. Salaris i distribució de rendes.

**23098 Economia de l'Empresa**

Empresa i sistema econòmic: l'empresa com a mecanisme econòmic. L'empresa dintre d'una economia de mercat. El paper de l'organització i la jerarquització. L'empresa dintre d'una economia centralitzada.

**24756 Dret Administratiu i Tributari**

L'Administració pública i el dret administratiu. Constitució i economia. Intervencionisme i desregularització. La defensa de la competència. La iniciativa pública i l'economia. La funció pública. Concepte de dret tributari. El tribut. Els procediments tributaris. Sistema tributari.

**23107 Seguretat i Salut Laboral I**

Salut i seguretat en el treball. Malalties i accidents laborals. L'acció social i el pla d'acció social en l'empresa. Aproximació històrica a la nova i la vella patologia del treball. Introducció a l'epidemiologia.

**23109 Direcció i Gestió de Personal I**

La direcció dels recursos humans. Rellevància estratègica de la direcció dels recursos humans. Enfocament integrat dels recursos humans. Gestió previsional dels recursos humans. Cultura empresarial i gestió dels recursos humans. Socialització organitzativa i laboral. Informació i comunicació en l'empresa.

**23110 Psicologia del Treball II**

Nous models teòrics i d'intervenció en psicologia social de les organitzacions. Processos psicossocials bàsics a nivell organitzacional i eines per a la seva anàlisi, el seu diagnòstic i la seva intervenció. Lideratge i presa de decisions, clima laboral i cultura organitzacional. Models d'intervenció en la secció i la formació dels recursos humans.

**24760 Dret Sindical**

Libertat sindical: concepte i components fonamentals. Les associacions empresarials. La representació dels treballadors dins l'empresa: representació unitària i representació sindical. L'assemblea dels treballadors. Concertació social i negociació col·lectiva. Els convenis col·lectius: concepte i tipus. Contingut i eficàcia dels convenis col·lectius. La vaga i la regularització jurídica d'aquesta. Els mitjans extrajudicials de solució de conflictes col·lectius.

**24762 Dret del Treball II**

El deure de protecció de l'empresari. La modificació de les condicions de treball. El poder disciplinari de l'empresari. La suspensió del contracte de treball. L'extinció del contracte de treball.



**23108 Dret de la Seguretat Social I**

El sistema de la Seguretat Social. El règim general i els règims especials. Les relacions de la Seguretat Social i les prestacions.

**23112 Seguretat i Salut Laboral II**

Salut i seguretat en el treball. Malalties i accidents laborals. Condicions de treball; condicions ambientals i condicions materials de seguretat. Ergonomia, càrrega de treball i factors psicosocials.

**23114 Direcció i Gestió de Personal II**

Llocs de treball i plantilles de personal. Selecció, formació, promoció i avaluació de personal.

**24765 Dret de la Seguretat Social II**

Les relacions de la Seguretat Social i les prestacions. Aspectes administratius de la Seguretat Social. L'assistència social.

**24766 Ordenació Jurídica. Seguretat i Salut en el Treball**

Concepte i marc jurídic general de la salut i la seguretat en el treball. Drets i obligacions. La participació dels treballadors i els seus representants. Responsabilitats i sancions.

**23117 Pràctiques Integrades**

Iniciació a la pràctica en matèria d'organització del treball, direcció i gestió de personal, seguretat del treball i dret del treball, dret sindical i de la Seguretat Social.

**24771 Introducció al Dret Processal**

El sistema processal espanyol. Les garanties constitucionals d'aquest sistema. L'acció. La jurisdicció. El procés tipus. L'organització dels tribunals de justícia.

**24769 Dret Processal Laboral**

La jurisdicció social. Principis, actes i pressupostos processals. El procés ordinari. Les modalitats processals i els mitjans d'impugnació.

**23118 Relacions Laborals a Catalunya**

Característiques de l'estructura productiva i del mercat laboral a Catalunya. Les relacions laborals en el marc de Catalunya. Sindicats i organitzacions empresarials. El procés de les relacions laborals a Catalunya: conflicte, negociació i concertació.

**24775 Relacions Laborals Comparades**

La perspectiva comparativa en relacions laborals. Models de relacions laborals. Els actors socials a Europa. Integració europea i transformacions en els models de relacions laborals.

**23120 Societats Mercantils**

Dret de les cooperatives. Dret de les societats anònimes laborals.

**23121 Mercat de Treball**

Dinàmiques bàsiques del mercat laboral. Accés al mercat laboral. Educació i formació professional. Treball i atur. Característiques de l'atur. Polítiques a l'entorn del mercat de treball.

**23122 Comunicacions en els Grups Laborals**

Dinàmica dels grups de treball. Relacions entre diferents grups laborals. Mecanismes i processos psicosocials de la comunicació dintre l'empresa.

**23123 Relacions de Treball dins les Administracions Públiques**

Les relacions col·lectives dins la funció pública: llibertat sindical, negociació col·lectiva i conflictes col·lectius. Direcció i gestió de personal en les administracions públiques.

**24777 Relacions Laborals i Informàtica**

Aplicacions de la informàtica als diferents components col·lectius i individuals de les relacions laborals, des d'una perspectiva interdisciplinària.

**23126 Història de les Institucions Juridicolaborals i de les Relacions Laborals**

Història del moviment sindical. Evolució històrica de les negociacions col·lectives i dels conflictes col·lectius. Formació històrica del dret del treball.

**24773 Règim Tributari de les Activitats Empresariales i Professionals**

Imposició directa: IRPF i impost sobre societats. Imposició indirecta: IVA. Altres impostos: transmissions patrimonials, impost sobre activitats econòmiques (IAE).

**2.2.13. Incompatibilitats****Incompatibilitats**

Assignatura que cal cursar	Assignatura/es aprovada/es
Dret del Treball II	Dret del Treball I
Relacions Laborals Comparades	Sociologia de les Relacions Laborals
Relacions Laborals a Catalunya	Sociologia de les Relacions Laborals
Societats Mercantils	Dret Privat
Història de les Societats Juridicolaborals i de les Relacions Laborals	Història Social i Política Contemporània

### 2.2.14. Programa de pràctiques externes

#### Itinerari

1. Publicació de les places ofertades **8 d'octubre**.
2. Omplir sol·licitud amb les preferències del alumne/a sobre les places ofertades i aportar dos currículums a Gestió Acadèmica. Els majors de 28 anys tindran a més que aportar original i fotocòpia de la seva assegurança. De **l'11 al 19 d'octubre**.
3. Publicació de l'adjudicació de places **28 d'octubre**.
4. Entrevista amb l'entitat adjudicada (l'entitat us trucarà per fer l'entrevista). A on teniu que acordar horaris, feina a realitzar... En cas de no rebre cap trucada teniu que comunicar-ho a la tutora acadèmica
5. Signatura del full de condicions a Gestió Acadèmica
6. Començament de les pràctiques. Les pràctiques tenen un total de 120 hores.
7. Al termini de les pràctiques teniu que fer una memòria de les vostres pràctiques, i lliurar-la a la Gestió Acadèmica.
8. L'entitat realitzarà per la seva part una valoració de les vostres pràctiques.
9. Les notes sortiran en el mes de juny, excepte aquelles persones que obtinguin convocatòria extraordinària de febrer.
10. Si voleu ampliar les vostres pràctiques en l'entitat, teniu la possibilitat de realitzar un conveni de cooperació educativa, de fins 500 hores. En aquest cas teniu que informar a l'entitat del vostre interès per aquest conveni, si l'entitat està d'acord, us teniu que dirigir a Treball Campus (Plaça Cívica, Tel. 93 581 14 72) per informar-vos de la gestió del conveni.

Per a acomplir el pla d'estudis és preceptiva la realització, durant el tercer curs, d'unes **pràctiques integrades** com a matèria troncal amb una càrrega lectiva de dotze crèdits pràctics equivalents a 120 hores. La Universitat Autònoma de Barcelona, per mitjà de la Facultat de Dret, ha signat convenis de col·laboració amb diferents entitats (empreses, sindicats, associacions empresarials i Administració pública) per tal que els alumnes de la diplomatura de Relacions Laborals puguin dur a terme aquest període de formació pràctica d'acord amb les directrius previstes.

Les activitats desenvolupades pels alumnes es relacionen, fonamentalment, amb la gestió de recursos humans i l'assessorament laboral: coneixement dels diferents tipus de contractes de treball, mètodes de control horari, administració, selecció i formació, *benchmarking* de convenis col·lectius, estudis d'antiguitat, suport a les comissions negociadores de convenis col·lectius, seguiment de conciliacions al CEMAC, seguiment del procés de selecció, utilització dels sistemes informàtics més corrents per a la formalització de la documentació administrativa, treballs d'investigació sobre temes concrets, seguretat i higiene, prevenció de riscos laborals, etc.

Les **pràctiques integrades** estan previstes per al segon quadrimestre (a partir del mes de febrer) i la col·laboració entre les entitats interessades i la Universitat Autònoma de Barcelona **no comporta, en cap moment, una obligació laboral, present ni futura, amb els alumnes.**

La Facultat de Dret publicarà una llista d'entitats col·laboradores dins el darrer trimestre de l'any. Els alumnes formalitzaran, en els terminis que es fixin, una sol·licitud (en un imprès normalitzat que facilitarà la Secretaria de la Facultat) on indicaran els llocs escollits per ordre de preferència, acompanyada d'un *curriculum vitae* per duplicat. El criteri d'adjudicació serà la mitjana ponderada de l'expedient acadèmic i el nombre de crèdits superats per l'alumne.

El requisit per a poder-se matricular, demanar i realitzar les **pràctiques integrades** és que l'alumne tingui superat un mínim de noranta-cinc crèdits.

Els alumnes més grans de vint-i-vuit anys no coberts per l'assegurança escolar hauran d'acreditar abans de l'inici de les **pràctiques integrades** que tenen un altre tipus d'assegurança.

Els alumnes hauran de signar una **clàusula de confidencialitat** que suposa el compromís de guardar secret professional dels documents als quals tinguin accés durant la seva estada a l'entitat col·laboradora.

Es nomenaran un tutor acadèmic a la Facultat de Dret / diplomatura de Relacions Laborals i un altre a l'entitat que s'encarregarà de programar i coordinar les pràctiques i d'emetre, quan hagin acabat, un informe breu en un model normalitzat sobre l'aprofitament i els coneixements adquirits per cada estudiant durant el període de pràctiques. L'alumne elaborarà també una memòria, que lliurarà a la Secretaria de la Facultat en acabar el període d'estada a l'entitat col·laboradora.

Coordinadora: M. Jesús Espuny Tomàs

Vicedegana de Pràctiques Integrades de la Diplomatura de Relacions Laborals

### 2.2.15. Sortides professionals

La diplomatura de Relacions Laborals forma els alumnes en diferents camps relacionats amb la gestió de personal i l'assessorament jurídicolaboral dins una organització, o com a consultor extern especialitzat. Els diplomats en Relacions Laborals poden integrar-se professionalment en els àmbits següents:

- ✓ Gestió de personal en empreses públiques i privades: administració, selecció i formació de personal
- ✓ Auditoria laboral
- ✓ Assessorament general extern (despatxos professionals)
- ✓ Seguretat, higiene i prevenció de riscos laborals

## 2.2.16. Lliure elecció ofertada per la Facultat de Dret

### Ensenyaments i Activitats que poden ser reconeguts amb Crèdits de Lliure Elecció

Activitat	N. Crèdits	
Assignatura Adreçada A:	Data realitzac.	Horari
<b>Bases de Dades Aplic. Món Jur.</b>		<b>3</b>
Facultat de Dret	2n sem.	dl i dt de 13.00 a 14.30 h (del 14 de febrer de 2005 al 23 de maig de 2005)
<b>Companies, Competiton and Environmental Law in the European Union</b>		<b>2</b>
Alumnes de Dret - segon cicle	2n sem.	dc i dv de 16.00 a 17.30 h (del 2 de març de 2005 al 27 d'abril de 2005)
<b>Curs d'Introducció al Dret</b>		<b>1,5</b>
Tota la Universitat -Alumnes de primer curs	1r sem.	Per determinar (primera quinzena de setembre de 2004)
<b>Dona i Violència</b>		<b>1,5</b>
Facultat de Dret	2n sem.	7, 8 i 9 de març de 2005, de 9.00 a 19.00 h
<b>Dret Constitucional Europeu</b>		<b>3</b>
Facultat de Dret	2n sem.	Per determinar
<b>Drets Fonamentals i Gènere en el Procés d'Integració Europea</b>		<b>1,5</b>
Tota la Universitat	1r sem.	Per determinar
<b>El Procés de Constitucionalització de la Unió Europea</b>		<b>1,5</b>
Tota la Universitat	1r sem.	Per determinar
<b>El Síndic de Greuges</b>		<b>1,5</b>
Tota la Universitat	1r sem.	dt i dj de 13.00 a 14.30 h (octubre, novembre i desembre de 2004)
<b>Le Droit du Marche Interieur</b>		<b>2</b>
Alumnes de Dret - segon cicle	2n sem.	dc i dv de 16.00 a 17.30 h (del 2 de març de 2005 al 27 d'abril de 2005)
<b>Llenguatge Jurídic I</b>		<b>3</b>
Facultat de Dret	Ambdós	Per determinar
<b>Llenguatge Jurídic II</b>		<b>3</b>
Alumnes de Dret - segon cicle	2n sem.	dv de 15.30 a 18.30 h (del 18 febrer de 2005 al 27 de maig de 2005)
<b>Nocions Bàsiques d'Informàtica Pràctica</b>		<b>3</b>
Facultat de Dret	1r sem.	dl i dt de 15.00 a 16.30 h (del 27 de setembre de 2004 a l'11 de gener de 2005)
<b>Practicum Civil i Penal</b>		<b>5</b>
Alumnes de Dret	1r sem.	dj de 15.30 a 20.30 h
Assignatures troncal superades		(del 30 de setembre de 2004 al 13 de gener de 2005)

Activitat	N. Crèdits	
Assignatura Adreçada A:	Data realitzac.	Horari
<b>Practicum Contenciós-Adm. i Social</b>	<b>5</b>	
Facultat de Dret	2n sem.	dj de 15.30 a 20.30 h
Assignatures troncal superades		(del 17 de febrer de 2005 al 26 de maig de 2005)
<b>Pràctiques Despatxos Procuradors</b>	<b>5</b>	
Alumnes del darrer curs de Dret	Ambdós	Quatre setmanes seguides a raó de quatre hores diàries
<b>Pràctiques Notaries</b>	<b>3</b>	
Alumnes del darrer curs de Dret	Ambdós	En funció de cada notaria
<b>Pràctiques Oficines Judicials</b>	<b>5</b>	
Alumnes del darrer curs de Dret	Ambdós	Quatre setmanes seguides a raó de quatre hores diàries
<b>Pràctiques Registres</b>	<b>3</b>	
Alumnes del darrer curs de Dret	2n sem.	Per determinar (març 2005)
<b>Sortides Professionals</b>	<b>1,5</b>	
Facultat de Dret	1r sem.	dj i dv de 13.00 a 14:15 h (del 21 d'octubre al 2 de desembre de 2004)
<b>Treball Infantil i de Menors</b>	<b>1,5</b>	
Facultat de Dret	1r sem.	29 i 30 de novembre i 1 de desembre de 2004, de 9.00 a 19.00 h

### Crèdits de Lliure Elecció Curs 2004-2005

#### Assignatures d'Universitat

Activitat	N. Crèdits	Semestre	Grup	Horari
Bioètica, Dret i Societat	6,0	2	1	dl de 17.30 a 19.30 h i dc de 16.30 a 18.30 h
Dictadura Franquista i Relacions Laborals	6,0	2	1	dj i dv de 13.30 a 15.30h
Dret Mèdic	6,0	1	1	dl de 16.00 a 18.00 h i dc de 15.00 a 17.00 h
Imatges de Dret al Cinema	6,0	1	1	dt de 13.30 a 16.30 h
Prime Time Law: Dret i Televisió	6,0	2	1	dt i dj de 13.30 a 15.30 h
Protecció Internacional de l'Individu	6,0	1	1	dl i dc de 13:45 a 15:45 h



# **3. LLIURE ELECCIÓ**





## Com es pot cursar la lliure elecció

En tots els Plans d'Estudis de la UAB hi ha un nombre de crèdits de lliure elecció, que **tot estudiant** pot aconseguir de **diferents maneres**:

1. Cursant les assignatures anomenades «**Assignatures d'Universitat**», que ofereixen els centres integrats o els centres adscrits o vinculats a la UAB i que s'organitzen en eixos.
2. Cursant les **assignatures de caràcter virtual**, organitzades en tres blocs: «Assignatures Projecte Intercampus», «Assignatures Projecte Campus Global» i «Assignatures Projecte Metacampus».
3. Cursant les **assignatures específiques de Didàctica**.
4. Cursant qualsevol **assignatura de qualsevol altre Pla d'Estudis** dels que ofereixen els **centres integrats** a la UAB o **els centres adscrits o vinculats**.
5. Cursant qualsevol **assignatura optativa del propi Pla d'Estudis**, que no hagi estat cursada com a tal.
6. Fent **activitats** organitzades per la mateixa universitat o per ens externs, **que la UAB reconeix explícitament** com a convertibles en crèdits de lliure elecció.

**Per a matricular-se de les assignatures del Projecte Intercampus descrites en el punt 2 cal tenir molt en compte que s'ha de fer necessàriament una preinscripció.**

**La llista de les activitats descrites en el punt 6, la podeu consultar en l'adreça: [www.uab.es/matricula/](http://www.uab.es/matricula/)**

El nombre de crèdits que l'estudiant ha de cursar com a «lliure elecció» és una bona manera de **diversificar** el currículum propi, **d'integrar-hi activitats** formatives de caràcter no reglat, de **millorar les competències i habilitats generals** pròpies de tot universitari, **d'ampliar horitzons** més enllà dels propis estudis, i fins i tot d'aprofundir aspectes relacionats directament amb ells.



### 3.1. Assignatures d'universitat

EIX 1. Adquisició de competències en l'àmbit de la comunicació: assignatures adreçades a millorar les habilitats comunicatives, com el domini del llenguatge oral i escrit, de les estratègies i tècniques per parlar en públic, de la gestió de la informació, etc.

Codi	Assignatura	Centre	Crèdits	Semestre	Capacitat	Horari
	Professorat		Departament			Aula
25608	Cerca electrònica d'informació en ciència i tecnologia		4,5	2	60	(dies per determinar) 13.30-15.30 h
	Alexandre López Borrull Marc Ribera Fuentes	Ciències de la Comunicació				Per determinar
25855	Discurs persuasiu. Retòrica i discurs públic		5	2	25	(dt o dc) 3 h a partir 16.30 h
	M. Elvira Teruel Planas	Ciències de la Comunicació				Per determinar
25856	Recerca d'informació en humanitats i ciències socials		4,5	2	60	(dies per determinar) 13.30-15.30 h
	M. Àngels Jiménez López	Ciències de la Comunicació				Per determinar
25629	Traducció jurídica castellà-català		6	2	50	(dl, dc)
	Judit Fontcuberta	Traducció i Interpretació				Per determinar
25860	Traducció audiovisual anglès-català: doblatge i subtitulació		6		25	Per determinar
	Laura Santamaria Guinot	Traducció i Interpretació				Per determinar
25810	Tècniques de redacció científica i de presentació de textos escrits i orals		6	2	20	Per determinar
	Xavier Villalba Nicolás	Filosofia i Lletres				Per determinar (Fac. Ciències)
25814	Comunicació en llengua francesa I		6	1	60	(dt, dj) 15.00-16.30 h
	Maria-Rita Rodríguez	Filosofia i Lletres				Per determinar
25815	Comunicació en llengua francesa II		6	2	60	(dl, dc) 16.30-18.00 h
	Jean-Christophe Martin	Filosofia i Lletres				Per determinar
25822	Intercomprensió entre llengües romàniques		6	2	30	(dl, dc) 15.00-16.30 h
	Martine Le Besnerais	Filosofia i Lletres				Per determinar
25828	Disseny i visualització de la informació		6	1	40	(dl, dc) 15.00-16.30 h
	David Casacuberta	Filosofia i Lletres				Per determinar

Us recomanem que abans de matricular-vos consulteu el web ([www.uab.es/matricula/](http://www.uab.es/matricula/))  
per tal de confirmar que no s'han produït modificacions

Codi	Assignatura	Centre	Crèdits	Semestre	Capacitat	Horari
	Professorat		Departament			Aula
25864	Tècniques de màrqueting i de publicitat en el mercat de llengua alemanya		6	1	80	(dl, dc) 15.00-16.30 h i TI virtual
	Bernd Springer	Filosofia i Lletres	Filologia anglesa i Germanística			Per determinar
25863	Iniciació a les estratègies socioculturals de negociació empresarial amb països de llengua alemanya		6	2	40	(dt, dj) 16.30-18 h i TI (1 al mes): dv 9.00-13.00 h
	Bernd Springer Florian Korczak	Filosofia i Lletres	Filologia anglesa i Germanística			Per determinar
25835	Comunicació social, educació i participació per al medi ambient		4,5	2	25	Per determinar
	M. Teresa Escalas M. Teresa Buil Núria Güell	Ciències	Didàctica de la Matemàtica i de les Ciències Experimentals			Per determinar
25851	Bases per a una educació lingüística ecològica a Catalunya		6	1	50	(dl, dc) 13.30-15.30 h
	Oriol Guasch Luci Nussbaum Artur Noguerol	Ciències de l'Educació	Didàctica Llengua, Literatura i Ciències Socials			Per determinar
25852	La nova cultura de llegir i escriure amb TIC		6	1	20	Per determinar
	Àngels Prat Pla Núria Vilà Miquel	Ciències de l'Educació	Didàctica Llengua, Literatura i Ciències Socials			Per determinar
25857	Comunicació de qualitat i prosocialitat en les relacions interpersonals i col·lectives		6	2	40	Per determinar
	Robert Roche Helena Marroquín Aurora Pulido	Psicologia	Psicologia Bàsica, Evolut. i de l'Educació			Per determinar
25858	Habilitats comunicatives i d'interacció		6	1	25	(dt, dj) 13.30-15.30 h
	Núria de la Osa	Psicologia	Psicologia de la Salut i Psicologia Social			Per determinar
25859	Parlar en públic: estratègies i tècniques		6	1	35	(dl, dc) 12.30-14.30 h
	D. Sánchez Carracedo Rosa M. Raich Escursell	Psicologia	Psicologia de la Salut i Psicologia Social			Per determinar
28326	Iniciació al francès		9	Anual	30	1er Sem. (dl, dc, dv) 2n Sem. (dl, dt, dc) 14.15-15.15 h
	Dolors Català Guitart Matias Mellado	Escola Universitària d'Estudis Empresarials de Sabadell	Filologia Francesa i Romànica			Per determinar

Us recomanem que abans de matricular-vos consulteu el web ([www.uab.es/matricula/](http://www.uab.es/matricula/)) per tal de confirmar que no s'han produït modificacions

EIX 2. Adquisició de competències en l'àmbit intel·lectual i en l'àmbit interpersonal: assignatures destinades a fomentar el raonament i el sentit crític, la solució de problemes, el treball en equip, el lideratge, la gestió de conflictes, etc.

Codi	Assignatura	Centre	Crèdits	Semestre	Capacitat	Horari
	Professorat		Departament			Aula
25624	Drets dels animals i ètiques de la natura		6	2	80	(dl, dc) 15.00-16.30 h
	Marta Tafalla	Filosofia i Lletres	Filosofia			Per determinar
25804	Estudis culturals: crítica nord-americana contra el corporativisme i la globalització (més enllà de <i>Bowling for Columbine</i> )		6	2	50	(dl, dc) 15.00-16.30 h i Tl: dl. 16.30-17.30 h
	Sara Martín Alegre	Filosofia i Lletres	Filologia Anglesa i Germanística			Per determinar
29266	Perspectives antropològiques sobre diferència i desigualtat		6	1	20	Semipresencial
	Silvia Carrasco Pons	Filosofia i Lletres	Antropologia Social i Prehistòria			Per determinar
25837	Teologia i ciències, avui		6	1	60	(dl, dt) 13.30-15.00 h
	Manuel García Doncel	Ciències	Física			Per determinar
25840	Jocs i entreteniments matemàtics		6	1	20	(dl, dt) 13.30-15.30 h
	Armengol Gasull Embid	Ciències	Matemàtiques			C1/-128
25844	Bioètica, dret i societat		6	2	60	(dl) 17.30-19.30 h (dc) 16.30-18.30 h
	Núria Casellas	Dret	Ciència Política i Dret Públic			Per determinar
25847	Protecció internacional de l'individu		6	1	40	(dl, dc) 13.45-15.45 h
	Joan Piñol	Dret	Dret Públic i Ciències Historicojurídiques			Per determinar
25861	Dret mèdic		6	1	60	(dl) 16.00-18.00 h (dc) 15.00-17.00 h
	Cristina Urios	Dret	Ciència Política i Dret Públic			Per determinar
25849	Població, recursos alimentaris i desenvolupament		6	2	80	(dl, dc) 14.00-15.30 h
	Jordi Bartolomé Arcadi Oliveras M. José Milán M. Teresa Maramio Josefina Plaixats Xavier Such Alfred Ferrer Xavier Manteca Martí Boada	Veterinària	Ciència Animal i dels Aliments			10

Us recomanem que abans de matricular-vos consulteu el web ([www.uab.es/matricula/](http://www.uab.es/matricula/))  
per tal de confirmar que no s'han produït modificacions

Codi	Assignatura	Centre	Crèdits	Semestre	Capacitat	Horari
	Professorat		Departament			Aula
25633	Psicoanàlisi, literatura i traducció		4,5	1	80	Per determinar
	Mercè Altimira Losada	Traducció i Interpretació	Traducció i Interpretació			Per determinar
25854	Anàlisi crítica del discurs. Conflictes i ideologia		5	2	25	(dt, dc) 13.30-15.00 h
	Vicenta Dolç Gastaldo	Ciències de la Comunicació	Filologia Catalana			Per determinar
25867	Informació, coneixement, ciència, saviesa		6	2	35	(dj) 13.30-15.30 h
	Josep M. Basart Muñoz	Escola Tècnica Superior d'Enginyeria	Informàtica			Per determinar
29255	Educació per la pau		5	1	30	(dt, dc) 13.30-15.30 h
	Carles Vidal Novellas Marina Caireta Sampere	Escola de Cultura de Pau				Gimnàs Fac. CC. de l'Educació

### EIX 3. Coneixement de llengües no instrumentals

Codi	Assignatura	Centre	Crèdits	Semestre	Capacitat	Horari
	Professorat		Departament			Aula
25805	Història i descripció de la llengua euscara		6	1	50	(dt, dj) 13.00-14.30 h
	Jon Elordi A.	Filosofia i Lletres	Filologia Catalana			Per determinar
25808	Llengua euscara I		6	1 i 2	45	(dt, dc) 13.00-14.30 h
	Jon Elordi A.	Filosofia i Lletres	Filologia Catalana			Per determinar
25809	Llengua euscara II		6	2	60	(dt, dj) 13.00-14.30 h
	Jon Elordi A.	Filosofia i Lletres	Filologia Catalana			Per determinar

### EIX 4. Itinerari d'Humanitats especialment adreçat a estudiants que cursen estudis d'altres àmbits.

Codi	Assignatura	Centre	Crèdits	Semestre	Capacitat	Horari
	Professorat		Departament			Aula
25628	Literatura i traducció als Països Catalans: un segle d'importacions culturals (1875-1975)		9	Anual	50	(dt, dc) 12.30-14.00 h
	Montserrat Bacardí Tomàs	Traducció i Interpretació	Traducció i Interpretació			Per determinar

Us recomanem que abans de matricular-vos consulteu el web ([www.uab.es/matricula/](http://www.uab.es/matricula/)) per tal de confirmar que no s'han produït modificacions

Codi	Assignatura Professorat	Centre	Crèdits Departament	Semestre	Capacitat	Horari Aula
25623	Text i escriptura a l'Edat Mitjana Chiara Capuccio	Filosofia i Lletres	Institut Estudis Medievals	5	1	100 (dt, dj) 13.00-14.30 h Per determinar
25806	L'escena catalana contemporània: una introducció Núria Santamaria Roig	Filosofia i Lletres	Filologia Catalana	6	2	35 (dl, dc) 16.30-18.00 h Per determinar
25807	Literatura catalana i exili Maria Campillo	Filosofia i Lletres	Filologia Catalana	6	1	40 Per determinar Per determinar
25811	Amor, lírica i Occident Jordi Cerdà	Filosofia i Lletres	Filologia Francesa i Romànica	6	1	80 (dl, dc) 13.00-14.30 h Per determinar
25812	Catalunya i Occitània Antoni Rossell	Filosofia i Lletres	Filologia Francesa i Romànica	6	2	100 (dt, dj) 15.00-16.30 h 101
25813	Cinema i literatura italians Emanuela Fusaro	Filosofia i Lletres	Filologia Francesa i Romànica	6	1	60 (dt, dj) 15.00-16.30 h 501
25816	Cultura i societat gallega contemporànies Sonia Varela Pombo	Filosofia i Lletres	Filologia Francesa i Romànica	6	1	60 (dt, dj) 16.30-18.00 h Per determinar
25817	L'estudi de la cultura gallega a través dels mites Susana Ferreiro García	Filosofia i Lletres	Filologia Francesa i Romànica	6	1	60 (dl, dc) 15.00-16.30 h Per determinar
25818	Els inicis de l'escriptura A. Soberanas Lleó	Filosofia i Lletres	Filologia Francesa i Romànica	6	1	80 (dl, dc) 15.00-16.30 h Per determinar
25819	Els textos més antics de les llengües romàniques A. Soberanas Lleó	Filosofia i Lletres	Filologia Francesa i Romànica	6	2	80 (dl, dc) 15.00-16.30 h Per determinar
25820	Fernado Pessoa i els moviments d'avantguarda Jordi Cerdà	Filosofia i Lletres	Filologia Francesa i Romànica	6	2	80 (dl, dc) 15.00-16.30 h Per determinar
25821	Història de Galícia a través de la seva llengua Sonia Varela	Filosofia i Lletres	Filologia Francesa i Romànica	6	2	60 (dt, dj) 16.30-18.00 h Per determinar
25823	Literatura gallega actual Susana Ferreiro	Filosofia i Lletres	Filologia Francesa i Romànica	6	2	60 (dl, dc) 15.00-16.30 h Per determinar

Us recomanem que abans de matricular-vos consulteu el web ([www.uab.es/matricula/](http://www.uab.es/matricula/))  
per tal de confirmar que no s'han produït modificacions



Codi	Assignatura	Centre	Crèdits	Semestre	Capacitat	Horari
	Professorat		Departament			Aula
25824	Literatura i societat a l'Edat Mitjana		6	2	100	(dt, dj) 13.00-14.30 h
	Antoni Rossell Mayo	Filosofia i Lletres	Filologia Francesa i Romànica			101
25825	Literatura popular d'arrel tradicional		6	2	80	(dl, dc) 13.00-14.30 h
	Jordi Cerdà	Filosofia i Lletres	Filologia Francesa i Romànica			Per determinar
25826	Literatures africanes d'expressió portuguesa		6	1	80	(dl, dc) 15.00-16.30 h
	Jordi Cerdà	Filosofia i Lletres	Filologia Francesa i Romànica			Per determinar
25827	Llegendes medievals		6	1	200	(dt, dj) 13.00-14.30 h Gr 1 i (dt, dj) 15.00-16.30 h Gr 2
	Antoni Rossell Mayo	Filosofia i Lletres	Filologia Francesa i Romànica			101
25829	El món arabomusulmà contemporani		6	1	60	(dl, dc) 13.00-14.30 h
	Francesc Espinet Burunat	Filosofia i Lletres	Història Moderna i Contemporània			Per determinar
25930	Les bases biològiques del llenguatge: adquisició i patologia		6	2	40	(dt, dj) 13.30-15.00 h i TI virtuals
	Anna Gavarró Algueró	Filosofia i Lletres	Filologia Catalana			Per determinar (Facultats de Filosofia i Lletres, Psicologia o Ciències)
25830	Comunicació audiovisual a l'Edat Mitjana		6	2	120	(dt, dj) 13.00-14.30 h
	Almudena Blasco Vallés	Institut Estudis Medievals	Institut Estudis Medievals			604 (Fac. Filosofia i Lletres)
25831	Història de l'Edat Mitjana a través del cinema		6	2	120	(dv) 10.00-13.00 h
	F. Rodríguez Bernal	Institut Estudis Medievals	Institut Estudis Medievals			606 (Fac. Filosofia i Lletres)

EIX 5. Itinerari de Ciències Socials especialment adreçat a estudiants que cursen estudis d'altres àmbits.

Codi	Assignatura	Centre	Crèdits	Semestre	Capacitat	Horari
	Professorat		Departament			Aula
25616	Prime Time Law: dret i televisió		6	2	80	(dt, dj) 13.30-15.30 h
	Joan Amenós M. Àngels Orriols Sallés Antonio Serrano González	Dret	Dret Públic i Ciències Historicodirídiques			Magna

Us recomanem que abans de matricular-vos consulteu el web ([www.uab.es/matricula/](http://www.uab.es/matricula/))  
per tal de confirmar que no s'han produït modificacions

Codi	Assignatura	Centre	Crèdits	Semestre	Capacitat	Horari
	Professorat		Departament			Aula
25845	Nacionalitat i estrangeria: qüestions jurídiques		6	2	30	(dt, dj) 15.00-17.00 h
	Albert Ferrer Gómez	Dret	Dret privat			Per determinar
	Milagros Orozco Hermoso					
25846	Imatges de dret al cinema		6	1	75	(dt) 13.30-16.30 h
	Antonio Serrano González	Dret	Dret Públic i Ciències Historicojurídiques			Magna
27841	Dictadura franquista i relacions laborals		6	2	50	(dj, dv) 13.30-15.30 h
	M. Jesús Espuny Tomàs	Dret	Dret Públic i Ciències Historicojurídiques			10
25853	Introducció a les finances		6	1	60	(dl, dc) 14.30-16.00 h
	Silvia Bou Ysas	Ciències Econòmiques i Empresarials	Economia de l'Empresa			Per determinar
27235	Gènere i relacions socials		4,5	1	80	(dl, dj) 13.30-15.00 h
	Judit Astelarra	Ciències Polítiques i Sociologia	Sociologia			Per determinar
25829	El món arabomusulmà contemporani		6	1	60	(dl, dc) 13.00-14.30 h
	Francesc Espinet Burunat	Filosofia i Lletres	Història Moderna i Contemporània			Per determinar

EIX 6. Itinerari de Ciències de la Salut especialment adreçat a estudiants que cursen estudis d'altres àmbits.

Codi	Assignatura	Centre	Crèdits	Semestre	Capacitat	Horari
	Professorat		Departament			Aula
25833	Per què tenim càncer?		6	1	25	(dt, dj) 13.30-15.00 h
	G. Armengol Rosell	Ciències	Biologia Animal, Biologia Vegetal i Ecologia			Per determinar
	M. Rosa Caballín Fernández					
27835	Radiobiologia		5	2	40	(dt, dj) 13.30-15.00 h
	Joan F. Barquiner	Ciències	Biologia Animal, Biologia Vegetal i Ecologia			Per determinar
	M. Rosa Caballín Fernández					
25841	La medicina des de l'humanisme		6	1	25	(dl) 17.00-20.00 h (del 04-10 al 17-01)
	Joaquim Coll Daroca	Medicina	Medicina			(UD H. Mar)
	Albert Clarà Velasco					

Us recomanem que abans de matricular-vos consulteu el web ([www.uab.es/matricula/](http://www.uab.es/matricula/))  
per tal de confirmar que no s'han produït modificacions

Codi	Assignatura	Centre	Crèdits	Semestre	Capacitat	Horari
	Professorat		Departament			Aula
25842	<b>La salut: una responsabilitat compartida</b>		6	2	50	(dies per determinar) 13.30-15.30 h
	Josefa Caminal Homar M. <sup>a</sup> Cònsul (EU Inf.) A. Chamarro (F. Psic.) T. Gutiérrez (F. Psic.) T. Huguet (F. Med.) A. Martínez (F. Med.) Emilia Sánchez (Ag. Aval. i Rec. Tecnol. Mèdiq. - D. Sanitat)	Medicina	Pediatría, Obstetrícia i Ginecologia i Medicina Preventiva (UD Vall H.)			(Fac. Medicina i UD Vall Hebron)
25843	<b>Drogues i conductes addictives</b>		6	1	60	(dt, dj) 13.30-15.00 h
	Yolanda Pardo Cladellas Beatriz Molinuevo A.	Medicina	Psiquiatria i Medicina Legal			M5-005
28340	<b>Emergències mèdiques prehospitalàries en situacions especials</b>		7	1	60	(diària) 15.00-20.00 h (del 29-10 al 05-11)
	Joaquim Coll Daroca J.L. López Colomé A. Ruiz Caballero M. Vidal Domínguez	Medicina	Medicina			(UD H. Mar i Esc. Bombers)
29252	<b>Medicina, història i societat</b>		4,5	2	75	(dl, dc) 13.30-14.30 h
	Jorge Molero Mesa	Medicina	Filosofia			Per determinar (Fac. Ciències)
25850	<b>Seguretat alimentària</b>		6	1	25	(dt, dj) 13.30-15.00 h
	José Rodríguez Jerez M. Hernández Herrero Artur X. Roig Sagués	Veterinària	Ciència Animal i dels Aliments			Per determinar
28320	<b>Àmbits d'intervenció multidisciplinària en l'esport i l'exercici físic</b>		6	2	60	(dt, dj) 13.30-15.00 h
	Jaume Cruz Feliu Miquel Torregrosa	Psicologia	Psicologia Bàsica, Evolut. i de l'Educac.			Per determinar

Us recomanem que abans de matricular-vos consulteu el web ([www.uab.es/matricula/](http://www.uab.es/matricula/))  
per tal de confirmar que no s'han produït modificacions

EIX 7. Itinerari de Ciències Experimentals i Tecnologia especialment adreçat a estudiants que cursen estudis d'altres àmbits.

Codi	Assignatura Professorat	Centre	Crèdits Departament	Semestre	Capacitat	Horari Aula
25630	Introducció a la ciència per a tothom David Jou	Ciències	Física	5	1	65 (dl, dt) 13.30-14.30 h Per determinar (Fac. Filosofia i Lletres)
25832	Orígens humans Assumpció Malgosa	Ciències	Biologia Animal, Biologia Vegetal i Ecologia	6	2	50 (dl, dt, dv) (T) 13.30-14.30 h (dt, dj) (Pr) 13.00-15.00 h Per determinar
25834	Coneixements de biologia per entendre el món actual M. Ponsà Fontanals	Ciències	Biologia Cel., Fisiol. i Immunologia	3	2	20 (dl) 13.30-15.30 h Per determinar
25836	Societat i noves tecnologies: problemàtica actual Juan S. Muñoz Domínguez	Ciències	Física	6	2	50 (dt, dj) 10.00-12.30 h Per determinar
25838	Introducció a la biotecnologia. Aplicacions de la genètica Noel Xamena López	Ciències	Genètica i Microbiologia	6	2	60 (dc-dv) 13.30-15.30 h Per determinar
25839	Astronomia Joan Girbau Badó	Ciències	Matemàtiques	6	2	30 (dt-dj) 13.30-15.00 h Per determinar
25862	Física i cosmologia actuals Albert Bramon Josep Ant. Grifols	Ciències	Física	5	1	60 (dt-dj) 13.30-15.00 h Per determinar
26662	Física i cosmologia actuals per a profans Albert Bramon Josep Ant. Grifols	Ciències	Física	5	1	60 (dl-dc) 13.30-15.00 h Per determinar
27138	Química desmitificada Josep Font Cierco	Ciències	Química	4,5	1	50 (dt-dj) 12.30-14.00 h (a confirmar) Per determinar
25848	Pesca i productes de la mar M. Teresa Mora Ventura i altres Emiliano Quinto Hernández.	Veterinària	Ciència Animal i dels Aliments	6	2	30 (dc-dv) 15.00-16.30 h Per determinar
25866	Introducció a la veterinària: història i documentació Martí Pumarola Batlle i altres Emiliano Quinto Hdez.	Veterinària	Medicina i Cirurgia Animals	5	1	75 Per determinar Per determinar

Us recomanem que abans de matricular-vos consulteu el web ([www.uab.es/matricula/](http://www.uab.es/matricula/)) per tal de confirmar que no s'han produït modificacions

Codi	Assignatura	Centre	Crèdits	Semestre	Capacitat	Horari
	Professorat		Departament			Aula
29279	Agricultura i sostenibilitat		6	2	80	(dt-dc) 14.00-15.30 h (dv) 14.00-15.00 h
	Elena Albanell Jordi Bartolomé M. <sup>a</sup> José Milán Josefina Plaixats	Veterinària				6
			Ciència Animal i dels Aliments			

EIX 8. Assignatures no presencials incloses en els programes interuniversitaris. (Veure el punt 3.2. Assignatures d'universitat en format virtual. Estudis compartits).

EIX 9. Itinerari de llengua i cultura adreçat a estudiants estrangers.

Codi	Assignatura	Centre	Crèdits	Semestre	Capacitat	Horari
	Professorat		Departament			Aula
25615	<i>Territory, culture and education in Catalonia</i>		3	1 i 2	40 i 40	Per determinar
	Maria Villanueva Lluís Quintana Miquel A. Essomba Cristina Laborda Mònica Feixas Màrius Martínez	Ciències de l'Educació	Varis			Per determinar
29274	Introducció a la realitat catalana per a estrangers		6	1 2	80 80	(dl, dc) 11.30-13.00 h Per determinar
	Albert Branchadell	Traducció i Interpretació	Filologia Catalana			Per determinar

Us recomanem que abans de matricular-vos consulteu el web ([www.uab.es/matricula/](http://www.uab.es/matricula/))  
per tal de confirmar que no s'han produït modificacions

### Assignatures d'universitat impartides a les escoles universitàries adscrites i centres vinculats

Codi	Assignatura Professorat	Centre	Crèdits	Semestre	Capacitat	Horari Aula
25442	Educació auditiva Guitart, Anna	EU C.Salut - Manresa	4,5	1r	25	(dc) 19.00-21.00 h
29291	Iniciació a la llengua catalana I Cases, Ramon	EU C.Salut - Manresa	4,5	1r	40	(dl-dj) 15.30-17.00 h
29292	Iniciació a la llengua catalana II Cases, Ramon	EU C.Salut - Manresa	4,5	2n	40	(dl-dj) 15.30-17.00 h
25931	L'equip interdisciplinari de salut Pérez Silva, Miguel	EU C.Salut - Manresa	4,5	1r	25	(dc) 16.00-20.00 h
28328	Logopèdia i societat Noguera, Eulàlia	EU C. Salut - Manresa	4,5	2n	45	(dt) 19.00-21.00 h
26038	Centres educatius Anna Guitart	EU C. Salut - Manresa	6	1r i 2n	45	9-13.00 h (dies per determinar)
29297	Idioma empresarial III. Introducció. Alemany Camprubí Casals, Rosa	EU Est. Empres. Manresa	4,5	1r	40	(dl-dc) 15.00-16.00 h
29298	Idioma empresarial III. Avançat. Alemany Camprubí Casals, Rosa	EU Est. Empres. Manresa	4,5	2n	40	(dl-dc) 15.00-16.00 h
28329	Idioma empresarial I. Intermedi. Anglès Cabrè Compte, Josep M	EU Est. Empres. Manresa	4,5	1r i 2n	40	1r S: (dt) 16.00-18.00 h 2n S: (dt) 16.00-17.00 h
29288	Joc de direcció estratègica Corral Marfil, Josep Ant.	EU Est. Empres. Manresa	6	2n	30	(dl-dv) 16.00-18.00 h
27884	Català bàsic de Cardona, Eva	EU Inf. i Fis. Gimbernat	4,5	1r	200	(dl-dc) 15.00-16.30 h 204
29289	Català nivell llindar de Cardona, Eva	EU Inf. i Fis. Gimbernat	4,5	1r	200	(dl-dc) 16.30-18.00 h 203
25865	Català tècnic de Cardona, Eva	EU Inf. i Fis. Gimbernat	4,5	2n	200	(dl-dc) 15.00-16.30 h 202
25635	Creació d'una empresa Taboada González, Manel	EU Inf. i Fis. Gimbernat	4,5	2n	80	(dl-dc) 15.00-16.30 h 902
25868	Ergonomia Auguet, Lluís	EU Inf. i Fis. Gimbernat	4,5	2n	80	(dl-dc) 15.00-16.30 h 204
25639	Feldenkrais Vandervorst, Monique	EU Inf. i Fis. Gimbernat	4,5	1r	80	(dl-dc) 15.00-16.30 h 202
25436	Fisioteràpia pràctica on-mail Martí Terradas, Ismael	EU Inf. i Fis. Gimbernat	4,5	2n	80	(dl-dc) 15.00-16.30 h 203
25440	Tai-Txi Bergel, Esther	EU Inf. i Fis. Gimbernat	4,5	1r	80	(dl-dc) 15.00-16.30 h 202

Us recomanem que abans de matricular-vos consulteu el web ([www.uab.es/matricula/](http://www.uab.es/matricula/))  
per tal de confirmar que no s'han produït modificacions

Codi	Assignatura Professorat	Centre	Crèdits	Semestre	Capacitat	Horari Aula
25933	Didàctica en l'enginyeria Bernadàs Tel, Salvador	EU Salesiana de Sarrià	6	2n	60	(dc) 15.00-17.00 h A23
25934	Ètica professional Cia Lamana, Domingo	EU Salesiana de Sarrià	6	1r	60	(dl-dv) 12.00-14.00 h A25
25935	Programació visual Latorre, C./Fernández, J.C.	EU Salesiana de Sarrià	6	2n	32	(dt-dv) 12.00-14.00 h L13
27196	Realitat virtual aplicada a l'enginyeria Yebras, Joan	EU Salesiana de Sarrià	6	1r	60	(dj-dv) 15.00-17.00 h L24
25936	Introduc. a les formes de pensam. i expressió del s. XXI Cia Lamana, Domingo	EU Salesiana de Sarrià	6	2n	60	(dl-dv) 12.00-14.00 h A25
25932	Tècniques i habilitats comunicatives i socials Mesa Expósito, Juana Rosa	EU Salesiana de Sarrià	6	1r	60	(dt-dj) 12.00-14.00 h A27
27188	Anàlisi d'aigües residuals Céspedes, Francisco	EU Polit. Medi Ambient	6	2n	50	(dt) 12.15-13.15 h (dv) 11.15-12.15 h L3r/A3r
26836	Anglès I Palu, Àfrica	EU Polit. Medi Ambient	6	1r	50	(dl,dt,dc,dj) 13.15-14.15 h A3r
26837	Anglès II Palu, Àfrica	EU Polit. Medi Ambient	6	2n	50	(dl,dt,dc,dj) 13.15-14.15 h A3r
26475	Experimentació en tecnologia ambiental Gordillo, Àngels/Vázquez, F.	EU Polit. Medi Ambient	6	2n	50	Per determinar (tardes) L3r
25649	Introducció a la prevenció de riscos laborals Joga, Miguel Àngel	EU Polit. Medi Ambient	6	2n	75	(dv) 17.00-19.00 h A3r
25907	Tècniques antigues fotogràfiques S. XX Farreny, Nirupa	Escola Massana	4,5	1r	15	(dc) 11.00-14.00 h 054
25908	Primitivisme i art contemporani Perera, Marga	Escola Massana	4,5	1r	20	(dt) 11.00-14.00 h A-11
25909	Crossmèdia Martos, Eladi / Xambó, Anna	Escola Massana	4,5	1r	15	(dl) 11.00-14.00 h 054
25910	Pintura decorativa i <i>trompe-l'œil</i> Tomas, François	Escola Massana	4,5	1r	15	(dt) 11.00-14.00 h 054
25911	Artiteràpia Marxen, Eva	Escola Massana	4,5	1r	25	(dl) 11.00-14.00 h 074
25912	Apropament al món de l'obra gràfica Marugán, Marta	Escola Massana	4,5	1r	20	(dc) 11.00-14.00 h 074
25913	Comunicació professional Kornreich, Gabriel	Escola Massana	4,5	1r	20	(dv) 11.00-14.00 h A-12

Us recomanem que abans de matricular-vos consulteu el web ([www.uab.es/matricula/](http://www.uab.es/matricula/))  
per tal de confirmar que no s'han produït modificacions

Codi	Assignatura Professorat	Centre	Crèdits	Semestre	Capacitat	Horari Aula
25914	Il·lustració científica Sáiz Alonso, Eduardo	Escola Massana	4,5	1r	15	(dl) 11.00-14.00 h 117
25915	L'espai escènic: l'espai de la representació Pons, Montserrat	Escola Massana	4,5	1r	20	(dj) 11.00-14.00 h 064
25916	Cinema d'animació Ginard, Pere / Ginés, Laura	Escola Massana	4,5	1r	20	(dj) 11.00-14.00 h 226
25917	Taller de collage Armenter, Xano	Escola Massana	4,5	1r	20	(dl) 11.00-14.00 h 226
25918	L'espectador contemplat Costa, Tania	Escola Massana	4,5	2n	20	(dt) 12.00-14.00 h A-11
25919	Usos i abusos de la fotografia Insenser, Elisabet	Escola Massana	4,5	2n	20	(dt) 11.00-14.00 h 227
25920	L'espai: a l'aire lliure, paisatge, natura, jardí Pons, Montserrat	Escola Massana	4,5	2n	20	(dj) 11.00-14.00 h 064
25921	Figurisme Güell, Anna	Escola Massana	4,5	2n	20	(dt) 11.00-14.00 h A-138
25922	Plàstica sonora Santaella, Juan Manuel	Escola Massana	4,5	2n	20	(dt) 11.00-14.00 h 226
25923	Llum i color: creadors d'espais Jiménez, María	Escola Massana	4,5	2n	20	(dt) 11.30-14.30 h 201
25924	Arquitectura efimera: escenificació expositiva Pérez Valencia, Francisco	Escola Massana	4,5	2n	20	(dt,dc,dj) 11.00-14.00 h 018
25925	El paisatge: de Giotto al Land Art i al vídeo Parera, Marga	Escola Massana	4,5	2n	20	(dt) 11.00-14.00 h A-138
25926	Animació d'autor/animació aplicada Van de Vondel, Dirk	Escola Massana	4,5	2n	20	(dl) 11.00-14.00 h 226
25927	El monotip com a recurs plàstic Gascón, Elena	Escola Massana	4,5	2n	20	(dl) 11.00-14.00 h A-12
25928	Color + Azorín, Toni	Escola Massana	4,5	2n	15	(dl) 11.00-14.00 h 054
25929	Laboratori d'estudi de la dinàmica (L.E.D.E) Ciscar, Àngela	Escola Massana	4,5	2n	18	2 dies 3 i 2 h. respect. 226
25711	Acústica de recintes ES Música de Catalunya		6	1r	4	(dl) 15.30-18.30 h
25937	Avaluac. i qualitat de centres, program. i profes. de música ES Música de Catalunya		6	2n	4	(dl) 15.30-17.00 h (dc) 9.00-13.00 h

Us recomanem que abans de matricular-vos consulteu el web ([www.uab.es/matricula/](http://www.uab.es/matricula/))  
per tal de confirmar que no s'han produït modificacions



Codi	Assignatura Professorat	Centre	Crèdits	Semestre	Capacitat	Horari Aula
25714	Didàctica de l'instrument I	ES Música de Catalunya	6	1r	2	(dv) 15.30-18.30 h
25938	Didàctica de l'instrument II	ES Música de Catalunya	6	2n	2	(dv) 15.30-18.30 h
25736	Formació corporal i comunicació I	ES Música de Catalunya	4	1r o 2n	3	(dt-dj) 18.30-20.00 h (dl-dv) 10.30-12.00 h (dc-dv) 15.30-17.30 h (dc-dv) 17.00-18.30 h (dt-dj) 10.30-12.00 h (dc-dv) 17.00-18.30 h (dt-dj) 8.30-10.00 h
25940	Disseny de so	ES Música de Catalunya	6	2n	4	(dt-dv) 17.00-18.30 h
25941	<i>Film scoring</i>	ES Música de Catalunya	6	2n	1	(dl-dc) 10.30-12.00 h
25715	Formació vocal aplicada I	ES Música de Catalunya	4	1r	1	(dl-dc) 12.00-13.30 h
25942	Gestió i producció artística	ES Música de Catalunya	6	1r	4	(dl) 18.00-21.00 h
25717	Història de la música electroacústica	ES Música de Catalunya	6	1r	4	(dl-dc) 12.00-13.30 h
25718	Història del flamenc	ES Música de Catalunya	6	2n	4	(dt-dj) 17.00-18.30 h
25719	Introducció al llenguatge de la música moderna	ES Música de Catalunya	6	1r	2	(dl-dc) 15.30-17.00 h
25720	Introducció al llenguatge del jazz	ES Música de Catalunya	6	1r o 2n	2	(dl-dc) 12.00-13.30 h (dt-dj) 15.30-17.00 h
25737	Música tradicional catalana	ES Música de Catalunya	6	1r	4	(dl-dc) 8.30-10.00 h
25722	Músiques tradicionals del món I	ES Música de Catalunya	6	1r o 2n	4	(dt-dj) 10.30-12.00 h (dt-dj) 12.00-13.30 h (dt-dj) 15.30-17.00 h (dt-dj) 10.30-12.00 h (dt-dj) 12.00-13.30 h

Us recomanem que abans de matricular-vos consulteu el web ([www.uab.es/matricula/](http://www.uab.es/matricula/))  
per tal de confirmar que no s'han produït modificacions

Codi	Assignatura Professorat	Centre	Crèdits	Semestre	Capacitat	Horari Aula
25723	Músiques tradicionals del món II	ES Música de Catalunya	6	2n	2	(dt-dj) 15.30-17.00 h
25724	Músiques tradicionals del món III	ES Música de Catalunya	6	2n	2	(dl a dv) 15.30-18.30 h (del 31-01 al 18-02)
25943	Organitz., gestió i innovac. d'instituc. de form. musical	ES Música de Catalunya	6	1r	4	(dt-dj) 8.30-10.00 h
25944	Psicologia de la música	ES Música de Catalunya	6	2n	4	(dl) 15.30-18.30 h
25725	Sociologia de la música	ES Música de Catalunya	6	1r	4	(dt-dj) 18.30-20.00 h
25726	Taller de músiques tradicionals	ES Música de Catalunya	6	Anual	5	(dc) 18.30-21.30 h
25727	Tècniques de composició I	ES Música de Catalunya	6	1r	1	(dl-dc) 10.30-12.00 h (dl-dc) 12.00-13.30 h (dl-dc) 15.30-17.00 h (dt-dj) 8.30-10.00 h (dt-dj) 10.30-12.00 h (dl-dc) 8.30-10.00 h (dl-dc) 10.30-12.00 h (dl-dc) 12.00-13.30 h (dt-dj) 10.30-12.00 h (dt-dj) 12.00-13.30 h (dt-dj) 15.30-17.00 h
25729	Tècniques i estils de la música moderna	ES Música de Catalunya	6	1r	2	(dt-dj) 12.00-13.30 h
25730	Tècniques i estils del jazz	ES Música de Catalunya	6	1r	2	(dl-dc) 12.00-13.30 h
25732	Teoria de la interpretació	ES Música de Catalunya	6	1r o 2n	4	(dl-dc) 12.00-13.30 h (dt-dj) 12.00-13.30 h (dt-dc) 15.30-17.00 h (dt-dc) 17.00-18.30 h (dt-dc) 15.30-17.00 h (dt-dj) 12.00-13.30 h
25733	Teoria de la interpretació de la música antiga	ES Música de Catalunya	6	1r	2	(dt-dj) 12.00-13.30 h

Us recomanem que abans de matricular-vos consulteu el web ([www.uab.es/matricula/](http://www.uab.es/matricula/))  
per tal de confirmar que no s'han produït modificacions

Codi	Assignatura Professorat	Centre	Crèdits	Semestre	Capacitat	Horari Aula
25734	Teoria del flamenc	ES Música de Catalunya	6	1r	4	(dt-dj) 8.30-10.00 h
25947	Textos per a la música	ES Música de Catalunya	6	2n	4	(dl-dc) 18.30-20.00 h
	Conjunt vocal i instrumental: Oferta <sup>1</sup>	ES Música de Catalunya	3	1r o 2n		
25869	Conjunt de jazz (diversos autors)	ES Música de Catalunya	3	1r o 2n	Per determinar	(dj) 17.00-19.15 h (dt) 12.00-14.15 h
25951	Conjunt de jazz (secundaris)	ES Música de Catalunya	3	1r o 2n	Per determinar	(dt o) 15.30-17.00 h (dj) 15.30-17.00 h (dt o) 15.30-17.00 h (dj) 15.30-17.00 h
25952	Conjunt de jazz: jazz singers (a capella + secció rítmica)	ES Música de Catalunya	3	1r o 2n	Per determinar	(dt) 17.00-19.15 h (dt) 17.00-19.15 h
25953	Conjunt de música moderna (secundaris)	ES Música de Catalunya	3	1r o 2n	Per determinar	(dj) 10.30-12.00 h (dj) 10.30-12.00 h
25712	Cor de <i>gospel</i>	ES Música de Catalunya	3	2n	Per determinar	(dt) 15.30-18.30 h
25954	Cor de jazz	ES Música de Catalunya	3	1r	Per determinar	(dt) 15.30-18.30 h
25955	Cor de música antiga	ES Música de Catalunya	3	1r	Per determinar	(dv) 10.30-13.30 h
25939	Cor de música clàssica i contemporània	ES Música de Catalunya	3	1r o 2n	Per determinar	(dl-dc) 10.30-12.00 h (dl-dc) 10.30-12.00 h
25945	Grup vocal de la música tradicional	ES Música de Catalunya	3	1r	Per determinar	(dl a dv) 10.00-13.00 h (del 31-1 al 18-2)

1. Amb prova d'accés les assignatures de l'oferta de Conjunt instrumental vocal, llevat l'assignatura Cor de música clàssica i contemporània.

Us recomanem que abans de matricular-vos consulteu el web ([www.uab.es/matricula/](http://www.uab.es/matricula/))  
per tal de confirmar que no s'han produït modificacions

**Assignatures que formen part d'una menció, i no són de cap pla d'estudis, que també es poden cursar com assignatures d'universitat**

Codi	Assignatura	Crèdits	Menció
28387	Computació estadística	6	Bioestadística
28383	Programació avançada	9	Enginyeria Matemàtica i Matemàtiques per a l'Economia
28384	Taller de modelització matemàtica	6	Enginyeria Matemàtica
28300	Teoria macroeconòmica	7.5	Matemàtiques per a l'Economia
28299	Teoria microeconòmica	7.5	Matemàtiques per a l'Economia
27175	Història política de la Xina	6	Estudis Internacionals i Interculturals: Extrem Orient
27173	Introducció a la història i societat contemporànies (s. XIX-XX): del colonialisme a la globalització	6	Estudis Internacionals i Interculturals: Extrem Orient
27861	Els països asiàtics	6	Estudis Internacionals i Interculturals: Extrem Orient
27862	Societat i cultura a la Xina contemporània	6	Estudis Internacionals i Interculturals: Extrem Orient
27863	Panorama d'Àsia Oriental contemporània	6	Estudis Internacionals i Interculturals: Extrem Orient
26021	Conflictes i resolució de conflictes a l'Àsia Central	6	Estudis Internacionals i Interculturals: Extrem Orient
26022	La dona a Àsia	6	Estudis Internacionals i Interculturals: Extrem Orient
26023	Moviments migratoris dins i fora d'Àsia	6	Estudis Internacionals i Interculturals: Extrem Orient

Us recomanem que abans de matricular-vos consulteu el web ([www.uab.es/matricula/](http://www.uab.es/matricula/)) per tal de confirmar que no s'han produït modificacions

### Assignatures de complements de formació de la llicenciatura de Documentació i que es poden cursar com assignatures d'universitat de l'itinerari campus-Documentació

Codi	Assignatura Professorat	Departament	Crèdits	Semestre	Capacitat	Horari Aula
27189	Anàlisi i llenguatges documentals		4,5	Anual	60	(dl) 19.00-21.00 h (1r semestre) (dv) 15.00-16.30 h (2n semestre)
	Pilar Cid Leal	Àrea de Biblioteconomia i Documentació				17
27190	Arxivística general		4,5	2n	60	(dl) 18.00-19.30 h (dc) 18.30-20.00 h
	Francesc Xavier Gil Roman	Àrea de Ciència i Tècniques Historiogràfiques				17
27191	Bibliografia i fonts d'informació		4,5	2n	60	(dt) 15.00-16.00 h i Pr.: (dt) 16.00-18.00 h
	Eulàlia Fuentes Pujol Alfons González Quesada	Àrea de Biblioteconomia i Documentació				17 i Pr. 16
27192	Biblioteconomia		4,5	2n	60	(dl) 16.30-18.00 h (dj) 17.00-18.30 h
	Alfons González Quesada	Àrea de Biblioteconomia i Documentació				17
27193	Documentació general		6	1r	60	(dl) 17.00-19.00 h (dv) 16.30-18.00 h
	Mario Pérez-Montoro M. Pilar Moreno	Àrea de Biblioteconomia i Documentació				17
27194	Introducció a les tecnologies de la informació		6	1r	60	(dt) 19.30-21.00 h i Pr.: (dj) 19.00-21.00 h
	Esteve Costa Bragulat Francesc Xavier Vega Cobo	Àrea de Biblioteconomia i Documentació				17 i Pr. PC1 o PC2
27687	Documentació aplicada		10,5	Anual	60	(dt) 15.00-16.30 h (1r semestre) (dj) 15.00-16.30 h (2n semestre)
	Eulàlia Fuentes Pujol Llorenç Arguimbau Vivó	Àrea de Biblioteconomia i Documentació				17

Us recomanem que abans de matricular-vos consulteu el web ([www.uab.es/matricula/](http://www.uab.es/matricula/)) per tal de confirmar que no s'han produït modificacions

## 3.2. Assignatures d'universitat en format virtual. Estudis compartits

**Assignatures de lliure elecció a distància ofertes per l'Oficina de l'Autònoma Interactiva Docent (OAID) i realitzades en col·laboració amb altres universitats.**

Informacions generals per cursar les assignatures: ([https://www.interactiva.uab.es/cv/info/e\\_compartits.htm](https://www.interactiva.uab.es/cv/info/e_compartits.htm))

- **Metodologia:** Les assignatures es realitzen a través de la xarxa i, en concret, a través dels campus virtuals de les universitats que les ofereixen. L'accés als campus virtuals es fa a través d'unes claus que proporciona la universitat que ofereix l'assignatura.
- **Requisits:** Les assignatures van adreçades als alumnes de **tots els centres** de la UAB. Per cursar aquestes assignatures els estudiants han de tenir activat el **correu electrònic institucional**, és a dir, el que proporciona la UAB, ja que aquest és el mitjà de comunicació entre els estudiants, l'Oficina de l'Autònoma Interactiva Docent (OAID) i els professors de les assignatures. Vegeu els requisits específics per cursar assignatures del programa Intercampus.
- **Matrícula:** La matrícula d'aquestes assignatures es fa conjuntament amb la matrícula de la resta d'assignatures del curs 2004-2005.
- **Convocatòries:** Aquestes assignatures només tenen **una** convocatòria d'examen.

### Projecte Metacampus (assignatures compartides UAB-UOC)

Codi	Assignatura Professorat	Universitat Departament	Crèdits	Semestre	Places UAB
27176	Introducció al pensament xinès Sean Golden	UAB Traducció i Interpretació	6	1r	25
29270	Envellir bé: de la biologia molecular als hàbits de vida Lydia Giménez Llor	UAB Psiquiatria i Medicina Legal	6	2n	10
27202	Dret penitenciari Professorat de Dret i Ciència Política	UOC	6	1r	25
25752	Màrqueting electrònic Professorat d'Economia i Empresa	UOC	6	2n	25

Us recomanem que abans de matricular-vos consulteu el web ([www.uab.es/matricula/](http://www.uab.es/matricula/))  
per tal de confirmar que no s'han produït modificacions

### Projecte Campus Global (assignatures compartides UAB-UPM)

Codi	Assignatura Professorat	Departament	Universitat	Crèdits	Semestre	Places UAB
25762	Nutrició i dietètica: la dieta mediterrània August Corominas	Biologia Cel·lular, Fisiologia i Immunologia	UAB	6	1r	10
25625	Història de la música: el camí cap als clàssics Jordi Rifé i Santaló	Art	UAB	6	1r	10
29265	Introducció a l'anàlisi antropològica Silvia Carrasco	Antropologia Social i Prehistòria	UAB	6	2n	10
29270	Envel·lir bé: de la biologia molecular als hàbits de vida Lydia Giménez Llorca	Psiquiatria i Medicina Legal	UAB	6	2n	10
26035	Planificació energètica dels recursos renovables Francisco Marcos Martín		UPM	6	1r	15
25610	Història de les telecomunicacions Juan Blanco Cotano		UPM	4,5	1r	15
29025	Fonaments de gestió del canvi tecnològic Antonio Hidalgo Nuchera		UPM	4	1r	15
27892	Comerç electrònic i empreses José Julián Chaparro		UPM	4	2n	15
29040	Introducció a les energies renovables Neftalí Núñez Mendoza		UPM	4,5	2n	15
25611	Introducció als sistemes intel·ligents Esther Gago García		UPM	3	2n	15

Us recomanem que abans de matricular-vos consulteu el web ([www.uab.es/matricula/](http://www.uab.es/matricula/))  
per tal de confirmar que no s'han produït modificacions

**Projecte Intercampus (assignatures compartides amb altres universitats catalanes)****Informació específica:**

- Tota la informació d'Intercampus es troba a: <http://www.catcampus.org>
- Per poder-se matricular d'una assignatura Intercampus és obligatori haver fet la preinscripció a través del web d'Intercampus i haver obtingut plaça.
- La preinscripció de les assignatures es fa separatament per a cada un dels semestres:
  - Primer semestre: S'inicia aproximadament a començaments de juny.
  - Segon semestre: S'inicia aproximadament a començaments de desembre.
- Matricula de les assignatures d'Intercampus:
  - Primer semestre: La matrícula es fa conjuntament amb la matrícula ordinària.
  - Segon semestre: La matrícula es fa durant el període de modificació de matrícula del mes de febrer.

Codi	Assignatura Professorat	Universitat Departament	Crèdits	Semestre	Places UAB
25634	Conèixer l'Islam Fèlix Retamero	UAB Ciències de la Antiguitat i de l'Edat Mitjana	6	1r	5 o més
27922	Els inicis del comportament humà Rafael Mora	UAB Antropologia Social i Prehistòria	6	1r	5 o més
25625	Història de la música: el camí cap als clàssics Jordi Rifé	UAB Art	6	1r	5 o més
29338	Conflictes armats actuals Jaume Suau	UB	6	1r	5 o més
26037	Món global i economia per a no economistes Joan Tugores Elisenda Paluzie	UB	6	1r	5 o més
25738	La propietat intel·lectual a la societat de la informació M. del Carmen Buganza	UB	6	1r	5 o més
29340	Primers auxilis Josep Olivet Pujol Dolors Juvinyà Canal	UdG	4,5	1r	5 o més
25995	Prevenició de la contaminació a l'origen en la indústria M. Rígola M. Martín	UdG	6	1r	5 o més
25739	Gènere i medi ambient Josepa Bru Mercè Agüera M. Rosa Olivella	UdG	6	1r	5 o més
27927	Creativitat: canvi i innovació Oleguer Camerino Marta Castañer	UdL	4,5	1r	5 o més

Us recomanem que abans de matricular-vos consulteu el web ([www.uab.es/matricula/](http://www.uab.es/matricula/))  
per tal de confirmar que no s'han produït modificacions



Codi	Assignatura Professorat	Universitat Departament	Crèdits	Semestre	Places UAB
26006	Economia ecològica Pere Enciso Mariona Farré	UdL	6	1r	5 o més
26007	Identitat, cultura i immigració en la Catalunya del segle xx Dolors Mayoral Paquita Sanvicén	UdL	6	1r	5 o més
25996	Pensament i religió a l'Àsia Oriental	UOC	6	1r	5 o més
28417	Interacció d'humans amb ordinadors Professorat de Documentació i Informació	UOC	4,5	1r	5 o més
25997	Economia del coneixement	UOC	6	1r	5 o més
27700	Introducció a Internet: fonaments tecnològics i recursos per a usuaris David Rincon Lluís Casals	UPC	6	1r	5 o més
27694	Docència de les matemàtiques amb laboratoris virtuals Miquel Grau Miquel Noguera	UPC	6	1r	5 o més
27923	<i>English for academic purposes: learning english through the web</i> Elisabet Arnó Carme Rueda	UPC	6	1r	5 o més
29341	Com mirar una obra d'art Anna Pujadas	UPF	6	1r	5 o més
27931	Tècniques d'estudi a la universitat Laia Joana Canet	UPF	6	1r	5 o més
25757	Publicacions digitals Lluís Codina Cristòfol Rovira M. V. Palma M. C. Marcos	UPF	6	1r	5 o més
26008	Empreses virtuals Mario Arias	URV	6	1r	5 o més
25998	Activitat física: promoció i educació per a la salut Luis Marqués	URV	6	1r	5 o més
25746	L'home i el planeta Terra: situacions de repte adaptatiu Rosa Fenoll	URV	6	1r	5 o més
29265	Introducció a l'anàlisi antropològica Sílvia Carrasco	UAB	6	2n	5 o més
		Antropologia Social i Prehistòria			

Us recomanem que abans de matricular-vos consulteu el web ([www.uab.es/matricula/](http://www.uab.es/matricula/))  
per tal de confirmar que no s'han produït modificacions

Codi	Assignatura Professorat	Universitat Departament	Crèdits	Semestre	Places UAB
25762	Nutrició i dietètica: la dieta mediterrània August Corominas	UAB Biologia Cel·lular, de Fisiologia i d'Immunologia	6	2n	5 o més
29270	Envel·lir bé: de la biologia molecular als hàbits de vida Lydia Giménez Llord	UAB Psiquiatria i Medicina Legal	6	2n	5 o més
27924	Estudi de la reproducció per a no biòlegs Josep Sànchez	UB	6	2n	5 o més
29328	Salut i estils de vida M. Cruz Molina	UB	6	2n	5 o més
25999	Cap a on va el món? Reflexions sobre la governabilitat mundial	UB	6	2n	5 o més
26000	Aprendre a estudiar, estudiar per aprendre E. Rafel	UdG	6	2n	5 o més
27705	Territori virtual a la societat de la informació Joan Vicente	UdG	4,5	2n	5 o més
25748	Lletres, <i>bites</i> i pàgines web (curs de tècniques d'expressió escrita) Xavier Renedo Jordi Mascarella Narcís Iglésias	UdG	6	2n	5 o més
25749	Humanitats i tecnologia Glòria Vázquez	UdL	4,5	2n	5 o més
25750	Història natural de la conversació Amadeu Viana	UdL	6	2n	5 o més
26001	El monstre humà: introducció a la ficció d'assassins en sèrie Isabel Santaulària	UdL	6	2n	5 o més
25742	Mineria de dades Professorat d'Informàtica i Multimèdia	UOC	6	2n	5 o més
26002	Imatge i cultura	UOC	6	2n	5 o més
26003	Noves tecnologies de la informació i la comunicació en educació	UOC	4,5	2n	5 o més
27930	Taller de modelització medi ambiental Jordi Sellarés Juan Carlos Cañadas	UPC	4,5	2n	5 o més
25754	Física moderna: exemples i aplicacions Agustí Poch Núria Ferrer	UPC	6	2n	5 o més

Us recomanem que abans de matricular-vos consulteu el web ([www.uab.es/matricula/](http://www.uab.es/matricula/)) per tal de confirmar que no s'han produït modificacions

Codi	Assignatura Professorat	Universitat Departament	Crèdits	Semestre	Places UAB
25755	Meteorologia: fonaments i aplicacions M. Carme Casas Àngel Redaño	UPC	6	2n	5 o més
25756	Visualització d'informació Juan Carlos Dürsteler	UPF	6	2n	5 o més
26004	Intel·ligència competitiva Joaquín Tena Alessandro Comai	UPF	6	2n	5 o més
26005	Arquitectura de la informació: una pràctica professional emergent Antoni J. Gómez	UPF	6	2n	5 o més
25758	Creativitat aplicada a la resolució de problemes Teresa Torres Mar Souto	URV	6	2n	5 o més
29344	Laboratori virtual de tecnologia Ildefonso Cuesta	URV	6	2n	5 o més
26009	La revolució d'Internet Robert Rallo	URV	6	2n	5 o més

Us recomanem que abans de matricular-vos consulteu el web ([www.uab.es/matricula/](http://www.uab.es/matricula/))  
per tal de confirmar que no s'han produït modificacions

### 3.3. Assignatures específiques de didàctica

El curs per a l'obtenció del Certificat d'Aptitud Pedagògica (CAP) té com a objectiu proporcionar una formació pedagògica i didàctica inicial per a la dedicació a la docència de l'ensenyament secundari. Aquest títol és obligatori per poder treballar en centres públics i privats d'educació secundària.

Per obtenir el títol del CAP cal superar un total de 12 crèdits que corresponen a Didàctica específica i pràctiques (4 + 4 crèdits) i Formació pedagògica per a l'educació secundària (4 crèdits).

Les pràctiques vinculades a la Didàctica específica de les diferents àrees de coneixement, tenen una durada de 10 setmanes i es realitzen en instituts de secundària de la xarxa del CAP de la UAB, amb una estada de quatre hores setmanals al centre en horari escolar (entre les 8 del matí i les 5 de la tarda).

Aquestes assignatures poden cursar-se com assignatures d'universitat pels estudiants de segon cicle i convalidar-les pel títol del CAP a l'ICE de la UAB.

Codi	Assignatura Centre	Departament	Crèdits	Capacitat
23928	Didàctica específica de Geografia, Història i Ciències Socials C. Educació	Didàctica de la Llengua, de la Literatura i de les Ciències Socials	8	110 (3 grups)
23929	Didàctica específica de la Llengua i de la Literatura C. Educació	Didàctica de la Llengua, de la Literatura i de les Ciències Socials	8	60 (2 grups)
23931	Didàctica específica de la Física i Química C. Educació	Didàctica de la Matemàtica i de les Ciències Experimentals	8	25
23930	Didàctica específica de les Ciències Naturals C. Educació	Didàctica de la Matemàtica i de les Ciències Experimentals	8	50 (2 grups)
25364	Didàctica específica de les Matemàtiques C. Educació	Didàctica de la Matemàtica i de les Ciències Experimentals	8	25
25365	Didàctica específica de l'Anglès C. Educació	Didàctica de la Llengua, de la Literatura i de les Ciències Socials	8	25
25366	Didàctica específica del Francès C. Educació	Didàctica de la Llengua, de la Literatura i de les Ciències Socials	8	25
23773	Formació pedagògica per a l'educació secundària C. Educació	Pedagogia Aplicada	4	225 (7 grups)

Us recomanem que abans de matricular-vos consulteu el web ([www.uab.es/matricula/](http://www.uab.es/matricula/))  
per tal de confirmar que no s'han produït modificacions



## **4. PROGRAMES D'INTERCANVI**



L'ERASMUS és el programa de la Unió Europea (UE) dedicat amb caràcter principal a la mobilitat d'estudiants universitaris. El nou programa Sòcrates, que va entrar en funcionament durant el curs 1997-1998, inclou el programa ERASMUS com una de les seves modalitats.

El programa ERASMUS/Sòcrates preveu determinades ajudes financeres per a la cooperació entre institucions d'ensenyament superior, així com per a la mobilitat de professors i la mobilitat d'estudiants, en aquest cas mitjançant les anomenades *Beques ERASMUS*.

En un període inicial l'acció s'adreça, principalment, a l'establiment d'una forta coordinació entre les universitats, el seu personal docent i els programes practicats, i permet obtenir una oferta de cursos parcialment o totalment integrada i el reconeixement de l'equivalència dels estudis realitzats en altres universitats de la UE.

Els cursos universitaris compresos en el programa ERASMUS/Sòcrates (mobilitat dels estudiants i mobilitat docent, més accions addicionals) hauran de ser cursos acadèmics permanents o ordinaris de primer, segon i tercer cicles, i poden ser cursos totals o parcials (de tres mesos a un any acadèmic).

La Facultat de Dret de la UAB va establir un contracte institucional des del curs 1999-2000 amb algunes de les principals universitats europees dels països següents: Alemanya, Àustria, Bèlgica, Dinamarca, Finlàndia, França, Grècia, Holanda, Hongria, Itàlia, Noruega, Polònia, Portugal, Suècia i Suïssa.

La coordinadora dels programes és la professora Pilar Giménez.

El procés selectiu és convocat cada any durant el mes de març, aproximadament, i els requisits són els següents:

1. Tenir la nacionalitat d'un país comunitari.
2. Tenir-hi residència permanent.
3. Tenir fins a primer curs, inclòs, cursat.
4. Estar matriculat durant el curs de sol·licitud.
5. Tenir un bon coneixement de la llengua del país d'acollida.
6. Presentar la sol·licitud de beca ERASMUS dins el termini i complir els altres requisits que s'indiquin en la convocatòria.

**Oficina ERASMUS**

**Despatx: B2/-184**

**Telèfon: 93 581 10 79**

**Horari: per al proper curs 2003-2004 es determinarà al setembre.**





## **5. ELS SERVEIS**



## 5.1. Gestió Acadèmica

### Gestió Acadèmica

#### Horari d'atenció als alumnes

Matí: de 10.00 a 13.00 h

Tarda: de 16.00 a 19.00 h

Agost: de 10.00 a 13.00 h

#### Gestor acadèmic

Antonio Manrique Mata

Telèfon: 93 581 10 63

#### Deganat

Sra. Marisol Molina

Telèfon: 93 581 10 96

#### Secretaria

Sra. Mari Carmen Benítez

Sra. Isabel Boncompte

Sra. Elisa Juárez

Sr. Juan Carlos Rodrigo i Alharilla

Sr. Salvador Martínez

Sr. Antonio del Pozo

Sra. Yolanda Rozas

Telèfons: 93 581 10 62

93 581 15 65

93 581 10 63

Fax: 93 581 27 32

Adreça electrònica: [ga.dret@uab.es](mailto:ga.dret@uab.es)

---

## 5.2. Suport logístic i Punt d'informació

Telèfon: 93 581 1572  
Fax: 93 581 2732  
Correu electrònic: [consergeria.dret@uab.es](mailto:consergeria.dret@uab.es)

El Suport Logístic i Punt d'Informació es troba a la planta baixa de l'edifici (PI/. -1).

### Horari d'atenció:

De dilluns a divendres de 8.30 a 21 h

Juliol: de dilluns a divendres de 8.30 a 20 h

Agost: tancat (durant aquest període, el servei s'ubica al SliPI de la Facultat d'Econòmiques)

Us podeu adreçar a nosaltres per a les següents qüestions:

- En cas d'emergència
- Per sol·licitar informació general
- Per sol·licitar informació sobre la ubicació i els horaris de qualsevol dependència de la facultat (aules, despatxos, serveis)
- Per sol·licitar informació de les activitats que es fan a la Facultat i als altres centres de la UAB.
- En cas d'averies a les instal·lacions o el mobiliari
- Servei de consignat i objectes perduts
- Servei d'intercanvi d'apunts entre alumnes (període màxim en dipòsit 1 mes)
- Servei de farmaciola
- Lliurament d'impresos de matrícula i de la guia d'estudiant
- Lliurament de carnets d'estudiant i tramitació de qualsevol incidència (només carnets no vinculats financerament a la Caixa Catalunya)
- Lliurament de claus als usuaris autoritzats
- Lliurament de fitxes de l'estudiant
- Lliurament de justificants d'assistència a examen
- Tramitació d'avisos d'absència del professorat
- Control dels panells informatius i dels cartells que vulgueu penjar (amb autorització prèvia)
- Gestió del correu i paqueteria de la facultat amb centres de cost reconegut
- Control d'accés a la Facultat
- Reserva puntuals d'espais

**Suport logístic i Punt d'informació**

Sr. Jesús Gil Hernández (responsable)

Sra. Anna Maria Borràs Castelló

Sr. Jordi Gallego Tercero

Sr. Jorge García-Pardo Sánchez

Sr. Carlos Albarracín Lafuente

Sra. Dolores Gil

Telèfon: 93 581 15 72

Horari de consigna: de 8.00 a 20.00 h

A l'estiu: de 8.00 a 19.00 h

## 5.3. Biblioteca

Cap:

Gestió de la Col·lecció:

Processament Tècnic:

Sala de Revistes:

Suport a Usuaris:

Servei de Préstec:

Consergeria:

Fax:

<http://www.bib.uab.es/socials/socials.htm>

Montse Catafal

Carmen Farré

Montse Coll

Rosa Pi

Montse Rabat

Planta 0

Planta -2

93 581 18 18

93 581 14 80

93 581 11 35

93 581 15 70

93 581 18 19

93 581 18 01

93 581 15 17

93 581 10 64

93 581 20 09

### Presentació

La Biblioteca de Ciències Socials és un servei interfacultatiu que pertany al servei de Biblioteques de la UAB i recull, tal com indica el reglament del servei de Biblioteques, tots els fons bibliogràfic i documentals de les facultats i departaments de Dret, Ciències Econòmiques i Empresarials i Ciències Polítiques i Sociologia.

Són més de 180.000 monografies en diversos suports, prop de 8.000 títols de publicacions periòdiques en suport paper, de les que 3.000 són publicacions en curs de recepció. A més es poden consultar prop de 1.900 títols de publicacions periòdiques digitals i més de 500 bases de dades del nostre àmbit. Tot això inclou un fons considerable d'estadística espanyola i estrangera i dues col·leccions especials: la Biblioteca Carandell, especialitzada en història econòmica dels segles XIX i XX, de 12.000 vol. i la Biblioteca del Banco Urquijo, especialitzada en economia regional, d'uns 15.000 vol.

La Biblioteca, que fou ampliada a finals de 1996, ocupa actualment una superfície de 6.369 m<sup>2</sup> dividida en quatre plantes i el dipòsit.

## Estructura

### Planta 0 (Localització Ciències Socials-Recerca)

- Àrees de treball:
  - Direcció
  - Suport logístic i punt d'informació
  - Gestió de la col·lecció: que inclou Adquisicions, Processament Tècnic i Publicacions Periòdiques
  - Suport a Usuaris
- Serveis:
  - Sales de consulta amb: fons de monografies i publicacions periòdiques, accés a internet, biblioteca digital, catàlegs, informació bibliogràfica, servei de fotocòpies, bases de dades locals.
  - Biblioteca Carandell
  - Préstec
  - Sala personal investigador

### Planta -1 (Localització Ciències Socials-Estadística i Ciències Socials-Audiovisuals)

- Sala d'estadística: recull tot el material estadístic i informes de cambres, bancs i empreses. Accés a catàleg, biblioteca digital i bases de dades locals d'estadística.
- Sala de microformes: està dotada de dos aparells lectors i reproductors de microfilms i microfítxes.
- Sala de Formació
- Videoteca: està dotada de dos televisors, un vídeo, dos reproductors de DVD i auriculars.
- Fotocopiadora d'autoservei

### Planta -2 i -3 (Localització Ciències Socials - Sala d'Estudi UAB)

- Accés a internet
- Accés a biblioteca digital
- Catàlegs
- Fotocopiadores d'autoservei
- Monografies
- Préstec
- Sales de treball
- Sala d'estudi 24 h.

### Dipòsit

El dipòsit conté els fons de la Biblioteca del Banco Urquijo, la col·lecció històrica de tesis, tesines i treballs d'investigació, els duplicats, fullets i una part cada cop més gran dels fons de monografies i publicacions periòdiques.

## Horaris

### *Ciències Socials-Recerca i Estadística (Plantes 0 i -1)*

- De dilluns a divendres de 8.30 del matí a les 21 h de la nit
- Setmana Santa de les 8.30 del matí a les 14.45 h de la tarda
- Juliol i agost de les 8.30 del matí a les 19.45 h de la tarda
- Nadal: Primera setmana de les 8.30 del matí a les 14.45 h de la tarda. Segona setmana de les 8.30 h del matí a les 20.45 h de la tarda.

### *Ciències Socials - Sala d'Estudi UAB (Plantes -2 i -3)*

Aquestes dues plantes obren les 24 hores tots els dies de l'any

## Quins serveis t'ofereix?

### *Serveis de Préstec:*

- Préstec de monografies: Per accedir a aquest servei cal tenir el carnet que justifica la vinculació amb la UAB. El préstec per alumnes és de 4 llibres durant 15 dies prorrogables si el llibre no ha tornat a ser demanat. Quan retardin la devolució d'una obra o més, els usuaris perdran el dret d'utilitzar el servei de préstec quatre dies per cada dia de retard, incloent-hi festius i vacances. Es poden fer un màxim de tres renovacions per telèfon o internet sense portar el llibre. Les reserves es poden fer des de qualsevol biblioteca de la UAB.
- Préstec interbibliotecari

### *Consulta del Catàleg:*

- Catàleg de les Biblioteques de la UAB: és accessible des de tots els ordinadors de consulta pública que es troben a les biblioteques UAB, o de forma remota via web: <http://www.babel.uab.es/>
- Catàleg Col·lectiu de les Universitats de Catalunya: <http://www.cbuc.es/ccuc/>

### *Biblioteca digital: <http://www.bib.uab.es>*

Els membres de la comunitat universitària de la UAB poden consultar revistes digitals a text complet, bases de dades, llibres electrònics... des de la UAB o des de fora per mitjà de l'accés remot. La localització d'un document la podem fer directament al catàleg o per mitjà de les adreces que s'indiquen:

- *Bases de dades:* <http://www.bib.uab.es/cd-rom-htm>
- *Registes digitals:* <http://www.bib.uab.es/project/remjour1.htm>
- *Llibres digitals* <http://www.bib.uab.es/project/remjour1.htm>

### *Formació:*

La Biblioteca organitza sessions gratuïtes de formació.

- «Vine a conèixer»: sessions introductòries per tal que els nous alumnes coneguin les instal·lacions i els serveis que oferim.
- Pla de formació: també es realitzen cursos sobre recursos d'informació, bases de dades, etc. La programació és consultable a: <http://www.bib.uab.es/socials/formacio.htm>



*Informació:*

- Referència i informació bibliogràfica (taulell de revistes)
- Noves adquisicions: <http://www.bib.uab.es/socials/noveadq.htm>
- Notícies de la biblioteca: <http://www.bib.uab.es/socials/nou.htm>
- Guies d'informació i recursos documentals
- Recursos Internet
- Exposicions bibliogràfiques

**Directori**

Cap de la biblioteca	Montse Catafal	93 581 18 18	montserrat.catafal@uab.es
Gestió de la col·lecció	Carmen Farré	93 581 14 80	carmen.farre@uab.es
Processament tècnic		93 581 11 35	
Sala de revistes	Rosa Pi	93 581 15 70	rosa.pi@uab.es
Suport a usuaris	Montse Rabat	93 581 18 19	montserrat.rabat@uab.es
Servei de préstec		93 581 18 01 (planta 0)	
		93 581 15 17 (planta -2)	
Suport lògic i punt d'informació		93 581 10 64	
Fax		93 581 20 09	

## 5.4. Servei d'Informàtica Distribuïda de Ciències Socials

### Aules Informatitzades

Per aquesta denominació entenem el conjunt dels recursos informàtics de docència de la Facultat de Dret, de la Facultat de Ciències Econòmiques i Empresariales, de la Facultat de Ciències Polítiques i de Sociologia (AICCSS).

Les Aules Informatitzades s'emmarquen en una unitat de servei denominada Servei d'Informàtica Distribuïda (SID de Ciències Socials). Segons el reglament del SID, aquest constitueix una unitat territorial destinada a atendre les necessitats d'assistència i suport informàtic dels usuaris/res de docència, recerca i gestió a ell vinculats. Els usuaris/es d'aquest servei són els centres, departaments, unitats departamentals, instituts, centres espacials de recerca, serveis i centres d'estudis vinculats a les tres facultats de Ciències Socials.

L'accés dels estudiants a les Aules Informatitzades ve modulad per les necessitats de la docència homologada que determinin les Facultats dins el marc de les "Normes d'Ús de les Aules i Laboratoris Docents" aprovades a la reunió de la Comissió d'Investigació del dia 11.10.1996; així, les Facultats determinen el règim d'ús dels recursos disponibles a través dels òrgans de govern competents: les Comissions de l'Aula d'Informàtica atenen al règim d'utilització dels recursos informàtics de docència i la Comissió del Servei d'Informàtica Distribuïda de Ciències Socials, de caràcter consultiu, analitza i vehicula les propostes, suggeriments i reclamacions dels usuaris dels recursos informàtics, inclosos els de recerca i de gestió, de l'àmbit territorial.

A la zona B0, eix central, hi ha 117 ordinadors distribuïts en dos sales de 57 i 60 màquines cadascuna, tots connectats amb xarxa local NOVELL. Es disposa de connexió a INTERNET i del programari necessari per a la docència. El seu ús prioritari és el docent i es permet l'accés lliure durant les franges no ocupades per classes programades. Disposa, a més, de dues impressores làser i una impressora d'injecció de tinta a color. Tenen accés prioritari tots els membres de les Facultats de Dret, de Ciències Econòmiques i Empresariales, i Ciències Polítiques i Sociologia.

A la zona B1, aules 21, 22 i 23, hi ha 88 ordinadors distribuïts en tres sales de 30, 29 i 29 màquines cadascuna, tots connectats amb xarxa local Novell. La sala 23 es d'ús exclusiu per docència. Es disposa de connexió a INTERNET i del programari necessari per a la docència. El seu ús prioritari és el docent i es permet l'accés lliure durant les franges no ocupades per classes programades. Disposa, a més, de dues impressores làser i una impressora d'injecció de tinta a color. Tenen accés prioritari tots els membres de la facultat de Ciències Econòmiques i Empresariales.

L'horari és de 08.00 a 20.45 hores ininterrompudament a la zona B0, i de 9.00 a 20.45 a la B1.

Personal del SID:

- Responsable: Sr. David López
- Responsable tècnic: Sr. Andreu Pompas
- Tècnics de suport: Sr. J. Ignasi Forcén  
Sr. Juan Guillén  
Sra. Maria Baena  
Sr. Antonio López  
Sr. Andreu Montilla
- Suport: Sr. Antonio Valdivia
- Telèfon: 93 581 12 05

Adreça de pàgina web del SID de CCSS: <https://socials.uab.es/sid/>

Adreça electrònica : [sid\\_c\\_socials@selene.uab.es](mailto:sid_c_socials@selene.uab.es)

### Funcionament de les aules:

Els preus dels serveis d'impressió són els següents:

1 plana per impressora làser:	0,06 €
1 plana per impressora injecció a color:	0,30 €

L'import de les impressions no es pot abonar en efectiu. Només s'admetran cobraments mitjançant qualsevol targeta moneder electrònic (com per exemple el carnet d'estudiant), amb la targeta forfait, previ ingrès de l'import (3 o 6 €) a qualsevol de les comptes obertes per la UAB a tal efecte a "la Caixa" o a la «Caixa d'Estalvis de Catalunya» (ambdues amb oficines al campus), o bé amb el sistema d'autoservei d'impressió amb tiquets de 50 impressions en làser que es poden demanar igual que les targetes forfait o comprant-les amb moneder electrònic a la mateixa aula. Aquestes targetes tenen un preu únic de 3 €.

Es recorda que el sistema d'impressió amb pagament manual està restringit al següent horari:

Zona B0: de 10.00 a 13.00 i de 17.00 a 20.00 h

Zona B1: de 11.00 a 14.00, de 17.00 a 18.00 i de 18.30 a 20.30 h

Fora d'aquest horari **no s'admetran treballs amb pagament manual** (injecció a color, làser). L'horari d'impressió làser amb pagament d'autoservei és el mateix de les aules.

### És important recordar les normes d'ús de l'aula:

- No es pot menjar ni beure.
- No es pot fumar.
- No es poden fer servir els ordinador per ús lúdic: Jocs, IRC, CHAT, etc.

- És obligatori desallotjar l'aula quan comença una classe.
- Els horaris de les classes **poden canviar sense avís previ**. La docència sempre té prioritat sobre l'ús lliure.

La «Normativa de seguretat per als usuaris dels recursos informàtics de la UAB» és vinculant per als usuaris de les Aules Informatitzades.



## **6. L'AGENDA**



## 6.1. Dates que cal recordar

### Inici del curs

Alumnes de 1r Curs (Dret i Relacions Laborals)	20 de setembre
Resta d'alumnes	27 de setembre

### Docència

Alumnes de 1r Curs	Del 20 de setembre fins el 14 de gener de 2005
(Dret i Relacions Laborals)	Del 14 de febrer fins el 27 de maig de 2005
Resta d'alumnes	Del 27 de setembre fins el 14 de gener de 2005
	Del 14 de febrer fins el 27 de maig de 2005

### Canvis i modificacions de matrícula

1r Termini	Del 18 fins el 22 d'octubre
2n Termini	Del 14 fins el 18 de febrer de 2004

Al segon termini només es podran efectuar canvis que afectin a assignatures del segon semestre i que **NO** comportin liquidació econòmica.

### Anul·lació total de matrícula

Data límit	26 de novembre
------------	----------------



## Règim de permanència

Dates límit per a presentar sol·licituds:

Data límit per a presentar la sol·licitud	Data límit per a lliurar propostes de resolució al Consell Social	Data límit per a la seva resolució
Fins al 06-09-2004	13-09-2004	30-09-2004
Del 07-09 al 27-09-2004	04-10-2004	29-10-2004
Del 29-09 al 08-11-2004	15-11-2004	07-12-2004
Del 09-11 al 13-12-2004	20-12-2004	17-01-2005
Del 17-02 al 07-03-2005	14-03-2005	11-04-2005

## Convalidacions

Dates límit per a presentar sol·licituds:

23 de juliol  
 23 de setembre  
 26 de novembre  
 28 de gener  
 1 d'abril  
 23 de juny

## Convocatòria extraordinària de febrer

Sol·licituds de 15 de novembre fins el 17 de desembre

## Períodes no lectius

Festa Major de la UAB	4 de novembre
Nadal	Del 23 de desembre fins el 7 de gener ambdós inclosos
Festa de la Facultat	7 de desembre de 2004 (curs 2004/2005)
Setmana Santa	Del 19 al 28 de març
Estiu	De l'1 fins el 31 d'agost

## Campus de la Universitat Autònoma de Barcelona a Bellaterra



<b>ESCOLES I FACULTATS</b>			
AULARI CENTRAL	1	CENTRE DE RECERCA MATEMÀTICA (CRM)	20
ESCOLA DE POSTGRAU	2	CENTRE DE VISIÓ PER COMPUTADOR (CVC)	21
EDIFICI BLANC	3	CENTRE NACIONAL DE MICROELECTRÒNICA (CNM)	22
— ESCOLA DE PREVENCIÓ I DE SEGURETAT INTEGRAL		EDIFICI E	23
— ESCOLA SUPERIOR D'ARXIVÍSTICA I GESTIÓ DE DOCUMENTS		— CENTRE DE DOCUMENTACIÓ EUROPEA	
— ESCOLA UNIVERSITÀRIA DE TURISME I DIRECCIÓ HOTELERA		— CENTRE D'ESTUDIS DEMOGRÀFICS	
ESCOLA TÈCNICA SUPERIOR D'ENGINYERIA	4	— CENTRE D'ESTUDIS INTERNACIONALS I INTERCULTURALS	
FACULTAT DE CIÈNCIES	5	— INSTITUT UNIVERSITARI D'ESTUDIS EUROPEUS	
FACULTAT DE CIÈNCIES DE L'EDUCACIÓ	6	GRANGES I CAMPS EXPERIMENTALS	24
FACULTAT DE CIÈNCIES DE LA COMUNICACIÓ	7	HOSPITAL CLÍNIC VETERINARI DE LA UAB	25
FACULTAT DE CIÈNCIES ECONÒMIQUES I EMPRESARIALS	8	INSTITUT D'ANÀLISI ECONÒMICA (IAE)	26
FACULTAT DE CIÈNCIES POLÍTIQUES I DE SOCIOLOGIA	9	INSTITUT D'ESTUDIS MEDIEVALS	27
FACULTAT DE DRET	10	INSTITUT D'ESTUDIS REGIONALS I METROPOLITANS DE BARCELONA	28
FACULTAT DE FILOSOFIA I LLETRES	11	INSTITUT D'INVESTIGACIÓ EN INTEL·LIGÈNCIA ARTIFICIAL (IIIA)	29
FACULTAT DE MEDICINA	12	INSTITUT DE BIOTECNOLOGIA I DE BIOMEDICINA (IBB)	30
FACULTAT DE PSICOLOGIA	13	INSTITUT DE CIÈNCIA DE MATERIALS DE BARCELONA (ICMAB)	31
FACULTAT DE TRADUCCIÓ I INTERPRETACIÓ	14	INSTITUT DE CIÈNCIA I TECNOLOGIA AMBIENTALS (ICTA)	32
FACULTAT DE VETERINÀRIA	15	INSTITUT DE CIÈNCIES DE L'EDUCACIÓ (ICE)	33
<b>INSTITUTS I CENTRES DE RECERCA</b>		INSTITUT DE FÍSICA D'ALTES ENERGIES (IFAE)	34
CENTRE D'ESTUDIS OLÍMPICS I DE L'ESPORT (CEOE)	16	INSTITUT DE NEUROCIÈNCIES	35
CENTRE DE BIOTECNOLOGIA ANIMAL I DE TERÀPIA GÈNICA (CBATEG)	17	PLANTA DE TECNOLOGIA DELS ALIMENTS	36
CENTRE DE RECERCA ECOLÒGICA I D'APLICACIONS FORESTALS (CREAF)	18	SERVEI D'ANÀLISIS ARQUEOLÒGICS	37
CENTRE DE RECERCA EN SANITAT ANIMAL (CRESA)	19	SERVEI D'ESTABULARI	38
		TALLER DE MECÀNICA I D'ELECTRÒNICA	39
		LABORATORI DE LLUM DE SINCROTRÓ	
		<b>SERVEIS</b>	
		BIBLIOTECA D'HUMANITATS	40
		BIBLIOTECA DE COMUNICACIÓ I HEMEROTECA GENERAL	41
		CASES SERT	42
		DEIXALLERIA DEL CAMPUS	43
		ESCOLA BRESSOL "GESPA"	44
		FUNDACIÓ UAB (FUAB)	45
		PARC MÒBIL	46
		PLAÇA CÍVICA	47
		— EDIFICI D'ESTUDIANTS	
		— SALES DE CINEMA I TEATRE	
		— PUNT D'INFORMACIÓ	
		RECTORAT CONSELL SOCIAL GERÈNCIA	48
		SERVEI ASSISTENCIAL DE SALUT	49
		SERVEI D'ACTIVITAT FÍSICA (SAF)	50
		SERVEI D'IDIOMES MODERNS (SIM)	51
		SERVEI D'INFORMÀTICA	52
		TREBALL CAMPUS	53
		VILA UNIVERSITÀRIA	54
		<b>ALTRES LLOCS D'INTERÈS</b>	
		APLUS	55
		BOMBERS DE LA GENERALITAT DE CATALUNYA	56
		ESCOLA DE BELLATERRA - COL·LEGI PÚBLIC	57
		ESTACIÓ DE BELLATERRA FGC	58
		ESTACIÓ DE RENFE CERDANYOLA-UNIVERSITAT	59
		ESTACIÓ UNIVERSITAT AUTÒNOMA FGC	60
		HOTEL SERHS CAMPUS	61
		INSTITUT DE BATXILLERAT "PERE CALDERS"	62









**UAB**

Universitat Autònoma de Barcelona