



Facultat de Dret

UNIVERSITAT AUTONOMA DE BARCELONA

la guia de

L'ESTUDIANT

2005-2006

Facultat de Dret

la guia de

L'ESTUDIANT

2005-2006

UAB

Universitat Autònoma de Barcelona

Facultat de Dret
Universitat Autònoma de Barcelona
08193 Bellaterra (Cerdanyola del Vallès)
Telèfons: 93 581 10 62 / 93 581 10 63
Fax: 93 581 27 32
Adreça electrònica: ga.dret@uab.es

Editat per la
Universitat Autònoma de Barcelona
08193 Bellaterra (Barcelona)

Imprès pel Servei de Publicacions
de la Universitat Autònoma de Barcelona
Edifici Rectorat
08193 Bellaterra

Dipòsit legal: B-32919-2005

Índex

1. La Facultat	5
1.1. Salutació de la degana	7
1.2. Com s'organitza	9
1.2.1. Equip de Deganat	9
1.2.2. Els estudiants	10
1.2.3. Síndic dels Universitaris de Dret	10
1.2.4. Administració de Centre	10
2. Normativa de permanència	13
2.1. Normativa de permanència dels estudiants de la UAB (Aprovada pel Consell Social del dia 16 de juliol de 2004)	15
2.2. Normativa de permanència dels estudiants de la UAB (Alumnes que hagin accedit a la UAB abans del curs 2004-2005)	18
3. Els Estudis	21
3.1. Estructura docent	23
3.1.1. Llicenciatura de Dret. Pla d'Estudis de 2001	35
3.1.2. Breu descripció de les assignatures	60
Quadre d'adaptacions	66
Quadre d'incompatibilitats	68
3.1.3. Programa <i>Practicum</i> II	74
3.1.4. Llicenciatura de Ciències del Treball. Estudis de segon cicle. Pla d'Estudis de 2001 / Calendari d'exàmens	76
3.1.5. Breu descripció de les assignatures	88
3.1.6. Llicenciatura de Criminologia	91
3.1.7. DRET + ADE / Calendari d'exàmens	100
3.1.8. Diplomatura de Relacions Laborals. Pla d'Estudis de 1997 / Calendari d'exàmens	121
3.1.9. Breu descripció de les assignatures	134
3.1.10. Incompatibilitats	138
3.1.11. Pràctiques externes	139
3.1.12. Sortides professionals	140
3.1.13. Lliure elecció ofertada per al Facultat de Dret	141
4. Lliure elecció	143
Com es pot cursar la lliure elecció	145
4.1. Assignatures d'universitat	147

Assignatures que formen part d'una menció, i no són de cap pla d'estudis, que també es poden cursar com assignatures d'universitat	160
4.2. Assignatures d'universitat en format virtual	161
4.2.1. Estudis compartits	161
Assignatures de lliure elecció a distància ofertes per l'Oficina de l'Autònoma Interactiva Docent (OAID) i realitzades en col·laboració amb altres universitats . . .	161
Projecte Metacampus (Assignatures compartides UAB-UOC)	161
Projecte Campus Global (assignatures compartides UAB-UPM)	162
Projecte Intercampus (assignatures compartides amb altres universitats catalanes)	163
4.2.2. Projecte Intracampus.	166
Assignatures de lliure en format virtual destinades als estudiants de la UAB	166
4.3. Assignatures específiques de didàctica	168
5. Programes d'intercanvi	169
6. Els serveis	173
6.1. Gestió Acadèmica	175
6.2. Suport logístic i Punt d'Informació de Dret	176
6.3. Biblioteca	177
6.3.1. Centre de Documentació Europea	181
6.4. Servei d'Informàtica Distribuïda de Ciències Socials	182
7. L'agenda	185
7.1. Dates que cal recordar	187

1. LA FACULTAT



1.1. Salutació de la degana

Un any més aprofito l'oportunitat que em dona la presentació de la Guia per donar-vos la benvinguda a la Facultat de Dret. Per la gran majoria entrar a la Facultat no és una experiència novedosa, ja la coneixeu i per tant ja sabeu quines són les seves virtuts i les seves mancances.

Des de fa molt de temps sabem que a la nostra Facultat li faltava un espai on la gent es pogués trobar per parlar, riure i fins i tot discutir. És cert que tenim una zona amb màquines de begudes i tres taules i que els passadissos de la Autònoma són nombrosos i amplis. Però aquests són espais inhòspits, de pas, de converses curtes i d'amistats inestables. Tots plegats teníem la sensació que era necessari crear un àmbit que tingués la capacitat d'atracció suficient per afavorir la comunicació entre les persones que estudien i treballen a la Facultat.

Per fi hem aconseguit un espai més o menys propi! Encara que no es troba exactament dins de la Facultat de Dret, està tant a prop que la transició d'un espai a l'altre és perfectament fluida. Aquest curs l'inaugurarem i confio en què servirà per recomposar una comunicació constantment obstaculitzada pels passadissos, els crèdits, les presses i l'ensimismament individual.

També tenim una altra novetat a la Facultat: la titulació de Criminologia. Va començar el curs passat, però no ho vaig comunicar en la salutació anterior perquè en el moment de fer-la encara estàvem perfilant el pla d'estudis i no sabem amb certesa si tot estaria enllestit al començar el curs. El cert és que ho vam aconseguir i aquest any ja impartirem el segon curs de Criminologia.

El que si ja us vaig dir és que ens trobem en un moment de transició per adaptar-nos al espai europeu d'educació superior o "model Bolonya". A la portada d'enguany volem recordar la figura dels Glossadors, aquells juristes que des del s. XI al XIII, comentaren i ensenyaren el Dret Romà a Bolonya, la primera de les Universitats Europees.

Al model de Bolonya s'hi hauran d'adaptar tots els ensenyaments universitaris encara que en aquests moments no estan totalment fixats els catàlegs de les titulacions oficials ni els plans d'estudi corresponents. La Universitat Autònoma de Barcelona ha fet una aposta decidida a favor del nou model al participar amb 11 titulacions, una prova pilot que compta amb el suport de la Conselleria d'Universitats de Catalunya.

Tot i que cap de les titulacions que s'imparteixen a la Facultat de Dret participa formalment d'aquesta prova pilot, la diplomatura de Relacions Laborals, encara que no formalment, participa ja en aquesta primera prova, i algunes assignatures de les altres titulacions de la Facultat s'imparteixen ja seguint el nou model en el que un dels eixos fonamentals és que els/les alumnes més que coneixements memorístics adquireixin competències i habilitats adequades per inserir-se amb èxit en el seu futur professional.

Per l'equip docent de la Facultat és molt important que els/les alumnes us impliquen seriosament en aquestes noves metodologies docents, perquè només amb la vostra col·laboració podrem saber quin

grau d'esforç es pot demanar tant a professors/es com a alumnes per obtenir resultats satisfactoris quan aquestes noves eines metodològiques s'hagin de generalitzar en un futur a tots els cursos de les titulacions.

La nova forma d'ensenyar i aprendre exigeix però no només un canvi de mentalitat sinó també un canvi en la composició dels grups. Els grups ja no podran ser nombrosos sinó que hauran de ser necessàriament més reduïts. Això ens obligarà també a modificar els espais físics de la Facultat, un canvi en aquest sentit s'ha materialitzat ja en l'antiga aula 9. D'aquella aula gran se n'han fet dues de més reduïdes. Els nous espais resultants no només són més bonics i acollidors sinó que també són més adients per facilitar una millor interacció comunicativa.

Segueixo insistint, com cada curs, en la necessitat que no descuideu l'estudi d'una llengua estrangera, que aprofiteu la presència d'estudiants Erasmus a la Facultat per practicar-la i que no oblideu que fer una estada a una Universitat estrangera és una bona inversió tant des del punt de vista professional com personal.

FRANCESCA PUIGPELAT MARTÍ
Degana

1.2. Com s'organitza

1.2.1. Equip de Deganat

Degana:

Dra. Francesca Puigpelat Martí

**Vicedegana, Coordinadora d'estudis de la diplomatura de Relacions Laborals, i
Coordinadora d'estudis de la llicenciatura de Ciències del Treball:**

Dra. Maria Jesús Espuny Tomàs

Vicedegà i Coordinador d'estudis de la llicenciatura de Dret:

Dr. Josep M. de Dios Marcer

Vicedegà de Biblioteca i Noves Tecnologies:

Dr. José Antonio Fernández Amor

Vicedegana d'Estudiants:

Dra. Esther Zapater Duque

Vicedegà de Tercer Cicle i de Relacions Institucionals:

Dr. Rafael Arenas García

Vicedegana d'Infraestructura i Economia:

Dra. Carolina Gala Duran

Coordinador d'estudis de la llicenciatura de segon cicle Criminologia:

Dr. Josep Cid Moliné

Secretària de la Facultat:

Dra. Cristina Riba Trepal

Coordinadora de Mobilitat:

Dra. Encarna Bodelón González

Coordinador de la Titulació de ADE + Dret:

Dr. Carlos Gorriç López

1.2.2. Els estudiants

Situat a la planta baixa de l'edifici B, està al servei de tots els estudiants de la Facultat de Dret que desitgin dur a terme activitats relacionades amb la formació universitària.

Telèfon: 93 581 18 85

Local: despatx B2-111

1.2.3. Síndic dels Universitaris de Dret

El Síndic dels Universitaris de Dret és un òrgan comissionat del Claustre de la Facultat de Dret, amb qualitat d'autoritat acadèmica, que té com a missió la tutela dels drets dels universitaris.

El Síndic dels Universitaris de Dret és el doctor Joan Lluís Pérez Francesch, reelegit per la Junta la Facultat en la sessió de 10 de maig de 2005.

Despatx: B2-156

Telèfon: 93 581 22 46

Adreça electrònica: joanlluis.perez@uab.es

1.2.4. Administració de Centre

Funcions

L'administradora de Centre és la responsable de l'administració dels serveis universitaris, del personal d'administració i serveis i de la gestió del pressupost de l'àmbit territorial que li ha estat delegat per la Gerència. L'administradora de Centre no podrà tenir encomanades funcions docents ni de recerca.

Àmbit de responsabilitats

L'estructura administrativa per al desenvolupament de la docència homologada i la recerca bàsica de l'àmbit és la següent:

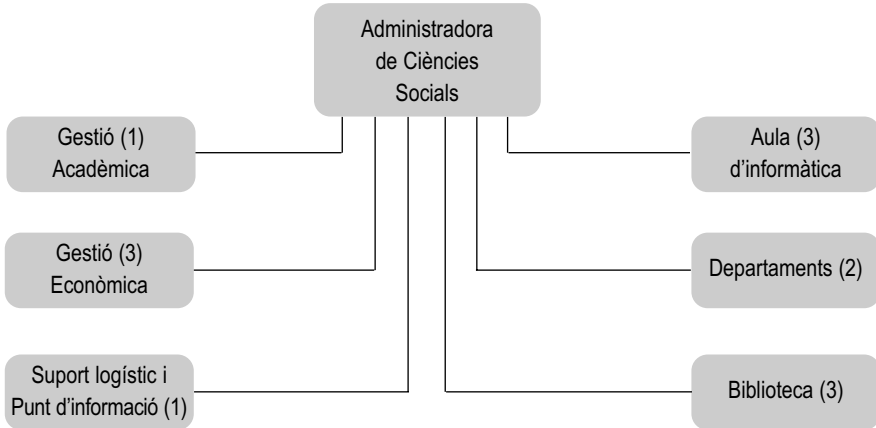

Personal i mitjans de comunicació

Administració de Centre

Gloria García Andrés	Administradora de Centre
Adreça:	Edifici B, porta B0-123
Telèfon:	93 581 20 63
Fax:	93 581 20 02
Adreça electrònica:	ad.c.socials@uab.es

Gestió Econòmica

Adreça:	Edifici B, porta B0-123-F
Telèfon:	93 581 20 18
Fax:	93 581 20 02

Horari d'atenció al públic

De dilluns a divendres, de 9.00 a 14.00 h i de 15.00 a 17.00 h, en període hàbil, segons el calendari acadèmic aprovat per la Junta de Govern.

- (1) Facultat de Dret, Facultat de Ciències Econòmiques i Empresarials i Facultat de Ciències Polítiques i de Sociologia.
- (2) Dpt. de Dret Privat, Dpt. de Dret Públic i Ciències Historicojurídiques, Dpt. de Ciència Política i Dret Públic, Dpt. d'Economia i Història Econòmica, Dpt. d'Economia Aplicada, Dpt. d'Economia de l'Empresa, Dpt. de Sociologia.
- (3) Serveis comuns a tot l'àmbit.



2. NORMATIVA DE PERMANÈNCIA

2.1. Normativa de permanència dels estudiants de la UAB (Aprovada pel Consell Social del dia 16 de juliol de 2004)

Alumnes de primer curs

Els alumnes de primer curs, quan finalitzin el curs acadèmic corresponent a la segona matrícula, hauran d'haver superat un total de 30 crèdits per poder continuar els mateixos estudis (no es computaran els crèdits convalidats, els adaptats d'assignatures idèntiques, els reconeguts i els de CFGS).

Si l'alumne no ha superat aquests 30 crèdits podrà interposar recurs d'alçada per sol·licitar poder matricular-se el curs següent. El recurs s'ha de presentar en el termini màxim d'un mes a partir del dia següent al de la publicació de les qualificacions. Cal adreçar-lo a la Comissió Acadèmica del Consell Social i s'ha de lliurar a la Gestió Acadèmica.

L'estudiant que no pugui continuar els seus estudis per no haver superat el mínim de crèdits podrà tornar a fer la preinscripció per als mateixos estudis al cap de dos cursos acadèmics, per una única vegada.

Límit de matriculació

El nombre màxim de crèdits de què un alumne es pot matricular la primera vegada és de 90.

Alumnes de segon curs i següents

Límit de matriculació

Els estudiants que tinguin assignatures pendents de semestres anteriors, el nombre màxim de crèdits de que es podran matricular serà el que resulti d'aplicar la fórmula següent:

$$(\text{Càrrega total del títol} / \text{Nombre d'anys previstos}) + 20\% = N$$

A partir del segon curs acadèmic, la càrrega de crèdits de cada assignatura troncal i obligatòria no superada s'incrementarà en relació al nombre de vegades que l'alumne s'hagi matriculat d'aquesta assignatura d'acord amb la fórmula següent:

$$\text{Nombre de crèdits assignatura troncal i obligatòria} \times (n + 1)/2 = \text{Càrrega de crèdits assignatura troncal i obligatòria}$$

On n és igual al número de matrícula (1a, 2a...)

De tal manera que

El total de crèdits matriculats ha de ser menor o igual que la càrrega total del títol / Nombre d'anys previstos + 20%

L'alumne s'haurà de matricular obligatòriament de les assignatures troncal i obligatòries no superades. No està obligat a matricular-se de les assignatures optatives i de lliure elecció no superades, les quals poden ser substituïdes per altres assignatures optatives i de lliure elecció.

Alumnes procedents d'una altra universitat

Als alumnes que continuïn els mateixos estudis iniciats en una altra universitat, se'ls comptaran les convocatòries exhaurides.

Els alumnes que abandonin els estudis en una altra universitat per haver esgotat el règim de permanència podran iniciar els mateixos estudis a la UAB, sempre que compleixin les condicions establertes en aquesta normativa.

Si en dos anys l'alumne no ha superat, en la seva universitat d'origen, 30 crèdits adaptables al pla d'estudis de la UAB no podrà ser admès. Podrà interposar recurs d'alçada davant del rector en el termini d'un mes a partir de la data de resolució de l'adaptació del seu expedient.

Si l'alumne només ha estudiat un curs a la universitat d'origen, disposarà d'un altre curs a la UAB per a superar 30 crèdits del pla d'estudis.

Convocatòries per assignatura

Els alumnes disposen, com a màxim, de 6 convocatòries avaluades per superar cada assignatura.

Els alumnes que tinguin 5 convocatòries esgotades d'una assignatura hauran d'examinar-se en la sisena convocatòria davant d'un tribunal format per tres professors nomenats pel degà o director.

Si l'estudiant no supera l'assignatura en la sisena convocatòria podrà sol·licitar la continuïtat dels seus estudis a la Comissió Acadèmica del Consell Social. Si se li concedeix, l'estudiant haurà d'acollir-se a un règim de tutoria amb dret a dues convocatòries extraordinàries consecutives.

En el cas que a l'estudiant li resti una assignatura per finalitzar la carrera i no hagi aprovat les tres primeres convocatòries, podrà acollir-se a l'opció d'examinar-se de la quarta convocatòria davant d'un tribunal.

Anul·lació de matrícula

L'anul·lació de matrícula no requereix cap justificació. S'haurà de presentar una sol·licitud a la Gestió Acadèmica en els terminis fixats al calendari academicoadministratiu. La concessió o denegació correspon als degans o directors i es pot recórrer davant el rector.

Pel que fa a la permanència, l'anul·lació de matrícula té la mateixa consideració que si l'alumne no s'hagués matriculat.

Nota

Els alumnes que hagin accedit a la UAB amb anterioritat a l'entrada en vigor d'aquesta normativa poden optar, voluntàriament, per tal que els sigui d'aplicació la present o bé la Normativa de permanència aprovada el 22 de maig de 1992 i modificada posteriorment el 17 de juny de 1992 i el 17 de setembre de 1999.

2.2. Normativa de permanència dels estudiants de la UAB (Alumnes que hagin accedit a la UAB abans del curs 2004-2005)

Alumnes de segon curs i següents

Límit de matriculació

Els estudiants que tinguin assignatures pendents de semestres anteriors, el nombre màxim de crèdits de que es podran matricular serà el que resulti d'aplicar la fórmula següent:

$$(\text{Càrrega total del títol} / \text{Nombre d'anys previstos}) + 20\% = N$$

L'alumne s'haurà de matricular obligatòriament de les assignatures troncal i obligatòries no superades.

Alumnes procedents d'una altra universitat

Als alumnes que continuïn els mateixos estudis iniciats en una altra universitat, se'ls comptaran les convocatòries exhaurides.

Els alumnes que abandonin els estudis en una altra universitat per haver esgotat el règim de permanència podran iniciar els mateixos estudis a la UAB sempre que hagin aprovat, entre totes les convocatòries dels dos semestres, dues o més assignatures amb un valor total de com a mínim 12 crèdits. En cas de no ser així, podran sol·licitar la concessió del règim especial de primer curs.

Convocatòries per assignatura

Els alumnes disposen, com a màxim, de 6 convocatòries per superar cada assignatura.

Els alumnes que tinguin 5 convocatòries esgotades d'una assignatura podran demanar examinar-se en la sisena convocatòria davant d'un tribunal format per tres professors nomenats pel degà o director.

Si l'estudiant no supera l'assignatura en la sisena convocatòria podrà sol·licitar a la Comissió Acadèmica del Consell Social, la concessió d'una convocatòria de gràcia sempre i quan tingui aprovat, com a mínim, el 50% de les assignatures troncal i obligatòries de la titulació.

Anul·lació de matrícula i convocatòries

L'anul·lació de matrícula no requereix cap justificació. S'haurà de presentar una sol·licitud a la Gestió Acadèmica en els terminis fixats al calendari academicoadministratiu. La concessió o denegació correspon als degans o directors i es pot recórrer davant el rector.

Pel que fa a la permanència, l'anul·lació de matrícula té la mateixa consideració que si l'alumne no s'hagués matriculat.

L'anul·lació de convocatòria no requereix cap tràmit administratiu i funciona automàticament si l'alumne no es presenta als exàmens. Per tant, el *no presentat* no farà córrer convocatòria.

3. ELS ESTUDIS

3.1. Estructura docent

DEPARTAMENT DE CIÈNCIA POLÍTICA I DE DRET PÚBLIC

Directora del Departament

Dra. Montserrat Baras Gómez - Tel. 93 581 17 67

Secretària del Departament

Dra. Pilar Giménez Alcover

Àrea de Dret Constitucional

Coordinadora: M.^a Jesús García Morales

Professorat	Despatx	Telèfon	Correu electrònic
Algarrada Mengual, José	B2-114	93 581 33 73	jalgarrada@campus.uoc.es
Barceló Serramalera, Mercè	B2-166	93 581 33 74	merce.barcelo@uab.es
Borrell Mestre, Joaquim	B2-114	93 581 33 73	jborrell@cconsultiu.es
Carreras Serra, Francesc de	B2-168	93 581 22 34	fde_carreras@campus.uoc.es francesc.decarreras@uab.es
Dietrich Plaza, Cristina	IO-045	93 581 44 82	cristina.dietrich@uab.es
Domínguez García, Ferran	B2-170	93 581 33 94	fernando.dominguez@uab.es
Fernández de Frutos, Marta	B2-114	93 581 33 73	marta.fernandez.frutos@uab.es
Fossas Espadaler, Enric	B2-170	93 581 33 94	enric.fossas@uab.es
Freixes Montes, Jordi	B2-174	93 581 22 42	jordi.freixes@uab.es
Freixes Sanjuan, Teresa	B2-172	93 581 22 43	tfreixes@telefonica.net
García Morales, María Jesús	B2-174	93 581 22 42	mariajesus.garcia@uab.es
Gavara de Cara, Juan Carlos	B2-162	93 581 22 38	juancarlos.gavara@uab.es
Gerpe Landín, Manuel	B2-158	93 581 15 20	manuel.gerpe@uab.es
Gil Márquez, Tomás	B2-114	93 581 33 73	gilmmt@diba.es
Guillén Lasierra, Francesc	B2-114	93 581 33 73	francesc.guillen@cpdp.uab.es
Marcet Morera, Joan	B2-160	93 581 15 22	joan.marcet@uab.es
Marhuenda García, Francisco	IO-045	93 581 44 82	fmarhuenda@larazon.es
Mateu Vilaseca, Marcel	B2-170	93 581 33 94	marcel.mateu@uab.es
Molas Batllori, Isidre	B2-160	93 581 15 22	isidre.molas@uab.es salamm@diba.es
Pagès Massó, Josep	B2-114	93 581 33 73	josep.pages@uab.es

Professorat	Despatx	Telèfon	Correu electrònic
Pérez Francesch, Joan Lluís	B2-156	93 581 22 46	joanlluis.perez@uab.es
Remotti Carbonell, José Carlos	B2-186	93 581 33 69	remotti@ctv.es
Rodríguez Rey, Fernando	B2-114	93 581 33 73	fernando.rodriguez@xij.gencat.net
Rodríguez Santamaría, M. José	B2-114	93 581 33 73	mariasantamaria@telefonica.net
Roig Batalla, Antoni	B2-186	93 581 33 69	antoni.roig@uab.es
Sales Jardí, Mercè	B2-172	93 581 22 43	merce.sales@uab.es
Sanz Gadea, Ricardo	B2-114	93 581 33 73	rsanzgadea@hotmail.com
Vallès Vives, Francesc	B2-162	93 581 22 38	francesc.valles@uab.es

Àrea de Ciència Política i de l'Administració

Coordinador: Joan Subirats Humet

Professorat	Despatx	Telèfon	Correu electrònic
Cañeque Solà, Carlos	B3-155	93 581 24 33	carloscaneque@hotmail.com
Rodríguez Teruel, Joan	B3-161	93 581 24 31	joan.rodriguez@uab.es

Àrea de Dret Penal

Coordinador: Ma. José Rodríguez Puerta

Professorat	Despatx	Telèfon	Correu electrònic
Aebi, Marcelo	B2-188	93 581 33 93	marcelo.aebi@uab.es
Alfonso Laso, Daniel de	B2-150	93 581 22 49	daniel.alfonso@tiscali.es
Bonet Esteva, Margarida	B2-152	93 581 33 98	margarita.bonet@uab.es
Cid Moliné, Josep	B2-154	93 581 22 47	josep.cid@uab.es
Cuenca García, M. José	B2-176	93 581 22 41	mariajose.cuenca@uab.es
Cugat Mauri, Miriam	B2-176	93 581 22 41	miriam.cugat@uab.es
García Arán, Mercedes	B2-164	93 581 22 40	mercedes.garcia@uab.es
González Zorrilla, José Carlos	B2-154	93 581 22 47	josecarlos.gonzalez@uab.es
Larrauri Pijoan, Elena	B2-154	93 581 22 47	elena.larrauri@uab.es
Morales Prats, Fermín	B2-164	93 581 22 40	info@fermin-morales.com
Morón Lerma, Esther	B2-178	93 581 33 70	esther.moron@uab.es
Rebollo Vargas, Rafael	B2-152	93 581 22 48	rafael.rebollo@uab.es
Riba Ciurana, Josep	B2-178	93 581 33 70	

Professorat	Despatx	Telèfon	Correu electrònic
Rodríguez Puerta, M. José	B2-178	93 581 33 70	mariajose.rodriguez.puerta@uab.es
Suay Hernández, Celia	B2-150	93 581 22 49	celia.suay@uab.es

Àrea de Filosofia del Dret, Moral i Política

Coordinadora: Encarna Bodelón González

Professorat	Despatx	Telèfon	Correu electrònic
Bodelón González, Encarna	B2-148	93 581 22 33	encarna.bodelon@uab.es
Casanovas Romeu, Pompeu	B2-190	93 581 22 35	pompeu.casanovas@uab.es
Casellas Caralt, Núria	B2-124	93 581 22 74	nuria.casellas@uab.es
Espuny Domingo, M. Cinta	B2-124	93 581 22 74	cinta.espuny@uab.es
Giménez Alcover, Pilar	B2-148	93 581 22 33	pilar.gimenez@uab.es
Lamsdorff Galagane, Vladimir	B2-180	93 581 22 39	browrvladimir.lamsdorff@uab.es
Pérez García, Lorena	B2-124	93 581 22 74	lorena.perez@campus.uab.es
Puigpelat Martí, Francesca	B2-182	93 581 22 33	francesca.puigpelat@uab.es
Querol Rosell, M. Engràcia	B2-124	93 581 22 74	mariaengracia.querol@uab.es
Urios Aparisi, Cristina	B2-124	93 581 22 74	cristina.ursos@uab.es

DEPARTAMENT DE DRET PRIVAT

Directora del Departament

Isabel Martínez Jiménez

Secretària del Departament

M. Carmen Navarro Villanueva

Adreça electrònica: d.dret.privat@uab.es

web: <http://www.uab.es/dep-dret-privat/>

Telf.: 93 581 21 45 Fax: 93 581 22 21

Personal d'Administració i Serveis

Bachs Pardos, Laura
Morera Morral, Vicenç

Àrea de Dret Civil

Coordinadora: M. Carmen Gete-Alonso y Calera

Professorat	Despatx	Telefón	Correu electrònic
Abril Campoy, Joan Manel	B2-046	93 581 22 05	joanmanel.abril@uab.es
Alonso Suárez, Cristina	B2-034	93 581 22 14	cristina.alonso@uab.es
Amat Llari, Eulàlia	B2-042	93 581 22 13	mariaeulalia.amat@uab.es
Andreu Rami, F. Xavier	B2-042	93 581 22 13	
Camacho Clavijo, Sandra	B2-034	93 581 22 14	sandra.camacho@uab.es
Castañón Gallego, Cristina	B2-034	93 581 22 14	
Cecchini Rosell, Xavier	B2-050	93 581 22 05	xavier.cecchini@uab.es
Cervelló Nadal, Teresa	B2-044	93 581 22 12	
Cueto Faus, M. del Carmen	B2-040	93 581 22 78	mariacarmen.cueto@uab.es
Cumella Gaminde, Antoni	B2-042	93 581 22 14	
de Lama Aymà, Alejandra	B2-034	93 581 22 14	alejandra.delama@uab.es
Espinet Asensio, Josep M.	B2-034	93 581 22 14	
Fernández Cuadra, Sandra	B2-034	93 581 22 14	
Gete-Alonso Calera, M. Carmen	B2-030	93 581 22 16	maricarmen.gete-alonso@uab.es
Herrero Nicolás, Josep A.	B2-050	93 581 22 05	josep.herrero@uab.es
Hurtado Parras, Ferran	B2-034	93 581 22 14	ferran.hurtado@uab.es
Llobet Aguado, Josep	B2-040	93 581 22 78	josep.llobet@uab.es
Navas Navarro, Susana	B2-048	93 581 42 69	susana.navas@uab.es
Núñez Zorrilla, M. Carmen	B2-048	93 581 42 69	maricarmen.nunez@uab.es
Orpinell Sala, M. Clara	B2-044	93 581 22 12	
Para Martín, Antonio	B2-032	93 581 22 15	toni.para@uab.es
Pou de Avilés Sans, Javier	B2-034	93 581 22 14	
Puig Ferriol, Lluís	B2-028	93 581 22 15	lluis.puig@uab.es
Solé Resina, Judith	B2-044	93 581 22 12	judith.sole@uab.es
Torra i Cot, Mariona	B2-034	93 581 22 14	
Villagrasa Aguilar, Olga	B2-034	93 581 22 14	
Ysàs Solanes, Maria	B2-038	93 581 22 78	maria.ysas@uab.es

Àrea de Dret Internacional Privat

Coordinador: Miquel Gardeñes Santiago

Professorat	Despatx	Telèfon	Correu electrònic
Arenas García, Rafael	B2-060	93 581 16 08	rafael.arenas@uab.es
de Dios Marcer, Josep M	B2-054	93 581 17 03	josepmaria.dedios@uab.es
Ferrer i Gómez, Albert	B2-058	93 581 17 03	albert.ferrer@uab.es
Gardeñes Santiago, Miquel	B2-054	93 581 17 03	miquel.gardenes@uab.es
Gràcia Casamitjana, Josep	B2-058	93 581 17 03	
Moise, Raluca Nicoleta	B2-058	93 581 17 03	raluca.moise@uab.es
Oró Martínez, Cristian	B2-058	93 581 17 03	cristian.oro@uab.es
Orozco Hermoso, Milagros	B2-058	93 581 17 03	milagros.orozco@uab.es
Santos Arnau, Lúdia	B2-060	93 581 16 08	lidia.santos@uab.es
Suquet Capdevila, Josep	B2-054	93 581 17 03	josep.suquet@uab.es
Vilà Costa, Blanca	B2-062	93 581 16 08	blanca.vila@uab.es

Àrea de Dret Mercantil

Coordinador: Eliseo Sierra Noguero

Professorat	Despatx	Telèfon	Correu electrònic
Arroyo Martínez, Ignacio	B2-020	93 581 22 20	ignacio.arroyo@uab.es
Arroyo Martínez, Jorge	B2-022	93 581 22 19	jorge.arroyo@uab.es
Balaciart Muntané, Lúdia	B2-022	93 581 22 19	
Berdie Muro, Elena	EUEE-Sabadell	93 728 77 07	elena.berdie@uab.es
Garmendia Rodríguez, Ignacio	B2-014	93 581 22 18	
Górriz López, Carles	B2-016	93 581 43 19	carles.gorritz@uab.es
Gutés Pascual, M. Rosa	B2-022	93 581 22 19	rosa.gutes@uab.es
Llopart Ministral, Antoni	B2-162	93 581 22 24	antoni.llopart@uab.es
Martínez Jiménez, M. Isabel	B2-014	93 581 22 18	isabel.martinez @uab.es
Mercadal Vidal, Francisco	B2-052	93 581 22 19	francisco.mercadal@uab.es
Miquel Rodríguez, Jorge	B2-026	93 581 22 19	jorge.miquel@uab.es
Morral Soldevila, Ramon	B2-052	93 581 22 19	ramon.morral@uab.es
Nogales Colmenarejo, Nicolás	B2-022	93 581 22 19	
San Martín Prats, Josep Antoni	EUEE-Sabadell	93 728 77 07	
Sierra Noguero, Eliseo	B2-162	93 581 22 24	eliseo.sierra@uab.es
Vilarrubias Guillamet, Felio	B2-026	93 581 22 19	

Àrea de Dret Processal

Coordinadora: M. Carmen Navarro Villanueva

Professorat	Despatx	Telèfon	Correu electrònic
Alarcón Gutiérrez, Juan Félix	B2/-140	93 581 22 09	
Aragóns Beltrán, Emilio	B2/-146	93 581 19 70	
Cachón Cadenas, Manuel J.	B2/-144	93 581 22 11	manueljesus.cachon@uab.es
Fernández Aranda, M. Carmen	B2/-140	93 581 22 09	mariacarmen.fernandez@uab.es
Franco Arias, Just	B2/-142	93 581 22 11	just.franco@uab.es
Huelmo Regueiro, Josefina C.	B2/-138	93 581 22 09	josefina.huelmo@uab.es
Libano Beristain, M. Arantza	B2/-170	93 581 19 70	arantza.libano@uab.es
Navarro Villanueva, M. Carmen	B2/-140	93 581 22 09	maricarmen.navarro@uab.es
Ramos Romeu, Francisco	B2/-170	93 581 22 08	francisco.ramos@uab.es
Reynal Querol, Núria	B2/-138	93 581 22 09	nuria.reynal@uab.es
Riba Trepal, Cristina	B2/-172	93 581 22 08	cristina.riba@uab.es
Ruiz Soto, Pedro	B2/-146	93 581 19 70	pedro.ruiz@uab.es

DEPARTAMENT DE DRET PÚBLIC I DE CIÈNCIES HISTORICOJURÍDIQUES

Director del Departament

Joan Lluís Piñol Rull - Tel.: 93 581 13 00 / 93 581 40 20

Fax: 93 581 20 65

Secretària del Departament

Roser Martínez Quirante

Servei d'Administració

Miquel Anguera Lasheras

Carme Jané Porta

Gervasio García Barros

Àrea de Dret Administratiu

Coordinador: Dr. Manuel Ballbé Mallo

Professorat	Despatx	Telèfon	Correu electrònic
Amenós Àlamo, Joan		B2-115	93 581 11 60 joan.amenos@uab.es
Audivert Arau, Rafael		B2-115	93 581 11 60 audivert@telefonica.net
Ballbé Mallo, Manuel		B2-121	93 581 11 64 manuel.ballbe@uab.es
Bonastre Bertran, Ramon			
Bonet Frigola, Xavier		B2-115	93 581 11 60 xavier.bonet@uab.es
Bueno Martínez, José Manuel			buenomj@santceloni.org
Cases Pallarès, Lluís		B2-119	93 581 11 60 lluis.cases@garrigues.com
Cocciolo, Endrius E		B2-126	93 581 33 88 endrius.cocciolo@uab.es
Ferret Jacas, Joaquim		B2/109	93 581 15 21 joaquim.ferret@uab.es
Franch Saguer, Marta		B2-116	93 581 17 53 / 93 581 34 51 marta.franch@uab.es
Gifreu Font, Judith		B2-117	93 581 15 33 judith.gifreu@uab.es
Iglesias Lucia, Montserrat		B2-115	93 581 11 60 montserrat.iglesias@uab.es
Macías Castaño, José M ^a		B2-115	93 581 11 60 jmmacias@telefonica.net
Martínez Quirante, Roser		B2-117	93 581 15 33 roser.martinez@uab.es
Milian Massana, Antoni		B2-123	93 581 16 27 antoni.milian@uab.es
Orriols Sallés, Ma Àngels		B2-126	93 581 33 88 mariangels.orriols@uab.es
Padrós Reig, Carles		B2-105	93 581 11 57 carlos.padros@uab.es
Pich Frutos, Eva		B2-115	93 581 11 60 epich@manubensasoc.com
Pons Cánovas, Ferran		B2-119	93 581 11 60 ferran.pons@uab.es
Pont Castejón, Isabel		B2-111	93 581 11 57 isabel.pont@uab.es
Roca Sagarra, Joan		B2-115	93 581 11 60
Sánchez López, María José		B2-115	93 581 11 60 mjsanchez@icab.es
Vendrell Tornabell, Montserrat		B2-115	93 581 11 60

Àrea de Dret del Treball i de la Seguretat Social

Coordinador: Dr. Francesc Pérez Amorós

Professorat	Despatx	Telèfon	Correu electrònic
Bernat Freixas, Josep Maria	B2/-182		josemaria@bmadvocats.com
Calzada Balcells, M. Teresa	B2/-182		mtcalzada@ya.com
Esteban Legarreta, Ricardo	B2/-174	93 581 19 54	ricardo.esteban@uab.es
Feijóo Rey, M ^a José	B2-140	93 581 22 77	mariajose.feijoo@uab.es

Professorat	Despatx	Telèfon	Correu electrònic
Gala Durán, Carolina	B2-184	93 581 22 76	carolina.gala@uab.es
Garcia Vicente, Jaume	B2/-182		jaume.g.v@icab.es
Giménez Ricart, Àngel	B2/-182		angelgricart@hotmail.com
Granero Peñalver, Juan	B2/-176	93 581 24 93	jgranero@icasbd.org
Moreno Sole, Albert	B2/-182		albertmoreno@menta.net
Moya Soler, Lluís			
Oleart Godia, Ricardo	B2/-182		r.oleart@rocapuig-ramon-anoveros.com
Pastor Martínez, Albert	B2/-178	93 581 24 93	albert.pastor@uab.es
Pérez Amorós, Francesc	B2-146	93 581 11 61	francisco.perez@uab.es
Pérez de los Cobos Orihuel, Fco.	B2/138	93 581 22 37	francisco.perez.deloscobos@uab.es
Rubio Arjona, Jesús	B2/-182		jrubio@catalunya.ugt.org
Sánchez Rodríguez, Fco. Javier	B2/-182		franciscojavier.sanchez@uab.es
Solà Monells, Xavier	B2/-178	93 581 24 93	xavier.sola@uab.es
Thibault Aranda, Xavier	B2/-132	93 581 35 08	xavier.thibault@uab.es
Vallbe Ansesa, Ramón	B2/-176	93 581 24 93 / 93 272 45 80	rvallbe@vallbe.com
Vegas Ronda, Carlos	B2/-182	93 581 19 54	cvegas@vallbe.com
Ysàs Molinero, Helena	B2/-176	93 581 24 93	helena.ysas@campus.uab.es
Zuloaga Gener, José Ignacio	B2/-182		jizuge@wanadoo.es

Àrea de Dret Eclesiàstic i de l'Estat

Professorat	Despatx	Telèfon	Correu electrònic
Seglers Gomez-Quintero, Àlex	B2/-134	93 581 14 02	alex.seglers@uab.es

Àrea de Dret Financer i Tributari

Coordinador: Dr. José A. Fernández Amor

Professorat	Despatx	Telèfon	Correu electrònic
Arias Abellán, M. Dolores	B2/-156	93 581 22 30	mdolores.arias@uab.es
Baena Aguilar, Àngel	B2/-152	93 581 22 32	abaena@mazars.es
Berdor Abad, Carlos	B2/-160 i S-218	93 728 77 06	carlos.berdor@uab.es

Professorat	Despatx	Telèfon	Correu electrònic
Fernández Amor, José Antonio	B2/-154	93 581 22 31	joseantonio.fernandez@uab.es
Flotats Tomasa, Xavier	B2/-160	93 581 22 30	
Jover Díaz, Carmen Ana	B2/-160	93 581 22 30	cjoverd@hotmail.com
Martínez-Carrasco Pignatelli, J. Miguel	S-218	93 728 77 06	josemiguel.martinez-carrasco@uab.es
Peretó García, Montserrat	B2/-150	93 581 22 32	montserrat.pereto@uab.es
Quesada Morales, Víctor	B2/-160	93 581 22 30	
Roji Buqueras, José María	B2/-160	93 581 22 30	josemaria.rojibuqueras@es.ey.com
Sánchez Huete, Miguel Ángel	B2/-160	93 581 22 30	miguelangel.sanchez@uab.es
Sánchez Marín, Beatriz	B2/-160	93 581 22 30	

Àrea de Dret Internacional Públic i Relacions Internacionals

Coordinadora: Dra. Montserrat Pi Llorens

Professorat	Despatx	Telèfon	Correu electrònic
Aguiar Molina, Pablo	B3-053	93 581 14 04	pablo.aguiar@uab.es
Álvarez Fernández, José Gil	B2-134	93 581 10 72	jgilalvarez@yahoo.es
Ayuso Pozo, Anna	B2-134	93 581 10 72	aayuso@cidob.org
Barbé Izuel, Esther	B3-051	93 581 15 31/ 93 581 20 16	esther.barbe@uab.es
Beltrán García, Susana	B2-134	93 581 10 72	sbeltran@campus.uoc.es
Bermúdez Arape, Ángel Guillermo	IO/0043	93 581 44 81	angel.bermudez@uab.es
Costa Fernández, Oriol	B3-115	93 581 24 24	oriol.costa@uab.es
Feliu Martínez, Laura	B3-081	93 581 24 27	laura.feliu@uab.es
Garzón Clariana, Gregori			
Gifra Durall, Julia	B2-134	93 581 10 72	
Grasa Hernández, Rafael	B3-055	93 581 24 02	rafael.grasa@uab.es
Guerrero Cabrera, Federico	B3-081	93 581 24 27 matí	federico.guerrero@uab.es
Izquierdo Brichs, Ferran	B3-115	93 581 24 24/ 93 581 20 16	ferran.izquierdo@uab.es
Jiménez Cortés, Claudia	B2-134	93 581 10 72	claudia.jimenez@uab.es
Medina Abellán, Miguel Ángel	B3-053		miguelangel.medina@uab.es
Munich Gasa, Jaume	B2-128	93 581 13 14	jaume.munich@uab.es
Pi Llorens, Montserrat	B2/130	93 581 13 14	montserrat.pi@uab.es

Professorat	Despatx	Telèfon	Correu electrònic
Piñol Rull, Joan Lluís	B2-136	93 581 10 72	joanlluis.pinol@uab.es
Sainz Gsell, Nora	B3-067	93 581 21 61	nora.sainz@uab.es
Salomón González, Mónica	B3-053	93 581 14 04	monica.salomon@uab.es
Serra Massansalvador, Francesc	B3-067-IO/0043	93 581 44 81	francesc.serra@uab.es
Serra Puig, Roger		93 581 44 81	roger.serra.puig@uab.es
Serra Sellares, Laia			
Suquet Capdevila, Josep			
Urgell Garcia, Jordi	G6-217 (Cultura de	93 581 27 52	
Zapater Duque, Esther	B2-130	93 581 13 14	esther.zapater@uab.es

Àrea de Dret Romà

Coordinadora: Dra. Teresa Giménez Candela

Professorat	Despatx	Telèfon	Correu electrònic
Giménez-Candela, M ^a Teresa	B2/-148	93 581 22 25	teresa.gimenez.candela@uab.es
Ginesta Amargos, Josep	B2/-164	93 581 11 67	josep.ginesta@uab.es
Tort-Martorell Llabrés, Carmen	B2/-166	93 581 16 15	carne.tort-martorell@uab.es

Àrea d'Història del Dret i de les Institucions

Coordinador: Dr. Antonio Serrano González

Professorat	Despatx	Telèfon	Correu electrònic
Bas Vilafranca, Àlex	B2-112	93 581 11 68	abas@parlament-cat.net
Cañabate Pérez, Josep	B2-112	93 581 11 68	josep.canabate@uab.es/josep_canabate@yahoo.com
Espuny Tomá, M ^a Jesús	B2-110	93 581 10 52	MariaJesus.Espuny@uab.es
Estrada Rius, Albert	B2-108	93 581 18 07	albert.estrada@mnac.es/albert.estrada@uab.es
Paz Torres, Olga	B2-112	93 581 11 68	opaz@selene.uab.es
Serrano González, Antonio	B2-106	93 581 10 27	antonio.serrano.gonzalez@uab.es
Solé Cot, Sebastià	B2/108	93 581 18 07	sebastia.sole@uab.es

Altres departaments amb docència a la Facultat**DEPARTAMENT D'ECONOMIA APLICADA**

Director del Departament	Despatx	Telèfon
Roser Foxa, Jordi	B3-032	93 581 22 86

Àrea d'Economia Aplicada

Professorat	Despatx	Telèfon	Correu electrònic
García-Durán de Lara, Raúl	CC-106	93 581 17 41	
García López, Miguel Ángel	B3-060	93 581 45 71	miguelangel.garcia@uab.es
Mallafre Conesa, David	B3-060	93 581 45 71	david.mallafre@uab.es
Padilla Rosa, Emilio	B3-066	93 581 45 72	emilio.padilla@uab.es
Recio Andreu, Albert	B3-062	93 581 22 85	albert.recio@uab.es
Sala Lorda, Héctor	B3-084	93 581 27 79	hector.sala@uab.es
Santana García, Juan Antonio	B3-060	93 581 45 71	juanantonio.santana@uab.es
Souto Nieves, Guadalupe	B3-0110	93 581 45 82	guadalupe.souto@uab.es
Trigo Catalina, Aurora	B3-056	93 581 34 15	aurora.trigo@uab.es
Tomás Calvo, Robert	CC-0106	93 581 17 41	robert.tomas@uab.es

DEPARTAMENT D'ECONOMIA DE L'EMPRESA**Director del Departament:**

Diego Prior Jiménez

Professorat	Despatx	Telèfon	Correu electrònic
Capelleras Segura, Joan Lluís	B1-110	93 581 22 68	joanlluis.capelleras@uab.es
Capellas Puig, Joan	B1-123	93 581 22 55	joan.capellas@uab.es
Escudero Fernández, Pedro	B1-125	93 581 22 56	pedro.escudero@uab.es
Ibernon Vilari, Xavier	B1-001-A	93 581 31 54	xavier.ibernon@uab.es
Ginesta Pellicer, Carles	B1-001-A	93 581 31 54	
Gutiérrez Gutiérrez, Susana	B1-127	93 581 32 57	
Llorens Rius, Albert	B1-140	93 581 22 64	
Magaña Juárez, Mercè	B1-001-C	93 581 31 55	merce.magana@uab.es
Mayol Pujol, Emília	B1-001-B	93 581 31 53	
Pedrosa Negrete, Félix	B1-115	93 581 22 61	
Roncal Borrego, Joan Antoni	B1-119	93 581 22 57	joanantoni.ronca@uab.es
Royes Riera, Adrià	B1-140	93 581 22 64	adria.royes@uab.es
Urbano Pulido, David	B1-110	93 581 22 68	david.urbano@uab.es
Vaillant, Yancy	B1-140	93 581 22 64	yancy.vaillant@uab.es

DEPARTAMENT DE PSICOLOGIA DE LA SALUT I PSICOLOGIA SOCIAL

Directora del Departament:

Rosa Maria Raich Escursell

Professorat	Despatx	Telèfon	Correu electrònic
Bagué Webermenn, Marta	B5-054	93 581 19 79	marta.bague@uab.es
Carracedo Gil, Irene	B5-054	93 581 19 79	ut02548@tsm.es
Cubells Serra, M. Eugènia	B5-056	93 581 21 89	jcubells@campus.uoc.es
Lara Vila, M. Teresa	B5-028	93 581 17 98	teialara@yahoo.com
Serrano González, Sergi	B5-056	93 581 21 89	sergi.serrano@manower.es

DEPARTAMENT DE SOCIOLOGIA

Director del Departament:

Josep Maria Masjuan i Codina

Professorat	Despatx	Telèfon
Antentas Collderram, Josep Maria	B1-177	93 581 25 08
Caballero Bastardo, Xavier	B3-189	93 581 13 83
Carrasquer Oto, Pilar	B3-157	93 581 24 32
De Alós-Móner Vila, Ramon	B3-187	93 581 24 19
Díaz Valero, Pau	B1-175	93 581 24 47
Espluga Trenc, Josep Lluís	B1-177	93 581 25 08
Gibert Badia, Francesc	B1-175	93 581 24 47
Martín Artilles, Antonio	B3-135	93 581 24 44
Parella Rubio, Sònia	B1-177	93 581 25 08
White, Robin	B1-175	93 581 24 47

DEPARTAMENT D'HISTÒRIA MODERNA I CONTEMPORÀNIA

Director del Departament:

Francesc Espinet Burunat

Professorat	Despatx	Telèfon	Correu electrònic
Puy Juanico, Josep	B7-173	93 581 28 69	josep.puy@uab.es

3.1.1. Llicenciatura de Dret. Pla d'Estudis de 2001

El total de crèdits per a obtenir la llicenciatura de Dret és de 300 crèdits. D'aquests, el 10%, és a dir, 30 crèdits, seran de lliure elecció i d'aquests, com a mínim un terç, és a dir, 10 crèdits, hauran de ser assignatures matriculades (assignatures optatives no cursades, així com qualsevol assignatura d'altre centre de la UAB).

Curs	Troncals	Obligatoris	Optatius	Crèdits lliure conf.	Total Curs
1	66,00		4,50		70,50
2	66,00		4,50	4,50	75,00
3	49,50		13,50	9,00	72,00
4	52,50	9,00	4,50	16,50	82,50
Total Llicenciatura					300,00

PRIMER CICLE**PRIMER CURS**

Codi	Assignatura	Crèdits	Teòrics	Pràctics
------	-------------	---------	---------	----------

PRIMER SEMESTRE

20053	Dret Romà	6,0	5,0	1,0
28036	Practicum I	7,5		7,5

ANUALS

28031	Dret Civil I	12,0	7,5	4,5
28032	Dret Constitucional I	12,0	7,5	4,5
28033	Dret Penal I	12,0	7,5	4,5
28034	Teoria del Dret	9,0	6,0	3,0

SEGON SEMESTRE

28037	Econom. Polít. i Hisenda Pública	7,5	3	1,5
	Optativa	4,5	3	1,5
	TOTAL	70,5	42,5	28,0

OPTATIVES

28063	Dret Romà: Casos Pràctics	4,5	3,0	1,5
20045	Finances Públiques	4,5	3,0	1,5
20046	Introducció a la Ciència Polít.	4,5	3,0	1,5
20048	Sistemes Jurídics Contemporanis (Dret Comparat)	4,5	3,0	1,5
20047	Teoria de l'Estat	4,5	3,0	1,5

SEGON CURS**PRIMER SEMESTRE**

28041	Dret constitucional II	7,5	5,0	2,5
28042	Institucions de dret comunitari	7,5	5,0	2,5
20037	Introducció al dret processal	6,0	4,5	1,5

Codi	Assignatura	Crèdits	Teòrics	Pràctics
ANUALS				
28038	Dret administratiu I	12,0	6,0	6,0
28039	Dret civil II	10,5	6,0	4,5
28040	Dret penal II	9,0	6,0	3,0
SEGON SEMESTRE				
20054	Dret internacional públic	7,5	6,0	1,5
20060	Història del dret espanyol	6,0	5,0	1,0
	Optativa	4,5	1,5	3,0
	Lliure elecció	4,5		4,5
	TOTAL	75,0	45,0	30,0
TOTAL PRIMER CICLE		145,5	87,5	58,0

OPTATIVES				
Les de primer curs no cursades i,				
20061	Metod. Jurídica i T ^a Interpretació	4,5	3,0	1,5
20062	Criminologia	4,5	3,0	1,5
20063	Organitzacions Internacionals	4,5	3,0	1,5
28062	Dret Electoral	4,5	3,0	1,5

SEGON CICLE

TERCER CURS

PRIMER SEMESTRE				
28049	Dret administratiu II	6,0	4,5	1,5
28050	Dret civil III	6,0	4,5	1,5
	Optativa	4,5	2,0	2,5
ANUALS				
28046	Dret financer i tributari I	9,0	5,5	3,5
28047	Dret mercantil I	12,0	7,5	4,5
28048	Dret del treball i Seg. Social	10,5	6,0	4,5

Codi	Assignatura	Crèdits	Teòrics	Pràctics
SEGON SEMESTRE				
20083	Dret processal I	6,0	4,5	1,5
	Optativa	4,5	2,0	2,5
	Optativa	4,5	2,0	2,5
	Lliure Elecció	9,0	4,0	5,0
	TOTAL	72,0	42,5	29,5

QUART CURS

PRIMER SEMESTRE				
20089	Dret internacional privat	7,5	6,0	1,5
28054	Dret mercantil II	6,0	4,5	1,5
20103	Dret privat de Catalunya	4,5	3,0	1,5
	Optativa	4,5	2,0	2,5

ANUALS				
28052	Dret processal II	9,0	6,0	3,0
28053	Dret financer i tributari II	10,5	7,5	3,0

SEGON SEMESTRE				
28057	Practicum II	10,5		10,5
28058	Dret eclesiàstic de l'estat	4,5	3,0	1,5
20090	Filosofia del dret	4,5	3,0	1,5
20104	Instit. polítiques de Catalunya	4,5	3,0	1,5
	Lliure Elecció	16,5	5,0	11,5
	TOTAL	82,5	43,0	39,5
TOTAL SEGON CICLE		154,5	85,5	69,0
TOTAL a cursar		300,0	173,0	127,0

OPTATIVES DE SEGON CICLE

En l'elecció de les assignatures optatives, els alumnes de Dret hauran de triar una assignatura optativa de cadascun dels següents blocs d'assignatures

Codi	Assignatura	Crèdits	Teòrics	Pràctics
OPTATIVES DE DRET ADMINISTRATIU				
20073	Dret Local	4,5	2,5	2,0
20074	Dret Urbanístic	4,5	2,5	2,0
20075	Dret del Medi Ambient	4,5	2,5	2,0
28088	Les noves intervencions de l'administració	4,5	2,0	2,5

OPTATIVES DE DRET CIVIL				
28091	Propietat Immobiliària i Propietat intel·lectual	4,5	2,0	2,5
20078	Dret de Danys	4,5	2,5	2,0
20079	Dret registral	4,5	2,5	2,0
28070	Contractes d'activitat i col·laboració	4,5	2,0	2,5

OPTATIVES DE DRET MERCANTIL				
20097	Dret Marítim	4,5	2,5	2,0
20098	Dret de l'assegurança	4,5	2,5	2,0
28073	Dret del mercat i de la competència	4,5	2,0	2,5

L'optativa que falta es podrà triar de qualsevol dels blocs anteriors o de la següent relació:

OPTATIVES				
20070	Història de la cultura jurídica moderna	4,5	2,0	2,5
20071	Economia contemporània i instiuc. econòmiques	4,5	2,0	2,5
20072	Dret Comunitari de la Lliure circulació	4,5	2,0	2,5
20076	Dret Públic Econòmic	4,5	2,0	2,5
20092	Execució processal	4,5	2,0	2,5
20093	Intr. a la Comptabilitat gral.	4,5	2,0	2,5
20094	Dret de la protecció social	4,5	2,0	2,5
21320	Dret Penal Econòmic	4,5	2,0	2,5
21321	Drets Fonamentals	4,5	2,0	2,5
28089	Practicums (Dictàmens)	4,5	2,0	2,5
28090	Procediments Tributaris	4,5	2,0	2,5

+

HORARIS CURS 2005/2006 - LLICENCIATURA EN DRET (Pla Nou)

PRIMER CURS - PRIMER SEMESTRE GRUPS 01 - 03

9.00			28249 Teoria del Dret (Anual)		
10.00	28032 D. Constitucional I (Anual)	28031 D. Civil I (Anual)		20053 D. Romà	28249 Teoria del Dret (Anual)
11.00			28033 D. Penal I (Anual)		
12.00	28031 D. Civil I (Anual)	28032 D. Constitucional I (Anual)		28033 D. Penal I (Anual)	20053 D. Romà
13.00			28036 Practicum I Grups 01, 03, 05		
14.00	28037 Economia Política i Hisenda Pública	28037 Economia Política i Hisenda Pública		28036 Practicum I Grups 01, 03, 05	28036 Practicum I Grups 01, 03, 05
15.00					
	dilluns	dimarts	dimecres	dijous	divendres

PRIMER CURS - SEGON SEMESTRE GRUPS 01 - 03

9.00			28249 Teoria del Dret (Grup 03) (Anual)		
10.00	28032 D. Constitucional I (Anual)	28031 D. Civil I (Anual)		28037 Economia Política i Hisenda Pública	28249 Teoria del Dret (Anual)
11.00			28033 D. Penal I (Anual)		
12.00	28031 D. Civil I (Anual)	28032 D. Constitucional I (Anual)		28033 D. Penal I (Anual)	OPTATIVES
13.00			28037 Economia Política i Hisenda Pública		
14.00	OPTATIVES	OPTATIVES	28249 Teoria del Dret (Grup 01)		
15.00					
	dilluns	dimarts	dimecres	dijous	divendres

PRIMER CURS - PRIMER SEMESTRE GRUP 02

9.00					
10.00	28031 D. Civil I (Anual)	28032 D. Constitucional I (Anual)	28036 Practicum I Grups 02, 04	28033 D. Penal I (Anual)	20053 D. Romà
11.00					
12.00	28032 D. Constitucional I (Anual)	28031 D. Civil I (Anual)	28249 Teoria del Dret (Anual)	20053 D. Romà	28249 Teoria del Dret (Anual)
13.00			28033 D. Penal I (Anual)		
14.00	28037 Economia Política i Hisenda Pública	28037 Economia Política i Hisenda Pública		28036 Practicum I Grups 02, 04	28036 Practicum I Grups 02, 04
15.00					
	dilluns	dimarts	dimecres	dijous	divendres

PRIMER CURS - SEGON SEMESTRE GRUP 02

9.00					
10.00	28031 D. Civil I (Anual)	28032 D. Constitucional I (Anual)	28249 Teoria del Dret (Anual)	28033 D. Penal I (Anual)	
11.00					
12.00	28032 D. Constitucional I (Anual)	28031 D. Civil I (Anual)	28037 Economia Política i Hisenda Pública	28037 Economia Política i Hisenda Pública	
13.00			28033 D. Penal I (Anual)		
14.00	OPTATIVES	OPTATIVES		28249 Teoria del Dret (Anual)	
15.00					
	dilluns	dimarts	dimecres	dijous	divendres

PRIMER CURS - PRIMER SEMESTRE GRUP 51

15.30					
16.30	28032 D. Constitucional I (Anual)	28031 D. Civil I (Anual)	28033 D. Penal I (Anual)	20053 D. Romà	28249 Teoria del Dret (Anual)
17.30			28249 Teoria del Dret (Anual)	28033 D. Penal I (Anual)	20053 D. Romà
18.30	28031 D. Civil I (Anual)	28032 D. Constitucional I (Anual)	28036* Practicum I Grup 51	28036* Practicum I Grup 51	28036* Practicum I Grup 51
19.30	28037* Economia Política i Hisenda Pública	28037* Economia Política i Hisenda Pública			
20.30					
21.30					
	dilluns	dimarts	dimecres	dijous	divendres

* No hi ha grup 52

PRIMER CURS - SEGON SEMESTRE GRUP 51

15.30					
16.30	28032 D. Constitucional I (Anual)	28031 D. Civil I (Anual)	28033 D. Penal I (Anual)	28037* Economia Política i Hisenda Pública	28249 Teoria del Dret (Anual)
17.30			28249 Teoria del Dret (Anual)	28033 D. Penal I (Anual)	OPTATIVES
18.30	28031 D. Civil I (Anual)	28032 D. Constitucional I (Anual)	28037* Economia Política i Hisenda Pública		
19.30	OPTATIVES	OPTATIVES			
20.30					
21.30					
	dilluns	dimarts	dimecres	dijous	divendres

* No hi ha grup 52

PRIMER CURS - PRIMER SEMESTRE GRUP 52					
15.30			28249 Teoria del Dret (Anual)		
16.30	28032 D. Constitucional I (Anual)	28031 D. Civil I (Anual)		20053 D. Romà	28249 Teoria del Dret (Anual)
17.30			28033 D. Penal I (Anual)		
18.30	28031 D. Civil I (Anual)	28032 D. Constitucional I (Anual)		28033 D. Penal I (Anual)	20053 D. Romà
19.30	28037* Econ. Polít. i His. Púb. Grup 51	28037* Econ. Polít. i His. Púb. Grup 51	28036* Practicum I Grup 51	28036* Practicum I Grup 51	28036* Practicum I Grup 51
20.30					
21.30					
	dilluns	dimarts	dimecres	dijous	divendres

* No hi ha grup 52

PRIMER CURS - SEGON SEMESTRE GRUP 52					
15.30			28249 Teoria del Dret (Anual)	28037* Economia Política i Hisenda Pública Grup 51	28249 Teoria del Dret (Anual)
16.30	28032 D. Constitucional I (Anual)	28031 D. Civil I (Anual)			
17.30			28033 D. Penal I (Anual)		
18.30	28031 D. Civil I (Anual)	28032 D. Constitucional I (Anual)	28037* Econ. Polít. i His. Púb. Grup 51	28033 D. Penal I (Anual)	OPTATIVES
19.30					
20.30	OPTATIVES	OPTATIVES			
21.30					
	dilluns	dimarts	dimecres	dijous	divendres

* No hi ha grup 52

SEGON CURS - PRIMER SEMESTRE GRUPS 01 - 03

9.00					
10.00	28039 Dret Civil II (Anual)	28041 D. Constitucional II	20054 D. Internacional Públic	28038 D. Administratiu I (Anual)	28038 D. Administratiu I (Anual)
11.00		28039 Dret Civil II (Anual)	28041 D. Constitucional II	20054 D. Internacional Públic	28040 Dret Penal II (Anual)
12.00	28041 D. Constitucional II				
13.00		20037 Intr. al Dret Processal	20037 Intr. al Dret Processal	28040 Dret Penal II (Anual)	20054 D. Internacional Públic
14.00					
15.00					
	dilluns	dimarts	dimecres	dijous	divendres

SEGON CURS - SEGON SEMESTRE GRUPS 01 - 03

9.00					
10.00	28039 Dret Civil II (Anual)	20060 Història del Dret Espanyol	28042 Institucions de Dret Comunitari	28038 D. Administratiu I (Anual)	28038 D. Administratiu I (Anual)
11.00				28042 Institucions de Dret Comunitari	28040 Dret Penal II (Anual)
12.00	20060 Història del Dret Espanyol	28039 Dret Civil II (Anual)	OPTATIVES		
13.00				28040 Dret Penal II (Anual)	28042 Institucions de Dret Comunitari
14.00	OPTATIVES	OPTATIVES			
15.00					
	dilluns	dimarts	dimecres	dijous	divendres

SEGON CURS - PRIMER SEMESTRE GRUP 02					
9.00	28041 D. Constitucional II (Anual)	28039 Dret Civil II (Anual)	28041 D. Constitucional II	20054 D. Internacional Públic	28040 Dret Penal II (Anual)
10.00		20037 Intr. al Dret Processal	20037 Intr. al Dret Processal	28040 Dret Penal II (Anual)	20054 D. Internacional Públic
11.00	28039 Dret Civil II (Anual)	28041 D. Constitucional II	20054 D. Internacional Públic	28038 D. Administratiu I (Anual)	28038 D. Administratiu I (Anual)
12.00					
13.00					
14.00					
15.00					
	dilluns	dimarts	dimecres	dijous	divendres

SEGON CURS - SEGON SEMESTRE GRUP 02					
9.00	20060 Història del Dret Espanyol	28039 Dret Civil II (Anual)		28042 Institucions de Dret Comunitari	28040 Dret Penal II (Anual)
10.00				28040 Dret Penal II (Anual)	28042 Institucions de Dret Comunitari
11.00	28039 Dret Civil II (Anual)	20060 Història del Dret Espanyol	28042 Institucions de Dret Comunitari	28038 D. Administratiu I (Anual)	28038 D. Administratiu I (Anual)
12.00					
13.00					
14.00	<i>OPTATIVES</i>	<i>OPTATIVES</i>			
15.00					
	dilluns	dimarts	dimecres	dijous	divendres

SEGON CURS - PRIMER SEMESTRE GRUPS 51 - 52

15.30					28040* Dret Penal II (Anual)
16.30	28039 Dret Civil II (Anual)	28041 D. Constitucional II	20054 D. Internacional Públic	28038 D. Administratiu I (Anual)	28038 D. Administratiu I (Anual)
17.30		28039 Dret Civil II (Anual)	28041 D. Constitucional II	20054 D. Internacional Públic	
18.30	28041 D. Constitucional II				20054 D. Internacional Públic
19.30		20037 Intr. al Dret Processal	20037 Intr. al Dret Processal	28040* Dret Penal II (Anual)	
20.30					
21.30					
	dilluns	dimarts	dimecres	dijous	divendres

* No hi ha grup 52

SEGON CURS - SEGON SEMESTRE GRUPS 51 - 52

15.30					28040* Dret Penal II (Anual)
16.30	28039 Dret Civil II (Anual)	20060 Història del Dret Espanyol	28042 Institucions de Dret Comunitari	28038 D. Administratiu I (Anual)	28038 D. Administratiu I (Anual)
17.30		28039 Dret Civil II (Anual)		28042 Institucions de Dret Comunitari	
18.30	20060 Història del Dret Espanyol		OPTATIVES	28040* Dret Penal II (Anual)	28042 Institucions de Dret Comunitari
19.30					
20.30	OPTATIVES	OPTATIVES			
21.30					
	dilluns	dimarts	dimecres	dijous	divendres

* No hi ha grup 52

OPTATIVES PRIMER CICLE

Codi	Assignatura	Primer Semestre		Segon Semestre	
		Grup	Horari	Grup	Horari
28063	Dret Romà: Casos Pràctics			11	dv 11.00 a 14.00
20045	Finances Públiques			61	dl i dt 19.30 a 21.00
20046	Introducció a la Ciència Política			11 12 61	dl i dt 13.00 a 14.30 dl i dt 13.00 a 14.30 dl i dt 19.30 a 21.00
20048	Sistemes Jurídics Contemporanis	51	dc 17.00 a 18.00 i dj 17.00 a 19.00	11 12	dl i dt 13.00 a 14.30 dl i dt 13.00 a 14.30
20047	Teoria de l'Estat			61	dl 19.30 a 21.00 i dv 17.30 a 19.00
20061	Metodologia Jurídica i Teoria de la Interpretació			11	dc 11.00 a 14.00
20062	Criminologia	1	dc 13.00 a 14.30 i dj 12.30 - 14.00	61	dt 19.30 - 21.00 i dc 18.30 - 20.00
20063	Organitzacions Internacionals	51	dl i dc 17.00 a 18.30	11	dl i dc 13.00 a 14.30
28062	Dret Electoral			11	dc 11.00 a 14.00

TERCER CURS - PRIMER SEMESTRE GRUPS 01 - 03

9.00					
10.00	28050 D. Civil III	28047 D. Mercantil I (Anual)	28048 D. Treball i Seg. Soc. (Anual)	28047 D. Mercantil I (Anual)	28049 D. Administratiu II
11.00	28048 D. Treball i Seg. Soc. (Anual)				
12.00		28050 D. Civil III	<i>OPTATIVES</i>	28049 D. Administratiu II	28046 D. Financer i Trib. I (Anual)
13.00	<i>OPTATIVES</i>				
14.00		<i>OPTATIVES</i>		28046 D. Financer i Trib. I (Anual)	
15.00					
	dilluns	dimarts	dimecres	dijous	divendres

TERCER CURS - SEGON SEMESTRE GRUPS 01 - 03

9.00					
10.00	<i>OPTATIVES</i>	28047 D. Mercantil I (Anual)	28048 D. Treball i Seg. Soc. (Anual)	28047 D. Mercantil I (Anual)	<i>OPTATIVES</i>
11.00					
12.00	28048 D. Treball i Seg. Soc. (Anual)	20083 D. Processal I	20083 D. Processal I	<i>OPTATIVES</i>	28046 D. Financer i Trib. I (Anual)
13.00	<i>OPTATIVES</i>	<i>OPTATIVES</i>	<i>OPTATIVES</i>		
14.00				28046 D. Financer i Trib. I (Anual)	
15.00					
	dilluns	dimarts	dimecres	dijous	divendres

TERCER CURS - PRIMER SEMESTRE GRUP 02					
9.00	28048 D. Treball i Seg. Soc. (Anual)	28050 D. Civil III	<i>OPTATIVES</i>	28049 D. Administratiu II	28046 D. Financer i Trib. I (Anual)
10.00					
11.00	28050 D. Civil III			28046 D. Financer i Trib. I (Anual)	
12.00	<i>OPTATIVES</i>	28047 D. Mercantil I (Anual)	28048 D. Treball i Seg. Soc. (Anual)		28049 D. Administratiu II
13.00		<i>OPTATIVES</i>		28047 D. Mercantil I (Anual)	<i>OPTATIVES</i>
14.00					
15.00					
	dilluns	dimarts	dimecres	dijous	divendres

TERCER CURS - SEGON SEMESTRE GRUP 02					
9.00	28048 D. Treball i Seg. Soc. (Anual)	20083 D. Processal I	20083 D. Processal I	<i>OPTATIVES</i>	28046 D. Financer i Trib. I (Anual)
10.00					
11.00	<i>OPTATIVES</i>			28046 D. Financer i Trib. I (Anual)	<i>OPTATIVES</i>
12.00		28047 D. Mercantil I (Anual)	28048 D. Treball i Seg. Soc. (Anual)		
13.00	<i>OPTATIVES</i>	<i>OPTATIVES</i>	<i>OPTATIVES</i>	28047 D. Mercantil I (Anual)	
14.00					
15.00					
	dilluns	dimarts	dimecres	dijous	divendres

TERCER CURS - PRIMER SEMESTRE GRUPS 51 - 52

15.30					
16.30	28050 D. Civil III	28047 D. Mercantil I (Anual)	28048* D. Treball i Seg. Soc. (Anual)	28049 D. Administratiu II	28049 D. Administratiu II
17.30	28048* D. Treball i Seg. Soc. (Anual)				
18.30		28050 D. Civil III		28047 D. Mercantil I (Anual)	28046 D. Financer i Trib. I (Anual)
19.30	<i>OPTATIVES</i>		<i>OPTATIVES</i>		
20.30		<i>OPTATIVES</i>		<i>OPTATIVES</i>	
21.30					
	dilluns	dimarts	dimecres	dijous	divendres

* Grups 51, 52 i 53

TERCER CURS - SEGON SEMESTRE GRUPS 51 - 52

15.30					
16.30	<i>OPTATIVES</i>	28047 D. Mercantil I (Anual)	28048* D. Treball i Seg. Soc. (Anual)	28047 D. Mercantil I (Anual)	<i>OPTATIVES</i>
17.30		<i>OPTATIVES</i>	<i>OPTATIVES</i>		
18.30	28048* D. Treball i Seg. Soc. (Anual)				28046 D. Financer i Trib. I (Anual)
19.30	<i>OPTATIVES</i>	20083 D. Processal I	20083 D. Processal I	<i>OPTATIVES</i>	
20.30					
21.30					
	dilluns	dimarts	dimecres	dijous	divendres

* Grups 51, 52 i 53

QUART CURS - PRIMER SEMESTRE GRUPS 01 i 03					
9.00	20089 D. Internacional Privat	28054 D. Mercantil II	<i>OPTATIVES</i>	28054 D. Mercantil II	29053 D. Financer i Trib. II (Anual)
10.00	20103 D. Privat Catalunya	20089 D. Internacional Privat	20089 D. Internacional Privat	29053 D. Financer i Trib. II (Anual)	20103 D. Privat Catalunya
11.00					
12.00	<i>OPTATIVES</i>	<i>OPTATIVES</i>	28052 D. Processal II (Anual)	28052 D. Processal II (Anual)	<i>OPTATIVES</i>
13.00					
14.00	dilluns	dimarts	dimecres	dijous	divendres

QUART CURS - SEGON SEMESTRE GRUPS 01 i 03					
9.00	28057 Practicum II (Grup 01)	28057 Practicum II (Grup 01)	28057 Practicum II (Grup 01)	20104 Institucions Politiques de Catalunya	29053 D. Financer i Trib. II (Anual)
10.00		20104 Institucions Politiques de Catalunya	28058 D. Eclesiàstic de l'Estat (Grup 01)	28053 D. Financer i Trib. II (Anual)	20090 Filosofia del Dret
11.00	<i>OPTATIVES</i>	28058 D. Eclesiàstic de l'Estat (Grup 01)	28052 D. Processal II (Anual)	20090 Filosofia del Dret	
12.00					
13.00	<i>OPTATIVES</i>	28052 D. Processal II (Anual)	28052 D. Processal II (Anual)	28052 D. Processal II (Anual)	<i>OPTATIVES</i>
14.00					
	dilluns	dimarts	dimecres	dijous	divendres

QUART CURS - PRIMER SEMESTRE GRUP 02

9.00			20103 D. Privat Catalunya	20089 D. Internacional Privat	20103 D. Privat Catalunya	28053 D. Financer i Trib. II (Anual)	OPTATIVES
10.00							
11.00			20089 D. Internacional Privat	OPTATIVES	28054 D. Mercantil II	28052 D. Processal II (Anual)	28053 D. Financer i Trib. II (Anual)
12.00							
13.00	OPTATIVES		28052 D. Processal II (Anual)	20089 D. Internacional Privat	28054 D. Mercantil II		OPTATIVES
14.00							
	dilluns	dimarts	dimecres	dijous	divendres		

QUART CURS - SEGON SEMESTRE GRUP 02

9.00				28053 D. Financer i Trib. II (Anual)	20090 Filosofia del Dret
10.00			28057 Practicum II	28057 Practicum II	
11.00	28057 Practicum II				
12.00		28058 D. Eclesiàstic de l'Estat	20104 Institucions Polítiques de Catalunya	28052 D. Processal II (Anual)	28053 D. Financer i Trib. II (Anual)
13.00	OPTATIVES	28052 D. Processal II (Anual)	28058 D. Eclesiàstic de l'Estat	20104 Institucions Polítiques de Catalunya	
14.00					OPTATIVES
	dilluns	dimarts	dimecres	dijous	divendres

QUART CURS - PRIMER SEMESTRE GRUPS 51 - 52					
15.30					
16.30	20103 D. Privat Catalunya	28054 D. Mercantil II	OPTATIVES	28054 D. Mercantil II	28053 D. Financer i Trib. II (Anual)
17.30	20089 D. Internacional Privat	20089 D. Internacional Privat	28053 D. Financer i Trib. II (Anual)	20103 D. Privat Catalunya	20089 D. Internacional Privat
18.30					
19.30	OPTATIVES	OPTATIVES	28052 D. Processal II (Anual)	28052 D. Processal II (Anual)	OPTATIVES
20.30	dilluns	dimarts	dimecres	dijous	divendres

QUART CURS - SEGON SEMESTRE GRUPS 51 - 52					
15.30					
16.30	OPTATIVES	28057 Practicum II*	28053 D. Financer i Trib. II (Anual)	28057 Practicum II*	28053 D. Financer i Trib. II (Anual)
17.30			20090 Filosofia del Dret		
18.30	28057 Practicum II*	28058 D. Eclesiàstic de l'Estat*	20104 Institucions Polítiques de Catalunya	20104 Institucions Polítiques de Catalunya	20090 Filosofia del Dret
19.30			28052 D. Processal II (Anual)	28052 D. Processal II (Anual)	OPTATIVES
20.30	dilluns	dimarts	dimecres	dijous	divendres

* No hi ha grup 52.

OPTATIVES SEGON CICLE

Codi	Assignatura	Primer Semestre		Segon Semestre	
		Grup	Horari	Grup	Horari
20073	Dret Local	51	dl 18.30 a 20.30 i dt 19.30 a 20.30	11	dl 11.00 a 13.00 i dt 13.00 a 14.00
20074	Dret Urbanístic	1	dc 11.00 a 14.00	11 61	dc 13.00 a 14.00 i dv 9.00 a 11.00 dl 19.30 a 20.30 i dj 17.30 a 19.30
20075	Dret del Medi Ambient	51	dc 15.30 a 17.30 i dj 17.30 a 18.30	11 12 61	dc 13.00 a 14.00 i dv 11.00 a 13.00 dc 13.00 a 14.00 i dv 11.00 a 13.00 dc 17.30 a 18.30 i dv 15.30 a 17.30
28088	Les noves intervencions de l'administració	1	dc 09.00 a 11.00 i dv 13.00 a 14.00	61	dl 15.30 a 17.30 i dt 17.30 a 18.30
28091	Propietat immobiliària i propietat intel·lectual	1	dc 11.00 a 14.00		
20078	Dret de Danys	1 51	dc 09.00 a 11.00 i dv 13.00 a 14.00 dc 15.30 a 17.30 i dj 17.30 a 18.30	11 61	dl 11.00 a 14.00 dj 17.30 a 20.30
20079	Dret registral	51	dc 17.30 a 20.30	11	dl 13.00 a 14.00 i dj 09.00 a 11.00
28070	Contractes d'activitat i col·laboració	1	dc 11.00 a 14.00	11	dl 11.00 a 14.00
20097	Dret Marítim	51	dl 15.30 a 17.30 i dt 19.30 a 20.30	11	dl 11.00 a 13.00 i dt 13.00 a 14.00
20098	Dret de l'Assegurança	1	dl 12.00 a 14.00 i dt 11.00 a 12.00	11 61	dl 13.00 a 14.00 i dj 09.00 a 11.00 dl 19.30 a 20.30 i dj 17.30 a 19.30
28073	Dret del Mercat i de la competència	1	dl 12.00 a 14.00 i dt 11.00 a 12.00	61	dl 15.30 a 17.30 i dv 19.30 a 20.30
20070	Història de la cultura jurídica moderna	1	dc 09.00 a 10.00 i dv 09.00 a 11.00	61	dl 19.30 a 20.30 i dj 17.30 a 19.30
20071	Economia contemporània i institucions econòmiques	1	dl 12.00 a 13.00 i dt 11.00 a 13.00		
20072	Dret comunitari de la lliure circulació	1 51	dl 12.00 a 14.00 i dt 11.00 a 12.00 dl 18.30 a 20.30 i dt 19.30 a 20.30		

Codi	Assignatura	Primer Semestre		Segon Semestre	
		Grup	Horari	Grup	Horari
20076	Dret públic econòmic	1	dc 11.00 a 14.00	61	dj 17.30 a 20.30
20092	Execució processal	1	dl 12.00 a 14.00 i dt 11.00 a 12.00	11 61	dl 11.00 a 13.00 i dt 13.00 a 14.00 dl 15.30 a 17.30 i dt 17.30 a 18.30
20093	Introducció a la comptabilitat general	51	dc 17.30 a 20.30		
20094	Dret de la protecció social	1	dl 12.00 a 14.00 i dt 11.00 a 12.00	61	dl 15.30 a 17.30 i dt 17.30 a 18.30
21320	Dret penal econòmic	51	dl 18.30 a 20.30 i dt 19.30 a 20.30	11	dl 09.00 a 11.00 i dt 13.00 a 14.00
21321	Drets fonamentals	1	dc 09.00 a 10.00 i dv 09.00 a 11.00	51 11	dc 15.30 a 17.30 i dj 17.30 a 18.30 dl 12.00 a 14.00 i dv 13.00 a 14.00
28089	Practicum (dictàmens)	51	dc 17.30 a 20.30	11	dl 13.00 a 14.00 i dj 11.00 a 13.00
28090	Procediments tributaris	1	dc 09.00 a 10.00 i dv 12.00 a 14.00		

Dret**Primera convocatòria del primer semestre**

	Dilluns 30/01/06	Dimarts 31/01/06	Dimecres 01/02/06	Dijous 02/02/06	Divendres 03/02/06
1				28036 Pràcticum I	
2			20037 Introducció al Dret Processal		
3		28050 Dret Civil III			
4	20103 Dret Privat de Catalunya				20089 Dret Internacional Privat
Optatives 1r cicle	20062 Criminologia				
Optatives 2n cicle		28073 Dret del Mercat i de la competència	20092 Execució Processal	20072 Dret Comunitari de la Lliure Circulació	20076 Dret Públic Econòmic

	Dilluns 06/02/06	Dimarts 07/02/06	Dimecres 08/02/06	Dijous 09/02/06	Divendres 10/02/06
1			20053 Dret Romà		
2		20054 Dret Internacional Públic			
3	28089 Dret Administratiu II				
4				28054 Dret Mercantil II	
Optatives 1r cicle					20063 Organitzacions Internacionals
Optatives 2n cicle	20073 Dret Local 20074 Dret Urbanístic	20094 Dret de la Protecció Social 21321 Drets Fonamentals	20070 H ^a de la cultura jurídica moderna 20071 Econ. contemporània i Instit. Econòmiques	20097 Dret Marítim 20098 Dret de l'Asseguranya	28089 Pràcticum (dictàmens) 20093 Int. Comptabilitat General

Primera convocatòria del primer semestre (continuació)

	Dilluns 13/02/06	Dimarts 14/02/06	Dimecres 15/02/06	Dijous 16/02/06	Divendres 17/02/06
1					
2	28041 Dret Constitucional II				
3					
4					
Optatives 1r cicle			20048 Sistemes Jurídics Contemporanis		
Optatives 2n cicle	28070 Contractes d'activitat i Col·laboració 28091 Propietat immobiliària Propietat intel·lectual	20078 Dret de Danys 20079 Dret Registral		21320 Dret Penal Econòmic 28090 Procediments Tributaris	20075 Dret del Medi Ambient 28088 Les noves intervencions de l'administració

Dret

Primera convocatòria del segon semestre

Dilluns 12/06/06		Dimarts 13/06/06		Dimecres 14/06/06		Dijous 15/06/06		Divendres 16/06/06	
1				28249 Teoria del dret					
2	28042 Institucions del Dret Comunitari				20060 Història del dret Espanyol				
3		20083 Dret Processal I						28048 Dret del treball i de la Seguretat Social	
4		28052 Dret Processal II						20090 Filosofia del dret	
Optatius 1r cicle	20063 Organitzacions Internacionals			20061 Metodologia Jurídica i 1ª de la Interpretació	20046 Introducció a la Ciència Política			20045 Finances Públiques	
Optatius 2n cicle	20093 Introducció a la Comptabilitat General	20092 Execució Processal		20076 Dret Públic Econòmic	20070 Hª de la Cultura Jurídica Moderna			20094 Dret de la Protecció Social	
				28088 Les noves intervencions de l'Administració					
Dilluns 19/06/06		Dimarts 20/06/06		Dimecres 21/06/06		Dijous 22/06/06		Divendres 23/06/06	
1	28031 Dret Civil I							28032 Dret Constitucional I	
2	28039 Dret Civil II							28038 Dret Administratiu I	
3									
4									
Optatius 1r cicle									
Optatius 2n cicle	20078 Dret de Danyys 20079 Dret Registral							20104 Institucions Polítiques de Catalunya	
								20047 Teoria de l'Estat	
								20073 Dret Local 20074 Dret Urbanístic	
		SELECTIVITAT		SELECTIVITAT		SELECTIVITAT		SELECTIVITAT	

Primera convocatòria del segon semestre (continuació)

	Dilluns 26/06/06	Dimarts 27/06/06	Dimecres 28/06/06	Dijous 29/06/06	Divendres 30/06/06
1		28033 Dret Penal I			28073 Economia Política i Hisenda Pública
2		28033 Dret Penal II			
3	28046 D.Financer i Tributari I				28047 Dret Mercantil I
4	28053 D.Financer i Tributari II	28057 Practicum II		28058 Dret Eclesiàstic de l'Estat	
Optatives 1r cicle	28062 Dret Electoral	20062 Criminologia	28063 Dret Romà: Casos Pràctics		20048 Sistemes Jurídics Contemporanis
Optatives 2n cicle	20075 Dret del Medi Ambient 21321 Drets Fonamentals	21320 Dret Penal Econòmic	28073 Dret del Mercat i de la Competència 28070 Contractes d'activitat i Col·laboració	20097 Dret Marítim 20098 Dret de l'Asseguranga	28089 Pràcticum (Dictàmens)

Dret**Segona convocatòria del primer semestre**

	Dilluns 03/07/06	Dimarts 04/07/06	Dimecres 05/07/06	Dijous 06/07/06	Divendres 07/07/06
1			28039 Pràcticum I		
2	20037 Introducció al Dret Processal				20054 Dret Internacional Públic
3				28049 Dret Administratiu II	
4		20089 Dret Internacional Privat			20063 Organitzacions Internacionals
Optatives 1r cicle	20048 Sistemes Jurídics Contemporanis				20070 Hª de la Cultura Jurídica Moderna
Optatives 2n cicle	28090 Procediments Tributaris i Institucions Econòmiques	20092 Execució Processal 20075 Dret del Medi Ambient	20076 Dret Públic Econòmic 28088 Les Noves Intervencions de l'Administració	20074 Dret Urbanístic 20073 Dret Local	20072 Dret Comunitari de la Lliure Circulació

Segona convocatòria del primer semestre (continuació)

	Dilluns 10/07/06	Dimarts 11/07/06	Dimecres 12/07/06	Dijous 13/07/06	Divendres 14/07/06
1	20053 Dret Romà				
2		28041 Dret Constitucional II			
3				28050 Dret Civil III	
4	28054 Dret Mercantil II			20103 Dret Privat de Catalunya	
Optatives 1r cicle			20062 Criminologia		
Optatives 2n cicle	20097 Dret Marítim 28073 Dret del Mercat i de la Competència	20098 Dret de l'Assegurança 21321 Drets Fonamentals	21320 Dret Penal Econòmic 28091 Propietat Immobiliària i Propietat Intel·lectual	20078 Dret de Danyos 28070 Contractes d'activitat i Col·laboració	20079 Dret Registral 20094 Dret de la Protecció Social 20093 Introducció a la Complabilitat General 28089 Pràcticum (Diclàmens)

Dret**Segona convocatòria del segon semestre**

	Dilluns	Dimarts	Dimecres	Dijous	Divendres 01/09/06
1					28032 Dret Constitucional I
2					20060 Història del Dret Espanyol
3					20083 Dret Processal I
4					28052 Dret Processal II
Optatives 1r cicle					20047 Teoria de l'Estat
Optatives 2n cicle					20076 Dret Públic Econòmic 28070 Contractes d'activitat i col·laboració 28088 Les noves intervencions de l'Administració

Segona convocatòria del segon semestre (continuació)

	Dilluns 04/09/06	Dimarts 05/09/06	Dimecres 06/09/06	Dijous 07/09/06	Divendres 08/09/06
1	28249 Teoria del Dret		28031 Dret Civil I		28037 Economia Política i Hisenda Pública
2	28042 Institucions de Dret Comunitari		28039 Dret Civil II		28038 Dret Administratiu I
3		28048 Dret del Treball i de la Seguretat Social		28047 Dret Mercantil I	
4	20090 Filosofia del Dret		20104 Institucions Politiques de Catalunya	28057 Pràcticum II	28058 Dret Eclesiàstic de l'Estat
Optatives 1r cicle	20048 Sistemes jurídic contemporanis 20045 Finances Públiques	20061 Metodologia Jurídica Teoria de la Interpretació	20062 Criminologia	20046 Introducció a la Ciència Política	28062 Dret Electoral 28063 Dret Romà: Casos Pràctics
Optatives 2n cicle	20070 Hª Cultura Jurídica Moderna 28073 Dret del Mercat i de la Competència	20093 Introducció a la comptabilitat General 28089 Pràcticum (Dictàmens) 20094 Dret de la Protecció Social	20078 Dret de Danys 20079 Dret Registral 20098 Dret de l'Assegurança	20073 Dret Local 20074 Dret Urbanístic 20097 Dret Marítim	20075 Dret del Medi Ambient 20092 Execució Processal

Segona convocatòria del segon semestre

	Dilluns 11/09/06	Dimarts 12/09/06	Dimecres	Dijous	Divendres
1		28033 Dret Penal I			
2		28040 Dret Penal II			
3		28046 Dret Financer i Tributari I			
4		28053 Dret Financer i Tributari II			
Optatives 1r cicle		20063 Organitzacions Internacionals			
Optatives 2n cicle		21320 Dret Penal Econòmic 21321 Drets Fonamentals			

3.1.2. Breu descripció de les assignatures

20053 Dret Romà

El dret en Roma i la seva recepció en Europa.

28036 *Practicum I*

Introducció a la pràctica integrada del dret.

28031 Dret Civil I

El dret privat: dret de la persona. Dret patrimonial. Propietat i drets reals. Dret immobiliari i registral. Obligacions i contractes. Responsabilitat extracontractual.

28032 Dret Constitucional I

La Constitució i els principis constitucionals. L'ordenament jurídic: Sistema de fonts del dret. Organització constitucional de l'Estat. El Tribunal Constitucional.

28033 Dret Penal I

L'ordenament penal: teoria del delictes i de la pena. La responsabilitat criminal.

28249 Teoria del Dret

El dret com a forma d'organització i com a sistema normatiu. La Ciència del dret. Teoria del dret: la norma i el sistema jurídic. Interpretació i aplicació del dret. Conceptes jurídics fonamentals. Els problemes del dret just i l'eficàcia del dret. El naixement del dret modern; el iusnaturalisme racionalista. L'escola històrica del dret. El positivisme jurídic i la reacció antiformalista. El realisme jurídic.

28037 Economia Política i Hisenda Pública

Funcionament dels mercats. Política econòmica. Teoria econòmica dels ingressos i despeses públiques. Economia de la empresa i comptabilitat. Anàlisi econòmica del dret.

20045 Finances Públiques

El paper del sector públic. Teoria econòmica dels ingressos. Teoria econòmica de la despesa. Pressupost i política fiscal. Pressupost i polítiques redistributives. Federalisme fiscal.

20046 Introducció a la Ciència Política

El procés democràtic: subjectes i procediments.

20047 Teoria de l'Estat

Formació i evolució de l'estat contemporani des del punt de vista de la teoria juridicopolítica.

20048 Sistemes Jurídics Contemporanis (Dret Comparat)

Les cultures jurídiques continental i anglogermànica: origen històric, fonts, educació jurídica, professions legals i materials.

28063 Dret Romà: Casos Pràctics

Anàlisi d'institucions bàsiques del dret privat romà que plantegen problemes dogmàtics en la pràctica jurídica.

28041 Dret Constitucional II

Drets i llibertats: contingut i garanties.

28042 Institucions de Dret Comunitari

L'Ordenament Comunitari. Relacions amb els ordenaments dels estats membres. Estructura, òrgans i poders de les comunitats. Garantia judicial dels drets. Estudi de casos.

20037 Introducció al Dret Processal

Funció jurisdiccional. Organització judicial. El procés i els seus principis rectors.

28038 Dret Administratiu I

L'Ordenament administratiu. Estructura i règim bàsic de les Administracions Públiques. Posició de l'administrat i la seva tutela jurisdiccional.

28039 Dret Civil II

Els Contractes: estudi dels diversos tipus contractuals. Responsabilitat civil extracontractual. La propietat. La posesió. Els drets Reals. Dret immobiliari registral.

28040 Dret Penal II

Examen dels diversos delictes.

20054 Dret Internacional Públic

La Comunitat Internacional i el estatut jurídic dels subjectes. Creació i aplicació de les normes internacionals. Les competències. Responsabilitat internacional. Pràctiques.

20060 Història del Dret Espanyol

Estructures bàsiques i evolució del dret espanyol.

28049 Dret Administratiu II

Consideracions dels medis, béns i actuació de les Administracions Públiques amb especial referència als diversos sectors de la intervenció administrativa.

28050 Dret Civil III

Dret de família i successions.

28046 Dret Financer i Tributari I

La financiació pública. Dret presupuestari. Dret Tributari. Dret de les despeses públiques.

28047 Dret Mercantil I

L'estudi de l'empresari. Concepte i fonts del dret mercantil. L'empresari individual. Propietat industrial. Dret de la competència. Dret de societats. Societats personalistes. S.A.; S.R.L.

28048 Dret del Treball i de la Seguretat Social

Les relacions laborals. El contracte de treball. Els convenis col·lectius. Dret sindical. Conflictes col·lectius. La jurisdicció laboral. Dret de la Seguretat Social.

20083 Dret processal I

El procés Civil. Processos ordinaris i especials. La jurisdicció voluntària. L'arbitratge privat. Judicis concursals.

20089 Dret Internacional Privat

Tècniques de reglamentació i normes. Competència judicial i dret aplicable a les relacions privades internacionals. Eficàcia extraterritorial dels actes i decisions estrangeres.

28054 Dret Mercantil II

Teoria general de les obligacions mercantils. Contractació mercantil. Títols valors. Dret Concursal. Estudi de casos.

28053 Dret Financer i Tributari II

Dret tributari: Part especial. Sistema tributari estatal. Sistema tributari local. Sistema tributari de les Comunitats Autònomes: especial referència als tributs de la Generalitat de Catalunya. Estudi de casos.

20103 Dret Privat de Catalunya

Fonts. Interpretació. Dret patrimonial. Dret de família: règims econòmics. Sistema sucesori català. Lleis de dret privat del parlament de Catalunya. Règims jurídics.

28052 Dret processal II

El procés civil (*continuació*). El procés penal. Especialitats del procés laboral i del procés administratiu. Processos davant el Tribunal Constitucional. Processos davant els Tribunals Internacionals.

28057 Practicum II

Introducció a la pràctica integrada del Dret.

28058 Dret Eclesiàstic de l'Estat

La tutela de la llibertat religiosa en el dret espanyol i comparat. Reflexes jurídics. Règim jurídic de les relacions entre l'estat i les esglésies i confessions religioses.

20090 Filosofia del Dret

El fenomen jurídic. Ontologia i axiologia jurídica. Problemes filosòfics bàsics del dret.

20104 Institucions Polítiques de Catalunya

Les institucions polítiques de Catalunya: òrgans i competències segons l'Estatut d'Autonomia.

20061 Metodologia Jurídica i Teoria de la Interpretació

La dogmàtica jurídica com a disciplina interpretativa. Noció d'interpretació. Arguments jurídics interpretatius. Aplicació del dret i interpretació.

20062 Criminologia

Teories criminològiques. Anàlisi del funcionament del sistema penal. Problemes criminològics específics.

20063 Organitzacions Internacionals

Teoria de les organitzacions internacionals. Les Nacions Unides. Organitzacions internacionals econòmiques. El regionalisme internacional.

28062 Dret Electoral

Implicacions jurídiques de la representació política i la democràcia. El dret de sufragi i el cos electoral. L'organització i el procediment electoral. El control i la financiació de les eleccions.

28088 Les noves Intervencions de l'Administració

Processos de liberalització i privatització o el nou parer que assumeix l'administració. Dret administratiu de la supervisió. Activitats administratives que prenen importància. Inspeccions, acreditacions, el control de les certificacions.

28091 Propietat Immobiliària i Propietat Intel·lectual

Propietat urbana: arrendaments urbans. Propietat horitzontal. Urbanitzacions privades. Aprofitament per torns de béns immobles. Propietat rústica i forestal. Arrendaments rústics. Propietat intel·lectual: Règim jurídic. Drets d'autor. Els drets afins o connexos de la propietat intel·lectual. Protecció de la propietat intel·lectual.

28070 Contractes d'Activitat i Col·laboració

Contractes de servei. Contractes d'activitat. Contractes d'obra. Contractes de gestió. Contractes d'explotació de drets d'autor. Contractes associatius i de resolució de conflictes. Contractes de financiació i de garantia.

28073 Dret de Mercat i Competència

Dret de defensa de competència: Dret comunitari i dret intern. Dret de la competència deslleial. Publicitat comercial i competència. Propietat industrial: Signes distintius (marques) i invencions industrials (patents).

28089 *Practicum* (Dictàmens)

Plantejament pràctic de l'elaboració de dictàmens.

28090 Procediments Tributaris

Processos de liberalització i privatització i el nou paper que assumeix l'administració. Dret administratiu de la supervisió. Activitats administratives que prenen importància: Inspeccions, accentuacions, el control de les certificacions.

20070 Història de la Cultura Jurídica Moderna

La cultura jurídica *del ius commune*.

20071 Economia Contemporània i Institucions Econòmiques

Independència mundial. Relacions internacionals i organismes per a la cooperació. Integració europea. Economia espanyola. Sistema financer. Institucions de polítiques redistributives.

20072 Dret Comunitari de la Lliure Circulació

Les quatre llibertats comunitàries. Política de competència comunitària.

20073 Dret Local

El règim local a Catalunya. El municipi. La província i altres entitats locals. Béns, activitats, serveis i contractació local. Personal al servei de les administracions públiques. Hisendes locals.

20074 Dret Urbanístic

Definició del règim jurídic de la propietat del sòl. La funció planificadora. Gestió urbanística. Intervenció sobre activitats i usos del sòl. Disciplina urbanística.

20075 Dret del Medi Ambient

Introducció: instruments jurídics administratius per a la protecció del medi ambient. Distribució competencial. Dret ambiental sectorial. Patrimoni historicoartístic.

20076 Dret Públic Econòmic

Regulació econòmica: règim general; distribució de competències; intervenció de l'Administració pública en els diferents sectors econòmics.

20078 Dret de Danys

Sistema de responsabilitat. Responsabilitat dels professionals. Responsabilitat en el dret de consum. Sistemes especials de responsabilitat objectiva. Contracte d'assegurança i responsabilitat.

20079 Dret Registral

Tipus de registre. Registre civil. Registre de la propietat. Registre de la propietat intel·lectual. Registres especials.

20092 Execució Processal

Execució processal civil i penal.

20093 Introducció a la Comptabilitat General

Nocions bàsiques de comptabilitat.

20094 Dret de la Protecció Social

Evolució històrica. Plantejament constitucional. Àmbit subjectiu. Finançament i gestió. Acció protectora. Règims i sistemes especials.

20097 Dret Marítim

Concepte, origen i evolució. Autonomia i fonts de coneixements. L'empresa de navegació. El vaixell. Contractes d'exploació. Accidents marítims i assegurança.

20098 Dret de l'Assegurança

Ordenació de l'assegurança privada. Principis generals de l'assegurança: el contracte. Tipologia de l'assegurança. Assegurança de danys, de patrimoni i de persones. Reassegurança.

21320 Dret Penal Econòmic

Anàlisi de delictes socioeconòmics i dels mitjans de política criminal.

21321 Drets Fonamentals

Regulació i protecció dels drets fonamentals en el marc constitucional espanyol (en l'àmbit intern i internacional).

Quadre d'adaptacions. Llicenciatura de Dret - Pla d'estudis de 2001

Assignatures anuals

Pla de 2001		Pla de 1992	
28031	Dret Civil I	20034	Dret Civil I
		20040	Dret Civil II
28032	Dret Constitucional I	20035	Dret Constitucional I
		20041	Dret Constitucional II
28033	Dret Penal I	20043	Dret Penal I
		20051	Dret Penal II
28249	Teoria del Dret	20036	Teoria del Dret
		20042	Pensament Jurídic Contemporani
28038	Dret Administratiu I	20052	Dret Administratiu I
		20059	Dret Administratiu II
28039	Dret Civil II	20050	Dret Civil III
		20057	Dret Civil IV
28040	Dret Penal II	20058	Dret Penal III
28046	Dret Financer i Tributari I	20066	Dret Financer i Tributari I
		20080	Dret Financer i Tributari II
28047	Dret Mercantil I	20067	Dret Mercantil I
		20081	Dret Mercantil II
28048	Dret del Treball i Seg. Social	20068	Dret del Treball I
		20082	Dret del Treball II
28052	Dret Processal II	20087	Dret Processal II
		20100	Dret Processal III
28053	Dret Financer i Tributari II	20088	Dret Financer i Tributari III
		20101	Dret Financer i Tributari IV

Assignatures semestrals

Pla de 2001		Pla de 1992	
28041	Dret Constitucional II	20049	Dret Constitucional III
28036	<i>Practicum I</i>	20056	Dret Constitucional IV
20053	Dret Romà	20039	<i>Practicum I</i>
20037	Introducció al Dret Processal	20055	<i>Practicum II</i>
28037	Economia Política i Hisenda Pública	20053	Dret Romà
28042	Institucions de Dret Comunitari	20037	Introducció al Dret Processal
20054	Dret Internacional Públic	20038	Introducció a l'Economia
20060	Història del Dret Espanyol	20044	Dret Comunitari General
28049	Dret Administratiu II	20054	Dret Internacional Públic
28050	Dret Civil III	20060	Història del Dret Espanyol
20083	Dret Processal I	20064	Dret Administratiu III
28054	Dret Mercantil II	20065	Dret Civil V
20089	Dret Internacional Privat	20083	Dret Processal I
20103	Dret Privat de Catalunya	20086	Dret Mercantil III
28058	Dret Eclesiàstic	20089	Dret Internacional Privat
20104	Institucions Polítiques de Catalunya	20103	Dret Privat de Catalunya
28057	<i>Practicum II</i>	20102	Dret Eclesiàstic
20090	Filosofia del Dret	20104	Institucions Polítiques de Catalunya
		20085	<i>Practicum IV</i>
		20091	<i>Practicum V</i>
		20090	Filosofia del Dret

Assignatures optatives

Pla de 2001		Pla de 1992	
20045	Finances Públiques	20045	Finances Públiques
20046	Introducció a la Ciència Política	20046	Introducció a la Ciència Política
20047	Teoria de l'Estat	20047	Teoria de l'Estat
20048	Sistemes Jurídics Contemporanis	20048	Sistemes Jurídics Contemporanis
20061	Metodologia Jurídica i T. Interpretació	20061	Metodologia Jurídica i Teoria Interpretació

Pla de 2001

20062	Criminologia
20063	Organitzacions Internacionals
28063	Dret Romà: Casos Pràctics
21321	Drets Fonamentals
20070	H. ^a de la Cultura Jurídica Moderna
20071	Economia Contemporània i Inst. Econ.
20072	Dret Comunitari de la Lliure Circulació
21320	Dret Penal Econòmic
20073	Dret Local
20074	Dret Urbanístic
20075	Dret del Medi Ambient
28091	Propietat Immobiliària i Prop. Intel·lectual
20078	Dret de Danys
20079	Dret Registral
20097	Dret Marítim
20098	Dret de l'Assegurança
20092	Execució Processal
20093	Intr. a la Comptabilitat General
20094	Dret de la Protecció Social
20076	Dret Públic Econòmic
	<i>Practicum III (Dictàmens)</i>

Pla de 1992

20062	Criminologia
20063	Organitzacions Internacionals
21298	Dret Romà: Estudi de Casos
21321	Drets Fonamentals
20070	H. ^a de la Cultura Jurídica Moderna
20071	Economia Contemporània i Inst. Econ.
20072	Dret Comunitari de la Lliure Circulació
21320	Dret Penal Econòmic
20073	Dret Local
20074	Dret Urbanístic
20075	Dret del Medi Ambient
20077	Règims Jurídics Dominicals
20078	Dret de Danys
20079	Dret Registral
20097	Dret Marítim
20098	Dret de l'Assegurança
20092	Execució Processal
20093	Intr. a la Comptabilitat General
20094	Dret de la Protecció Social
20076	Dret Públic Econòmic
20084	<i>Practicum III</i>

Quadre d'incompatibilitats

Llicenciatura de Dret – Pla d'estudis de 2001

Assignatura matriculada

20090	Filosofia del Dret
20104	Institucions Polítiques
28039	Dret Civil II

Assignatura superada

28249	Teoria del Dret
28041	Dret Constitucional II
28031	Dret Civil I

Assignatura matriculada	Assignatura superada
28050 Dret Civil III	28031 Dret Civil I
28041 Dret Constitucional II	28039 Dret Civil II
28040 Dret Penal II	28032 Dret Constitucional I
28049 Dret Administratiu II	28033 Dret Penal I
28053 Dret Financer i Tributari II	28038 Dret Administratiu I
28054 Dret Mercantil II	28046 Dret Financer i Tributari I
20083 Dret Processal I	28047 Dret Mercantil I
28052 Dret Processal II	20037 Introducció al Dret Processal
20103 Dret Privat de Catalunya	20083 Dret Processal I
28090 Procediments Tributaris	28050 Dret Civil III
20097 Dret Marítim	28046 Dret Financer i Tributari I
20098 Dret de l'Assegurança	28047 Dret Mercantil I
28073 Dret del Mercat i de la Competència	28047 Dret Mercantil I
20073 Dret Local	28038 Dret Administratiu I
20074 Dret Urbanístic	28038 Dret Administratiu I
20075 Dret del Medi Ambient	28038 Dret Administratiu I
28088 Les noves intervencions de l'Administració	28038 Dret Administratiu I
20061 Metodologia Jurídica i Teoria Interpretació	28249 Teoria del Dret
28091 Propietat Immobiliària i Prop. Intel·lectual	28031 Dret Civil I
20078 Dret de Danys	28039 Dret Civil II
20079 Dret Registral	28031 Dret Civil I
28070 Contractes d'Activitat i Col·laboració	28039 Dret Civil II
21321 Drets Fonamentals	28031 Dret Civil I
28062 Dret Electoral	28039 Dret Civil II
20092 Execució Processal	28031 Dret Civil I
21320 Dret Penal Econòmic	28039 Dret Civil II
	28041 Dret Constitucional II
	28032 Dret Constitucional I
	28083 Dret Processal I
	28040 Dret Penal I

3.1.3. Programa *Practicum* II

Requisit

1. Estar matriculat de l'assignatura *Practicum* II.

La realització de l'assignatura *Practicum* II a la Facultat de Dret

L'assignatura de *Practicum* II té com a objectiu el que l'estudiant de la Llicenciatura de Dret pugui contrastar els coneixements adquirits a la Facultat amb la pràctica professional. Per tal d'assolir aquest objectiu l'alumne té dues possibilitats, la realització de les pràctiques a les aules de la Facultat, pràctiques internes, o la realització a entitats, empreses o despatxos col·laboradors de la Facultat de Dret, pràctiques externes.

PRÀCTIQUES EXTERNES

1. Objectius

Completar i contrastar la formació teòrica amb pràctiques realitzades dins de l'entorn quotidià que acompanyarà la vida professional de l'estudiant de Dret.

2. On?

Es poden realitzar tant dins de l'àmbit públic o privat, entre d'altres hi són les següents entitats:

- Advocats de l'Estat
- Col·legis Oficials d'Advocats
- Col·legi Oficial de Procuradors
- Departaments de la Generalitat de Catalunya
- Despatxos Professionals
- Institut Nacional de la Seguretat Social
- Notaries
- Oficines Judicials
- ONG
- Parlament de Catalunya
- Registre de la Propietat
- Representació de la Comissió Europea a Barcelona
- Síndic de Greuges
- Sindicats
- Empreses i entitats vàries

3. Pràctiques a l'estranger

Amb aquest programa oferim als estudiants de la Llicenciatura de Dret la possibilitat de dur a terme les seves pràctiques a despatxos i institucions d'altres països. A aquest efectes tenim convenis amb

la Universitat de Puerto Rico i amb despatxos d'altres països americans i europeus. Per aquest casos és fonamental i indispensable el coneixement de la llengua del país a on es troba la institució on fer les pràctiques.

Les despeses de viatge i estada són a càrrec de l'estudiant qui, a més, ha de contractar una assegurança completa que cobreixi qualsevol incidència des del moment de l'inici del viatge fins al seu retorn.

4. Com fer-les?

Cal estar matriculat/da del *Practicum* II i a més fer una sol·licitud d'un plaça externa dins del període establert.

5. Període de realització de les pràctiques externes

Poden realitzar-se al llarg dels dos semestres, si bé la qualificació no serà oficial fins al mes de juny.

6. Calendari

1. Publicació de l'oferta i reunió informativa: 6 d'octubre a les 13.00 hores Sala d'Actes
2. Termini de presentació de les sol·licituds: Fins el 18 d'octubre
3. Publicació de l'assignació de places: 28 d'octubre
4. Confirmació, per part de l'estudiant, de l'acceptació de la plaça mitjançant la signatura del full de condicions: novembre 2005. Aquest tràmit és imprescindible a fi que l'estudiant pugui fer les pràctiques externes.

7. Coordinadors/es

Coordinador General Josep Maria de Dios i Marcer

Àmbits:	Administracions Locals	Judith Gifreu i Font
	Advocats de l'Estat	Montserrat Peretó García
	Direcció Provincial de la Tresoreria	
	de la Seguretat Social	Rafael Arenas García
	Institut Nacional de la Seguretat Social	Carolina Gala Durán
	Oficines Judicial i Procuradors	Cristina Riba Trepal
La resta d'entitats		Josep Maria de Dios Marcer

3.1.4. Llicenciatura de Ciències del Treball. Estudis de segon cycle. Pla d'Estudis de 2001

El total de crèdits per a obtenir la llicenciatura de Ciències del Treball és de 120 crèdits. D'aquests, el 10%, és a dir, 12 crèdits, seran de lliure elecció i d'aquests, com a mínim un terç, és a dir, 4 crèdits, hauran de ser assignatures matriculades (assignatures optatives no cursades, així com qualsevol assignatura d'altre centre de la UAB).

Curs	Troncals	Obligatoris	Optatius	Ll. Elecció	Total Curs
1	28,5	18,0	9,0	4,5	60,0
2	33,0	9,0	10,5	7,5	60,0
Total Llicenciatura					120,0

Complements de formació: Els alumnes hauran de cursar, de no haver-ho fet abans, els complements de formació detallats a continuació:

Complements de formació	Diplomats					
	Relac. Labor.	Treball Soc.	Gest. Adm. P.	CC. Empres.	Educ. Social	Turisme
Dret del Treball			9		9	
Economia de l'Empresa	4,5	4,5			4,5	
Intr. a l'Econ. Contempor.	4,5	4,5			4,5	
Ha. Inst. Juríd. Lab. i RR.LL.			4,5	4,5	4,5	4,5
Història Políticossocial			4,5	4,5	4,5	4,5
Psicologia del Treball I			4,5	4,5		4,5
Psicologia del Treball II			4,5	4,5		4,5
Seguretat i Salut Laboral I				4,5		4,5
Seguretat i Salut Laboral II				4,5		4,5

Complements de formació	Licenciats						
	Dret	Economia	Adm. Dir. Empresar.	Psicologia	Sociologia	CC. Polít. i de l'Adm.	Humanitats
Dret del Treball				9	9	9	9
Economia de l'Empresa				4,5			4,5
Intr. a l'Econ. Contempor.				4,5			4,5
Ha. Inst. Juríd. Lab. i RR.LL.	4,5	4,5	4,5	4,5			
Història Político-social	4,5	4,5	4,5	4,5			
Psicologia del Treball I	4,5	4,5	4,5		4,5	4,5	4,5
Psicologia del Treball II	4,5	4,5	4,5		4,5	4,5	4,5
Seguretat i Salut Laboral I	4,5	4,5	4,5	4,5			4,5
Seguretat i Salut Laboral II	4,5	4,5	4,5	4,5			4,5

Llicenciatura de Ciències del Treball

Complements de formació:

Codi	Assignatura	Crèdits	Teòrics	Pràctics
28243	Dret del Treball	9,0	9,0	
24754	Economia de l'empresa	4,5	3,0	1,5
24746	Introducció a l'econ. Contemp.	4,5	3,0	1,5
28244	Història político-social	4,5	4,5	
23126	Hª Instit. Jurídico-laborals	4,5	3,0	1,5
23097	Psicologia del Treball I	4,5	3,0	1,5
23110	Psicologia del Treball II	4,5	3,0	1,5
23107	Seguretat i Salut laboral I	4,5	3,0	1,5
23112	Seguretat i Salut laboral II	4,5	3,0	1,5

SEGON CICLE

PRIMER CURS

PRIMER SEMESTRE

28093	Polítiques Sociolaborals I	4,5	3,0	1,5
28094	Tª de les relacions laborals I	4,5	3,0	1,5
28095	Estructura Social	4,5	3,0	1,5
28096	Identitat social i treball	4,5	3,0	1,5

Optativa

ANUALS

28092	Direcció estratègica de l'empresa	9,0	6,0	3,0
-------	-----------------------------------	-----	-----	-----

SEGON SEMESTRE

28097	Economia del Treball I	6,0	4,5	1,5
28098	Tª de les relacions laborals II	4,5	3,0	1,5
28099	Funció i competències direct.	4,5	3,0	1,5
28100	Sist. judic. i extrajud. Soluc.			
	De conflictes laborals	4,5	3,0	1,5

Optativa

Codi	Assignatura	Crèdits	Teòrics	Pràctics
OPTATIVES				
28121	Hª social i juríd. Espanya contemp.	6,0	4,0	2,0
28125	Processos globalització: Mercat treball i relacions laborals	6,0	4,0	2,0
22319	Gestió dels recursos humans	4,5	2,25	2,25
21070	Sociologia de les organitzacions	6,0	4,5	1,5
21321	Drets fonamentals	4,5	2,0	2,5
20078	Dret de danys	4,5	2,0	2,5
28123	Noves tecnologies i dret treball	4,5	3,0	1,5
22314	Teoria de l'organització	4,5	2,25	2,25
21081	Treball domèstic i vida quotidiana	6,0	4,5	1,5
28116	Dret Penal del Treball	4,5	3,0	1,5
28246	Institucions Intr. en matèria laboral	4,5	3,0	1,5

SEGON CURS**PRIMER SEMESTRE**

28101	Auditoria sociolaboral I	4,5	3,0	1,5
28102	Economia del treball II	6,0	4,5	1,5
28103	Polítiques sociolaborals II	4,5	3,0	1,5
28104	Teoria i tècniques negoc. I	4,5	3,0	1,5

Optativa**SEGON SEMESTRE**

28105	Auditoria sociolaboral II	4,5	3,0	1,5
28107	Tª i tècniq. Negociació II	4,5	3,0	1,5
28108	Dret social comunitari	4,5	3,0	1,5
28109	Relacions laborals a Europa	4,5	3,0	1,5
28106	Polít. sociolaborals III	4,5	3,0	1,5

Optativa**Lliure Elecció****TOTAL A CURSAR**

Troncals	61,5
Obligatòries	27,0
Optatives	19,5
Lliure Elec.	12,0
TOTAL	120,0

Horaris

PRIMER CURS – PRIMER SEMESTRE GRUP 51

15.00					
16.00					
17.00	28094 Teoria de les Relacions Laborals I	28094 Teoria de les Relacions Laborals I	28092 Direcció estratègica de l'empresa	28092 Direcció estratègica de l'empresa	28093 Polítiques Sociolaborals I
18.00		28095 Estructura Social	28093 Polítiques Sociolaborals I		28125* Processos de globalització: mercat de treball i RR.LL. (18.00-20.00)
19.00	28095 Estructura Social	28095 Estructura Social	28093 Polítiques Sociolaborals I	28125* Processos de globalització: mercat de treball i RR.LL.	28121* Hª Social i Jurídica de l'Espanya contemp. (18.00-20.30)
20.00	28096 Identitat Social i Treball	28121* Hª Social i Jurídica de l'Espanya contemporània	28096 Identitat Social i Treball		
21.00					
	dilluns	dimarts	dimecres	dijous	divendres

PRIMER CURS – SEGON SEMESTRE GRUP 51

15.00					
16.00					
17.00	28098 Teoria de les Relacions Laborals II	28097 Economia del Treball I	28092 Direcció estratègica de l'Empresa	28092 Direcció estratègica de l'Empresa	28099 Funció i competència directiva
18.00			28100 Sistemes judicials i extrajudicials		
19.00	28123* Grup 61 Noves tecnologies i Dret del Treball	28123* Noves tecnologies i dret del treball Grup 61	28098 Teoria de les Relacions Laborals II	28097 Economia del Treball I	
20.00	28100 Sistemes judicials i extrajudicials				
21.00					
	dilluns	dimarts	dimecres	dijous	divendres

* Optatives

SEGON CURS - PRIMER SEMESTRE GRUP 51

15.00					
16.00					
17.00	28101 Auditoria Sociolaboral I	28102 Economia del Treball II	28101 Auditoria Sociolaboral I	28102 Economia del Treball II	28103 Polítiques Sociolaborals II
18.00	28104 Teoria i Tècniques de Negociació				
19.00		28246* Institucions Intern. en matèria laboral			
20.00	28104 Teoria i Tècniques de Negociació		28246* Institucions Internacionals en matèria laboral		
20.30					
	dilluns	dimarts	dimecres	dijous	divendres

SEGON CURS - SEGON SEMESTRE GRUP 51

15.00					
16.00					
17.00		28106 Polítiques Sociolaborals III	28116* Dret Penal del Treball	28108 Dret Social Comunitari	28108 Dret Social Comunitari
18.00		28116* Dret Penal del Treball		28109 Relaciones Laborals a Europa	
19.00	28106 Polítiques Sociolaborals III	28107 Teoria i Tècniques de Negociació II	28105 Auditoria Sociolaboral II	28107 Teoria i Tècniques de Negociació II	28109 Relacions Laborals a Europa
20.00				28105 Auditoria Sociolaboral II	
21.00					
	dilluns	dimarts	dimecres	dijous	divendres

* Optatives

OPTATIVES

Codi	Assignatura	Grup	Dia	Horari
PRIMER SEMESTRE				
28121	Història Social i Jurídica de l'Espanya Contemporània	51	dt dv	19.30 a 21.00 h* 18.00 a 20.30 h
28125	Processos de globalització: mercat de treball i Relacions Laborals	51	dj dv	18.30 a 20.30 h* 18.00 a 20.00 h
22319	Gestió dels Recursos Humans (Administració i Direcció d'Empreses)	51 52	dl i dc dl i dc	19.20 a 20.35 h 17.55 a 19.10 h
21077	Sociologia de les Organitzacions (Sociologia)	51	dl dt	16.00 a 17.15 h 16.00 a 18.30 h
21321	Drets Fonamentals (Dret)	1 51	dc dv dc dj	09.00 a 10.00 h 09.00 a 11.00 h 15.30 a 17.30 h 17.30 a 18.30 h
20078	Dret de Danys (Dret)	1 51	dc dv dc dj	09.00 a 11.00 h 13.00 a 14.00 h 15.30 a 17.30 h 17.30 a 18.30 h
28246	Institucions Internacionals en materia laboral	51	dt dc	18.30 a 20.30 h* 18.30 a 19.30 h
SEGON SEMESTRE				
21321	Drets Fonamentals (Dret)	11	dl dv	12.00 a 14.00 h 13.00 a 14.00 h
28123	Noves tecnologies i Dret del Treball	61	dl dt	18.30 a 19.30 h* 18.30 a 20.30 h
20078	Dret de Danys (Dret)	11 61	dl dj	11.00 a 14.00 h 17.30 a 20.30 h
22314	Teoria de l'Organització (Administració i Direcció d'Empreses)	1 51	dt dt	10.30 a 13.10 h 16.30 a 19.10 h
22319	Gestió dels Recursos Humans (Administració i Direcció d'Empreses)	1 53	dc dj dc i dj	09.05 a 10.20 h 10.30 a 11.45 h 19.20 a 20.35 h
21081	Treball domèstic i vida quotidiana (Sociologia)	51	dl dc	16.00 a 18.30 h 16.00 a 17.15 h
28116	Dret Penal del Treball	61	dt dc	17.30 a 18.30 h* 16.30 a 18.30 h

* Aquestes assignatures estan incloses a l'horari

COMPLEMENTES DE FORMACIÓ

Codi	Assignatura	Grup	Dia	Horari	Semestre	Crèdits
28243	Dret del treball	1	dl	10.00 a 12.00 h	1r	9
			dt	11.00 a 12.00 h		
		51	dl i dt	09.00 a 11.00 h	2n	9
			dl	17.00 a 19.00 h		
24754	Economia de l'Empresa	1	dc	09.00 a 11.00 h	1r	4,5
			dj	10.00 a 11.00 h		
		51	dc	18.00 a 20.00 h	1r	4,5
			dj	17.00 a 18.00 h		
24746	Introducció a l'Economia Contemporània	1	dl	12.00 a 13.00 h	1r	4,5
			dv	09.00 a 11.00 h		
		51	dl	19.00 a 20.00 h	1r	4,5
			dv	18.00 a 20.00 h		
28244	Història Político-Social	1	dj i dv	11.00 a 13.00 h	1r	4,5
			dj	18.00 a 20.00 h		
		51	dj	18.00 a 20.00 h	1r	4,5
			dv	16.00 a 18.00 h		
23126	Història de les Institucions Jurídico-Laborals	1	dl	11.00 a 13.00 h	2n	4,5
			dc	11.00 a 12.00 h		
		51	dl	17.30 a 19.30 h	2n	4,5
			dc	17.30 a 18.30 h		
23097	Psicologia del Treball I	1	dt	11.00 a 12.00 h	2n	4,5
			dj	09.00 a 11.00 h		
		51	dt	18.00 a 19.00 h	2n	4,5
			dj	18.30 a 20.30 h		
23110	Psicologia del Treball II	1	dt	12.00 a 13.00 h	2n	4,5
			dj	12.00 a 14.00 h		
		51	dt	19.00 a 20.00 h	2n	4,5
			dj	16.30 a 18.30 h		
23107	Seguretat i Salut Laboral I	1	dl	13.00 a 14.00 h	2n	4,5
			dv	11.00 a 13.00 h		
		51	dl	19.30 a 20.30 h	2n	4,5
			dv	17.30 a 19.30 h		
23112	Seguretat i Salut Laboral II	1	dl	11.00 a 12.00 h	1r	4,5
			dv	09.00 a 11.00 h		
		51	dl	18.00 a 19.00 h	1r	4,5
			dv	18.00 a 20.00 h		

Ciències del Treball

Primera convocatòria del primer semestre

	Dilluns 30/01/06	Dimarts 31/01/06	Dimecres 01/02/06	Dijous 02/02/06	Divendres 03/02/06
1	28094 Teoria de les Relacions Laborals I				28093 Politiques Sociolaborals I
2		28104 Tª i Tècniques de Negociació I			
Optatius			28121 Hª Social i Jurídica de l'Espanya Contemporània		
Comp. Form.					

	Dilluns 06/02/06	Dimarts 07/02/06	Dimecres 08/02/06	Dijous 09/02/06	Divendres 10/02/06
1			28096 Identitat Social i Treball		
2	28101 Auditoria Sociolaboral I				28102 Economia del Treball II
Optatius		21321 Drets Fonamentals		28125 Processos de Glob.: Mercat de Treball i RL.	
Comp. Form.	24746 Int. a l'Economia Contemporània				

	Dilluns 13/02/06	Dimarts 14/02/06	Dimecres 15/02/06	Dijous 16/02/06	Divendres 17/02/06
1	28095 Estructura Social				
2					28103 Politiques Sociolaborals II
Optatius		20078 Dret de Danys			
Comp. Form.	28244 Història Políticossocial		23112 Seguretat i Salut Laboral II	24754 Economia de l'Empresa	

Ciències del Treball

Primera convocatòria del segon semestre

Dilluns 12/06/06		Dimarts 13/06/06		Dimecres 14/06/06		Dijous 15/06/06		Divendres 16/06/06	
1				28097 Economia del Treball I					
2	28106 Politiques Sociolaborals III						28116 Dret Penal del Treball		28107 Teoria i Tècniques de Negociació II
Optatives									
Comp. Fom.			23097 Psicologia del Treball II						28243 Dret del Treball

Dilluns 19/06/06		Dimarts 20/06/06		Dimecres 21/06/06		Dijous 22/06/06		Divendres 23/06/06	
1	28100 Sist. Judicials i Extrajudicials de Solució de Conflictes Laborals						28098 Teoria de les Relacions Laborals II		
2			28105 Auditoria sociolaboral II						28108 Dret Social Comunitari
Optatives	20078 Dret de Danys			28123 Noves Tecnologies i Dret del Treball					
Comp. Fom.			23107 Seguretat i Salut Laboral I						23126 Història de les Instituc. Juridicolaborals

Dilluns 26/06/06		Dimarts 27/06/06		Dimecres 28/06/06		Dijous 29/06/06		Divendres 30/06/06	
1	28099 Funció i Competències Directives								28092 Dctò. Estratègica de l'Empresa
2				28109 Relacions Laborals a Europa					
Optatives	21321 Drets Fonamentals								
Comp. Fom.									23110 Psicologia del Treball II

Ciències del Treball

Primera convocatòria del primer semestre

	Dilluns 03/07/06	Dimarts 04/07/06	Dimecres 05/07/06	Dijous 06/07/06	Divendres 07/07/06
1				28094 Teoria de les Relacions Laborals I	
2		28104 T.º i Tècniques de Negociació I			28101 Auditoria Sociolaboral I
Optatives	28121 H.º Social i Jurídica de l'Espanya Contemporània		28125 Processos de Globalització: Mercat de Treball i RIL 28246 Institucions Internacionals en Matèria Laboral		
Comp. Form.		28244 Història Políticossocial		24754 Economia de l'Empresa	23112 Seguretat i Salut Laboral II
	Dilluns 10/07/06	Dimarts 11/07/06	Dimecres 12/07/06	Dijous 13/07/06	Divendres 14/07/06
1	28093 Polítiques Sociolaborals I		28096 Identitat Social i Treball		28095 Estructura Social
2		28102 Economia del Treball II			28103 Polítiques Sociolaborals II
Optatives		21321 Drets Fonamentals		20078 Dret de Dany	
Comp. Form.			24746 Int. Economia Contemporània		

Ciències del Treball

Segona convocatòria del segon semestre

Divendres 01/09/06			
1			28097 Economia del Treball
2			28106 Politiques Sociolaborals III
Optatives			
Comp. Form.			

Dilluns 04/09/06				Dimarts 05/09/06				Dimecres 06/09/06				Dijous 07/09/06				Divendres 08/09/06			
1		28098 Teoria de les Relacions Laborals II		28107 Teoria i Tècniques de Negociació II		28100 Sistemes Judicials i Extrajudicials de Solució de conflictes Laborals		28109 Relacions Laborals a Europa		28099 Funció i Competències Directives									
2		28123 Noves Tecnologies i Dret del Treball		23126 Història de les Instituc. Juridicolaborals		28105 Auditoria Sociolaboral II		20078 Dret de Danys											
Optatives		23097 Psicologia del Treball I																	
Comp. Form.		23110 Psicologia del Treball II				23107 Seguretat i Salut Laboral I													

Dilluns 11/09/06				Dimarts 12/09/06			
1				28092 Direcció Estratègica de l'Empresa			
2				28108 Dret Social Comunitari			
Optatives				28116 Dret Penal del Treball			
Comp. Form.				21321 Drets Fonamentals			

3.1.5. Breu descripció de les assignatures

28093 Polítiques Sociolaborals I

Polítiques públiques: caràcters generals de les polítiques sociolaborals. Procés d'elaboració i desenvolupament. Polítiques locals, regionals, nacionals i internacionals.

28094 Teories de les Relacions Laborals I

Teories i models analítics dels sistemes de relacions laborals. conflicte laboral, conflicte social i relacions laborals.

28095 Estructura Social

Teories i elements constitutius de l'estructura social. Característiques i tendències actuals en l'estructura social. Classe, gènere i ètnia com a elements d'estructuració social: la seva relació amb el treball i el mercat laboral.

28096 Identitat Social i Treball

Subjectivitat, identitat psicossocial, relacions de poder, agència, canvi psicossocial, efectes psicossocials, relacions de gènere, flexibilitat del treball, control psicossocial, noves formes d'organització del treball. Diversitat.

28092 Direcció Estratègica de l'Empresa

Anàlisi de l'entorn general i específic. Anàlisi interna de recursos i pressa de decisions. Opcions per a la formulació de l'estratègia: estratègies genèriques i mètodes alternatius. Evaluació de l'estratègia. Elements per a la implementació de l'estratègia.

28097 Economia del Treball I

Teories del mercat de treball. Dinàmiques del mercat de treball.

28098 Teoria de les Relacions Laborals II

Sistema de relacions laborals en Espanya: desenvolupament i elements constitutius. Sistemes de relacions laborals i factors de diversitat. Perspectiva comparada.

28099 Funció i Competències Directives

Tasques de direcció. Funció directiva: coneixements, aptituds i actituds. Funció directiva i processos d'implantació de l'estratègia. Creativitat e innovació. Formes de participació i delegació. Direcció per objectius i evaluació del compliment. El diàleg amb el col·laborador com a tasca e instrument personalitzat de direcció. Gestió per competències. Comunicació i màrqueting intern.

28100 Sistemes Judicials i Extrajudicials de Solució de Conflictes Laborals

El conflicte laboral. Conciliació, mediació i arbitratge. Procediments. Institucions estatals i autonòmiques per a la solució extrajudicial de conflictes.

28121 H.ª Social i Jurídica en l'Espanya Contemporània

Evolució històrica i regulació jurídica de les principals institucions laborals en Espanya. Especial referència als últims anys del segle XX: franquisme i transició democràtica.

28125 Processos de Globalització: Mercat de Treball i Relacions Laborals

Canvis en l'estructura productiva mundial. Empreses multinacionals i la divisió internacional del treball. Noves formes de regulació econòmica mundial i el seu impacte sobre els mercats laborals.

22319 Gestió dels Recursos Humans

Gestió provisional dels recursos humans. Reclutament, selecció, evaluació, promoció de personal. Formació i desenvolupament de recursos humans.

21070 Sociologia de les Organitzacions

Estudi de les característiques formals i estructurals de les organitzacions socials. Anàlisi de les seves formes i estructures.

21321 Drets Fonamentals

Perspectiva jurisprudencial dels drets fonamentals.

20078 Dret de Danys

Sistemes de responsabilitat. Responsabilitat dels professionals. Responsabilitat en el dret de consum. Sistemes especials de responsabilitat objectiva. Contracte d'assegurança i responsabilitat.

28123 Noves Tecnologies i Dret del Treball

Nous tipus de relacions laborals, noves professions i perfils professionals. Colocació. Anàlisi del teletreball. Control empresarial de les noves tecnologies utilitzades pels treballadors. Dret fonamentals del treballador i noves tecnologies.

22314 Teoria de l'Organització

Teories i enfocaments d'estudi de l'organització. Cuestions centrals en el disseny i el funcionament de les organitzacions. L'organització de les principals funcions empresarials.

21081 Treball Domèstic i Vida Quotidiana

Problemes que planteja, en termes laborals, l'anàlisi del treball domèstic i altres necessitats socials que solen repartir-se en funció del gènere.

28101 Auditoria Sociolaboral I

Sistemes d'informació i comunicació per a l'avaluació del sistema. Instruments i tècniques d'investigació per a l'auditoria social.

28102 Economia del Treball II

El mercat de treball a Espanya: global, territorial i sectorial. La intervenció pública en el mercat de treball. Polítiques d'ocupació.

28103 Polítiques Sociolaborals II

Anàlisi i evaluació de les polítiques sociolaborals.

28104 Teories i Tècniques de Negociació I

Teoria i estructura de la negociació col·lectiva. Dinàmica i gestió del conflicte.

28105 Auditoria Sociolaboral II

Informe de la auditoria: diagnòstic i pla d'actuació. Integració de les polítiques de gestió de recursos humans.

28107 Teoria i Tècniques de Negociació II

Estratègies de prevenció i reducció del conflicte. Fonaments i tècniques de negociació. Estratègies i tècniques.

28108 Dret Social Comunitari

Normativa social de la Unió Europea.

28109 Relacions Laborals a Europa

Cultura, societat i models de relacions laborals. L'uropeització de les relacions laborals i de les polítiques sociolaborals.

28106 Polítiques Sociolaborals III

Marc comunitari de les polítiques funcionals: Ocupació i intermediació laboral; Salut laboral i medi ambient; Formació professional.

3.1.6. Llicenciatura de Criminologia**Complements de formació:**

Codi	Assignatura	Crèdits	Teòrics	Pràctics
26042	Dret Públic (Const. o Adm.)	9,0	6,0	3,0
26043	Introd. a la Sociologia	9,0	6,0	3,0
26044	Introd. a la Psicologia	9,0	6,0	3,0
28032	Dret Constitucional I	12,00	7,5	4,5
25270	Dret Constitucional	6,0	4,0	2,0
28083	Drets Fonamentals	4,5	2,0	2,5
25082	Introd. a la Psicologia	4,5	2,25	2,25
25260	Introd. al Dret	4,5	4,5	
00728	Introd. a l'Ordenament Jurídic	5,0	4,0	1,0
26904	Principios de psicología	7,5	3,0	4,5
25201	Sociologia general	10,5	7,5	3,0

SEGON CICLE**PRIMER CURS****PRIMER SEMESTRE**

25874	Criminologia I	6,0	4,5	1,5
25875	Dret Penal I	4,5	4,5	
25876	Dret Processal Penal I	4,5	3,0	1,5
25877	Mètodes d'Invest. en Ciènc. Soc.	4,5	2,5	2,0
25878	Sociologia del Dret	6,0	4,0	2,0
	Optativa	4,5	3,0	1,5

SEGON SEMESTRE

25879	Criminologia II	6,0	4,5	1,5
25880	Dret Penal II	6,0	4,5	1,5
25881	Dret Processal Penal II	4,5	3,0	1,5
25882	Política Criminal	6,0	4,0	2,0
	Optativa	4,5	3,0	1,5

SEGON CURS

PRIMER SEMESTRE

Codi	Assignatura	Crèdits	Teòrics	Pràctics
25883	Dret Penitenciari	4,5	3,0	1,5
25884	Prevençió i tract. delinqüència	4,5	2,5	2,0
25885	Tècniques d'Investig. quantitat. I qualitat. en Criminologia	4,5	2,5	2,0
25886	Sistema de penes	6,0	4,5	1,5
	Optativa	4,5	3,0	1,5

SEGON SEMESTRE

25887	Medicina legal i Ciènc. Forenses	6,0	4,0	2,0
25888	Psicologia Criminal	6,0	4,0	2,0
25889	Victimologia	4,5	2,5	2,0
25890	Dret Penal Juvenil	4,5	3,0	1,5
	Optativa	6,0	4,5	1,5

OPTATIVES

25891	Progr. Soc. de prevenció delinqüència	4,5	3,0	1,5
25892	Tècniques de resolució de conflictes	4,5	3,0	1,5
25894	Prisions: Funcionament i models	4,5	3,0	1,5
25895	Drogues, delinqüència i justícia penal	4,5	3,0	1,5
25896	Gènere, delinqüència i justícia penal	4,5	3,0	1,5
25897	Minories, delinqüència i justícia penal	4,5	3,0	1,5
25898	Psicopatolog., delinqüència i justícia penal	4,5	3,0	1,5
25900	Delinqüència Tecnològica	4,5	3,0	1,5
25902	Execució penal. Aspectes processals	4,5	3,0	1,5
25948	Tècniques d'avaluació de la declaració	4,5	3,0	1,5
25949	Pràcticum	6,0		6,0
25950	Treball final de carrera	6,0		6,0
26956	Infància i famílies en dificultat social	4,5	3,0	1,5

Horaris

PRIMER CURS - PRIMER QUADRIMESTRE					
15.15					
15.30					
16.30	25878 Sociologia del Dret de 15.15-18.15 h.	25876 Dret Processal Penal I dm 15.15-18.15 h.	25875 Dret Penal I	25877 Mètodes d'Investigació en Ciències Socials	25874 Criminologia I
17.30					
18.30	26042 C.F. Dret Públic	25892 Tècniques de Resolució de Conflictes dm 5.15-18.15 h.	25878 Sociologia del Dret		
19.30	26044 C.F. Psicologia				
20.30					
21.15					
	dilluns	dimarts	dimecres	dijous	divendres

PRIMER CURS - SEGON QUADRIMESTRE					
15.30					
16.30	25896 Gènere, delinqüència i justícia penal	25881 Dret Processal Penal II	25882 Política Criminal	25880 Dret Penal II	25879 Criminologia II
17.30	25898 Psicopatologia, delinqüència i justícia penal				
18.30					
19.30	26043 C.F. Sociologia				
20.30					
	dilluns	dimarts	dimecres	dijous	divendres

SEGON CURS - PRIMER QUADRIMESTRE

15.30				
16.30	25884 Prevençió i tractament de la delinqüència	25883 Dret Penitenciari	25886 Sistema de penes	25885 Tècniques d'investigació quantitativa i qualitativa en Criminologia
17.30				
18.30			25891 Programes socials de prevenció de la delinqüència	25902 Execució penal. Aspectes processals
19.30				
20.30				
	dilluns	dimarts	dimecres	dijous
				divendres

SEGON CURS - SEGON QUADRIMESTRE

15.30				
16.30	25895 Drogües, delinqüència i justícia penal	25888 Psicologia Criminal	25888 Psicologia Criminal	25900 Delinqüència Tecnològica
17.30				25890 Dret Penal juvenil
18.30			25889 Victimologia	
19.30		25887 Medicina legal i Ciències Forenses	25887 Medicina legal i Ciències Forenses	
20.30				
	dilluns	dimarts	dimecres	dijous
				divendres

OPTATIVES

Codi	Assignatura	Grup	Dia	Horari
PRIMER SEMESTRE				
25892	Tècniques de resolució de conflictes	51	dl	15.30 a 18.30 h*
25891	Programes socials de prevenció de la delinqüència	51	dc	17.30 a 20.30 h*
25902	Execució penal. Aspectes processals	51	dj	17.30 a 20.30 h*
26956	Infància i famílies en dificultat social (Facultat de Psicologia)	10	dj i dv	11.30 a 12.30 h
	Aquesta assignatura té una hora de pràctica a la setmana. L'assignació al grup de pràctiques la determinarà el professor. Els horaris dels grups de pràctiques són els següents.	11	dv	12.30 a 13.30 h
		o 12	dv	13.30 a 14.30 h
26956	Infància i famílies en dificultat social (Facultat de Psicologia)	50	dj i dv	18.00 a 19.00 h
	Aquesta assignatura té una hora de pràctica a la setmana. L'assignació al grup de pràctiques la determinarà el professor. Els horaris dels grups de pràctiques són els següents.	52	dv	16.00 a 17.00 h
		o 51	dv	19.00 a 20.00 h
SEGON SEMESTRE				
25896	Gènere, delinqüència i Justícia Penal	61	dl	15.30 a 18.30 h*
25898	Psicopatologia, delinqüència i Justícia Penal	61	dl	15.30 a 18.30 h*
25895	Drogues, delinqüència i Justícia penal	61	dl	15.30 a 18.30 h*
25900	Delinqüència tecnològica	61	dj	15.30 a 18.30 h*

* Aquestes assignatures estan incloses a l'horari

Criminologia 2005/2006

Primera convocatòria del primer semestre

Dilluns 30/01/06		Dimarts 31/01/06		Dimecres 01/02/06		Dijous 02/02/06		Divendres 03/02/06	
1	25875 Dret Penal I		25874 Criminologia I						
2		25884 Prevenció i tractament de la delinqüència		25883 Dret Penitenciari					
Optatives									25876 Dret processal Penal I
Comp. Form.									
Dilluns 06/02/06		Dimarts 07/02/06		Dimecres 08/02/06		Dijous 09/02/06		Divendres 10/02/06	
1									
2	25886 Sistema de penes						28577 Mètodes d'invest. en Ciències Socials		
Optatives		26956 Infància i famílies en dificultat laboral							25885 Tècnica d'investig. quantitativa i qualitativa en criminologia
Comp. Form.				26042 C.F. Dret Públic					
Dilluns 13/02/06		Dimarts 14/02/06		Dimecres 15/02/06		Dijous 16/02/06		Divendres 17/02/06	
1	25878 Sociologia del Dret								
2									
Optatives		25891 Programes socials de prevenció de la delinqüència		25892 Tècniques de resolució de conflictes					25902 Execució penal. Aspectes processals
Comp. Form.							C.F. Psicologia		

Criminologia 2005/2006

Primera convocatòria del segon semestre

Dilluns 12/06/06		Dimarts 13/06/06		Dimecres 14/06/06		Dijous 15/06/06		Divendres 16/06/06	
1	25881 Dret Processal Penal II			25880 Dret Penal II				25879 Criminologia II	
2		25888 Psicologia Criminal							
Optatives						25895 Drogues, delinqüència i justícia penal			
Comp. Form.									

Dilluns 19/06/06		Dimarts 20/06/06		Dimecres 21/06/06		Dijous 22/06/06		Divendres 23/06/06	
1									
2	25890 Dret Penal juvenil							25887 Medicina legal i Ciències Forenses	
Optatives									
Comp. Form.									

Dilluns 26/06/06		Dimarts 27/06/06		Dimecres 28/06/06		Dijous 29/06/06		Divendres 30/06/06	
1		25882 Política Criminal							
2	25889 Victimitologia								
Optatives				25900 Delinqüència Tecnològica		25898 Psicopatologia, delinqüència i justícia penal		25896 Gènere, delinqüència i justícia penal	
Comp. Form.									

Criminologia 2005/2006

Segona convocatòria del primer semestre

Dilluns 03/07/06		Dimarts 04/07/06		Dimecres 05/07/06		Dijous 06/07/06		Divendres 07/07/06	
1	25874 Criminologia I		25884 Prevenció i tractament de la delinqüència				25883 Dret Penitenciari		25873 Dret Penal I
2	25891 Programes socials de prevenció de la delinqüència			26956 Infància i famílies en dificultat social					25902 Execució penal. Aspectes processals
Optatius									
Comp. Form.									
Dilluns 10/07/06		Dimarts 11/07/06		Dimecres 12/07/06		Dijous 13/07/06		Divendres 14/07/06	
1			25886 Sistema de penes	25877 Mètodes d'Invest. en Ciències Socials					25878 Sociologia del Dret
2						25885 Tècniq. d'investig. quantitativa i qualitativa en criminologia			
Optatius	25876 Dret Processal Penal I					25892 Tècniques de resolució de conflictes			
Comp. Form.				26042 C.F. Dret públic					26044 C.F. Psicologia

Criminologia 2005/2006

Segona convocatòria del segon semestre

		Divendres 01/09/06	
1			
2			25888 Psicologia criminal
Optatives			25898 Psicopatologia, delinqüència i justícia penal
Comp. Form.			

		Dilluns 04/09/06		Dimarts 05/09/06		Dimecres 06/09/06		Dijous 07/09/06		Divendres 08/09/06	
1	25881 Dret processal Penal II		25882 Política Criminal		25890 Dret penal juvenil		25887 Medicina legal i ciències forenses		25879 Criminologia II		
2							25896 Gènere, delinqüència i justícia penal				
Optatives	25895 Drogues, delinqüència i justícia penal								25900 Delinqüència Tecnològica		
Comp. Form.					26043 C.F. Sociologia						

		Dimarts 12/09/06	
1			
2			
Optatives		25889 Victimologia	
Comp. Form.			

3.1.7. DRET + ADE

Curs	Troncals	Obligatoriis	Opciatius	Total Curs
1	69,75	6,75	0	76,5
2	78	0	0	78
3	71,25	6,75		78
4	63	15,75	0	78,75
5	63	15,75	0	78,75
6	41,25	11,25	27	79,5
Total Llicenciatura				469,5

PRIMER CURS

Codi	Assignatura	Crèdits
PRIMER SEMESTRE		
25026	Introducció a l'Economia	6,75
25024	Matemàtica per a economistes I	6,75
20053	Dret Romà	6,00
28036	Pràcticum de Dret I	7,50
ANUALS		
25029	Economia Mundial	9,00
28032	Dret Constitucional I	12,00
28034	Teoria del dret	9,00
SEGON SEMESTRE		
20060	Història del dret espanyol	6,00
25030	Matemàtica per a economistes II	6,75
25028	Economia de l'empresa	6,75
TOTAL		76,50

SEGON CURS

Codi	Assignatura	Crèdits
PRIMER SEMESTRE		
28041	Dret Constitucional II	7,50
20037	Introducció al dret processal	6,00
25033	Estadística I	6,75
25035	Microeconomia I	6,75
ANUALS		
25042	Comptabilitat financera i analítica	13,5
28031	Dret Civil I	12,0
28033	Dret Penal I	12,0
SEGON SEMESTRE		
25038	Estadística II	6,75
25040	Microeconomia II	6,75
TOTAL		78,0

TERCER CURS

PRIMER SEMESTRE		
25034	Macroeconomia I	6,75
20054	Dret Internacional Públic	7,50
25032	Economia espanyola	4,50
25036	Tècniques de gestió de l'empresa	6,75
ANUALS		
28039	Dret Civil II	10,5
28040	Dret Penal II	9,0
28038	Dret Administratiu I	12,0
SEGON SEMESTRE		
25039	Macroeconomia II	6,75
28042	Institucions de dret comunitari	7,50
25050	Investigació operativa I	6,75
TOTAL		78,0
TOTAL PRIMER CICLE		232,5

QUART CURS

Codi	Assignatura	Crèdits
PRIMER SEMESTRE		
28049	Dret administratiu II	6,0
28050	Dret Civil III	6,0
25025	Història Econòmica Mundial	6,75
ANUALS		
25048	Direcció estratègica i polítq. d'empresa	13,5
25042	Comptabilitat general i analítica	13,5
25045	Econometria I	13,5
28057	Pràcticum de dret II	10,5
SEGON SEMESTRE		
25031	Història econòmica d'Espanya	4,50
25041	Estructura productiva de l'economia	4,50
TOTAL		78,75

CINQUÈ CURS

PRIMER SEMESTRE		
25052	Anàlisi econòmica i financera	6,75
20089	Dret Internacional Privat	7,50
20103	Dret Privat de Catalunya	4,50
ANUALS		
28047	Dret mercantil I	12,0
28046	Dret financer i tributari I	9,0
28048	Dret del treball i de la Seg. Social	10,5
25054	Direcció financera	13,5
SEGON SEMESTRE		
20083	Dret processal I	6,0
20090	Filosofia del dret	4,5
25055	Anàlisi empresarial i disseny organitz.	4,5
TOTAL		78,75

SISÈ CURS

Codi	Assignatura	Crèdits
PRIMER SEMESTRE		
25053	Direcció de producció i operacions I	6,75
28054	Dret Mercantil II	6,0
ANUALS		
28053	Dret Financer i tributari II	10,5
28052	Dret processal II	9,0
25043	Direcció comercial	11,25
SEGON SEMESTRE		
20104	Institucions polítiques de Catalunya	4,5
28058	Dret eclesiàstic de l'estat	4,5
	TOTAL	79,50
	Optatives	27,00
	TOTAL SEGON CICLE	237,00
	TOTAL ESTUDIS	469,50

HORARIS CURS 2005/2006 - LLICENCIATURES EN DRET + ADE

PRIMER CURS - PRIMER SEMESTRE					
9.00				25029 Economia Mundial (Anual) Grup 06 (09.05 - 10.20 h)	20053 Dret Romà Grup 70 (09.00 - 11.00 h)
10.00					
11.00					
12.00	28032 D. Constitucional I (Anual) Grup 70 (11.00 - 13.00 h)	28032 D. Constitucional I (Anual) Grup 70 (11.00 - 13.00 h)	28249 Teoria del Dret (Anual) Grup 70 (11.00 - 12.00 h)	20053 Dret Romà Grup 70 (11.00 - 13.00 h)	28249 Teoria del Dret (Anual) Grup 70 (11.00 - 13.00 h)
13.00			28036 Practicum I Grup 70 (12.00 - 14.00 h)		
14.00		28036 Practicum I Grup 70 (13.00 - 14.30 h)		28036 Practicum I Grup 70 (13.00 - 14.30 h)	
15.00					
16.00					25026 Intr. a l'Economia Grup 52 (15.05 - 16.20 h)
17.00	25024 Matemàtiques per economistes I Grup 54 (16.30 - 17.45 h)		25024 Matemàtiques per economistes I Grup 54 (16.30 - 17.45 h)		25024 Matemàtiques per economistes I Grup 54 (16.30 - 17.45 h)
18.00	25026 Intr. a l'Economia Grup 52 (17.55 - 19.10 h)		25026 Intr. a l'Economia Grup 52 (17.55 - 19.10 h)		
19.10					
	dilluns	dimarts	dimecres	dijous	divendres

PRIMER CURS - SEGON SEMESTRE						
9.00	25030 Matemàtiques per Economistes II Grups 06 (09.05 - 10.20 h)	28032 D. Constitucional I (Anual) Grup 70 (09.00 - 11.00 h)	25030 Matemàtiques per Economistes II Grup 06 (09.05 - 10.20 h)	25029 Economia Mundial (Anual) Grup 06 (09.05 - 10.20 h)	25030 Matemàtiques per Economistes II Grup 06 (09.05 - 10.20 h)	
10.00				25028 Economia de l'Empresa Grup 06 (10.30 - 11.45 h)		
11.00			28249 Teoria del Dret (Anual) Grup 70 (11.00 - 12.00 h)		28249 Teoria del Dret (Anual) Grup 70 (11.00 - 13.00 h)	
12.00	28032 D. Constitucional I (Anual) Grup 70 (11.00 - 13.00 h)	25028 Economia de l'Empresa Grup 06 (11.55 - 13.10 h)	25029 Economia Mundial (Anual) Grup 06 (12.05 - 13.20 h)			
13.00						
14.00		25029 Economia Mundial (Anual) Grup 06 (13.20 - 14.35 h)			25028 - Grup 06 Economia de l'Empresa (13.20 - 14.35 h)	
15.00						
16.00	20060 Història del Dret Espanyol Grup 70 (15.00 - 17.00 h)		20060 Història del Dret Espanyol Grup 70 (15.00 - 17.00 h)			
17.00						
	dilluns	dimarts	dimecres	dijous	divendres	

SEGON CURS - PRIMER SEMESTRE

9.00					
10.00	28031 D. Civil I (Anual) Grup 70 (09.00 - 11.00 h)	28041 D. Constitucional II Grup 70 (09.00 - 11.00 h)	28033 D. Penal I (Anual) Grup 70 (09.00 - 11.00 h)	28033 D. Penal I (Anual) Grup 70 (09.00 - 11.00 h)	28041 D. Constitucional II Grup 70 (08.45 - 11.45 h)
11.00					
12.00		20037 Introducció al Dret Processal Grup 70 (11.00 - 13.00 h)		28031 D. Civil I (Anual) Grup 70 (11.00 - 13.00 h)	
13.00	25033 Estadística I Grup 02 (11.55 - 13.10 h)		25033 Estadística I Grup 02 (11.55 - 13.10 h)		25033 Estadística I Grup 02 (11.55 - 13.10 h)
14.00	25023 Comptabilitat Financera i Analítica (13.20 - 14.35 h)		25023 Comptabilitat Financera i Analítica (13.20 - 14.35 h)	200037 Introducció al Dret Processal Grup 70 (13.00 - 15.00 h)	25023 Comptabilitat Financera i Analítica (13.20 - 14.35 h)
15.00					
16.00					
17.00	25035 Microeconomia I Grup 52 (16.30 - 17.45 h)		25035 Microeconomia I Grup 52 (16.30 - 17.45 h)		25035 Microeconomia I Grup 52 (16.30 - 17.45 h)
18.00					
19.00					
	dilluns	dimarts	dimecres	dijous	divendres

SEGON CURS - SEGON SEMESTRE					
9.00					
10.00	28031 D. Civil I (Anual) Grup 70 (09.00 - 11.00 h)		28033 D. Penal I (Anual) Grup 70 (09.00 - 11.00 h)	28033 D. Penal I (Anual) Grup 70 (09.00 - 11.00 h)	
11.00					
12.00				28031 D. Civil I (Anual) Grup 70 (11.00 - 13.00 h)	
13.00	25038 Estadística II Grup 02 (11.55 - 13.10 h)		25038 Estadística II Grup 02 (11.55 - 13.10 h)		25038 Estadística II Grup 02 (11.55 - 13.10 h)
14.00					
15.00	25023 Comptabilitat Financera i Analítica (13.20 - 14.35 h)		25023 Comptabilitat Financera i Analítica (13.20 - 14.35 h)		25023 Comptabilitat Financera i Analítica (13.20 - 14.35 h)
16.00					
17.00	25040 Microeconomia II Grup 52 (16.30 - 17.45 h)		25040 Microeconomia II Grup 52 (16.30 - 17.45 h)		25040 Microeconomia II Grup 52 (16.30 - 17.45 h)
18.00					
	dilluns	dimarts	dimecres	dijous	divendres

TERCER CURS - PRIMER SEMESTRE

9.00		28039 Dret Civil II (Anual) (09.00 - 10.00 h)	25034 Macroeconomia I (09.05 - 10.20 h)	25032 Economia Espanyola (09.05 - 10.20 h)	
10.00		20054 D. Internacional Públic (10.00 - 11.00 h)			
11.00					20054 D. Internacional Públic (10.00 - 12.00 h)
12.00	28039 Dret Civil II (Anual) (11.00 - 13.00 h)		28040 Dret Penal II (Anual) (11.00 - 12.00 h)	28040 Dret Penal II (Anual) (10.30 - 12.30 h)	
13.00		25034 Macroeconomia I (11.55 - 13.10 h)	20054 D. Internacional Públic (12.00 - 14.00 h)		28038 D. Administratiu I (Anual) (12.00 - 14.00 h)
14.00		25032 Economia Espanyola (13.20 - 14.35 h)		28038 D. Administratiu I (Anual) (12.30 - 14.30 h)	
15.00					
16.00	25036 Tècniques de Gestió de l'empresa (15.05 - 16.20 h)				
17.00		25036 Tècniques de Gestió de l'empresa (16.30 - 17.45 h)	25036 Tècniques de Gestió de l'empresa (16.30 - 17.45 h)		
18.00	dilluns	dimarts	dimecres	dijous	divendres

TERCER CURS - SEGON SEMESTRE					
9.00				28039 Dret Civil II (Anual) (09.00 - 10.00 h)	25039 Macroeconomia II (09.05 - 10.20 h)
10.00	25039 Macroeconomia II (09.05 - 10.20 h)		28042 Institucions del Dret Comunitari (08.45 - 10.45 h)		
11.00		28039 Dret Civil II (Anual) (08.45 - 11.45 h)		28040 Dret Penal II (Anual) (10.00 - 12.00 h)	25025 Investigació operativa I (10.30 - 11.45 h)
12.00			28040 Dret Penal II (Anual) (10.45 - 11.45 h)		
13.00	28042 Institucions del Dret Comunitari (10.30 - 13.30 h)		25039 Macroeconomia II (11.55 - 13.10 h)	28038 D. Administratiu I (Anual) (12.00 - 14.00 h)	28038 D. Administratiu I (Anual) (12.00 - 14.00 h)
14.00		25025 Investigació operativa I (11.55 - 14.35 h)			
15.00					
	dilluns	dimarts	dimecres	dijous	divendres

QUART CURS - PRIMER SEMESTRE

9.00					
10.00	25025 Història Econ. Mundial (09.05 - 10.20 h)		25025 Història Econ. Mundial (09.05 - 10.20 h)	28049 Dret Administratiu II (09.00 - 11.00 h)	25048 Direcció Estrat. i Pol. d'Empr. (09.05 - 11.45 h)
11.00		28050 Dret Civil III (09.30 - 11.30 h)	25048 Direcció Estrat. i Pol. d'Empr. (10.30 - 11.45 h)		
12.00	28050 Dret Civil III (11.00 - 13.00 h)				
13.00		25025 Història Econ. Mundial (11.55 - 13.10 h)	25042 Compt. General i Analítica (11.55 - 14.35 h)		28049 Dret Administratiu II (12.00 - 14.00 h)
14.00		25042 Compt. General i Analítica (13.20 - 14.35 h)			
15.00					
16.00	25045 Econometria (15.05 - 16.20 h)				25045 Econometria (15.05 - 16.20 h)
17.00			25045 Econometria (16.30 - 17.45 h)		
18.00	dilluns	dimarts	dimecres	dijous	divendres

QUART CURS - SEGON SEMESTRE					
9.00				25031 Història Econ. de Espanya (09.05 - 10.20 h)	
10.00	28057 Pràcticum II (08.50 - 11.50 h)	28057 Pràcticum II (09.00 - 11.00 h)	28057 Pràcticum II (09.00 - 11.00 h)		25048 Direcció Estrat. i Pol. d'Empr. (09.05 - 11.45 h)
11.00				25048 Direcció Estrat. i Pol. d'Empr. (10.30 a 11:45 h)	
12.00	25031 Història Econ. de Espanya (11.55 - 13.10 h)	25041 Estructura prd. de l'Econ. Espanyola (11.55 - 13.10 h)			25041 Estructura prd. de l'Econ. Espanyola (11.55 - 13.10 h)
13.00			25042 Compt. General i Analítica (11.35 - 14.35 h)		
14.00		25042 Compt. General i Analítica (13.20 - 14.35 h)			
15.00					
16.00	25045 Econometria (15.05 - 16.20 h)				25045 Econometria (15.05 - 16.20 h)
17.00			25045 Econometria (16.30 - 17.45 h)		
18.00					
	dilluns	dimarts	dimecres	dijous	divendres

CINQUÈ CURS - PRIMER SEMESTRE

9.00			20103 Dret Privat Catalunya Grup 70 (9.00 a 11.00)	28046 D. Financ. i Tribut. I (Anual) Grup 70 (9.00 a 10.00)	
10.00	20103 Dret Privat de Catalunya Grup 70 (9.00 a 11.00)	20089 Dret Internacional Privat Grup 70 (9.00 a 11.00)			28046 Dret Financer i Tributari I (Anual) Grup 70 (9.00 a 11.00)
11.00			20089 Dret Internacional Privat Grup 70 (10.00 a 12.00)	25054 Direcció Financera (Anual) (10.30 a 11.45)	
12.00	20089 Dret Intern. Privat Grup 70 (11.00 a 12.00)	28048 Dret de Treball i S.S. (Anual) Grup 70 (11.00 a 13.00)			
13.00	28048 Dret de Treball i S.S. (Anual) Grup 70 (12.00 a 13.00)		28047 Dret Mercantil I (Anual) Grup 70 (12.00 a 14.00)	28047 Dret Mercantil I (Anual) Grup 70 (12.00 a 14.00)	25052 Anàlisi Econòmica i Financ. de l'Empresa (11.55 a 14.35)
14.00	25054 Direcció Financera (Anual) (13.20 a 14.35)	25054 Direcció Financera (Anual) (13.20 a 14.35)			
15.00					
16.00			25052 Anàlisi Econòmica i Financ. de l'Empresa (15.00 a 16.15)		
17.00					
	dilluns	dimarts	dimecres	dijous	divendres

CINQUÈ CURS - SEGON SEMESTRE					
9.00		28047 Dret Mercantil I (Anual) Grup 70 (9.00 a 11.00)	28047 Dret Mercantil I (Anual) Grup 70 (9.00 a 11.00)	25055 Anàlisi Empresarial i Dissenys Organitzat. (9.05 a 10.20)	28046 Dret Financer i Tributari I (Anual) Grup 70 (9.00 a 12.00)
10.00				25054 Direcció Financera (anual) (10.30 a 11.45)	
11.00	25055 Anàlisi Empresarial i Dissenys Organitzat. (10.30 a 11.45)	28048 Dret del Treball i Seguretat Social (Anual) Grup 70 (11.00 a 13.00)	20090 Filosofia del Dret Grup 70 (11.00 a 12.00)		
12.00					
13.00	28048 Dret del Treball i S.S (Anual) Grup 70 (12.00 a 13.00)		20083 Dret Processal I Grup 70 (12.00 a 14.00)	20083 Dret Processal I Grup 70 (12.00 a 14.00)	20090 Filosofia del Dret Grup 70 (12.00 a 14.00)
14.00	25054 Direcció Financera (Anual) (13.20 a 14.35)	25054 Direcció Financera (Anual) (13.20 a 14.35)			
15.00					
	dilluns	dimarts	dimecres	dijous	divendres

DRET + ADE**Primera convocatòria del primer semestre**

	Dilluns 30/01/06	Dimarts 31/01/06	Dimecres 01/02/06	Dijous 02/02/06	Divendres 03/02/06
1		28036 Pràcticum I			
2	20037 Introducció al Dret Processal		28041 Dret Constitucional II	25024 Matemàtiques per a Economistes I	
3		25034 Macroeconomia I		25036 Tècniques de Gestió de l'Empresa	
4		28050 Dret Civil III			*25048 Direcció estratègica i Política d'Empresa
5	*25054 Direcció Financera				20089 Dret Internacional Privat
	Dilluns 06/02/06	Dimarts 07/02/06	Dimecres 08/02/06	Dijous 09/02/06	Divendres 10/02/06
1		25026 Introducció a l'Economia			20053 Dret Romà
2	25033 Estadística I			*25023 Comptabilitat Financera i Analítica	
3			25032 Economia Espanyola		
4		*25045 Econometria			
5				25052 Anàlisi Econòmica i Financera de l'Empresa	

*Exàmens parcials

Primera convocatòria del primer semestre (continuació)

	Dilluns 13/02/06	Dimarts 14/02/06	Dimecres 15/02/06	Dijous 16/02/06	Divendres 17/02/06
1					
2			25035 Microeconomia I		
3				20054 Dret Internacional Públic	28049 Dret Administratiu II
4	*25042 Complabilitat General i Anàlisi	25025 Història Econòmica Mundial			
5			20103 Dret Privat de Catalunya		

*Exàmens parcials

DRET + ADE**Primera convocatòria del segon semestre**

	Dilluns 12/06/06	Dimarts 13/06/06	Dimecres 14/06/06	Dijous 15/06/06	Divendres 16/06/06
1	28032 Dret Constitucional I				20060 Història del Dret Espanyol
2		25023 Complabilitat Financera i Anàlítica			
3			25039 Macroeconomia II		28042 Institucions de Dret Comunitari
4	25041 Estructura Productiva de l'Economia Espanyola	25045 Econometria I		25031 Història Econòmica d'Espanya	
5				25055 Anàlisi Empresarial i dissenys Organitzatius	
	Dilluns 19/06/06	Dimarts 20/06/06	Dimecres 21/06/06	Dijous 22/06/06	Divendres 23/06/06
1	25030 Matemàtiques per a Economistes II				25028 Economia de l'Empresa
2		25038 Estadística II			28033 Dret Penal I
3	28039 Dret Civil II		25050 Investigació Operativa I	SELECTIVITAT	
4					
5					

Primera convocatòria del segon semestre (continuació)

	Dilluns 26/06/06	Dimarts 27/06/06	Dimecres 28/06/06	Dijous 29/06/06	Divendres 30/06/06
1		28249 Teoria del Dret		25029 Economia Mundial	
2	25040 Microeconomia II				28031 Dret Civil I
3		28040 Dret Penal II	*25036 Tècniques de Gestió de l'Empresa	28038 Dret Administratiu I	
4	25048 Direcció Estratègica i Política d'Empresa				25042 Comptabilitat General i Analítica
5			25054 Direcció Financera		

*2.ª convocatòria del primer semestre.

DRET + ADE**Segona convocatòria del primer semestre**

	Dilluns 03/07/06	Dimarts 04/07/06	Dimecres 05/07/06	Dijous 06/07/06	Divendres 07/07/06
1	28041 Dret Constitucional II			25026 Introducció a l'Economia	
2			25033 Estadística I		25032 Economia Espanyola
3	25034 Macroeconomia I				28049 Dret Administratiu II
4		25025 Història Econòmica Mundial			
5			20089 Dret Internacional Privat		
	Dilluns 10/07/06	Dimarts 11/07/06	Dimecres 12/07/06	Dijous 13/07/06	Divendres 14/07/06
1	20053 Dret Romà		28036 Pràcticum I		25024 Matemàtiques per a Economistes I
2		25035 Microeconomia I		20037 Introducció al Dret Processal	
3		20054 Dret Internacional Públic			
4				28050 Dret Civil III	
5	25052 Anàlisi Econòmica i Financera de l'Empresa				20103 Dret Privat de Catalunya

Segona convocatòria del segon semestre (continuació)

Dilluns 11/09/06

Dimarts 12/09/06

1

2

3

4

5

25028 Economia de l'Empresa

28031 Dret Civil I

25039 Macroeconomia II

28057 Pràcticum II

25054 Direcció Financera

3.1.8. Diplomatura de Relacions Laborals. Pla d'Estudis 1997

Pla d'estudis de 1997 (BOE núm. 185, de 4 d'agost de 1998)

NOTA. El total de crèdits per a obtenir la Diplomatura de Relacions Laborals és de 180 crèdits. D'aquests, el 10%, és a dir, 18 crèdits, seran de lliure elecció i d'aquests, com a mínim un terç, és a dir, 6 crèdits, hauran de ser assignatures matriculades (assignatures optatives no cursades, així com qualsevol assignatura d'altre centre de la UAB).

Curs	Troncals	Obligatoris	Optatius	Ll. Elecció	Total Curs
1	43,5	9,0		7,5	60,0
2	43,5	9,0		7,5	60,0
3	42,0		15,0	3,0	60,0
Total Llicenciatura					180,0

PRIMER CURS

Codi	Assignatura	Crèdits	Teòrics	Pràctics
PRIMER SEMESTRE				
24743	Dret Constitucional	4,5	3,0	1,5
24744	Dret Privat	6,0	4,0	2,0
23089	Història Social i política contemporània	6,0	5,0	1,0
24746	Introducció a l'Economia Contemporània	4,5	3,0	1,5
	TOTAL	21,0	15,0	6,0
SEGON SEMESTRE				
24749	Sociologia de les Relacions Laborals	6,0	4,0	2,0
23097	Psicologia del Treball I	4,5	3,0	1,5
23092	Organització i Mètodes de Treball I	6,0	4,0	2,0
24750	Comptabilitat	4,5	3,0	1,5
	TOTAL	21,0	14,0	7,0
ASSIGNATURA ANUAL				
24751	Dret del Treball I	10,5	7,5	3,0
	TOTAL CRÈDITS PRIMER CURS	52,5	36,5	16,0

SEGON CURS

Codi	Assignatura	Crèdits	Teòrics	Pràctics
PRIMER SEMESTRE				
24753	Sociologia de l'Empresa	6,0	4,0	2,0
23104	Organització i Mètodes de Treball II	6,0	4,0	2,0
23105	Economia del Treball	4,5	3,0	1,5
24754	Economia de l'Empresa	4,5	3,0	1,5
	TOTAL	21,0	14,0	7,0
SEGON SEMESTRE				
24756	Dret Administratiu i Tributari	4,5	3,0	1,5
23107	Seguretat i Salut Laboral I	4,5	3,0	1,5
23109	Direcció i Gestió de Personal I	6,0	4,0	2,0
23110	Psicologia del Treball II	4,5	3,0	1,5
	TOTAL	19,5	13,0	6,5
ASSIGNATURA ANUAL				
24760	Dret Sindical	12,0	8,0	4,0
	TOTAL CRÈDITS SEGON CURS	52,5	35,0	17,5

TERCER CURS

PRIMER SEMESTRE				
24762	Dret del Treball II	4,5	3,0	1,5
23108	Dret de la Seguretat Social I	6,0	4,0	2,0
23112	Seguretat i Salut Laboral II	4,5	3,0	1,5
23114	Direcció i Gestió de Personal II	6,0	4,0	2,0
	Optativa	4,5	3,0	1,5
	TOTAL	25,5	17,0	8,5

Codi	Assignatura	Crèdits	Teòrics	Pràctics
SEGON SEMESTRE				
24765	Dret de la Seguretat Social II	4,5	2,5	2,0
24766	Ordenació Juríd. de la Seg. i Salut en el Treball	4,5	3,0	1,5
23117	Pràctiques Integrades	12,0	0,0	12,0
	Optativa (tancada Sociologia)	4,5	3,0	1,5
	Optativa	6,0	4,0	2,0
	TOTAL	32,0	12,5	19,5
	TOTAL CRÈDITS TERCER CURS	57,0	29,5	27,5

Al segon semestre del tercer curs els alumnes hauran d'elegir dues assignatures optatives, una de les quals haurà de ser triada entre les dues següents:

- (24775) Relacions Laborals Comparades (4,5)
- (23118) Relacions Laborals a Catalunya (4,5)

OPTATIVES

Codi	Assignatura	Crèdits
24777	Relacions laborals i Informàtica	4,5
24771	Introducció al Dret Procesal	4,5
23120	Societats Mercantils	4,5
23126	Hª de les Inst. Jurídiques Lab. I de les relac. Lab.	4,5
23122	Comunicacions en els grups laborals	6,0
24773	Règim Tributari de les activitats empresarials i prof.	6,0
23123	Relacions de Treball dins les Admin. Públiques	6,0
24769	Dret Procesal laboral	6,0
23121	Mercat de Treball	6,0
24775	Relacions Laborals Comparades	4,5
23118	Relacions Laborals a Catalunya	4,5

HORARIS CURS 2005/2006 - DIPLOMATURA RELACIONS LABORALS

PRIMER CURS - PRIMER SEMESTRE GRUP 01

9.00	24743 Dret Constitucional	24743 Dret Constitucional	24744 Dret Privat (Dret Mercantil)	24744 Dret Privat (Dret Civil)	24746 Introducció a l'Economia Contemporània
10.00	24751 Dret del Treball I	24751 Dret del Treball I	24777 *Relacions Laborals i Informàtica (quinzenal)	23089 Història Social i Política Contemporània	23089 Història Social i Política Contemporània
11.00					
12.00	24746 Introducció a l'Economia Contemporània	24777 *Relacions Laborals i Informàtica			
13.00					
14.00	dilluns	dimarts	dimecres	dijous	divendres

PRIMER CURS - PRIMER SEMESTRE GRUP 51

16.00	24743 Dret Constitucional	24743 Dret Constitucional	24744 Dret Privat (Dret Mercantil)	24744 Dret Privat (Dret Civil)	23089 Història Social i Política Contemporània
17.00	24751 Dret del Treball I	24751 Dret del Treball I	24777 *Relacions Laborals i Informàtica (quinzenal)	23089 Història Social i Política Contemporània	24746 Introducció a l'Economia Contemporània
18.00					
19.00	24746 Introducció a l'Economia Contemporània	24777 *Relacions Laborals i Informàtica			
20.00					
21.00	dilluns	dimarts	dimecres	dijous	divendres

* Opatives

PRIMER CURS - SEGON SEMESTRE GRUP 01					
9.00			24750 Comptabilitat	23097 Psicologia del Treball I	24750 Comptabilitat
10.00	24751 Dret del Treball I	24751 Dret del Treball I			
11.00			24749 Sociologia de les Relacions Laborals		
12.00	24749 Sociologia de les Relacions Laborals	23097 Psicologia del Treball I		23092 Organització i Mètodes de Treball I	23092 Organització i Mètodes de Treball I
13.00		24771 *Introducció al Dret Processal	24771 *Introducció al Dret Processal		
13.30	dilluns	dimarts	dimecres	dijous	divendres

PRIMER CURS - SEGON SEMESTRE GRUP 51					
16.00			24750 Comptabilitat	23092 Organització i Mètodes de Treball I	23092 Organització i Mètodes de Treball I
17.00	24751 Dret del Treball I	24751 Dret del Treball I			
18.00			24749 Sociologia de les Relacions Laborals		
19.00	24749 Sociologia de les Relacions Laborals	23097 Psicologia del Treball I			24750 Comptabilitat
20.00		24771 *Introducció al Dret Processal	24771 *Introducció al Dret Processal	23097 Psicologia del Treball I	
20.30	dilluns	dimarts	dimecres	dijous	divendres

* Optatives

SEGON CURS - PRIMER SEMESTRE GRUP 01

9.00				23105 Economia del Treball	24753 Sociologia de l'Empresa
10.00	23104 Organització I Mètodes de Treball II	24760 Dret Sindical (anual)	24754 Economia de l'Empresa	24754 Economia de l'Empresa	
11.00					
12.00	23105 Economia del Treball	24753 Sociologia de l'Empresa	23104 Organització i Mètodes de Treball II		24760 Dret Sindical (anual)
13.00					
13.30	dilluns	dimarts	dimecres	dijous	divendres

SEGON CURS - PRIMER SEMESTRE GRUP 51

16.00					
17.00	23105 Economia del Treball	24760 Dret Sindical (anual)	23104 Organització i Mètodes de Treball II	24754 Economia de l'Empresa	24760 Dret Sindical (anual)
18.00				23105 Economia del Treball	
19.00	23104 Organització I Mètodes de Treball II	24753 Sociologia de l'Empresa	24754 Economia de l'Empresa		24753 Sociologia de l'Empresa
20.00					
	dilluns	dimarts	dimecres	dijous	divendres

* Optatives

SEGON CURS - SEGON SEMESTRE GRUP 01				
9.00			24756 Dret Administratiu i Tributari	
10.00	24760 Dret Sindical (anual)	23120 *Societats Mercantils	24760 Dret Sindical (anual)	24756 Dret Administratiu i Tributari
11.00			23109 Direcció i Gestió de Personal I	
12.00	23126 *Història de les Institucions Jurídico-Laborals	*Societats Mercantils (Pràctiques)	23126 *Història de les Institucions Jurídico-Laborals	23107 Seguretat i Salut Laboral I
13.00	23107 Seguretat i Salut Laboral I	23110 Psicologia del Treball II	23109 Direcció i Gestió de Personal I	
14.00			23110 Psicologia del Treball II	
	dilluns	dimarts	dijous	divendres

SEGON CURS - SEGON SEMESTRE GRUP 51				
15.30			24756 Dret Administratiu i Tributari	
16.30	24760 Dret Sindical (anual)	23120 *Societats Mercantils	24760 Dret Sindical (anual)	24756 Dret Administratiu i Tributari
17.30			23110 Psicologia del Treball II	
18.30	23126 *Història de les Institucions Jurídico-Laborals	*Societats Mercantils (Pràctiques)	23126 *Història de les Institucions Jurídico-Laborals	23107 Seguretat i Salut Laboral I
19.30	23107 Seguretat i Salut Laboral I	23110 Psicologia del Treball II	23109 Direcció i Gestió de Personal I	
20.30			23109 Direcció i Gestió de Personal I	
	dilluns	dimarts	dijous	divendres

* Optatives

TERCER CURS - PRIMER SEMESTRE GRUP 01

9.00					
10.00	23108 Dret de la Seguretat Social I	24762 Dret del Treball II	23108 Dret de la Seguretat Social I	23114 Direcció i Gestió de Personal II	23112 Seguretat i Salut Laboral II
11.00	23112 Seguretat i Salut Laboral II		23114 Direcció i Gestió de Personal II	23123 *Relacions de Treball dins les Administracions Públiques	23123 *Relacions de Treball dins les Administracions Públiques
12.00	23122 *Comunicació en els grups laborals 24773 *Règim tributari de les activitats empresarials i professionals	23122 *Comunicació en els grups laborals 24773 *Règim tributari de les activitats empresarials i professionals			
13.00					
14.00	dilluns	dimarts	dimecres	dijous	divendres

TERCER CURS - PRIMER SEMESTRE GRUP 01

16.00					
17.00	23108 Dret de la Seguretat Social I	24762 Dret del Treball II	23108 Dret de la Seguretat Social I	23123 *Relacions de Treball dins les Administracions Públiques	23123 *Relacions de Treball dins les Administracions Públiques
18.00	23112 Seguretat i Salut Laboral II		23114 Direcció i Gestió de Personal II	23114 Direcció i Gestió de Personal II	23112 Seguretat i Salut Laboral II
19.00	23122 *Comunicació en els grups laborals 24773 *Règim tributari de les activitats empresarials i professionals	23122 *Comunicació en els grups laborals 24773 *Règim tributari de les activitats empresarials i professionals			
20.00					
21.00	dilluns	dimarts	dimecres	dijous	divendres

* Optatives

TERCER CURS - SEGON SEMESTRE GRUP 01

9.00					
10.00	24769 *Dret Processal Laboral	23121 *Mercat de Treball	23121 *Mercat de Treball	24769 *Dret Processal Laboral	24765 Dret de la Seguretat Social II
11.00			23118 *Relacions Laborals a Catalunya		
12.00	24775 *Relacions Laborals Comparades	23118 *Relacions Laborals a Catalunya	24766 Ordenació Jurídica de la seguretat i salut en el treball		24766 Ordenació Jurídica de la Seguretat i Salut en el Treball
13.00			24775 *Relacions Laborals Comparades		
14.00	dilluns	dimarts	dimecres	dijous	divendres

TERCER CURS - SEGON SEMESTRE GRUP 51

16.00				24775 *Relacions Laborals Comparades	24766 Ordenació Jurídica de la Seguretat i Salut en el Treball
17.00	24775 *Relacions Laborals Comparades	23118 *Relacions Laborals a Catalunya	23121 *Mercat de Treball		
18.00			24766 Ordenació Jurídica de la seguretat i salut en el treball	24769 *Dret Processal Laboral	23118 *Relacions Laborals a Catalunya
19.00	24769 *Dret Processal Laboral	23121 *Mercat de Treball			24765 Dret de la Seguretat Social II
20.00			24765 Dret de la Seguretat Social II		
21.00	dilluns	dimarts	dimecres	dijous	divendres

* Optatives

RELACIONS LABORALS 05/06

Primera convocatòria del primer semestre

Dilluns 30/01/06		Dimarts 31/01/06		Dimecres 01/02/06		Dijous 02/02/06		Divendres 03/02/06	
1	24744 Dret Privat (Mercantil)					24777 Relacions Laborals i Informàtica			
2			24753 Sociologia de l'Empresa						
3		24762 Dret del Treball II						23114 Direcció i Gestió de Personal II	
Dilluns 06/02/06		Dimarts 07/02/06		Dimecres 08/02/06		Dijous 09/02/06		Divendres 10/02/06	
1	24746 Introd. Economia Contemporània			24743 Dret Constitucional					
2		23104 Organitzacions i Mètodes de Treball II			23105 Economia del Treball				
3	24773 Règim Tributari Activitats Empresarials i Professionals			23122 Comunicacions en els Grups Laborals				23108 Dret de la Seguretat Social I	
Dilluns 13/02/06		Dimarts 14/02/06		Dimecres 15/02/06		Dijous 16/02/06		Divendres 17/02/06	
1	23089 Hª Social i Política Contemporània			24744 Dret Privat (Civil)					
2					24754 Economia de l'Empresa				
3		23123 RL dins de les Administrac. Públiques						23112 Seguretat i Salut Laboral II	

RELACIONS LABORALS 05/06

Primera convocatòria del segon semestre

Dilluns 12/06/06		Dimarts 13/06/06		Dimecres 14/06/06		Dijous 15/06/06		Divendres 16/06/06	
1	23097 Psicologia del Treball I			24771 Introducció al Dret Processal				24751 Dret del Treball I	
2	23110 Psicologia del Treball II					23120 Societats Mercantils			
3		23118 Relacions Laborals a Catalunya						24765 Dret de la Seguretat Social II	
Dilluns 19/06/06		Dimarts 20/06/06		Dimecres 21/06/06		Dijous 22/06/06		Divendres 23/06/06	
1	23092 Organitzacions i Mètodes de Treball I								
2	24760 Dret Sindical							24756 Dret Administratiu i Tributari	
3	24766 Ordenac. Jurídica de la Seguretat Social							24769 Dret Processal Laboral	
		SELECTIVITAT		SELECTIVITAT		SELECTIVITAT		SELECTIVITAT	
Dilluns 26/06/06		Dimarts 27/06/06		Dimecres 28/06/06		Dijous 29/06/06		Divendres 30/09/06	
1	24750 Comptabilitat			24749 Sociologia de les Relacions Laborals					
2	23107 Seguretat i Salut Laboral I			23126 H ^a Institucions Jurídiques Laborals				23109 Direcció i Gestió de Personal I	
3	24775 Relacions Laborals Comparades							23121 Mercat de Treball	

RELACIONS LABORALS 05/06

Segona convocatòria del primer semestre

Dilluns 03/07/06		Dimarts 04/07/06		Dimecres 05/07/06		Dijous 06/07/06		Divendres 07/07/06	
1	23089 Història Social i Política Contemporània		24753 Sociologia de l'Empresa	24743 Dret Constitucional				24744 Dret Privat (Mercantil)	
2						24754 Economia de l'Empresa			
3	23123 RL dins de les Administr. Públiques			23108 Dret de la Seguretat Social I				23112 Seguretat i Salut Laboral II	
Dilluns 10/07/06		Dimarts 11/07/06		Dimecres 12/07/06		Dijous 13/07/06		Divendres 14/07/06	
1	24777 Relacions laborals i Informàtica			24746 Introd. Economia Contemporània				24744 Dret Privat (Civil)	
2		23104 Organitzacions i Mètodes de Treball II				23105 Economia del Treball			
3	23114 Direcció i Gestió de Personal II			24762 Dret del Treball II		24773 Règim Tributari Activitats Empresarials i Professionals		23122 Comunicacions en els Grups Laborals	

RELACIONS LABORALS 05/06

Segona convocatòria del segon semestre

Divendres 01/09/06		
1		24749 Sociologia de les Relacions laborals
2		24756 Dret Administratiu i Tributari
3		24769 Dret Processal Laboral
Divendres 08/09/06		
1		23092 Organitzacions i Mètodes de Treball I
2		23109 Direcció i Gestió de Personal I
3		
Dijous 07/09/06		
1		23120 Societats Mercantils
2		24765 Dret de la Seguretat social
3		
Dimecres 06/09/06		
1		23097 Psicologia del Treball
2		23110 Psicologia del Treball I
3		23118 Relacions laborals a Catalunya
Dimarts 05/09/06		
1		24750 Comptabilitat
2		23126 Hª de les Institucions Jurídiques Laborals
3		24766 Ordenació Jurídica Seguretat i Salut en el Treball
Dilluns 04/09/06		
1		24751 Dret del Treball I
2		24760 Dret Sindical
3		24775 Relacions Laborals Comparades
Dimarts 12/09/06		
1		24771 Introducció al Dret Processal
2		23107 Seguretat i Salut Laboral I
3		23121 Mercat de Treball

Incompatibilitats de matriculació (prerequisits, corequisits i postrequisits):

1. La primera vegada, els alumnes de primer curs, hauran de matricular-se de totes les assignatures de primer curs.
2. La suma total dels crèdits corresponents a les assignatures de què es matriculi l'alumne durant el mateix curs no podrà excedir de setenta-dos.
3. L'alumne s'haurà de matricular, obligatòriament, de les assignatures no superades. Si en són troncares i/o obligatòries si en matricula de noves.
4. L'alumne no podrà matricular-se d'una assignatura determinada si no ha aprovat l'assignatura o les assignatures de cursos anteriors que siguin incompatibles amb aquesta, d'acord amb el quadre d'incompatibilitats.
5. El pla d'estudis permet el canvi d'assignatures optatives i de lliure elecció. En cas que es canviïn, les convocatòries exhaurides es comptaran. Després d'haver-ne exhaurit cinc, no es podrà canviar l'assignatura.

3.1.9. Breu descripció de les assignatures

24743 Dret Constitucional

L'estat constitucional. L'ordenament jurídic. El poder judicial. Els drets fonamentals. L'organització territorial.

24744 Dret Privat

Concepte i contingut de dret mercantil. L'empresari com a titular de l'establiment. L'establiment mercantil. Els auxiliars de l'empresari. L'empresari social. Tipologia de les societats mercantils. Les societats anònimes. Grups de societats. Insolvència patrimonial de l'empresari.

L'ordenament jurídic. Persones físiques i persones jurídiques. El dret subjectiu. L'obligació. Classes d'obligacions. Responsabilitat contractual i responsabilitat extracontractual. Teoria general del contracte.

23089 Història Social i Política Contemporània

Origen i desenvolupament de la regulació jurídica de les principals institucions jurícolaborals (contractes de treball, llibertat sindical, negociació col·lectiva i conflictes col·lectius). Naixement i desenvolupament dels sindicats i de les associacions empresarials. Formació inicial del sistema de negociació col·lectiva. Desenvolupament inicial de la conflictivitat laboral. Intervenció de l'Estat en les relacions laborals.

24746 Introducció a l'Economia Contemporània

La internacionalització de l'activitat econòmica. Institucions econòmiques internacionals. Desenvolupament i subdesenvolupament. L'economia espanyola dins el context mundial. Estructura productiva de l'economia espanyola. La regularització de l'activitat productiva. Espanya i el procés d'integració europea.

24749 Sociologia de les Relacions Laborals

Nocions bàsiques de sociologia general. Coneixement dels mètodes i les tècniques d'investigació social, i la seva aplicació en les relacions laborals. Sociologia de les relacions laborals: els actors de les relacions laborals; conflicte i negoci en les relacions laborals.

23097 Psicologia del Treball I

Processos psicològics dins el context empresarial. Factors psicològics individuals: motivació i satisfacció, percepció, aptituds i actituds. Factors psicosocials: la persona en el grup de treball, socialització i estrès laboral.

23092 Organització i Mètodes de Treball I

Concepte d'organització. Teoria de l'organització. Elements de l'estructura organitzativa. Instruments i processos de l'organització. Disseny de l'estructura organitzativa. La coordinació de l'organització.

23099 Comptabilitat

Naturalesa i objectius de la comptabilitat. El balanç. El compte de resultats. Tecnicismes comptables. El procés comptable. La normalització comptable. El Nou Pla General de Comptabilitat.

24751 Dret del Treball I

El dret del treball en el sistema contemporani de relacions laborals. Institucions i normes internacionals i comunitàries en matèria laboral. Les fonts del dret del treball. El treballador i l'empresari. L'administració laboral. La col·locació. El contracte de treball. Modalitats de contracte de treball. La determinació de la prestació de treball: classificació professional. El temps de treball. El salari.

23103 Sociologia de l'Empresa

Estructura i organització de l'empresa. Organització del treball i polítiques de recursos humans. Les relacions laborals dins l'empresa.

23104 Organització i Mètodes de Treball II

Instruments d'organització i processos organitzatius. Productivitat i mètodes de treball. Utilització racionalitzada dels mètodes i sistemàtica de millora dels mitjans de treball. Metodologia per a la formació en la utilització del millor mètode de treball.

23105 Economia del Treball

Producció de l'oferta de la força de treball. Empresa i demanda de força de treball. Desajustos en el mercat laboral. Aspectes institucionals del mercat de treball. Estructura salarial. Salaris i distribució de rendes.

23098 Economia de l'Empresa

Empresa i sistema econòmic: l'empresa com a mecanisme econòmic. L'empresa dintre d'una economia de mercat. El paper de l'organització i la jerarquització. L'empresa dintre d'una economia centralitzada.

24756 Dret Administratiu i Tributari

L'Administració pública i el dret administratiu. Constitució i economia. Intervencionisme i desregularització. La defensa de la competència. La iniciativa pública i l'economia. La funció pública. Concepte de dret tributari. El tribut. Els procediments tributaris. Sistema tributari.

23107 Seguretat i Salut Laboral I

Salut i seguretat en el treball. Malalties i accidents laborals. L'acció social i el pla d'acció social en l'empresa. Aproximació històrica a la nova i la vella patologia del treball. Introducció a l'epidemiologia.

23109 Direcció i Gestió de Personal I

La direcció dels recursos humans. Rellevància estratègica de la direcció dels recursos humans. Enfocament integrat dels recursos humans. Gestió previsional dels recursos humans. Cultura empresarial i gestió dels recursos humans. Socialització organitzativa i laboral. Informació i comunicació en l'empresa.

23110 Psicologia del Treball II

Nous models teòrics i d'intervenció en psicologia social de les organitzacions. Processos psicosocials bàsics a nivell organitzacional i eines per a la seva anàlisi, el seu diagnòstic i la seva intervenció. Lideratge i presa de decisions, clima laboral i cultura organitzacional. Models d'intervenció en la secció i la formació dels recursos humans.

24760 Dret Sindical

Llibertat sindical: concepte i components fonamentals. Les associacions empresarials. La representació dels treballadors dins l'empresa: representació unitària i representació sindical. L'assemblea dels treballadors. Concertació social i negociació col·lectiva. Els convenis col·lectius: concepte i tipus. Contingut i eficàcia dels convenis col·lectius. La vaga i la regularització jurídica d'aquesta. Els mitjans extrajudicials de solució de conflictes col·lectius.

24762 Dret del Treball II

El deure de protecció de l'empresari. La modificació de les condicions de treball. El poder disciplinari de l'empresari. La suspensió del contracte de treball. L'extinció del contracte de treball.

23108 Dret de la Seguretat Social I

El sistema de la Seguretat Social. El règim general i els règims especials. Les relacions de la Seguretat Social i les prestacions.

23112 Seguretat i Salut Laboral II

Salut i seguretat en el treball. Malalties i accidents laborals. Condicions de treball; condicions ambientals i condicions materials de seguretat. Ergonomia, càrrega de treball i factors psicosocials.

23114 Direcció i Gestió de Personal II

Llocs de treball i plantilles de personal. Selecció, formació, promoció i avaluació de personal.

24765 Dret de la Seguretat Social II

Les relacions de la Seguretat Social i les prestacions. Aspectes administratius de la Seguretat Social. L'assistència social.

24766 Ordenació Jurídica. Seguretat i Salut en el Treball

Concepte i marc jurídic general de la salut i la seguretat en el treball. Drets i obligacions. La participació dels treballadors i els seus representants. Responsabilitats i sancions.

23117 Pràctiques Integrades

Iniciació a la pràctica en matèria d'organització del treball, direcció i gestió de personal, seguretat del treball i dret del treball, dret sindical i de la Seguretat Social.

24771 Introducció al Dret Processal

El sistema processal espanyol. Les garanties constitucionals d'aquest sistema. L'acció. La jurisdicció. El procés típic. L'organització dels tribunals de justícia.

24769 Dret Processal Laboral

La jurisdicció social. Principis, actes i pressupostos processals. El procés ordinari. Les modalitats processals i els mitjans d'impugnació.

23118 Relacions Laborals a Catalunya

Característiques de l'estructura productiva i del mercat laboral a Catalunya. Les relacions laborals en el marc de Catalunya. Sindicats i organitzacions empresarials. El procés de les relacions laborals a Catalunya: conflicte, negociació i concertació.

24775 Relacions Laborals Comparades

La perspectiva comparativa en relacions laborals. Models de relacions laborals. Els actors socials a Europa. Integració europea i transformacions en els models de relacions laborals.

23120 Societats Mercantils

Dret de les cooperatives. Dret de les societats anònimes laborals.

23121 Mercat de Treball

Dinàmiques bàsiques del mercat laboral. Accés al mercat laboral. Educació i formació professional. Treball i atur. Característiques de l'atur. Polítiques a l'entorn del mercat de treball.

23122 Comunicacions en els Grups Laborals

Dinàmica dels grups de treball. Relacions entre diferents grups laborals. Mecanismes i processos psicosocials de la comunicació dintre l'empresa.

23123 Relacions de Treball dins les Administracions Públiques

Les relacions col·lectives dins la funció pública: llibertat sindical, negociació col·lectiva i conflictes col·lectius. Direcció i gestió de personal en les administracions públiques.

24777 Relacions Laborals i Informàtica

Aplicacions de la informàtica als diferents components col·lectius i individuals de les relacions laborals, des d'una perspectiva interdisciplinària.

23126 Història de les Institucions Juridicolaborals i de les Relacions Laborals

Història del moviment sindical. Evolució històrica de les negociacions col·lectives i dels conflictes col·lectius. Formació històrica del dret del treball.

24773 Règim Tributari de les Activitats Empresarials i Professionals

Imposició directa: IRPF i impost sobre societats. Imposició indirecta: IVA. Altres impostos: transmissions patrimonials, impost sobre activitats econòmiques (IAE).

3.1.10. Incompatibilitats**Incompatibilitats**

Assignatura que cal cursar	Assignatura/es aprovada/es
Dret del Treball II	Dret del Treball I
Relacions Laborals Comparades	Sociologia de les Relacions Laborals
Relacions Laborals a Catalunya	Sociologia de les Relacions Laborals
Societats Mercantils	Dret Privat
Història de les Societats Juridicolaborals i de les Relacions Laborals	Història Social i Política Contemporània

3.1.11. Pràctiques externes

Requisits:

El requisit per a poder-se matricular, demanar i realitzar les **pràctiques integrades** és que l'alumne tingui superat un mínim de noranta crèdits.

Els alumnes més grans de vint-i-vuit anys no coberts per l'assegurança escolar hauran d'acreditar abans de l'inici de les **pràctiques integrades** que tenen un altre tipus d'assegurança.

Els alumnes hauran de signar una **clàusula de confidencialitat** que suposa el compromís de guardar secret professional dels documents als quals tinguin accés durant la seva estada a l'entitat col·laboradora.

Es nomenaran un tutor acadèmic a la Facultat de Dret / diplomatura de Relacions Laborals i un altre a l'entitat que s'encarregaran de programar i coordinar les pràctiques i d'emetre, quan hagin acabat, un informe breu en un model normalitzat sobre l'aprofitament i els coneixements adquirits per cada estudiant durant el període de pràctiques. L'alumne elaborarà també una memòria, que lliurarà a la Secretaria de la Facultat en acabar el període d'estada a l'entitat col·laboradora.

Programa:

Per a complir el pla d'estudis és preceptiva la realització, durant el tercer curs, d'unes **pràctiques integrades** com a matèria troncal amb una càrrega lectiva de dotze crèdits pràctics equivalents a 120 hores. La Universitat Autònoma de Barcelona, per mitjà de la Facultat de Dret, ha signat convenis de col·laboració amb diferents entitats (empreses, sindicats, associacions empresarials i Administració pública) per tal que els alumnes de la diplomatura de Relacions Laborals puguin dur a terme aquest període de formació pràctica d'acord amb les directrius previstes.

Les activitats desenvolupades pels alumnes es relacionen, fonamentalment, amb la gestió de recursos humans i l'assessorament laboral: coneixement dels diferents tipus de contractes de treball, mètodes de control horari, administració, selecció i formació, *benchmarking* de convenis col·lectius, estudis d'antiguitat, suport a les comissions negociadores de convenis col·lectius, seguiment de conciliacions al CEMAC, seguiment del procés de selecció, utilització dels sistemes informàtics més corrents per a la formalització de la documentació administrativa, treballs d'investigació sobre temes concrets, seguretat i higiene, prevenció de riscos laborals, etc.

Les **pràctiques integrades** estan previstes per al segon quadrimestre (a partir del mes de febrer) i la col·laboració entre les entitats interessades i la Universitat Autònoma de Barcelona **no comporta, en cap moment, una obligació laboral, present ni futura, amb els alumnes.**

La Facultat de Dret publicarà una llista d'entitats col·laboradores dins el darrer trimestre de l'any. Els alumnes formalitzaran, en els terminis que es fixin, una sol·licitud (en un imprès normalitzat que facilitarà la Secretaria de la Facultat) on indicaran els llocs escollits per ordre de preferència, acompanyada d'un *curriculum vitae* per duplicat. El criteri d'adjudicació serà la mitjana ponderada de l'expedient acadèmic i el nombre de crèdits superats per l'alumne.

Calendari:

1. Publicació de les places ofertades **6 d'octubre**.
2. Omplir sol·licitud amb les preferències del l'alumne/a sobre les places ofertades i aportar dos currículums a Gestió Acadèmica. Els majors de 28 anys tindran a més que aportar original i fotocòpia de la seva assegurança. De **l'11 al 19 d'octubre**.
3. Publicació de l'adjudicació de places **28 d'octubre**.
4. Entrevista amb l'entitat adjudicada (l'entitat us trucarà per fer l'entrevista). A on teniu que acordar horaris, feina a realitzar... En cas de no rebre cap trucada teniu que comunicar-ho a la tutora acadèmica.
5. Signatura del full de condicions a Gestió Acadèmica.
6. Començament de les pràctiques. Les pràctiques tenen un total de 120 hores.
7. Al termini de les pràctiques teniu que fer una memòria de les vostres pràctiques, i lliurar-la a la Gestió Acadèmica.
8. L'entitat realitzarà per la seva part una valoració de les vostres pràctiques.
9. Les notes sortiran en el mes de juny, excepte aquelles persones que obtinguin convocatòria extraordinària de febrer.
10. Si voleu ampliar les vostres pràctiques en l'entitat, teniu la possibilitat de realitzar un conveni de cooperació educativa, de fins a 500 hores. En aquest cas teniu que informar a l'entitat del vostre interès per aquest conveni, si l'entitat està d'acord, us teniu que dirigir a Treball Campus (Plaça Cívica, Tel. 93 581 14 72) per informar-vos de la gestió del conveni.

M. Jesús Espuny Tomàs

Coordinadora d'Estudis de la Diplomatura de Relacions Laborals

3.1.12. Sortides professionals

La diplomatura de Relacions Laborals forma els alumnes en diferents camps relacionats amb la gestió de personal i l'assessorament jurídicolaboral dins una organització, o com a consultor extern especialitzat. Els diplomats en Relacions Laborals poden integrar-se professionalment en els àmbits següents:

- ✓ Gestió de personal en empreses públiques i privades: administració, selecció i formació de personal
- ✓ Auditoria laboral
- ✓ Assessorament general extern (despatxos professionals)
- ✓ Seguretat, higiene i prevenció de riscos laborals

3.1.13. Lliure elecció ofertada per la Facultat de Dret

Ensenyaments i Activitats que poden ser reconeguts amb Crèdits de Lliure Elecció

Activitat	N. Crèdits	
Assignatura Adreçada A:	Data realitzac.	Horari
Companies, Competition and Env. Law in the E.U.	2	
Facultat de Dret	2n	dc i dv de 16.00 a 17.30 h (març i abril)
Dona i Dret Internacional	1,5	
Facultat de Dret	2n	8, 9 i 10 de març de 09.00 a 19.00 h
Dret Constitucional Europeu	3	
Facultat de Dret	2n	dt i dj de 13.00 a 15.00 h
El Republica i Món Jurídic	1,5	
Facultat de Dret	1r	28, 29 i 30 de novembre de 09.00 a 19.00 h
Le Droit du Marché Interieur	2	
Facultat de Dret	2n	dc i dv de 16.00 a 17.30 h (març i abril)
Llenguatge Jurídic I	3	
Facultat de Dret	1r	dj 16.00 a 20.00
Llenguatge Jurídic II	3	
Facultat de Dret	2n	dv de 15.30 a 18.30 h
Practicum Civil i Penal	5	
Facultat de Dret	1r	dj de 15.30 a 20.30 h
Practicum Social	5	
Facultat de Dret	2n	dj de 15.30 a 20.30 h
Pràctiques Despatxos Procuradors	5	
Facultat de Dret	ambdós	4 hores diàries durant 4 setmanes
Pràctiques Notaries	3	
Facultat de Dret	ambdós	horari en funció de cada notaria
Pràctiques Oficines Judicials	5	
Facultat de Dret	ambdós	4 hores diàries durant 4 setmanes
Pràctiques Registres	3	
Facultat de Dret	2n	a determinar durant març de 2006
Programa d'Assessors d'Estudiants	3	
Facultat de Dret	ambdós	sessions quinzenals de 2h (de juliol 05 a juny 06)
Sortides Professionals	1,5	
Facultat de Dret	1r	dj i dv de 13.00 a 14:15 h (del 20/10 a 2/12)
Curs Introducció al Dret	1,5	
Llicenciatura en Dret	1r	cada dia de 09.30 a 14.00 h (del 9 al 22 de setembre)

Activitat	N. Crèdits	
Assignatura Adreçada A:	Data realitzac.	Horari
El Sindic de Greuges	1,5	
Tota la Universitat	1r	dt i dj de 13.00 a 14.30 h (octubre, novembre i desembre)
Gènere i Societat	1,5 X 9 activitats	
Tota la Universitat	anual	de 9 a 13 ó de 16 a 20 (d'octubre a juny)

Crèdits de Lliure Elecció Curs 2005-2006

Assignatures d'Universitat

Activitat	N. Crèdits	Semestre	Horari
Protecció Internacional de l'individu	6	2n sem.	dc i dj de 12.00 a 14.00 h
Bases Lingüístiques del Text Jurídic	6	2n sem.	dl de 15.30 a 18.30 h
Prime Time Law: Dret i Televisió	6	2n sem.	dt i dj de 13.30 a 15.30 h
Imatges de dret al Cinema	6	1r sem.	dt de 13.30 a 16.30 h
Dictadura Franquista i Relacions Laborals	6	2n sem.	dj i dv de 13.30 a 15.30 h
Bioètica, Dret i Societat	6	2n sem.	dl i dc de 16.30 a 18.30 h
Dret Mèdic	6	1r sem.	dl de 16.00 a 18.00 i dc de 15.00 a 17.00 h

4. LLIURE ELECCIÓ

Com es pot cursar la lliure elecció

En tots els Plans d'Estudis de la UAB hi ha un nombre de crèdits de lliure elecció, que **tot estudiant** pot aconseguir de **diferents maneres**:

1. Cursant les assignatures anomenades «**Assignatures d'Universitat**», que ofereixen els centres integrats o els centres adscrits o vinculats a la UAB i que s'organitzen en eixos.
2. Cursant les **assignatures de caràcter virtual**, organitzades en dos blocs:
 - 2.1 **Assignatures compartides** amb d'altres universitats. Dins d'aquest bloc es troben les assignatures incloses en els projectes següents: *Intercampus*, *Campus Global* i *Metacampus*.
 - 2.2 **Assignatures Intracampus**. Es tracta d'una oferta d'assignatures de lliure elecció impartides en format virtual i destinades, només, als estudiants de la Universitat Autònoma de Barcelona.
3. Cursant les **assignatures específiques de Didàctica**.
4. Cursant qualsevol **assignatura de qualsevol altre Pla d'Estudis** dels que ofereixen els **centres integrats** a la UAB o **els centres adscrits o vinculats**.
5. Cursant qualsevol **assignatura optativa del propi Pla d'Estudis**, que no hagi estat cursada com a tal.
6. Fent **activitats** organitzades per la mateixa universitat o per ens externs, **que la UAB reconeix explícitament** com a convertibles en crèdits de lliure elecció.

Per a matricular-se de les assignatures del Projecte Intercampus descrites en el punt 2 cal tenir molt en compte que s'ha de fer necessàriament una preinscripció.

La llista de les activitats descrites en el punt 6, la podeu consultar en el web: www.uab.es

El nombre de crèdits que l'estudiant ha de cursar com a «lliure elecció» és una bona manera de **diversificar** el currículum propi, afavorint una **formació multidisciplinària** i clarament transversal d'**integrar-hi activitats** formatives de caràcter no reglat, de **millorar les competències i habilitats** bàsiques en diferents àmbits, en línia amb les directrius del nou Espai Europeu d'Educació Superior, d'**ampliar horitzons** més enllà dels propis estudis, i fins i tot d'aprofundir aspectes relacionats directament amb ells.

4.1. Assignatures d'universitat

EIX 1. Adquisició de competències en l'àmbit de la comunicació: assignatures adreçades a millorar les habilitats comunicatives, com el domini del llenguatge oral i escrit, de les estratègies i tècniques per parlar en públic, de la gestió de la informació, etc.

Codi	Assignatura Professorat	Centre	Crèdits Departament	Semestre	Capacitat	Horari Aula
25854	Anàlisi crítica del discurs. Conflictes i ideologia Mavi Dolç Gastaldo	Ciències de la Comunicació	5 Filologia Catalana	2n	60	(dl, dc) 13.30-15.00 h Per determinar
25855	Discurs persuasiu. Retòrica i discurs públic M. Elvira Teruel Planas	Ciències de la Comunicació	5 Filologia Catalana	2n	25	(dt) 18.00-21.00 h Per determinar
25629	Traducció jurídica castellà-català Judit Fontcuberta	Traducció i Interpretació	6 Traducció i Interpretació	2n	40-60	(dl, dc) 15.30-17.30 h Per determinar
25860	Traducció audiovisual (anglès-català); doblatge i subtitulació Laura Santamaría Guinot	Traducció i Interpretació	6 Traducció i Interpretació	2n	40-60	(dc) 9.30-12.30 h D
26090	Premsa i traducció (anglès-castellà) Gabriel López	Traducció i Interpretació	6 Traducció i Interpretació	1r	40-60	(dt, dj) 11.00-12.30 h Per determinar
25814	Comunicació en llengua francesa I A determinar	Filosofia i Lletres	6 Filologia Francesa i Romànica	1r	40-60	(dt, dj) 16.30-18.00 h Per determinar
25815	Comunicació en llengua francesa II A determinar	Filosofia i Lletres	6 Filologia Francesa i Romànica	2n	40-60	(dt, dj) 13.00-14.30 h Per determinar
25864	Tècniques de màrqueting i de publicitat en el mercat de llengua alemanya Werner Garstenauer	Filosofia i Lletres	6 Filologia Anglesa i Germanística	1r	60-80	(dl, dc) 16.30-18 h Per determinar
25863	Iniciació a les estratègies socioculturals de negociació empresarial amb països de llengua alemanya Bernd Springer	Filosofia i Lletres	6 Filologia Anglesa i Germanística	2n	60-80	(dt, dj) 15.00-16.30 h Per determinar
26080	Bases lingüístiques del text jurídic Daniel Casals Martorell	Filosofia i Lletres	6 Filologia Catalana	2n	40-60	(dl) 15.30-18.30 h Per determinar
25858	Habilitats comunicatives i d'interacció Nuria de la Osa	Psicologia	6 Psicologia Clínica i de la Salut	1r	40-60	(dt, dj) 12.30-14.30 h Per determinar

Codi	Assignatura Professorat	Centre	Crèdits Departament	Semestre	Capacitat	Horari Aula
25859	Parlar en públic: estratègies i tècniques D. Sánchez Carracedo Rosa M. Raich Escursell	Psicologia	6 Psicologia Clínica i de la Salut	1r	40-60	(dl, dc) 12.30-14.30 h Per determinar
26040	Taller de tècniques de comunicació A determinar	Psicologia	6 Psicologia Social	1r	40-60	(dl, dt) 12.30-14.30 h Per determinar
28326	Iniciació al francès Dolors Català Guitart Matias Mellado	Escola Universitària d'Estudis Empresarials de Sabadell	9 Filologia Francesa i Romànica	Annual	40-60	1er Sem. (dl, dc, dv) 2n Sem. (dl, dt, dv) 14.15-15.15 h Per determinar
26092	Vida llegida, lectura viscuda Basart, Josep M.	Escola Tècnica Superior d'Enginyeria	6 Eng. de la Inform. i de les Comunic.	1r	40-60	(dt) 13.30-15.30 h Seminari ETSE
25810	Tècniques de redacció científica i de present. de textos escrits i orals Xavier Villaba Nicolás	Ciències	6 Filologia Catalana	2n	40-60	(dl, dc) 15.00-16.30 h C3b005
29289	Català nivell llindar de Cardona, Eva	EU Inf. i Fis. Gimbernat	4,5	1r	60-80	(dl-dc) 16.30-18 h (Gr 1) (dt-dj) 16.30-18 h (Gr 2) 203 (Grup 1) 207 (Grup 2)
25865	Català tècnic de Cardona, Eva	EU Inf. i Fis. Gimbernat	4,5	2n	60-80	(dl-dc) 15.00-16.30 h (Gr 1) (dt-dj) 15.00-16.30 h (Gr 2) 202 (Grup 1) 208 (Grup 2)
26093	Català bàsic (per a no catalanoparlants) Eva de Cardona	EU Inf. i Fisi. Gimbernat	4,5	1r	40-60 (100)	(dl-dc) 15.00-16.30 h (Gr. 1) (dt-dj) 15.00-16.30 h (Gr. 2) 204 (Grup 1) 206 (Grup 2)
25933	Didàctica en l'enginyeria Bernadàs Tel, Salvador	EU Salesiana de Sarrià	6	2n	40-60	(dt-dj) 15.00-17.00 h A23
25932	Tècniques i habilitats comunicatives i socials Mesa Expósito, Juana Rosa	EU Salesiana de Sarrià	6	1r	40-60	(dt-dj) 8.00-10.00 h A27
26098	Iniciació a la llengua catalana I (per a no catalanoparlants) Ramon Cases Marta Canellas	EU de C. Salut, Manresa	4,5	1r	40-60	(dl-dj) 15.30-17.00 h (Gr. 1) 12.30-14.00 h (Gr. 2) 205

Codi	Assignatura Professorat	Centre	Crèdits Departament	Semestre	Capacitat	Horari Aula
26099	Iniciació a la llengua catalana II (per a no catalanoparlants)		4,5	2n	40-60	(dl-dj) 15.30-17.00 h (Gr. 1) 12.30-14.00 h (Gr. 2)
	Ramon Cases Marta Canellas	EU de C. Salut, Manresa				205
26100	Iniciació al francès		4,5	2n	40-60	(dc) 15.00-18.00 h
	Mònica Soler	EU de C. Salut, Manresa				202

EIX 2. Adquisició de competències en l'àmbit intel·lectual i en l'àmbit interpersonal: assignatures destinades a fomentar el raonament i el sentit crític, la solució de problemes, el treball en equip, el lideratge, la gestió de conflictes, etc.

Codi	Assignatura Professorat	Centre	Crèdits Departament	Semestre	Capacitat	Horari Aula
25624	Drets dels animals i ètiques de la natura		6	1r	60-80	(dt, dj) 15.00-16.30 h
	Marta Tafalla	Filosofia i Lletres	Filosofia			Per determinar
26078	Mitjans de comunicació i grans grups editorials alemanys		6	2n	60-80	(dt, dj) 16.30-18.00 h
	Werner Garstener	Filosofia i Lletres	Filologia Angl. i Germaníst.			Per determinar
25837	Teologia i ciències, avui		6	1r	40-60	(dl, dt) 13.30-15.00 h
	Manuel García Doncel	Ciències	Física			Per determinar
25840	Jocs i entreteniments matemàtics		6	2n	40-60	(dl, dc) 13.30-15.30 h
	Armengol Gasull Embid	Ciències	Matemàtiques			C1/-128
26060	Mètodes de votació i elecció. Una anàlisi crítica		6	1r	40-60	(dl, dt, dj, dv) 14.00-15.00 h
	Xavier Mora Aureli Alabert	Ciències	Matemàtiques			Per determinar
25844	Bioètica, dret i societat		6	2n	40-60	(dl, dc) 16.30-18.30 h
	Núria Casellas	Dret	Ciència Política i Dret Públic			Per determinar
25861	Dret mèdic		6	1r	40-60	(dl) 16.00-18.00 h (dc) 15.00-17.00 h
	Cristina Urios	Dret	Ciència Política i Dret Públic			Per determinar

Codi	Assignatura	Centre	Crèdits	Semestre	Capacitat	Horari
	Professorat		Departament			Aula
25849	Població, recursos alimentaris i desenvolupament		6	2n	60-80	(dl, dc) 14.00-15.30 h
	Josefina Plaixats	Veterinària	Ciència Animal i dels			10
	Jordi Bartolomé		Aliments			
	Arcadi Oliveras					
	M. José Milán					
	M. Teresa Paramio					
	Xavier Such					
	Alfred Ferret					
	Martí Boada					
25867	Informació, coneixement, ciència, saviesa		6	2n	40-60	(dt) 13.30-15.30 h
	Josep M. Basart Muñoz	Escola Tècnica Superior d'Enginyeria	Eng. de la Inform. i de les Comunic.			Seminari ETSE
26091	Les TI en el món empresarial (BIZ BUSINESS GAME)		6	1r	40-60	(dt-dj) 13.30-15.30 h
	Ramon Grau	Escola Tècnica Superior d'Enginyeria	Arq. de Computad. i Sist. Operat.			Per determinar
26064	Educació per a la sostenibilitat		6	1r i 2n	40-60	(dl-dc) 13.30-15.30 h (Gr. 1-1r sem.) 19.30-21.00 h (Gr. 2-2n sem.)
	Jesús Granados Sánchez	Ciències de l'Educació	Didàct. de la Lleng. i Liter.			Per determinar
29255	Educació per la pau		5	1r i 2n	40-60	(dl, dc) 13.30-15.30 h
	Carles Vidal Novellas	Ciències de l'Educació	Escola de Cultura de Pau			Gimnàs Fac. CC. de l'Educació
	Marina Caireta Sampere					
26109	Comunicació a la Catalunya contempor.		6	2n	40-60	(dc) 14.30-16.30 h
	Antecedents per entendre la realitat					
	Josep M. Figueres Artigues	Ciències de la Comunicació	Periodisme i C. de la Comun.			Per determinar
26110	Ètica de la comunicació		6	2n	40-60	(dc) 13.30-15.30 h
	Manuel Parés Maicas	Ciències de la Comunicació	Periodisme i C. de la Comun.			Per determinar
26062	Les idees de Marx al corrent principal de l'economia moderna		6	2n	40-60	(dl i dc) 13.20-14.45 h i dj 13.40-14.55)
	Howard Petith	Ciències Econòmiques i Empresarials	Economia i Història Econòmica			Per determinar
25370	Cultura de Pau i gestió de conflictes		5	2n	60-80	(dl, dc) 13.30-15.00 h
	Vicenç Fisas Armengo	Ciències Polítiques i Sociologia	Càt. Unesco s. Pau i Gestió de Conf.			9

Codi	Assignatura	Centre	Crèdits	Semestre	Capacitat	Horari
	Professorat		Departament			Aula
25841	La Medicina des de l'Humanisme		6	1r	40-60	(dl) 16.00-20.00 h
	Joaquim Coll Daroca	Medicina	Medicina			Per determinar
	Albert Clarà Velasco	U. Docent Hospital del Mar				
26086	Estil d'aprenentatge		6	1r	40-60	(dl) 13.00-15.00 h
	Mercè Clariana	Psicologia	Psicologia Bàsica, Evolut. i de l'Educac.			Per determinar
26087	Resolució de conflictes i mediació		6	1r	40-60	(dt, dj) 12.00-14.00 h
	A determinar	Psicologia	Psicologia Social			Per determinar
26112	Psicoanàlisi, literatura i traducció		6	1r	40-60	(dj) 13.30-15.30 h
	Mercè Altimir	Traducció i Interpretació	Traducció i Interpretació			Per determinar
26096	Ètica professional, psicologia i pensament		6	1r	40-60	(dt-dv) 17.00-19.00 h
	Domingo Cia Lamana	EU Salesiana de Sarrià				A25
29288	Joc de direcció estratègica		6	2n	40-60	(dl-dv) 16.00-18.00 h
	Corral Marfil, Josep Ant.	EU Est. Empres. Manresa				Per determinar

EIX 3. Coneixement de llengües no instrumentals

Codi	Assignatura	Centre	Crèdits	Semestre	Capacitat	Horari
	Professorat		Departament			Aula
25808	Llengua euskara I		6	1r i 2n	40-60	(dl, dc) 13.00-14.30 h
	Jon Elordi A.	Filosofia i Lletres	Filologia Catalana			Per determinar
26081	Introducció a la literatura basca		6	1r	40-60	(dt, dj) 13.00-14.30 h
	Jon Elordi Akordarrementeria	Filosofia i Lletres	Filologia Catalana			Per determinar
25809	Llengua euskara II		6	2n	40-60	(dt, dj) 13.00-14.30 h
	Jon Elordi A.	Filosofia i Lletres	Filologia Catalana			Per determinar
26089	Portuguès: llengua de treball		4,5	2n	40-60	(dc) 12.30-15.30 h
	Helena Tanqueiro	Traducció i Interpretació	Traducció i Interpretació			Per determinar

EIX 4. Itinerari d'Humanitats adreçat a estudiants que cursen estudis d'altres àmbits.

Codi	Assignatura Professorat	Centre	Crèdits Departament	Semestre	Capacitat	Horari Aula
25628	Literatura i traducció als Països Catalans: un segle d'importacions culturals (1875-1975)	Montserrat Bacardí Tomàs	Traducció i Interpretació	9	Anual	40-60 (dl, dc) 12.30-14.00 h
26088	Història intel·lectual del pensament polític, social i econòmic de la Xina	Sean Golden	Traducció i Interpretació	6	1r	40-60 (dt, dj) 13.30-15.30 h
25811	Amor, lírica i Occident	Jordi Cerdà	Filosofia i Lletres	6	1r	40-60 (dl, dc) 13.00-14.30 h
25812	Catalunya i Occitània	Antoni Rossell	Filosofia i Lletres	6	1r	60-80 (dt, dj) 13.00-14.30 h (Gr 1) (dt, dj) 15.00-16.30 h (Gr 2)
25813	Cinema i literatura italians	Emanuela Fusaro	Filosofia i Lletres	6	1r	60-80 (dt, dj) 15.00-17.00 h
25816	Cultura i societat gallega contemporànies	Sonia Varela Pombo	Filosofia i Lletres	6	1r	60-80 (dt, dj) 16.30-18.00 h
25817	L'estudi de la cultura gallega a través dels mites	Susana Ferreiro García	Filosofia i Lletres	6	1r	40-60 (dl, dc) 15.00-16.30 h
25818	Els inicis de l'escriptura	A. Soberanas Lleó	Filosofia i Lletres	6	1r	60-80 (dl, dc) 16.30-18.00 h
25819	Els textos més antics de les llengües romàniques	A. Soberanas Lleó	Filosofia i Lletres	6	2n	60-80 (dl, dc) 15.00-16.30 h
25820	Fernado Pessoa i els moviments d'avantguarda	Jordi Cerdà	Filosofia i Lletres	6	2n	40-60 (dl, dc) 15.00-16.30 h
25821	Història de Galícia a través de la seva llengua	Sonia Varela	Filosofia i Lletres	6	2n	60-80 (dt, dj) 16.30-18.00 h

Codi	Assignatura Professorat	Centre	Crèdits Departament	Semestre	Capacitat	Horari Aula
25823	Literatura gallega actual Susana Ferreiro	Filosofia i Lletres	6 Filologia Francesa i Romànica	2n	40-60	(dl, dc) 15.00-16.30 h Per determinar
25824	Literatura i societat a l'Edat Mitjana Antoni Rossell Mayo	Filosofia i Lletres	6 Filologia Francesa i Romànica	2n	60-80	(dt, dj) 15.00-16.30 h Per determinar
25825	Literatura popular d'arrel tradicional Jordi Cerdà	Filosofia i Lletres	6 Filologia Francesa i Romànica	2n	40-60	(dl, dc) 13.00-14.30 h Per determinar
25826	Literatures africanes d'expressió portuguesa Jordi Cerdà	Filosofia i Lletres	6 Filologia Francesa i Romànica	1r	40-60	(dl, dc) 15.00-16.30 h Per determinar
25827	Llegendes medievals Antoni Rossell Mayo	Filosofia i Lletres	6 Filologia Francesa i Romànica	2n	160	(dt, dj) 13.00-14.30 h Per determinar
25830	Comunicació audiovisual a l'Edat Mitjana Almudena Blasco Vallés	Filosofia i Lletres	6 CC. Antiguitat i E.M./ Institut. Est. Med.	2n	40-60	(dt, dj) 13.00-14.30 h Per determinar
25831	Història de l'Edat Mitjana a través del cinema F. Rodríguez Bernal	Filosofia i Lletres	6 CC. Antiguitat i E.M./ Institut. Estudis Med.	2n	160	(dv) 10.00-13.00 h 501 Fac. Filosofia i Lletres
26076	Introducció al Grec Jordi Pàmias Nereida Villagra	Filosofia i Lletres	4,5 C. de la Antiguit. i de l'Edat Mitj.	1r	40-60	del 5 al 16 de setembre (dl a dv) 9.00-13.00 h Per determinar
26077	Introducció al Llatí José Martínez Gázquez Jaume Medina Casanovas	Filosofia i Lletres	4,5 C. de la Antiguit. i de l'Edat Mitj.	1r	60-80	del 5 al 16 de setembre (dl a dv) 15.00-19.00 h Fac. d'Informàtica
26079	Bases biològiques del llenguatge: filogènia i ontogènia Sergio Balari Ravera	Filosofia i Lletres	6 Filologia Catalana	1r	40-60	(dt, dj) 13.30-15.30 h Per determinar
26082	La ciència i la psicologia en la liter. catal. del Romanticisme al Naturalisme Xavier Vall	Filosofia i Lletres	6 Filologia Catalana	1r	40-60	(dl, dc) 15.00-16.30 h Per determinar
26083	Sis novel·les imprescindibles de la literatura espanyola Carme Riera Guilera	Filosofia i Lletres	6 Filologia Espanyola	1r	40-60	(dl, dc) 13.00-14.30 h Per determinar

Us recomanem que abans de matricular-vos consulteu el web (www.uab.es)
per tal de confirmar que no s'han produït modificacions

Codi	Assignatura Professorat	Centre	Crèdits Departament	Semestre	Capacitat	Horari Aula
25822	Intercomprensió entre llengües romàniques Martine Le Besnerais	Filosofia i Lletres	6 Filologia Franc. i Romànica	1r	40-60	(dl, dc) 15.00-16.30 h Per determinar
26084	Cultura i civilitz. a l'Europa Medieval: des dels trobadors fins a Leonardo da Vinci. Chiara Capuccio	Filosofia i Lletres	6 Inst. d'Est. Mediev./ C. Antig. i E. Mitj.	2n	60-80	(dt, dj) 13.00-14.30 h Per determinar
26111	Text i escriptura a l'Edat Mitjana Chiara Capuccio	Filosofia i Lletres	6 Inst. d'Est. Mediev./ C. Antig. i E. Mitj.	1r	60-80	(dt, dj) 13.00-14.30 h Per determinar
26125	Introducció al Grec modern Carlos Varias Garcia	Filosofia i Lletres	6 Ciències Antiguitat i Ed. Mitjana	1r	60-80	(dl, dc) 15.00-16.30 h tutor. 16.30-17.30 Per determinar
25916	Cinema d'animació Pere Ginard Laura Ginès		4,5 Escola Massana	2n	10(UAB)	(dj) 11.00-14.00 h 226
25928	Color + Toni Azorin		4,5 Escola Massana	2n	10(UAB)	(dl) 11.00-14.00 h 54
25914	Il·lustració científica Eduardo Sáiz Alonso		4,5 Escola Massana	1r	10(UAB)	(dl) 11.00-14.00 h 117
25917	Taller collage Xano Armenter		4,5 Escola Massana	1r	10(UAB)	(dl) 11.00-14.00 h 226
26063	Educació multilingüe a Catalunya Oriol Guasch Luci Nussbaum Artur Noguero	Ciències de l'Educació	6 Didàct. de la Lleng. i la Liter.	1r	40-60	(dl, dc) 13.30-15.30 h Per determinar
26065	Introducció a l'ús del patrimoni cultural: reptes i obstacles Neus González Monfort	Ciències de l'Educació	6 Didàct. de la Lleng. i la Liter.	2n	40-60	(dt, dj) 13.30-15.30 h Per determinar

EIX 5. Itinerari de Ciències Socials adreçat a estudiants que cursen estudis d'altres àmbits.

Codi	Assignatura	Centre	Crèdits	Semestre	Capacitat	Horari
	Professorat		Departament			Aula
25616	<i>Prime Time Law: dret i televisió</i>		6	2n	60-80	(dt, dj) 13.30-15.30 h
	Joan Amenós	Dret	Dret Públic i Ciències			Magna
	M. Àngels Orriols Sallés		Historicojurídiques			
	Antonio Serrano González					
25845	<i>Nacionalitat i estrangeria: qüestions jurídiques</i>		6	2n	40-60	(dt, dj) 15.00-17.00 h
	Albert Ferrer Gómez	Dret	Dret privat			Per determinar
	Milagros Orozco Hermoso					
25846	<i>Imatges de dret al cinema</i>		6	1r	60-80	(dt) 13.30-16.30 h
	Antonio Serrano González	Dret	Dret Públic i Ciències			Magna
			Historicojurídiques			
27841	<i>Dictadura franquista i relacions laborals</i>		6	2n	40-60	(dj, dv) 13.30-15.30 h
	M. Jesús Espuny Tomàs	Dret	Dret Públic i Ciències			10
			Historicojurídiques			(aulari central)
25847	<i>Protecció internacional de l'individu</i>		6	2n	40-60	(dc, dj) 12.00-14.00 h
	Claudia Jiménez Cortés	Dret	Dret Públic i			Per determinar
			C. Historicojurid.			
25853	<i>Introducció a les finances</i>		6	1r	40-60	(dl, dc) 14.30-16.00 h
	Silvia Bou Ysas	Ciències	Economia de l'Empresa			Per determinar
	Joan Montllor	Econòmiques i Empresarials				
26061	<i>L'Índia actual</i>		6	2n	60-80	(dl, dc) 13.00-14.30 h
	Joan Martínez Alier	Ciències	Economia i Hist.			Per determinar
		Econòmiques i Empresarials	Econòmica			
26066	<i>Gènere i relacions socials</i>		6	1r	60-80	(dl, dj) 13.30-15.30 h
	Judith Astelarra	Ciències	Sociologia			Per determinar
		Polítiques i Sociologia				
26067	<i>Esport al segle XXI</i>		6	2n	40-60	(dt, dj) 13.30-15.30 h
	Chris Kennett	Ciències Polít. i Sociologia	Centre d'Estudis Olímpics			Per determinar
25829	<i>El món arabomusulmà contemporani</i>		6	1r	60-80	(dl, dc) 13.30-15.00 h
	Francesc Espinet Burunat	Filosofia i Lletres	Història Moderna i Contemporània			Per determinar

Codi	Assignatura	Centre	Crèdits	Semestre	Capacitat	Horari
	Professorat		Departament			Aula
25635	Creació d'una empresa		4,5	2n	60-80	(dl-dc) 15.00-16.30 h(Gr 1) (dt-dj) 15.00-16.30 h(Gr 2)
	Taboada González, Manel	EU Inf. i Fis. Gimbernat				902 (Grup 1) 903 (Grup 2)
25915	L'espai escènic: l'espai de representació		4,5	1r	10(UAB)	(dj) 11.00-14.00 h
	Pons, Montserrat	Escola Massana				64
25919	Usos i abusos de la fotografia		4,5	2n	10(UAB)	(dc) 11.00-14.00 h
	Puiggené, Ramon	Escola Massana				227

EIX 6. Itinerari de Ciències de la Salut adreçat a estudiants que cursen estudis d'altres àmbits.

Codi	Assignatura	Centre	Crèdits	Semestre	Capacitat	Horari
	Professorat		Departament			Aula
25833	Per què tenim càncer?		6	1r	40-60	(dt, dj) 13.30-15.00 h (te.) (dt, dj) 13.00-15.00 h (pr.)
	G. Armengol Rosell M. Rosa Caballín Fernández	Ciències				Biologia Animal, Biologia Vegetal i Ecologia Per determinar
26058	Les radiacions i la salut		6	2n	40-60	(dt, dj) 13.30-15.00 h (te.) (dt, dj) 13.00-15.00 h (pr.)
	M. Rosa Caballín Fernández, Joan F. Barquiner	Ciències				Biolog. Anim., Biolog. Veget. i Ecol. Per determinar
26059	Els microorganismes: el poder invisible		6	2n	40-60	(dt, dj) 13.30-15.30 h
	Jordi Barbé	Ciències				Genètica i Microbiologia Per determinar
29252	Medicina, història i societat		4,5	2n	60-80	(dl, dc) 13.30-14.30 h
	Jorge Molero Mesa	Ciències				Filosofia Per determinar
25843	Drogues i conductes addictives		6	1r	40-60	(dt, dj) 13.30-15.00 h
	Yolanda Pardo Cladellas Beatriz Molinuevo A.	Medicina				Psiquiatria i Medicina Legal M5-005
28340	Emergències mèdiques prehospitalàries en situacions especials		7	Anual	60-80	(Teoria: diària) 15.30-20.30 h (del 17-10 al 28-10)
	Joaquim Coll Daroca J.L. López Colomé A. Ruiz Caballero M. Vidal Domínguez	Medicina				Medicina (Pràctica) a concretar amb l'alumnat UD H. Mar i Esc. Bombers

Codi	Assignatura Professorat	Centre	Crèdits Departament	Semestre	Capacitat	Horari Aula
26085	La salut en el segle XXI: una responsabilitat a compartir	Medicina/altres	6	1r	40-60	
						Pediat., Obstet., Ginec. i Med. Prev.
Gr 1	Josefina Caminal Homar	F. Medicina				(dj) 13.30-15.00 h Sem. H: Med.
Gr 2	Teresa Gutiérrez Rosado, Andrés Chamorro	F. Psicologia				(dt) 13.30-15.00 h Per determinar
Gr 3	Alvar Martínez	EU D'Inferm. V. Hebron				(dj) 16.00-17.30 h Per determinar
Gr 4	Teresa Huguet, Maria Cónsul	Hosp. Vall Hebron				(dj) 15.00-16.30 h Per determinar
29270	Envel·lir bé: de la biologia molecular als hàbits de vida	Medicina/ Inst. Neuroc.	6	1r	60-80	(dt, dj) 13.00-15.00 h M5-003
	Lydia Giménez Llorc					
25850	Seguretat alimentària	Veterinària	6	1r	40-60	(dt, dj) 13.30-15.00 h Per determinar
	José Juan Rodríguez Jerez M. Hernández Herrero Artur X. Roig Sagués					
29279	Agricultura i sostenibilitat	Veterinària	6	2n	40-60	(dt, dj) 14.00-15.30 h (dv) 14.00-15.00 h Aula 6
	divers					
25866	Introducció a la veterinària: història i documentació	Veterinària	5	1r	60-80	(dl, dc, dv) 13.00-14.00 h 13
	Martí Pumarola Batlle, José Manuel Gutiérrez García, Jorge Molero Mesa, Arvar Martínez Vidal					
28320	Àmbits d'intervenció multidisciplinària en l'esport i l'exercici físic	Psicologia	6	2n	40-60	(dt, dj) 13.30-15.30 h Per determinar
	Jaume Cruz Feliu Miquel Torregrosa					
25868	Ergonomia	EU Inf. i Fis. Gimbernat	4,5	2n	60-80	(dl-dc) 15.00-16.30 h (Gr 1) (dt-dj) 15.00-16.30 h (Gr 2) 203 (Grup 1) 207 (Grup 2)
	Auguet, Lluís					
25639	Feldenkrais	EU Inf. i Fis. Gimbernat	4,5	2n	60-80	(dl-dc) 15.00-16.30 h (Gr 1) (dt-dj) 15.00-16.30 h (Gr 2) 202 (Grup 1) 208 (Grup 2)
	Van der Vost, Monique					

Us recomanem que abans de matricular-vos consulteu el web (www.uab.es)
per tal de confirmar que no s'han produït modificacions

Codi	Assignatura	Centre	Crèdits	Semestre	Capacitat	Horari
	Professorat		Departament			Aula
25636	Fisioteràpia pràctica <i>on-mail</i>		4,5	2n	60-80	(dl-dc) 15.00-16.30 h (Gr 1) (dt-dj) 15.00-16.30 h (Gr 2)
	Martí Terradas, Ismael	EU Inf. i Fis. Gimbernat				203 (Grup 1) 207 (Grup 2)
25640	<i>Tai-bi</i>		4,5	1r	60-80	(dl-dc) 15.00-16.30 h (Gr 1) (dt-dj) 15.00-16.30 h (Gr 2)
	Bergel, Esther	EU Inf. i Fis. Gimbernat				202 (Grup 1) 208 (Grup 2)
26094	Mètode <i>Pilates</i> des del punt de vista en fisioteràpia		4,5	2n	40-60	(dl, dc) 9.00-10.30 h
	Noemí Garcia Alfaro	EU Inf. i Fis. Gimbernat				901
26097	Consciència corporal		4,5	1r	40-60	(dt) 18.00-21.00 h
	Eva Vila, Eva Rodríguez Gemma Prat Manresa	EU de C. Salut				108

EIX 7. Itinerari de Ciències Experimentals i Tecnologia adreçat a estudiants que cursen estudis d'altres àmbits.

Codi	Assignatura	Centre	Crèdits	Semestre	Capacitat	Horari
	Professorat		Departament			Aula
25630	Introducció a la ciència per a tothom		5	1r	60-80	(dl, dc) 13.00-14.30 h
	David Jou	Ciències o Lletres	Física			Per determinar
25832	Orígens humans		6	2n	40-60	(dl, dc, dv) 13.30-14.40 h
	Assumpció Malgosa Xavier Jordana	Ciències	Biologia Animal, Biologia Vegetal i Ecologia			Per determinar
25834	Coneixements de biologia per entendre el món actual		4,5	2n	40-60	(dl, dc) 13.30-15.00 h
	M. Ponsà Fontanals	Ciències	Biologia Cel., Fisiol. i Immunologia			Per determinar
25838	Introducció a la biotecnologia. Aplicacions de la genètica		6	2n	40-60	(dc-dv) 13.30-15.30 h
	Noel Xamena López	Ciències	Genètica i Microbiologia			Per determinar
25839	Astronomia		6	2n	40-60	(dt-dj) 13.30-15.00 h
	Joan Girbau Badó Agrupació Astronòmica de Sabadell (pràctica)	Ciències	Matemàtiques			Per determinar
26107	Física i cosmologia actuals		6	1r	40-60	(dt-dj) 13.30-15.00 h
	Albert Bramon Josep Ant. Grifols	Ciències	Física			Per determinar

Us recomanem que abans de matricular-vos consulteu el web (www.uab.es)
per tal de confirmar que no s'han produït modificacions

Codi	Assignatura	Centre	Crèdits	Semestre	Capacitat	Horari
Professorat			Departament			Aula
26108	Física i cosmologia actuals per a profans		6	1r	40-60	(dl-dc) 13.30-15.00 h
	Albert Bramon	Ciències	Física			Per determinar
	Josep Ant. Grifols					
27138	Química desmitificada		4,5	1r	40-60	(dt-dj) 12.30-14.00 h
	Josep Font Cierco	Ciències	Química			Per determinar
26095	Edició no linial amb <i>Avid Express DV</i>		6	2n	5 (UAB)	
		EU d'Inform. Tomàs Cerdà				
Gr 1	Jordi Renú Espada					(dv) 17.00-21.00 h Lab. Prod. Audiov.
Gr 2	Jordi Renú Espada					(dv) 10.00-14.00 h Lab. Prod. Audiov.
Gr 3	Jordi Renú Espada					(ds) 10.00-14.00 h Lab. Prod. Audiov.
27196	Realitat virtual aplicada a l'enginyeria		6	1r	40-60	(dj-dv) 15.00-17.00 h
	Yebras, Joan	EU Salesiana de Sarrià				L24

EIX 8. Itinerari de llengua i cultura adreçat a estudiants estrangers.

Codi	Assignatura	Centre	Crèdits	Semestre	Capacitat	Horari
Professorat			Departament			Aula
29274	Introducció a la realitat catalana per a estrangers		6	1r i 2n	60-80	(dl, dc) 11.30-13 h (1r s.) (dt, dj) 11.30-13 h (2n s.)
	Albert Branchadell	Traducció i Interpretació	Filologia Catalana			Per determinar

EIX 9. Assignatures no presencials incloses en els programes interuniversitaris i en el programa Intracampus. (Veure el punt 4.2. Assignatures d'universitat en format virtual).

Assignatures que formen part d'una menció, i no són de cap pla d'estudis, que també es poden cursar com assignatures d'universitat

Codi	Assignatura	Crèdits	Menció
28387	Computació estadística	6	Bioestadística
28383	Programació avançada	9	Enginyeria Matemàtica i Matemàtiques per a l'Economia
28384	Taller de modelització matemàtica	6	Enginyeria Matemàtica
28300	Teoria macroeconòmica	7,5	Matemàtiques per a l'Economia
28299	Teoria microeconòmica	7,5	Matemàtiques per a l'Economia
27175	Història política de la Xina	6	Estudis Internacionals i Interculturals: Extrem Orient
27173	Introducció a la història i societat contemporànies (s. XIX-XX): del colonialisme a la globalització	6	Estudis Internacionals i Interculturals: Extrem Orient
27861	Els països asiàtics	6	Estudis Internacionals i Interculturals: Extrem Orient
27862	Societat i cultura a la Xina contemporània	6	Estudis Internacionals i Interculturals: Extrem Orient
27863	Panorama d'Àsia Oriental contemporània	6	Estudis Internacionals i Interculturals: Extrem Orient
26021	Conflictes i resolució de conflictes a l'Àsia Central	6	Estudis Internacionals i Interculturals: Extrem Orient
26022	La dona a Àsia	6	Estudis Internacionals i Interculturals: Extrem Orient
26023	Moviments migratoris dins i fora d'Àsia	6	Estudis Internacionals i Interculturals: Extrem Orient

Us recomanem que abans de matricular-vos consulteu el web (www.uab.es) per tal de confirmar que no s'han produït modificacions

4.2. Assignatures d'universitat en format virtual

4.2.1. Estudis Compartits

Assignatures de lliure elecció a distància ofertes per l'Oficina de l'Autònoma Interactiva Docent (OAID) i realitzades en col·laboració amb altres universitats

Informacions generals per cursar les assignatures: (https://www.interactiva.uab.es/cv/info/e_compartits.htm)

- **Metodologia:** Les assignatures es realitzen a través de la xarxa i, en concret, a través dels campus virtuals de les universitats que les ofereixen. L'accés als campus virtuals es fa a través d'unes claus que proporcionala universitat que ofereix l'assignatura.
- **Requisits:** Les assignatures van adreçades als alumnes de tots els centres de la UAB. Per cursar aquestes assignatures els estudiants han de tenir activat el correu electrònic institucional, és a dir, el que proporciona la UAB, ja que aquest és el mitjà de comunicació entre els estudiants, l'Oficina de l'Autònoma Interactiva Docent (OAID) i els professors de les assignatures. Vegeu els requisits específics per cursar assignatures del programa Intercampus.
- **Matrícula:** La matrícula d'aquestes assignatures es fa conjuntament amb la matrícula de la resta d'assignatures del curs 2005-2006.
- **Convocatòries:** Aquestes assignatures només tenen una convocatòria d'examen.

Projecte Metacampus (assignatures compartides UAB-UOC)

Codi	Assignatura Professorat	Departament	Universitat	Crèdits	Semestre	Places UAB
29270	Envel·lir bé: de la biologia molecular als hàbits de vida Lydia Giménez Llord	Psiquiatria i Medicina Legal	UAB	6	1r	10
26103	Pensament i computació Jordi Vallverdú	Filosofia	UAB	6	2n	10
27202	Dret penitenciari		UOC	6	1r	25
26141	Destinacions turístiques		UOC	6	2n	25

Projecte Campus Global (assignatures compartides UAB-UPM)

Codi	Assignatura Professorat	Departament	Universitat	Crèdits	Semestre	Places UAB
25625	Història de la música: el camí cap als clàssics Jordi Rifé i Santaló	Art	UAB	6	1r	10
29270	Envel·lir bé: de la biologia molecular als hàbits de vida Lydia Giménez Llor	Psiquiatria i Medicina Legal	UAB	6	1r	10
25762	Nutrició i dietètica: la dieta mediterrània August Corominas	Biologia Cel·lular, Fisiologia i Immunologia	UAB	6	2n	10
25857	Comunicació de qualitat i prosocialitat R. Roche, A. Pulido, H. Marroquín	Psicologia Bàsica, Evolutiva i de l'Educació	UAB	6	2n	10
25610	Història de les telecomunicacions Juan Blanco Cotano		UPM	4,5	1r	15
29025	Fonaments de gestió del canvi tecnològic Antonio Hidalgo Nuchera		UPM	4	1r	15
26142	Indústria alimentària i la seva repercusió en la salut Rafael Enamorado		UPM	3	1r	15
29040	Introducció a les energies renovables Neftalí Núñez Mendoza Francisco J. Jiménez		UPM	4,5	2n	15
25611	Introducció als sistemes intel·ligents Esther Gago García		UPM	3	2n	15
26135	Negoci electrònic Julián Chaparro Félix Javier Pascual		UPM	4	2n	15

Projecte Intercampus (assignatures compartides amb altres universitats catalanes)

Informació específica:

- Toda la informació d'Intercampus es troba a: <http://www.catcampus.org>
- Per poder-se matricular d'una assignatura Intercampus és obligatori haver fet la **preinscripció** a través del web d'Intercampus i haver obtingut plaça.
- La preinscripció de les assignatures es fa separatament per a cada un dels semestres:
 - Primer semestre: S'inicia aproximadament a començaments de juny.
 - Segon semestre: S'inicia aproximadament a començaments de desembre.
- Matricula de les assignatures d'Intercampus:
 - Primer semestre: La matricula es fa conjuntament amb la matricula ordinària.
 - Segon semestre: La matricula es fa durant el període de modificació de matricula del mes de febrer.

Codi	Assignatura Professorat	Departament	Universitat	Crèdits	Semestre	Places UAB
27922	Els inicis del comportament humà Rafael Mora	Prehistòria	UAB	6	1r	5 o més
29270	Envel·lir bé: de la biologia molecular als hàbits de vida Lydia Giménez Llort	Psiquiatria i Medicina Legal	UAB	6	1r	5 o més
26103	Pensament i computació Jordi Vallverdú David Casacuberta	Filosofia	UAB	6	1r	5 o més
29338	Conflictes armats actuals Jaume Suau/Marc Gil		UB	6	1r	5 o més
26037	Món global i economia per a no economistes Joan Tugores Elisenda Paluzie		UB	6	1r	5 o més
26126	Coneguem els planetes, les estrelles i les galaxies Josep Maria Solanes		UB	6	1r	5 o més
27927	Creativitat: canvi i innovació Oleguer Camerino Marta Castanyer		UdL	4,5	1r	5 o més
26006	Economia ecològica Pere Enciso Mariona Farré		UdL	6	1r	5 o més
26007	Identitat, cultura i immigració en la Catalunya del segle xx Dolors Mayoral Paquita Sanvicén		UdL	6	1r	5 o més
25996	Pensament i religió a l'Àsia Oriental		UOC	6	1r	5 o més
28417	Interacció d'humans amb ordinadors		UOC	4,5	1r	5 o més

Us recomanem que abans de matricular-vos consulteu el web (www.uab.es)
per tal de confirmar que no s'han produït modificacions

Codi	Assignatura Professorat	Departament	Universitat	Crèdits	Semestre	Places UAB
26129	Societat del coneixement		UOC	6	1r	5 o més
27694	Docència de les matemàtiques amb laboratoris virtuals		UPC	6	1r	5 o més
	Miquel Grau					
	Miquel Noguera					
27923	<i>English for academic purposes: learning english through the web</i>		UPC	6	1r	5 o més
	Elisabet Arnó					
	Carme Rueda					
26130	Salut visual i desenvolupament		UPC	6	1r	5 o més
	Marisa Vera					
	Laura Visasola					
27931	Tècniques d'estudi a la universitat		UPF	6	1r	5 o més
	Laia Joana Canet					
25757	Publicacions digitals		UPF	6	1r	5 o més
	M. Carmen Marcos					
26004	Intel·ligència competitiva		UPF	6	1r	5 o més
	Joaquín Tena					
	Alessandro Comai					
25998	Activitat física: promoció i educació per a la salut		URV	6	1r	5 o més
	Luis Marqués					
25746	L'home i el planeta Terra: situacions de repte adaptatiu		URV	6	1r	5 o més
	Rosa Renoll					
26133	Trencant barreres per al desenvolupament personal i prof.		URV	6	1r	5 o més
	Teresa Torres					
	Mar Souto					
27924	Estudi de la reproducció per a no biòlegs		UB	6	2n	5 o més
	Josep Sànchez / Montserrat Papaceit					
29328	Salut i estils de vida		UB	6	2n	5 o més
	M. Cruz Molina					
29340	Primers auxilis		UdG	4,5	1r	5 o més
	Josep Olivet Pujol					
	Dolors Juvinyà Canal					
25995	Prevençió de la contaminació en origen de la indústria		UdG	6	1r	5 o més
	M. Rigola					
	M. Martín					
29265	Introducció a l'anàlisi antropològica		UAB	6	2n	5 o més
	Per determinar	Antropologia Social i Cultural				

Us recomanem que abans de matricular-vos consulteu el web (www.uab.es)
per tal de confirmar que no s'han produït modificacions

Codi	Assignatura Professorat	Departament	Universitat	Crèdits	Semestre	Places UAB
25625	Història de la música: el camí cap als clàssics Jordi Rifé	Art	UAB	6	2n	5 o més
25762	Nutrició i dietètica: la dieta mediterrània August Corominas	Biologia Cel·lular, de Fisiologia i d'Immunologia	UAB	6	2n	5 o més
25738	La propietat intel·lectual a la societat de la informació M. del Carmen Buganza		UB	6	2n	5 o més
25739	Gènere i medi ambient Josepa Bru Mercè Agüera M. Rosa Olivella		UdG	6	1r	5 o més
26000	Aprendre a estudiar, estudiar per aprendre Ester Rafel		UdG	6	2n	5 o més
25748	Lletres, <i>blogs</i> i pàgines web (curs de tècniques d'expressió escrita) Xavier Renedo Jordi Mascarella		UdG	6	2n	5 o més
25747	Nous protocols a Internet J. L. Marzo		UdG	6	2n	5 o més
25750	Història natural de la conversació Amadeu Viana		UdL	6	2n	5 o més
26001	El monstre humà: introducció a la ficció d'assassins en sèrie Isabel Santaulària		UdL	6	2n	5 o més
27703	Orientació professional en la recerca de feina Sofia Isus		UdL	4,5	2n	5 o més
26002	Imatge i cultura		UOC	6	2n	5 o més
26003	Noves tecnologies de la informació i la comunicació en educació		UOC	4,5	2n	5 o més
29326	Intel·ligència artificial i dret		UOC	4,5	2n	5 o més
25754	Física moderna: exemples i aplicacions Agustí Poch Núria Ferrer		UPC	6	2n	5 o més
25755	Meteorologia: fonaments i aplicacions M. Carme Casas (UPC) Ángel Redaño (UB)		UPC	6	2n	5 o més
26131	Un món de fórmules: descobreix les matemàtiques amagades en problemes de la ciència F. Pozo Montero N. Parés Maríné Y. Vidal Seguí		UPC	6	2n	5 o més

Us recomanem que abans de matricular-vos consulteu el web (www.uab.es)
per tal de confirmar que no s'han produït modificacions

Codi	Assignatura Professorat	Departament	Universitat	Crèdits	Semestre	Places UAB
25756	Visualització de la informació Juan Carlos Dürsteler		UPF	6	2n	5 o més
26127	Com mirar una fotografia Mercè Ibarz Anna Pujades		UPF	6	2n	5 o més
26128	Tècniques de redacció acadèmica Daniel Cassany Carmen López		UPF	6	2n	5 o més
26132	De la facultat a la presó; la responsabilitat professional (per a no juristes) Maria Marqués Teresa Torres		URV	6	2n	5 o més
26134	Satèl·lits d'observació de la Terra Jaume Massons		URV	6	2n	5 o més
26009	La revolució d'Internet Robert Rallo		URV	6	2n	5 o més

4.2.2. Projecte Intracampus

Assignatures de lliure elecció en format virtual destinades als estudiants de la UAB

Codi	Assignatura Professorat	Departament	Crèdits	Semestre	Places UAB
25625	Història de la música: el camí cap als clàssics Jordi Rifé	Art	6	1r	40
26102	Llegir i escriure amb TIC Àngels Prat Núria Vilà	Didàctica de la Llengua, la Literatura i les Ciències Socials	6	1r	40
25762	Nutrició i dietètica: la dieta mediterrània August Corominas	Biologia Cel·lular, Fisiolog. i Immunol.	6	1r	40
29266	Perspectives antropològiques sobre diferència i desigualtat Silvia Carrasco	Antropologia Social i Cultural	6	1r	40
26106	Violència en la parella Per determinar	Psicologia Social	6	1r	40
25844	Bioètica, dret i societat Núria Casellas	Ciència Política i Dret Públic	6	2n	40

Us recomanem que abans de matricular-vos consulteu el web (www.uab.es)
per tal de confirmar que no s'han produït modificacions

Codi	Assignatura Professorat	Departament	Crèdits	Semestre	Places UAB
25857	Comunicació de qualitat i de prosocialitat en les relacions interpersonals i col·lectives		6	2n	40
	Robert Roche	Psicologia Bàsica, Evolut. i de l'Educació			
	A. Pulido				
	H. Marroquín				
26101	Història de la cartografia		6	2n	40
	Pau Alegre	Geografia			
26104	<i>Professional writing - Technical texts</i>		6	2n	40
	Ana Fernández	Filologia Anglesa i Germanística			
26105	Surfejar per l'allau informativa d'Internet o... com buscar i organitzar informació en entorns digitals		6	2n	40
	A. Jiménez	Filologia Catalana			
	Àlex López				

4.3. Assignatures específiques de didàctica

El Mòdul d'Introducció del Màster en Formació Inicial del Professorat de Secundària que permet obtenir el Certificat d'Aptitud Pedagògica (CAP) té com a objectiu proporcionar una formació pedagògica i didàctica inicial per a la dedicació a la docència de l'ensenyament secundari. El CAP és obligatori per poder treballar en centres públics i privats d'educació secundària. Aquesta formació d'introducció es pot aprofundir cursant el Màster complet. Per a més informació: <http://dewey.uab.es/>.

Per obtenir el títol del CAP cal superar un total de 12 crèdits que corresponen a Didàctica específica i pràctiques (4 + 4 crèdits) i Formació pedagògica per a l'educació secundària (4 crèdits).

Les pràctiques vinculades a la Didàctica específica de les diferents àrees de coneixement tenen una durada de 10 setmanes i es realitzen en instituts de secundària de la xarxa del CAP de la UAB, amb una estada de quatre hores setmanals al centre en horari escolar (entre les 8 del matí i les 5 de la tarda).

Aquestes assignatures poden cursar-se com assignatures d'universitat pels estudiants de segon cicle i convalidar-les pel títol del CAP a l'ICE de la UAB.

Codi	Assignatura	Departament	Crèdits	Capacitat
	Centre			
23928	Didàctica específica de Geografia, Història i Ciències Socials		8	145 (4 grups)
	C. Educació	Didàctica de la Llengua, de la Literatura i de les Ciències Socials		
23929	Didàctica específica de la Llengua i de la Literatura		8	60 (2 grups)
	C. Educació	Didàctica de la Llengua, de la Literatura i de les Ciències Socials		
23931	Didàctica específica de la Física i Química		8	25
	C. Educació	Didàctica de la Matemàtica i de les Ciències Experimentals		
23930	Didàctica específica de les Ciències Naturals		8	50 (2 grups)
	C. Educació	Didàctica de la Matemàtica i de les Ciències Experimentals		
25364	Didàctica específica de les Matemàtiques		8	25
	C. Educació	Didàctica de la Matemàtica i de les Ciències Experimentals		
25365	Didàctica específica de l'Anglès		8	25
	C. Educació	Didàctica de la Llengua, de la Literatura i de les Ciències Socials		
25366	Didàctica específica del Francès		8	25
	C. Educació	Didàctica de la Llengua, de la Literatura i de les Ciències Socials		
23773	Formació pedagògica per a l'educació secundària		4	225 (8 grups)
	C. Educació	Pedagogia Aplicada		

5. PROGRAMES D'INTERCANVI

L'ERASMUS és el programa de la Unió Europea (UE) dedicat amb caràcter principal a la mobilitat d'estudiants universitaris. El nou programa Sòcrates, que va entrar en funcionament durant el curs 1997-1998, inclou el programa ERASMUS com una de les seves modalitats.

El programa ERASMUS/Sòcrates preveu determinades ajudes financeres per a la cooperació entre institucions d'ensenyament superior, així com per a la mobilitat de professors i la mobilitat d'estudiants, en aquest cas mitjançant les anomenades *Beques ERASMUS*.

En un període inicial l'acció s'adreça, principalment, a l'establiment d'una forta coordinació entre les universitats, el seu personal docent i els programes practicats, i permet obtenir una oferta de cursos parcialment o totalment integrada i el reconeixement de l'equivalència dels estudis realitzats en altres universitats de la UE.

Els cursos universitaris compresos en el programa ERASMUS/Sòcrates (mobilitat dels estudiants i mobilitat docent, més accions addicionals) hauran de ser cursos acadèmics permanents o ordinaris de primer, segon i tercer cicles, i poden ser cursos totals o parcials (de tres mesos a un any acadèmic).

La Facultat de Dret de la UAB va establir un contracte institucional des del curs 1999-2000 amb algunes de les principals universitats europees dels països següents: Alemanya, Àustria, Bèlgica, Dinamarca, Finlàndia, França, Grècia, Holanda, Hongria, Itàlia, Noruega, Polònia, Portugal, Suècia i Suïssa.

La coordinadora dels programes és la professora Pilar Giménez.

El procés selectiu és convocat cada any durant el mes de març, aproximadament, i els requisits són els següents:

1. Tenir la nacionalitat d'un país comunitari.
2. Tenir-hi residència permanent.
3. Tenir fins a primer curs, inclòs, cursat.
4. Estar matriculat durant el curs de sol·licitud.
5. Tenir un bon coneixement de la llengua del país d'acollida.
6. Presentar la sol·licitud de beca ERASMUS dins el termini i complir els altres requisits que s'indiquin en la convocatòria.

Oficina ERASMUS

Despatx: GESTIÓ ACADÈMICA - F. DRET

Telèfon: 93 581 10 79

Horari: per al proper curs 2005-2006 es determinarà al setembre.

6. ELS SERVEIS

6.1. Gestió Acadèmica

Gestió Acadèmica

Horari d'atenció als alumnes

Matí: de 10.00 a 13.00 h

Tarda: de 16.00 a 19.00 h

Agost: de 10.00 a 13.00 h

Gestor acadèmic

Antonio Manrique Mata

Telèfon: 93 581 10 63

Deganat

Sra. Marisol Molina

Telèfon: 93 581 10 96

Secretaria

Sra. Mari Carmen Benítez

Sra. Isabel Boncompte

Sra. Elisa Juárez

Sr. Juan Carlos Rodrigo i Alharilla

Sr. Salvador Martínez

Sr. Antonio del Pozo

Sr. David Cantos Alcalde

Telèfons: 93 581 10 62

93 581 15 65

93 581 10 63

Fax: 93 581 27 32

Adreça electrònica: ga.dret@uab.es

6.2. Suport logístic i Punt d'informació de Dret

Telèfon: 93 581 1572
Fax: 93 581 2732
Correu electrònic: consergeria.dret@uab.es

El Suport Logístic i Punt d'Informació es troba a la planta baixa de l'edifici (PI/. -1).

Horari d'atenció:

De dilluns a divendres de 8.30 a 21 h

Juliol: de dilluns a divendres de 8.30 a 20 h

Agost: tancat (durant aquest període, el servei s'ubica al SliPI de la Facultat d'Econòmiques)

Us podeu adreçar a nosaltres per a les següents qüestions:

- En cas d'emergència
- Per sol·licitar informació general
- Per sol·licitar informació sobre la ubicació i els horaris de qualsevol dependència de la facultat (aules, despatxos, serveis)
- Per sol·licitar informació de les activitats que es fan a la Facultat i als altres centres de la UAB.
- En cas d'averies a les instal·lacions o el mobiliari
- Servei de consigna i objectes perduts
- Servei de farmaciola
- Lliurament de claus als usuaris autoritzats
- Lliurament de fitxes de l'estudiant
- Lliurament de justificants d'assistència a examen
- Tramitació d'avisos d'absència del professorat
- Control dels panells informatius i dels cartells que vulgueu penjar (amb autorització prèvia)
- Control d'accés a la Facultat
- Reserva puntuals d'espais

Suport logístic i Punt d'informació

Sr. Jesús Gil Hernández (responsable)

Sra. Anna Maria Borràs Castelló

Sr. Jordi Gallego Tercero

Sr. Jorge García-Pardo Sánchez

Sr. José Antonio Segura Rubio

Sr. Sergi Perallon Sopena

Telèfon: 93 581 15 72

Horari de consigna: de 8.00 a 20.00 h

A l'estiu: de 8.00 a 19.00 h
 SLIPI de l'Aulari Central (Edifici J)
 (Dret-RR.LL-CC. Treball-ADE+Dret)
 Telèfon: 93 581 2623
 Horari: 08.00-21.30 h (Dilluns a Divendres)
 – Mercè Rivero Pérez (Matí)
 – Mercè Guardia Garrido (Tarda)

6.3. Biblioteca de Ciències Socials

Edifici B
 08193 Bellaterra (Cerdanyola del Vallès)
<http://www.bib.uab.es/socials/>
Bib.Socials@uab.es

Presentació

La Biblioteca de Ciències Socials és un servei interfacultatiu que pertany al Servei de Biblioteques de la UAB i recull, tal com indica el seu reglament, tots els fons bibliogràfics i documentals de les facultats i departaments de Dret, Ciències Econòmiques i Empresarials i Ciències Polítiques i Sociologia.

Tot tenint en compte que augmenta cada dia, el fons està format per 185.000 monografies en diversos suports i 8.000 títols de publicacions periòdiques en paper dels quals uns 3.000 són en curs de recepció. A més, es poden consultar online gran nombre de documents, que inclouen monografies, revistes (més de 2.000 títols dels nostres camps temàtics), bases de dades, tesis, working papers, etc. Cal destacar el fons especialitzat d'estadística, tant espanyola com estrangera, i dues col·leccions especials: la Biblioteca Carandell d'història econòmica dels s. XIX i XX, i la Biblioteca del Banco Urquijo, d'economia regional.

La Biblioteca, que fou ampliada a finals de 1996, ocupa actualment una superfície de 6.369 m² dividida en quatre plantes i el dipòsit.

Horaris

Ciències Socials-Recerca i Estadística (Plantes 0 i -1)

- De dilluns a divendres de 8.30 del matí a les 21 h. de la nit
- Setmana Santa de les 8.30 del matí a les 14.45 de la tarda
- Juliol i agost de les 8.30 del matí a les 19.45 de la tarda

- Nadal: Primera setmana de les 8.30 del matí a les 14.45 de la tarda.
- Segona setmana de les 8.30 del matí a les 20.45 de la tarda.

Ciències Socials - Sala d'Estudi UAB (Plantes -2 i -3)

Aquestes dues plantes obren les 24 hores tots els dies de l'any

Espais

Planta 0 (Localització Ciències Socials- Recerca)

- Àrees de treball intern
- Suport logísitic i punt d'informació
- Sales de consulta amb: fons de monografies i publicacions periòdiques, accés a internet, biblioteca digital, catàlegs, bases de dades locals
- Servei d'informació bibliogràfica
- Servei de reprografia
- Servei de Préstec
- Biblioteca Carandell
- Sala personal investigador

Planta -1 (Localització Ciències Socials-Estadística i Ciències Socials-Audiovisuals)

- Sala d'estadística: recull tot el material estadístic i informes de cambres, bancs i empreses. Accés a catàleg, biblioteca digital i bases de dades locals d'estadística.
- Sala de microformes: està dotada de dos aparells lectors i reproductors de microfilms i microfites.
- Sala de Formació
- Videoteca: està dotada de dos televisors, un vídeo, dos reproductors de DVD i auriculars.
- Fotocopiadora d'autoservei

Planta -2 i -3 (Localització Ciències Socials - Sala d'Estudi UAB)

- Sales de consulta amb: fons de monografies i publicacions periòdiques, accés a internet, biblioteca digital i catàlegs.
- Fotocopiadores d'autoservei
- Servei de Préstec
- Sales de treball en grup
- Sala d'estudi 24 h.

Dipòsit

El dipòsit conté els fons de la Biblioteca del Banco Urquijo, la col·lecció històrica de tesis, tesines i treballs d'investigació, els duplicats, fullets i una part cada cop més gran dels fons de monografies i publicacions periòdiques. Per consultar aquests fons cal adreçar-se als taulells.

Quins serveis t'ofereim?

<http://www.bib.uab.es/avaluacio/carta.htm>

Serveis de Préstec:

- *Préstec de monografies:* Per poder utilitzar aquest servei es necessita tenir el carnet d'estudiant o demanar el carnet a la biblioteca acreditant la vinculació amb la UAB. Els alumnes de primer i segon cicle poden tenir en préstec un màxim de quatre obres durant 14 dies prorrogables (7 dies per a la bibliografia bàsica). El retard en la devolució suposarà el bloqueig del dret de préstec durant 4 dies per cada dia de retard, incloent-hi festius i vacances. Es poden fer un màxim de tres renovacions per telèfon o internet (<http://www.babel.uab.es/vtts/catalan/user.html>) sense portar el llibre si cap altre usuari l'ha sol·licitat. En aquesta pàgina també podeu veure l'estat dels vostres préstecs i reserves sol·licitades. Les reserves es poden fer des de qualsevol biblioteca de la UAB.
- *Préstec interbibliotecari*

Consulta del Catàleg: Per localitzar els documents que es necessiten es poden consultar:

- *Catàleg de les Biblioteques de la UAB:* és accessible des de tots els ordinadors de consulta pública que es troben a les biblioteques UAB, o de forma remota via web: <http://www.babel.uab.es/>
- *Catàleg Col·lectiu de les Biblioteques de les universitats Catalanes:* <http://www.cbuc.es/ccuc/>

Biblioteca digital: <http://www.bib.uab.es>

Els membres de la comunitat universitària de la UAB poden consultar revistes digitals a text complet, bases de dades, llibres electrònics... des de qualsevol ordinadors de la UAB o des de fora per mitjà de l'accés remot. La localització d'un document la podem fer directament al catàleg o per mitjà de les adreces que s'indiquen:

- Bases de dades: <http://www.bib.uab.es/cdrom.htm>
- Revistes digitals: <http://www.bib.uab.es/project/remjour1.htm>
- Llibres digitals: <http://www.bib.uab.es/digital/llibres.htm>

Formació:

La Biblioteca organitza sessions gratuïtes de formació.

- «Vine a conèixer»: sessions introductòries per tal que els nous alumnes coneguin les instal·lacions i els serveis que oferim.
- Pla de formació: també es realitzen cursos sobre recursos d'informació, bases de dades, etc., sobre els diferents camps temàtics. La programació és consultable a: <http://www.bib.uab.es/socials/formacio.htm>

Informació bibliogràfica:

- Taulell de Referència i informació bibliogràfica on el personal bibliotecari ajuda i assessora en les cerques documentals.
- Noves adquisicions: <http://www.bib.uab.es/socials/noveadq.htm>
- Notícies de la biblioteca: <http://www.bib.uab.es/socials/nou.htm>

- Guies d'informació i recursos documentals.
- Recursos Internet.
- Exposicions bibliogràfiques.

Adquisició de documents:

Els usuaris de la comunitat universitària UAB poden proposar noves adquisicions de material bibliogràfic mitjançant els formularis de petició de documents que tenim als taulells o a través del formulari que hi ha a la pàgina web: <http://www.bib.uab.es/socials/desiderata.htm>

Reprografia:

La Biblioteca disposa de màquines fotocopiadores d'autoservei i d'aparells per a la reproducció en paper de material microfilm. Cal respectar les restriccions que imposa la Llei de propietat intel·lectual.

Normes d'ús:

Els fons documentals i els serveis de la Biblioteca són un patrimoni col·lectiu de tota la comunitat universitària dels quals en podeu disposar i gaudir sempre i quan en feu un ús adequat. Per tant, la conservació no és només tasca del personal de la Biblioteca sinó responsabilitat de tots.

- En tots els espais de la Biblioteca és obligatori mantenir silenci, no es poden tenir connectats els telèfons mòbils ni generar cap molèstia que pertorbi el clima d'estudi.
- No es permet ni fumar, ni menjar ni beure.
- No es poden reservar llocs a les sales de consulta.
- Els llibres i altres documents de la Biblioteca s'han de tractar amb molta cura.

Directori

Cap de la biblioteca	Montse Catafal	93 581 18 18	Montserrat.Catafal@uab.es
Gestió de la col·lecció	Carmen Farré	93 581 14 80	Carmen.Farre@uab.es
Processament tècnic	Jordi Albero	93 581 11 35	Jordi.Albero@uab.es
Sala de revistes	Rosa Pi	93 581 15 70	Rosa.Pi@uab.es
Suport a usuaris	Montse Rabat	93 581 18 19	Montserrat.Rabat@uab.es
Servei de préstec		93 581 18 01 (planta 0) 93 581 15 17 (planta -2)	
Suport logístic i punt d'informació		93 581 10 64	
Fax		93 581 20 09	

6.3.1. Centre de Documentació Europea

Director: Francesc Morata Tierra

Documentalista responsable: Conxi Muñoz Ruiz

Horari: de 10 a 20.30 h.

Vacances: Setmana Santa, Agost i Nadal

Telèfon: 93 581 16 81

Fax: 93 581 30 63

Correu electrònic ce.doc.europea@uab.es

Pàgina web: <http://selene.uab.es/ce-documentacio-europea/>

ADREÇA:

Centre de Documentació Europea

UAB

Edifici E1

08193 Bellaterra (Barcelona)

Descripció:

El CDE neix l'any 1985 com a fruit d'un conveni entre la Comissió Europea i la UAB amb l'objectiu de donar a conèixer les polítiques de la Unió Europea (UE) i potenciar l'estudi i la recerca sobre la integració europea a la universitat. Forma part de les xarxes d'informació de la UE.

Els fons són majoritàriament publicacions oficials de la UE que les institucions envien gratuïtament com a part del conveni, però també disposa d'estudis independents adquirits per compra i donatiu d'altres institucions de recerca.

Està integrat en el Servei de Biblioteques com extensió permanent de la Biblioteca de Ciències Socials i el fons es pot consultar des del catàleg UAB. Tenen dret a préstec els mateixos usuaris que a la resta de biblioteques i en les mateixes condicions.

Serveis: Préstec, consulta sala, informació bibliogràfica, accés a altra documentació oficial no disponible en el centre, dossiers de premsa; butlletí electrònic mensual *CDE-UAB Info* de notícies de la UE, campanyes de difusió dels grans temes (Constitució, Dia d'Europa, ...), exposició de fullets de divulgació gratuïts, cursos de formació en el CDE i en la documentació europea, pàgina web amb guies temàtiques, enllaços, taulell d'anuncis (beques, feina, seminaris,...).

6.4. Servei d'Informàtica Distribuïda de Ciències Socials

Aules Informatitzades

Per aquesta denominació entenem el conjunt dels recursos informàtics de docència de la Facultat de Dret, de la Facultat de Ciències Econòmiques i Empresariales, de la Facultat de Ciències Polítiques i de Sociologia (AICCSS).

Les Aules Informatitzades s'emmarquen en una unitat de servei denominada Servei d'Informàtica Distribuïda (SID de Ciències Socials). Segons el reglament del SID, aquest constitueix una unitat territorial destinada a atendre les necessitats d'assistència i suport informàtic dels usuaris/res de docència, recerca i gestió a ell vinculats. Els usuaris/es d'aquest servei són els centres, departaments, unitats departamentals, instituts, centres espacials de recerca, serveis i centres d'estudis vinculats a les tres facultats de Ciències Socials.

L'accés dels estudiants a les Aules Informatitzades ve modulad per les necessitats de la docència homologada que determinin les Facultats dins el marc de les "Normes d'Ús de les Aules i Laboratoris Docents" aprovades a la reunió de la Comissió d'Investigació del dia 11.10.1996; així, les Facultats determinen el règim d'ús dels recursos disponibles a través dels òrgans de govern competents: les Comissions de l'Aula d'Informàtica atenen al règim d'utilització dels recursos informàtics de docència i la Comissió del Servei d'Informàtica Distribuïda de Ciències Socials, de caràcter consultiu, analitza i vehicula les propostes, suggeriments i reclamacions dels usuaris dels recursos informàtics, inclosos els de recerca i de gestió, de l'àmbit territorial.

A la zona B0, eix central, hi ha 117 ordinadors distribuïts en dos sales de 57 i 60 màquines cadascuna, tots connectats amb xarxa local. Es disposa de connexió a INTERNET i del programari necessari per a la docència. El seu ús prioritari és el docent i es permet l'accés lliure durant les franges no ocupades per classes programades. Disposa, a més, de dues impressores làser, una d'elles a color. Tenen accés prioritari tots els membres de les Facultats de Dret, de Ciències Econòmiques i Empresariales, i Ciències Polítiques i Sociologia.

A la zona B1, aules 21, 22 i 23, hi ha 86 ordinadors distribuïts en tres sales de 30, 28 i 28 màquines cadascuna., tots connectats amb xarxa local. La sala 23 es d'ús exclusiu per docència. Es disposa de connexió a INTERNET i del programari necessari per a la docència. El seu ús prioritari és el docent i es permet l'accés lliure durant les franges no ocupades per classes programades. Disposa, a més, de dues impressores, una d'elles a color. Tenen accés prioritari tots els membres de la facultat de Ciències Econòmiques i Empresariales.

L'horari és de 08.15 a 20.45 hores ininterrompudament a la zona B0, i de 8.15 a 20.45 a la B1.

Personal del SID:

- Responsable : Sr. David López
- Responsable tècnic: Sr. Andreu Pompas
- Tècnics de suport: Sr. J. Ignasi Forcén
Sr. Juan Guillén
Sra. Maria Baena.
Sr. Antonio López
Sr. Andreu Montilla.
- Suport: Sr. Antonio Valdivia
- Telèfon: 93 581 12 05

Adreça de pàgina web del SID de CCSS: <http://socials.uab.es/sid/>

Adreça electrònica: sid.socials @uab.es

Funcionament de les aules:

Els preus dels serveis d'impressió son els següents:

1 plana per impressora làser:	0,06 €
1 plana per impressora a color:	0,30 €

L'import de les impressions no es pot abonar en efectiu. Només s'admetran cobraments mitjançant qualsevol targeta moneder electrònic, amb la targeta forfait, previ ingrès de l'import (3 ó 6 €) a qualsevol de les comptes obertes per la UAB a tal efecte a "la Caixa" o a la "Caixa d'Estalvis de Catalunya" (ambdues amb oficines al campus), o be amb el sistema d'autoservei d'impressió amb tickets de 50 impressions en làser que es poden demanar igual que les targetes forfait o comprant-les amb moneder electrònic a la mateixa aula. Aquestes targetes tenen un preu únic de 3 €.

Es recorda que el sistema d'impressió amb pagament manual està restringit al següent horari :

Zona B0: de 10.00 a 13.00 i de 17.00 a 20.00 h

Zona B1: de 11.00 a 14.00, de 17.00 a 18.00 i de 18.30 a 20.30 h

Fora d'aquest horari **no s'admetran treballs amb pagament manual** (làser color o blanc i negre). L'horari d'impressió làser amb pagament d'autoservei és el mateix de les aules.

Es important recordar les normes d'ús de l'aula :

- No es pot menjar ni beure.
- No es pot fumar

-
- No es poden fer servir els ordinadors per ús lúdic : Jocs, IRC, CHAT, etc.
 - És obligatori desallotjar l'aula quan comença una classe.
 - Els horaris de les classes **poden canviar sense avis previ**. La docència sempre té prioritat sobre l'ús lliure.

La "Normativa de seguretat per als usuaris dels recursos informàtics de la UAB" és vinculant per als usuaris de les Aules Informatitzades.

7. L'AGENDA

7.1. Dates que cal recordar

Inici del curs

Alumnes de 1r Curs (Dret i Relacions Laborals)	26 de setembre
Resta d'alumnes	3 d'octubre

Docència

Alumnes de 1r Curs	Del 26 de setembre fins al 20 de gener de 2006
(Dret i Relacions Laborals)	Del 20 de febrer fins al 2 de juny de 2006
Resta d'alumnes	Del 3 d'octubre fins al 20 de gener de 2006
	Del 20 de febrer fins al 2 de juny de 2006

Canvis i modificacions de matrícula

1r Termini	Del 17 fins el 21 d'octubre
2n Termini	Del 13 fins el 17 de febrer de 2006

Al segon termini només es podran efectuar canvis que afectin a assignatures del segon semestre i que **NO** comportin liquidació econòmica.

Anul·lació total de matrícula

Data límit	25 de novembre
------------	----------------

Règim de permanència

Dates límit per a presentar sol·licituds:

Data límit per a presentar la sol·licitud	Data límit per a lliurar propostes de resolució al Consell Social	Data límit per a la seva resolució
Fins al 05-09-2005	09-09-2005	27-09-2005
Del 06-09 al 30-09-2005	06-10-2005	25-10-2005
Del 03-10 al 11-11-2005	17-11-2005	29-11-2005
Del 14-11 al 12-12-2005	20-12-2005	17-01-2006
Del 20-02 al 06-03-2006	10-03-2006	28-03-2006
Del 22-05 al 13-06-2006	20-06-2006	04-07-2006

Convalidacions

Dates límit per a presentar sol·licituds:

23 de juliol	(data límit per a la presentació de sol·licituds, amb efectes econòmics pels alumnes matriculats el curs 2004-05)
23 de setembre	
26 de novembre	(data límit per a la presentació de sol·licituds, amb efectes econòmics pels alumnes matriculats per primera vegada al curs 2005-06)
28 de gener	
1 d'abril	
23 de juny	

Convocatòria extraordinària de febrer

Sol·licituds de 14 de novembre fins al 16 de desembre

Períodes no lectius

Festa Major de la UAB	3 de novembre
Nadal	Del 22 de desembre fins al 6 de gener ambdós inclosos
Festa de la Facultat	5 de desembre de 2005 (curs 2005/2006)
Setmana Santa	Del 8 al 17 d'abril 2006
Estiu	De l'1 fins al 31 d'agost

Campus de la Universitat Autònoma de Barcelona a Bellaterra



ESCOLES I FACULTATS			
AULARI CENTRAL	1	CENTRE NACIONAL DE MICROELECTRÒNICA (CNM)	22
ESCOLA DE POSTGRAU	2	CENTRE TEMÀTIC EUROPEU DE TERRITORI I MEDI AMBIENT	23
EDIFICI BLANC	3	EDIFICI E	24
— ESCOLA DE PREVENCIÓ I DE SEGURETAT INTEGRAL		— CENTRE DE DOCUMENTACIÓ EUROPEA	
— ESCOLA SUPERIOR D'ARXIVÍSTICA I GESTIÓ DE DOCUMENTS		— CENTRE D'ESTUDIS DEMOGRÀFICS	
— ESCOLA UNIVERSITÀRIA DE TURISME I DIRECCIÓ HOTELERA		— CENTRE D'ESTUDIS INTERNACIONALS I INTERCULTURALS	
ESCOLA TÈCNICA SUPERIOR D'ENGINYERIA	4	— INSTITUT UNIVERSITARI D'ESTUDIS EUROPEUS	
FACULTAT DE CIÈNCIES	5	GRANGES I CAMPS EXPERIMENTALS	25
FACULTAT DE CIÈNCIES DE L'EDUCACIÓ	6	HOSPITAL CLÍNIC VETERINARI DE LA UAB	26
FACULTAT DE CIÈNCIES DE LA COMUNICACIÓ	7	INSTITUT CATALÀ DE NANOTECNOLOGIA	27
FACULTAT DE CIÈNCIES ECONÒMIQUES I EMPRESARIALS	8	INSTITUT D'ANÀLISI ECONÒMICA (IAE)	28
FACULTAT DE CIÈNCIES POLÍTIQUES I DE SOCIOLOGIA	9	INSTITUT D'ESTUDIS MIEVIAIS	29
FACULTAT DE DRET	10	INSTITUT D'ESTUDIS REGIONALS I METROPOLITANS DE BARCELONA	30
FACULTAT DE FILOSOFIA I LLETRES	11	INSTITUT D'INVESTIGACIÓ EN INTEL·LIGÈNCIA ARTIFICIAL (IIIA)	31
FACULTAT DE MEDICINA	12	INSTITUT DE BIOTECNOLOGIA I DE BIOMEDICINA (IBB)	32
FACULTAT DE PSICOLOGIA	13	INSTITUT DE CIÈNCIES DE MATERIALS DE BARCELONA (ICMAB)	33
FACULTAT DE TRADUCCIÓ I INTERPRETACIÓ	14	INSTITUT DE CIÈNCIA I TECNOLOGIA AMBIENTALS (ICTA)	34
FACULTAT DE VETERINÀRIA	15	INSTITUT DE CIÈNCIES DE L'EDUCACIÓ (ICE)	35
INSTITUTS I CENTRES DE RECERCA		INSTITUT DE FÍSICA D'ALTES ENERGIES (IFAE)	36
CENTRE D'ESTUDIS OLÍMPICS I DE L'ESPORT (CEOE)	16	INSTITUT DE NEUROCIÈNCIES	37
CENTRE DE BIOTECNOLOGIA ANIMAL I DE TERÀPIA GÈNICA (CBATEG)	17	LABORATORI DE LLUM DE SINCROTRÓ	38
CENTRE DE RECERCA ECOLÒGICA I D'APLICACIONS FORESTALS (CREAF)	18	MATGEAS, AIE	39
CENTRE DE RECERCA EN SANTAT ANIMAL (CRESA)	19	PLANTA DE TECNOLOGIA DELS ALIMENTS	40
CENTRE DE RECERCA MATEMÀTICA (CRM)	20	PORT D'INFORMACIÓ CIENTÍFICA	41
CENTRE DE VISIÓ PER COMPUTADOR (CVCI)	21	SERVEI D'ANÀLISIS	42
		ARQUEOLÒGICS	43
		SERVEI D'ESTABULARI	44
		SERVEIS	
		BIBLIOTECA D'HUMANITATS	44
		BIBLIOTECA DE COMUNICACIÓ I HEMEROTECA GENERAL	45
		CASES SERT	46
		DEXALLERIA DEL CAMPUS	47
		ESCOLA BRESSOL "GESPA"	48
		FUNDACIÓ UAB (FUAB)	49
		PARC MÒBIL	50
		PLAÇA CÍVICA	51
		— EDIFICI D'ESTUDIANTS	
		— SALES DE CINEMA I TEATRE	
		— PUNT D'INFORMACIÓ	
		RECTORAT. CONSELL SOCIAL. GERÈNCIA.	52
		SERVEI ASSISTENCIAL DE SALUT	53
		SERVEI D'ACTIVITAT FÍSICA (SAF)	54
		SERVEI D'IDIOMES MODERNS (SIM)	55
		SERVEI D'INFORMÀTICA	56
		TREBALL CAMPUS	57
		VILA UNIVERSITÀRIA	58
		ALTRES LLOCS D'INTERÉS	
		APPLUS	59
		BOMBERS DE LA GENERALITAT DE CATALUNYA	60
		ESCOLA DE BELLATERRA- COL·LEGI PÚBLIC	61
		ESTACIÓ DE BELLATERRA FGC	62
		ESTACIÓ DE RENFE CERDANYOLA-UNIVERSITAT	63
		ESTACIÓ UNIVERSITAT	64
		AUTÒNOMA FGC	64
		HOTEL SERHS CAMPUS	65
		INSTITUT DE BATXILLERAT "PERE CALDERS"	66

Facultat de Dret



Universitat Autònoma de Barcelona