

Facultat de Dret

UNIVERSITAT AUTONOMA DE BARCELONA

la guia de

L'ESTUDIANT

2009-2010

Facultat de Dret
Universitat Autònoma de Barcelona
08193 Bellaterra (Cerdanyola del Vallès)
Telèfons: 93 581 10 62 / 93 581 10 63
Fax: 93 581 27 32
Adreça electrònica: ga.dret@uab.cat

Editat per la
Universitat Autònoma de Barcelona
08193 Bellaterra (Barcelona)

Imprès pel Servei de Publicacions
de la Universitat Autònoma de Barcelona
Edifici Rectorat
08193 Bellaterra

Dipòsit legal: B-33239-2008

Índex

| | |
|--|-----|
| 1. La Facultat | 5 |
| 1.1. Salutació del degà | 7 |
| 1.2. Com s'organitza | 9 |
| 1.2.1. Equip de Deganat | 9 |
| 1.2.2. Els estudiants | 10 |
| 1.2.3. Síndic dels Universitaris de Dret | 11 |
| 1.2.4. Administració de Centre | 11 |
| 2. Normativa de permanència | 13 |
| 2.1. Normativa de permanència dels estudiants de la UAB (Aprovada pel Consell Social del dia 16 de juliol de 2004) | 15 |
| 2.2. Normativa de permanència dels estudiants de la UAB (Alumnes que hagin accedit a la UAB abans del curs 2004-2005) | 18 |
| 3. Els Estudis | 19 |
| 3.1. Estructura docent | 21 |
| 3.1.1. Llicenciatura de Dret. Pla d'Estudis de 2001 | 41 |
| 3.1.2. Breu descripció de les assignatures | 68 |
| Quadre d'incompatibilitats | 74 |
| 3.1.3. Programa <i>Practicum</i> II | 75 |
| 3.1.4. Llicenciatura de Ciències del Treball. Estudis de segon cicle. Pla d'Estudis de 2001 | 78 |
| 3.1.5. Breu descripció de les assignatures | 88 |
| 3.1.6. Llicenciatura de Criminologia | 91 |
| 3.1.7. DRET + ADE | 98 |
| 3.1.8. Diplomatura de Relacions Laborals. Pla d'Estudis de 1997 | 120 |
| 3.1.9. Breu descripció de les assignatures | 132 |
| 3.1.10. Incompatibilitats | 136 |
| 3.1.11. Pràctiques externes | 137 |
| 3.1.12. Sortides professionals | 138 |
| 4. Lliure elecció | 141 |
| Com es pot cursar la lliure elecció | 143 |
| 4.1. Assignatures d'universitat | 145 |
| 4.2. Assignatures d'universitat en format virtual | 153 |
| 4.2.1. Estudis compartits | 153 |
| Projecte Metacampus (assignatures compartides UAB-UOC) | 153 |

| | |
|---|------------|
| Projecte Campus Global (assignatures compartides UAB-UPM) | 154 |
| Projecte Intercampus (assignatures compartides amb altres universitats catalanes) . . | 155 |
| 4.2.2. Projecte Intracampus. | 159 |
| 5. Programes d'intercanvi | 161 |
| 5.1. Programa LLP/Erasmus | 163 |
| 5.2. Programa Sicue/Sèneca | 164 |
| 5.3. Programa Propi UAB | 164 |
| 6. Els serveis | 167 |
| 6.1. Gestió Acadèmica | 169 |
| 6.2. Suport logístic i Punt d'Informació de Dret | 170 |
| 6.3. Biblioteca de Ciències Socials | 171 |
| 6.3.1. Centre de Documentació Europea | 175 |
| 6.4. Servei d'Informàtica Distribuïda de Ciències Socials | 176 |
| 7. Seguretat i Salut | 179 |
| 7.1. Consells bàsics de seguretat | 181 |
| 7.2. Què us cal saber davant possibles emergències | 182 |
| 7.3. Estructura de salut a la vostra disposició | 183 |
| El Servei Assistencial de Salut | 183 |
| Equip de primers auxilis dels edificis | 183 |
| 8. L'agenda | 185 |
| 8.1. Dates que cal recordar | 187 |

1. LA FACULTAT

1.1. Salutació del degà

Comença un nou curs acadèmic i, per tant, un nou repte carregat d'il·lusions per a l'alumnat, el personal d'administració i serveis, i el professorat. Per l'alumnat, il·lusions per qui comença la titulació i arriba per primera vegada a les aules de la Facultat. Però també il·lusions per qui ja en té experiència i torna per continuar (i acabar, si s'escau) la seva formació. Pel personal d'administració i serveis, pel repte de millorar dia a dia l'administració, la gestió i el funcionament de la institució. I pel professorat, pel fet de contribuir a millorar la formació i la maduresa de les persones que heu de construir i gestionar el futur de la nostra societat, i que actualment sou a les aules de la Facultat.

Però a tot això enguany hi afegim un repte addicional molt important. La Facultat de Dret de la UAB comença a impartir dues noves titulacions ja adaptades a l'espai europeu d'ensenyament superior (altrament dit i sintetitzat com a titulacions Bolonya). Es tracta dels graus de Criminologia i de Relacions Laborals. I si bé es cert que són dues titulacions respecte de les quals des del centre ja tenim una llarga trajectòria i una experiència molt positiva en la seva docència, la seva transformació en graus i els nous plans d'estudis aplicables comporten que haurem de ser especialment curiosos en el seu desenvolupament. Estic convençut que ho farem bé, fins i tot molt bé, perquè tota la Facultat hi ha posat el millor de si mateixa, però tothom haurà de treballar-hi en ferm. Fermesa que, per descomptat, hem d'aplicar no tan sols als nous graus, sinó a les llicenciatures de Dret, Dret+ADE, Dret francès+Dret espanyol, a la Diplomatura de Relacions Laborals i als segons cicles de Ciències del Treball i de Criminologia (aquestes tres darreres ja en fase de tancament progressiu).

És veritat que estem fent bona feina. És veritat que la formació que acrediteu els alumnes de la Facultat té un bon reconeixement social que ve emparada, d'una banda, per bons expedients acadèmics però també, d'altra banda, per una trajectòria de recerca brillant per part del professorat que imparteix la docència. Però també és veritat que no ens podem conformar i hem de ser millors. I aquesta millora no ha de venir tan sols de la mà de l'experiència, esforç i dedicació del professorat (que ja el teniu garantit), o del servei del personal d'administració (que també està acreditat), sinó, i molt important, això ja adreçat a l'alumnat, també del vostre treball. Abans que res, vull dir-vos que sóc un ferm defensor de la vostra capacitat de treball i d'adquisició de coneixements. Sé que sou un molt bon alumnat. Em consta. I us garantim una docència de qualitat pensada per a un alumnat de qualitat. Ara bé, la docència que us oferirem garanteix una transmissió de coneixements i un progrés en determinades competències, però aquests coneixements i aquestes competències els heu d'assolir vosaltres. I això tan sols serà possible amb treball, estudi i perseverança, és a dir, amb esforç. I es aquí on us demano la vostra participació més seriosa. L'assistència a les aules, la realització de les activitats programades, la participació activa a la vida de l'aula i de la Facultat i l'estudi seriós són els pressupòsits necessaris per assolir l'èxit i el profit del vostre pas per la Universitat. Pas que, d'altra banda, m'agradaria que en el vostre cas fos sobretot una petjada de la vostra estada a la Universitat i a la Facultat, per tal que a vosaltres i a nosaltres ens deixi una empremta positiva i un bon record.

Com deia l'any passat en aquest mateix espai, som una Universitat pública, i tenim un compromís amb la societat que ens dona el privilegi de treballar per a la seva millora. Cadascú des de la seva funció. El pro-

fessorat i el personal d'administració i serveis fent docència, recerca, gestió, contribuint amb tot plegat a la vostra formació i garantint professionals d'alta qualitat que facin avançar la pròpia societat envers un model on els valors del dret i de la justícia siguin cada dia millors i més fermes, sense excloure'n a ningú. Però les i els alumnes també teniu el compromís de respondre a aquest esforç social, econòmicament molt rellevant (i especialment més sensible en temps difícils), corresponent a la confiança que us ha estat dipositada mitjançant el vostre treball, el vostre esforç i la vostra formació. Això és el que s'espera de totes i tots nosaltres, i això és el que hem de fer. I si ho aconseguim, que podem fer-ho, l'èxit serà de tothom.

Confio en tota la comunitat de la Facultat perquè totes i tots ens sentim orgullosos de nosaltres mateixos i de tothom qui ens envolta. I, per descomptat, per a fer-ho possible i per al que necessiteu teniu a la vostra disposició tot l'equip de govern del centre. Espero i desitjo, de tot cor, que tinguem un molt bon curs acadèmic 2009-2010.

JOSEP MA. DE DIOS MARCER

Degà

1.2. Com s'organitza

1.2.1. Equip de Deganat

Degà:

Dr. Josep M. de Dios Marcer

Vicedegana, Coordinadora d'estudis de Relacions Laborals, i Coordinadora d'estudis de Ciències del Treball:

Dra. Maria Jesús Espuny Tomàs.

Vicedegana d'Economia i Coordinadora d'estudis de la llicenciatura de Dret:

Dra. Carolina Gala Duran

Vicedegana d'Estudiants i Coordinadora de Mobilitat:

Dra. Esther Zapater Duque.

Coordinadora de Tercer Cicle:

Dra. Carmen Tort-Martorell Llabres

Coordinador d'estudis de Criminologia:

Dr. Josep Cid Moliné

Secretari de la Facultat:

Dr. Joan Lluís Pérez Francesch

Coordinador Clínica Jurídica:

Dr. Eduardo Rojo Torrecilla.

Sots-Coordinador de la Titulació de ADE + Dret:

Dr. Carlos Górriz López

Coordinador d'Infraestructures i d'Informàtica:

Dr. Xavier Cecchini Rosell

Coordinador de Comunicació i Biblioteca:

Dr. Carles Padrós Reig

Coordinadora de Pràctiques Externes:

Dra. Cristina Riba Trepà

ALTRES CÀRRECS DE LA FACULTAT**Síndica dels Universitaris de Dret:**

Dra. Montserrat Pi Llorens

1.2.2. Els estudiants

L'Assemblea de Dret és el màxim òrgan de debat, discussió i presa de decisions dels estudiants de la Facultat. Convocades de manera regular a petició dels estudiants, l'Assemblea està oberta a qualsevol estudiant de la Facultat, podent incloure punts a l'ordre del dia.

Dinamitzador de Centre

Ofereix suport als estudiants individuals i als col·lectius de la facultat de dret amb tot allò relatiu a la participació universitària i associativa, sempre que aquests ho demanin.

L'objectiu principal es facilitar-vos els instruments necessaris per dur a terme les vostres iniciatives o idees.

Anima't i contacta a dret.dinamitzacio@uab.es

Edifici d'Estudiants

És l'espai físic de trobada dels col·lectius i dels serveis per a estudiants, tan socials com culturals. L'edifici disposa de locals per col·lectius, sala d'actes, un teatre, un cinema, una sala d'assaig, sales de reunió i una sala d'informàtica per a col·lectius.

A l'Edifici hi podeu trobar, entre altres, els col·lectius: Alternativa Estel (AE), Club Alpí Universitari (CAU), Associació Prodisminuïts de la UAB (ADUAB), Erasmus & Internacional Student Network (EISN Barcelona), Joves per l'Alliberament Lesbic i Gai (JALG) i la Coordinadora d'estudiants dels Països Catalans (CEPC).

I si teniu alguna iniciativa individual, una consulta pedagògica o sobre normatives podeu posar-vos en contacte amb el programa de Suport a projectes (projectes.estudiants@uab.es), amb la Unitat d'Assessorament Psicopedagògica (uap@uab.es) o amb el programa d'Assessorament a estudiants (assessorament.estudiants@uab.es).

Per qualsevol altra informació, poseu-vos en contacte amb el Punt de Serveis de l'Edifici d'Estudiants per telèfon 93 581 10 21, per correu electrònic punt.serveis@uab.cat o a través de nostre web <http://laxarxa.uab.es>

Programa d'Assessors d'Estudiants

Els Estudiants Assessors són estudiants del Centre que tenen la funció d'ajudar a viure i a conèixer la UAB als estudiants de 1r curs. A la pràctica, es tracta d'informar als nous estudiants sobre la vida als Campus, les activitats socials, culturals i polítiques universitàries, el funcionament del seu Centre, els rit-

mes i tècniques d'estudi de les assignatures que cursen i, en definitiva, de tot allò que resulti bàsic per la seva adaptació a la Universitat.

Contacte:

Local R/129
Edifici d'Estudiants
Adreça electrònica: assessors.estudiants@uab.es
Telèfon 93 581 29 43
Blog estudiants assessors Dret
<http://etc.uab.cat/blogs/dret>
Blog estudiants assessors Relacions Laborals
<http://etc.uab.cat/blogs/rl>

1.2.3. Síndic dels Universitaris de Dret

El Síndic dels Universitaris de Dret és un òrgan comissionat del Claustre de la Facultat de Dret, amb qualitat d'autoritat acadèmica, que té com a missió la tutela dels drets dels universitaris.

El Síndic dels Universitaris de Dret és la doctora Montserrat Pi Llorens, elegida per la Junta la Facultat en la sessió de 22 de febrer de 2008.

Despatx: B2-130
Telèfon: 93 581 13 14
Adreça electrònica: montserrat.pi@uab.es

1.2.4. Administració de Centre

Funcions

L'administradora de Centre és la responsable de l'administració dels serveis universitaris, del personal d'administració i serveis i de la gestió del pressupost de l'àmbit territorial que li ha estat delegat per la Gerència. L'administradora de Centre no podrà tenir encomanades funcions docents ni de recerca.

Àmbit de responsabilitats

L'estructura administrativa per al desenvolupament de la docència homologada i la recerca bàsica de l'àmbit és la següent:

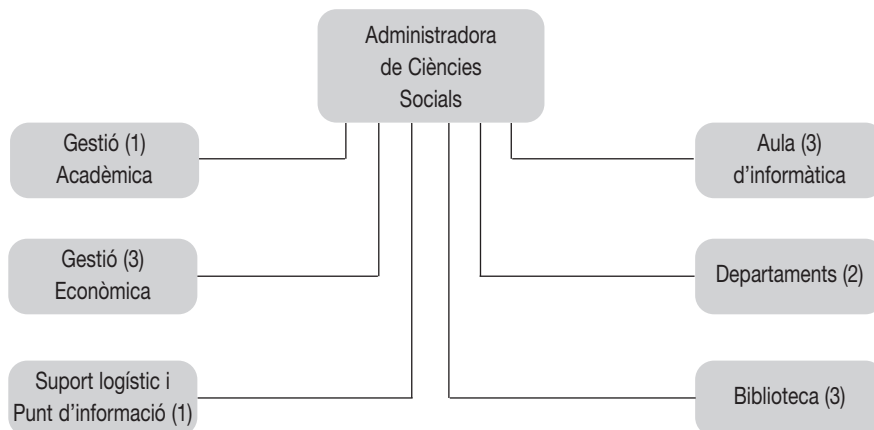

Personal i mitjans de comunicació

Administració de Centre

| | |
|----------------------|--------------------------|
| Gloria García Andrés | Administradora de Centre |
| Adreça: | Edifici B, porta B0-123 |
| Telèfon: | 93 581 20 63 |
| Fax: | 93 581 20 02 |
| Adreça electrònica: | ad.c.socials@uab.es |

Gestió Econòmica

| | |
|----------|---------------------------|
| Adreça: | Edifici B, porta B0-123-F |
| Telèfon: | 93 581 20 18 |
| Fax: | 93 581 20 02 |

Horari d'atenció al públic

De dilluns a divendres, de 9.00 a 14.00 h i de 15.00 a 17.00 h, en període hàbil, segons el calendari acadèmic aprovat per la Junta de Govern.

- (1) Facultat de Dret, Facultat de Ciències Econòmiques i Empresariales i Facultat de Ciències Polítiques i de Sociologia.
- (2) Dpt. de Dret Privat, Dpt. de Dret Públic i Ciències Historicojurídiques, Dpt. de Ciència Política i Dret Públic, Dpt. d'Economia i Història Econòmica, Dpt. d'Economia Aplicada, Dpt. d'Economia de l'Empresa, Dpt. de Sociologia.
- (3) Serveis comuns a tot l'àmbit.

2. NORMATIVA DE PERMANÈNCIA

2.1. Normativa de permanència dels estudiants de la UAB (Aprovada pel Consell Social del dia 16 de juliol de 2004)

Alumnes de primer curs

Els alumnes de primer curs, quan finalitzin el curs acadèmic corresponent a la segona matrícula, hauran d'haver superat un total de 30 crèdits per poder continuar els mateixos estudis (no es computaran els crèdits convalidats, els adaptats d'assignatures idèntiques, els reconeguts i els de CFGS).

Si l'alumne no ha superat aquests 30 crèdits podrà interposar recurs d'alçada per sol·licitar poder matricular-se el curs següent. El recurs s'ha de presentar en el termini màxim d'un mes a partir del dia següent al de la publicació de les qualificacions. Cal adreçar-lo a la Comissió Acadèmica del Consell Social i s'ha de lliurar a la Gestió Acadèmica.

L'estudiant que no pugui continuar els seus estudis per no haver superat el mínim de crèdits podrà tornar a fer la preinscripció per als mateixos estudis al cap de dos cursos acadèmics, per una única vegada.

Límit de matriculació

El nombre màxim de crèdits de què un alumne es pot matricular la primera vegada és de 90.

Alumnes de segon curs i següents

Límit de matriculació

Els estudiants que tinguin assignatures pendents de semestres anteriors, el nombre màxim de crèdits de que es podran matricular serà el que resulti d'aplicar la fórmula següent:

$$(\text{Càrrega total del títol} / \text{Nombre d'anys previstos}) + 20\% = N$$

A partir del segon curs acadèmic, la càrrega de crèdits de cada assignatura troncal i obligatòria no superada s'incrementarà en relació al nombre de vegades que l'alumne s'hagi matriculat d'aquesta assignatura d'acord amb la fórmula següent:

$$\text{Nombre de crèdits assignatura troncal i obligatòria} \times (n + 1)/2 = \text{Càrrega de crèdits assignatura troncal i obligatòria}$$

On n és igual al número de matrícula (1a, 2a...)

De tal manera que

El total de crèdits matriculats ha de ser menor o igual que la càrrega total del títol / Nombre d'anys previstos + 20%.

L'alumne s'haurà de matricular obligatòriament de les assignatures troncal i obligatòries no superades. No està obligat a matricular-se de les assignatures optatives i de lliure elecció no superades, les quals poden ser substituïdes per altres assignatures optatives i de lliure elecció.

Alumnes procedents d'una altra universitat

Als alumnes que continuïn els mateixos estudis iniciats en una altra universitat, se'ls comptaran les convocatòries exhaurides.

Els alumnes que abandonin els estudis en una altra universitat per haver esgotat el règim de permanència podran iniciar els mateixos estudis a la UAB, sempre que compleixin les condicions establertes en aquesta normativa.

Si en dos anys l'alumne no ha superat, en la seva universitat d'origen, 30 crèdits adaptables al pla d'estudis de la UAB, no podrà ser admès. Podrà interposar recurs d'alçada davant del rector en el termini d'un mes a partir de la data de resolució de l'adaptació del seu expedient.

Si l'alumne només ha estudiat un curs a la universitat d'origen, disposarà d'un altre curs a la UAB per a superar 30 crèdits del pla d'estudis.

Convocatòries per assignatura

Els alumnes disposen, com a màxim, de 6 convocatòries avaluades per superar cada assignatura.

Els alumnes que tinguin 5 convocatòries esgotades d'una assignatura hauran d'examinar-se en la sisena convocatòria davant d'un tribunal format per tres professors nomenats pel degà o director.

Si l'estudiant no supera l'assignatura en la sisena convocatòria podrà sol·licitar la continuïtat dels seus estudis a la Comissió Acadèmica del Consell Social. Si se li concedeix, l'estudiant haurà d'acollir-se a un règim de tutoria amb dret a dues convocatòries extraordinàries consecutives.

En el cas que a l'estudiant li resti una assignatura per finalitzar la carrera i no hagi aprovat les tres primeres convocatòries, podrà acollir-se a l'opció d'examinar-se de la quarta convocatòria davant d'un tribunal.

Anul·lació de matrícula

L'anul·lació de matrícula no requereix cap justificació. S'haurà de presentar una sol·licitud a la Gestió Acadèmica en els terminis fixats al calendari academicoadministratiu. La concessió o denegació correspon als degans o directors i es pot recórrer davant el rector.

Pel que fa a la permanència, l'anul·lació de matrícula té la mateixa consideració que si l'alumne no s'hagués matriculat.

Nota

Els alumnes que hagin accedit a la UAB amb anterioritat a l'entrada en vigor d'aquesta normativa poden optar, voluntàriament, per tal que els sigui d'aplicació la present o bé la Normativa de permanència aprovada el 22 de maig de 1992 i modificada posteriorment el 17 de juny de 1992 i el 17 de setembre de 1999.

2.2. Normativa de permanència dels estudiants de la UAB (Alumnes que hagin accedit a la UAB abans del curs 2004-2005)

Alumnes de segon curs i següents

Límit de matriculació

Els estudiants que tinguin assignatures pendents de semestres anteriors, el nombre màxim de crèdits de que es podran matricular serà el que resulti d'aplicar la fórmula següent:

$$(\text{Càrrega total del títol} / \text{Nombre d'anys previstos}) + 20\% = N$$

L'alumne s'haurà de matricular obligatòriament de les assignatures troncal i obligatòries no superades.

Convocatòries per assignatura

Els alumnes disposen, com a màxim, de 6 convocatòries per superar cada assignatura.

Els alumnes que tinguin 5 convocatòries esgotades d'una assignatura podran demanar examinar-se en la sisena convocatòria davant d'un tribunal format per tres professors nomenats pel degà o director.

Si l'estudiant no supera l'assignatura en la sisena convocatòria podrà sol·licitar a la Comissió Acadèmica del Consell Social, la concessió d'una convocatòria de gràcia sempre i quan tingui aprovat, com a mínim, el 50% de les assignatures troncal i obligatòries de la titulació.

Anul·lació de matrícula i convocatòries

L'anul·lació de matrícula no requereix cap justificació. S'haurà de presentar una sol·licitud a la Gestió Acadèmica en els terminis fixats al calendari acadèmicoadministratiu. La concessió o denegació correspon als degans o directors i es pot recórrer davant el rector.

Pel que fa a la permanència, l'anul·lació de matrícula té la mateixa consideració que si l'alumne no s'hagués matriculat.

L'anul·lació de convocatòria no requereix cap tràmit administratiu i funciona automàticament si l'alumne no es presenta als exàmens. Per tant, el *no presentat* no farà córrer convocatòria.

3. ELS ESTUDIS

3.1. Estructura docent

DEPARTAMENT DE CIÈNCIA POLÍTICA I DE DRET PÚBLIC

Directora del Departament

Dra. Pilar Giménez Alcover

Secretària del Departament

Dr. Rafael Rebollo Vargas

Adreça electrònica: d.c.politica@uab.cat

web: <http://cpdp@uab.cat>

Tel.: 93 581 22 36 - 93 581 17 67

Fax: 93 581 29 88 - 93 581 24 39

Personal d'Administració i Serveis

Antonia Vila Gutiérrez

Àrea de Dret Constitucional

Coordinador: Dr. José Carlos Remotti Carbonell

| Professorat | Despatx | Telèfon | Correu electrònic |
|-----------------------------|---------|--------------|--------------------------------|
| Algarrada Mengual, José | B2-114 | 93 581 33 73 | Jose.Algarrada@uab.cat |
| Barceló Serramalera, Mercè | B2-166 | 93 581 33 74 | merce.barcelo@uab.cat |
| Borrell Mestre, Joaquim | B2-114 | 93 581 33 73 | jborrell@cconsultiu.es |
| Carreras Serra, Francesc de | B2-168 | 93 581 22 34 | francesc.decarreras@uab.cat |
| Casañas Adam, Elisenda | B2-114 | 93 581 33 73 | elisenda.casanas@uab.cat |
| Dietrich Plaza, Cristina | IO-045 | 93 581 44 82 | cristina.dietrich@uab.cat |
| Domínguez García, Ferran | B2-174 | 93 581 22 42 | fernando.dominguez@uab.cat |
| Fernández de Frutos, Marta | B2-114 | 93 581 33 73 | marta.fernandez.frutos@uab.cat |
| Fossas Espadaler, Enric | B2-170 | 93 581 33 94 | enric.fossas@uab.cat |
| Freixes Montes, Jordi | B2-114 | 93 581 33 73 | jordi.freixes@uab.cat |
| Freixes Sanjuan, Teresa | B2-172 | 93 581 22 43 | tfreixes@telefonica.net |
| García Morales, María Jesús | B2-174 | 93 581 22 42 | mariajesus.garcia@uab.cat |
| Gavara de Cara, Juan Carlos | B2-162 | 93 581 22 38 | juancarlos.gavara@uab.cat |
| Gerpe Landín, Manuel | B2-158 | 93 581 15 20 | manuel.gerpe@uab.cat |
| Gil Márquez, Tomás | B2-114 | 93 581 33 73 | gilmtn@diba.es |
| Guillén Lasierra, Francesc | B2-114 | 93 581 33 73 | francesc.guillen@uab.cat |
| Marcet Morera, Joan | B2-160 | 93 581 15 22 | joan.marcet@uab.cat |
| Marquet Sardà, Clara | B2-114 | 93 581 33 73 | clara.marquet@campus.uab.cat |
| Mateu Vilaseca, Marcel | B2-170 | 93 581 33 94 | marcel.mateu@uab.cat |

| Professorat | Despatx | Telèfon | Correu electrònic |
|--------------------------------|---------|--------------|-----------------------------------|
| Pagès Massó, Josep | B2-114 | 93 581 33 73 | josep.pages@uab.cat |
| Pérez Francesch, Joan Lluís | B2-156 | 93 581 22 46 | Joanlluis.perez.francesch@uab.cat |
| Potcheva, Eva M. | IO-045 | 93 581 44 82 | epoptcheva@hotmail.com |
| Remotti Carbonell, José Carlos | B2-186 | 93 581 33 69 | josecarlos.remotti@uab.cat |
| Rodés Mateu, Adrià | B2-114 | 93 581 33 73 | adria.rodés@uab.cat |
| Rodríguez Rey, Fernando | B2-114 | 93 581 33 73 | fernando.rodriguez@xij.gencat.net |
| Rodríguez Santamaría, M. José | B2-114 | 93 581 33 73 | maria.rodriguez@icasbd.org |
| Roig Batalla, Antoni | B2-186 | 93 581 33 69 | antoni.roig@uab.cat |
| Sales Jardí, Mercè | B2-172 | 93 581 22 43 | merce.sales@uab.cat |
| Sanz Gadea, Ricardo | B2-114 | 93 581 33 73 | rsanzgadea@hotmail.com |

Àrea de Ciència Política i de l'Administració

Coordinador: Núria Font Borràs

| Professorat | Despatx | Telèfon | Correu electrònic |
|-----------------------|---------|--------------|---------------------------|
| Cañeque Solà, Carlos | B3-155 | 93 581 24 33 | carloscaneque@hotmail.com |
| Font Borràs, Núria E. | B3-165 | 93 581 24 29 | nuria.font@uab.cat |

Àrea de Dret Penal

Coordinadora: Dra. Mercedes García Arán

| Professorat | Despatx | Telèfon | Correu electrònic |
|------------------------------|---------|--------------|---------------------------|
| Aebi, Marcelo | B2-188 | 93 581 33 93 | marcelo.aebi@uab.cat |
| Alfonso Laso, Daniel de | B2-150 | 93 581 22 49 | dde_alfonso@uoc.edu |
| Balcells Malgrans, Marc | B2-188 | 93 581 33 93 | marc_balcells@hotmail.com |
| Baucells Lladós, Joan | B2-164 | 93 581 22 40 | joan.baucells@uab.cat |
| Bonet Esteva, Margarida | B2-152 | 93 581 33 98 | margarita.bonet@uab.cat |
| Callejo Hernanz, Gregorio M. | B2-154 | 93 581 22 47 | gmcallejo@xij.gencat.net |
| Cid Moliné, Josep | B2-154 | 93 581 22 47 | josep.cid@uab.cat |
| Cuenca García, M. José | B2-176 | 93 581 22 41 | mariajose.cuenca@uab.cat |
| Cugat Mauri, Miriam | B2-176 | 93 581 22 41 | miriam.cugat@uab.cat |
| García Arán, Mercedes | B2-164 | 93 581 22 40 | mercedes.garcia@uab.cat |
| Larrauri Pijoan, Elena | B2-154 | 93 581 22 47 | elena.larrauri@uab.cat |
| Marigó Barnich, Miriam | B2-188 | 93 581 33 93 | mmarigob@gencat.cat |
| Morales Prats, Fermín | B2-178 | 93 581 33 70 | info@fermin-morales.com |

| Professorat | Despatx | Telèfon | Correu electrònic |
|---------------------------|---------|--------------|------------------------------------|
| Morón Lerma, Esther | B2-178 | 93 581 33 70 | esther.moron@uab.cat |
| Perez Neto, Luis | B2-176 | 93 581 22 41 | luis.perez@uab.cat |
| Rebollo Vargas, Rafael | B2-152 | 93 581 22 48 | rafael.rebollo@uab.cat |
| Riba Ciurana, Josep | B2-178 | 93 581 33 70 | josep.riba@uab.cat |
| Rodríguez Puerta, M. José | B2-178 | 93 581 33 70 | mariajose.rodriguez.puerta@uab.cat |
| Suay Hernández, Celia | B2-150 | 93 581 22 49 | celia.suay@uab.cat |
| Vizcarro Masia, M.Cinta | B2-188 | 93 581 33 93 | cintav@gencat.net |

Àrea de Filosofia del Dret, Moral i Política

Coordinadora: Dra. Encarna Bodelón González

| Professorat | Despatx | Telèfon | Correu electrònic |
|------------------------------|---------|--------------|---------------------------------|
| Bodelón González, Encarna | B2-148 | 93 581 22 33 | encarna.bodelon@uab.cat |
| Casanovas Romeu, Pompeu | B2/-125 | 93 581 22 35 | pompeu.casanovas@uab.cat |
| Casellas Caralt, Núria | B2/-125 | 93 581 22 35 | nuria.casellas@uab.cat |
| Espuny Domingo, M. Cinta | B2-124 | 93 581 22 74 | cinta.espuny@uab.cat |
| Heim, Daniela | B2-124 | 93 581 22 74 | daniela.heim@uab.cat |
| Igareda González, Noelia | B2-124 | 93 581 22 74 | noelia.igareda@uab.cat |
| Garrido Jiménez, Lorena | B2-124 | 93 581 22 74 | lorena.garrido@uab.cat |
| Giménez Alcover, Pilar | B2-148 | 93 581 22 33 | pilar.gimenez@uab.cat |
| Lamsdorff Galagane, Vladimir | B2-180 | 93 581 22 39 | browrvladimir.lamsdorff@uab.cat |
| Pérez García, Lorena | B2-124 | 93 581 22 74 | lorena.perez@uab.cat |
| Puigpelat Martí, Francesca | B2-182 | 93 581 22 33 | francesca.puigpelat@uab.cat |

DEPARTAMENT DE DRET PRIVAT

Director del Departament

Dr. Miguel Gardeñes Santiago

Secretària del Departament

Dra. Susana Navas Navarro

Adreça electrònica: d.dret.privat@uab.cat

Web: <http://www.uab.es/dep-dret-privat/>

Tel.: 93 581 21 45

Fax: 93 581 22 21

Personal d'Administració i Serveis

Bachs Pardos, Laura
Morera Morral, Vicenç

Àrea de Dret Civil

Coordinadora: Dra. Susana Navas Navarro

| Professorat | Despatx | Telèfon | Correu electrònic |
|-------------------------------|---------|--------------|--------------------------------|
| Alonso Suárez, Cristina | B2-034 | 93 581 22 14 | cristina.alonso@uab.cat |
| Amat Llari, Eulàlia | B2-042 | 93 581 22 13 | mariaeulalia.amat@uab.cat |
| Camacho Clavijo, Sandra | B2-032 | 93 581 22 15 | sandra.camacho@uab.cat |
| Castañón Gallego, Cristina | B2-034 | 93 581 22 14 | cristina.castanon@uab.cat |
| Cecchini Rosell, Xavier | B2-050 | 93 581 22 05 | xavier.cecchini@uab.cat |
| Cueto Faus, M. del Carmen | B2-040 | 93 581 22 78 | mariacarmen.cueto@uab.cat |
| de Lama Aymà, Alejandra | B2-048 | 93 581 42 69 | alejandra.delama@uab.cat |
| Espinet Asensio, Josep M. | B2-034 | 93 581 22 14 | josepmaria.espinet@uab.cat |
| Gete-Alonso Calera, M. Carmen | B2-030 | 93 581 22 16 | maricarmen.gete-alonso@uab.cat |
| Gómez Llorens, Marta | B2-040 | 93 581 22 78 | |
| Herrero Nicolás, Josep A. | B2-050 | 93 581 22 05 | josep.herrero@uab.cat |
| Hurtado Parras, Ferran | B2-046 | 93 581 22 05 | ferran.hurtado@uab.cat |
| Llobet Aguado, Josep | B2-040 | 93 581 22 78 | josep.llobet@uab.cat |
| Martín Alias, Jose Ignacio | B2-042 | 93 581 22 13 | joseignacio.martin@uab.es |
| Navas Navarro, Susana | B2-032 | 93 581 22 15 | susana.navas@uab.cat |
| Núñez Zorrilla, M. Carmen | B2-048 | 93 581 42 69 | maricarmen.nunez@uab.cat |
| Orpinell Sala, M. Clara | B2-034 | 93 581 22 14 | |
| Pou de Avilés Sans, Javier | B2-034 | 93 581 22 14 | xavier.poudeaviles@uab.cat |
| Prats Albentosa, Lorenzo | B2-028 | 93 581 22 15 | lorenzo.prats@uab.cat |
| Solé Resina, Judith | B2-044 | 93 581 22 12 | judith.sole@uab.cat |
| Torra i Cot, Mariona | B2-046 | 93 581 22 05 | |
| Villagrasa Aguilar, Olga | B2-034 | 93 581 22 14 | olga.villagrasa@uab.cat |
| Ysàs Solanes, Maria | B2-038 | 93 581 22 78 | maria.ysas@uab.cat |

Àrea de Dret Internacional Privat

Coordinador: Dr. Rafael Arenas García

| Professorat | Despatx | Telèfon | Correu electrònic |
|---------------------------|---------|--------------|---------------------------|
| Andreeva Andreeva, Vesela | B2-058 | 93 581 17 03 | vesela.andreeva@uab.cat |
| Arenas García, Rafael | B2-060 | 93 581 16 08 | rafael.arenas@uab.cat |
| de Dios Marcer, Josep M | B2-054 | 93 581 17 03 | josepmaria.dedios@uab.cat |
| Gardeñes Santiago, Miquel | B2-054 | 93 581 17 03 | miquel.gardenes@uab.cat |
| Gràcia Casamitjana, Josep | B2-058 | 93 581 17 03 | josep.gracia@uab.cat |
| Oró Martínez, Cristian | B2-058 | 93 581 17 03 | cristian.oro@uab.es |
| Orozco Hermoso, Milagros | B2-058 | 93 581 17 03 | milagros.orozco@uab.cat |
| Vilà Costa, Blanca | B2-062 | 93 581 16 08 | blanca.vila@uab.cat |

Àrea de Dret Mercantil

Coordinador: Dr. Eliseo Sierra Noguero

| Professorat | Despatx | Telèfon | Correu electrònic |
|-----------------------------------|---------------|--------------|-------------------------------|
| Arroyo Martínez, Ignacio | B2-020 | 93 581 22 20 | ignacio.arroyo@uab.cat |
| Arroyo Martínez, Jorge | B2-022 | 93 581 22 19 | jorge.arroyo@uab.cat |
| Berdie Muro, Elena | EUEE-Sabadell | 93 728 77 07 | elena.berdie@uab.cat |
| Castano Maldonado, Pedro | B2/-162 | 93 581 22 24 | pedro.castano@uab.cat |
| Galobart Regàs, Isidro | B2/-162 | 93 581 22 24 | isidro.galobart@uab.cat |
| Górriz López, Carles | B2-016 | 93 581 43 19 | carles.gorritz@uab.cat |
| Martínez Jiménez, M. Isabel | B2-014 | 93 581 22 18 | isabel.martinez @uab.cat |
| Mercadal Vidal, Francisco | B2-052 | 93 581 43 18 | francisco.mercadal@uab.cat |
| Miquel Rodríguez, Jorge | B2-026 | 93 581 22 19 | jorge.miquel@uab.cat |
| Molina Solano, Carles | B2/-162 | 93 581 22 24 | carles.molina@uab.cat |
| Morral Soldevila, Ramon | B2-052 | 93 581 43 18 | ramon.morral@uab.cat |
| Rodríguez del Valle, Jose Antonio | B2-022 | 93 581 22 19 | joseantonio.rodriguez@uab.cat |
| San Martín Prats, Josep Antoni | EUEE-Sabadell | 93 728 77 07 | joseantonio.sanmartin@uab.cat |
| Sierra Noguero, Eliseo | B2/-162 | 93 581 22 24 | eliseo.sierra@uab.cat |
| Vilarribias Guillaumet, Felio | B2-026 | 93 581 22 19 | |

Àrea de Dret Processal

Coordinadora: Dra. M. Carmen Navarro Villanueva

| Professorat | Despatx | Telèfon | Correu electrònic |
|-------------------------------|---------|--------------|----------------------------------|
| Alarcón Gutiérrez, Juan Félix | B2/-140 | 93 581 22 09 | juanfelix.alarcon@uab.cat |
| Cachón Cadenas, Manuel J. | B2/-144 | 93 581 22 11 | manueljesus.cachon@uab.cat |
| Fernández Aranda, M. Carmen | B2/-140 | 93 581 22 09 | mariacarmen.fernandez@uab.cat |
| Franco Arias, Just | B2/-142 | 93 581 22 11 | just.franco@uab.cat |
| Libano Beristain, M. Arantza | B2-170 | 93 581 22 08 | arantza.libano@uab.cat |
| Navarro Villanueva, M. Carmen | B2/-140 | 93 581 22 09 | maricarmen.navarro@uab.cat |
| Orriols García, Santiago | B2/-146 | 93 581 19 70 | santiago.orriols@uab.cat |
| Ramos Romeu, Francisco | B2/-170 | 93 581 22 08 | francisco.ramos@uab.cat |
| Reynal Querol, Núria | B2/-138 | 93 581 22 09 | nuria.reynal@uab.cat |
| Riba Trepal, Cristina | B2/-172 | 93 581 22 08 | cristina.riba@uab.cat |
| Ruiz de la Fuente, Consuelo | B2/-170 | 93 581 22 08 | consuelo.ruiz.delafuente@uab.cat |
| Ruiz Soto, Pedro | B2/-146 | 93 581 19 70 | pedro.ruiz@uab.cat |

DEPARTAMENT DE DRET PÚBLIC I DE CIÈNCIES HISTORICOJURÍDIQUES

Director del Departament

Dr. Francesc Pérez Amorós

Secretària del Departament

Dra. Claudia Jiménez Cortés

Adreça electrònica: d.dret.public@uab.cat

Web: <http://www.uab.es/dep-dpch/>

Tel.: 93 581 13 00 / 93 581 40 20

Fax: 93 581 20 65

Servei d'Administració

Miquel Anguera Lasheras

Yolanda Montilla Silvestre

Gervasio García Barros

Àrea de Dret Administratiu

Coordinador: Dr. Manuel Ballbé Mallol

| Professorat | Despatx | Telefón | Correu electrònic |
|-------------------------------------|---------|--------------|-----------------------------|
| Amenós Álamo, Joan | B2/115 | 93 581 11 60 | joan.amenos@uab.cat |
| Audivert Arau, Rafael | B2/113 | 93 581 17 53 | rafael.audivert@uab.es |
| Ballbé Mallol, Manuel | B2/121 | 93 581 11 64 | manuel.ballbe@uab.cat |
| Bonastre Bertran, Ramon | B2/113 | 93 581 17 53 | ramon.bonastre@uab.cat |
| Bueno Martínez, José Manuel | B2/113 | 93 581 17 53 | jbuenomartinez@yahoo.es |
| Cases Pallarès, Lluís | B2/105 | 93 581 11 57 | lluis.cases@garrigues.com |
| Cocciolo Endrius E | B2/126 | 93 581 33 88 | endrius.cocciolo@uab.cat |
| Ferret Jacas, Joaquim | B2/109 | 93 581 15 21 | joaquim.ferret@uab.cat |
| Franch Sagner, Marta | B2/116 | 93 581 34 51 | marta.franch@uab.cat |
| Gifreu Font, Judith | B2/117 | 93 581 15 33 | judith.gifreu@uab.cat |
| Iglesias Lucía, Montserrat | B2/113 | 93 581 17 53 | montserrat.iglesias@uab.cat |
| Macías Castaño, José M ^a | B2/113 | 93 581 17 53 | jmmacias@cuatrecasas.com |
| Martínez Quirante, Roser | B2/117 | 93 581 15 33 | roser.martinez@uab.cat |
| Milian Massana, Antoni | B2/123 | 93 581 16 27 | antoni.milian@uab.cat |
| Moles Plaza, Ramon J. | B2/117 | 93 581 15 33 | ramon.moles@uab.cat |
| Nieto Moreno, Juan Emilio. | B2/111 | 93 581 11 57 | juanemilio.nieto@uab.es |
| Orriols Sallés, Ma Àngels | B2/126 | 93 581 33 88 | mariangels.orriols@uab.cat |
| Padrós Reig, Carles | B2/105 | 93 581 11 57 | carlos.padros@uab.cat |
| Pich Frutos, Eva | B2/113 | 935 81 11 60 | eva.pich@uab.cat |
| Pons Cánovas, Ferran | B2/119 | 935 81 11 60 | ferran.pons@uab.cat |
| Pont Castejón, Isabel | B2/111 | 93 581 11 57 | isabel.pont@uab.cat |
| Vendrell Tornabell, Montserrat | B2/113 | 93 581 17 53 | mvendrell@sindicatura.org |

Àrea de Dret del Treball i de la Seguretat Social

Coordinador: Dr. Ricard Esteban Legarreta

| Professorat | Despatx | Telefón | Correu electrònic |
|---------------------------------|---------|--------------|---------------------------------|
| Cabrè Pericas, Rafael | B2/-182 | 93 581 37 53 | rafaelmaria.cabre@uab.cat |
| Calzada Balcells, M. Teresa | B2/-182 | 93 581 37 53 | teresa.calzada@vidalcanovas.com |
| Esteban Legarreta, Ricard | B2/-174 | 93 581 19 54 | ricardo.esteban@uab.cat |
| Feijóo Rey, M ^a José | B2/140 | 93 581 22 77 | mariajose.feijoo@uab.cat |
| Fusté Miquela, Josep Maria | B2/-132 | 93 581 35 08 | josepmaria.fuste@uab.cat |

| Professorat | Despatx | Telèfon | Correu electrònic |
|--------------------------------|---------|--------------|---------------------------------|
| Gala Durán, Carolina | B2/184 | 93 581 22 76 | carolina.gala@uab.cat |
| García González, Guillermo | B2/182 | 93 581 37 53 | ggarciag@uoc.edu |
| García Vicente, Jaume | B2/-182 | 93 581 37 53 | jpgarcia@cronda.com |
| Giménez Ricart, Àngel | B2/-182 | 93 581 37 53 | angelgricart@hotmail.com |
| Gozalvez Vives, María José | B2/-182 | 93 581 37 53 | mariajose.gozalvez@uab.es |
| Granero Peñalver, Juan | B2/-182 | 93 581 37 53 | jgranero@icasbd.org |
| Moreno Mendoza, David | B2/-176 | 93 581 24 93 | david.moreno.mendoza@uab.cat |
| Moreno Solé, Albert | B2/-182 | 93 581 37 53 | albertmorenosole@yahoo.es |
| Moya Soler, Lluís | B2/-182 | 93 581 37 53 | lluis.moya@uab.cat |
| Muñoz Climent, Eva | B2/-182 | 93 581 37 53 | eva.mc74@hotmail.com |
| Oleart, Godia, Ricardo | B2/-182 | 93 581 37 53 | r.oleart@rocapuig-ramon.com |
| Pastor Martínez, Albert | B2/-178 | 93 581 24 93 | albert.pastor@uab.cat |
| Pérez Pérez, Jorge | B2/-182 | 93 581 37 53 | jorge.perez.@uab.cat |
| Pérez Amorós, Francesc | B2/146 | 93 581 11 61 | francesc.perez.amoros@uab.cat |
| Rojo Torrecilla, Eduardo | B2/138 | 93 581 13 00 | eduardo.rojo@uab.cat |
| Rubio Arjona, Jesús | B2/-182 | 93 581 37 53 | jrubio@antras.net |
| Sánchez Rodríguez, Fco. Javier | B2/-182 | 93 581 37 53 | franciscojavier.sanchez@uab.cat |
| Saurina Maspoch, Francisca | B2/-182 | 93 581 37 53 | fsaurinam@mtin.es |
| Solà Monells, Xavier | B2/-178 | 93 581 24 93 | xavier.sola@uab.cat |
| Vallbé Ansesa, Ramón | B2/-132 | 93 272 45 80 | rvallbe@vallbe.com |
| Vegas Ronda, Carlos | B2/-182 | 93 581 37 53 | cvegas@vallbe.com |
| Ysàs Molinero, Helena | B2/-176 | 93 581 24 93 | helena.ysas@uab.cat |

Àrea de Dret Eclesiàstic de l'Estat

Coordinador: Dr. Pedro A. Perlado Ortíz de P.

| Professorat | Despatx | Telèfon | Correu electrònic |
|-------------------------------|---------|--------------|-----------------------|
| Perlado Ortíz de P., Pedro A. | B2/134 | 93 581 14 02 | paperlado@hotmail.com |
| Seglers Gómez-Quintero, Àlex | B2/134 | 93 581 14 02 | alex.seglers@uab.cat |

Àrea de Dret Financer i Tributari

Coordinador: Dra. Montserrat Peretó García

| Professorat | Despatx | Telefón | Correu electrònic |
|------------------------------|---------|--------------|---------------------------------|
| Arias Abellán, M. Dolores | B2/156 | 93 581 22 30 | mdolors.arias@uab.cat |
| Baena Aguilar, Àngel | B2/152 | 93 581 22 32 | abaena@mazars.es |
| Berdor Abad, Carlos | B2/160 | 93 728 77 06 | carlos.berdor@uab.cat |
| Buxade Villalba, Jorge | B2/160 | 93 581 22 30 | j.buxade@dsje.mju.es |
| Fernández Amor, José Antonio | B2/154 | 93 581 22 31 | joseantonio.fernandez@uab.cat |
| Flotats Tomasa, Xavier | B2/160 | 93 581 22 30 | xflotatsadv@hotmail.com |
| Jover Díaz, Carmen Ana | B2/160 | 93 581 22 30 | cjoverd@hotmail.com |
| Peretó García, Montserrat | B2/150 | 93 581 22 32 | montserrat.pereto@uab.cat |
| Roji Buqueras, José María | B2/160 | 93 581 22 30 | joseMaria.rojibuqueras@es.ey.co |
| Sánchez Huete, Miguel Àngel | B2/160 | 93 581 22 30 | miguelangel.sanchez@uab.cat |
| Sánchez Marín, Beatriz | B2/160 | 93 581 22 30 | beatriz.sanchez@uab.cat |

Àrea de Dret Internacional Públic i Relacions Internacionals

Coordinadora: Dra. Susana Beltran Garcia

| Professorat | Despatx | Telefón | Correu electrònic |
|--------------------------|---------|--------------|-------------------------|
| Ayuso Pozo, Anna | B2/134 | 93 581 10 72 | aayuso@cidob.org |
| Beltrán García, Susana | B2/134 | 93 581 10 72 | susana.beltran@uab.cat |
| Garzón Clariana, Gregori | B2/136 | 93 581 10 72 | gregorio.garzon@uab.cat |
| Gifra Durall, Julia | B2/134 | 93 581 10 72 | julia.gifra@uab.cat |
| Jiménez Cortés, Claudia | B2/134 | 93 581 10 72 | claudia.jimenez@uab.cat |
| Munich Gasa, Jaume | B2/128 | 93 581 13 14 | jaume.munich@uab.cat |
| Pi Llorens, Montserrat | B2/130 | 93 581 13 14 | montserrat.pi@uab.cat |
| Piñol Rull, Joan Lluís | B2/128 | 93 581 13 14 | joanlluis.pinol@uab.cat |
| Zapater Duque, Esther | B2/130 | 93 581 13 14 | esther.zapater@uab.cat |

Àrea de Dret Romà

Coordinadora: Dra. Teresa Giménez Candela

| Professorat | Despatx | Telefòn | Correu electrònic |
|--|---------|--------------|--------------------------------|
| Giménez-Candela, M ^a Teresa | B2/148 | 93 581 22 25 | teresa.gimenez.candela@uab.cat |
| Tort-Martorell, Llabrés Carmen | B2/166 | 93 581 16 15 | carme.tort-martorell@uab.cat |

Àrea d'Història del Dret i de les Institucions

Coordinador: Dr. Sebastià Solé Cot

| Professorat | Despatx | Telefòn | Correu electrònic |
|------------------------------------|---------|--------------|--|
| Bas Vilafranca, Alex | B2/112 | 93 581 11 68 | abas@parlament.cat |
| Cañabate Pérez, Josep | B2/112 | 93 581 11 68 | josep.canabate@uab.cat josep_canabate@yahoo.com |
| Espuny Tomás, M ^a Jesús | B2/110 | 93 581 10 52 | mariajesus.espuny@uab.cat |
| Estrada Rius, Albert | B2/108 | 93 581 18 07 | albert.estrada@mnac.es/ albert.estrada@uab.cat |
| Paz Torres, Olga | B2/112 | 93 581 11 68 | olga.paz@uab.cat |
| Serrano González, Antonio | B2/106 | 93 581 10 27 | antonio.serrano.gonzalez@uab.cat |
| Solé Cot, Sebastià | B2/108 | 93 581 18 07 | sebastia.sole@uab.cat |

Altres departaments amb docència a la Facultat

DEPARTAMENT D'ECONOMIA APLICADA

| Director del Departament | Despatx | Telèfon |
|--------------------------|---------|--------------|
| Oliver Alonso, Josep | B3-034 | 93 581 22 86 |

Àrea d'Economia Aplicada

| Professorat | Despatx | Telèfon | Correu electrònic |
|------------------------------|---------|--------------|---------------------------------|
| Andrés Delgado, Lidia | B3-0110 | 93 581 45 82 | lidia.andres@uab.cat |
| García López, Miquel Angel | B3-060 | 93 581 45 71 | miquelangel.garcia@uab.cat |
| García-Durán de Lara, Raúl | B3-080 | 93 581 45 79 | raul.garcia.durandelara@uab.cat |
| Oliveres Boadella, Arcadi | B3-080B | 93 581 24 72 | arcadi.oliveres@uab.cat |
| Padilla Rosa, Emilio | B3-066 | 93 581 45 72 | emilio.padilla@uab.cat |
| Pellicer Gallardo, Miguel | B3-060 | 93 581 45 71 | miguel.pellicer@uab.cat |
| Rabinad Recio, Ramon | B3-044 | 93 581 22 93 | ramon.rabinad@uab.cat |
| Recio Andreu, Albert | B3-062 | 93 581 22 85 | albert.recio@uab.cat |
| Riera Micaló, Pere | B3-0100 | 93 581 29 93 | pere.riera@uab.cat |
| Sala Lorda, Hèctor | B3-084 | 93 581 27 79 | hector.sala@uab.cat |
| Santana García, Juan Antonio | B3-060 | 93 581 45 71 | juanantonio.santana@uab.cat |
| Veciana Botet, Paula | B3-064 | 93 581 45 73 | paula.veciana@uab.cat |

DEPARTAMENT D'ECONOMIA DE L'EMPRESA

Director del Departament:

Dr. Pere Nicolás Plans

| Professorat | Despatx | Telèfon | Correu electrònic |
|-------------------------------|----------|--------------|------------------------------|
| Capelleras Segura, Joan Lluís | B1-110 | 93 581 22 68 | joanlluís.capelleras@uab.cat |
| Capellas Puig, Joan | B1-123 | 93 581 22 55 | joan.capellas@uab.cat |
| Escudero Fernández, Pedro | B1-125 | 93 581 22 56 | pedro.escudero@uab.cat |
| Iberón Vilari, Xavier | B1-001-A | 93 581 31 54 | xavier.ibernon@uab.cat |
| Ginesta Pellicer, Carles | B1-001-A | 93 581 31 54 | |
| Magaña Juárez, Mercè | B1-001-C | 93 581 31 55 | merce.magana@uab.cat |
| Pedrosa Negrete, Félix | B1-115 | 93 581 22 61 | |
| Roncal Borrego, Joan Antoni | B1-119 | 93 581 22 57 | joanantoni.ronca@uab.cat |
| Royes Riera, Adrià | B1-140 | 93 581 22 64 | adria.royes@uab.cat |
| Urbano Pulido, David | B1-110 | 93 581 22 68 | david.urbano@uab.cat |
| Vaillant, Yancy | B1-140 | 93 581 22 64 | yancy.vaillant@uab.cat |

DEPARTAMENT DE PSICOLOGIA DE LA SALUT I PSICOLOGIA SOCIAL

Director del Departament:

Dr. Joel Feliu Samuel-Lajeunesse

| Professorat | Despatx | Telèfon | Correu electrònic |
|---------------------------|---------|--------------|---------------------------------|
| Bagué Webermann, Marta | B5-062 | 93 581 19 79 | marta.bague@uab.cat |
| Carracedo Gil, Irene | B5-020 | 93 581 19 80 | irene.carracedo@uab.cat |
| Cubells Serra, M. Eugènia | B5-028 | 93 581 17 98 | jenny.cubells@uab.cat |
| Lara Vila, M. Teresa | B5-028 | 93 581 17 98 | mariateresa.lara@uab.cat |
| Rojas Arredondo, Jesús | B5-024 | 93 581 31 74 | jesus.rojas.arredondo@uab.cat |
| Serrano González, Sergi | B5-058 | 93 581 45 01 | sergio.serrano.gonzalez@uab.cat |

DEPARTAMENT DE PSICOLOGIA CLÍNICA I DE LA SALUT

Directora del Departament:

Dra. Núria de la Osa Chaparro

| Professorat | Despatx | Telèfon | Correu electrònic |
|-------------------------------|-----------|--------------|----------------------------|
| Guillen Villegas, Joan Carles | B5/158/20 | 93 581 42 86 | juancarlos.guillen@uab.cat |

DEPARTAMENT DE SOCIOLOGIA**Director del Departament:**

Dr. Antonio Martín Artilles

| Professorat | Despatx | Telèfon |
|----------------------------------|---------|--------------|
| Antentas Collderram, Josep Maria | B1-175 | 93 581 24 47 |
| Barranco Font, Oriol | B1-161 | 93 581 44 57 |
| Caballero Bastardo, Xavier | B3-189 | 93 581 13 83 |
| De Alós-Móner Vila, Ramon | B3-187 | 93 581 24 19 |
| Espluga Trenc, Josep Lluís | B3-143A | 93 581 31 00 |
| Lope Peña, Andreu | B3-135 | 93 581 24 44 |
| López Andreu, Martí | B1-161 | 93 581 44 57 |
| Molina Romo, Óscar | B1-177 | 93 581 25 08 |
| Rebollo Izquierdo, Óscar | B3-131 | 93 581 24 46 |

DEPARTAMENT D'HISTÒRIA MODERNA I CONTEMPORÀNIA**Director del Departament:**

Dr. Francisco Morente Valero

| Professorat | Despatx | Telèfon | Correu electrònic |
|--------------------|---------|--------------|-------------------|
| Puy Juanico, Josep | B7-1110 | 93 581 27 93 | josep.puy@uab.cat |

Grau en Criminologia

El total de crèdits per a obtenir el Grau de Criminologia és de 240.

El Grau de Criminologia es basa en els següents criteris docents:

- Avaluació continuada de l'alumnat.
- Assistència obligatòria a les classes.
- Únicament existeix una convocatòria d'avaluació per curs.

En el curs 2009/10, la Facultat de Dret únicament impartirà la docència corresponent al primer curs del Grau.

1r curs

| Nom | ECTS |
|---------------------------------------|------|
| Fonaments de la psicologia criminal | 6.0 |
| Fonts de dades en criminologia | 6.0 |
| Introducció a la criminologia | 6.0 |
| Llenguatge criminològic | 6.0 |
| Sociologia general | 6.0 |
| Estructura social | 6.0 |
| La recerca científica en criminologia | 6.0 |
| Pedagogia | 6.0 |
| Psicologia social | 6.0 |
| Sistema de justícia penal | 6.0 |

Crèdits ECTS a cursar: 60 crèdits FB

Oferta de crèdits ECTS: 60 crèdits FB

Estudis de Grau de Criminologia (Horaris curs 2009/10)

PRIMER CURS - Primer semestre

| | DILLUNS | DIMARTS | DIMECRES | DIJOUS | DIVENDRES |
|--------------|---|-----------------------------------|---|---|--|
| 09:30 GRUP A | INTRODUCCIÓ A LA CRIMINOLOGIA (Teoria) | SOCIOLOGIA GENERAL (Teoria) | FONAMENTS DE LA PSICOLOGIA CRIMINAL (Teoria) | SOCIOLOGIA GENERAL (Seminar) | FONTS DE DADES EN CRIMINOLOGIA (Teoria) |
| 11:00 GRUP B | | | | LLENGUATGE CRIMINOLÒGIC (Seminar) | |
| 11:30 GRUP A | INTRODUCCIÓ A LA CRIMINOLOGIA (Seminar) | LLENGUATGE CRIMINOLÒGIC (Seminar) | FONAMENTS DE LA PSICOLOGIA CRIMINAL (Seminar) | LLENGUATGE CRIMINOLÒGIC (Seminar) | FONTS DE DADES EN CRIMINOLOGIA (Seminar) |
| 13:00 GRUP B | INTRODUCCIÓ A LA CRIMINOLOGIA (Seminar) | SOCIOLOGIA GENERAL (Seminar) | LLENGUATGE CRIMINOLÒGIC (Seminar) | FONAMENTS DE LA PSICOLOGIA CRIMINAL (Seminar) | FONTS DE DADES EN CRIMINOLOGIA (Seminar) |

PRIMER CURS - Segon semestre

| | DILLUNS | DIMARTS | DIMECRES | DIJOUS | DIVENDRES |
|--------------|--|------------------------------------|---|-----------------------------|---------------------|
| 09:30 GRUP A | PSICOLOGIA SOCIAL (Teoria) | SISTEMA DE JUSTÍCIA PENAL (Teoria) | LA INVESTIGACIÓ CIENTÍFICA EN CRIMINOLOGIA (Teoria) | ESTRUCTURA SOCIAL (Teoria) | PEDAGOGIA (Teoria) |
| 11:00 GRUP B | | | | | |
| 11:30 GRUP A | LA INVESTIGACIÓ CIENTÍFICA EN CRIMINOLOGIA (Seminar) | PSICOLOGIA SOCIAL (Seminar) | SISTEMA DE JUSTÍCIA PENAL (Seminar) | ESTRUCTURA SOCIAL (Seminar) | PEDAGOGIA (Seminar) |
| 13:00 GRUP B | LA INVESTIGACIÓ CIENTÍFICA EN CRIMINOLOGIA (Seminar) | PSICOLOGIA SOCIAL (Seminar) | SISTEMA DE JUSTÍCIA PENAL (Seminar) | ESTRUCTURA SOCIAL (Seminar) | PEDAGOGIA (Seminar) |

Breu descripció d'assignatures del Grau en Criminologia

Fonaments de la Psicologia Criminal Psicologia Social

La percepció social. Teories sobre la motivació. Personalitat i diferències individuals. Teories i models de la personalitat. Diferències individuals i violència. Aprenentatge de la violència. Les emocions: components fonamentals, funcions, regulació i expressió. Psicologia social. Categorització Social. El concepte de personalitat versus el concepte d'Identitat social. Identitat social e interacció social. Actituds. Influència social.

Fons de dades en criminologia La recerca científica en criminologia

Fonaments del mètode científic. La investigació en el camp de la criminologia. Elements i fases del procés d'investigació. Hipòtesis i models. Dissenys d'investigació. Fons de dades criminològiques: registres oficials, enquestes de victimització i autoinforme; altres fonts de dades.

Introducció a la criminologia

Concepte, objecte i mètode d'anàlisi de la criminologia. Causes de la delinqüència, control del delictes y víctimes. Mètodes d'anàlisi de la criminologia. Dimensió teòrica i dimensió pràctica de la criminologia

Llenguatge criminològic

Llenguatge de la criminologia. Conceptes criminològics. Expressió oral i escrita en llenguatge criminològic.

Sociologia General Estructura Social

Fonaments de la Sociologia. Individu i societat. Els processos i agents de socialització. Rols e identitats (classes socials, gèneres i grups ètnics). Entorn social e institucions socials. - Control social, legitimitació i crisis. Control formal i informal. Conformitat i desviació. Institucions totals. - Poder, consens i conflicte. Estructura social i desigualtat. Desigualtats de classe social, gènere, ètnia, edat. Pobresa i exclusió social. Estructura i canvi social en Catalunya i Espanya.

Sistema de justícia penal

Dret i model d'Estat. El dret sancionador: concepte i principis. Introducció i fonament del dret penal. Garanties fonamentals dels ciutadans davant el sistema penal. Agents del sistema penal.

Pedagogia

Concepte d'educació. Les ciències de l'educació. La pedagogia. L'educació com dret permanent. La programació educativa i els seus apartats. L'educació formal i no formal. Formació i transició al treball. Els professionals de l'educació: mestres, professors, pedagogs, psicopedagogs, educadors socials. Tècniques de diagnòstic pedagògic. La pedagogia correctiva. La reeducació. Models educatius en les institucions totals. Concepte de mesura educativa i tipologies. La pedagogia terapèutica. Els mètodes de resolució de conflictes.

Grau en Relacions Laborals

El total de crèdits per a obtenir el Grau en Relacions Laborals és de 240.

En el curs 2009/10, la Facultat de Dret únicament impartirà la docència corresponent al primer curs del Grau.

1r curs

| Nom | ECTS |
|--|------|
| Dret civil | 6.0 |
| Dret constitucional | 6.0 |
| Economia de l'empresa | 6.0 |
| Història del dret i de les institucions | 6.0 |
| Introducció a l'economia | 6.0 |
| Comptabilitat | 6.0 |
| Dret del treball I | 6.0 |
| Dret mercantil | 6.0 |
| Psicologia del treball I | 6.0 |
| Sociologia del treball i de les relacions laborals | 6.0 |

Crèdits ECTS a cursar: 60 crèdits FB

Oferta de crèdits ECTS: 60 crèdits FB

Estudis de Grau de Relacions Laborals (Horaris curs 2009/10)

PRIMER CURS - Primer semestre (MATÍ)

| | DILLUNS | DIMARTS | DIMECRES | DIJOUS | DIVENDRES |
|--------------|-----------------------------------|---------------------------------------|--------------------------------|----------------------------|------------------------------------|
| 09:00 GRUP A | DRET CONSTITUCIONAL (Teoria) | INTRODUCCIÓ A L'ECONOMIA (Pràctiques) | DRET CIVIL (Teoria) | DRET CIVIL (Pràctiques) | ECONOMIA DE L'EMPRESA (Pràctiques) |
| 10:30 GRUP B | | INTRODUCCIÓ A L'ECONOMIA (Pràctiques) | | DRET CIVIL (Pràctiques) | ECONOMIA DE L'EMPRESA (Pràctiques) |
| 10:45 GRUP A | INTRODUCCIÓ A L'ECONOMIA (Teoria) | DRET CONSTITUCIONAL (Pràctiques) | ECONOMIA DE L'EMPRESA (Teoria) | HISTÒRIA DEL DRET (Teoria) | HISTÒRIA DEL DRET (Pràctiques) |
| 12:15 GRUP B | | DRET CONSTITUCIONAL (Pràctiques) | | | HISTÒRIA DEL DRET (Pràctiques) |

PRIMER CURS - Segon semestre (MATÍ)

| | DILLUNS | DIMARTS | DIMECRES | DIJOUS | DIVENDRES |
|--------------|------------------------|----------------------------|-------------------------|-----------------------------|-----------------------------|
| 09:00 GRUP A | PSICOLOGIA (Teoria) | COMPTABILITAT (Pràctiques) | DRET MERCANTIL (Teoria) | PSICOLOGIA (Pràctiques) | SOCIOLOGIA (Pràctiques) |
| 10:30 GRUP B | | COMPTABILITAT (Pràctiques) | | PSICOLOGIA (Pràctiques) | SOCIOLOGIA (Pràctiques) |
| 10:45 GRUP A | COMPTABILITAT (Teoria) | DRET DEL TREBALL (Teoria) | SOCIOLOGIA (Teoria) | DRET MERCANTIL (Pràctiques) | DRET TREBALL I (Pràctiques) |
| 12:15 GRUP B | | | | DRET MERCANTIL (Pràctiques) | DRET TREBALL I (Pràctiques) |

Estudis de Grau de Relacions Laborals (Horaris curs 2009/10)

PRIMER CURS - Primer semestre (TARDA)

| | DILLUNS | DIMARTS | DIMECRES | DIJOUS | DIVENDRES |
|--------------|-----------------------------------|---------------------------------------|--------------------------------|----------------------------|------------------------------------|
| 16:00 GRUP A | DRET CONSTITUCIONAL (Teoria) | INTRODUCCIÓ A L'ECONOMIA (Pràctiques) | DRET CIVIL (Teoria) | DRET CIVIL (Pràctiques) | ECONOMIA DE L'EMPRESA (Pràctiques) |
| 17:30 GRUP B | | INTRODUCCIÓ A L'ECONOMIA (Pràctiques) | | DRET CIVIL (Pràctiques) | ECONOMIA DE L'EMPRESA (Pràctiques) |
| 17:45 GRUP A | INTRODUCCIÓ A L'ECONOMIA (Teoria) | DRET CONSTITUCIONAL (Pràctiques) | ECONOMIA DE L'EMPRESA (Teoria) | HISTÒRIA DEL DRET (Teoria) | HISTÒRIA DEL DRET (Pràctiques) |
| 19:15 GRUP B | | DRET CONSTITUCIONAL (Pràctiques) | | | HISTÒRIA DEL DRET (Pràctiques) |

PRIMER CURS - Segon semestre (TARDA)

| | DILLUNS | DIMARTS | DIMECRES | DIJOUS | DIVENDRES |
|--------------|------------------------|----------------------------|-------------------------|-----------------------------|-----------------------------|
| 16:00 GRUP A | PSICOLOGIA (Teoria) | COMPTABILITAT (Pràctiques) | DRET MERCANTIL (Teoria) | PSICOLOGIA (Pràctiques) | SOCIOLOGIA (Pràctiques) |
| 17:30 GRUP B | | COMPTABILITAT (Pràctiques) | | PSICOLOGIA (Pràctiques) | SOCIOLOGIA (Pràctiques) |
| 17:45 GRUP A | COMPTABILITAT (Teoria) | DRET DEL TREBALL (Teoria) | SOCIOLOGIA (Teoria) | DRET MERCANTIL (Pràctiques) | DRET TREBALL I (Pràctiques) |
| 19:15 GRUP B | | | | DRET MERCANTIL (Pràctiques) | DRET TREBALL I (Pràctiques) |

Breu descripció d'assignatures del Grau de Relacions Laborals

Dret Civil

La matèria "Dret civil" pretén situar a la persona, com subjecte de dret, en les relacions jurídiques. Després d'una primera part on s'ensenyen conceptes generals, passem a donar nocions bàsiques en dret de la persona, família i successions. El contingut fonamental de la matèria es centra, sobre tot, en el dret patrimonial (contractes, obligacions i reals).

Dret Constitucional

L'Estat i la Constitució. Els principis estructurals de l'Estat com Social i Democràtic de Dret. L'organització de l'Estat. L'organització territorial de l'Estat i l'estat de les autonomies. L'ordenament jurídic i el sistema de fonts del dret. El sistema constitucional de drets fonamentals (elements configuratius, mecanismes de defensa i garantia).

Història del Dret i de les Institucions

La qüestió social. Evolució de les formes de treball. Legislació de treball i dret del treball. El desenvolupament del sindicalisme. La formació de les normes i de les institucions jurídiques en la configuració de les relacions de treball.

Dret del Treball I

El dret del treball en el sistema contemporani de relacions laborals. Les fonts del Dret del treball. L'administració laboral i la jurisdicció social. Els conceptes de treballador, empresari, sindicat i patronal.

Dret Mercantil

Concepte i fonts del Dret mercantil. Estatut jurídic de l'empresari: Registro mercantil, Comptabilitat, auxiliars de l'empresari. Dret de la competència. Dret de la propietat industrial. Societats mercantils. Contractes mercantils. Teoria general dels títols valors. Dret concursal.

Economia de l'Empresa

L'empresa com a fórmula d'estalvi de costos de transacció i les seves diferents formes organitzatives com solucions minimitzadores dels costos de coordinació. Fonaments de les diferents tècniques de gestió, per àrees funcionals, a la resolució dels problemes empresarials comuns.

Comptabilitat

El contingut d'aquesta assignatura té per objectiu estudiar la natural i objectius de la comptabilitat, el balanç i el compte de resultats, el procés i pla general comptable, així com la problemàtica derivada de la realitat econòmica de l'empresa a través del registre i la valoració de les seves transaccions i relacions financeres. Ofereix coneixements sobre el procés comptable bàsic de l'empresa, l'elaboració i interpretació dels comptes anuals a partir dels models normalitzats que ofereix el Pla General Comptable i l'anàlisi patrimonial, econòmic i financer de l'empresa.

Sociologia del Treball i de les relacions laborals

La perspectiva sociològica: Grups, relacions i actors socials. Estructura social. Treball i relacions laborals. Divisions del treball. Cultures del treball. Treball i ocupació. Les desigualtats en el treball i en l'ocupació. Els actors socials de les relacions laborals.

Introducció a l'economia

Conceptes econòmics bàsics. Anàlisi del funcionament de l'activitat econòmica: producció, distribució i consum. El funcionament d'una economia de mercat. Paper del sector públic i de la política econòmica. El context d'una economia globalitzada.

Psicologia del Treball I

Coneixements bàsics de processos psicològics de la conducta a nivell individual, de grup i organitzacional. La relació persona-organització (motivació, satisfacció, CVL...). Processos psicosocials en les organitzacions (Clima i Cultura organitzacional).

3.1.1. Llicenciatura de Dret. Pla d'Estudis de 2001

Pla d'estudis de 2001 (BOE n.º 13, de 15 de gener de 2002)

El total de crèdits per a obtenir la llicenciatura de Dret és de 300 crèdits. D'aquests, el 10%, és a dir, 30 crèdits, seran de lliure elecció i d'aquests, com a mínim un terç, és a dir, 10 crèdits, hauran de ser assignatures matriculades (assignatures optatives no cursades, així com qualsevol assignatura d'altre centre de la UAB).

| Curs | Troncals | Obligatoris | Optatius | Crèdits lliure conf. | Total Curs |
|----------------------------|----------|-------------|----------|----------------------|---------------|
| 1 | 66,00 | | 4,50 | | 70,50 |
| 2 | 66,00 | | 4,50 | 4,50 | 75,00 |
| 3 | 49,50 | | 13,50 | 9,00 | 72,00 |
| 4 | 52,50 | 9,00 | 4,50 | 16,50 | 82,50 |
| Total Llicenciatura | | | | | 300,00 |

PRIMER CICLE

PRIMER CURS

| Codi | Assignatura | Crèdits | Teòrics | Pràctics |
|------------------------|--|---------|---------|----------|
| PRIMER SEMESTRE | | | | |
| 20053 | Dret Romà | 6,0 | 5,0 | 1,0 |
| 28036 | Practicum I | 7,5 | | 7,5 |
| ANUALS | | | | |
| 28031 | Dret Civil I | 12,0 | 7,5 | 4,5 |
| 28032 | Dret Constitucional I | 12,0 | 7,5 | 4,5 |
| 28033 | Dret Penal I | 12,0 | 7,5 | 4,5 |
| 28249 | Teoria del Dret | 9,0 | 6,0 | 3,0 |
| SEGON SEMESTRE | | | | |
| 28037 | Econom. Polít. i Hisenda Pública | 7,5 | 6 | 1,5 |
| | Optativa | 4,5 | 3 | 1,5 |
| | TOTAL | 70,5 | 42,5 | 28,0 |
| OPTATIVES | | | | |
| 28063 | Dret Romà: Casos Pràctics | 4,5 | 3,0 | 1,5 |
| 20045 | Finances Públiques | 4,5 | 3,0 | 1,5 |
| 20046 | Introducció a la Ciència Polít. | 4,5 | 3,0 | 1,5 |
| 20048 | Sistemes Jurídics Contemporanis (Dret Comparat) | 4,5 | 3,0 | 1,5 |
| 20047 | Teoria de l'Estat | 4,5 | 3,0 | 1,5 |

SEGON CURS

| PRIMER SEMESTRE | | | | |
|------------------------|-------------------------------|-----|-----|-----|
| 28041 | Dret constitucional II | 7,5 | 5,0 | 2,5 |
| 20054 | Dret Internacional Públic | 7,5 | 6,0 | 1,5 |
| 20037 | Introducció al dret processal | 6,0 | 4,5 | 1,5 |

| Codi | Assignatura | Crèdits | Teòrics | Pràctics |
|---------------|----------------------|---------|---------|----------|
| ANUALS | | | | |
| 28038 | Dret administratiu I | 12,0 | 6,0 | 6,0 |
| 28039 | Dret civil II | 10,5 | 6,0 | 4,5 |
| 28040 | Dret penal II | 9,0 | 6,0 | 3,0 |

| | | | | |
|---------------------------|---------------------------------|-------|------|------|
| SEGON SEMESTRE | | | | |
| 28042 | Institucions de Dret Comunitari | 7,5 | 5,0 | 2,5 |
| 20060 | Història del dret espanyol | 6,0 | 5,0 | 1,0 |
| | Optativa | 4,5 | 1,5 | 3,0 |
| | Lliure elecció | 4,5 | | 4,5 |
| | TOTAL | 75,0 | 45,0 | 30,0 |
| TOTAL PRIMER CICLE | | 145,5 | 87,5 | 58,0 |

| | | | | |
|------------------|--|-----|-----|-----|
| OPTATIVES | | | | |
| | Les de primer curs no cursades i, | | | |
| 20061 | Metod. Jurídica i T ^a Interpretació | 4,5 | 3,0 | 1,5 |
| 20062 | Criminologia | 4,5 | 3,0 | 1,5 |
| 20063 | Organitzacions Internacionals | 4,5 | 3,0 | 1,5 |
| 28062 | Dret Electoral | 4,5 | 3,0 | 1,5 |

SEGON CICLE

TERCER CURS

| | | | | |
|------------------------|-----------------------|-----|-----|-----|
| PRIMER SEMESTRE | | | | |
| 28049 | Dret administratiu II | 6,0 | 4,5 | 1,5 |
| 28050 | Dret civil III | 6,0 | 4,5 | 1,5 |
| | Optativa | 4,5 | 2,0 | 2,5 |

| | | | | |
|---------------|--------------------------------|------|-----|-----|
| ANUALS | | | | |
| 28046 | Dret financer i tributari I | 9,0 | 5,5 | 3,5 |
| 28047 | Dret mercantil I | 12,0 | 7,5 | 4,5 |
| 28048 | Dret del treball i Seg. Social | 10,5 | 6,0 | 4,5 |

| Codi | Assignatura | Crèdits | Teòrics | Pràctics |
|-----------------------|-----------------------|-------------|-------------|-------------|
| SEGON SEMESTRE | | | | |
| 20083 | Dret processal I | 6,0 | 4,5 | 1,5 |
| | Optativa | 4,5 | 2,0 | 2,5 |
| | Optativa | 4,5 | 2,0 | 2,5 |
| | Lliure Elecció | 9,0 | 4,0 | 5,0 |
| | TOTAL | 72,0 | 42,5 | 29,5 |

QUART CURS

| | | | | |
|------------------------|---------------------------|-----|-----|-----|
| PRIMER SEMESTRE | | | | |
| 20089 | Dret internacional privat | 7,5 | 6,0 | 1,5 |
| 28054 | Dret mercantil II | 6,0 | 4,5 | 1,5 |
| 20103 | Dret privat de Catalunya | 4,5 | 3,0 | 1,5 |
| | Optativa | 4,5 | 2,0 | 2,5 |

ANUALS

| | | | | |
|-------|------------------------------|------|-----|-----|
| 28052 | Dret processal II | 9,0 | 6,0 | 3,0 |
| 28053 | Dret financer i tributari II | 10,5 | 7,5 | 3,0 |

SEGON SEMESTRE

| | | | | |
|--------------------------|---------------------------------|--------------|--------------|--------------|
| 28057 | Practicum II | 10,5 | | 10,5 |
| 28058 | Dret eclesiàstic de l'estat | 4,5 | 3,0 | 1,5 |
| 20090 | Filosofia del dret | 4,5 | 3,0 | 1,5 |
| 20104 | Instit. polítiques de Catalunya | 4,5 | 3,0 | 1,5 |
| | Lliure Elecció | 16,5 | 5,0 | 11,5 |
| | TOTAL | 82,5 | 43,0 | 39,5 |
| TOTAL SEGON CICLE | | 154,5 | 85,5 | 69,0 |
| TOTAL a cursar | | 300,0 | 173,0 | 127,0 |

OPTATIVES DE SEGON CICLE

En l'elecció de les assignatures optatives, els alumnes de Dret hauran de triar una assignatura optativa de cadascun dels següents blocs d'assignatures

| Codi | Assignatura | Crèdits | Teòrics | Pràctics |
|--|--|---------|---------|----------|
| OPTATIVES DE DRET ADMINISTRATIU | | | | |
| 20073 | Dret Local | 4,5 | 2,5 | 2,0 |
| 20074 | Dret Urbanístic | 4,5 | 2,5 | 2,0 |
| 20075 | Dret del Medi Ambient | 4,5 | 2,5 | 2,0 |
| 28088 | Les noves intervencions de l'administració | 4,5 | 2,0 | 2,5 |
| OPTATIVES DE DRET CIVIL | | | | |
| 28091 | Propietat Immobiliària i Propietat intel·lectual | 4,5 | 2,0 | 2,5 |
| 20078 | Dret de Danys | 4,5 | 2,5 | 2,0 |
| 20079 | Dret registral | 4,5 | 2,5 | 2,0 |
| 28070 | Contractes d'activitat i col·laboració | 4,5 | 2,0 | 2,5 |
| OPTATIVES DE DRET MERCANTIL | | | | |
| 20097 | Dret Marítim | 4,5 | 2,5 | 2,0 |
| 20098 | Dret de l'assegurança | 4,5 | 2,5 | 2,0 |
| 28073 | Dret del mercat i de la competència | 4,5 | 2,0 | 2,5 |

L'optativa que falta es podrà triar de qualsevol dels blocs anteriors o de la següent relació:

| OPTATIVES | | | | |
|------------------|--|-----|-----|-----|
| 20070 | Història de la cultura jurídica moderna | 4,5 | 2,0 | 2,5 |
| 20071 | Economia contemporània i instituc. econòmiques | 4,5 | 2,0 | 2,5 |
| 20072 | Dret Comunitari de la Lliure circulació | 4,5 | 2,0 | 2,5 |
| 20076 | Dret Públic Econòmic | 4,5 | 2,0 | 2,5 |
| 20092 | Execució processal | 4,5 | 2,0 | 2,5 |
| 20093 | Intr. a la Comptabilitat gral. | 4,5 | 2,0 | 2,5 |
| 20094 | Dret de la protecció social | 4,5 | 2,0 | 2,5 |
| 21320 | Dret Penal Econòmic | 4,5 | 2,0 | 2,5 |
| 21321 | Drets Fonamentals | 4,5 | 2,0 | 2,5 |
| 28089 | Practicums (Dictàmens) | 4,5 | 2,0 | 2,5 |
| 28090 | Procediments Tributaris | 4,5 | 2,0 | 2,5 |

HORARIS CURS 2009/2010 - LLICENCIATURA EN DRET (Pla Nou)

| PRIMER CURS - PRIMER SEMESTRE GRUPS 01 - 03 | | | | | |
|---|---|---|---|---|-------------------------------------|
| 9.00 | | | | | |
| 10.00 | 28032 D. Constitucional I (Anual) | 28031 D. Civil I (Anual) | 28033 D. Penal I (Anual) | 20053 D. Romà | 28249 Teoria del Dret (Anual) |
| 11.00 | | | 28249 Teoria del Dret (Anual) | | |
| 12.00 | 28031 D. Civil I (Anual) | 28032 D. Constitucional I (Anual) | 28037 Economia Política i Hisenda Pública | 28033 D. Penal I (Anual) | 20053 D. Romà |
| 13.00 | 28036 Practicum I Grups 01, 03, 05 | 28036 Practicum I Grups 01, 03, 05 | | 28036 Practicum I Grups 01, 03, 05 | |
| 14.00 | | | | | |
| 15.00 | | | | | |
| | dilluns | dimarts | dimecres | dijous | divendres |

| PRIMER CURS - SEGON SEMESTRE GRUP 01 | | | | | |
|--------------------------------------|---|---|---|---|-------------------------------------|
| 9.00 | | | | | 28249 Teoria del Dret (Anual) |
| 10.00 | 28032 D. Constitucional I (Anual) | 28031 D. Civil I (Anual) | 28033 D. Penal I | 28037 Economia Política i Hisenda Pública | |
| 11.00 | | | 28037 Economia Política i Hisenda Pública | | |
| 12.00 | 28031 D. Civil I (Anual) | 28032 D. Constitucional I (Anual) | 28249 Teoria del Dret (Anual) | 28033 D. Penal I (Anual) | OPTATIVES |
| 13.00 | | | | | |
| 14.00 | | | | | |
| 15.00 | | | | | |
| | dilluns | dimarts | dimecres | dijous | divendres |

PRIMER CURS - SEGON SEMESTRE GRUP 03

| | | | | | |
|-------|---|---|---|---|------------------|
| 9.00 | | | | 28249 Teoria del Dret (Anual) | |
| 10.00 | 28032 D. Constitucional I (Anual) | 28031 D. Civil I (Anual) | 28033 D. Penal I | 28037 Economia Política i Hisenda Pública | |
| 11.00 | | | | | OPTATIVES |
| 12.00 | 28031 D.Civil I (Anual) | 28032 D. Constitucional I (Anual) | 28249 Teoria del Dret (Anual) | 28033 D. Penal I (Anual) | |
| 13.00 | | | 28037 Economia Política i Hisenda Pública | | |
| 14.00 | | | | | |
| 15.00 | dilluns | dimarts | dimecres | dijous | divendres |

PRIMER CURS - PRIMER SEMESTRE GRUP 02

| | | | | | |
|-------|---|---|---|--------------------------------------|-------------------------------------|
| 9.00 | | | | | |
| 10.00 | 28031 D. Civil I (Anual) | 28032 D. Constitucional I (Anual) | 28037 Economia Política i Hisenda Pública | 28033 D. Penal I (Anual) | 20053 D. Romà |
| 11.00 | | | | | |
| 12.00 | 28032 D. Constitucional I (Anual) | 28031 D. Civil I (Anual) | 28033 D. Penal I (Anual) | 20053 D. Romà | 28249 Teoria del Dret (Anual) |
| 13.00 | | | | | |
| 14.00 | 28036 Practicum I Grups 02, 04 | 28036 Practicum I Grups 02, 04 | 28249 Teoria del Dret (Anual) | 28036 Practicum I Grups 02, 04 | |
| 14.30 | dilluns | dimarts | dimecres | dijous | divendres |

PRIMER CURS - SEGON SEMESTRE GRUP 02

| | | | | | |
|-------|---|---|-------------------------------------|---|---|
| 9.00 | | | | | 28037 Economia Política i Hisenda Pública |
| 10.00 | 28031 D. Civil I (Anual) | 28032 D. Constitucional I (Anual) | 28249 Teoria del Dret (Anual) | 28033 D. Penal I (Anual) | 28249 Teoria del Dret (Anual) |
| 11.00 | | | | | OPTATIVES |
| 12.00 | 28032 D. Constitucional I (Anual) | 28031 D. Civil I (Anual) | 28033 D. Penal I (Anual) | 28037 Economia Política i Hisenda Pública | |
| 13.00 | | | | | |
| 14.00 | | | | | |
| | dilluns | dimarts | dimecres | dijous | divendres |

PRIMER CURS - PRIMER SEMESTRE GRUPS 51 i 52

| | | | | | |
|-------|---|---|--|----------------------------------|--------------------------------------|
| 15.30 | | | | | |
| 16.30 | 28032 D. Constitucional I (Anual) | 28031 D. Civil I (Anual) | 28033 D. Penal I (Anual) | 20053 D. Romà | 20053 D. Romà |
| 17.30 | | | | | |
| 18.30 | 28031 D. Civil I (Anual) | 28032 D. Constitucional I (Anual) | 28037* Economia Política i Hisenda Pública | 28033 D. Penal I (Anual) | 28249* Teoria del Dret (Anual) |
| 19.30 | | | | | |
| 20.30 | 28036* Practicum I Grup 51 | 28249* Teoria del Dret (Anual) | 28036* Practicum I Grup 51 | 28036* Practicum I Grup 51 | |
| 21.00 | | | | | |
| | dilluns | dimarts | dimecres | dijous | divendres |

* No hi ha grup 52

PRIMER CURS - SEGON SEMESTRE GRUPS 51 i 52

| | | | | | |
|-------|---|---|--|--|------------------|
| 15.30 | | | | | OPTATIVES |
| 16.30 | 28032 D. Constitucional I (Anual) | 28031 D. Civil I (Anual) | 28033 D. Penal I (Anual) | 28037* Economia Política i Hisenda Pública | |
| 17.30 | | | 28037* Economia Política i Hisenda Pública | 28033 D. Penal I (Anual) | |
| 18.30 | 28031 D. Civil I (Anual) | 28032 D. Constitucional I (Anual) | | | |
| 19.30 | | | | | |
| 20.30 | | 28249* Teoria del Dret (Anual) | | 28249* Teoria del Dret (Anual) | |
| 21.00 | | | | | |
| | dilluns | dimarts | dimecres | dijous | divendres |

* No hi ha grup 52

SEGON CURS - PRIMER SEMESTRE GRUP 01

| | | | | | |
|-------|--|-------------------------------------|-------------------------------------|--|-------------------------------------|
| 9.00 | | | | | |
| 10.00 | 28039 Dret Civil II (Anual) | 28041 D. Constitucional II | 20037 Intr. al Dret Processal | 28038 D. Administratiu I (Anual) | 28041 D. Constitucional II |
| 11.00 | | 28039 Dret Civil II (Anual) | 20054 D. Internacional Públic | 28040 Dret Penal II (Anual) | 20054 D. Internacional Públic |
| 12.00 | 28038 D. Administratiu I (Anual) | | | | |
| 13.00 | | 20037 Intr. al Dret Processal | 28040 Dret Penal II (Anual) | 20054 D. Internacional Públic | |
| 14.00 | 28041 D. Constitucional II | | | | |
| | dilluns | dimarts | dimecres | dijous | divendres |

SEGON CURS - SEGON SEMESTRE GRUPS 01 i 03

| | | | | | |
|-------|--|--|--|--|--|
| 9.00 | | | | | |
| 10.00 | 28039 Dret Civil II (Anual) | 28042* Institucions de Dret Comunitari | 20060 Història del Dret Espanyol | 28038 D. Administratiu I (Anual) | 20060 Història del Dret Espanyol |
| 11.00 | | | | 28040 Dret Penal II (Anual) | OPTATIVES |
| 12.00 | 28038 D. Administratiu I (Anual) | 28039 Dret Civil II (Anual) | 28040 Dret Penal II (Anual) | 28042* Institucions de Dret Comunitari | |
| 13.00 | | | 28042* Institucions de Dret Comunitari | | |
| 14.00 | | | | | |
| 15.00 | | | | | |
| | dilluns | dimarts | dimecres | dijous | divendres |

* Institucions del Dret Comunitari té un grup 4, mateix horari grup 01 i 03, la docència es realitzarà en anglès

SEGON CURS - PRIMER SEMESTRE GRUP 02

| | | | | | |
|-------|--|-------------------------------------|-------------------------------------|--|-------------------------------------|
| 9.00 | | | | | |
| 10.00 | 28038 D. Administratiu I (Anual) | 28039 Dret Civil II (Anual) | 28040 Dret Penal II (Anual) | 20054 D. Internacional Públic | 20054 D. Internacional Públic |
| 11.00 | 28041 D. Constitucional II | 20037 Intr. al Dret Processal | 20037 Intr. al Dret Processal | 28040 Dret Penal II (Anual) | 28041 D. Constitucional II |
| 12.00 | | | | | |
| 13.00 | 28039 Dret Civil II (Anual) | 28041 D. Constitucional II | 20054 D. Internacional Públic | 28038 D. Administratiu I (Anual) | |
| 14.00 | | | | | |
| 15.00 | | | | | |
| | dilluns | dimarts | dimecres | dijous | divendres |

| SEGON CURS - SEGON SEMESTRE GRUP 02 | | | | |
|-------------------------------------|--|-------------------------------------|--|--|
| 9.00 | | | 28042 Institucions de Dret Comunitari | 28042 Institucions de Dret Comunitari |
| 10.00 | 28038 D. Administratiu I (Anual) | 28039 Dret Civil II (Anual) | 20060 Història del Dret Espanyol | OPTATIVES |
| 11.00 | | | 28040 Dret Penal II (Anual) | |
| 12.00 | 28039 Dret Civil II (Anual) | 20060 Història del Dret Espanyol | 28042 Institucions de Dret Comunitari | |
| 13.00 | | | 28038 D. Administratiu I (Anual) | |
| 14.00 | | | 28040 Dret Penal II (Anual) | |
| 15.00 | | | | |
| | dilluns | dimarts | dimecres | dijous |

| SEGON CURS - PRIMER SEMESTRE GRUP 03 | | | | |
|--------------------------------------|--|-----------------------------------|-----------------------------------|--|
| 9.00 | | | | |
| 10.00 | 28039 Dret Civil II (Anual) | 28041 D. Constitucional II | 20037 Intr. al Dret Processal | 28038 D. Administratiu I (Anual) |
| 11.00 | | | | 28041 D. Constitucional II |
| 12.00 | 28038 D. Administratiu I (Anual) | 28039 Dret Civil II (Anual) | 20054 D. Internacional Públic | 28040 Dret Penal II (Anual) |
| 13.00 | | 20037 Intr. al Dret Processal | 28040 Dret Penal II (Anual) | 20054 D. Internacional Públic |
| 14.00 | 28041 D. Constitucional II | | | 20054 D. Internacional Públic |
| 15.00 | | | | |
| | dilluns | dimarts | dimecres | dijous |

SEGON CURS - PRIMER SEMESTRE GRUPS 51 i 52

| | | | | | |
|-------|--|--------------------------------------|--------------------------------------|--|-------------------------------------|
| 15.30 | | | 20054 D. Internacional Públic | 28038 D. Administratiu I (Anual) | 28041 D. Constitucional II |
| 16.30 | 28039 Dret Civil II (Anual) | 28041 D. Constitucional II | | | |
| 17.30 | | | 28040* Dret Penal II (Anual) | 28040* Dret Penal II (Anual) | |
| 18.30 | 28038 D. Administratiu I (Anual) | 28039 Dret Civil II (Anual) | | | 20054 D. Internacional Públic |
| 19.30 | | 20037* Intr. al Dret Processal | 20037* Intr. al Dret Processal | 20054 D. Internacional Públic | |
| 20.30 | 28041 D. Constitucional II | | | | |
| 21.30 | | | | | |
| | dilluns | dimarts | dimecres | dijous | divendres |

* No hi ha Grup 52

SEGON CURS - SEGON SEMESTRE GRUPS 51 i 52

| | | | | | |
|-------|--|---|---|---|-------------------|
| 15.30 | | | | | OP-TATIVES |
| 16.30 | 28039 Dret Civil II (Anual) | 20060 Història del Dret Espanyol | 28042 Institucions de Dret Comunitari | 28038 D. Administratiu I (Anual) | |
| 17.30 | | | 28040* Dret Penal II (Anual) | 28040* Dret Penal II (Anual) | |
| 18.30 | 28038 D. Administratiu I (Anual) | 28039 Dret Civil II (Anual) | | | |
| 19.30 | | 28042 Institucions de Dret Comunitari | 20060 Història del Dret Espanyol | 28042 Institucions de Dret Comunitari | |
| 20.30 | | | | | |
| 21.30 | | | | | |
| | dilluns | dimarts | dimecres | dijous | divendres |

* No hi ha Grup 52

OPTATIVES DE PRIMER CURS

| Codi | Assignatura | Primer Semestre | | | Segon Semestre | | |
|-------|-----------------------------------|-----------------|-------------|--------------|----------------|------------------|------------------------|
| | | Grup | Matí Horari | Tarda Horari | Grup | Matí Horari | Tarda Horari |
| 28063 | Dret Romà: Casos Pràctics | | | | 11 | dv 11:00 a 14:00 | |
| 20045 | Finances Públiques | | | | | | 61 dv 15:30 a 18:30 |
| 20046 | Introducció a la Ciència Política | | | | 11 | dv 11:00 a 14:00 | 61 dv 15:30 a 18:30 |
| 20048 | Sistemes Jurídics Contemporanis | | | 51 | 12 | dv 11:00 a 14:00 | |
| | | | | | 11 | dv 11:00 a 14:00 | |
| 20047 | Teoria de l'Estat | | | | 12 | dv 11:00 a 14:00 | |
| | | | | | 11 | dv 11:00 a 14:00 | |

OPTATIVES DE SEGON CURS

| Codi | Assignatura | Primer Semestre | | | Segon Semestre | | |
|-------|---|-----------------|-------------|--------------|----------------|------------------|------------------------|
| | | Grup | Matí Horari | Tarda Horari | Grup | Matí Horari | Tarda Horari |
| 20061 | Metodologia Jurídica i Teoria de la Interpretació | | | | 11 | dv 11:00 a 14:00 | |
| 20062 | Criminologia | | | | 11 | dv 11:00 a 14:00 | |
| 20063 | Organitzacions Internacionals | | | | 11 | dv 11:00 a 14:00 | 61 dv 15:30 a 18:30 |
| 28062 | Dret Electoral | | | | 11 | dv 11:00 a 14:00 | 61 dv 15:30 a 18:30 |

TERCER CURS - PRIMER SEMESTRE GRUPS 01 - 03

| | | | | | |
|-------|--|------------------------------------|--|---|------------------|
| 9.00 | | | | | OPTATIVES |
| 10.00 | 28050 D. Civil III | 28047 D. Mercantil I (Anual) | 28048 D. Treball i Seg. Soc. (Anual) | 28047 D. Mercantil I (Anual) | |
| 11.00 | 28048 D. Treball i Seg. Soc. (Anual) | 28050 D. Civil III | 28046 D. Financer i Trib. I (Anual) | 28046 D. Financer i Trib. I (Anual) | OPTATIVES |
| 12.00 | 28049 D. Administratiu II | | 28049 D. Administratiu II | | |
| 13.00 | | | OPTATIVES | | |
| 14.00 | | | | | |
| 15.00 | dilluns | dimarts | dimecres | dijous | divendres |

TERCER CURS - SEGON SEMESTRE GRUPS 01 - 03

| | | | | | |
|-------|--|------------------------------------|--|---|------------------|
| 9.00 | | | | | OPTATIVES |
| 10.00 | | 28047 D. Mercantil I (Anual) | 28048 D. Treball i Seg. Soc. (Anual) | 28047 D. Mercantil I (Anual) | |
| 11.00 | 20083 D. Processal I | 20083 D. Processal I | 28046 D. Financer i Trib. I (Anual) | 28046 D. Financer i Trib. I (Anual) | OPTATIVES |
| 12.00 | 28048 D. Treball i Seg. Soc. (Anual) | | OPTATIVES | | |
| 13.00 | | | | | |
| 14.00 | | | | | |
| 15.00 | dilluns | dimarts | dimecres | dijous | divendres |

TERCER CURS - PRIMER SEMESTRE GRUP 02

| | | | | | |
|-------|--|-----------------------|---|--|------------------|
| 9.00 | 28048 D. Treball i Seg. Soc. (Anual) | 28050 D. Civil III | 28046 D. Financer i Trib. I (Anual) | 28046 D. Financer i Trib. I (Anual) | OPTATIVES |
| 10.00 | 28049 D. Administratiu II | | 28049 D. Administratiu II | | |
| 11.00 | | 28050 D. Civil III | | 28048 D. Treball i Seg. Soc. (Anual) | OPTATIVES |
| 12.00 | OPTATIVES | | | | |
| 13.00 | | OPTATIVES | | | |
| 14.00 | OPTATIVES | | | | |
| 15.00 | | dilluns | dimarts | dimecres | dijous |

TERCER CURS - SEGON SEMESTRE GRUP 02

| | | | | | |
|-------|--|-------------------------|--|---|------------------|
| 9.00 | 28048 D. Treball i Seg. Soc. (Anual) | 20083 D. Processal I | 28046 D. Financer i Trib. I (Anual) | 28046 D. Financer i Trib. I (Anual) | OPTATIVES |
| 10.00 | | | 28048 D. Treball i Seg. Soc. (Anual) | | |
| 11.00 | 20083 D. Processal I | OPTATIVES | | OPTATIVES | |
| 12.00 | | | OPTATIVES | | |
| 13.00 | OPTATIVES | | | | |
| 14.00 | | OPTATIVES | | | |
| 15.00 | dilluns | | dimarts | dimecres | dijous |

TERCER CURS - PRIMER SEMESTRE GRUPS 51 - 52

| | | | | | |
|-------|--|-------------------------------------|--|---|------------------|
| 15.30 | | | | | |
| 16.30 | 28050 D. Civil III | 28047* D. Mercantil I (Anual) | 28048 D. Treball i Seg. Soc. (Anual) | 28047* D. Mercantil I (Anual) | <i>OPTATIVES</i> |
| 17.30 | 28048 D. Treball i Seg. Soc. (Anual) | 28050 D. Civil III | 28049 D. Administratiu II | 28046 D. Financer i Trib. I (Anual) | |
| 18.30 | 28049 D. Administratiu II | | | | <i>OPTATIVES</i> |
| 19.30 | | | | | |
| 20.30 | | | | | |
| 21.00 | dilluns | dimarts | dimecres | dijous | divendres |

* No hi ha Grup 52

TERCER CURS - SEGON SEMESTRE GRUPS 51 - 52

| | | | | | |
|-------|--|-------------------------------------|--|---|------------------|
| 15.30 | | | | | |
| 16.30 | 20083* D. Processal I | 28047* D. Mercantil I (Anual) | 28048 D. Treball i Seg. Soc. (Anual) | 28047* D. Mercantil I (Anual) | <i>OPTATIVES</i> |
| 17.30 | 28048 D. Treball i Seg. Soc. (Anual) | 20083* D. Processal I | <i>OPTATIVES</i> | 28046 D. Financer i Trib. I (Anual) | |
| 18.30 | | | | | |
| 19.30 | | | | | |
| 20.30 | | | | | |
| 21.30 | dilluns | dimarts | dimecres | dijous | divendres |

* No hi ha Grup 52

QUART CURS - PRIMER SEMESTRE GRUPS 01 i 03

| | | | | | |
|-------|----------------------------------|----------------------------------|---|---|----------------------------------|
| 9.00 | | | 20089 D. Internacional Privat | 28053 D. Financer i Trib. II (Anual) | OPTATIVES |
| 10.00 | 20103 D. Privat Catalunya | 28054 D. Mercantil II | 28053 D. Financer i Trib. II (Anual) | 28054 D. Mercantil II | |
| 11.00 | | | | | 20089 D. Internacional Privat |
| 12.00 | | 28052 D. Processal II (Anual) | OPTATIVES | | |
| 13.00 | 20089 D. Internacional Privat | | | | |
| 14.00 | | | | | |
| 15.00 | dilluns | dimarts | dimecres | dijous | divendres |

QUART CURS - SEGON SEMESTRE GRUPS 01 i 03

| | | | | | | |
|-------|---|--|--|---|-----------|----------------------------------|
| 9.00 | | 28058* D. Eclesiàstic de l'Estat (Grup 01) | 20104* Institucions Polítiques de Catalunya | 28053 D. Financer i Trib. II (Anual) | OPTATIVES | 28057* Practicum II (Grup 01) |
| 10.00 | | 20104* Institucions Polítiques de Catalunya | 28053 D. Financer i Trib. II (Anual) | 20090 Filosofia del Dret | | |
| 11.00 | 28058* D. Eclesiàstic de l'Estat (Grup 01) | 28052 D. Processal II (Anual) | | | OPTATIVES | |
| 12.00 | | 20090 Filosofia del Dret | | | | |
| 13.00 | 28052 D. Processal II (Anual) | | | | | |
| 14.00 | | | | | | |
| 15.00 | dilluns | dimarts | dimecres | dijous | divendres | |

* No hi ha Grup 3

QUART CURS – PRIMER SEMESTRE GRUP 02

| | | | | | |
|-------|----------------------------------|----------------------------------|---|---|------------------|
| 9.00 | | | | | OPTATIVES |
| 10.00 | 20089 D. Internacional Privat | 20089 D. Internacional Privat | 28052 D. Processal II (Anual) | 28054 D. Mercantil II | |
| 11.00 | 28052 D. Processal II (Anual) | 20103 D. Privat Catalunya | 20089 D. Internacional Privat | 28053 D. Financer i Trib. II (Anual) | OPTATIVES |
| 12.00 | 20103 D. Privat Catalunya | 28054 D. Mercantil II | 28053 D. Financer i Trib. II (Anual) | | |
| 13.00 | | | | OPTATIVES | |
| 14.00 | | | | | |
| 15.00 | dilluns | dimarts | dimecres | dijous | divendres |

QUART CURS – SEGON SEMESTRE GRUP 02

| | | | | | | |
|-------|---|---|---|---|------------------|---------------------------------|
| 9.00 | | | 28053 D. Financer i Trib. II (Anual) | | OPTATIVES | 28057 Practicum II (Grup 01) |
| 10.00 | 20104 Institucions Polítiques de Catalunya | 28052 D. Processal II (Anual) | | 20090 Filosofia del Dret | | |
| 11.00 | 28052 D. Processal II (Anual) | 20090 Filosofia del Dret | 28058 D. Eclesiàstic de l'Estat | 28053 D. Financer i Trib. II (Anual) | OPTATIVES | |
| 12.00 | | 20104 Institucions Polítiques de Catalunya | OPTATIVES | | | |
| 13.00 | | 28058 D. Eclesiàstic de l'Estat | | | | |
| 14.00 | | | | | | |
| 15.00 | dilluns | dimarts | dimecres | dijous | divendres | |

| QUART CURS - PRIMER SEMESTRE GRUPS 51 i 52 | | | | | |
|--|-----------------------------------|-----------------------------------|---|---|-----------|
| 15.30 | | | 20089 D. Internacional Privat | | |
| 16.30 | 20089 D. Internacional Privat | 28052* D. Processal II (Anual) | | 28054* D. Mercantil II | OPTATIVES |
| 17.30 | | | 28053 D. Financer i Trib. II (Anual) | | |
| 18.30 | 28052* D. Processal II (Anual) | 20089 D. Internacional Privat | | 28053 D. Financer i Trib. II (Anual) | OPTATIVES |
| 19.30 | 20103 D. Privat Catalunya | | 28054* D. Mercantil II | 20103 D. Privat Catalunya | |
| 20.30 | | OPTATIVES | | | |
| 21.00 | | | | | |
| | dilluns | dimarts | dimecres | dijous | divendres |

* No hi ha Grup 52.

| QUART CURS - SEGON SEMESTRE GRUPS 51 i 52 | | | | | |
|---|---|---|-----------|---|-----------|
| 15.30 | | | | | |
| 16.30 | 28052* D. Processal II (Anual) | 28058* D. Eclesiàstic de l'Estat | OPTATIVES | 20090* Filosofia del Dret | OPTATIVES |
| 17.30 | 28058* D. Eclesiàstic de l'Estat | 28052* D. Processal II (Anual) | | | |
| 18.30 | | 20090* Filosofia del Dret | | 28053 D. Financer i Trib. II (Anual) | |
| 19.30 | 20104 Institucions Polítiques de Catalunya | 20104 Institucions Polítiques de Catalunya | | | |
| 20.30 | | | | | |
| 21.00 | | | | | |
| | dilluns | dimarts | dimecres | dijous | divendres |

* No hi ha Grup 52.

OPTATIVES DE DRET MERCANTIL

| Codi | Assignatura | Primer Semestre | | | Segon Semestre | | |
|-------|-------------------------------------|-----------------|--|-----------------|----------------|----------------|------------------|
| | | Grup | Matí Horari | Tarda Horari | Grup | Matí Horari | Tarda Horari |
| 20097 | Dret Marítim | 1 | dv 10:30 a 13:30 | | | | |
| 20098 | Dret de l'Assegurança | 1 | dj 13:00 a 14:30 i dv 09:00 a 10:30 | | | 61 | dv 15:30 a 18:30 |
| 28073 | Dret del Mercat i de la competència | 1 | dv 10:30 a 13:30 | | | 61* | dv 16:30 a 19:30 |

OPTATIVES BLOC GENERAL

| Codi | Assignatura | Primer Semestre | | | Segon Semestre | | |
|-------|---|-----------------|------------------|-----------------|--|----------------|------------------|
| | | Grup | Matí Horari | Tarda Horari | Grup | Matí Horari | Tarda Horari |
| 20070 | Història de la cultura jurídica moderna | 1 | dv 10:30 a 13:30 | | | | |
| 20072 | Dret comunitari de la lliure circulació | 1 | dv 10:30 a 13:30 | | | | |
| 20076 | Dret públic econòmic | 1 | dv 10:30 a 13:30 | | | | |
| 20092 | Execució processal | | | | | 61 | dv 15:30 a 18:30 |
| 20093 | Introducció a la comptabilitat general | | | 51 | dv 17:30 a 20:30 | | |
| 20094 | Dret de la protecció social | 1 | dv 10:30 a 13:30 | | | 61 | dm 17:30 a 20:30 |
| 21320 | Dret penal econòmic | 1 | dv 10:30 a 13:30 | | | 61 | dv 15:30 a 18:30 |
| 21321 | Drets fonamentals | | | 51 | dt 19:30 a 20:30 i dv 15:30 a 17:30 | 11 | dv 10:30 a 13:30 |
| 28089 | Practicum (dictàmens) | | | 51 | dt 19:30 a 20:30 i dv 15:30 a 17:30 | 11 | dv 10:30 a 13:30 |
| 28090 | Procediments tributaris | 1 | dv 11:30 a 14:30 | | | | |

* El grup 61 de l'assignatura 28073 té un horari compatible amb l'assignatura 28057 Practicum II, grup 51, pràctiques internes.

Llicenciatura en Dret 2009/10

Primera convocatòria del PRIMER SEMESTRE

| | DILLUNS 25/01/10 | DIMARTS 26/01/10 | DIMECRES 27/01/10 | DIJOUS 28/01/10 | DIVENDRES 29/01/10 |
|---------------|----------------------|---------------------------------------|---|---|---|
| 1 | | 20063 Dret Romà | | | |
| 2 | | | | | |
| 3 | | | | | 20103 Dret Privat de Catalunya |
| 4 | | 20048 Sistemes Jurídics Contemporanis | | | |
| OPT. 1r cicle | | | | | |
| OPT. 2n cicle | 20079 Dret Registral | | 28090 Procediments Tributaris | 20075 Dret del Medi Ambient | 28073 Dret del Mercat i de la Competència |
| | 20078 Dret de Danys | | 21320 Dret Penal Econòmic | 28088 Les Noves Intervencions de l'Administr. | |
| | DILLUNS 01/02/10 | DIMARTS 02/02/10 | DIMECRES 03/02/10 | DIJOUS 04/02/10 | DIVENDRES 05/02/10 |
| 1 | | | 28036 Practicum I | | |
| 2 | | 20037 Introducció al Dret Processal | | | |
| 3 | 28050 Dret Civil III | | | 20089 Dret Internacional Privat | 28049 Dret Administratiu II |
| 4 | | | | | |
| OPT. 1r cicle | | | | | |
| OPT. 2n cicle | | 20098 Dret de l'Assegurança | 20072 Dret Comunitari de la Llibre Circulació | 20076 Dret Públic Econòmic | 20074 Dret Urbanístic 20073 Dret Local |

| | DILLUNS 08/02/10 | DIMARTS 09/02/10 | DIMECRES 10/02/10 | DIJOUS 11/02/09 | DIVENDRES 12/02/10 |
|---------------|-----------------------------------|---|-------------------------|--|--|
| 1 | | | | | |
| 2 | 20054 Dret Internacional Públic | | | | 28041 Dret Constitucional II |
| 3 | | | | | |
| 4 | | | 28054 Dret Mercantil II | | |
| OPT. 1r cicle | | | | | |
| OPT. 2n cicle | 20094 Dret de la Protecció Social | 20070 H ^a de la Cultura Jurídica Moderna | | 20083 Introducció a la Comptabilitat General | 28091 Propietat Immobiliària i Propietat Intelectual |
| | 21321 Drets Fonamentals | | | 28089 Pràcticum (Dictàmens) | 28070 Contractes d'activitat i Col·laboració |

Llicenciatura en Dret 2009/10

Convocatòria extraordinària de febrer

| | DILLUNS 15/02/10 | DIMARTS 16/02/10 | DIMECRES 17/02/10 | DIJOUS 18/02/10 | DIVENDRES 19/02/10 |
|--------------------|---------------------------------|-------------------------------|----------------------------|--|---------------------|
| MATÍ 12 h-14 h | Dret Civil | Dret del Treball | Dret Eclesiàstic | Dret Financer i Tributari | Dret Constitucional |
| TARDA 16 h-18 h | Dret Mercantil/Dret del Treball | Dret Penal/Dret Administratiu | Història del Dret/Economia | Dret Processal / D. Internacional públic | Filosofia del Dret |

Llicenciatura en Dret 2009/10

Primera convocatòria del SEGON SEMESTRE

| | DILLUNS 07/06/10 | DIMARTS 08/06/10 | DIMECRES 09/06/10 | DIJOUS 10/06/10 | DIVENDRES 11/06/10 |
|---------------|-----------------------------------|---------------------|---------------------|---------------------|---|
| 1 | 28032 Dret Constitucional I | | | | 28033 Dret Penal I |
| 2 | 20060 Història del dret Espanyol | | | | 28040 Dret Penal II |
| 3 | 20083 Dret Processal I | SELECTIVITAT | SELECTIVITAT | SELECTIVITAT | 28048 Dret del treball i de la Seguretat Social |
| 4 | 28052 Dret Processal II | | | | |
| OPT. 1r cicle | | | | | |
| OPT. 2n cicle | 20094 Dret de la Protecció Social | | | | 28073 Dret del Mercat i de la Competència |

Primera convocatòria del SEGON SEMESTRE (continuació)

| | DILLUNS 14/06/10 | DIMARTS 15/06/10 | DIMECRES 16/06/10 | DIJOUS 17/06/10 | DIVENDRES 18/06/10 |
|---------------|---------------------------------------|---|--|-------------------------------------|--|
| 1 | | 28037 Economia Política i Hisenda Pública | | | 28249 Teoria del dret |
| 2 | | | 28042 Institucions del Dret Comunitari | | |
| 3 | 28046 D. Financer i Tributari I | | | | 28047 Dret Mercantil I |
| 4 | 28063 D. Financer i Tributari II | | 28058 Dret Eclesiàstic de l'Estat | | 20104 Institucions Politiques de Catalunya |
| OPT. 1r cicle | 20048 Sistemes Jurídics Contemporanis | | 20047 Teoria de l'Estat 28063 Dret Romà: casos pràctics | 20063 Organitzacions Internacionals | 20062 Criminologia |
| OPT. 2n cicle | 20087 Dret Marítim | 20098 Dret de l'Assegurança | 28089 Practicum (Dictàmens) | 21320 Dret Penal Economic | 20092 Execució Processal |

| | DILLUNS 21/06/10 | DIMARTS 22/06/10 | DIMECRES 23/06/10 | DIJOUS 24/06/10 | DIVENDRES 25/06/10 |
|---------------|--|---|---|-----------------|--|
| 1 | | | 28031 Dret Civil I | | |
| 2 | 28089 Dret Civil II | | | | 28038 Dret Administratiu I |
| 3 | | | | | |
| 4 | | | 20090 Filosofia del dret | | 28057 Practicum II |
| OPT. 1r cicle | 20046 Introducció a la Ciència Política | 20061 Metodologia Jurídica i Tª de la Interpretació | 20045 Finances Públiques | | 28062 Dret Electoral |
| OPT. 2n cicle | 28088 Les noves intervencions de l'Administració | 20078 Dret de Danys 20079 Dret Registral | 20073 Dret Local 20074 Dret Urbanístic | | 20075 Dret del Medi Ambient 21321 Drets Fonamentals |

Sant Joan

Llicenciatura en Dret 2009/10

Segona convocatòria del PRIMER SEMESTRE

| | DILLUNS 28/06/10 | DIMARTS 29/06/10 | DIMECRES 30/06/10 | DIJOUS 01/07/10 | DIVENDRES 02/07/10 |
|---------------|---|--|-------------------------------------|--|--|
| 1 | | 20053 Dret Romà | 20037 Introducció al Dret Processal | | |
| 2 | | | | | |
| 3 | 28050 Dret Civil III | | | | |
| 4 | | 28054 Dret Mercantil II | | | |
| OPT. 1r cicle | | | | | |
| OPT. 2n cicle | 20070 H.ª de la Cultura Jurídica Moderna | 28089 Pràcticum (Dictàmens) | | 20093 Introducció a la Comptabilitat General | 21320 Dret Penal Econòmic |
| | 20072 Dret Comunitari de la Llibre Circulació | 28081 Propietat Immobiliària i Propietat Intelectual | 20098 Dret de l'Assegurança | 28073 Dret del Mercat i de la Competència | 21321 Drets Fonamentals |
| | DILLUNS 05/07/10 | DIMARTS 06/07/10 | DIMECRES 07/07/10 | DIJOUS 08/07/10 | DIVENDRES 09/07/10 |
| 1 | | | | 28039 Pràcticum I | |
| 2 | 28041 Dret Constitucional II | | | | 20054 Dret Internacional Públic |
| 3 | | 28049 Dret Administratiu II | | | |
| 4 | 20089 Dret Internacional Privat | | | | 20103 Dret Privat de Catalunya |
| OPT. 1r cicle | | 20048 Sistemes Jurídics Contemporanis | | | |
| OPT. 2n cicle | 20079 Dret Registral | 28090 Procediments Tributaris | 20073 Dret Local | 20076 Dret Públic Econòmic | 20078 Dret de Dany |
| | 20094 Dret de la Protecció Social | | 20075 Dret del Medi Ambient | 28088 Les Noves intervencions de l'Administració | 28070 Contractes d'activitat i Col·laboració |
| | | | 20074 Dret Urbanístic | | |

Llicenciatura en Dret 2009/10

Segona convocatòria del SEGON SEMESTRE

| | DILLUNS | DIMARTS | DIMERCRES 01/09/10 | DIJOUS 02/09/10 | DIVENDRES 03/09/10 |
|---------------|---------|---------|---|--|---|
| 1 | | | 28249 Teoria del Dret | 28031 Dret Civil I | 28037 Economia Política i Hisenda Pública |
| 2 | | | | 28039 Dret Civil II | 28038 Dret Administratiu I |
| 3 | | | 28040 Dret del Treball i de la Seguretat Social | 28047 Dret Mercantil I | |
| 4 | | | 28057 Pràcticum II | 20104 Institucions Polítiques de Catalunya | 28058 Dret Eclesiàstic de l'Estat |
| OPT. 1r cicle | | | 20046 Introducció a la Ciència Política | 20063 Organitzacions Internacionals | 28062 Dret Electoral |
| OPT. 2n cicle | | | 20088 Dret de l'Assegurança | 28073 Dret del Mercat i de la Competència | 20092 Execució Processal |
| | | | | 20097 Dret Marítim | 21321 Drets Foramentals |

| | DILLUNS 06/09/10 | DIMARTS 07/09/10 | DIMERCRES 08/09/10 | DIJOUS 09/09/10 | DIVENDRES 10/09/10 |
|---------------|-------------------------|---|---|---------------------------------------|------------------------------------|
| 1 | 28033 Dret Penal I | | 28032 Dret Constitucional I | | |
| 2 | 28040 Dret Penal II | 20060 Història del Dret Espanyol | | 28042 Institucions de Dret Comunitari | |
| 3 | | 20083 Dret Processal I | | | 28046 Dret Financer i Tributari I |
| 4 | | 28052 Dret Processal II | | 20090 Filosofia del Dret | 28053 Dret Financer i Tributari II |
| OPT. 1r cicle | 20047 Teoria de l'Estat | 20048 Sistemes jurídic contemporanis | 20061 Metodologia Jurídica i Teoria de la Interpretació | 20062 Criminologia | 28063 Dret Romà: Casos Pràctics |
| OPT. 2n cicle | 20073 Dret Local | 20075 Dret del Medi Ambient | 20084 Dret de la Protecció Social | | 20045 Finances Públiques |
| | 20074 Dret Urbanístic | 28088 Les noves intervencions de l'Administr. | 28089 Pràcticum (Dictàmens) | 20078 Dret de Dany | 21320 Dret Penal Econòmic |
| | | | | 20079 Dret Registral | |

3.1.2. Breu descripció de les assignatures

20053 Dret Romà

El dret en Roma i la seva recepció en Europa.

28036 Practicum I

Introducció a la pràctica integrada del dret.

28031 Dret Civil I

El dret privat: dret de la persona. Dret patrimonial. Propietat i drets reals. Dret immobiliari i registral. Obligacions i contractes. Responsabilitat extracontractual.

28032 Dret Constitucional I

La Constitució i els principis constitucionals. L'ordenament jurídic: Sistema de fonts del dret. Organització constitucional de l'Estat. El Tribunal Constitucional.

28033 Dret Penal I

L'ordenament penal: teoria del delictes i de la pena. La responsabilitat criminal.

28249 Teoria del Dret

El dret com a forma d'organització i com a sistema normatiu. La Ciència del dret. Teoria del dret: la norma i el sistema jurídic. Interpretació i aplicació del dret. Conceptes jurídics fonamentals. Els problemes del dret just i l'eficàcia del dret. El naixement del dret modern; el iusnaturalisme racionalista. L'escola històrica del dret. El positivisme jurídic i la reacció antiformalista. El realisme jurídic.

28037 Economia Política i Hisenda Pública

Funcionament dels mercats. Política econòmica. Teoria econòmica dels ingressos i despeses públiques. Economia de la empresa i comptabilitat. Anàlisi econòmica del dret.

20045 Finances Públiques

El paper del sector públic. Teoria econòmica dels ingressos. Teoria econòmica de la despesa. Pressupost i política fiscal. Pressupost i polítiques redistributives. Federalisme fiscal.

20046 Introducció a la Ciència Política

El procés democràtic: subjectes i procediments.

20047 Teoria de l'Estat

Formació i evolució de l'estat contemporani des del punt de vista de la teoria juridicopolítica.

20048 Sistemes Jurídics Contemporanis (Dret Comparat)

Les cultures jurídiques continental i anglogermànica: origen històric, fonts, educació jurídica, professions legals i materials.

28063 Dret Romà: Casos Pràctics

Anàlisi d'institucions bàsiques del dret privat romà que plantegen problemes dogmàtics en la pràctica jurídica.

28041 Dret Constitucional II

Drets i llibertats: contingut i garanties.

28042 Institucions de Dret Comunitari

L'Ordenament Comunitari. Relacions amb els ordenaments dels estats membres. Estructura, òrgans i poders de les comunitats. Garantia judicial dels drets. Estudi de casos.

20037 Introducció al Dret Processal

Funció jurisdiccional. Organització judicial. El procés i els seus principis rectors.

28038 Dret Administratiu I

L'Ordenament administratiu. Estructura i règim bàsic de les Administracions Públiques. Posició de l'administrat i la seva tutela jurisdiccional.

28039 Dret Civil II

Els Contractes: estudi dels diversos tipus contractuals. Responsabilitat civil extracontractual. La propietat. La posició. Els drets Reals. Dret immobiliari registral.

28040 Dret Penal II

Examen dels diversos delictes.

20054 Dret Internacional Públic

La Comunitat Internacional i el estatut jurídic dels subjectes. Creació i aplicació de les normes internacionals. Les competències. Responsabilitat internacional. Pràctiques.

20060 Història del Dret Espanyol

Estructures bàsiques i evolució del dret espanyol.

28049 Dret Administratiu II

Consideracions dels medis, béns i actuació de les Administracions Públiques amb especial referència als diversos sectors de la intervenció administrativa.

28050 Dret Civil III

Dret de família i successions.

28046 Dret Financer i Tributari I

La financiació pública. Dret presupuestari. Dret Tributari. Dret de les despeses públiques.

28047 Dret Mercantil I

L'estudi de l'empresari. Concepte i fonts del dret mercantil. L'empresari individual. Propietat industrial. Dret de la competència. Dret de societats. Societats personalistes. S.A.; S.R.L.

28048 Dret del Treball i de la Seguretat Social

Les relacions laborals. El contracte de treball. Els convenis col·lectius. Dret sindical. Conflictes col·lectius. La jurisdicció laboral. Dret de la Seguretat Social.

20083 Dret processal I

El procés Civil. Processos ordinaris i especials. La jurisdicció voluntària. L'arbitratge privat. Judicis concursals.

20089 Dret Internacional Privat

Tècniques de reglamentació i normes. Competència judicial i dret aplicable a les relacions privades internacionals. Eficàcia extraterritorial dels actes i decisions estrangeres.

28054 Dret Mercantil II

Teoria general de les obligacions mercantils. Contractació mercantil. Títols valors. Dret Concursal. Estudi de casos.

28053 Dret Financer i Tributari II

Dret tributari: Part especial. Sistema tributari estatal. Sistema tributari local. Sistema tributari de les Comunitats Autònomes: especial referència als tributs de la Generalitat de Catalunya. Estudi de casos.

20103 Dret Privat de Catalunya

Fonts. Interpretació. Dret patrimonial. Dret de família: règims econòmics. Sistema successori català. Lleis de dret privat del parlament de Catalunya. Règims jurídics.

28052 Dret processal II

El procés civil (*continuació*). El procés penal. Especialitats del procés laboral i del procés administratiu. Processos davant el Tribunal Constitucional. Processos davant els Tribunals Internacionals.

28057 Practicum II

Introducció a la pràctica integrada del Dret.

28058 Dret Eclesiàstic de l'Estat

La tutela de la llibertat religiosa en el dret espanyol i comparat. Reflexes jurídics. Règim jurídic de les relacions entre l'estat i les esglésies i confessions religioses.

20090 Filosofia del Dret

El fenomen jurídic. Ontologia i axiologia jurídica. Problemes filosòfics bàsics del dret.

20104 Institucions Polítiques de Catalunya

Les institucions polítiques de Catalunya: òrgans i competències segons l'Estatut d'Autonomia.

20061 Metodologia Jurídica i Teoria de la Interpretació

La dogmàtica jurídica com a disciplina interpretativa. Noció d'interpretació. Arguments jurídics interpretatius. Aplicació del dret i interpretació.

20062 Criminologia

Teories criminològiques. Anàlisi del funcionament del sistema penal. Problemes criminològics específics.

20063 Organitzacions Internacionals

Teoria de les organitzacions internacionals. Les Nacions Unides. Organitzacions internacionals econòmiques. El regionalisme internacional.

28062 Dret Electoral

Implicacions jurídiques de la representació política i la democràcia. El dret de sufragi i el cos electoral. L'organització i el procediment electoral. El control i la financiació de les eleccions.

28088 Les noves Intervencions de l'Administració

Processos de liberalització i privatització o el nou paper que assumeix l'administració. Dret administratiu de la supervisió. Activitats administratives que prenen importància. Inspeccions, acreditacions, el control de les certificacions.

28091 Propietat Immobiliària i Propietat Intel·lectual

Propietat urbana: arrendaments urbans. Propietat horitzontal. Urbanitzacions privades. Aprofitament per torns de béns immobles. Propietat rústica i forestal. Arrendaments rústics. Propietat intel·lectual: Règim jurídic. Drets d'autor. Els drets afins o connexos de la propietat intel·lectual. Protecció de la propietat intel·lectual.

28070 Contractes d'Activitat i Col·laboració

Contractes de servei. Contractes d'activitat. Contractes d'obra. Contractes de gestió. Contractes d'explotació de drets d'autor. Contractes associatius i de resolució de conflictes. Contractes de financiació i de garantia.

28073 Dret de Mercat i Competència

Dret de defensa de competència: Dret comunitari i dret intern. Dret de la competència deslleial. Publicitat comercial i competència. Propietat industrial: Signes distintius (marques) i invencions industrials (patents).

28089 Practicum (Dictàmens)

Plantejament pràctic de l'elaboració de dictàmens.

28090 Procediments Tributaris

Processos de liberalització i privatització i el nou paper que assumeix l'administració. Dret administratiu de la supervisió. Activitats administratives que prenen importància: Inspeccions, accentuacions, el control de les certificacions.

20070 Història de la Cultura Jurídica Moderna

La cultura jurídica *del ius commune*.

20071 Economia Contemporània i Institucions Econòmiques

Independència mundial. Relacions internacionals i organismes per a la cooperació. Integració europea. Economia espanyola. Sistema financer. Institucions de polítiques redistributives.

20072 Dret Comunitari de la Lliure Circulació

Les quatre llibertats comunitàries. Política de competència comunitària.

20073 Dret Local

El règim local a Catalunya. El municipi. La província i altres entitats locals. Béns, activitats, serveis i contractació local. Personal al servei de les administracions públiques. Hisendes locals.

20074 Dret Urbanístic

Definició del règim jurídic de la propietat del sòl. La funció planificadora. Gestió urbanística. Intervenció sobre activitats i usos del sòl. Disciplina urbanística.

20075 Dret del Medi Ambient

Introducció: instruments jurídics administratius per a la protecció del medi ambient. Distribució competencial. Dret ambiental sectorial. Patrimoni historicoartístic.

20076 Dret Públic Econòmic

Regulació econòmica: règim general; distribució de competències; intervenció de l'Administració pública en els diferents sectors econòmics.

20078 Dret de Danys

Sistema de responsabilitat. Responsabilitat dels professionals. Responsabilitat en el dret de consum. Sistemes especials de responsabilitat objectiva. Contracte d'assegurança i responsabilitat.

20079 Dret Registral

El Registre de la propietat: Funcionament del Registre i eficàcia de la constància registral. El Registre de béns mobles.

20092 Execució Processal

Execució processal civil i penal.

20093 Introducció a la Comptabilitat General

Nocions bàsiques de comptabilitat.

20094 Dret de la Protecció Social

Evolució històrica. Plantejament constitucional. Àmbit subjectiu. Finançament i gestió. Acció protectora. Règims i sistemes especials.

20097 Dret Marítim

Concepte, origen i evolució. Autonomia i fonts de coneixements. L'empresa de navegació. El vaixell. Contractes d'explotació. Accidents marítims i assegurança.

20098 Dret de l'Assegurança

Ordenació de l'assegurança privada. Principis generals de l'assegurança: el contracte. Tipologia de l'assegurança. Assegurança de danys, de patrimoni i de persones. Reassegurança.

21320 Dret Penal Econòmic

Anàlisi de delictes socioeconòmics i dels mitjans de política criminal.

21321 Drets Fonamentals

Regulació i protecció dels drets fonamentals en el marc constitucional espanyol (en l'àmbit intern i internacional).

Quadre d'incompatibilitats

Llicenciatura de Dret - Pla d'estudis de 2001

| Assignatura matriculada | Assignatura superada |
|--|-------------------------------------|
| 20090 Filosofia del Dret | 28249 Teoria del Dret |
| 20104 Institucions Polítiques | 28041 Dret Constitucional II |
| 28039 Dret Civil II | 28031 Dret Civil I |
| 28050 Dret Civil III | 28031 Dret Civil I |
| | 28039 Dret Civil II |
| 28041 Dret Constitucional II | 28032 Dret Constitucional I |
| 28040 Dret Penal II | 28033 Dret Penal I |
| 28049 Dret Administratiu II | 28038 Dret Administratiu I |
| 28053 Dret Financer i Tributari II | 28046 Dret Financer i Tributari I |
| 28054 Dret Mercantil II | 28047 Dret Mercantil I |
| 20083 Dret Processal I | 20037 Introducció al Dret Processal |
| 28052 Dret Processal II | 20083 Dret Processal I |
| 20103 Dret Privat de Catalunya | 28050 Dret Civil III |
| 28090 Procediments Tributaris | 28046 Dret Financer i Tributari I |
| 20097 Dret Marítim | 28047 Dret Mercantil I |
| 20098 Dret de l'Assegurança | 28047 Dret Mercantil I |
| 28073 Dret del Mercat i de la Competència | 28047 Dret Mercantil I |
| 20073 Dret Local | 28038 Dret Administratiu I |
| 20074 Dret Urbanístic | 28038 Dret Administratiu I |
| 20075 Dret del Medi Ambient | 28038 Dret Administratiu I |
| 28088 Les noves intervencions de l'Administració | 28038 Dret Administratiu I |
| 20061 Metodologia Jurídica i Teoria Interpretació | 28249 Teoria del Dret |
| 28091 Propietat Immobiliària i Prop. Intel·lectual | 28031 Dret Civil I |
| 20078 Dret de Danys | 28039 Dret Civil II |
| | 28031 Dret Civil I |
| | 28039 Dret Civil II |
| 20079 Dret Registral | 28031 Dret Civil I |
| | 28039 Dret Civil II |
| 28070 Contractes d'Activitat i Col·laboració | 28031 Dret Civil I |
| | 28039 Dret Civil II |
| 21321 Drets Fonamentals | 28041 Dret Constitucional II |
| 28062 Dret Electoral | 28032 Dret Constitucional I |
| 20092 Execució Processal | 28083 Dret Processal I |
| 21320 Dret Penal Econòmic | 28040 Dret Penal I |

Llicenciatura de Dret

3.1.3. Programa *Practicum II*

Requisit

1. Estar matriculat de l'assignatura *Practicum II*.

La realització de l'assignatura *Practicum II* a la Facultat de Dret

L'assignatura *Practicum II* té com a objectiu que l'estudiant de la Llicenciatura de Dret pugui contrastar els coneixements adquirits a la Facultat amb la pràctica professional. Per tal d'assolir aquest objectiu l'alumne/a té dues possibilitats:

1. Les Pràctiques Internes, realitzades a les aules de la facultat.
2. Les Pràctiques Externes, realitzades a entitats col·laboradores amb la Facultat de Dret mitjançant Conveni de Pràctiques.

PRÀCTIQUES EXTERNES

1. Objectius

Completar i contrastar la formació teòrica amb pràctiques realitzades dins l'entorn quotidià que acompanyarà la vida professional del/de la estudiant de Dret.

2. Destins

Es poden realitzar en entitats de l'àmbit públic o privat que hagin formalitzat conveni de pràctiques amb la Facultat de Dret segons el protocol establert.

3. Pràctiques a l'estranger

S'ofereix, així mateix, la possibilitat de dur a terme les Pràctiques Externes a despatxos i institucions d'altres països.

En cas d'optar per les pràctiques a l'estranger, tant el viatge com l'estada corren a càrrec de l'estudiant, qui, a més, ha de contractar una assegurança completa que cobreixi qualsevol incidència des del moment de l'inici del viatge fins al seu retorn.

4. Com fer-les?

Cal estar matriculat/da del *Practicum II* i a més fer una sol·licitud d'un plaça externa dins el període establert.

5. Període de realització de les pràctiques externes

Poden realitzar-se al llarg dels dos semestres, si bé les entitats que acullen als estudiants es reserven el dret d'especificar en quin període volen tenir estudiants. Aquesta informació es publicarà a l'oferta de places, abans del període de sol·licituds.

– Entitats amb calendari tancat:

Oficines Judicials, Col·legi de Procuradors de Barcelona i Fiscalia només ofereixen pràctiques durant el segon quadrimestre.

L'Advocacia de l'Estat a Barcelona només ofereix pràctiques al mes de juliol i al mes de setembre.

6. Calendari

- a) Publicació de la oferta: 5 d'octubre de 2009
- b) Sessió informativa: 8 d'octubre de 2009, a les 13.00 h, a la Sala d'Actes
- c) Període de presentació de sol·licituds: del 8 al 22 d'octubre de 2009
- d) Publicació de l'assignació de places: 30 d'octubre de 2009
- e) Confirmació de l'acceptació de la plaça per part de l'estudiant i signatura de documentació: novembre de 2009. Aquest tràmit és indispensable a fi que pugui fer les pràctiques.

7. Procediment i avaluació

En termes generals, el procediment per desenvolupar les pràctiques serà el següent:

- a) Una vegada l'alumne/a ha acceptat la destinació, haurà de presentar-se a la Gestió Acadèmica de la Facultat de Dret per tal de signar el Compromís de Confidencialitat i rebre les dades de l'entitat de destí.
- b) El període concret i l'horari de desenvolupament de les pràctiques serà acordat entre l'entitat de destí i l'alumne/a.
- c) Una vegada s'ha finalitzat el període de pràctiques, l'alumne/a haurà de presentar a la Gestió Acadèmica de la Facultat de Dret una memòria de pràctiques (l'extensió i format de la memòria pot variar segons la destinació escollida).
- d) El/la tutor/a designat per l'entitat de destí emetrà una valoració de les pràctiques desenvolupades per l'alumne/a que, juntament amb la memòria, servirà al/a la coordinador/a de l'assignatura per avaluar les pràctiques.

8. Recomanacions i advertiments

- El fet d'acceptar la plaça assignada comporta el compromís, per part de l'alumne/a, de dur a terme les pràctiques en aquella entitat, en virtut del conveni establert entre la Facultat i l'entitat de destí.
- Així mateix, no es podran fer canvis de destinació durant el curs ni es podrà fer trasllat a pràctiques internes.
- El fet de no presentar-se a l'entitat adjudicada o abandonar les pràctiques comporta la qualificació de suspens i no hi haurà una nova adjudicació de destí. A partir d'aquest moment, aquests/es alumnes, hauran de matricular novament l'assignatura al curs següent i cursar-la en el grup intern.
- Les Pràctiques Externes no es convaliden en cap cas.

9. Coordinadors/es

Coordinador General Cristina Riba Trepal

Àmbits: Administracions Locals
 Advocats de l'Estat

Judith Gifreu i Font
Montserrat Peretó García

3.1.4. Llicenciatura de Ciències del Treball. Estudis de segon cycle

Pla d'estudis de 2001 (BOE num. 280 de 22 de novembre de 2001)

El total de crèdits per a obtenir la llicenciatura de Ciències del Treball és de 120 crèdits. D'aquests, el 10%, és a dir, 12 crèdits, seran de lliure elecció i d'aquests, com a mínim un terç, és a dir, 4 crèdits, hauran de ser assignatures matriculades (assignatures optatives no cursades, així com qualsevol assignatura d'altre centre de la UAB).

| Curs | Troncals | Obligatoris | Optatius | LL. Elecció | Total |
|------|----------|-------------|----------|-------------|-------|
| | 61,5 | 27,0 | 19,5 | 12 | 120,0 |

Complements de formació: Els alumnes hauran de cursar, de no haver-ho fet abans, els complements de formació detallats a continuació:

| Complements de formació | Diplomats | | | | | |
|--------------------------------|---------------|--------------|---------------|-------------|--------------|---------|
| | Relac. Labor. | Treball Soc. | Gest. Adm. P. | CC. Empres. | Educ. Social | Turisme |
| Dret del Treball | | | 9 | | 9 | |
| Economia de l'Empresa | 4,5 | 4,5 | | | 4,5 | |
| Intr. a l'Econ. Contempor. | 4,5 | 4,5 | | | 4,5 | |
| Ha. Inst. Juríd. Lab. i RR.LL. | | | 4,5 | 4,5 | 4,5 | 4,5 |
| Història Politicosocial | | | 4,5 | 4,5 | 4,5 | 4,5 |
| Psicologia del Treball I | | | 4,5 | 4,5 | | 4,5 |
| Psicologia del Treball II | | | 4,5 | 4,5 | | 4,5 |
| Seguretat i Salut Laboral I | | | | 4,5 | | 4,5 |
| Seguretat i Salut Laboral II | | | | 4,5 | | 4,5 |

| Complements de formació | Llicenciats | | | | | | |
|--------------------------------|-------------|----------|---------------------|------------|------------|------------------------|------------|
| | Dret | Economia | Adm. Dir. Empresar. | Psicologia | Sociologia | CC. Polít. i de l'Adm. | Humanitats |
| Dret del Treball | | | | 9 | 9 | 9 | 9 |
| Economia de l'Empresa | | | | 4,5 | | | 4,5 |
| Intr. a l'Econ. Contempor. | | | | 4,5 | | | 4,5 |
| Ha. Inst. Juríd. Lab. i RR.LL. | 4,5 | 4,5 | 4,5 | 4,5 | | | |
| Història Politicosocial | 4,5 | 4,5 | 4,5 | 4,5 | | | |
| Psicologia del Treball I | 4,5 | 4,5 | 4,5 | | 4,5 | 4,5 | 4,5 |
| Psicologia del Treball II | 4,5 | 4,5 | 4,5 | | 4,5 | 4,5 | 4,5 |
| Seguretat i Salut Laboral I | 4,5 | 4,5 | 4,5 | 4,5 | | | 4,5 |
| Seguretat i Salut Laboral II | 4,5 | 4,5 | 4,5 | 4,5 | | | 4,5 |

Llicenciatura de Ciències del Treball

Complements de formació:

| Codi | Assignatura | Crèdits | Teòrics | Pràctics |
|-------|--|---------|---------|----------|
| 28243 | Dret del Treball | 9,0 | 9,0 | |
| 24754 | Economia de l'empresa | 4,5 | 3,0 | 1,5 |
| 24746 | Introducció a l'econ. Contemp. | 4,5 | 3,0 | 1,5 |
| 28244 | Història politico-social | 4,5 | 4,5 | |
| 23126 | H ^a Instit. Jurídico-laborals | 4,5 | 3,0 | 1,5 |
| 23097 | Psicologia del Treball I | 4,5 | 3,0 | 1,5 |
| 23110 | Psicologia del Treball II | 4,5 | 3,0 | 1,5 |
| 23107 | Seguretat i Salut laboral I | 4,5 | 3,0 | 1,5 |
| 23112 | Seguretat i Salut laboral II | 4,5 | 3,0 | 1,5 |

SEGON CICLE

PRIMER CURS

PRIMER SEMESTRE

| | | | | |
|-------|--|-----|-----|-----|
| 28093 | Polítiques Sociolaborals I | 4,5 | 3,0 | 1,5 |
| 28094 | T ^a de les relacions laborals I | 4,5 | 3,0 | 1,5 |
| 28095 | Estructura Social | 4,5 | 3,0 | 1,5 |
| 28096 | Identitat social i treball | 4,5 | 3,0 | 1,5 |

Optativa

ANUALS

| | | | | |
|-------|-----------------------------------|-----|-----|-----|
| 28092 | Direcció estratègica de l'empresa | 9,0 | 6,0 | 3,0 |
|-------|-----------------------------------|-----|-----|-----|

SEGON SEMESTRE

| | | | | |
|-------|---|-----|-----|-----|
| 28097 | Economia del Treball I | 6,0 | 4,5 | 1,5 |
| 28098 | T ^a de les relacions laborals II | 4,5 | 3,0 | 1,5 |
| 28099 | Funció i competències direct. | 4,5 | 3,0 | 1,5 |
| 28100 | Sist. judic. i extrajud. Soluc. | | | |
| | De conflictes laborals | 4,5 | 3,0 | 1,5 |

Optativa

| Codi | Assignatura | Crèdits | Teòrics | Pràctics |
|------------------|---|---------|---------|----------|
| OPTATIVES | | | | |
| 28121 | Hª social i juríd. Espanya contemp. | 6,0 | 4,0 | 2,0 |
| 28125 | Processos globalització: Mercat treball i relacions laborals | 6,0 | 4,0 | 2,0 |
| 22319 | Gestió dels recursos humans | 4,5 | 2,25 | 2,25 |
| 21070 | Sociologia de les organitzacions | 6,0 | 4,5 | 1,5 |
| 21321 | Drets fonamentals | 4,5 | 2,0 | 2,5 |
| 20078 | Dret de danys | 4,5 | 2,0 | 2,5 |
| 28123 | Noves tecnologies i dret treball | 4,5 | 3,0 | 1,5 |
| 22314 | Teoria de l'organització | 4,5 | 2,25 | 2,25 |
| 21081 | Treball domèstic i vida quotidiana | 6,0 | 4,5 | 1,5 |
| 28116 | Dret Penal del Treball | 4,5 | 3,0 | 1,5 |
| 28246 | Institucions Intr. en matèria laboral | 4,5 | 3,0 | 1,5 |

SEGON CURS

PRIMER SEMESTRE

| | | | | |
|-------|-----------------------------|-----|-----|-----|
| 28101 | Auditoria sociolaboral I | 4,5 | 3,0 | 1,5 |
| 28102 | Economia del treball II | 6,0 | 4,5 | 1,5 |
| 28103 | Polítiques sociolaborals II | 4,5 | 3,0 | 1,5 |
| 28104 | Teoria i tècniques negoc. I | 4,5 | 3,0 | 1,5 |

Optativa

SEGON SEMESTRE

| | | | | |
|-------|-----------------------------|-----|-----|-----|
| 28105 | Auditoria sociolaboral II | 4,5 | 3,0 | 1,5 |
| 28107 | Tª i tècniq. Negociació II | 4,5 | 3,0 | 1,5 |
| 28108 | Dret social comunitari | 4,5 | 3,0 | 1,5 |
| 28109 | Relacions laborals a Europa | 4,5 | 3,0 | 1,5 |
| 28106 | Polít. sociolaborals III | 4,5 | 3,0 | 1,5 |

Optativa

Lliure Elecció

TOTAL A CURSAR

| | |
|--------------|--------------|
| Troncals | 61,5 |
| Obligatòries | 27,0 |
| Optatives | 19,5 |
| Lliure Elec. | 12,0 |
| TOTAL | 120,0 |

Llicenciatura en Ciències del Treball

Docència tutoritzada Curs 2009/2010

| Codi | Assignatura | Semestre |
|-------|--------------------------------------|----------|
| 28093 | Polítiques Sociolaborals I | 1r |
| 28094 | Teoria de les Relacions Laborals I | 1r |
| 28095 | Estructura Social | 1r |
| 28096 | Identitat Social i Treball | 1r |
| 28092 | Direcció estratègica de l'empresa | Anual |
| 28097 | Economia del Treball | 2n |
| 28098 | Teoria de les Relacions Laborals II | 2n |
| 28099 | Funció i Competències Directives | 2n |
| 28100 | Sistemes judicials i extrajudicials. | 2n |
| | Solució de conflictes laborals | |

Horaris Curs 2009/2010

SEGON CURS – PRIMER SEMESTRE GRUP 51

| | | | | | |
|-------|--------------------------------------|--|--|--|---|
| 16.00 | | | | 28246* Institucions Internacionals en matèria laboral | |
| 16.30 | | | | | |
| 17.00 | 28101 Auditoria Sociolaboral I | 28102 Economia del Treball II | 28104 Teoria i Tècniques de Negociació | 28102 Economia del Treball II | 28103 Polítiques Sociolaborals II |
| 18.00 | | | | | |
| 19.00 | | 28104 Teoria i Tècniques de Negociació | 28246* Institucions Internacionals en matèria laboral | | |
| 20.00 | | | | | |
| 20.30 | | | | | |
| | dilluns | dimarts | dimecres | dijous | divendres |

SEGON CURS – SEGON SEMESTRE GRUP 51

| | | | | | |
|-------|--|---|--|---|---|
| 16.00 | | | | | |
| 16.30 | | | | | |
| 17.00 | 28105 Auditoria Sociolaboral II | | 28116* Dret Penal del Treball | 28105 Auditoria Sociolaboral II | 28108 Dret Social Comunitari |
| 18.00 | | 28116* Dret Penal del Treball | | 28107 Teoria i Tècniques de Negociació II | |
| 19.00 | 28106 Polítiques Sociolaborals III | 28107 Teoria i Tècniques de Negociació II | 28106 Polítiques Sociolaborals III | 28109 Relacions Laborals a Europa | 28109 Relacions Laborals a Europa |
| 20.00 | | | | | |
| 21.00 | | | | | |
| | dilluns | dimarts | dimecres | dijous | divendres |

* Optatives

OPTATIVES

| Codi | Assignatura | Grup | Dia | Horari |
|------------------------|---|------|----------|------------------------------------|
| PRIMER SEMESTRE | | | | |
| 22319 | Gestió dels Recursos Humans (Administració i Direcció d'Empreses) | 51 | dl i dc | 19.20 a 20.35 h |
| | | 52 | dl i dc | 17.55 a 19.10 h |
| 21077 | Sociologia de les Organitzacions (Sociologia) | 51 | dl dc | 18.30 a 17.30 h 17.30 a 19.30 h |
| 21321 | Drets Fonamentals (Dret) | 1 | dv | 10.30 a 13.30 h |
| | | 51 | dt dv | 19.30 a 20.30 h 15.30 a 17.30 h |
| 20078 | Dret de Danys (Dret) | 1 | dj dv | 13.00 a 14.30 h 09.00 a 10.30 h |
| | | 51 | dt dv | 19.30 a 20.30 h 15.30 a 17.30 h |
| 28246 | Institucions Internacionals en matèria laboral* | 51 | dc dj | 18.00 a 20.00 h 16.00 a 17.00 h |
| SEGON SEMESTRE | | | | |
| 21321 | Drets Fonamentals (Dret) | 11 | dv | 10.30 a 13.30 h |
| 20078 | Dret de Danys (Dret) | 11 | dv | 10.30 a 13.30 h |
| | | 61 | dv | 15.30 a 18.30 h |
| 22314 | Teoria de l'Organització (Administració i Direcció d'Empreses) | 1 | dt | 10.30 a 13.10 h |
| | | 51 | dt | 16.30 a 19.10 h |
| 22319 | Gestió dels Recursos Humans (Administració i Direcció d'Empreses) | 1 | dc i dj | 09.05 a 10.20 h |
| | | 53 | dc i dj | 19.20 a 20.35 h |
| 21081 | Treball domèstic i vida quotidiana (Sociologia) | 5 | dl | 16.30 a 18.30 h |
| | | | dc | 16.30 a 17.30 h |
| 28116 | Dret Penal del Treball* | 61 | dt | 17.30 a 18.30 h* |
| | | | dc | 16.30 a 18.30 h |

* Aquestes assignatures estan incloses a l'horari

Ciències del Treball 2009/10

Primera convocatòria del PRIMER SEMESTRE

| | DILLUNS 25/01/10 | DIMARTS 26/01/10 | DIMECRES 27/01/10 | DIJOUS 28/01/10 | DIVENDRES 29/01/10 |
|-----------|---|----------------------------------|---|-----------------------------------|--|
| 1 | | | | | 28094 Teoria de les Relacions Laborals I |
| 2 | | | | 28103 Politiques Sociolaborals II | |
| OPTATIVES | 20078 Dret de Danys | | | | |
| | DILLUNS 01/02/10 | DIMARTS 03/02/10 | DIMECRES 03/02/10 | DIJOUS 04/02/10 | DIVENDRES 06/02/10 |
| 1 | | | | 28093 Politiques Sociolaborals I | |
| 2 | 28104 T ^{ra} i Tècniques de Negociació I | | | | 28101 Auditoria Sociolaboral I |
| OPTATIVES | | | 24246 Instít. Internacionals en matèria laboral | | |
| | DILLUNS 08/02/10 | DIMARTS 09/02/10 | DIMECRES 10/02/10 | DIJOUS 11/02/10 | DIVENDRES 12/02/10 |
| 1 | | 28096 Identitat Social i Treball | | | 28095 Estructura Social |
| 2 | | | | 28102 Economia del Treball II | |
| OPTATIVES | 21321 Drets Fonamentals | | | | |

Ciències del Treball 2009/10

Primera convocatòria del SEGON SEMESTRE

| DILLUNS 07/06/10 | | DIMARTS 08/06/10 | | DIMECRES 09/06/10 | | DIJOUS 10/06/10 | | DIVENDRES 11/06/10 | |
|------------------|-----------------------------------|--------------------------------------|---------------------|------------------------------------|------------------------------|------------------|---|--------------------|---|
| 1 | | | | | | | | | 28099 Funció i Competències Directives |
| 2 | 28109 Relacions Laborals a Europa | SELECTIVITAT | SELECTIVITAT | SELECTIVITAT | SELECTIVITAT | | | | |
| | OPTATIVES | | | | | | | | |
| DILLUNS 14/06/10 | | DIMARTS 15/06/10 | | DIMECRES 16/06/10 | | DIJOUS 17/06/10 | | DIVENDRES 18/06/10 | |
| 1 | | 28092 Dció. Estratègica de l'Empresa | | | | | | | 28100 Sist. Jud. i Extrajud. de Sol. de Conflictes Lab. |
| 2 | 28109 Relacions Laborals a Europa | | | | | | 28107 Teoria i Tècniques de Negociació II | | |
| | OPTATIVES | | | | 28116 Dret Penal del Treball | | | | |
| DILLUNS 21/06/10 | | DIMARTS 22/06/10 | | DIMECRES 23/06/10 | | DIJOUS 24/06/10 | | DIVENDRES 25/06/10 | |
| 1 | | | | 28097 Economia del Treball I | | | | | 28098 Teoria de les Relacions Laborals II |
| 2 | 28105 Auditoria Sociolaboral II | | | 28106 Polítiques Sociolaborals III | | SANT JOAN | | | |
| | OPTATIVES | 20078 Dret de Dany | | | | | | | 21321 Drets Fonamentals |

Ciències del Treball 2009/10

Segona convocatòria del PRIMER SEMESTRE

| | DILLUNS 28/06/10 | DIMARTS 29/06/10 | DIMECRES 30/06/10 | DIJOUS 01/07/10 | DIVENDRES 02/07/10 |
|-----------|---|--|--|--------------------------------|----------------------------------|
| 1 | | 28096 Identificat Social i Treball | | 28095 Estructura Social | |
| 2 | 28102 Economia del Treball II | | 28103 Polítiques Sociolaborals II | | |
| OPTATIVES | | | | | 21321 Drets Fonamentals |
| | DILLUNS 05/07/10 | DIMARTS 06/07/10 | DIMECRES 07/07/10 | DIJOUS 08/07/10 | DIVENDRES 09/07/10 |
| 1 | | | 28094 Teoria de les Relacions Laborals I | | 28093 Polítiques Sociolaborals I |
| 2 | 28104 T ^{rs} i Tècniques de Negociació I | | | 28101 Auditoria Sociolaboral I | |
| OPTATIVES | | 28246 Instít. Intern. en Matèria Laboral | | | 20078 Dret de Dany |

Ciències del Treball 2009/10

Segona convocatòria del SEGON SEMESTRE

| | DIMECRES 01/09/10 | | | DIJOUS 02/09/10 | | | DIVENDRES 03/09/10 | | |
|-----------|---|--|--|------------------------------------|---|---|---|--|--|
| 1 | | | | | 28100 Sist. Jud. i Extraj. de Sol. de Conflictes Lab. | | 28099 Funció i Competències Directives | | |
| 2 | | | | 28105 Auditoria Sociolaboral II | | | 28109 Relacions Laborals a Europa | | |
| OPTATIVES | | | | | | | 21321 Drets Fonamentals | | |
| | DIMECRES 08/09/10 | | | DIJOUS 09/09/10 | | | DIVENDRES 10/09/10 | | |
| 1 | | | | | 28097 Economia del Treball | | 28098 Teoria de les Relacions Laborals II | | |
| 2 | 28092 Direcció Estratègica de l'Empresa | | | | | 28107 Teoria i Tècniques de Negociació II | | | |
| OPTATIVES | 28108 Dret Social Comunitari | | | 28106 Polítiques Sociolaborals III | | 20078 Dret de Danys | | | |
| | | | | 28116 Dret Penal del Treball | | | | | |

3.1.5. Breu descripció de les assignatures

28093 Polítiques Sociolaborals I

Polítiques públiques: caràcters generals de les polítiques sociolaborals. Procés d'elaboració i desenvolupament. Polítiques locals, regionals, nacionals i internacionals.

28094 Teories de les Relacions Laborals I

Teories i models analítics dels sistemes de relacions laborals. Conflicte laboral, conflicte social i relacions laborals.

28095 Estructura Social

Teories i elements constitutius de l'estructura social. Característiques i tendències actuals en l'estructura social. Classe, gènere i ètnia com a elements d'estructuració social: la seva relació amb el treball i el mercat laboral.

28096 Identitat Social i Treball

Subjectivitat, identitat psicosocial, relacions de poder, agència, canvi psicosocial, efectes psicosocials, relacions de gènere, flexibilitat del treball, control psicosocial, noves formes d'organització del treball. Diversitat.

28092 Direcció Estratègica de l'Empresa

Anàlisi de l'entorn general i específic. Anàlisi interna de recursos i pressa de decisions. Opcions per a la formulació de l'estratègia: estratègies genèriques i mètodes alternatius. Evaluació de l'estratègia. Elements per a la implementació de l'estratègia.

28097 Economia del Treball I

Teories del mercat de treball. Dinàmiques del mercat de treball.

28098 Teoria de les Relacions Laborals II

Sistema de relacions laborals en Espanya: desenvolupament i elements constitutius. Sistemes de relacions laborals i factors de diversitat. Perspectiva comparada.

28099 Funció i Competències Directives

Tasques de direcció. Funció directiva: coneixements, aptituds i actituds. Funció directiva i processos d'implantació de l'estratègia. Creativitat e innovació. Formes de participació i delegació. Direcció per objectius i evaluació del compliment. El diàleg amb el col·laborador com a tasca e instrument personalitzat de direcció. Gestió per competències. Comunicació i màrqueting intern.

28100 Sistemes Judicials i Extrajudicials de Solució de Conflictos Laborals

El conflicte laboral. Conciliació, mediació i arbitratge. Procediments. Institucions estatals i autonòmiques per a la solució extrajudicial de conflictes.

28121 H.ª Social i Jurídica en l'Espanya Contemporània

Evolució històrica i regulació jurídica de les principals institucions laborals en Espanya. Especial referència als últims anys del segle xx: franquisme i transició democràtica.

28125 Processos de Globalització: Mercat de Treball i Relacions Laborals

Canvis en l'estructura productiva mundial. Empreses multinacionals i la divisió internacional del treball. Noves formes de regulació econòmica mundial i el seu impacte sobre els mercats laborals.

22319 Gestió dels Recursos Humans

Gestió provisional dels recursos humans. Reclutament, selecció, evaluació, promoció de personal. Formació i desenvolupament de recursos humans.

21070 Sociologia de les Organitzacions

Estudi de les característiques formals i estructurals de les organitzacions socials. Anàlisi de les seves formes i estructures.

21321 Drets Fonamentals

Perspectiva jurisprudencial dels drets fonamentals.

20078 Dret de Danys

Sistemes de responsabilitat. Responsabilitat dels professionals. Responsabilitat en el dret de consum. Sistemes especials de responsabilitat objectiva. Contracte d'assegurança i responsabilitat.

28123 Noves Tecnologies i Dret del Treball

Nous tipus de relacions laborals, noves professions i perfils professionals. Colocació. Anàlisi del teletreball. Control empresarial de les noves tecnologies utilitzades pels treballadors. Dret fonamentals del treballador i noves tecnologies.

22314 Teoria de l'Organització

Teories i enfocaments d'estudi de l'organització. Cuestions centrals en el disseny i el funcionament de les organitzacions. L'organització de les principals funcions empresarials.

21081 Treball Domèstic i Vida Quotidiana

Problemes que planteja, en termes laborals, l'anàlisi del treball domèstic i altres necessitats socials que solen repartir-se en funció del gènere.

28101 Auditoria Sociolaboral I

Sistemes d'informació i comunicació per a l'avaluació del sistema. Instruments i tècniques d'investigació per a l'auditoria social.

28102 Economia del Treball II

El mercat de treball a Espanya: global, territorial i sectorial. La intervenció pública en el mercat de treball. Polítiques d'ocupació.

28103 Polítiques Sociolaborals II

Anàlisi i evaluació de les polítiques sociolaborals.

28104 Teories i Tècniques de Negociació I

Teoria i estructura de la negociació col·lectiva. Dinàmica i gestió del conflicte.

28105 Auditoria Sociolaboral II

Informe de la auditoria: diagnòstic i pla d'actuació. Integració de les polítiques de gestió de recursos humans.

28107 Teoria i Tècniques de Negociació II

Estratègies de prevenció i reducció del conflicte. Fonaments i tècniques de negociació. Estratègies i tècniques.

28108 Dret Social Comunitari

Normativa social de la Unió Europea.

28109 Relacions Laborals a Europa

Cultura, societat i models de relacions laborals. L'uropeització de les relacions laborals i de les polítiques sociolaborals.

28106 Polítiques Sociolaborals III

Marc comunitari de les polítiques funcionals: Ocupació i intermediació laboral; Salut laboral i medi ambient; Formació professional.

3.1.6. Llicenciatura de Criminologia

Pla d'estudis de 2005 (BOE núm. 133 de 4 de juny de 2005).

El total de crèdits per a obtenir la llicenciatura de Criminologia és de 120 crèdits. D'aquest, el 10% , és a dir, 12 crèdits, seran de lliure elecció i d'aquests, com a mínim un terç, és a dir, 4 crèdits, hauran de ser assignatures matriculades (assignatures optatives no cursades, així com qualsevol assignatura d'altre centre de la UAB)

La Llicenciatura de Criminologia es basa en els següents criteris docents:

- Avaluació continuada de l'alumnat.
- Assistència obligatòria a les classes (mínim del 70 % d'assistència per a poder ser avaluat).
- Únicament existeix una convocatòria d'avaluació per curs.

Distribució dels crèdits:

| Troncals | Obligatoris | Optatius | Ll. Elecció | Total |
|----------|-------------|----------|-------------|-------|
| 78 | 10,5 | 19,5 | 12 | 120 |

Titulacions que hi donen accés:

Diplomats en: Teràpia Ocupacional, Educació Social, Gestió i Administració Pública, Treball Social, Relacions Laborals.

Primer Cicle de: Llicenciatura en Filosofia, Medicina, Dret, Psicologia, Pedagogia, Sociologia, Ciències Polítiques i de l'Administració, Periodisme.

Així mateix donen accés les següents titulacions pròpies:

Consulteu a la pàg. web de la Facultat de Dret: <http://dret@uab.cat>

Complements de Formació: Els alumnes hauran de cursar, de no haver-ho fet abans, els complements de formació detallats a continuació:

| Codi | Assignatura | Crèdits | Teòrics | Pràctics |
|-------|-----------------------------|---------|---------|----------|
| 26042 | Dret Públic (Const. o Adm.) | 9,0 | 6,0 | 3,0 |
| 26043 | Introd. a la Sociologia | 9,0 | 6,0 | 3,0 |
| 26044 | Introd. a la Psicologia | 9,0 | 6,0 | 3,0 |

SEGON CICLE

PRIMER CURS

PRIMER SEMESTRE

| | | | | |
|-------|----------------------------------|-----|-----|-----|
| 25874 | Criminologia I | 6,0 | 4,5 | 1,5 |
| 25875 | Dret Penal I | 4,5 | 4,5 | |
| 25876 | Dret Processal Penal I | 4,5 | 3,0 | 1,5 |
| 25877 | Mètodes d'Invest. en Ciènc. Soc. | 4,5 | 2,5 | 2,0 |
| 25878 | Sociologia del Dret | 6,0 | 4,0 | 2,0 |
| | Optativa | 4,5 | 3,0 | 1,5 |

SEGON SEMESTRE

| | | | | |
|-------|-------------------------|-----|-----|-----|
| 25879 | Criminologia II | 6,0 | 4,5 | 1,5 |
| 25880 | Dret Penal II | 6,0 | 4,5 | 1,5 |
| 25881 | Dret Processal Penal II | 4,5 | 3,0 | 1,5 |
| 25882 | Política Criminal | 6,0 | 4,0 | 2,0 |
| | Optativa | 4,5 | 3,0 | 1,5 |

SEGON CURS

PRIMER SEMESTRE

| | | | | |
|-------|---|-----|-----|-----|
| 25883 | Dret Penitenciari | 4,5 | 3,0 | 1,5 |
| 25884 | Prevenció i tract. delinqüència | 4,5 | 2,5 | 2,0 |
| 25885 | Tècniques d'Investig. quantitat. I qualitat. en Criminologia | 4,5 | 2,5 | 2,0 |
| 25886 | Sistema de penes | 6,0 | 4,5 | 1,5 |
| | Optativa | 4,5 | 3,0 | 1,5 |

SEGON SEMESTRE

| | | | | |
|-------|----------------------------------|-----|-----|-----|
| 25887 | Medicina legal i Ciènc. Forenses | 6,0 | 4,0 | 2,0 |
| 25888 | Psicologia Criminal | 6,0 | 4,0 | 2,0 |
| 25889 | Victimologia | 4,5 | 2,5 | 2,0 |
| 25890 | Dret Penal Juvenil | 4,5 | 3,0 | 1,5 |
| | Optativa | 6,0 | 4,5 | 1,5 |

OPTATIVES

Dintre dels 19,5 crèdits optatius, els alumnes hauran de cursar obligatòriament una de les següents assignatures: 25949 Practicum (6 crèdits), 25950 Treball final de carrera (6 crèdits).

OPTATIVES

| | | | | |
|-------|--|-----|-----|-----|
| 25891 | Progr. Soc. de prevenció delinqüència | 4,5 | 3,0 | 1,5 |
| 25892 | Tècniques de resolució de conflictes | 4,5 | 3,0 | 1,5 |
| 25894 | Presons: Funcionament i models | 4,5 | 3,0 | 1,5 |
| 25895 | Drogues, delinqüència i justícia penal | 4,5 | 3,0 | 1,5 |
| 25896 | Gènere, delinqüència i justícia penal | 4,5 | 3,0 | 1,5 |
| 25897 | Minories, delinqüència i justícia penal | 4,5 | 3,0 | 1,5 |
| 25898 | Psicopatolog., delinqüència i justícia penal | 4,5 | 3,0 | 1,5 |
| 25900 | Delinqüència Tecnològica | 4,5 | 3,0 | 1,5 |
| 25902 | Execució penal. Aspectes processals | 4,5 | 3,0 | 1,5 |
| 25948 | Tècniques d'avaluació de la declaració | 4,5 | 3,0 | 1,5 |
| 26956 | Infància i famílies en dificultat social | 4,5 | 3,0 | 1,5 |

Llicenciatura en criminologia

Docència tutoritzada Curs 2009/2010

| Codi | Assignatura | Semestre |
|-------|---|----------|
| 25874 | Criminologia I | 1r |
| 25875 | Dret Penal I | 1r |
| 25876 | Dret Processal Penal I | 1r |
| 25878 | Sociologia de Dret | 1r |
| 25882 | Política Criminal | 1r |
| 25879 | Criminologia II | 2n |
| 25880 | Dret Penal II | 2n |
| 25881 | Dret Processal Penal II | 2n |
| 25877 | Mètodes d'Investigació en Ciències Soc. | 2n |
| 26042 | Dret Públic (CF) | 1r |
| 26043 | Introducció a la Sociologia (CF) | 2n |
| 26044 | Introducció a la Psicologia (CF) | 2n |

SEGON CURS - PRIMER SEMESTRE GRUP 51

| | | | | | |
|-------|--|---|---|----------------------------|--|
| 15.30 | | | | | |
| 16.30 | | 25900 Delinqüència Tecnològica | 25886 Sistema de penes | 25886 Sistema de penes | 25885 Tècniques d'investigació quantitativa i qualitativa en Criminologia |
| 17.30 | | | 25884 Prevenció i tractament de la delinqüència | | |
| 18.30 | | 25884 Prevenció i tractament de la delinqüència | | 25883 Dret Penitenciari | |
| 19.30 | 25891 Programes socials de prevenció de la delinqüència | | | | |
| 20.30 | | | | | |
| 21.30 | | | | | |
| | dilluns | dimarts | dimecres | dijous | divendres |

SEGON CURS - SEGON SEMESTRE GRUP 51

| | | | | | |
|-------|--|------------------------------|------------------------------|---|--|
| 15.30 | | | | | |
| 16.30 | 25895 Drogües, delinqüència i justícia penal | 25888 Psicologia Criminal | 25888 Psicologia Criminal | 25902 Execució penal. Aspectes processals | 25890 Dret Penal juvenil |
| 17.30 | | | | | |
| 18.30 | | | 25889 Victimologia | 25887 Medicina legal i Ciències Forenses | |
| 19.30 | | | | | 25887 Medicina legal i Ciències Forenses |
| 20.30 | | | | | |
| | dilluns | dimarts | dimecres | dijous | divendres |

PRACTICUM

Objectius

Les pràctiques de la Llicenciatura de Criminologia tenen com objectiu vincular el contingut teòric amb la pràctica professional i la realitat institucional. Es pretén facilitar la inserció professional de l'alumnat.

Durada

Las pràctiques tenen un durada de 60 hores

Organització

- Calendari:
 - Publicació de l'Oferta de Places: 13 d'octubre de 2009.
 - Període de presentació de sol·licituds: del 14 al 21 d'octubre de 2009.
 - Publicació de l'assignació de places: 28 d'octubre de 2009.
 - Signatura de documentació: Novembre de 2009.
- Procediment:
 - Les places s'assignaran per ordre de petició.
 - Una vegada assignat el lloc de pràctiques, l'alumnat haurà d'adreçar-se a la secretaria de la Facultat de Dret per a formalitzar la documentació pertinent.
 - Una vegada formalitzada la documentació, l'alumnat s'haurà de posar en contacte amb el tutor assignat per tal de concretar el programa de pràctiques.
 - El tutor de pràctiques i l'alumne/a, conjuntament, concretaran el programa específic de pràctiques, que haurà de definir:
 1. objectius de les pràctiques que es faran
 2. contingut
 3. calendari per a la seva realització
 - Les pràctiques hauran de ser realitzades durant el curs acadèmic.

Avaluació

Al finalitzar el seu període de pràctiques, l'alumnat haurà de presentar una memòria (d'una extensió de entre 10 i 15 pàgines) que desenvolupi els aspectes següents:

- Descripció de la institució o servei on s'han realitzat les pràctiques.
- Descripció del programa de pràctiques acordat amb el tutor.
- Descripció de les pràctiques realitzades.
- Descripció de l'aprenentatge realitzat amb les pràctiques.
- Valoració personal sobre les pràctiques realitzades.

L'alumnat serà avaluat sobre la base de l'informe que presenti el tutor i de la memòria de pràctiques.

Llocs de realització de les pràctiques

Departament de Justícia de la Generalitat de Catalunya

– Serveis Penitenciaris

– Justícia Juvenil

Departament d'Interior de la Generalitat de Catalunya

– Mossos d'Esquadra

IRES (Aplicació de mesures alternatives a adults)

ALBA (Intervenció amb drogodependències)

Despatxos d'Advocats (matèria penitenciària)

Ajuntament de Barcelona - Direcció General de Seguretat Ciutadana (delegats de prevenció i seguretat dels districtes).

3.1.7. DRET + ADE

| Curs | Troncals | Obligatoris | Opciatius | Total Curs |
|----------------------------|----------|-------------|-----------|--------------|
| 1 | 69,75 | 6,75 | 0 | 76,5 |
| 2 | 78 | 0 | 0 | 78 |
| 3 | 71,25 | 6,75 | | 78 |
| 4 | 63 | 15,75 | 0 | 78,75 |
| 5 | 63 | 15,75 | 0 | 78,75 |
| 6 | 41,25 | 11,25 | 27 | 79,5 |
| Total Llicenciatura | | | | 469,5 |

PRIMER CURS

| Codi | Assignatura | Crèdits |
|------------------------|---------------------------------|--------------|
| PRIMER SEMESTRE | | |
| 25026 | Introducció a l'Economia | 6,75 |
| 25024 | Matemàtica per a economistes I | 6,75 |
| 20053 | Dret Romà | 6,00 |
| 28036 | Practicum de Dret I | 7,50 |
| ANUALS | | |
| 25029 | Economia Mundial | 9,00 |
| 28032 | Dret Constitucional I | 12,00 |
| 28249 | Teoria del dret | 9,00 |
| SEGON SEMESTRE | | |
| 20060 | Història del dret espanyol | 6,00 |
| 25030 | Matemàtica per a economistes II | 6,75 |
| 25028 | Economia de l'empresa | 6,75 |
| TOTAL | | 76,50 |

SEGON CURS

| Codi | Assignatura | Crèdits |
|------------------------|-------------------------------------|---------|
| PRIMER SEMESTRE | | |
| 28041 | Dret Constitucional II | 7,50 |
| 20037 | Introducció al dret processal | 6,00 |
| 25033 | Estadística I | 6,75 |
| 25035 | Microeconomia I | 6,75 |
| ANUALS | | |
| 25023 | Comptabilitat financera i analítica | 13,5 |
| 28031 | Dret Civil I | 12,0 |
| 28033 | Dret Penal I | 12,0 |
| SEGON SEMESTRE | | |
| 25038 | Estadística II | 6,75 |
| 25040 | Microeconomia II | 6,75 |
| TOTAL | | 78,0 |

TERCER CURS

| | | |
|---------------------------|----------------------------------|-------|
| PRIMER SEMESTRE | | |
| 25034 | Macroeconomia I | 6,75 |
| 20054 | Dret Internacional Públic | 7,50 |
| 25032 | Economia española | 4,50 |
| 25036 | Tècniques de gestió de l'empresa | 6,75 |
| ANUALS | | |
| 28039 | Dret Civil II | 10,5 |
| 28040 | Dret Penal II | 9,0 |
| 28038 | Dret Administratiu I | 12,0 |
| SEGON SEMESTRE | | |
| 25039 | Macroeconomia II | 6,75 |
| 28042 | Institucions de dret comunitari | 7,50 |
| 25050 | Investigació operativa I | 6,75 |
| TOTAL | | 78,0 |
| TOTAL PRIMER CICLE | | 232,5 |

QUART CURS

| Codi | Assignatura | Crèdits |
|------------------------|--|--------------|
| PRIMER SEMESTRE | | |
| 28049 | Dret administratiu II | 6,0 |
| 28050 | Dret Civil III | 6,0 |
| 25025 | Història Econòmica Mundial | 6,75 |
| ANUALS | | |
| 25048 | Direcció estratègica i polítq. d'empresa | 13,5 |
| 25042 | Comptabilitat general i analítica | 13,5 |
| 25045 | Econometria I | 13,5 |
| SEGON SEMESTRE | | |
| 25031 | Història econòmica d'Espanya | 4,50 |
| 25041 | Estructura productiva de l'economia | 4,50 |
| 28057 | Practicum de dret II | 10,5 |
| TOTAL | | 78,75 |

CINQUÈ CURS

| | | |
|------------------------|---|--------------|
| PRIMER SEMESTRE | | |
| 25052 | Anàlisi econòmica i financera | 6,75 |
| 20089 | Dret Internacional Privat | 7,50 |
| 20103 | Dret Privat de Catalunya | 4,50 |
| ANUALS | | |
| 28047 | Dret mercantil I | 12,0 |
| 28046 | Dret financer i tributari I | 9,0 |
| 28048 | Dret del treball i de la Seg. Social | 10,5 |
| 25054 | Direcció financera | 13,5 |
| SEGON SEMESTRE | | |
| 20083 | Dret processal I | 6,0 |
| 20090 | Filosofia del dret | 4,5 |
| 25055 | Anàlisi empresarial i disseny organitz. | 4,5 |
| TOTAL | | 78,75 |

SISÈ CURS

PRIMER SEMESTRE

| | | |
|-------|--------------------------------------|------|
| 25053 | Direcció de producció i operacions I | 6,75 |
| 28054 | Dret Mercantil II | 6,00 |

ANUALS

| | | |
|-------|------------------------------|-------|
| 28053 | Dret Financer i tributari II | 10,50 |
| 28052 | Dret processal II | 9,00 |
| 25043 | Direcció comercial | 11,25 |

SEGON SEMESTRE

| | | |
|--------------------------|--------------------------------------|--------|
| 20104 | Institucions polítiques de Catalunya | 4,50 |
| 28058 | Dret eclesiàstic de l'estat | 4,50 |
| TOTAL | | 79,50 |
| Optatives | | 27,00 |
| TOTAL SEGON CICLE | | 237,00 |
| TOTAL ESTUDIS | | 469,50 |

ASSIGNATURES OPTATIVES

Del total de 27 crèdits optatius a cursar per obtenir la doble titulació, l'alumne haurà de fer un mínim de 22,5 crèdits d'entre la següent relació:

| Codi | Assignatura | Crèdits |
|-------|---|---------|
| 25056 | Anàlisi de mercats de capitals i gestió de carteres | 6,75 |
| 22298 | Anàlisi industrial i estratègies competitives | 4,50 |
| 22332 | Anàlisi socioeconòmica de l'empresa | 4,50 |
| 22304 | Auditoria | 4,50 |
| 22322 | Comerç exterior | 4,50 |
| 25061 | Comptabilitat avançada | 4,50 |
| 22301 | Comptabilitat de societats | 4,50 |
| 25063 | Control i avaluació de l'eficiència | 6,75 |
| 29180 | Creació d'empreses | 6,75 |
| 25065 | Direcció de producció i operacions II | 6,75 |
| 22315 | Direcció i planificació estratègica | 4,50 |

| Codi | Assignatura | Crèdits |
|-------|---|---------|
| 29179 | Economia (i gestió) de l'empresa pública | 6,75 |
| 25172 | Economia Aplicada (Política Econòmica) | 11,25 |
| 25067 | Economia catalana | 6,75 |
| 22329 | Economia de la informació | 4,50 |
| 25070 | Economia del treball | 6,75 |
| 25072 | Economia sectorial | 6,75 |
| 25073 | Economia, organització i gestió | 6,75 |
| 29016 | Empresa Familiar | 6,75 |
| 25069 | Finances públiques | 4,50 |
| 22331 | Fiscalitat empresarial | 4,50 |
| 22316 | Gestió de la distribució | 4,50 |
| 22319 | Gestió de recursos humans | 4,50 |
| 22309 | Gestió en el sector públic | 4,50 |
| 25078 | Història del pensament econòmic | 4,50 |
| 25079 | Història econòmica contemporània | 6,75 |
| 22302 | Informàtica de gestió I | 4,50 |
| 22303 | Informàtica de gestió II | 4,50 |
| 22364 | Integració Econòmica | 4,5 |
| 25187 | Integració Econòmica Europea | 4,5 |
| 25082 | Introducció a la psicologia | 4,50 |
| 25083 | Investigació comercial I | 6,75 |
| 22313 | Investigació comercial II | 4,50 |
| 25085 | Investigació operativa II | 4,50 |
| 22357 | Macroeconomies Obertes | 4,50 |
| 22317 | Models de gestió comercial | 4,50 |
| 25087 | Models econòmics | 6,75 |
| 25088 | Organització industrial | 6,75 |
| 25089 | Planificació econòmica i financera de l'empresa | 6,75 |
| 22320 | Política comercial de l'empresa | 4,50 |
| 22294 | Política de creixement de l'empresa | 4,50 |
| 25093 | Política financera de l'empresa | 6,75 |
| 25092 | Polítiques econòmiques específiques | 6,75 |
| 25103 | Practicum | 13,5 |
| 25094 | Pràctiques a empreses i institucions | 13,5 |

| Codi | Assignatura | Crèdits |
|-------|---|---------|
| 22318 | Simulació de gestió | 4,50 |
| 22311 | Sistema financer | 4,50 |
| 22336 | Sociologia de l'empresa | 4,50 |
| 25098 | Sociologia general | 4,50 |
| 22333 | Temes d'administració i economia de l'empresa | 4,50 |
| 22314 | Teoria de organització | 4,50 |
| 25101 | Teoria dels jocs i les decisions | 4,50 |

La resta de crèdits optatius fins arribar als 27 es pot escollir tan d'entre les optatives de la llista anterior com de la següent:

| Codi | Assignatura | Crèdits |
|-------|---|---------|
| 21320 | Dret Penal Econòmic | 4,50 |
| 28073 | Dret del Mercat i Competència | 4,50 |
| 20072 | Dret Comunitari de la Lliure Circulació | 4,50 |

HORARIS CURS 2009/2010 - LLICENCIATURES EN DRET + ADE

PRIMER CURS - PRIMER SEMESTRE

| | | | | |
|-------|--|---|--|--|
| 9.00 | | | | |
| 9.30 | | 25026 Intr. a l'Economia Grup 52 (09.05 - 10.20) | | 25029 Economia Mundial (Anual) Grup 06 (09.05 - 10.20) |
| 10.00 | | | | 20053 Dret Romà Grup 70 (09.00 - 11.00) |
| 10.30 | | | | |
| 11.00 | | | | |
| 11.30 | | | 28249 Teoria del Dret (Anual) Grup 70 (11.00 - 12.00) | |
| 12.00 | 28032 D. Constitucional I (Anual) Grup 70 (11.00 - 13.00) | 28032 D. Constitucional I (Anual) Grup 70 (11.00 - 13.00) | | 20053 Dret Romà Grup 70 (11.00 - 13.00) |
| 12.30 | | | | 28249 Teoria del Dret (Anual) Grup 70 (11.00 - 13.00) |
| 13.00 | | | 28036 Practicum I Grup 70 (12.00 - 14.00) | |
| 13.30 | | | | |
| 14.00 | | 28036 Practicum I Grup 70 (13.00 - 14.30) | | 28036 Practicum I Grup 70 (13.00 - 14.30) |
| 14.30 | | | | |
| 15.00 | | | | |
| 15.30 | | | | 25026 Intr. a l'Economia Grup 52 (15.05 - 16.20) |
| 16.00 | 25026 Intr. a l'Economia Grup 52 (15.05 - 16.20) | | | |
| 16.30 | | | | |
| 17.00 | 25024 Matemàtiques per a economistes I Grup 54 (16.30 - 17.45) | | 25024 Matemàtiques per a economistes I Grup 54 (16.30 - 17.45) | 25024 Matemàtiques per a economistes I Grup 54 (16.30 - 17.45) |
| 17.30 | | | | |
| 18.00 | | | | |
| | dilluns | dimarts | dimecres | dijous |
| | | | | divendres |

| PRIMER CURS - SEGON SEMESTRE | | | | | |
|------------------------------|---|---|---|--|---|
| 9.00 | | | | | |
| 9.30 | 25030 Matemàtiques per a Economistes II Grup 06 (09.05 - 10.20) | | 25030 Matemàtiques per a Economistes II Grup 06 (09.05 - 10.20) | 25029 Economia Mundial (Anual) Grup 06 (09.05 - 10.20) | 25030 Matemàtiques per a Economistes II Grup 06 (09.05 - 10.20) |
| 10.00 | | 28032 D. Constitucional I (Anual) Grup 70 (09.00 - 11.00) | | | |
| 10.30 | | | | | |
| 11.00 | | | | 25028 Economia de l'Empresa Grup 06 (10.30 - 11.45) | |
| 11.30 | | | 28249 Teoria del Dret (Anual) Grup 70 (11.00 - 12.00) | | |
| 12.00 | 28032 D. Constitucional I (Anual) Grup 70 (11.00 - 13.00) | | | | 28249 Teoria del Dret (Anual) Grup 70 (11.00 - 13.00) |
| 12.30 | | 25028 Economia de l'Empresa Grup 06 (11.55 - 13.10) | 25029 Economia Mundial (Anual) Grup 06 (12.05 - 13.20) | | |
| 13.00 | | | | 20060 Història del Dret Espanyol Grup 70 (12.00 - 14.00) | |
| 13.30 | | | | | |
| 14.00 | | 25029 Economia Mundial (Anual) Grup 06 (13.20 - 14.35) | | | 25028 - Grup 06 Economia de l'Empresa (13.20 - 14.35) |
| 14.30 | | | | | |
| 15.00 | | | | | |
| 15.30 | | | | | |
| 16.00 | | | 20060 Història del Dret Espanyol Grup 70 (15.00 - 17.00) | | |
| 16.30 | | | | | |
| 17.00 | | | | | |
| | dilluns | dimarts | dimecres | dijous | divendres |

SEGON CURS - PRIMER SEMESTRE

| | | | | | |
|-------|---|---|---|---|---|
| 9.00 | | | | | |
| 9.30 | | | | | |
| 10.00 | 28031 D. Civil I (Anual) Grup 70 (09.00 - 11.00) | 28041 D. Constitucional II Grup 70 (09.00 - 11.00) | 28033 D. Penal I (Anual) Grup 70 (09.00 - 11.00) | 28033 D. Penal I (Anual) Grup 70 (09.00 - 11.00) | 28041 D. Constitucional II Grup 70 (8.45 - 11.45) |
| 10.30 | | | | | |
| 11.00 | | | | | |
| 11.30 | | | | | |
| 12.00 | | 20037 Introducció al Dret Processal Grup 70 (11.00 - 13.00) | | 28031 D. Civil I (Anual) Grup 70 (11.00 - 13.00) | |
| 12.30 | 25038 Estadística II Grup 02 (11.55 - 13.10) | | 25033 Estadística I Grup 02 (11.55 - 13.10) | | 25033 Estadística I Grup 02 (11.55 - 13.10) |
| 13.00 | | | | | |
| 13.30 | 25023 Comptabilitat Financera i Analítica (13.20 - 14.35) | | 25023 Comptabilitat Financera i Analítica (13.20 - 14.35) | 20037 Introducció al Dret Processal Grup 70 (13.00 - 15.00) | 25023 Comptabilitat Financera i Analítica (13.20 - 14.35) |
| 14.00 | | | | | |
| 14.30 | | | | | |
| 15.00 | | | | | |
| 15.30 | | | | | |
| 16.00 | | | | | |
| 16.30 | | | | | |
| 17.00 | 25035 Microeconomia I Grup 52 (16.30 - 17.45) | | 25035 Microeconomia I Grup 52 (16.30 - 17.45) | | 25035 Microeconomia I Grup 52 (16.30 - 17.45) |
| 17.30 | | | | | |
| 18.00 | | | | | |
| | dilluns | dimarts | dimecres | dijous | divendres |

| SEGON CURS - SEGON SEMESTRE | | | | |
|-----------------------------|---|---------|---|---|
| 9.00 | | | | |
| 9.30 | | | | |
| 10.00 | 28031 D. Civil I (Anual) Grup 70 (09.00 - 11.00) | | 28033 D. Penal I (Anual) Grup 70 (09.00 - 11.00) | 28033 D. Penal I (Anual) Grup 70 (09.00 - 11.00) |
| 10.30 | | | | |
| 11.00 | | | | |
| 11.30 | | | | |
| 12.00 | | | 28031 D. Civil I (Anual) Grup 70 (11.00 - 13.00) | |
| 12.30 | 25038 Estadística II (11.55 - 13.10) | | 25038 Estadística II Grup 02 (11.55 - 13.10) | 25038 Estadística II Grup 02 (11.55 - 13.10) |
| 13.00 | | | | |
| 13.30 | 25023 Comptabilitat Financera i Analítica (13.20 - 14.35) | | 25023 Comptabilitat Financera i Analítica (13.20 - 14.35) | 25023 Comptabilitat Financera i Analítica (13.20 - 14.35) |
| 14.00 | | | | |
| 14.30 | | | | |
| 15.00 | | | | |
| 15.30 | | | | |
| 16.00 | | | | |
| 16.30 | | | | |
| 17.00 | 25040 Microeconomia II Grup 52 (16.30 - 17.45) | | 25040 Microeconomia II Grup 52 (16.30 - 17.45) | 25040 Microeconomia II Grup 52 (16.30 - 17.45) |
| 17.30 | | | | |
| 18.00 | | | | |
| | dilluns | dimarts | dimecres | dijous |
| | | | | divendres |

TERCER CURS - PRIMER SEMESTRE

GRUP 70

| | | | | | |
|-------|---|---|---|---|--|
| 9.00 | | | | | |
| 9.30 | 25034 Macroeconomia I (09.05 - 10.20) | 28039 Dret Civil II (Anual) (09.00 - 10.00) | 25034 Macroeconomia I (09.05 - 10.20) | 25032 Economia Espanyola (09.05 - 10.20) | |
| 10.00 | | | | | |
| 10.30 | | 20054 D. Internacional Públic (10.00 - 11.00) | | | |
| 11.00 | | | | | 20054 D. Internacional Públic (10.00 - 12.00) |
| 11.30 | | | 28040 Dret Penal II (Anual) (11.00 - 12.00) | 28040 Dret Penal II (Anual) (10.30 - 12.30) | |
| 12.00 | 28039 Dret Civil II (Anual) (11.00 - 13.00) | | | | |
| 12.30 | | 25034 Macroeconomia I (11.55 - 13.10) | | | |
| 13.00 | | | 20054 D. Internacional Públic (12.00 - 14.00) | | 28038 D. Administratiu I (12.00 - 14.00) |
| 13.30 | | | | 28038 D. Administratiu I (Anual) (12.30 - 14.30) | |
| 14.00 | | 25032 Economia Espanyola (13.20 - 14.35) | | | |
| 14.30 | | | | | |
| 15.00 | | | | | |
| 15.30 | 25036 Tècniques de Gestió de l'empresa (15.05 - 16.20) | | | | |
| 16.00 | | | | | |
| 16.30 | | | | | |
| 17.00 | | 25036 Tècniques de Gestió de l'empresa (16.30 - 17.45) | 25036 Tècniques de Gestió de l'empresa (16.30 - 17.45) | | |
| 17.30 | | | | | |
| 18.00 | | | | | |
| | dilluns | dimarts | dimecres | dijous | divendres |

TERCER CURS - SEGON SEMESTRE **GRUP 70**

| | | | | |
|-------|---|---|---|---|
| 9.00 | | | | |
| 9.30 | 25039 Macroeconomia II (09.05 - 10.20) | | 28042 Institucions del Dret Comunitari (08.45 - 10.45) | 28039 Dret Civil II (Anual) (09.00 - 10.00) |
| 10.00 | | 28039 Dret Civil II (Anual) (08.45 - 11.45) | | 25039 Macroeconomia II (09.05 - 10.20) |
| 10.30 | | | | |
| 11.00 | | | 28040 Dret Penal II (Anual) (10.00 - 12.00) | 25025 Investigació operativa I (10.30 - 11.45) |
| 11.30 | | 28040 Dret Penal II (Anual) (10.45 - 11.45) | | |
| 12.00 | 28042 Institucions del Dret Comunitari (10.30 - 13.30) | | | |
| 12.30 | | 25039 Macroeconomia II (11.55 - 13.10) | | |
| 13.00 | | 25025 Investigació operativa I (11.55 - 14.35) | 28038 D. Administratiu I (Anual) (12.00 - 14.00) | 28038 D. Administratiu I (Anual) (12.00 - 14.00) |
| 13.30 | | | | |
| 14.00 | | | | |
| 14.30 | | | | |
| 15.00 | | | | |
| | dilluns | dimarts | dimecres | dijous |
| | | | | divendres |

QUART CURS - PRIMER SEMESTRE

GRUP 70

| | | | | | |
|-------|--|---|--|---|--|
| 9.00 | | | | | |
| 9.30 | 25025 Història Econ. Mundial (09.05 - 10.20) | | 25025 Història Econ. Mundial (09.05 - 10.20) | 28049 Dret Administratiu II (09.00 - 11.00) | 25048 Direcció Estrat. i Pol. d'Empr. (09.05 - 11.45) |
| 10.00 | | | | | |
| 10.30 | | 28050 Dret Civil III (09.30 - 11.30) | | | |
| 11.00 | | | 25048 Direcció Estrat. i Pol. d'Empr. (10.30 - 11.45) | | |
| 11.30 | | | | | |
| 12.00 | 28050 Dret Civil III (11.00 - 13.00) | | | | |
| 12.30 | | 25025 Història Econ. Mundial (11.55 - 13.10) | | | |
| 13.00 | | | 25042 Compt. General i Analítica (11.55 - 14.35) | 28049 Dret Administratiu II (12.00 - 14.00) | |
| 13.30 | | | | | |
| 14.00 | | 25042 Compt. General i Analítica (13.20 - 14.35) | | | |
| 14.30 | | | | | |
| 15.00 | | | | | |
| 15.30 | 25045 Econometria (15.05 - 16.20) | | | | 25045 Econometria (15.05 - 16.20) |
| 16.00 | | | | | |
| 16.30 | | | | | |
| 17.00 | | | 25045 Econometria (16.30 - 17.45) | | |
| 17.30 | | | | | |
| 18.00 | | | | | |
| | dilluns | dimarts | dimecres | dijous | divendres |

QUART CURS - SEGON SEMESTRE **GRUP 70**

| | | | | |
|-------|--|--|--|--|
| 9.00 | | | | |
| 9.30 | | | 25031 Història Econ. de Espanya (09.05 - 10.20) | 25048 Direcció Estrat. i Pol. d'Empr. (09.05 - 11.45) |
| 10.00 | 28057 Practicum II (08.50 - 11.50) | 28057 Practicum II (09.00 - 11.00) | | |
| 10.30 | | | | |
| 11.00 | | | 25048 Direcció Estrat. i Pol. d'Empr. (10.30 a 11.45) | |
| 11.30 | | | | |
| 12.00 | | | | |
| 12.30 | 25031 Història Econ. de Espanya (11.55 - 13.10) | 25041 Estructura prod. de l'Econ. Espanyola (11.55 - 13.10) | 25042 Compt. General i Analítica (11.55 - 13.10) | 25041 Estructura prod. de l'Econ. Espanyola (11.55 - 13.10) |
| 13.00 | | | | |
| 13.30 | | | | |
| 14.00 | | 25042 Compt. General i Analítica (13.20 - 14.35) | 25042 Compt. General i Analítica (13.20 - 14.35) | |
| 14.30 | | | | |
| 15.00 | | | | |
| 15.30 | 25045 Econometria (15.05 - 16.20) | | | 25045 Econometria (15.05 - 16.20) |
| 16.00 | | | | |
| 16.30 | | | | |
| 17.00 | | | 25045 Econometria (16.30 - 17.45) | |
| 17.30 | | | | |
| 18.00 | | | | |
| | dilluns | dimarts | dimecres | divendres |

CINQUÈ CURS - PRIMER SEMESTRE

GRUP 70

| | | | | | |
|-------|---|---|---|--|---|
| 9.00 | | | | | |
| 9.30 | | | 20103 Dret Privat Catalunya Grup 70 (9.00 a 10.00) | 25052 Anàlisi Econòmica i Financ. de l'Empresa (9.05 - 10.20) | |
| 10.00 | 20103 Dret Privat de Catalunya Grup 70 (9.00 a 11.00) | 20089 Dret Internacional Privat Grup 70 (9.00 a 11.00) | | | 28046 Dret Financer i Tributari I (Anual) Grup 70 (8.50 a 11.50) |
| 10.30 | | | | | |
| 11.00 | | | 20089 Dret Internacional Privat Grup 70 (10.00 a 12.00) | 25054 Direcció Financera (Anual) (10.30 a 11.45) | |
| 11.30 | 20089 Dret Intern. Privat Grup 70 (11.00 a 12.00) | | | | |
| 12.00 | | 28048 Dret de Treball i S.S. (Anual) Grup 70 (11.00 a 13.15) | | | |
| 12.30 | 28048 Dret de Treball i S.S. (Anual) Grup 70 (12.00 a 13.15) | | | | 25052 Anàlisi Econòmica i Financ. de l'Empresa (11.55 a 13.10) |
| 13.00 | | | 28047 Dret Mercantil I (Anual) Grup 70 (12.00 a 14.00) | 28047 Dret Mercantil I (Anual) Grup 70 (12.00 a 14.00) | |
| 13.30 | | | | | |
| 14.00 | 25054 Direcció Financera (Anual) (13.20 a 14.35) | 25054 Direcció Financera (Anual) (13.20 a 14.35) | | | 25052 Anàlisi Econòmica i Financ. de l'Empresa (13.20 a 14.35) |
| 14.30 | | | | | |
| 15.00 | | | | | |
| 15.30 | | | | | |
| 16.00 | | | | | |
| | dilluns | dimarts | dimecres | dijous | divendres |

| CINQUÈ CURS - SEGON SEMESTRE | | | | | GRUP 70 |
|------------------------------|---|--|---|--|---|
| 9.00 | | | | | |
| 9.30 | | 28047 Dret Mercantil I (Anual) Grup 70 (9.00 a 11.00) | 28047 Dret Mercantil I (Anual) Grup 70 (9.00 a 11.00) | 25055 Anàlisi Empresarial i Dissenys Organitzat. (9.05 a 10.20) | 28046 Dret Financer i Tributari I (Anual) Grup 70 (9.00 a 12.00) |
| 10.00 | | | | | |
| 10.30 | | | | | |
| 11.00 | 25055 Anàlisi Empresarial i Dissenys Organitzat. (10.30 a 11.45) | | 20090 Filosofia del Dret Grup 70 (11.00 a 12.00) | 25054 Direcció Financera (Anual) (10.30 a 11.45) | |
| 11.30 | | 28048 Dret del Treball i Seguretat Social (Anual) Grup 70 (11.00 a 13.00) | | | |
| 12.00 | | | | | |
| 12.30 | 28048 Dret del Treball i S.S. (Anual) Grup 70 (11.50 a 13.20) | | 20083 Dret Processal I Grup 70 (12.00 a 14.00) | 20083 Dret Processal I Grup 70 (12.00 a 14.00) | 20090 Filosofia del Dret Grup 70 (12.00 a 14.00) |
| 13.00 | | | | | |
| 13.30 | 25054 Direcció Financera (Anual) (13.20 a 14.35) | 25054 Direcció Financera (Anual) (13.20 a 14.35) | | | |
| 14.00 | | | | | |
| 14.30 | | | | | |
| 15.00 | | | | | |
| | dilluns | dimarts | dimecres | dijous | divendres |

SISÈ CURS - PRIMER SEMESTRE

GRUP 70

| | | | | |
|-------|---|---|--|--|
| 9.00 | | | | |
| 9.30 | 25053 Direcció de producció i Operacions (09.05 - 10.20) | | | |
| 10.00 | | | 28054 Dret Mercantil II (09.00 - 11.00) | 28053 Dret Financer i Tributari II (Anual) (09.00 - 11.00) |
| 10.30 | | 25053 Direcció de producció i Operacions (09.05 - 11.45) | | |
| 11.00 | | | | |
| 11.30 | 28052 Dret Processal II Anual (11.00 - 12.00) | | | |
| 12.00 | | | 28053 Dret Financer i Tributari II (Anual) (11.00 - 13.00) | 28054 Dret Mercantil II (11.00 - 13.00) |
| 12.30 | | | | |
| 13.00 | 25043 Direcció comercial (12.00 - 14.30) | 28052 Dret Processal II (Anual) (12.00 - 14.00) | | |
| 13.30 | | | | |
| 14.00 | | | | |
| 14.30 | | | | |
| 15.00 | | | | |
| 15.30 | | | | |
| 16.00 | | | | |
| 16.30 | | | | |
| 17.00 | | | | |
| | dilluns | dimarts | dimecres | dijous |
| | | | | divendres |

| SISÈ CURS - SEGON SEMESTRE | | | | GRUP 70 |
|----------------------------|---|--|--|--|
| 9.00 | | 20104 Institucions Polítiques de Catalunya (9.00 a 10.00) | 20104 Institucions Polítiques de Catalunya (9.00 a 11.00) | 28053 Dret Financer i Tributari II (9.00 a 11.00) |
| 10.00 | 25058 Dret Eclesiàstic de l'Estat (9.00 a 11.00) | | | |
| 11.00 | 28052 Dret Processal II (11.00 a 12.00) | 25058 Dret Eclesiàstic de l'Estat (11.00 a 12.00) | 28053 Dret Financer i Tributari II (11.00 a 12.00) | |
| 12.00 | | | | |
| 13.00 | 25043 Direcció comercial (12.00 a 14.30) | 28052 Dret Processal II (12.00 a 14.00) | | |
| 14.00 | | | | |
| 15.00 | | | | |
| | dilluns | dimarts | dimecres | dijous |
| | | | | divendres |

DRET + ADE

OPTATIVES DRET (1r SEMESTRE)

| Codi | Assignatura | Grup | Horari |
|-------|---|---------|------------------|
| 21320 | Dret Penal Econòmic | Grup 01 | dv 10:30 a 13:30 |
| 28073 | Dret del Mercat i Competència | Grup 01 | dv 10:30 a 13:30 |
| 20072 | Dret Comunitari de la lliure circulació | Grup 01 | dv 10:30 a 13:30 |

OPTATIVES DRET (2n SEMESTRE)

| Codi | Assignatura | Grup | Horari |
|-------|-------------------------------------|---------|------------------|
| 21320 | Dret Penal Econòmic | Grup 61 | dv 15:30 a 18:30 |
| 28073 | Dret del Mercat i de la Competència | Grup 61 | dv 16:30 a 19:30 |

DRET + ADE 2009/10

Primera convocatòria del primer semestre

| Dilluns 25/01/10 | | Dimarts 26/01/10 | | Dimecres 27/01/10 | | Dijous 28/01/10 | | Divendres 29/01/10 | |
|------------------|---------------------------------|-------------------------------------|--|--|--|-----------------|-----------------------------|--------------------|---|
| 1 | *25029 Economia Mundial | | | | | | | | |
| 2 | | 25033 Estadística I | | | | | | 28036 Pràcticum I | |
| 3 | | | | | | | | | |
| 4 | | | | | | | 28050 Dret Civil III | | |
| 5 | | 20103 Dret Privat de Catalunya | | **21320 Dret Penal Econòmic | | | | | **28073 Dret del Mercat i de la competència |
| 6 | | | | | | | | | |
| Dilluns 01/02/10 | | Dimarts 02/02/10 | | Dimecres 03/02/10 | | Dijous 04/02/10 | | Divendres 05/02/10 | |
| 1 | | | | 25024 Matemàtiques per a Economistes I | | | | | |
| 2 | | 28041 Dret Constitucional II | | | | | 25035 Microeconomia I | | |
| 3 | 20054 Dret Internacional Públic | | | | | | | | |
| 4 | | | | | | | | | |
| 5 | | | | *25048 Direcció estratègica i Política d'Empresa | | | | | *25042 Comptabilitat General i Analítica |
| 6 | | | | **22072 Dret Comunitari de la Llibre Circulació | | | | | |
| Dilluns 08/02/10 | | Dimarts 09/02/10 | | Dimecres 10/02/10 | | Dijous 11/02/10 | | Divendres 12/02/10 | |
| 1 | | | | 20053 Dret Romà | | | | | |
| 2 | | 20037 Introducció al Dret Processal | | | | | | | |
| 3 | | 25034 Macroeconomia I | | | | | | | |
| 4 | | | | | | | 28049 Dret Administratiu II | | |
| 5 | *25054 Direcció financera | | | | | | | | 20089 Dret Internacional Privat |
| 6 | | | | 28054 Dret Mercantil II | | | | | |

Primera convocatòria del segon semestre

| Dilluns 07/06/10 | | Dimarts 08/06/10 | | Dimecres 09/06/10 | | Dijous 10/06/10 | | Divendres 11/06/10 | |
|------------------|---|---|--|--------------------------------|----------------------|-----------------|--|--------------------|---|
| 1 | 25028 Economia de l'Empresa | 25030 Matemàtiques per a Economistes II | | | | | | | 28249 Teoria del Dret |
| 2 | 28042 Instituc. de Dret Comunitari | | | | 25038 Estadística II | | | | |
| 3 | 28048 Dret del Treball i de la Seguretat Social | | | 25050 Investigació Operativa I | | | | | |
| 4 | 25043 Direcció Comercial | | | | | | | | 25042 Compt. Gen. i Analítica |
| 5 | | | | | | | | | 20090 Filosofia del Dret |
| 6 | | | | | | | | | **28073 Dret del Mercat i de la Competència |

| Dilluns 14/06/10 | | Dimarts 15/06/10 | | Dimecres 16/06/10 | | Dijous 17/06/10 | | Divendres 18/06/10 | |
|------------------|-----------------------------------|------------------------|--|--|--|------------------------------------|--|--------------------|-----------------------------|
| 1 | 28031 Dret Civil I | 25029 Economia Mundial | | | | | | | |
| 2 | 28039 Dret Civil II | | | 28033 Dret Penal I | | 25023 Compt. Financera i Analítica | | | 28032 Dret Constitucional I |
| 3 | | | | 25039 Macroeconomia II | | | | | 28038 Dret Administratiu I |
| 4 | | | | | | 25045 Econometria I | | | |
| 5 | 28046 Dret Financer i Tributari I | 28047 Dret Mercantil I | | 25055 Anàlisi Empresarial i Disseny Organitzatiu | | | | | |
| 6 | | 28057 Practicum II | | | | **21320 Dret Penal Econòmic | | | 28052 Dret Processal II |

| Dilluns 21/06/10 | | Dimarts 22/06/10 | | Dimecres 23/06/10 | | Dijous 24/06/10 | | Divendres 25/06/10 | |
|------------------|---|-----------------------------------|--|---|--|--|--|--------------------|------------------------------------|
| 1 | 25040 Microeconomia II | | | 20060 Història del Dret Espanyol | | SANT JOAN | | | |
| 2 | 28048 Direcció Estratègica i Política d'Empresa | 28040 Dret Penal II | | *25036 Tècniques de Gestió de l'Empresa | | | | | |
| 3 | 20083 Dret Processal I | | | | | | | | |
| 4 | | | | | | | | | |
| 5 | | | | | | | | | |
| 6 | | 20104 Instit. Polít. de Catalunya | | 28058 Dret Eclesiàstic | | 25041 Estructura Productiva de l'Economia Espanyola (4t) | | | 25031 Història Econòmica d'Espanya |
| | | | | | | 25054 Direcció Financera | | | 28053 Dret Financer i Tributari II |

*2a. Convocatòria 1r semestre ** Opatives

DRET + ADE 2009/10**Segona convocatòria del primer semestre**

| | Dilluns 28/06/10 | Dimarts 29/06/10 | Dimecres 30/06/10 | Dijous 01/07/10 | Divendres 02/07/10 |
|---|---|----------------------------------|--|---|--|
| 1 | | | | | |
| 2 | 20037 Introducció al Dret Processal | | 25024 Matemàtiques per a Economistes I | 25033 Estadística I | 25026 Introducció a l'Economia |
| 3 | | 25034 Macroeconomia I | | | |
| 4 | | 20103 Dret Privat de Catalunya | 28049 Dret Administratiu II | | 20054 Dret Internacional Públic |
| 5 | | | | | |
| 6 | **20072 Dret Comunitari de la Llibre Circulació | | 25053 Direcció de Producció i Operacions I | **28073 Dret del Mercat i de la Competència | |
| | Dilluns 05/07/10 | Dimarts 06/07/10 | Dimecres 07/07/10 | Dijous 08/07/10 | Divendres 09/07/10 |
| 1 | 20053 Dret Romà | | | 28036 Pràcticum I | |
| 2 | | | 25035 Microeconomia I | | 28041 Dret Constitucional II |
| 3 | 25032 Economia Espanyola | | | | |
| 4 | | 25025 Història Econòmica Mundial | | 28050 Dret Civil III | |
| 5 | | | 20089 Dret Internacional Privat | | 25052 Anàlisi Econòmica i Financera de l'Empresa |
| 6 | 28054 Dret Mercantil III | **21320 Dret Penal Econòmic | | | |

*1ª convocatòria del segon semestre ** Optatives

Segona convocatòria del segon semestre

| Dilluns | | Dimarts | | Dimecres 01/09/10 | | Dijous 02/09/10 | | Divendres 03/09/10 | |
|---------|--|---------|--|-------------------|---|-----------------|-------------------------------------|--------------------|--|
| 1 | | | | 25029 | Economia Mundial | 25030 | Matemàtiques per a Economistes II | 20060 | Història del Dret Espanyol |
| 2 | | | | 25050 | Investigació Operativa I | 25040 | Microeconomia II | 28039 | Dret Civil II |
| 3 | | | | 25041 | Estructura Productiva de l'Economia Espanyola | 28040 | Dret Penal II | 25048 | Direcció Estratègica i Política de l'Empresa |
| 4 | | | | 20083 | Dret Processal I | 25045 | Econometria I | 28046 | Dret Financer i Tributari I |
| 5 | | | | 28052 | Dret Processal II | 20090 | Filosofia del Dret | 20104 | Institucions Polítiques de Catalunya |
| 6 | | | | | | **28073 | Dret del Mercat i de la Competència | | |

| Dilluns 06/09/10 | | Dimarts 07/09/10 | | Dimecres 08/09/10 | | Dijous 09/09/10 | | Divendres 10/09/10 | | |
|------------------|-------|-------------------------------------|-------|-------------------------------------|-------|-----------------------|-------|--|---------|---------------------------------|
| 1 | 28032 | Dret Constitucional I | 28249 | Teoria del Dret | 25028 | Economia de l'Empresa | 28031 | Dret Civil I | 28033 | Dret Penal I |
| 2 | 25038 | Estadística II | 25023 | Comptabilitat Financera i Analítica | 25039 | Macroeconomia II | 25042 | Comptabilitat General i Analítica | 28042 | Institucions de Dret Comunitari |
| 3 | | | 28038 | Dret Administratiu I | 28057 | Pràcticum II | 25055 | Anàlisi Empresarial i Disseny Organitzatiu | **21920 | Dret Penal Econòmic |
| 4 | 25031 | Història Econòmica d'Espanya | | | 25054 | Direcció Financera | 28053 | Dret Financer i Tributari II | | |
| 5 | 28048 | Dret del Treball i Seguretat Social | 28047 | Dret Mercantil I | | | | | | |
| 6 | 28058 | Dret Eclesiàstic de l'estat | 25043 | Direcció Comercial | | | | | | |

** Optatives

3.1.8. Diplomatura de Relacions Laborals. Pla d'Estudis 1997

Pla d'estudis de 1997 (BOE núm. 185, de 4 d'agost de 1998)

NOTA. El total de crèdits per a obtenir la Diplomatura de Relacions Laborals és de 180 crèdits. D'aquests, el 10%, és a dir, 18 crèdits, seran de lliure elecció i d'aquests, com a mínim un terç, és a dir, 6 crèdits, hauran de ser assignatures matriculades (assignatures optatives no cursades, així com qualsevol assignatura d'altre centre de la UAB).

| Curs | Troncals | Obligatoris | Optatius | LL. Elecció | Total Curs |
|----------------------------|----------|-------------|----------|-------------|--------------|
| 1 | 43,5 | 9,0 | | 7,5 | 60,0 |
| 2 | 43,5 | 9,0 | | 7,5 | 60,0 |
| 3 | 42,0 | | 15,0 | 3,0 | 60,0 |
| Total Llicenciatura | | | | | 180,0 |

PRIMER CURS

| Codi | Assignatura | Crèdits | Teòrics | Pràctics |
|--------------------------|--|-------------|-------------|-------------|
| PRIMER SEMESTRE | | | | |
| 24743 | Dret Constitucional | 4,5 | 3,0 | 1,5 |
| 24744 | Dret Privat | 6,0 | 4,0 | 2,0 |
| 23089 | Història Social i política contemporània | 6,0 | 5,0 | 1,0 |
| 24746 | Introducció a l'Economia Contemporània | 4,5 | 3,0 | 1,5 |
| | TOTAL | 21,0 | 15,0 | 6,0 |
| SEGON SEMESTRE | | | | |
| 24749 | Sociologia de les Relacions Laborals | 6,0 | 4,0 | 2,0 |
| 23097 | Psicologia del Treball I | 4,5 | 3,0 | 1,5 |
| 23092 | Organització i Mètodes de Treball I | 6,0 | 4,0 | 2,0 |
| 24750 | Comptabilitat | 4,5 | 3,0 | 1,5 |
| | TOTAL | 21,0 | 14,0 | 7,0 |
| ASSIGNATURA ANUAL | | | | |
| 24751 | Dret del Treball I | 10,5 | 7,5 | 3,0 |
| | TOTAL CRÈDITS PRIMER CURS | 52,5 | 36,5 | 16,0 |

SEGON CURS

| Codi | Assignatura | Crèdits | Teòrics | Pràctics |
|--------------------------|--------------------------------------|-------------|-------------|-------------|
| PRIMER SEMESTRE | | | | |
| 24753 | Sociologia de l'Empresa | 6,0 | 4,0 | 2,0 |
| 23104 | Organització i Mètodes de Treball II | 6,0 | 4,0 | 2,0 |
| 23105 | Economia del Treball | 4,5 | 3,0 | 1,5 |
| 24754 | Economia de l'Empresa | 4,5 | 3,0 | 1,5 |
| | TOTAL | 21,0 | 14,0 | 7,0 |
| SEGON SEMESTRE | | | | |
| 24756 | Dret Administratiu i Tributari | 4,5 | 3,0 | 1,5 |
| 23107 | Seguretat i Salut Laboral I | 4,5 | 3,0 | 1,5 |
| 23109 | Direcció i Gestió de Personal I | 6,0 | 4,0 | 2,0 |
| 23110 | Psicologia del Treball II | 4,5 | 3,0 | 1,5 |
| | TOTAL | 19,5 | 13,0 | 6,5 |
| ASSIGNATURA ANUAL | | | | |
| 24760 | Dret Sindical | 12,0 | 8,0 | 4,0 |
| | TOTAL CRÈDITS SEGON CURS | 52,5 | 35,0 | 17,5 |

TERCER CURS

| | | | | |
|------------------------|----------------------------------|-------------|-------------|------------|
| PRIMER SEMESTRE | | | | |
| 24762 | Dret del Treball II | 4,5 | 3,0 | 1,5 |
| 23108 | Dret de la Seguretat Social I | 6,0 | 4,0 | 2,0 |
| 23112 | Seguretat i Salut Laboral II | 4,5 | 3,0 | 1,5 |
| 23114 | Direcció i Gestió de Personal II | 6,0 | 4,0 | 2,0 |
| | Optativa | 4,5 | 3,0 | 1,5 |
| | TOTAL | 25,5 | 17,0 | 8,5 |

| Codi | Assignatura | Crèdits | Teòrics | Pràctics |
|-----------------------|---|-------------|-------------|-------------|
| SEGON SEMESTRE | | | | |
| 24765 | Dret de la Seguretat Social II | 4,5 | 2,5 | 2,0 |
| 24766 | Ordenació Juríd. de la Seg. i Salut en el Treball | 4,5 | 3,0 | 1,5 |
| 23117 | Pràctiques Integrades | 12,0 | 0,0 | 12,0 |
| | Optativa (tancada Sociologia) | 4,5 | 3,0 | 1,5 |
| | Optativa | 6,0 | 4,0 | 2,0 |
| | TOTAL | 32,0 | 12,5 | 19,5 |
| | TOTAL CRÈDITS TERCER CURS | 57,0 | 29,5 | 27,5 |

Al segon semestre del tercer curs els alumnes hauran d'eleger dues assignatures optatives, una de les quals haurà de ser triada entre les dues següents:

- (24775) Relacions Laborals Comparades (4,5)
- (23118) Relacions Laborals a Catalunya (4,5)

OPTATIVES

| Codi | Assignatura | Crèdits |
|-------|--|---------|
| 24777 | Relacions laborals i Informàtica | 4,5 |
| 24771 | Introducció al Dret Procesal | 4,5 |
| 23120 | Societats Mercantils | 4,5 |
| 23126 | H ^a de les Inst. Jurídiques Lab. I de les relac. Lab. | 4,5 |
| 23122 | Comunicacions en els grups laborals | 6,0 |
| 24773 | Règim Tributari de les activitats empresarials i prof. | 6,0 |
| 23123 | Relacions de Treball dins les Admin. Públiques | 6,0 |
| 24769 | Dret Procesal laboral | 6,0 |
| 23121 | Mercat de Treball | 6,0 |
| 24775 | Relacions Laborals Comparades | 4,5 |
| 23118 | Relacions Laborals a Catalunya | 4,5 |

Diplomatura Relacions Laborals

Docència tutoritzada Curs 2009/2010

| Codi | Assignatura | Semestre |
|-------|--|----------|
| 24743 | Dret Constitucional | 1r |
| 24744 | Dret Privat | 1r |
| 23089 | Història Social i Política Contemporània | 1r |
| 24746 | Introducció a l'Economia Contemporània | 1r |
| 24749 | Sociologia de les Relacions Laborals | 2n |
| 23097 | Psicologia del Treball I | 2n |
| 23092 | Organització i Mètodes de Treball I | 2n |
| 24750 | Comptabilitat | 2n |
| 24751 | Dret del Treball I | Anual |

HORARIS CURS 2009/2010 - DIPLOMATURA RELACIONS LABORALS

SEGON CURS - PRIMER SEMESTRE GRUP 01

| | | | | | |
|-------|--|-------------------------------------|--|-----------------------------------|-------------------------------------|
| 9.00 | | | | 24754 Economia de l'Empresa | |
| 10.00 | 23105 Economia del Treball | 24760 Dret Sindical (Anual) | 24754 Economia de l'Empresa | | 24753 Sociologia de l'Empresa |
| 11.00 | | | | 23105 Economia del Treball | |
| 12.00 | 23104 Organització i mètodes de Treball II | 24753 Sociologia de l'Empresa | 23104 Organització i mètodes de Treball II | | 24760 Dret Sindical (Anual) |
| 13.00 | | | | | |
| 14.00 | | | | | |
| | dilluns | dimarts | dimecres | dijous | divendres |

SEGON CURS - PRIMER SEMESTRE GRUP 51

| | | | | | |
|-------|--|-------------------------------------|--|-----------------------------------|-------------------------------------|
| 16.00 | | | | | |
| 17.00 | 23104 Organització i mètodes de Treball II | 24760 Dret Sindical (Anual) | 23104 Organització i mètodes de Treball II | 23105 Economia del Treball | 24760 Dret Sindical (Anual) |
| 18.00 | | | | 24754 Economia de l'Empresa | |
| 19.00 | 23105 Economia del Treball | 24753 Sociologia de l'Empresa | 24754 Economia de l'Empresa | | 24753 Sociologia de l'Empresa |
| 20.00 | | | | | |
| | dilluns | dimarts | dimecres | dijous | divendres |

SEGON CURS - SEGON SEMESTRE GRUP 01

| | | | | |
|-------|--|--|---|---|
| 9.00 | | | | |
| 10.00 | 24760 Dret Sindical (Anual) | 23110 Psicologia del Treball II | 24760 Dret Sindical (Anual) | 23120 *Societats Mercantils |
| 11.00 | | | | 23109 Direcció i Gestió de Personal I |
| 12.00 | 23126 *Història de les Institucions Jurídico-Laborals | 24756 Dret Administratiu i Tributari | 23109 Direcció i Gestió de Personal I | 23107 Segureta i Salut Laboral I |
| 13.00 | 23107 Segureta i Salut Laboral I | | 23110 Psicologia del Treball II | |
| 14.00 | | | 23126 *Història de les Institucions Jurídico-Laborals | |
| | dilluns | dimarts | dimecres | dijous |

SEGON CURS - SEGON SEMESTRE GRUP 51

| | | | | |
|-------|--|--|---|---|
| 16.00 | | | | 23110 Psicologia del Treball II |
| 17.00 | 24760 Dret Sindical (Anual) | 23110 Psicologia del Treball II | 24760 Dret Sindical (Anual) | 23109 Direcció i Gestió de Personal |
| 18.00 | 23107 Segureta i Salut Laboral I | 24756 Dret Administratiu i Tributari | 23109 Direcció i Gestió de Personal | 23107 Segureta i Salut Laboral I |
| 19.00 | 23126 *Història de les Institucions Jurídico-Laborals | | 23126 *Història de les Institucions Jurídico-Laborals | |
| 20.00 | | | | |
| 21.00 | | | | |
| | dilluns | dimarts | dimecres | dijous |

* Optatives

TERCER CURS - PRIMER SEMESTRE GRUP 01

| | | | | | |
|-------|---|---|--|---|---|
| 9.00 | | | | | |
| 10.00 | 23106 Dret de la Seguretat Social I | 24762 Dret del Treball II | 23106 Dret de la Seguretat Social I | 23114 Direcció i Gestió de Personal II | 23112 Seguretat i Salut Laboral II |
| 11.00 | 23112 Seguretat i Salut Laboral II | | 23114 Direcció i Gestió de Personal II | *Relacions de Treball dins les Administracions Públiques | *Relacions de Treball dins les Administracions Públiques |
| 12.00 | 23122 *Comunicació en els grups Laborals 24773 *Règim Tributari de les Activitats Empresariales i Professionals | 23122 *Comunicació en els grups Laborals 24773 *Règim Tributari de les Activitats Empresariales i Professionals | | | |
| 13.00 | | | | | |
| 14.00 | dilluns | dimarts | dimecres | dijous | divendres |

* Optatives

TERCER CURS - PRIMER SEMESTRE GRUP 01

| | | | | | |
|-------|---|---|--|--|--|
| 16.00 | | | | | |
| 17.00 | 23106 Dret de la Seguretat Social I | 24762 Dret del Treball II | 23106 Dret de la Seguretat Social I | 23123 *Relacions de Treball dins les Administracions Públiques | 23123 *Relacions de Treball dins les Administracions Públiques |
| 18.00 | 23112 Seguretat i Salut Laboral II | | 23114 Direcció i Gestió de Personal II | 23114 Direcció i Gestió de Personal II | 23112 Seguretat i Salut Laboral II |
| 19.00 | 23122 *Comunicació en els grups Laborals 24773 *Règim Tributari de les Activitats Empresariales i Professionals | 23122 *Comunicació en els grups Laborals 24773 *Règim Tributari de les Activitats Empresariales i Professionals | | | |
| 20.00 | | | | | |
| 21.00 | dilluns | dimarts | dimecres | dijous | divendres |

* Optatives

TERCER CURS - SEGON SEMESTRE GRUP 01

| | | | | | |
|-------|---|--|---|---|---|
| 9.00 | | | | | |
| 10.00 | 24769 *Dret Processal Laboral | 23121 *Mercat de Treball | 23121 *Mercat de Treball | 24769 *Dret Processal Laboral | 24765 Dret de la Seguretat Social II |
| 11.00 | | | 23118 *Relacions Laborals a Catalunya | 24775 *Relacions Laborals Comparades | |
| 12.00 | 24775 *Relacions Laborals Comparades | 23118 *Relacions Laborals a Catalunya | 24766 Ordenació Jurídica de la Seguretat i Salut en el Treball | | 24766 Ordenació Jurídica de la Seguretat i Salut en el Treball |
| 13.00 | | | | | |
| 14.00 | dilluns | dimarts | dimecres | dijous | divendres |

* Optatives

TERCER CURS - SEGON SEMESTRE GRUP 01

| | | | | | |
|-------|---|--|--|---|--|
| 16.00 | | | 24766 Ordenació Jurídica de la Seguretat i Salut en el Treball) | 24775 *Relacions Laborals Comparades | 24766 Ordenació Jurídica de la Seguretat i Salut en el Treball) |
| 17.00 | 24775 *Relacions Laborals Comparades | 23118 *Relacions Laborals a Catalunya | | | |
| 18.00 | | | 24765 Dret de la Seguretat Social II | 24769 *Dret Processal Laboral | 23118 *Relacions Laborals a Catalunya |
| 19.00 | 24769 *Dret Processal Laboral | 23121 *Mercat de Treball | | | 24765 Dret de la Seguretat Social II |
| 20.00 | | | | 23121 *Mercat de Treball | |
| 21.00 | dilluns | dimarts | dimecres | dijous | divendres |

* Optatives

RELACIONS LABORALS 09/10

Primera convocatòria del primer semestre

| | Dilluns 25/01/10 | Dimarts 26/01/10 | Dimecres 27/01/10 | Dijous 28/01/10 | Divendres 29/01/10 |
|---|---|---|--|--|---|
| 1 | | 24744 Dret Privat (Civil) | | | 24744 Dret Privat (Mercantil) |
| 2 | | | 24754 Economia de l'Empresa | | |
| 3 | 23123 R. L. dins de les Administracions Públiques | | | 23112 Seguretat i Salut Laboral II | |
| | Dilluns 01/02/10 | Dimarts 02/02/10 | Dimecres 03/02/10 | Dijous 04/02/10 | Divendres 05/02/10 |
| 1 | | | 24777 Relacions Laborals i Informàtica | | 24746 Introd. Economia Contemporània |
| 2 | | 24753 Sociologia de l'Empresa | | | |
| 3 | 24762 Dret del Treball II | | | 23114 Direcció i Gestió de Personal II | 24773 Règim Tributari Activitats Empresarials i Professionals |
| | Dilluns 08/02/10 | Dimarts 09/02/10 | Dimecres 10/02/10 | Dijous 11/02/10 | Divendres 12/02/10 |
| 1 | | 24743 Dret Constitucional | | | 23089 HF Social i Política Contemporània |
| 2 | 23104 Organitzacions i Mètodes de Treball II | | 23105 Economia del Treball | | |
| 3 | | 23122 Comunicacions en els Grups Laborals | | 23108 Dret de la Seguretat Social I | |

RELACIONS LABORALS 09/10

Primera convocatòria del segon semestre

| Dilluns 07/06/10 | | Dimarts 08/06/10 | | Dimecres 09/06/10 | | Dijous 10/06/10 | | Divendres 11/06/10 | |
|------------------|---|---------------------------------------|---------------------------------|--|---------------------|------------------|--------------------------------------|--|--|
| 1 | | | | | | | | 24750 Complabilitat | |
| 2 | 24756 Dret Administratiu i Tributari I | SELECTIVITAT | SELECTIVITAT | SELECTIVITAT | SELECTIVITAT | | | 23107 Seguretat i Salut Laboral I | |
| 3 | | | | | | | | 24775 Relacions Laborals Comparades | |
| Dilluns 14/06/10 | | Dimarts 15/06/10 | | Dimecres 16/06/10 | | Dijous 18/06/09 | | Divendres 18/06/10 | |
| 1 | 24749 Sociologia de les Relacions Laborals | | | 23097 Psicologia del Treball I | | | | 24771 Introducció al Dret Processal | |
| 2 | 23126 H ^a Institucions Jurídiques Laborals | 23109 Direcció i Gestió de Personal I | 23110 Psicologia del Treball II | | | | | 23120 Societats Mercantils | |
| 3 | | 23121 Mercat de Treball | | | | | 23118 Relacions Laborals a Catalunya | | |
| Dilluns 21/06/10 | | Dimarts 22/06/10 | | Dimecres 23/06/10 | | Dijous 24/06/10 | | Divendres 25/06/10 | |
| 1 | | | 24751 Dret del Treball I | | | | | 23092 Organitzacions i Mètodes de Treball II | |
| 2 | | | 24760 Dret Sindical | | | | | | |
| 3 | 24765 Dret de la Seguretat Social II | | | 24766 Ordenac. Jurídica de la Seguretat Social | | | | 24769 Dret Processal Laboral | |
| | | | | | | Sant Joan | | | |

RELACIONS LABORALS 09/10

Segona convocatòria del primer semestre

| | Dilluns 28/06/10 | Dimarts 29/06/10 | Dimecres 01/07/09 | Dijous 01/07/10 | Divendres 02/07/10 |
|---|--|--------------------------------------|---|---|--|
| 1 | | 24746 Introd. Economia Contemporània | | 24744 Dret Privat (Civil) | 23089 Història Social i Política Contemporània |
| 2 | 23104 Organitzacions i Mètodes de Treball II | | 23105 Economia del Treball | | |
| 3 | | 24762 Dret del Treball II | 24773 Règim Tributari: Activitats Empresariales i Professionals | 23122 Comunicacions en els Grups Laborals | 23123 RL dins de les Administr. Públiques |
| | Dilluns 05/07/10 | Dimarts 06/07/10 | Dimecres 07/07/10 | Dijous 08/07/10 | Divendres 09/07/10 |
| 1 | | 24743 Dret Constitucional | | 24744 Dret Privat (Mercantil) | 24777 Relacions laborals i Informàtica |
| 2 | 24753 Sociologia de l'Empresa | | 24754 Economia de l'Empresa | | |
| 3 | | 23108 Dret de la Seguretat Social I | | 23112 Seguretat i Salut Laboral II | 23114 Direcció i Gestió de Personal II |

RELACIONS LABORALS 09/10

Segona convocatòria del segon semestre

| | Dilluns 30/08/10 | Dimarts 31/08/10 | Dimecres 01/09/10 | Dijous 02/09/10 | Divendres 03/09/10 |
|---|-------------------------------------|--------------------------------------|--------------------------------------|--|---|
| 1 | | | 23097 Psicologia del Treball I | | 23092 Organitzacions i Mètodes de Treball I |
| 2 | | | 23110 Psicologia del Treball II | 23120 Societats Mercantils | 23109 Direcció i Gestió de Personal I |
| 3 | | | 23118 Relacions laborals a Catalunya | 24765 Dret de la Seguretat Social II | |
| | Dilluns 06/09/10 | Dimarts 07/09/10 | Dimecres 08/09/10 | Dijous 09/09/10 | Divendres 10/09/10 |
| 1 | 24771 Introducció al Dret Processal | | 24751 Dret del Treball I | 24750 Comptabilitat | 23097 Psicologia del Treball I |
| 2 | 23107 Seguretat i Salut Laboral I | 24756 Dret Administratiu i Tributari | 24760 Dret sindical | 23126 Hª de les Institucions Jurídiques Laborals | 23110 Psicologia del Treball II |
| 3 | | 24769 Dret Processal Laboral | 24775 Relacions Laborals Comparades | 24766 Ordenació Jurídica Seguretat i Salut en el Treball | 23118 Relacions laborals a Catalunya |

Incompatibilitats de matriculació (prerequisits, corequisits i postrequisits):

1. La primera vegada, els alumnes de primer curs, hauran de matricular-se de totes les assignatures de primer curs.
2. La suma total dels crèdits corresponents a les assignatures de què es matriculi l'alumne durant el mateix curs no podrà excedir de setenta-dos.
3. L'alumne s'haurà de matricular, obligatòriament, de les assignatures no superades. Si en són troncaades i/o obligatòries si en matricula de noves.
4. L'alumne no podrà matricular-se d'una assignatura determinada si no ha aprovat l'assignatura o les assignatures de cursos anteriors que siguin incompatibles amb aquesta, d'acord amb el quadre d'incompatibilitats.
5. El pla d'estudis permet el canvi d'assignatures optatives i de lliure elecció. En cas que es canviïn, les convocatòries exhaurides es comptaran. Després d'haver-ne exhaurit cinc, no es podrà canviar l'assignatura.

3.1.9. Breu descripció de les assignatures

24743 Dret Constitucional

L'estat constitucional. L'ordenament jurídic. El poder judicial. Els drets fonamentals. L'organització territorial.

24744 Dret Privat

Concepte i contingut de dret mercantil. L'empresari com a titular de l'establiment. L'establiment mercantil. Els auxiliars de l'empresari. L'empresari social. Tipologia de les societats mercantils. Les societats anònimes. Grups de societats. Insolvència patrimonial de l'empresari.

L'ordenament jurídic. Persones físiques i persones jurídiques. El dret subjectiu. L'obligació. Classes d'obligacions. Responsabilitat contractual i responsabilitat extracontractual. Teoria general del contracte.

23089 Història Social i Política Contemporània

Origen i desenvolupament de la regulació jurídica de les principals institucions juridicolaborals (contractes de treball, llibertat sindical, negociació col·lectiva i conflictes col·lectius). Naixement i desenvolupament dels sindicats i de les associacions empresarials. Formació inicial del sistema de negociació col·lectiva. Desenvolupament inicial de la conflictivitat laboral. Intervenció de l'Estat en les relacions laborals.

24746 Introducció a l'Economia Contemporània

La internacionalització de l'activitat econòmica. Institucions econòmiques internacionals. Desenvolupament i subdesenvolupament. L'economia espanyola dins el context mundial. Estructura productiva de l'economia espanyola. La regularització de l'activitat productiva. Espanya i el procés d'integració europea.

24749 Sociologia de les Relacions Laborals

Nocions bàsiques de sociologia general. Coneixement dels mètodes i les tècniques d'investigació social, i la seva aplicació en les relacions laborals. Sociologia de les relacions laborals: els actors de les relacions laborals; conflicte i negoci en les relacions laborals.

23097 Psicologia del Treball I

Processos psicològics dins el context empresarial. Factors psicològics individuals: motivació i satisfacció, percepció, aptituds i actituds. Factors psicosocials: la persona en el grup de treball, socialització i estrès laboral.

23092 Organització i Mètodes de Treball I

Concepte d'organització. Teoria de l'organització. Elements de l'estructura organitzativa. Instruments i processos de l'organització. Disseny de l'estructura organitzativa. La coordinació de l'organització.

23099 Comptabilitat

Naturalesa i objectius de la comptabilitat. El balanç. El compte de resultats. Tecnicismes comptables. El procés comptable. La normalització comptable. El Nou Pla General de Comptabilitat.

24751 Dret del Treball I

El dret del treball en el sistema contemporani de relacions laborals. Institucions i normes internacionals i comunitàries en matèria laboral. Les fonts del dret del treball. El treballador i l'empresari. L'administració laboral. La col·locació. El contracte de treball. Modalitats de contracte de treball. La determinació de la prestació de treball: classificació professional. El temps de treball. El salari.

23103 Sociologia de l'Empresa

Estructura i organització de l'empresa. Organització del treball i polítiques de recursos humans. Les relacions laborals dins l'empresa.

23104 Organització i Mètodes de Treball II

Instruments d'organització i processos organitzatius. Productivitat i mètodes de treball. Utilització racionalitzada dels mètodes i sistemàtica de millora dels mitjans de treball. Metodologia per a la formació en la utilització del millor mètode de treball.

23105 Economia del Treball

Producció de l'oferta de la força de treball. Empresa i demanda de força de treball. Desajustos en el mercat laboral. Aspectes institucionals del mercat de treball. Estructura salarial. Salaris i distribució de rendes.

23098 Economia de l'Empresa

Empresa i sistema econòmic: l'empresa com a mecanisme econòmic. L'empresa dintre d'una economia de mercat. El paper de l'organització i la jerarquització. L'empresa dintre d'una economia centralitzada.

24756 Dret Administratiu i Tributari

L'Administració pública i el dret administratiu. Constitució i economia. Intervencionisme i desregularització. La defensa de la competència. La iniciativa pública i l'economia. La funció pública. Concepte de dret tributari. El tribut. Els procediments tributaris. Sistema tributari.

23107 Seguretat i Salut Laboral I

Salut i seguretat en el treball. Malalties i accidents laborals. L'acció social i el pla d'acció social en l'empresa. Aproximació històrica a la nova i la vella patologia del treball. Introducció a l'epidemiologia.

23109 Direcció i Gestió de Personal I

La direcció dels recursos humans. Rellevància estratègica de la direcció dels recursos humans. Enfocament integrat dels recursos humans. Gestió previsional dels recursos humans. Cultura empresarial i gestió dels recursos humans. Socialització organitzativa i laboral. Informació i comunicació en l'empresa.

23110 Psicologia del Treball II

Nous models teòrics i d'intervenció en psicologia social de les organitzacions. Processos psicossocials bàsics a nivell organitzacional i eines per a la seva anàlisi, el seu diagnòstic i la seva intervenció. Lideratge i presa de decisions, clima laboral i cultura organitzacional. Models d'intervenció en la secció i la formació dels recursos humans.

24760 Dret Sindical

Llibertat sindical: concepte i components fonamentals. Les associacions empresarials. La representació dels treballadors dins l'empresa: representació unitària i representació sindical. L'assemblea dels treballadors.

Concertació social i negociació col·lectiva. Els convenis col·lectius: concepte i tipus. Contingut i eficàcia dels convenis col·lectius. La vaga i la regularització jurídica d'aquesta. Els mitjans extrajudicials de solució de conflictes col·lectius.

24762 Dret del Treball II

El deure de protecció de l'empresari. La modificació de les condicions de treball. El poder disciplinari de l'empresari. La suspensió del contracte de treball. L'extinció del contracte de treball.

23108 Dret de la Seguretat Social I

El sistema de la Seguretat Social. El règim general i els règims especials. Les relacions de la Seguretat Social i les prestacions.

23112 Seguretat i Salut Laboral II

Salut i seguretat en el treball. Malalties i accidents laborals. Condicions de treball; condicions ambientals i condicions materials de seguretat. Ergonomia, càrrega de treball i factors psicosocials.

23114 Direcció i Gestió de Personal II

Llocs de treball i plantilles de personal. Selecció, formació, promoció i avaluació de personal.

24765 Dret de la Seguretat Social II

Les relacions de la Seguretat Social i les prestacions. Aspectes administratius de la Seguretat Social. L'assistència social.

24766 Ordenació Jurídica. Seguretat i Salut en el Treball

Concepte i marc jurídic general de la salut i la seguretat en el treball. Drets i obligacions. La participació dels treballadors i els seus representants. Responsabilitats i sancions.

23117 Pràctiques Integrades

Iniciació a la pràctica en matèria d'organització del treball, direcció i gestió de personal, seguretat del treball i dret del treball, dret sindical i de la Seguretat Social.

24771 Introducció al Dret Processal

El sistema processal espanyol. Les garanties constitucionals d'aquest sistema. L'acció. La jurisdicció. El procés tipus. L'organització dels tribunals de justícia.

24769 Dret Processal Laboral

La jurisdicció social. Principis, actes i pressupostos processals. El procés ordinari. Les modalitats processals i els mitjans d'impugnació.

23118 Relacions Laborals a Catalunya

Característiques de l'estructura productiva i del mercat laboral a Catalunya. Les relacions laborals en el marc de Catalunya. Sindicats i organitzacions empresarials. El procés de les relacions laborals a Catalunya: conflicte, negociació i concertació.

24775 Relacions Laborals Comparades

La perspectiva comparativa en relacions laborals. Models de relacions laborals. Els actors socials a Europa. Integració europea i transformacions en els models de relacions laborals.

23120 Societats Mercantils

Dret de les cooperatives. Dret de les societats anònimes laborals.

23121 Mercat de Treball

Dinàmiques bàsiques del mercat laboral. Accés al mercat laboral. Educació i formació professional. Treball i atur. Característiques de l'atur. Polítiques a l'entorn del mercat de treball.

23122 Comunicacions en els Grups Laborals

Dinàmica dels grups de treball. Relacions entre diferents grups laborals. Mecanismes i processos psicosocials de la comunicació dintre l'empresa.

23123 Relacions de Treball dins les Administracions Públiques

Les relacions col·lectives dins la funció pública: llibertat sindical, negociació col·lectiva i conflictes col·lectius. Direcció i gestió de personal en les administracions públiques.

24777 Relacions Laborals i Informàtica

Aplicacions de la informàtica als diferents components col·lectius i individuals de les relacions laborals, des d'una perspectiva interdisciplinària.

23126 Història de les Institucions Juridicolaborals i de les Relacions Laborals

Història del moviment sindical. Evolució històrica de les negociacions col·lectives i dels conflictes col·lectius. Formació històrica del dret del treball.

24773 Règim Tributari de les Activitats Empresarials i Professionals

Imposició directa: IRPF i impost sobre societats. Imposició indirecta: IVA. Altres impostos: transmissions patrimonials, impost sobre activitats econòmiques (IAE).

3.1.10. Incompatibilitats**Incompatibilitats**

| Assignatura que cal cursar | Assignatura/es aprovada/es |
|--|--|
| Dret del Treball II | Dret del Treball I |
| Relacions Laborals Comparades | Sociologia de les Relacions Laborals |
| Relacions Laborals a Catalunya | Sociologia de les Relacions Laborals |
| Societats Mercantils | Dret Privat |
| Història de les Societats Juridicolaborals i de les Relacions Laborals | Història Social i Política Contemporània |

3.1.11. Pràctiques externes

Per acomplir el pla d'estudis és preceptiva la realització, durant el tercer curs, d'unes pràctiques integrades, sempre externes, com a **matèria troncal** amb una càrrega lectiva de dotze crèdits pràctics equivalents a 120 hores.

Requisits:

1. Les pràctiques integrades s'han de matricular com qualsevol altra assignatura de la titulació.
2. L'alumne/a ha de tenir superat un mínim de 90 crèdits.
3. Els alumnes més grans de vint-i-vuit anys no coberts per l'assegurança escolar hauran d'acreditar abans del començament de les pràctiques integrades que tenen un altre tipus d'assegurança.
4. Els alumnes hauran de signar obligatòriament un full de condicions que suposa el compromís de guardar secret professional dels documents als quals tinguin accés durant la seva estada a l'entitat col·laboradora.

Programa:

Les pràctiques integrades s'han de realitzar a les diferents entitats (empreses, sindicats, associacions empresarials, empreses de treball temporal, mútues d'accident de treball i de la seguretat social i Administració Pública) **amb les quals la Facultat de Dret ha signat els convenis de col·laboració.**

L'oferta de destinació de les pràctiques és suficientment àmplia per tal que **tots** els estudiants de la Diplomatura de Relacions Laborals puguin dur a terme aquest període de formació pràctica d'acord amb les directrius previstes. Qualsevol supòsit excepcional ha de ser prèviament consultat amb la coordinadora d'estudis.

Les activitats desenvolupades pels alumnes es relacionen, fonamentalment, amb la gestió de recursos humans i l'assessorament laboral: coneixement dels diferents tipus de contractes de treball, mètodes de control horari, administració, selecció i formació, benchmarking de convenis col·lectius, estudis d'antiguitat, suport a les comissions negociadores de convenis col·lectius, seguiment de conciliacions al CEMAC, seguiment del procés de selecció, utilització dels sistemes informàtics més corrents per a la formalització de la documentació administrativa, treballs d'investigació sobre temes concrets, seguretat i higiene, prevenció de riscos laborals, etc.

Les pràctiques integrades, sempre externes, estan previstes per al segon quadrimestre (a partir del mes de febrer) i la col·laboració entre entitats interessades i la Universitat Autònoma de Barcelona **no comporta, en cap moment, una obligació laboral, present ni futura, amb els alumnes.**

La Facultat de Dret **publicarà** una llista d'entitats col·laboradores dins el darrer trimestre de l'any. Els alumnes formalitzaran, en els terminis que es fixin, **una sol·licitud** (en un imprès que facilitarà la gestió acadèmica de la Facultat) on indicaran els llocs escollits per ordre de preferència, acompanyada d'un

curriculum vitae per duplicat. El criteri d'adjudicació serà la mitjana ponderada de l'expedient acadèmic i el nombre de crèdits superats per l'alumne.

Calendari:

1. **Publicació** de les places ofertades: 28 de setembre de 2009.
2. Omplir la **sol·licitud** amb les preferències de l'alumne/a sobre les places ofertades i aportar dos currículums a la Gestió Acadèmica. Els majors de 28 anys tindran a més que aportar original i fotocòpia de la seva assegurança: del 28 de setembre al 9 d'octubre.
3. **Sessions informatives:** dijous 1 d'octubre de 13.00 a 14.00 hores i de 15.00 a 16.00 hores a l'aula 12 de l'aulari central.
4. Publicació de l'**adjudicació** de places: 16 d'octubre.
5. **Entrevista** amb l'entitat adjudicada (l'entitat us trucarà per fer l'entrevista). A on teniu que acordar horaris, feina a realitzar... En cas de no rebre cap trucada teniu que comunicar-ho a la tutora acadèmica.
6. **Signatura del full de condicions** a Gestió Acadèmica: Novembre. És absolutament imprescindible aquest requisit pel començament de les pràctiques.
7. **Començament** de les pràctiques. Les pràctiques tenen un total de 120 hores.
8. Al termini de les pràctiques teniu que fer una **memòria de les vostres pràctiques**.
9. L'entitat realitzarà per part seva una **valoració** de les vostres pràctiques.
10. Les **notes** sortiran al mes de juny, excepte aquelles persones que obtinguin convocatòria extraordinària de febrer.
11. Si voleu **ampliar** les vostres pràctiques en l'entitat, teniu la possibilitat de realitzar un conveni de cooperació educativa, de fins a 500 hores. En aquest cas, teniu que informar a l'entitat del vostre interès en aquest conveni, si l'entitat està d'acord, us teniu que dirigir a **Treball Campus** (Plaça Cívica, Tel. 93 581 14 72) per informar-vos de la gestió del conveni.

M. Jesús Espuny Tomás

Coordinadorad'Estudis de la Diplomatura de Relacions Laborals

3.1.12. Sortides professionals

La diplomatura de Relacions Laborals forma els alumnes en diferents camps relacionats amb la gestió de personal i l'assessorament jurídicolaboral dins una organització, o com a consultor extern especialitzat. Els diplomats en Relacions Laborals poden integrar-se professionalment en els àmbits següents:

- ✓ Gestió de personal en empreses públiques i privades: administració, selecció i formació de personal
- ✓ Auditoria laboral
- ✓ Assessorament general extern (despatxos professionals)
- ✓ Seguretat, higiene i prevenció de riscos laborals

Màsters oficials

- Els màsters detallats a continuació depenen de la Facultat de Dret i trobareu tota l'informació necessària a la pàgina web de la uab: <http://www.uab.es/>
- Dret Empresarial.
- Estudis de dones, gènere i ciutadania.
- Integració Europea.
- Dret i polítiques de la integració europea: Dret constitucional europeu i constitucionalisme multinivell / Droit et politiques de l'intégration européenne: Droit constitutionnel européenne et «Multilevel constitutionalism».

4. LLIURE ELECCIÓ

Com es pot cursar la lliure elecció

En tots els plans d'estudis de la UAB hi ha un nombre de crèdits de lliure elecció, que **tot estudiant** pot aconseguir de **diferents maneres**:

1. Cursant les assignatures anomenades **Assignatures d'Universitat**, que ofereixen els centres integrats o els centres adscrits o vinculats a la UAB i que s'organitzen en eixos.
2. Cursant les **assignatures de caràcter virtual**, organitzades en dos blocs:
 - 2.1 **Assignatures compartides** amb altres universitats. Dins d'aquest bloc es troben les assignatures incloses en els projectes següents: *Intercampus*, *Campus Global* i *Metacampus*.
 - 2.2 **Assignatures Intracampus**. Es tracta d'una oferta d'assignatures de lliure elecció impartides en format virtual i destinades, només, als estudiants de la Universitat Autònoma de Barcelona.
3. Cursant qualsevol **assignatura de qualsevol altre pla d'estudis** dels que ofereixen els **centres integrats** a la UAB o els centres adscrits o vinculats.
4. Cursant qualsevol **assignatura optativa del propi pla d'estudis** que no hagi estat cursada com a tal.
5. Fent **activitats** organitzades per la Universitat mateix o per ens externs, **que la UAB reconeix explícitament** com a convertibles en crèdits de lliure elecció.

Per a matricular-se de les assignatures del Projecte Intercampus descrites en el punt 2 cal tenir molt en compte que s'ha de fer necessàriament una preinscripció.

La llista de les activitats descrites en el punt 5, la podeu consultar al web: www.uab.cat

El nombre de crèdits que l'estudiant ha de cursar com a lliure elecció és una bona manera de **diversificar** el currículum propi, d'afavorir una **formació multidisciplinària** i clarament transversal, **d'integrar-hi activitats** formatives de caràcter no reglat, de **millorar les competències i habilitats** bàsiques en diferents àmbits, en línia amb les directrius del nou espai europeu d'educació superior, **d'ampliar horitzons** més enllà dels propis estudis i, fins i tot, d'aprofundir aspectes que hi estan relacionats directament.

4.1. Assignatures d'universitat

EIX 1. Adquisició de competències en l'àmbit de la comunicació: assignatures adreçades a millorar les habilitats comunicatives, com ara el domini del llenguatge oral i escrit, de les estratègies i tècniques per parlar en públic, de la gestió de la informació, etc.

| Codi | Assignatura | Professorat | Centre | Crèdits | Semestre | Capacitat | Horari |
|-------|--|--|--------------------------------------|---------|-------------|--------------------------------------|--|
| | | | | | Departament | | |
| 26236 | Anàlisi Crítica del Discurs. Conflictes i Ideologia | Isabel Olid Báez | Ciències de la Comunicació | 6 | 1r | 25 | (dc) 12.00-15.00 h |
| 26167 | Discurs Persuasiu. Retòrica i Discurs Públic | Elvira Teruel Planas | Ciències de la Comunicació | 6 | 2n | 25 25 | (dt) 17.00-20.00 h (dj) 17.00-20.00 h |
| 25814 | Comunicació en Llengua Francesa I | Martin, Jean Cristophe | Filosofia i Lletres | 6 | 1r | 40-60 | (dl-dc) 13.00-14.30 h |
| 26174 | Comunicació Intercultural amb els Països de Llengua Alemanya | Bernd Springer | Filosofia i Lletres | 6 | 1r | 40-60 | (dt-dj) 13.30-15.00 h |
| 25815 | Comunicació en Llengua Francesa II | Martin, Jean Cristophe | Filosofia i Lletres | 6 | 2n | 40-60 | (dl-dc) 13.00-14.30 h |
| 25864 | Tècniques de Màrqueting i de Publicitat en el Mercat de Llengua Alemanya | Kührer, Michaela Maria | Filosofia i Lletres | 6 | 2n | 40-60 | (dt-dj) 15.00-16.30 h |
| 26261 | Parlar en Públic: Mètodes i Tècniques d'Expressió Oral | Xavier Villalba Nicolás | Filosofia i Lletres | 6 | 2n | 40-60 | (dl-dc) 13.00-14.30 h |
| 26090 | Premsa i Traducció (Anglès-Castellà) | Gabriel López Guix | Traducció i Interpretació | 6 | 2n | 30 | Per determinar |
| 26172 | Terminologia en Ciències de la Salut | Eva de Cardona Josep Sánchez Aldeguer | EU Infermeria i Fisiot. Gimbernat | 4,5 | 2n | 40-60 (5-UAB) 40-60 (5-UAB) | (dl) 15.00-16.30 h i (dv) 17.30-19.00 h (dc) 15.00-16.30 h i (dv) 19.00-20.30 h |
| 25932 | Tècniques i Habilitats Comunicatives i Socials | Mesa Expósito, Juana Rosa | EU Salesiana de Sarrià | 6 | 1r | 40-60 | (dl-dt) 15.00-17.00 h |
| 26182 | Realitat Virtual Aplicada a l'Enginyeria | Joan Yebras | EU Salesiana de Sarrià | 6 | 1r | 40-60 | (dc-dv) 15.00-17.00 h |

EIX 2. Adquisició de competències en l'àmbit intel·lectual i en l'àmbit interpersonal: assignatures destinades a fomentar el raonament i el sentit crític, la resolució de problemes, el treball en equip, el lideratge, la gestió de conflictes, etc.

| Codi | Assignatura | Centre | Crèdits | Semestre | Capacitat | Horari |
|-------|---|----------------------------------|-------------|------------|----------------|--|
| | Professorat | | Departament | | | |
| 29255 | Educació per la Pau Marina Caireta Sampere | Ciències de l'Educació | 5 | 1r | 40 | (dl-dc) 13.30-15.30 h |
| 26312 | Les Idees de Marx al Corrent Principal de l'Economia Moderna Howard Petith | Economia i Empresa | 6 | 2n | 40-60 | (dl-dc-dj) 13.20-14.35 h |
| 25370 | Cultura de Pau i Gestió de Conflictes Vicenç Fisas | Ciències Polítiques i Sociologia | 5 | 2n | 80 | (dl-dc) 13.30-15.00 h |
| 25844 | Bioètica, Dret i Societat Núria Casellas | Dret | 6 | 2n | 40 | (dl-dc) 15.00-17.00 h |
| 25824 | Literatura i Societat a l'Edat Mitjana Antoni Rossell | Filosofia i Lletres | 6 | 1r | 60-80 | (dt-dj) 13.00-14.15 h |
| 25624 | Drets dels Animals i Ètiques de la Natura Marta Tafalla | Filosofia i Lletres | 6 | 2n | 80 | (dl-dc) 13.00-14.30 h |
| 25812 | Catalunya i Occitània Antoni Rossell | Filosofia i Lletres | 6 | 2n | 60-80 | (dt-dj) 13.00-14.15 h |
| 25827 | Llegendes Medievals Antoni Rossell | Filosofia i Lletres | 6 | 1r i 2n | 60-80 60-80 | (dt-dj) 15.00-16.30 h (dt-dj) 15.00-16.30 h |
| 25841 | La Medicina des de l'Humanisme Joaquim Coll Daroca Albert Clarà Velasco | Medicina | 6 | 1r | 40 | (dc) 16.00-19.00 h (del 7-10 al 13-1) |
| 26264 | Gestió de l'Estrès i de les Emocions J. Fernández S. Edo T. Rovira | Psicologia | 6 | 2n | 40-60 | (dc-dj) 13.00-15.00 h |

| Codi | Assignatura | Centre | Crèdits | Semestre | Capacitat | Horari |
|-------|---|--------------------------------------|---------|--------------|-------------------|---|
| | Professorat | | | Departament | | |
| 29289 | Català Nivell Llindar | | 4,5 | 1r | 40-60 (5-UAB) | (dt-dj) 15.00-16.00 h i (dv) 15.00-16.30 h |
| | Eva de Cardona | EU Infermeria i Fisiot. Gimbernat | | Fisioteràpia | | |
| 25865 | Català Tècnic | | 4,5 | 2n | 40-60 (5-UAB) | (dt-dj) 15.00-16.00 h i (dv) 16.00-17.00 h |
| | Eva de Cardona | EU Infermeria i Fisiot. Gimbernat | | Fisioteràpia | | |
| 25868 | Ergonomia | | 4,5 | 2n | 40-60 (5-UAB) | (dt-dj) 19.00-21.00 h |
| | Lluís Auguet | EU Infermeria i Fisiot. Gimbernat | | Fisioteràpia | | |
| 25636 | Fisioteràpia Pràctica <i>on-mail</i> | | 4,5 | 2n | 40-60 (10-UAB) | (dl-dc) 15.00-16.30 h |
| | Ismael Martí Terradas | EU Infermeria i Fisiot. Gimbernat | | Fisioteràpia | | |
| 26352 | Ciència i Enginyeria Aplicada a Projectes Creatius per al Desenvolupament | | 6 | 1r | 40-60 | (dt-dj) 15.00-17.00 h |
| | Xavier Gallardo | EU Salesiana de Sarrià | | | | |

EIX 3. Coneixement de llengües no instrumentals.

| Codi | Assignatura | Centre | Crèdits | Semestre | Capacitat | Horari |
|-------|---|----------------------------------|---------|--------------------|----------------|--------------------------|
| | Professorat | | | Departament | | |
| 25805 | Història i Descripció de la Llengua Basca | | 6 | 1r | 45 | (dl-dc) 13.00-14.30 h |
| | Jon Elordi A. | Filosofia i Lletres | | Filologia Catalana | | |
| 25808 | Llengua Euskara I | | 6 | 1r | 45 | (dl-dc) 13.00-14.30 h |
| | | | | 1r (cada grup) | | (dt-dj) 13.00-14.30 h |
| | | | | 2n | | (dl-dc) 13.00-14.30 h |
| | A. Galarraga Jon Elordi A. | Filosofia i Lletres | | Filologia Catalana | | |
| 25809 | Llengua Euskara II | | 6 | 2n | 45 | (dt-dj) 13.00-14.30 h |
| | Jon Elordi A. | Filosofia i Lletres | | Filologia Catalana | | |
| 26225 | Llengua i Cultura Coreana I | | 6 | 1r | 40-60 | (dt-dj) 13.00-15.00 h |
| | Jo Jeong, Mihwa | Traducció i Interpretació | | Traducció | | |
| 26226 | Llengua i Cultura Coreana II | | 6 | 2n | 40-60 | (dt-dj) 13.00-15.00 h |
| | Jo Jeong, Mihwa | Traducció i Interpretació | | Traducció | | |
| 26100 | Iniciació al Francès | | 4,5 | 2n | 80 (20-UAB) | (dl-dj) 15.30-17.00 h |
| | Gemma Perramon A. Martínez | EU de Ciències Salut, Manresa | | Infermeria | | |

Us recomanem que abans de matricular-vos consulteu el web (www.uab.cat/matricula/) per tal de confirmar que no s'han produït modificacions

| Codi | Assignatura | Centre | Crèdits | Semestre | Capacitat | Horari |
|-------|----------------|-----------------------------------|-------------|----------|-----------|--------------------------------|
| | Professorat | | | | | |
| | | | Departament | | | |
| 26271 | Anglès II | | 4,5 | 1r | 40 | (dies variables s/programació) |
| | Catriona Acana | EU Infermeria i Fisiot. Gimbernat | Infermeria | | | 15.00-16.30 h |

EIX 4. Itinerari d'Humanitats.

| Codi | Assignatura | Centre | Crèdits | Semestre | Capacitat | Horari |
|-------|---|---------------------|--|----------|-----------|-----------------------|
| | Professorat | | | | | |
| | | | Departament | | | |
| 26233 | Informació, Coneixement, Ciència, Saviesa | | 6 | 2n | 40-60 | (dt) 13.30-15.30 h |
| | Josep M. Basart | Escola d'Enginyeria | Enginyeria de la Informació i de les Comunicacions | | | |
| 25811 | Amor, Lírica i Occident | | 6 | 1r | 40-60 | (dl-dc) 13.00-14.30 h |
| | Jordi Cerdà | Filosofia i Lletres | Filologia Francesa i Romànica | | | |
| 26239 | Aventura Artúrica i Novel·la | | 6 | 1r | 40-60 | (dl-dc) 15.00-16.30 h |
| | Jordi Cerdà | Filosofia i Lletres | Filologia Francesa i Romànica | | | |
| 26310 | Tendències de la Literatura Hispanoamericana Actual | | 6 | 1r | 40-60 | (dt-dj) 13.30-15.00 h |
| | B. Ferrús N. Calafell | Filosofia i Lletres | Filologia Espanyola | | | |
| 25816 | Cultura i Societat Gallega Contemporànies | | 6 | 1r | 60-80 | (dl-dc) 13.00-14.30 h |
| | Paulo Filgueiras | Filosofia i Lletres | Filologia Francesa i Romànica | | | |
| 25817 | L'Estudi de la Cultura Gallega a través dels Mites | | 6 | 1r | 60-80 | (dt-dj) 13.00-14.30 h |
| | Sonia Varela Pombo | Filosofia i Lletres | Filologia Francesa i Romànica | | | |
| 26246 | Llengua i Cultura Gallegues I | | 6 | 1r | 40-60 | (dt-dj) 15.00-16.30 h |
| | Sonia Varela P. Filgueiras | Filosofia i Lletres | Filologia Francesa i Romànica | | | |
| 26247 | Llengua i Cultura Gallegues II | | 6 | 2n | 40-60 | (dt-dj) 15.00-16.30 h |
| | Sonia Varela P. Filgueiras | Filosofia i Lletres | Filologia Francesa i Romànica | | | |
| 25813 | Cinema i Literatura Italiana | | 6 | 2n | 60 | (dt-dj) 13.00-14.30 h |
| | Eduard Vilella Rossend Arqués | Filosofia i Lletres | Filologia Francesa i Romànica | | | |
| 25820 | Fernando Pessoa i els Moviments d'Avantguarda | | 6 | 2n | 40-60 | (dl-dc) 15.00-16.30 h |
| | Jordi Cerdà | Filosofia i Lletres | Filologia Francesa i Romànica | | | |
| 25821 | Història de Galícia a través de la seva Llengua | | 6 | 2n | 60-80 | (dt-dj) 13.00-14.30 h |
| | Sonia Varela | Filosofia i Lletres | Filologia Francesa i Romànica | | | |
| 25823 | Literatura Gallega Actual | | 6 | 2n | 60-80 | (dl-dc) 13.00-14.30 h |
| | Paulo Filgueiras | Filosofia i Lletres | Filologia Francesa i Romànica | | | |

Us recomanem que abans de matricular-vos consulteu el web (www.uab.cat/matricula/) per tal de confirmar que no s'han produït modificacions

| Codi | Assignatura Professorat | Centre | Crèdits | Semestre | Capacitat | Horari |
|-------|---|------------------------|--------------------------------------|----------|-----------|-----------------------|
| | | | Departament | | | |
| 25825 | Literatura Popular d'Arrel Tradicional Jordi Cerdà | Filosofia i Lletres | 6 | 2n | 40-60 | (dl-dc) 13.00-14.30 h |
| | | | Filologia Francesa i Romànica | | | |
| 26249 | Literatures i Cinemes Postcoloniais: Àfrica i Índia F. Hand M. García N. Can | Filosofia i Lletres | 6 | 2n | 40-60 | (dt-dj) 13.00-14.30 h |
| | | | Filologia anglesa/Filologia Francesa | | | |
| 26307 | La Història Antiga a través del Cinema Antela, I. B. Cortadella, J. | Filosofia i Lletres | 6 | 2n | 60-80 | (dl-dc) 13.30-15.00 h |
| | | | CC. Antiguitat i Edat Mitjana | | | |
| 26242 | Relacions entre Arts Plàstiques i Literatura en els Moviments d'Avantguarda Josep M. Balaguer | Filosofia i Lletres | 6 | 2n | 40-60 | (dt-dj) 13.00-14.30 h |
| | | | Filologia Catalana | | | |
| 26096 | Ètica Professional, Psicologia i Pensament Domingo Cia Iamana | EU Salesiana de Sarrià | 6 | 2n | 40-60 | (dt-dv) 15.00-17.00 h |

EIX 5. Itinerari de Ciències Socials.

| Codi | Assignatura Professorat | Centre | Crèdits | Semestre | Capacitat | Horari |
|-------|---|------------------------|--|----------|-----------|----------------------------|
| | | | Departament | | | |
| 26319 | Formació per a la Ciutadania A. Santisteban G.A. González | Ciències de l'Educació | 6 | 1r | 40-60 | (dt-dj) 13.30-15.30 h |
| | | | Didàctica de la Llengua i la Literatura | | | |
| 26272 | L'Educació Patrimonial al Segle XXI Neus González | Ciències de l'Educació | 6 | 1r | 40-60 | (dl-dj) 13.30-15.30 h |
| | | | Didàctica de la Llengua i la Literatura | | | |
| 25853 | Introducció a les Finances Silvia Bou J. Trunas | Economia i Empresa | 6 | 1r | 60 | (dt-dj) 13.30-15.00 h |
| | | | Economia de l'Empresa | | | |
| 26298 | Corporate Governance i Dret de Societats Luis Fernández | Economia i Empresa | 6 | 1r | 40-60 | (dc) 16.00-19.00 h |
| | | | Economia de l'Empresa | | | |
| 26361 | History of Economic Thought Lluís Barbé | Economia i Empresa | 6 | 1r | 40-60 | (dl, dt, dc) 13.45-15.00 h |
| | | | Economia i Història Econòmica | | | |
| 26351 | Dret del Benestar Animal. Perspectiva Comparada Teresa Giménez Candela | Dret | 6 | 1r | 50 | (dj-dv) 14.30-16.30 h |
| | | | Dret Públic i Ciències Historicojurídiques | | | |

Us recomanem que abans de matricular-vos consulteu el web (www.uab.cat/matricula/)
per tal de confirmar que no s'han produït modificacions

| Codi | Assignatura Professorat | Centre | Crèdits | Semestre | Capacitat | Horari |
|-------|--|-----------------------------------|--|----------|-----------|--|
| | | | Departament | | | |
| 25846 | Imatges de Dret al Cinema Antonio Serrano González | Dret | 6 | 1r | 60-80 | (dc) 14.00-17.00 h |
| | | | Dret Públic i Ciències Historicojurídiques | | | |
| 26259 | La Participació Democràtica dels Ciutadans a la Unió Europea Gregorio Garzón | Dret | 6 | 1r | 40-60 | (dt-dj) 13.30-15.30 h |
| | | | Dret Públic i CC. Historicojurídiques | | | |
| 27841 | Dictadura Franquista i Relacions Laborals M. Jesús Espuny O. Paz | Dret | 6 | 2n | 50 | (dj-dv) 13.30-15.30 h |
| | | | Dret Públic i Ciències Historicojurídiques | | | |
| 25845 | Nacionalitat i Estrangeria: Qüestions Jurídiques Milagros Orozco Hermoso R. Arenas | Dret | 6 | 2n | 50 | (dt-dj) 15.00-17.00 h |
| | | | Dret privat | | | |
| 26262 | Protecció Internacional de l'Individu Claudia Jiménez Cortes | Dret | 6 | 2n | 40-60 | (dc-dv) 13.00-15.00 h |
| | | | Dret Públic i CC. Historicojurídiques | | | |
| 28326 | Iniciació al Francès Dolors Català Guitart | Economia i Empresa de Sabadell | 9 | Anual | 40-60 | 1r Semestre (dt-dj) 14.30-16.00 h 2n Semestre (dt-dj) 14.00-15.30 |
| | | | Filologia Francesa i Romànica | | | |
| 25933 | Didàctica a l'Enginyeria Salvador Bernadàs | EU Salesiana de Sarrià | 6 | 2n | 40-60 | (dl-dj) 15.00-17.00 h |

EIX 6. Itinerari de Ciències de la Salut.

| Codi | Assignatura Professorat | Centre | Crèdits | Semestre | Capacitat | Horari |
|-------|---|--------------------------------------|------------------------------|----------|-----------|---|
| | | | Departament | | | |
| 28340 | Emergències Mèdiques Prehospitalàries en Situacions Especials Joaquim Coll Daroca A. Ruiz Caballero M. Vidal | Medicina U.D. Hosp. Mar | 7 | Anual | 80 | Teoria: octubre Pràctica: tot el curs |
| 26303 | El Procés de Donació i Trasplantament d'òrgans A. Pahissa R. Deulofeu P. Salamero | Medicina | 4,5 | 1r | 40 | (dj) 15.00-18.00 h |
| 25843 | Drogues i Conductes Addictives B. Molinuevo Y. Pardo | Medicina | 6 | 1r | 40 | (dl-dc) 13.30-15.30 h |
| | | | Psiquiatria i Medicina Legal | | | |
| 29270 | Envel·lir Bé: de la Biologia Molecular als Hàbits de Vida Lydia Giménez Llort | Medicina Institut de Neurociència | 6 | 2n | 60-80 | (dt-dj) 13.30-15.30 h |
| | | | Psiquiatria i Medicina Legal | | | |

Us recomanem que abans de matricular-vos consulteu el web (www.uab.cat/matricula/)
per tal de confirmar que no s'han produït modificacions

| Codi | Assignatura Professorat | Centre | Crèdits Departament | Semestre | Capacitat | Horari |
|-------|---|--------------------------|-------------------------------------|----------|--------------------------------------|--|
| 26350 | Detecció i Identificació de Microorganismes Causants d'Alteracions en Patrimoni Documental Angels Calvo i Torras | Veterinària | 6 Sanitat i Anatomia Animals | 1r | 40-60 | (dv) 13.30-15.30 h |
| 25850 | Seguretat Alimentària Rodríguez, J.J. Hernández, M.M. Roig, A.X. | Veterinària | 6 Ciència Animal i dels Aliments | 2n | 40-60 | (dt-dj) 13.30-15.00 h |
| 25849 | Població, Recursos Alimentaris i Desenvolupament Josefina Plaixats Arcadi Oliveres Martí Boada i altres | Veterinària | 6 Ciència Animal i dels Aliments | 2n | 40-60 | (dl-dc) 14.00-15.30 h |
| 29279 | Agricultura i Sostenibilitat E. Albanell Jordi Bartolomé M. José Milán Josefina Plaixats | Veterinària | 6 Ciència Animal i dels Aliments | 2n | 40-60 | (dt-dj) 14.00-15.30 h i (dv) 14.00-15.00 h |
| 26171 | Mecanismes Lesionals i Processos de Reparació Tissular Marta Benet Blasco | EU Inf. i Fis. Gimbernat | 4,5 Fisioteràpia | 2n | 40-60 (5-UAB) 40-60 (5-UAB) | (dl-dv) 16.30-18.00 h (dt) 16.30-18.00 h/ (dv) 18.00-19.30 h |

EIX 7. Itinerari de Ciències Experimentals i Tecnologia.

| Codi | Assignatura Professorat | Centre | Crèdits Departament | Semestre | Capacitat | Horari |
|-------|---|----------|---------------------------|----------|-----------|--|
| 26157 | Introducció a la Ciència per a Tothom David Jou | Ciències | 6 Física | 1r | 40-60 | (dl-dc) 13.00-14.30 h |
| 26234 | Geologia i Megalítisme. De la Teoria a la Pràctica R. Estrada X. Clop E. Vicens O. Oms | Ciències | 6 Geologia/Prehistòria | 1r | 25 25 | (dt-dj) 13.45-14.45 h (dt-dj) 13.45-14.45 h |
| 27138 | Química Desmitificada R. M. Ortuño X. Domènech | Ciències | 4,5 Química | 1r | 40-60 | (dt-dj) 12.30-14.00 h |

EIX 8. Itinerari de Llengua i Cultura.

| Codi | Assignatura | Centre | Crèdits | Semestre | Capacitat | Horari |
|-------|---|--|---------|-------------|----------------|--|
| | Professorat | | | Departament | | |
| 26241 | Humor i Literatura Núria Santamaria | Filosofia i Lletres | 6 | 2n | 40 | (dl-dc) 15.00-16.30 h |
| 26169 | Grec Modern I Joan Pagès | Filosofia i Lletres | 6 | 1r | 60-80 | (dl-dc) 16.30-18.00 h |
| 26254 | Grec modern II Joan Pagès | Filosofia i Lletres | 6 | 2n | 60-80 | (dl-dc) 16.30-18.00 h |
| 29274 | Introducció a la Realitat Catalana per a Estrangers Albert Branchadell V. Melchor | Traducció i Interpretació | 6 | 2n | 60-80 60-80 | (dl-dc) 11.30-13.00 h (dt-dj) 11.30-13.00 h |
| 26099 | Iniciació a la Llengua Catalana II (per a no Catalanoparlants) M. Torrents R. Cases | EU de Ciències de la Salut de Manresa | 4,5 | 2n | 40 (UAB-5) | (dl-dj) 12.30-14.00 h |

EIX 9. Assignatures no presencials incloses en els programes interuniversitaris i en el programa Intracampus. (Consulteu el punt 4.2. Assignatures d'universitat en format virtual).

4.2. Assignatures d'universitat en format virtual

4.2.1. Estudis compartits

(Assignatures de lliure elecció a distància ofertes per l'Oficina de l'Autònoma Interactiva Docent (OAID) i realitzades en col·laboració amb altres universitats)

Informacions generals per cursar les assignatures: www.uab.cat/oaid (a l'apartat estudis compartits)

- **Metodologia:** les assignatures es realitzen a través de la xarxa i, en concret, a través dels campus virtuals de les universitats que les ofereixen. L'accés als campus virtuals es fa a través d'unes claus que proporciona la universitat que ofereix l'assignatura.
- **Requisits:** les assignatures van adreçades als alumnes de tots els centres de la UAB. Per cursar aquestes assignatures els estudiants han de tenir activat el correu electrònic institucional, és a dir, el que proporciona la UAB, ja que aquest és el mitjà de comunicació entre els estudiants, l'Oficina de l'Autònoma Interactiva Docent (OAID) i els professors de les assignatures. Vegeu els requisits específics per cursar assignatures del programa Intercampus.
- **Matrícula:** la matrícula d'aquestes assignatures es fa conjuntament amb la matrícula de la resta d'assignatures del curs 2009-2010.
- **Convocatòries:** aquestes assignatures només tenen una convocatòria d'examen.

Projecte Metacampus (assignatures compartides UAB-UOC)

| Codi | Assignatura Professorat | Universitat | Crèdits Departament | Semestre | Places UAB |
|-------|---|-------------|--|----------|------------|
| 26064 | Educació per a la Sostenibilitat Jesús Granados | UAB | 6 Didàctica de la Llengua, la Literatura i les CC. Socials | 1r | 10 |
| 26235 | Fitoteràpia. El Fascinant i Discutit Poder Curatiu de les Plantes. Evidències Científiques August Corominas | UAB | 6 Biologia Cel·lular, Fisiologia i Immunologia | 2n | 10 |
| 26345 | Ciència, Tecnologia i Societat Agnès Vayreda | UOC | 6 Humanitats | 2n | 25 |
| 26346 | Psicologia de la Vida Urbana: Marginació, Exclusió i Violència Josep Vivas Elias | UOC | 6 Psicologia | 2n | 25 |
| 26347 | Les Organitzacions sense Finalitat de Lucre Enric Serradell | UOC | 6 Economia i Empresa | 2n | 25 |
| 26349 | El Món Oriental Muriel Gomez | UOC | 4,5 Humanitats | 2n | 25 |
| 26348 | Competències de Treball en Entorns Virtuals Montserrat Guitert | UOC | 6 Psicologia | Anual | 25 |

Us recomanem que abans de matricular-vos consulteu el web (www.uab.cat/matricula/)
per tal de confirmar que no s'han produït modificacions

Projecte Campus Global (assignatures compartides UAB-UPM)

| Codi | Assignatura Professorat | Universitat Departament | Crèdits | Semestre | Places UAB |
|-------|--|---|---------|----------|------------|
| 25762 | Nutrició i Dietètica: la Dieta Mediterrània August Corominas | UAB Biologia Cel·lular, Fisiologia i Immunologia | 6 | 1r | 10 |
| 25625 | Història de la Música: el Camí cap als Clàssics Germán Gan Quesada | UAB Art | 6 | 1r | 10 |
| 29270 | Envel·lir Bé: de la Biologia Molecular als Hàbits de Vida Lydia Giménez Llorc | UAB Psiquiatria i Medicina Legal | 6 | 2n | 10 |
| 25857 | Comunicació de Qualitat i Prosocialitat en les Relacions Interpersonals i Col·lectives R. Roche, A. Pulido, H. Marroquin | UAB Psicologia Bàsica, Evolutiva i de l'Educació | 6 | 2n | 10 |
| 25610 | Història de les Telecomunicacions Juan Blanco Cotano | UPM Sistemes Electrònics i de Control | 4,5 | 1r | 15 |
| 26187 | Ciència i Tècnica en la Història Gerardo Balabasquer | UPM Matemàtica Aplicada a l'Enginyeria Tècnica de Telecomunicació | 4 | 1r | 15 |
| 26142 | Indústria Alimentària i la seva Repercussió en la Salut Rafael Enamorado | UPM Tecnologia dels Aliments | 3 | 1r | 15 |
| 26337 | Internet, Cooperació i Gestió del Coneixement Àngel Fidalgo | UPM Matemàtica Aplicada i Mètodes Informàtics | 4 | 1r | 15 |
| 26359 | Fonaments de l'Enginyeria dels Cultius Marins José Fernando Núñez José de Lara Rey | UPM Sistemes Oceànics i Navals | 3 | 1r | 15 |
| 29040 | Introducció a les Energies Renovables Neftalí Núñez Mendoza | UPM Electrònica Física | 4,5 | 2n | 15 |
| 26339 | Anàlisi Instrumental, Estudi del Sòl, Models i Tecnologies Aplicables a Projectes de Cooperació al Desenvolupament en Països de Renda Baixa Luis Gonzaga | UPM Enginyeria Forestal | 6 | 2n | 15 |
| 26341 | Ús Industrial de Plantes Aromàtiques i Medicinals M. Paz Arraiza | UPM Enginyeria Forestal | 3 | 2n | 15 |
| 26360 | Estudi dels Sòls José Maria Gascó Francisca Guerrero Gabriel Gascó | UPM Edafologia | 6 | 2n | 15 |

Projecte Intercampus (assignatures compartides amb altres universitats catalanes)

Informació específica:

- Tota la informació d'Intercampus es troba a: <http://www.intercampus.cat>
- Per a poder-se matricular d'una assignatura Intercampus és obligatori haver fet la **preinscripció** a través del web d'Intercampus i haver obtingut plaça.
- La preinscripció de les assignatures es fa separatament per a cada un dels semestres:
 - Primer semestre: s'inicia aproximadament a començaments de juny.
 - Segon semestre: s'inicia aproximadament a començaments de desembre.
- Matrícula de les assignatures d'Intercampus:
 - Primer semestre: la matrícula es fa conjuntament amb la matrícula ordinària.
 - Segon semestre: la matrícula es fa durant el període de modificació de matrícula del mes de febrer.

| Codi | Assignatura Professorat | Departament | Universitat | Crèdits | Semestre | Places UAB |
|-------|---|---|-------------|---------|----------|------------|
| 26317 | Relativitat d'Einstein per a Profans A. Bramon | Física | UAB | 6 | 1r | 5 o més |
| 26255 | Dret Global Teresa Giménez Candela | Dret Públic i CC. Historicojurídiques | UAB | 6 | 1r | 5 o més |
| 26103 | Pensament i Computació Jordi Vallverdú | Filosofia | UAB | 6 | 1r | 5 o més |
| 25738 | La Propietat Intel·lectual a la Societat de la Informació M. ^a Carmen Buganza | Dret Mercantil, Dret del Treball i de la Seguretat Social | UB | 6 | 1r | 5 o més |
| 29338 | Conflictes Armats Actuals Jaume Suau | Història Contemporània | UB | 6 | 1r | 5 o més |
| 26037 | Món Global i Economia per no Economistes Juan Tugores Elisenda Paluzie | Teoria Econòmica | UB | 6 | 1r | 5 o més |
| 26331 | Economia del Coneixement Ramon Ribera Fumaz | Economia i Empresa | UOC | 6 | 1r | 5 o més |
| 27694 | Docència de les Matemàtiques amb Laboratoris Virtuals Miquel Grau Miquel Noguera | Matemàtica Aplicada II | UPC | 6 | 1r | 5 o més |

| Codi | Assignatura Professorat | Universitat Departament | Crèdits | Semestre | Places UAB |
|-------|---|--|---------|----------|------------|
| 25754 | Física Moderna: Exemples i Aplicacions Agustí Poch | UPC Física i Enginyeria | 6 | 1r | 5 o més |
| 25755 | Meteorologia: Fonaments i Aplicacions M. Carmen Casas Ángel Redaño | UPC Física i Enginyeria | 6 | 1r | 5 o més |
| 25750 | Història Natural de la Conversació Amadeu Viana | UdL Filologia Catalana i Comunicació | 6 | 1r | 5 o més |
| 26283 | Qui es Casa amb Qui? O Sociologia de l'Educació Sentimental Dolors Mayoral | UdL Geografia i Sociologia | 6 | 1r | 5 o més |
| 26001 | El Monstre Humà: Introducció a la Ficció d'Assassins en Sèrie Isabel Santaulària | UdL Anglès i Lingüística | 6 | 1r | 5 o més |
| 26354 | Identitats, Comunicació i Violència Pilar Medina Miquel Rodrigo | UPF Comunicació | 6 | 1r | 5 o més |
| 26186 | Anàlisi de Mitjans de Comunicació Digitals Eva Domínguez | UPF Comunicació | 6 | 1r | 5 o més |
| 26185 | Intel·ligència Competitiva: Informació de l'Entorn per a la Presa de Decisió Estratègica Alessandro Comai | UPF Economia i Empresa | 6 | 1r | 5 o més |
| 26279 | La Ciència als Mitjans de Comunicació Núria Ruiz | URV | 6 | 1r | 5 o més |
| 26336 | Aprendre a Treballar en Equip Teresa Franquet | URV Dret Privat, Processal i Financer | 6 | 1r | 5 o més |
| 26134 | Satèl·lits d'Observació de la Terra Jaume Massons | URV Química, Física i Inorgànica | 6 | 1r | 5 o més |
| 25998 | Activitat Física: Promoció i Educació per a la Salut Luis Marqués | URV Pedagogia | 6 | 1r | 5 o més |
| 26353 | Gènere i Medi Ambient Josepa Bru | UdG Geografia | 6 | 1r | 5 o més |
| 25995 | Prevençió de la Contaminació en Origen de la Indústria M. Rigola M. Martín | UdG Química, Agrària i Tecnologia Agroalimentària | 6 | 1r | 5 o més |
| 25748 | Lletres, Bits i Pàgines Web (Curs de Tècniques d'Expressió Escrita) Xavier Renedo Jordi Mascarella | UdG Filologia | 6 | 1r | 5 o més |

Us recomanem que abans de matricular-vos consulteu el web (www.uab.cat/matricula/)
per tal de confirmar que no s'han produït modificacions

| Codi | Assignatura Professorat | Universitat | Crèdits | Semestre | Places UAB |
|-------|---|-------------|---------|----------|------------|
| | Departament | | | | |
| 26316 | Gestió Personal de la Informació, com Treure el Màxim Rendiment dels Documents i del Web 2.0 E. Fuentes Ll. Arguimbau N. Ferran | UAB | 6 | 2n | 5 o més |
| | Filologia Catalana | | | | |
| 29270 | Envel·lir Bé: de la Biologia Molecular als Hàbits de Vida Lydia Giménez Llort | UAB | 6 | 2n | 5 o més |
| | Psiquiatria i Medicina Legal | | | | |
| 26105 | Surfejar per l'Allau Informativa d'Internet o... com Buscar i Organitzar Informació en Entorns Digitals Àngels Jiménez | UAB | 6 | 2n | 5 o més |
| | Filologia Catalana | | | | |
| 27924 | Estudi de la Reproducció per no Biòlegs Josep Sánchez Montserrat Papaceit | UB | 6 | 2n | 5 o més |
| | Fisiologia/Genètica | | | | |
| 26330 | Taller de Lectura: Literatura i Cinema Rosa Sayós Francina Torras Caterina Martínez | UB | 6 | 2n | 5 o més |
| | Filologia Catalana | | | | |
| 29328 | Salut i Estils de Vida M.ª Cruz Molina Margarita M. Fuentes Cresencia Pastor | UB | 6 | 2n | 5 o més |
| | Salut Pública/Mètodes d'Investigació i Diagnòstic en Educació | | | | |
| 26355 | Política i Planificació Lingüística Maite Puidevall Serralvo | UOC | 4,5 | 2n | 5 o més |
| | Arts i Humanitats | | | | |
| 29326 | Intel·ligència Artificial i Dret David Martínez Zorrilla | UOC | 4,5 | 2n | 5 o més |
| | Dret | | | | |
| 26333 | Competències de Treball en Entorns Virtuals Teresa Romeu Fontanillas | UOC | 4,5 | 2n | 5 o més |
| | Informàtica, Multimèdia i Telecomunicació | | | | |
| 27923 | English for Academic Purposes: Learning English Through the Web Elisabet Arnó Clàudia Barahona | UPC | 6 | 2n | 5 o més |
| | Projectes d'Enginyeria | | | | |
| 26334 | Taller de Modelització Mediambiental Per determinar | UPC | 4,5 | 2n | 5 o més |
| | Física i Enginyeria | | | | |
| 26131 | Un Món de Fórmules: Descobreix les Matemàtiques Amagades en Problemes de la Ciència Francesc Pozo Montero Núria Parés Mariné Yolanda Vidal Seguí | UPC | 6 | 2n | 5 o més |
| | Matemàtica Aplicada III | | | | |

| Codi | Assignatura Professorat | Universitat Departament | Crèdits | Semestre | Places UAB |
|-------|---|--|---------|----------|------------|
| 26000 | Aprendre a Estudiar, Estudiar per Aprendre Ester Rafel | UdG Psicologia | 6 | 2n | 5 o més |
| 26277 | ADN, Entropia i Bits Quàntics: Informació i Ciència D. Juher C. Pla J. Miró | UdG Informàtica i Matemàtiques Aplicades/Química/Biologia | 6 | 2n | 5 o més |
| 25747 | Nous Protocols a Internet J. L. Marzo | UdG Electrònica, Informàtica i Automàtica | 6 | 2n | 5 o més |
| 25756 | Visualització de la Informació Juan Carlos Dürsteler | UPF Tecnologies de la Informació i Comunicacions | 6 | 2n | 5 o més |
| 26127 | Com Mirar una Fotografia Mercè Ibarz Anna Pujadas | UPF Comunicació | 6 | 2n | 5 o més |
| 26340 | Tècniques de Redacció Acadèmica Daniel Cassany Carmen López | UPF Traducció i CC del Llenguatge | 4,5 | 2n | 5 o més |
| 26356 | Desenvolupament i Aprenentatge de Competències per la Vida Laboral Mar Souto Teresa Torres | URV Gestió d'Empreses | 6 | 2n | — |
| 26357 | Metodologia Comunicativa Crítica Aitor Gómez | URV Pedagogia | 6 | 2n | — |
| 26358 | Història de l'Astronomia Xavier Ruiz | URV Química, Física i Inorgànica | 6 | 2n | 5 o més |
| 26222 | Bioètica i Dret Héctor Silveira | UdL Dret Públic | 6 | 2n | 5 o més |
| 26282 | Els Mitjans Dits de Comunicació. Una Aproximació a la seva Essència i Impacte Ricard Saz | UdL Pedagogia i Psicologia | 4,5 | 2n | 5 o més |
| 26342 | Introducció al Programari Lliure Carles Mateu | UdL Informàtica i Enginyeria Industrial | 6 | 2n | 5 o més |

4.2.2. Projecte Intracampus

(Assignatures de lliure elecció en format virtual destinades als estudiants de la UAB)

| Codi | Assignatura Professorat | Departament | Crèdits | Semestre | Places UAB |
|-------|---|--|---------|----------|------------|
| 26251 | L'Acollida Lingüística de l'Alumnat d'Origen Immigrant L. Nussbaum | Didàctica de la Llengua, la Literatura i les CC. Socials | 6 | 1r | 40 |
| 26232 | Bases Biològiques del Llenguatge S. Balari A. Gavarró | Filologia Catalana | 6 | 1r | 40 |
| 25822 | Intercomprensió entre Llengües Romàniques Martine Le Besnarais | Filologia Francesa | 6 | 1r | 30 |
| 26314 | Sistemes Constitucionals Comparats a la Unió Europea M. Sales T. Freixes | Ciència Política i Dret Públic | 6 | 1r | 40 |
| 25625 | Història de la Música: el Camí cap als Clàssics Germán Gan Quesada | Art | 6 | 1r | 40 |
| 26183 | Ciències i Humanitats en la Literatura Catalana del Segle XIX Xavier Vall | Filologia | 6 | 1r | 40 |
| 25857 | Comunicació de Qualitat i Prosocialitat en les Relacions Interpersonals i Col·lectives Robert Roche A. Pulido H. Marroquin | Psicologia Bàsica, Evolut. i de l'Educació | 6 | 2n | 40 |
| 26101 | Història de la Cartografia Pau Alegre | Geografia | 6 | 2n | 40 |
| 26105 | Surfejar per l'Allau Informativa d'Internet o... com Buscar i Organitzar Informació en Entorns Digitals Àngels Jiménez | Filologia Catalana | 6 | 2n | 40 |
| 26064 | Educació per a la Sostenibilitat Jesús Granados | Didàctica de la Llengua, la Literatura i les CC. Socials | 6 | 2n | 25 |
| 29270 | Envel·lir Bé: de la Biologia Molecular als Hàbits de Vida Lydia Giménez | Psiquiatria i Medicina Legal | 6 | 2n | 40 |

| Codi | Assignatura | Crèdits | Semestre | Places UAB |
|-------|---|---------|----------|------------|
| | Professorat | | | |
| | Departament | | | |
| 26165 | Dret Constitucional Europeu Teresa Freixes M. Sales | 6 | 2n | 40 |
| | Ciència Política i Dret Públic | | | |
| 26362 | An Introduction to Content and Language Integrated Learning (CLIL) in Compulsory Education Cristina Escobar N. Evnitskaya | 6 | 2n | 40 |
| | Didàctica de la Llengua, la Literatura i les CC. Socials | | | |
| 26256 | Llibres Infants i Juvenils Actuals Neus Real | 6 | 2n | 30 |
| | Didàctica de la Llengua, la Literatura i les CC. Socials | | | |
| 25838 | Introducció a la Biotecnologia. Aplicacions de la Genètica Noel Xamena | 6 | 2n | 40 |
| | Genètica i Microbiologia | | | |
| 26319 | Formació per a la Ciutadania A. Santisteban G. A. González | 6 | 2n | 30 |
| | Didàctica de la Llengua, la Literatura i les CC. Socials | | | |
| 26316 | Gestió Personal de la Informació, com Treure el Màxim Rendiment dels Documents i del Web 2.0 E. Fuentes Ll. Arguimbau | 6 | 2n | 40 |
| | Filologia Catalana | | | |
| 26272 | L'Educació Patrimonial en el Segle XXI N. González Monfort | 6 | 2n | 25 |
| | Didàctica de la Llengua, la Literatura i les CC Socials | | | |
| 25762 | Nutrició i Dietètica: la Dieta Mediterrània August Corominas | 6 | 2n | 40 |
| | Biologia Cel·lular, Fisiologia i Immunologia | | | |

5. PROGRAMES D'INTERCANVI

Els estudiants de la Facultat de Dret poden participar en els programes d'intercanvi LLP/Erasmus, Sicue/Sèneca i Programa Propi de la UAB. La coordinadora dels programes d'intercanvi és la Dra. Esther Zapater Duque.

Oficina d'Intercanvis de la Facultat de Dret

Telèfon: 93 581 10 79

intercanvis.dreta@uab.cat

<http://www.uab.es/dret>, apartat Mobilitat i Intercanvi

Horari: De dilluns a divendres, de 16:00 a 18:30 hores

5.1. Programa LLP/Erasmus

Aquest programa de la Unió Europea pretén la mobilitat dels estudiants i del professorat universitari. Implica determinats ajuts financers per a la cooperació entre institucions d'ensenyament superior i la creació d'una «xarxa universitària europea», amb l'objectiu fonamental de l'obertura d'aquestes universitats i la mobilitat dels seus estudiants.

La disponibilitat concreta de cada una de les places d'intercanvi, així com la seva durada, han de ser confirmades per a cada curs acadèmic en el moment de fer-se efectiva la convocatòria oficial dels ajuts Erasmus, durant el mes de febrer.

Els requisits per a sol·licitar un intercanvi Erasmus són:

- Estar matriculat a la UAB durant el curs en què es fa la sol·licitud i matricular-se en el curs de l'intercanvi.
- Haver superat, en el moment de la sortida, el número de crèdits equivalents al primer curs de diplomatura, d'enginyeria o de llicenciatura.
- Tenir un coneixement suficient de la llengua acadèmica de la universitat de destinació.
- No cursar a l'estranger assignatures de les quals s'ha matriculat a la UAB i no han estat superades.
- Tenir la nacionalitat, residència permanent o status de refugiat o apàtrida d'un dels estats participants dins el programa Erasmus (els 27 estats membres de la Unió Europea, els tres països de l'Àrea Econòmica Europea - Islàndia, Liechtenstein i Noruega - i Turquia).
- No haver participat amb anterioritat dins el programa Erasmus, a la modalitat d'estudis

Abans de sortir cap a la universitat de destinació, l'alumnat ha d'acordar amb el coordinador d'intercanvis un contracte d'estudis en què constin les assignatures que fa a l'estranger.

Posteriorment, obté el reconeixement dels resultats obtinguts en les assignatures cursades que constin en aquest contracte. En el cas d'assignatures cursades a l'estranger que no s'imparteixin a la UAB, s'haurà de sol·licitar a la Gestió Acadèmica del centre que s'incorporin a l'expedient com a crèdits de lliure elec-

ció. No es reconeixeran les assignatures que en l'expedient de la UAB constin com a no superades o no presentades.

Per a més informació, consulteu el web de la UAB, apartat Mobilitat i Intercanvi.

5.2. Programa Sicue/Sèneca

Sèneca és el programa d'intercanvi d'estudiants de primer i segon cicles entre universitats espanyoles, creat pel Ministeri d'Educació i Ciència.

La mecànica de funcionament del programa Sèneca és igual que la del Programa Erasmus de la Unió Europea, amb la particularitat que el procediment d'adjudicació de les beques és únic i centralitzat per a tot Espanya a la Secretaria d'Estat d'Educació, Universitats, Investigació i Desenvolupament. La resolució de les sol·licituds d'ajuts no correspon, doncs, a les universitats.

El programa Sèneca permet als estudiants matriculats en estudis oficials a universitats espanyoles realitzar una estada acadèmica en una altra universitat espanyola, obtenint un reconeixement automàtic a la seva universitat d'origen dels resultats obtinguts. Aquest reconeixement es farà sempre a la UAB segons un acord acadèmic (taula d'equiparacions) que l'alumne haurà signat prèviament amb la coordinadora responsable de l'intercanvi.

Cal tenir superats 90 crèdits en el moment de la sol·licitud (mes de febrer) i haver superat 120 crèdits abans de començar l'intercanvi. El període de sol·licituds és al febrer.

Per a més informació, consulteu el web de la UAB, apartat Mobilitat i Intercanvi.

5.3. Programa Propi UAB

El programa propi de la UAB facilita als alumnes que s'han matriculat a la UAB l'estada acadèmica d'un curs en una altra universitat no europea, i el posterior reconeixement dels estudis cursats a l'estranger. Aquest reconeixement d'estudis es farà sempre segons una taula d'equiparacions que l'alumne ha d'acordar amb la coordinadora responsable de l'intercanvi, abans d'anar a la universitat de destinació. L'alumne abona l'import de la seva matrícula a la universitat d'origen, i gaudeix de matrícula gratuïta a la institució d'acollida.

Hi ha dos períodes de sol·licitud: la primera convocatòria a l'octubre i la segona al febrer.

Requisits:

- Estar matriculat a la UAB durant el curs en què es fa la sol·licitud i matricular-se en el curs de l'intercanvi.
- Haver superat, en el moment de la sortida, el número de crèdits equivalents al primer curs de diplomatura, d'enginyeria o de llicenciatura.
- Tenir un coneixement suficient de la llengua acadèmica de la universitat de destinació.
- No cursar a l'estranger assignatures de les quals s'ha matriculat a la UAB i no han estat superades.

Per a més informació, consulteu el web de la UAB, apartat Mobilitat i Intercanvi.

6. ELS SERVEIS

6.1. Gestió Acadèmica

Gestió Acadèmica

Horari d'atenció als alumnes

Matí: de 10.00 a 13.00 h

Tarda: de 16.00 a 19.00 h

Agost: de 10.00 a 13.00 h

Gestor acadèmic

Antonio Manrique Mata

Telèfon: 93 581 10 63

Deganat

Sra. Marisol Molina

Telèfon: 93 581 10 96

Secretaria

Sra. Mari Carmen Benítez

Sra. Elisa Juárez

Sra. Montserrat Oristrell

Sra. Anna Doroteo

Sr. David Cantos

Sr. Francisco Avila

Sr. Ernest Parellada

Telèfons: 93 581 10 62

93 581 10 63

Fax: 93 581 27 32

Adreça electrònica: ga.dret@uab.cat

6.2. Suport logístic i Punt d'informació de Dret

Telèfon: 93 581 1572
Fax: 93 581 2732
Correu electrònic: consergeria.dret@uab.es

El Suport Logístic i Punt d'Informació es troba a la planta baixa de l'edifici (PI/. -1).

Horari d'atenció:

De dilluns a divendres de 8.30 a 21 h

Juliol: de dilluns a divendres de 8.30 a 20 h

Agost: tancat (durant aquest període, el servei s'ubica al SLiPI de la Facultat d'Econòmiques)

Horari de consigna: de 9.00 a 20.00 h

Us podeu adreçar a nosaltres per a les següents qüestions:

- En cas d'emergència .
- Per sol·licitar informació general.
- Per sol·licitar informació sobre aules i altres dependència de la Facultat.
- Per sol·licitar informació de les activitats que es fan a la Facultat i als altres centres de la UAB.
- En cas d'averies a les instal·lacions o el mobiliari.
- Servei de consigna i objectes perduts.
- Servei de farmaciola.
- Lliurament material de matrícula.
- Lliurament del carnet d'estudiant.
- Lliurament de claus als usuaris autoritzats.
- Lliurament de fitxes de l'estudiant.
- Lliurament de justificants d'assistència a examen.
- Tramitació d'avisos d'absència del professorat.
- Control dels panells informatius i dels cartells que vulgueu penjar (amb autorització prèvia)
- Control d'accés a la Facultat.
- Reserva puntuals d'espais.

Personal Suport Logístic i Punt d'informació Dret

Sr. Francesc Sánchez Pérez (responsable)

Sra. Anna Maria Borràs Castelló

Sr. Jordi Gallego Tercero

Sr. Jorge García Pardo Sánchez

Sr. José Antonio Segura Rubio

Telèfon: 93 581 15 72

Suport logístic i Punt d'informació Aulari Central (Edifici J)

Horari d'atenció:

De dilluns a divendres de 8.30 a 21 h.

Juliol: de dilluns a divendres de 8.30 a 19 h

Dret RR.LLCC. Treball ADE+Dret

Personal Suport Logístic i Punt d'informació Aulari Central (Edifici J)

Sra. Maria Dolores García Carrillo (Matí)

Sra. Mercè Guardia Garrido (Tarda)

Telèfon: 93 581 2623

6.3. Biblioteca de Ciències Socials

Atenció : Des de mitjans de juliol es realitzen importants obres a la planta 0 de la biblioteca. Això comporta modificacions en els serveis i en l'atenció a l'usuari, que seran degudament notificades, en funció de la progressió de les obres.

Edifici B

08193 Bellaterra (Cerdanyola del Vallès)

<http://www.bib.uab.cat>

Bib.Socials@uab.cat

Presentació

La Biblioteca de Ciències Socials és un servei interfacultatiu que pertany al Servei de Biblioteques de la UAB i recull, tal com indica el seu reglament, tots els fons bibliogràfics i documentals de les facultats i departaments de Dret, Ciències Econòmiques i Empresariales i Ciències Polítiques i Sociologia.

Tot tenint en compte que augmenta cada dia, el fons està format per més de 202.000 monografies en diversos suports i 9.500 títols de publicacions periòdiques en paper dels quals més de 3.000 són en curs de recepció. A més, es poden consultar online gran nombre de documents, que inclouen monografies, revistes (més de 3.800 títols dels nostres camps temàtics), bases de dades, tesis, working papers, etc. Cal destacar el fons especialitzat d'estadística, tant espanyola com estrangera, i una col·lecció especial: la Biblioteca Carandell d'història econòmica dels s. XIX i XX.

La Biblioteca, que fou ampliada a finals de 1996, ocupa actualment una superfície de 6.369 m² dividida en quatre plantes i el dipòsit.

Horaris

Biblioteca de Ciències Socials (Plantes 0, 1, 2 i 3)

- De dilluns a divendres de 8.30 del matí a les 21 h. de la nit
- Setmana Santa de les 8.30 del matí a les 14.45 de la tarda
- Juliol i agost de les 8.30 del matí a les 19.45 de la tarda
- Nadal: Primera setmana de les 8,30 del matí a les 14,45 de la tarda. Segona setmana de les 8,30 del matí a les 20,45 de la tarda.

Sala d'Estudi UAB (Plantes 2 i 3)

- Nits, festius i caps de setmana els 365 dies de l'any

Espais

Planta 0 (Localització Socials Planta 0)

- Àrees de treball intern
- Suport logístic i punt d'informació
- Sales de consulta amb: fons de monografies i publicacions periòdiques, accés a internet, biblioteca digital, bases de dades locals i ofimàtica
- Servei d'informació bibliogràfica
- Servei de reprografia
- Servei de Préstec
- Biblioteca Carandell
- Sala personal investigador
- Xarxa sense fils – Wireless

Planta 1 (Localització Ciències Socials Estadística i Ciències Socials Audiovisuals)

- Sala d'estadística: recull tot el material estadístic i informes de cambres, bancs i empreses. Accés a catàleg, biblioteca digital i bases de dades locals d'estadística.
- Sala de microformes: està dotada de dos aparells lectors i reproductors de microfilms i microfites.
- Sala de Formació
- Videoteca: està dotada de dos televisors, un vídeo, dos reproductors de DVD i auriculars.
- Fotocopiadora d'autoservei
- Xarxa sense fils Wireless

Planta 2 i 3 (Localització Socials – Planta 2)

- Sales de consulta amb: fons de monografies i publicacions periòdiques, accés a internet, biblioteca digital i catàlegs.
- Fotocopiadores i impressores d'autoservei
- Servei de Préstec
- Sales de treball en grup

- Sala d'estudi 24 h.
- Xarxa sense fils Wireless

Dipòsit

El dipòsit conté els fons de la Biblioteca del Banco Urquijo, la col·lecció històrica de tesis, tesines i treballs d'investigació, els duplicats, fullets i una part cada cop més gran dels fons de monografies i publicacions periòdiques. Per consultar aquests fons cal adreçar-se als taulells.

Quins serveis t'ofereix?

Serveis de Préstec:

- *Préstec de monografies:* Per poder utilitzar aquest servei es necessita tenir el carnet d'estudiant o demanar el carnet a la biblioteca acreditant la vinculació amb la UAB. Els alumnes de primer i segon cicle poden tenir en préstec un màxim de 6 documents durant 14 dies prorrogables (7 dies per a la bibliografia bàsica). El retard en la devolució suposarà el bloqueig del dret de préstec. Al costat del taulell de la planta 0 hi ha una màquina d'autopréstec. Renovacions: Es poden fer un màxim de 6 renovacions per telèfon o internet sense portar el llibre si cap altre usuari l'ha sol·licitat. Reserves: A la web també podeu veure l'estat dels vostres préstecs i reserves sol·licitades. Les reserves de llibres prestats es poden fer des de qualsevol biblioteca de la UAB i a través de la web.
- *Préstec interbibliotecari:* Es poden demanar documents que no es troben a les nostres biblioteques.

Consulta del Catàleg: Per localitzar els documents que es necessiten es poden consultar:

- *Catàleg de les Biblioteques de la UAB:* és accessible des de tots els ordinadors de consulta pública que es troben a les biblioteques UAB, o de forma remota via web: <http://www.uab.cat/bib>
- *Catàleg Col·lectiu de les Biblioteques de les Universitats Catalanes*

Biblioteca digital:

Els membres de la comunitat universitària de la UAB poden consultar revistes digitals a text complet, bases de dades, llibres electrònics... des de qualsevol ordinador de la UAB o des de fora per mitjà de l'accés remot.

Formació:

La Biblioteca organitza sessions gratuïtes de formació.

- "Vine a conèixer": sessions introductòries per tal que els nous alumnes coneguin les instal·lacions i els serveis que oferim.
- Pla de formació: també es realitzen cursos sobre recursos d'informació, bases de dades, etc sobre els diferents camps temàtics. La programació és consultable dins l'apartat "Serveis" de la pàgina web.

Informació bibliogràfica

- Taulell de Referència i informació bibliogràfica on el personal bibliotecari ajuda i assessora en les cerques documentals.

- Noves adquisicions: Llistat mensual de novetats.
- Guies d'informació i recursos documentals.
- Recursos temàtics: <http://www.uab.es/bib/trobador>
- Exposicions bibliogràfiques.

Adquisició de documents:

Els usuaris de la comunitat universitària UAB poden proposar noves adquisicions de material bibliogràfic mitjançant els formularis de petició de documents que tenim als taulells o a través del formulari que hi ha a la pàgina web a l'epígraf "Gestions en línia".

Reprografia i impressions:

La Biblioteca disposa de màquines fotocopiadores d'autoservei i d'aparells per a la reproducció en paper de material microfilm. Cal respectar les restriccions que imposa la Llei de propietat intel·lectual. També es poden fer impressions dels continguts que es troben a la web. La màquina es troba al passadís que comunica les Facultats d'Econòmiques i Dret, davant de la porta d'accés a CC Socials Recerca i a la planta 2.

Normes d'ús

Els fons documentals i els serveis de la Biblioteca són un patrimoni col·lectiu de tota la comunitat universitària dels quals en podeu disposar i gaudir sempre i quan en feu un ús adequat. Per tant, la conservació no és només tasca del personal de la Biblioteca sinó responsabilitat de tots.

En tots els espais de la Biblioteca és obligatori mantenir silenci. Cal tenir en silenci els telèfons mòbils i no generar cap molèstia que pertorbi el clima d'estudi.

- No es permet ni fumar, ni menjar ni beure.
- No es poden reservar llocs a les sales de consulta.
- Els llibres i altres documents de la Biblioteca s'han de tractar amb molta cura i no subratllarlos de cap manera.

Directori

| | | | |
|-------------------------------------|----------------|--------------------------|---------------------------|
| Cap de la biblioteca | Montse Catafal | 93 581 18 18 | Montserrat.Catafal@uab.es |
| Gestió de la col·lecció | Carmen Farré | 93 581 14 80 | Carmen.Farre@uab.es |
| Processament tècnic | Jordi Albero | 93 581 11 35 | Jordi.Albero@uab.es |
| Publicacions Periòdiques | Rosa Pi | 93 581 15 70 | Rosa.Pi@uab.es |
| Unitat d'Estadístiques | Gemma Estrugas | 93 581 20 61 | Gemma.Estrugas@uab.es |
| Suport a usuaris | Montse Rabat | 93 581 18 19 | Montserrat.Rabat@uab.es |
| Informació Electrònica | Núria Álvarez | 93 581 33 67 | Nuria.Alvarez@uab.es |
| Servei de préstec | | 93 581 18 01 (planta 0) | |
| | | 93 581 15 17 (planta -2) | |
| Suport logístic i punt d'informació | | 93 581 10 64 | |
| Fax | | 93 581 20 09 | |

6.3.1. Centre de Documentació Europea

Director: Francesc Morata Tierra
 Documentalista responsable: Conxi Muñoz Ruiz
 Horari: de 10 a 20.30 h.
 Vacances: Setmana Santa, Agost i Nadal
 Telèfon: 93 581 16 81
 Fax: 93 581 30 63
 Correu electrònic ce.doc.europea@uab.cat
 Pàgina web: <http://selene.uab.es/ce-documentacio-europea/>

ADREÇA:

Centre de Documentació Europea
 UAB
 Edifici E1
 08193 Bellaterra (Barcelona)

Descripció:

El CDE neix l'any 1985 com a fruit d'un conveni entre la Comissió Europea i la UAB amb l'objectiu de donar a conèixer les polítiques de la Unió Europea (UE) i potenciar l'estudi i la recerca sobre la integració europea a la universitat. Forma part de les xarxes d'informació de la UE.

Els fons són majoritàriament publicacions oficials de la UE que les institucions envien gratuïtament com a part del conveni, però també disposa d'estudis independents adquirits per compra i donatiu d'altres institucions de recerca.

Està integrat en el Servei de Biblioteques com extensió permanent de la Biblioteca de Ciències Socials i el fons es pot consultar des del catàleg UAB. Tenen dret a préstec els mateixos usuaris que a la resta de biblioteques i en les mateixes condicions.

Serveis: Préstec, consulta sala, informació bibliogràfica, accés a altra documentació oficial no disponible en el centre, dossiers de premsa; butlletí electrònic mensual *CDE-UAB Info* de notícies de la UE, campanyes de difusió dels grans temes (Constitució, Dia d'Europa, ...), exposició de fullets de divulgació gratuïts, cursos de formació en el CDE i en la documentació europea, pàgina web amb guies temàtiques, enllaços, taulell d'anuncis (beques, feina, seminaris,...).

6.4. Servei d'Informàtica Distribuïda de Ciències Socials

Aules Informatitzades

Per aquesta denominació entenem el conjunt dels recursos informàtics de docència de la Facultat de Dret, de la Facultat de Ciències Econòmiques i Empresariales, de la Facultat de Ciències Polítiques i de Sociologia (AICCSS).

Les Aules Informatitzades s'emmarquen en una unitat de servei denominada Servei d'Informàtica Distribuïda (SID de Ciències Socials). Segons el reglament del SID, aquest constitueix una unitat territorial destinada a atendre les necessitats d'assistència i suport informàtic dels usuaris/res de docència, recerca i gestió a ell vinculats. Els usuaris/es d'aquest servei són els centres, departaments, unitats departamentals, instituts, centres espacials de recerca, serveis i centres d'estudis vinculats a les tres facultats de Ciències Socials.

L'accés dels estudiants a les Aules Informatitzades ve modulats per les necessitats de la docència homologada que determinin les Facultats dins el marc de les "Normes d'Ús de les Aules i Laboratoris Docents" aprovades a la reunió de la Comissió d'Investigació del dia 11.10.1996; així, les Facultats determinen el règim d'ús dels recursos disponibles a través dels òrgans de govern competents: les Comissions de l'Aula d'Informàtica atenen al règim d'utilització dels recursos informàtics de docència i la Comissió del Servei d'Informàtica Distribuïda de Ciències Socials, de caràcter consultiu, analitza i vehicula les propostes, suggeriments i reclamacions dels usuaris dels recursos informàtics, inclosos els de recerca i de gestió, de l'àmbit territorial.

A la zona B0, eix central, hi ha 114 ordinadors distribuïts en tres sales de 54, 30 i 30 màquines cadascuna, tots connectats amb xarxa local. Es disposa de connexió a INTERNET i del programari necessari per a la docència. El seu ús prioritari és el docent i es permet l'accés lliure durant les franges no ocupades per classes programades. Disposa, a més, de dues impressores làser, una gestionada pel servei de reprografia i una altra pròpia a color, en un futur també gestionada pel servei de reprografia. Tenen accés prioritari tots els membres de les Facultats de Dret, de Ciències Econòmiques i Empresariales, i Ciències Polítiques i Sociologia. L'horari és de 08:15 a 20:45 hores.

A la zona B1, aules 24, 25 i 26 de la Facultat de Ciències Econòmiques i Empresariales, hi ha 86 ordinadors distribuïts en tres sales de 30, 28 i 28 màquines cadascuna, tots connectats amb xarxa local. La sala 26 es d'ús exclusiu per docència. Es disposa de connexió a INTERNET i del programari necessari per a la docència. El seu ús prioritari és el docent i es permet l'accés lliure durant les franges no ocupades per classes programades. Disposa, a més, de dues impressores, una gestionada pel servei de reprografia i una altra pròpia a color, en un futur també gestionada pel servei de reprografia. Tenen accés prioritari tots els membres de les Facultats de Dret, de Ciències Econòmiques i Empresariales, i Ciències Polítiques i Sociologia. L'horari és de 08:15 a 20:45 hores.

A la zona B1, facultat de Ciències Polítiques i Sociologia, hi ha una sala anomenada LIAM amb 30 ordinadors tots connectats amb xarxa local. Es disposa de connexió a INTERNET i del programari necessari per a la docència. Disposarà d'una impressora làser gestionada pel servei de reprografia. El seu ús prioritari és el docent i es permet l'accés lliure durant les franges no ocupades per classes programades. L'horari és de 11:00 a 14:00 i de 15:00 a 18:00 hores.

Personal del SID:

- Responsable : Sr. David López
- Responsable tècnic: Sr. Andreu Pompas
- Tècnics de suport: Sr. J. Ignasi Forcén
Sr. Juan Guillén
Sra. Maria Baena
Sr. Antonio López
Sr. Senén Prieto
- Suport: Sr. Antonio Valdivia
- Telèfon: 93 581 12 05

Adreça de pàgina web del SID de CCSS: <http://socials.uab.es/sid/>

Adreça electrònica : [sid.socials @uab.es](mailto:sid.socials@uab.es)

Funcionament de les aules

El servei d'impressió és ofert només pel servei de reprografia, en autoimpressió des de les aules informatitzades. Els preus els podeu consultar a qualsevol centre del servei de reprografia.

El sistema d'autoservei d'impressió funciona amb targetes de 100 impressions en làser que es poden comprar directament als serveis de reprografia (biblioteca de CCSS, Facultat d'Econòmiques) o les màquines expenedores als passadissos pagant en efectiu. Hi ha targetes recarregables per aquest sistema. La impressora a color del servei està situada al servei de reprografia de la Facultat d'Econòmiques i el seu sistema de pagament és, de moment, en efectiu.

Les impressores pròpies de les aules han deixat de donar servei, essent reservades per a ús intern, matrícula i exàmens. **No es vendrà cap targeta ni forfait ni s'admetrà cap ingrès.**

Es important recordar les normes d'ús de l'aula:

- No es pot menjar ni beure.
- No es pot fumar
- No es poden fer servir els ordinador per ús lúdic : Jocs, IRC, CHAT, etc.

-
- Es obligatori desallotjar l'aula quan comença una classe.
 - Els horaris de les classes **poden canviar sense avis previ**. La docència **sempre** té prioritat sobre l'ús lliure.

La "Normativa de seguretat per als usuaris dels recursos informàtics de la UAB" es vinculant per als usuaris de les Aules Informatitzades.

7. SEGURETAT I SALUT

La UAB ha desenvolupat un pla de prevenció i salut per a tots els integrants de la comunitat universitària amb l'objectiu de millorar-ne al màxim la seguretat i aconseguir un grau òptim en la prevenció dels riscos inherents a tota l'activitat laboral, docent i investigadora que s'hi duu a terme. A continuació, doncs, teniu informació sobre les estructures de salut que són a la vostra disposició (Servei Assistencial de Salut i equip de primers auxilis), uns consells bàsics que garanteixen la seguretat al campus i les pautes de comportament en cas d'una emergència eventual.

7.1. Consells bàsics de seguretat

La UAB posa a la vostra disposició un telèfon (93 581 25 25) per a seguretat i emergències, disponible les 24 hores, els 365 dies de l'any. Si truqueu des d'un telèfon de la UAB només cal marcar els quatre dígits finals (2525) que teniu reflectits a tots els aparells de la xarxa de telefonia fixa del campus. Quan hi truqueu, el personal del Servei de Seguretat i Vigilància us localitzarà i prepararà l'ajuda necessària.

Als camins situats entre la vila universitària i l'estació de FGC-Bellaterra i el campus i l'estació de Renfe s'han instal·lat polsadors d'emergència utilitzables en cas de necessitat per comunicar directament amb el Servei de Seguretat i Vigilància.

El campus de Bellaterra disposa d'unes 100 ha d'espais agroforestals. Per raons de seguretat, i seguint la normativa legal de prevenció d'incendis forestals de Catalunya, està prohibit fer foc a l'exterior dels edificis.

Tots els edificis disposen d'extintors i mànegues per apagar conats d'incendi. En cas que hi observeu desperfectes, aviseu la consergeria més propera. Al vostre edifici hi ha personal entrenat en el seu maneig. Igualment hi ha senyals d'evacuació que indiquen els recorreguts fins a la sortida de l'edifici més propera i són útils, sobretot, per a les persones que no coneixen gaire l'edifici.

Si observeu algun risc o situació perillosa, aviseu la consergeria més propera, el Servei de Seguretat i Vigilància (93 581 25 25) o l'Oficina de Serveis de Prevenció (OSP) (serveis.prevencio@uab.cat o al telèfon 19 50).

Si heu patit un accident dins el campus i no heu acudit al Servei Assistencial de Salut, si us plau, comuniqueu-ho a l'OSP perquè es puguin aplicar mesures adequades per tal de reduir el risc.

La circulació dins el campus és molt densa, per tant, no us detingueu ni aparqueu en zones de risc (àrees d'accés, entrades i sortides d'edificis, pas de vianants, rotondes, etc.).

7.2. Què us cal saber davant possibles emergències

Davant una possible emergència cal seguir unes determinades pautes de comportament.

Una **emergència** pot suposar **dues alternatives**: l'**evacuació** de les persones a l'exterior o el **confinament** dels ocupants de l'edifici en un lloc preestablert i considerat segur. **Assabenteu-vos dels recorreguts d'evacuació i de les sortides d'emergència** del vostre edifici.

En cas d'evacuació o confinament, el professor que estigui fent classe és el responsable de conduir els seus estudiants fins al lloc exterior o interior segur.

Un senyal acústic de tipus continu és l'ordre d'evacuació de l'edifici. Si el sentiu, seguïu les recomanacions per a cas d'evacuació que trobareu a la part interior de la carpeta que us han donat en el moment de la matriculació. També les teniu a l'Agenda de l'estudiant i penjades a molt llocs dels edificis. Llegiu-les amb deteniment.

Si detecteu foc o fum, aviseu la consergeria més propera o utilitzeu un polsador d'alarma i procureu que no s'hi acosti ningú. En cas del polsador, trenqueu el plàstic i pitgeu-lo. Tots els polsadors d'alarma estan senyalitzats amb el pictograma corresponent.

Moltes portes d'emergència estan tancades amb electroimant. Per obrir-les, cal pitjar el polsador situat al costat i, després, accionar la maneta o el sistema antipànic.

Tots els centres tenen exposades en diferents indrets les recomanacions següents:

- Actuació en cas d'una emergència (pòster A2 amb pictogrames en colors)
- Actuació en cas d'evacuació (pòster A4 verd i blanc)
- Actuació immediata en cas d'una urgència (pòster A3 verd fosc, amb els noms i els telèfons de l'equip de primers auxilis)

7.3. Estructura de salut a la vostra disposició

La UAB posa a disposició dels seus membres dues estructures interrelacionades: el Servei Assistencial de Salut (SAS) i l'equip de primers auxilis (EPA).

El Servei Assistencial de Salut

El SAS està situat a l'eix de Medicina, a la part superior de Ciències de la Comunicació. Per a urgències, llevat de juliol i de vacances, l'horari és de 9.00 a 21.00 hores ininterrompudament; per a altres serveis, consulteu-los directament.

Ofereix el serveis següents:

- Urgències mèdiques i visites
- Vacunacions
- Assistència psicològica
- Campanyes de deshabitació tabàquica
- Altres campanyes preventives i de promoció de la salut
- Assessorament sanitari (malalties de transmissió sexual, etc.)

Tot l'estudiantat de la UAB té dret a la prestació d'aquests serveis gratuïtament. Per a altres serveis o especialitats, podeu consultar el SAS (servei.salut@uab.cat o trucant al número 93 581 19 00)

Equip de primers auxilis dels edificis

La majoria d'edificis disposen d'un equip de primers auxilis que cobreix, normalment, l'horari de 8 a 21 hores els dies feiners.

Aquest equip està format per treballadors voluntaris que atenen en primera instància i de manera immediata els accidentats del seu edifici.

Aquests voluntaris han rebut la formació necessària i estan inclosos en un programa de formació continuada. Per al desenvolupament de les tasques de primers auxilis, se'ls ha dotat d'una armilla identificadora, una farmaciola portàtil i un telèfon mòbil exclusiu.

A tots els edificis (laboratoris, aules, passadissos, etc.) hi ha uns pòsters de color verd amb el nom de les persones que formen l'EPA de l'edifici, l'horari que fan i el número del seu telèfon mòbil. Només cal trucar-los i posaran els protocols d'actuació en marxa de forma immediata.

Fora dels horaris del SAS i de l'equip de primers auxilis, recordeu que, si us cal, heu de trucar al telèfon d'emergències: 93 581 25 25.

8. L'AGENDA

8.1. Dates que cal recordar

Inici del curs

| | |
|---|---------------------|
| Estudis de Grau (Relacions Laborals i Criminologia) | 14 de setembre 2009 |
| Alumnes de 1r curs de la Llicenciatura de Dret | 21 de setembre 2009 |
| Resta d'alumnes Llicenciatures i Diplomatura | 28 de setembre 2009 |

Docència

Estudis de Grau

Primer període del 14 de setembre fins al 5 de febrer 2010

Setmana intersemestral del 8 al 12 de febrer de 2010

Segon període del 15 de febrer fins al 9 de juliol 2010

Llicenciatures i Diplomatura

Primer període del 21 (28) de setembre fins al 15 de gener 2010

Segon període del 15 de febrer fins al 28 de maig 2010

Canvis i modificacions de matrícula

1r Termini Del 19 fins al 23 d'octubre de 2009

2n Termini Del 8 fins al 12 de febrer de 2010

Al segon termini només es podran efectuar canvis que afectin a assignatures del segon semestre i que **NO** comportin liquidació econòmica.

Anul·lació total de matrícula

Data límit 13 de novembre de 2009

Convalidacions

Dates límit per a presentar sol·licituds:

17 de juliol 2009 Data límit per a la presentació de sol·licituds, amb efectes econòmics pels alumnes matriculats al curs 2008/2009.

20 de novembre 2009 Data límit per a la presentació de sol·licituds, amb efectes econòmics pels alumnes matriculats per primera vegada al curs 2008/09.

Convocatòria extraordinària de febrer

Sol·licituds del 9 de novembre fins al 11 de desembre de 2009

Períodes no lectius

| | |
|-----------------------|--|
| Festa Major de la UAB | 5 de novembre |
| Nadal | del 24 de desembre fins al 6 de gener, ambdós inclosos |
| Festa de la Facultat | 7 de gener de 2010 |
| Setmana Santa | 27 de març al 5 d'abril, ambdós inclosos |
| Estiu | Del 31 de juliol al 31 d'agost 2010, ambdós inclosos |

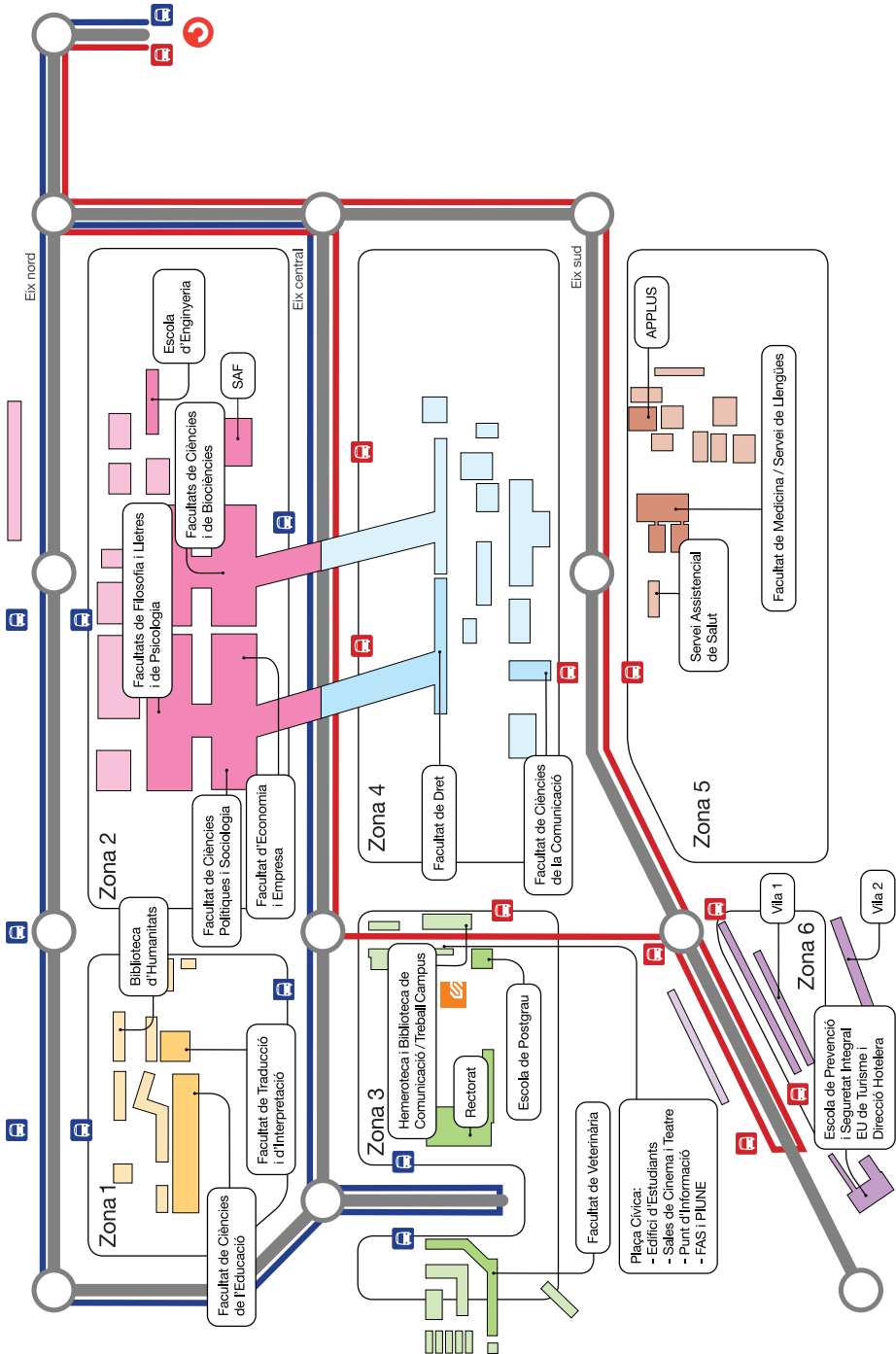



Universitat Autònoma de Barcelona: