



Facultat de Ciències de l'Educació

UNIVERSITAT AUTÒNOMA DE BARCELONA

la guia de

L'ESTUDIANT

2001-2002

Fotografia: Educació en la diversitat
de Jordi Gassiot i Joan Manel Cuartero

Facultat de Ciències de l'Educació
Universitat Autònoma de Barcelona
08193 Bellaterra (Cerdanyola del Vallès)
Telèfon: 93 581 26 83
Fax: 93 581 20 07
Correu electrònic: ga.c.educacio@uab.es

Editat per la
Universitat Autònoma de Barcelona
08193 Bellaterra (Barcelona)

Imprès pel Servei de Publicacions de la
Universitat Autònoma de Barcelona
Edifici del Rectorat - 08193 Bellaterra

Dipòsit legal: B-24122-2001

Índex

1. La Facultat	5
1.1. Salutació del Deganat	7
1.2. Com s'organitza la Facultat	9
1.2.1. Els òrgans de govern	9
1.2.2. Els estudiants	11
2. Els Estudis	13
2.1. Com són	15
2.1.1. Estructura docent - Professorat del curs 2001-2002	15
2.1.2. Departaments que imparteixen docència a la Facultat	23
2.2. Els nostres estudis	29
2.2.1. Plans d'estudis, horaris i exàmens	31
2.2.1.1. Pla d'estudis de Mestre Especialitat Educació Infantil	31
2.2.1.2. Pla d'estudis de Mestre Especialitat Educació Primària	54
2.2.1.3. Pla d'estudis de Mestre Especialitat Educació Física	74
2.2.1.4. Pla d'estudis de Mestre Especialitat Llengua Estrangera	85
2.2.1.5. Pla d'estudis de Mestre Especialitat Educació Musical	96
2.2.1.6. Pla d'estudis de Mestre Especialitat Educació Especial	107
2.2.1.7. Pla d'estudis de la Diplomatura d'Educació Social	116
2.2.1.8. Pla d'estudis de la Llicenciatura de Pedagogia	127
2.2.1.9. Pla d'estudis de la Llicenciatura de Psicopedagogia	147
2.2.1.10. Pla d'estudis de Graduat en dansa per a mestres de Primària	157
2.2.1.11. Mòduls de lliure elecció i optatives Diplomatures de Mestre d'Educació Primària i Infantil	160
2.2.1.12. Assignatures de la franja de mòduls de lliure elecció	164
2.3. El <i>Practicum</i> de la Facultat	168
2.3.1. El <i>Practicum</i> als plans d'estudis de les titulacions de Mestre, d'Educació Social, de Pedagogia i de Psicopedagogia	168
2.3.2. Calendari del <i>Practicum</i> (períodes d'estada als centres)	173
2.3.3. Normativa per a la realització del <i>Practicum</i> sense ajustar-se als estàndards habituals	174
2.3.4. Cronograma del <i>Practicum</i>	175
3. Programes d'intercanvi	181
4. Els serveis de la Facultat	187
4.1. Gestió acadèmica	189
4.2. Suport Logístic i Punt d'Informació	189



4.3. Servei d'Aplicacions Educatives	190
4.4. Laboratori	192
4.5. Biblioteca d'Humanitats	193
5. L'Agenda	197
5.1. Calendari acadèmic 2001-2002	199
5.2. Calendari administratiu	204
5.3. Telèfons i adreces electròniques	207
5.4. Plànols	212

1. LA FACULTAT



1.1. Salutació del Deganat

Benvinguts i benvingudes a un nou curs. Per alguns i algunes el vostre primer curs a la nostra facultat. Per la majoria, un curs més. A tots i a totes molta sort en el curs que ara iniciem!

Heu escollit un dels estudis d'educació que oferta la nostra facultat. Heu optat per l'educació probablement motivats per la vostra ja llarga experiència com alumnes o com a persones vinculades a moviments i activitats de tipus educatiu. Sabeu que educar avui és una activitat complexa. Que no és fàcil fer front des del compromís educatiu als reptes que la societat ens demanda. També la vostra formació és una tasca complexa. És, però, una tasca engrescadora, on hi ha molt per fer encara. El nostre compromís és seguir avançant en l'adequació de la Facultat, dels nostres estudis, a les demandes socials, a les demandes que ens fa la societat catalana però també la societat europea i mundial.

Els estudis d'educació abasten una gamma força extensa de situacions. Algunes són situacions de llarga tradició com els estudis de magisteri d'Educació Infantil i d'Educació Primària o els estudis de Pedagogia. Altres són més recents com els estudis d'Educació Social o els de Psicopedagogia i sorgeixen per donar resposta a problemes socials més recents en el temps. D'altres, en canvi, són respostes a necessitats educatives que no quedaven cobertes pels estudis més clàssics com els estudis de mestre en Educació Física, Educació Musical, Llengües Estrangeres o Educació Especial. D'altres són reptes de futur com els estudis de graduat en dansa per a mestres de primària.

Ben segur, però, que els estudis actuals no cobreixen l'ample ventall de noves necessitats educatives que contínuament van sorgint. La nostra intenció és estudiar totes les demandes i analitzar la possibilitat de diversificar més els nostres estudis. I alhora, també, intentar plantejar-nos una solució a temes pendents com ara la llicenciatura dels estudis de magisteri i la formació del professorat de secundària.

Aquest horitzó, però, no ens ha de fer perdre de vista la nostra realitat més immediata i fonamentalment la nostra tasca diària. El primer repte es relaciona amb els problemes vinculats a la qualitat educativa i a la innovació docent. Però també es pretén aconseguir una participació democràtica de tots els col·lectius i, en especial, vostra, dels estudiants, en la vida de la Facultat. Sens dubte, hem de anar transformant les nostres pràctiques docents, incorporant les tecnologies de la comunicació com a instruments poderosos de la societat del coneixement i de la informació. A més hem d'aconseguir la vostra implicació i participació en el vostre propi aprenentatge i en la vida de la facultat. Sense aquesta complicitat, la pràctica docent no canvia fàcilment. Sense la participació en la vida de la Facultat, en les institucions que ens hem dotat, difícilment solucionarem els problemes i donarem respostes als reptes educatius immediats i de futur.

La formació dels educadors i de les educadores es realitza en primer lloc a les aules, en l'interior de cada estudi. Però també es realitza participant en la vida universitària, en la vida de la facultat, en aquells esdeveniments que sense tenir la consideració d'acadèmics són fonamentals per una educació crítica i creativa, dialogant i democràtica. El vostre pas per la facultat us ha de fer més savis, us ha de preparar



per la vostra professió però també us ha de fer més participatius, més tolerants i més demòcrates. La Facultat acollirà les vostres propostes i en la mesura de les seves possibilitats us facilitarà que les podeu tirar endavant. Però també us demana la vostra participació en les propostes que des de la facultat i des de la universitat se us facin.

El curs 2001-2002 pot ser un curs en el que es comencin a plantejar canvis importants en la vida universitària, canvis que poden tenir repercussions en la Facultat i en els seus estudis. De tots nosaltres, estudiants, professors i personal de l'administració i dels serveis, dependrà que aquests canvis vagin en la línia que interessa a l'educació del nostre país i als seus reptes de futur.

JOAN PAGÈS
Degà

1.2. Com s'organitza la Facultat

1.2.1. Els òrgans de govern

El govern de la Facultat

Segons els Estatuts de la Facultat de Ciències de l'Educació, aprovats en la Junta de Govern de la Universitat Autònoma de Barcelona en la sessió del 4 de juny de 1993, el govern de la Facultat correspon als òrgans següents:

El Claustre de Facultat

La Junta de Facultat

El degà o la degana i l'equip de Deganat

Els coordinadors o coordinadores de titulació

L'administrador o l'administradora de Centre

El Claustre de Facultat

El Claustre de Facultat es l'òrgan de màxima representació de la Facultat. Es reunirà preceptivament una vegada cada curs acadèmic. Les seves funcions són aprovar les línies generals d'actuació en tots els àmbits i controlar la gestió dels càrrecs i dels òrgans de la Facultat.

El Claustre està integrat per:

- El degà o la degana, que el presideix.
- El secretari o secretària de Facultat i la resta de membres de l'equip de Deganat.
- Tot el professorat amb dedicació a temps complet a la UAB i que imparteixi docència en el Centre i un 50% del professorat amb dedicació a temps parcial.
- Una representació dels estudiants que tingui en compte els cicles, les titulacions i les franges horàries fins a un màxim del 50% de la representació del professorat.
- Una representació del Personal d'Administració i Serveis fins a un màxim del 10% del total del Claustre.
- L'administrador o administradora de Centre.

La Junta de Facultat

La Junta de Facultat, delegada del Claustre, es l'òrgan de govern ordinari de la Facultat. Està formada per:

- El degà o la degana, que la presideix, i els membres del seu equip de govern.
- Els coordinadors i les coordinadores de titulació.



- Dos professors o professores per cadascun dels departaments que exerceixen majoritàriament la seva docència a la Facultat.
- Dos professors o professores per les Àrees de Psicologia i Sociologia, dos professors o professores per les àrees de Filologia i Comunicació Audiovisual i un professor o una professora per les àrees de Ciències Naturals i Socials, tots ells elegits pels respectius col·lectius.
- Una representació d'estudiants que tingui en compte els cicles, les titulacions i les franges horàries, fins a un màxim del 50% de la representació del professorat.
- Una representació del Personal d'Administració i Serveis igual al 10% del total de la Junta.
- L'administrador o l'administradora de Centre.

La Junta de Facultat es reuneix, com a mínim, tres cops a l'any i funciona mitjançant unes comissions, entre les quals hi ha la d'Ordenació Acadèmica, la de Recerca i Innovació i la d'Economia i Serveis.

A més d'aquestes comissions, a la Facultat també hi funcionen les següents:

- del *Practicum*
- de Relacions Internacionals
- de representants dels departaments per a l'adquisició de fons bibliogràfics
- de Seguiment del Programa Residu Mínim
- d'Usuaris del bar-restaurant
- d'Usuaris del Servei d'Aplicacions Educatives

El degà o la degana i l'equip de Deganat

El degà o la degana, elegit pel Claustre de Facultat, és nomenat o nomenada pel rector o per la rectora. El seu període de mandat serà el que estableixi els Estatuts de la UAB.

És el o la representant de la Facultat i, en l'exercici de les seves funcions, actua en el seu nom. Presideix el Claustre i la Junta de Facultat i n'executa els acords. A més, té la facultat de nomenar i cessar els vicedegans i els coordinadors i coordinadores de les titulacions.

El degà o la degana i els vicedegans formen l'equip de govern de la Facultat. El degà o la degana pot delegar funcions en els vicedegans.

Els coordinadors o coordinadores de titulació

Els coordinadors o coordinadores de titulació són proposats al rector o la rectora pel degà o la degana de la Facultat, prèvia consulta al professorat de la secció corresponent i als directors o directores dels departaments majoritàriament implicats en la docència de la titulació de què es tracti.

Vetllaran per la millora de la qualitat de la docència des del punt de vista de les necessitats de les titulacions i col·laboraran, de comú acord, amb els directors o directores de departaments que són els responsables de la qualitat docent de les matèries pròpies de les seves àrees de coneixement.

La Facultat estructura i organitza la docència encaminada a l'obtenció dels títols següents:

- Diplomatures de mestre en les especialitats de:
 - Educació Especial
 - Educació Infantil
 - Educació Musical
 - Educació Primària
 - Educació Física
 - Llengües Estrangeres
- Diplomatura d'Educació Social
- Llicenciatura de Pedagogia
- Llicenciatura de Psicopedagogia
- Títol propi: Diplomatura de Graduat en dansa per a mestres de primària

L'administrador o l'administradora de Centre

La Facultat compta amb una administradora de Centre que actua per delegació de la Gerència de la UAB.

1.2.2. Els estudiants

Consell d'Estudiants

Local: cantonada de la plaça de les Oliveres, enfront del mòdul 3

Horari: de dilluns a divendres de 08.30 a 16.00 h

Telèfon: 93 581 19 67

Els estudiants tenim moltes coses a dir, però molt sovint no sabem ni com ni on fer-les arribar.

Hi ha moltes coses en les quals ens podem implicar, per fer dels anys que estem estudiant un temps molt ric i que ens aportí molt com a persones.

Com a estudiants és molt el que podem fer: debatre com volem que siguin els nostres estudis, dur a terme projectes de solidaritat, fer festes, plantejar com voldríem que fos la Facultat i la UAB..., i és per això que comptem amb les nostres pròpies formes d'organització: assemblees de classe i de Facultat, representants en els òrgans de govern (Claustre i Junta de Facultat de la UAB), el Consell d'Estudiants...



No ho sentis lluny! Sí, són moltes les coses, però entre tots i totes podem treballar per allò que volem.

Si tens iniciatives, queixes, propostes, inquietuds... no et quedis al marge: ACTUA. Al teu costat hi haurà més gent que també tingui ganes de moure coses i junts ho podrem fer.

A començament de curs farem una primera assemblea de facultat en la qual començarem a parlar i, de cara a aquest curs, volem aconseguir que al Local d'Estudiants hi hagi una permanència de gent. Tu ets molt important perquè això funcioni. T'ESPEREM.

Col·lectiu d'Estudiants de Ciències de l'Educació

E-mail:

ceced@blues.uab.es

Web:

<http://blues.uab.es/ceced/>

Sota aquest nom ens trobem els i les estudiants/es d'aquesta Facultat que creiem i volem treballar per un projecte assembleari: informa-te'n en el local d'estudiants.

2. ELS ESTUDIS



2.1. Com són

2.1.1. Estructura docent – Professorat del curs 2001-2002

Consulteu les adreces electròniques dels professors a la WEB de la Facultat

<http://dewey.uab.es>

Cal marcar el número 93.581 abans de l'extensió

Departament de Biologia Animal i Vegetal i Ecologia

Professor	Extensió	Despatx
Carió Soldevila, Rosa	2625-1317	G5-150
Franch Batlle, Joan	2625	G5-148
Malgosa Morera, Assumpció	2625-1860	G5-150
Nogués Carulla, Ramon M.	2625-1860	G5-150

Departament de Comunicació Audiovisual, Publicitat i Documentació

Professor	Extensió	Despatx
Blanco Pont, Josep M.	2679-1638	G6/264
Martínez Piñero, Josep	2679	G6/264
Montoya Vilar, Normi	2679	G6/264

Departament de Didàctica de l'Expressió Musical, Plàstica i Corporal

Professor	Extensió	Despatx
Antón Rosera, Montserrat	2674	G6/153
Barbal Rodoreda, Margarida	2673	G6/156
Calmell Piguillem, César	2672	G6/164
Casademont Oller, Enrica	2650	G6/167
Casals Clotet, Joan	2670	G6/157
Corbella Virós, Mariona	3193	G6/154
Diaz Lucea, Jordi	2671	G6/168
Estrada Aguilar, Joan	3193	G6/154
Feliu Canaleta, Teresa	2673	G6/156
Forrellad Bracons, M. Assumpció	2640	G6/155
Galera Pérez, Antonio D.	2671	G6/168
Gassull Bustamante, Cecília	2672	G6/164
Gimeno Abad, Ricard	2673	G6/156



Professor	Extensió	Despatx
Godall Castell, Pere	2672	G6/164
Jover Armengol, Lluïsa	2651	G6/166
Lluveras Puig, Núria	2672	G6/164
Macià Fàbrega, Spei	2671	G6/168
Malagarriga Rovira, Teresa	2673	G6/156
Miranda Pérez, Joaquim	2672	G6/164
Oliver Busquets, Montserrat	2650	G6/167
Peire Fernández, Tomàs	2671	G6/168
Prat Grau, Maria	3193	G6/154
Serra Puigvendrelló, Joaquim	2670	G6/157
Serra Vilamiñana, Joan	3193	G6/154
Sugrañes Justafre, Encarna	2674	G6/153
Torns Cuende, Xavier	2670	G6/157
Torres Tarrés, Montserrat	2651	G6/166
Valls Casanovas, Assumpta	2673	G6/156
Vallvé Cordoní, Joaquim	2673	G6/156
Vilar Monmany, Mercè	2670	G6/157

Departament de Didàctica de la Llengua, la Literatura i les Ciències Socials

Professor	Extensió	Despatx
Benejam Arguimbau, Pilar	3204	G5-139
Bernaus Queralt, Mercè	2658	G5-125
Bigas Salvador, Montserrat	2706	G5-133
Boada Cots, Josep	3204	G5-139
Caballero de Rodas Glez., Beatriz	2658	G5-125
Camps Mundó, Anna	2645	G5-127
Casas Vilalta, Montserrat	2709	G5-137
Colomer Martínez, Teresa	2654	G5-129
Comes Solé, Pilar	3204	G5-139
Correig Blanchar, Montserrat	2706	G5-133
Creus Solà Teresa	2706	G5-133
Escobar Urmeneta, Cristina	2658	G5-125
Guasch Boye, Oriol	2645	G5-127
Larreula Vidal, Enric	2637	G5-135
Lobo Virseda, M. José	2658	G5-125
López del Castillo Rosique, Lluís	2637	G5-135
Llobet Roig, Cecília	2652	G5-105
Masats Viladoms, M. Dolors	2657	G5-123
Milian Gubern, Marta	2645	G5-127

Professor	Extensió	Despatx
Morera Escarré, Montserrat	—	G5-107
Nogueroles Rodrigo, Artur	2637	G5-135
Nussbaum Capdevila, Lucy	2657	G5-123
Oller Freixa, Montserrat	3204	G5-139
Pagès Blanch, Joan	2656	G5-103
Pi Joan Picas, Isabel	—	G5-107
Pons Mir, Manel	2709	G5-137
Prat Pla, Àngels	2637	G5-135
Quinquer Vilamitjana, Dolors	3204	G5-139
Ribas Seix, Teresa	2654	G5-129
Tacher Castells, Pilar	2652	G5-105
Valls Cabrera, Carme	2656	G5-103
Vilà Miguel, Núria	2654	G5-129

Departament de Didàctica de la Matemàtica i les Ciències Experimentals

Professor	Extensió	Despatx
Azcárate Giménez, Carmen	2643	G5-136
Barba Uriach, David	2647	G5-132
Bibiloni Matos, Lluís	2649	G5-140
Casadellà Reig, Josep	3205	G5-142
Deulofeu Piquet, Jordi	2647	G5-132
Edo Baste, Mercè	2643	G5-136
Escalas Tramullas, Teresa	2639	G5-146
Espinet Blanch, Mariona	2646	G5-120
Esteve Puntí, Jordi	2644	G5-134
Fiol Mora, Lluïsa	2644	G5-134
Fortuny Aymemí, Josep M.	1133	G5-138
Gamero Perrollat, Sílvia	3203	G5-126
García Rovira, Pilar	2642	G5-122
Gorgorio Solà, Núria	3205	G5-142
Izquierdo Aymerich, Mercè	2646	G5-120
Lacasa Plana, Núria	2642	G5-122
Márquez Bargalló, Concepció	2646	G5-120
Mazuque Periz, Miquel	1432	G6/Informàtica
Pintó Casulleras, Roser	3206	G5-144
Planas Raig, Núria	2649	G5-140
Pujol Vilallonga, Rosa M.	3203	G5-126
Rodríguez Gayarre, Rafael	2647	G5-132
Sanmartí Puig, Neus	2642	G5-122



Professor	Extensió	Despatx
Sesé Muniategui, M. Pilar	3203	G5-144
Tarín Martínez, Rosa M.	3206	G5-144
Tomàs Martorell, Carme	3203	G5-126
Valls Aubert, Xavier	2649	G5-140
Yábar Madinaveitia, José Manuel	3319	G5-138

Departament de Dret Públic i Ciències Historicojurídiques

Professor	Extensió	Despatx
Audivert Arau, Rafel	1753	B2-115

Departament de Economia Aplicada

Professor	Extensió	Despatx
Oliveres Boadella, Arcadi	2472	B3-044

Departament de Filologia anglesa i Germanística

Professor	Extensió	Despatx
Dooly, Melinda	2394	G5-108
Jordana Puigpinós, Ricard	2682	G5-104
Sánchez Sola, Antonio	2682	G5-104
Saravia Terricabras, Elisabet	2394	G5-108

Departament de Filologia Catalana

Professor	Extensió	Despatx
Argenté Giralt, Joan-Albert	2350	B11-270
Besa Camprubí, Josep	2634	G6/255
Comelles García, Salvador	2633	G6/257
Cros Alavedra, Anna	2633	G6/257
Farreny Sistac, Maria Dolors	2631	G6/256
Grau Tarruell, Maria	2634	G6/255
Luna Batlle, Xavier	2631	G6/256
Panyella Ferreres, Ramon	2636	G6/261

Professor	Extensió	Despatx
Pérez Vallverdú, Eulàlia	2636	G6/261
Quintana Trias, Lluís	2633	G6/257
Rico Busquets, Albert	2631	G6/256
Vilà Santasusana, Montserrat	2634	G6/255

Departament de Filologia Espanyola

Professor	Extensió	Despatx
Garriga Escribano, Cecilio	2628	G5-111
Jofre Aparicio, Montserrat	2628	G5-111
Ramspott Heitzmann, Ana	1134	G5-109
Samblancat Miranda, Neus	2628	G5-111
Tusón Valls, Amparo	1134	G5-109

Departament de Filologia Francesa i Romànica

Professor	Extensió	Despatx
Campà Guillem, Àngels	2680	G5-102
Oliva Bartolomé, Mercè	2680	G5-102

Departament de Geografia

Professor	Extensió	Despatx
Baylina Ferré, Mireia	1230	G6/152
Gonzalo García, Carmen	1230	G6/152
Villanueva Margalef, Maria	1230	G6/152

Departament de Geologia

Professor	Extensió	Despatx
Bach Plaza, Joan	2625-1272	G5-148



Departament d'Història Moderna i Contemporània

Professor	Extensió	Despatx
Botey Vallés, Jaume	2632	G6/169

Departament de Pedagogia Aplicada

Professor	Extensió	Despatx
Amador Guillem, Miquel	1075	G6/249
Armengol Asparo, Carme	2635	G6/266
Arnal Agustín, Justo	1764	G6/250
Bosco Paniagua, M. Alejandra	2635	G6/266
Cardona Hernández, M. Antònia	2707	G6/245
Castro Ceacero, Diego	3197	G6/268
Comellas Carbó, M. Jesús	3191	G6/242
Dilmé Clavaguera, Dolors	2265	G6/244
Duñach Masjuan, Marta	2635	G6/266
Duran Bellonch, M. Mar	1677	G6/243
Espinós Espinós, Joan L.	2635	G6/266
Essomba Gelabert, Miquel-Àngel	3196	G6/266
Fabra Sales, M. Lluïsa	1677	G6/243
Feixas Condom, Mònica	1619	G6/247
Flaquer Sebastián, Esther	2707	G6/245
Gairín Sallán, Joaquín	1619	G6/247
Gimeno Soria, Xavier	3197	G6/268
González Rosas, Josep L.	2630	G6/248
Guitart Aced, Rosa	2630	G6/248
Jariot Garcia, Mercè	3198	G6/265
Jurado de los Santos, Pedro	1417	G6/267
Laborda Molla, Cristina	3196	G6/269
Llansana González, Joan Josep	3198	G6/265
Marqués Graells, Pere	2635	G6/266
Martínez Muñoz, Màrius	3198	G6/265
Moll Ferré, Blanca	2707	G6/245
Montané Capdevila, Josep	1075	G6/249
Moreno Oliver Francesc X.	3198	G6/265
Navarro Casanoves, Maria	2635	G6/266
Navio Gámez, Antonio	2630	G6/248
Pallarés Mercader, Rosa M.	1677	G6/243
Peris Morancho, Pere	3198	G6/265
Pont Barceló, Esteve	3196	G6/269

Professor	Extensió	Despatx
Rodríguez Parrón, Montserrat	1764	G6/250
Ruè Domingo, Joan	2630	G6/248
Ruiz Bueno, Carme	1750	G6/246
Sala Sureda, Carme	2265	G6/242
Sanahuja Gavaldà, Josep M.	1417	G6/267
Santiveri Papiol, Noemí	2635	G6/266
Teixidor Corominas, Margarita	1677	G6/243
Tejada Fernández, José	1619	G6/247
Tolosana Cidon, Carme	2265	G6/244
Tomàs Folch, Marina	3197	G6/268
Tovías Wertheimer, Susana	2265	G6/244

Departament de Pedagogia Sistemàtica i Social

Professor	Extensió	Despatx
Asensio Aguilera, Josep M.	3189	G6/142
Darder Vidal, Pere	2629	G6/145
Domènech Pardo, Josep M.	1074	G6/146
Ferrer Julià, Ferran	1581	G6/144
Jordán Sierra, José A.	3007	G6/149
Massot Verdú, Margarida	3190	G6/148
Mèlich Sangrà, Joan-Carles	3007	G6/149
Montero Espinoza, Víctor M.	2973	G6/147
Pineda Herrero, Pilar	3190	G6/148
Roca Casas, Enric	3188	G6/171
Sala Roca, Josefina	3188	G6/171
Sarramona López, Jaume	1411	G6/173
Solà Gussinyer, Pere	1074	G6/146
Teixidó Planas, Martí	3201	G6/172
Torras Casas, Agnès	3201	G6/172
Ucar Martínez, Xavier	1581	G6/144
Vilaplana Lapena, Enric	2629	G6/145

Departament de Psicobiologia i Metodologia de les Ciències de la Salut

Professor	Extensió	Despatx
Fornieles Deu, Albert	2331	B5-021



Departament de Psicologia de l'Educació

Professor	Extensió	Despatx
Àngel Ferrer, Carme	3187	G6/263
Aymerich, Maria		
Boada Domènech, Rosa	2627	G6/253
Castelló Badia, Montserrat	2624-2103	G6/252
Castelló Tarrida, Antoni	2101	B5-143
Clariana Muntada, Mercè	2678	G6/254
Duran Gisbert, David	2678	G6/254
Fernández Olaria, Roser	2627	G6/253
Genovard Rosselló, Càndid	1427-2170	B5-147
Gómez Alemany, Isabel	2624	G6/252
Gotzens Busquets, Concepció	3032	B5-145
Guibourg García, Isabel	3199	G6/262
Lahosa Miralles, Francesc	2624	G6/252
Mies Burrull, M. Àngels	3025	B5-139
Mir Maristany, Clara	3194	G6/251
Molina Simó, Lurdes	3194	G6/251
Monereo Font, Carles	2103-2170	B5-105
Pardo Múgica, Ana M.	2627	G6/253
Redó Dalmau, Margarita	2707	G6/263
Roc Peñaranda, Mercè	3187	G6/263
Sánchez Busques, Sònia	2103	B5-105
Serrano Pau, Carrasumada	3194	G6/251
Tresserras Puig, Dolors	2678	G6/254

Departament de Psicologia de la Salut i Psicologia Social

Professor	Extensió	Despatx
Cuxart Fina, Francesc	1166	B5-158.38
Grande Pérez, Immaculada	1684	B5-017
Pujol Tarrès, Joan	1798	B5-028

Departament de Sociologia

Professor	Extensió	Despatx
Brullet Tenas, Cristina	3195	G6/150
Casal Bataller, Joaquim	3195-2589-3247	G6/150
Fernández Mostaza, Esther	3195	G6/150
García Gràcia, Maribel	3195-1789	G6/150
Merino Pareja, Rafael	3195-1789	G6/150
Planas Coll, Jordi	3192-1789	G6/151
Rovira Martínez, Marta	3192	G6/151
Sala Lorda, Guillem	3192-1778	G6/151
Tomé González, Empar	3192	G6/151
Troiano Goma, Helena	1629-1789	G6/170

2.1.2. Departaments que imparteixen docència a la Facultat

Departament de Didàctica de la Llengua, de la Literatura i de les Ciències Socials

El Departament de Didàctica de la Llengua, de la Literatura i de les Ciències Socials, està estructurat en dues unitats: *Unitat de Didàctica de la Llengua i de la Literatura* i *Unitat de Didàctica de les Ciències Socials*.

La funció d'aquest Departament és la d'organitzar i desenvolupar la recerca en les àrees abans esmentades i de programar i exercir la docència d'aquestes matèries a la UAB.

Les línies de recerca d'aquest departament són:

Didàctica de la Llengua i de la Literatura:

- L'educació literària a través de la literatura infantil i juvenil.
- L'elaboració d'un nou model d'ensenyament de la literatura.
- L'elaboració d'un model d'ensenyament de la composició escrita.
- El coneixement dels processos i dels instruments d'avaluació formativa en l'ensenyament-aprenentatge de la composició escrita.
- L'activitat metalingüística en els processos d'aprenentatge de la llengua escrita.
- L'anàlisi del discurs a la classe de llengua estrangera.
- Intercultura i educació.
- L'ús de l'ordinador en l'ensenyament de llengües.
- La Llengua a les diferents àrees curriculars.
- El tractament integrat de la llengua.
- Els conceptes gramaticals dels alumnes.

Didàctica de les Ciències Socials:

- Elaboració i anàlisi de materials curriculars en Ciències Socials per l'Ensenyament Infantil, Primari i Secundari.
- Els conceptes claus en el currículum de Ciències Socials.
- Les noves tecnologies en l'ensenyament de les Ciències Socials.
- Elaboració de propostes i materials per l'educació ambiental.
- Recerca en formació inicial del professorat en Didàctica de les Ciències Socials.
- Les relacions entre la transversalitat i el currículum de Ciències Socials: l'educació viària, l'educació ambiental...
- El tractament del dret i de la justícia en el currículum de Ciències Socials per a l'Educació Secundària.
- Cartografia a l'escola.



En quant a la docència, aquest Departament imparteix assignatures de totes les especialitats de Mestre d'EGB, a la Diplomatura d'Educació Social, Logopèdia, i a les Llicenciatures de Pedagogia, i Geografia així com al curs CAP/ CQPS.

El Departament organitza les següents activitats de tercer cicle:

- Doctorat en Didàctica de la Llengua i la Literatura.
- Doctorat en Didàctica de les Ciències Socials.

El Departament també ofereix una Diplomatura de Postgrau:

- Curs de Postgrau en Didàctica de la Llengua Estrangera (Anglès / Català / Espanyol / Francès).

El Departament participa en l'organització dels Simpòsiums anuals de la *"Asociación Universitaria del Profesorado de Didáctica de las Ciencias Sociales"*.

Departament de Didàctica de l'Expressió Musical, Plàstica i Corporal

El Departament de Didàctica de l'Expressió Musical, Plàstica i Corporal està constituït per tres Unitats: Didàctica de la Música, Didàctica de les Arts Plàstiques i Didàctica de l'Educació Corporal.

És funció d'aquestes unitats organitzar i desenvolupar la recerca en les àrees de coneixement que li són pròpies, així com programar i exercir la docència d'aquestes matèries a la UAB.

La docència s'imparteix a totes les Diplomatures de Mestre, a la Diplomatura d'Educació Social i a la Llicenciatura de Comunicació Audiovisual, a la diplomatura de Logopèdia i a la llicenciatura d'Història i Ciències de la Música.

Així mateix, el Departament col·labora amb altres institucions i assessora grups de professors o centres que sol·licitin suport en el seu interès per la innovació didàctica.

Les línies de recerca d'aquest departament són:

Didàctica de la música:

- La formació musical i didàctica dels mestres
- L'aplicació de la informàtica dins de l'ensenyament musical
- La integració de la música del segle xx en l'ensenyament obligatori
- La creació musical a l'etapa d'educació infantil
- Educació de la veu i salut vocal

Didàctica de les Arts Plàstiques:

- Estratègies didàctiques a l'escola infantil
- L'art i l'educació especial
- L'ensenyament-aprenentatge de continguts biològics i medioambientals a través d'estratègies i tècniques d'observació pròpies de l'expressió artística, aplicades a la ciència, en contextos educatius no formals.

Didàctica de l'Educació Corporal:

- Els valors en l'educació física i l'esport
- La formació professional en l'àmbit de l'esport
- Els continguts normatius de l'educació física
- El joc motor tradicional com a contingut en l'educació física
- Indicadors per mesurar la qualitat dels serveis de la infància 0-6 anys
- Metodologia per a l'educació psicomotriu

El Departament també imparteix el postgrau següent:

Desenvolupament psicomotor de 0 a 8 anys

Departament de Didàctica de les Matemàtiques de les Ciències Experimentals

El Departament de Didàctica de la Matemàtica i de les Ciències Experimentals està estructurat en dues àrees de coneixement: Didàctica de la Matemàtica i Didàctica de les Ciències Experimentals.

La funció d'aquest Departament és la d'organitzar i desenvolupar la recerca en les àrees abans esmentades i de programar i exercir la docència a la UAB de les matèries adscrites a les nostres àrees.

Les línies de recerca d'aquest departament són:

- Grup TIMAH d'innovació i recerca per dissenyar i estructurar una arquitectura de teletutorització i formació que permeti ser aplicada a situacions especials d'educació matemàtica com és l'assistència docent temporal hospitalària.
- Estudi per un projecte cooperatiu per a la millora de l'educació matemàtica de les minories culturals que té com objectiu l'anàlisi explicativa del conflicte cultural en el procés d'ensenyament-aprenentatge de les matemàtiques amb implicacions per al desenvolupament curricular i la formació del professorat.
- Processos matemàtics implicats en l'aprenentatge de les matemàtiques. Temes de desenvolupament cognitiu que comporten l'estudi de processos cognitius implicats en el pensament matemàtic avançat. Comportament matemàtic centrat en la resolució de problemes.
- Anàlisi dels aspectes relacionats amb l'ensenyament i aprenentatge dels patrons lingüístics propis del coneixement científic. Identificació i caracterització d'habilitats associades al desenvolupament del co-



neixement científic en base als plantejaments actuals de la filosofia de la ciència. Categorització de les principals habilitats de tipus sociolingüístic relacionades amb l'aprenentatge de les ciències. Funció de les mateixes en el procés d'ensenyament de les ciències en especial amb el desenvolupament de la capacitat d'autoregulació.

- Integració de l'educació del consumidor i l'educació ambiental a l'àrea de ciències. Anàlisi dels conceptes i de la pràctica en relació a l'educació ambiental.
- Desenvolupament d'un campus virtual de la comunicació en el marc d'una educació bimodal. El projecte té com a eix la creació d'una estructura de suport tecnològic –Campus Virtual– per implementar en ella un conjunt de funcionalitats que portin a terme una experiència pilot d'educació bimodal (presencial i a distància).
- Des del projecte d'Educació matemàtica i context s'investiga la influència del context en els processos d'ensenyament aprenentatge de les matemàtiques, tant en sentit ampli com en sentit restringit; en sentit ampli com a context sociocultural en el que s'emmarquen els fets d'ensenyament aprenentatge, context de l'alumne, del professor, de l'aula i de les institucions educatives; en sentit restringit context com a marc en el que se situa l'activitat d'aprenentatge i la tasca matemàtica interpretades dins l'aula com a comunitat de pràctiques.
- Grup TIRE: Tècniques Informàtiques i Recerca Educativa. Grup de recerca dedicat a la implantació de les eines informàtiques a l'ensenyament de les Ciències, tant en el treball de laboratori amb experiments en temps real com en l'aprenentatge a distància.
- La utilització del llenguatge visual en l'ensenyament de les ciències a la secundària.
- La selecció i la seqüenciació de continguts de Física per l'ensenyament de la secundària.

Quant a la docència, aquest Departament imparteix assignatures de totes les especialitats de Mestres, a la Diplomatura d'Educació Social, a la Llicenciatura de Biologia i a la Llicenciatura de Pedagogia, així com al Curs de Qualificació del Professorat de Secundària (CQP).

El Departament imparteix també els següents programes:

- Doctorat en Didàctica de les Ciències i de les Matemàtiques.
- Doctorat en Educació Ambiental.
- Diploma de postgrau: Curs de formació pluridisciplinar per a l'accés a la universitat.

Diplomatura de postgrau: Introducció a la informàtica administrativa (nivell I i II).

Així mateix, el Departament dóna assessorament a grups de professors o a Centres que sol·licitin recolzament en el seu interès per la innovació didàctica.

Per a més informació podeu consultar el Web del departament: <http://bues.uab.es/~ipdm4>

Departament de Pedagogia Aplicada

El Departament de Pedagogia Aplicada està constituït per dues àrees de coneixement: Didàctica i Organització Escolar i Mètodes d'Investigació i Diagnòstic en Educació.

Imparteix docència, a la Facultat de Ciències de l'Educació, en les titulacions de Pedagogia i Psicopedagogia i en les diplomatures de Mestre en Educació Especial, Infantil, Primària, Musical y Física.

Pel que fa a estudis de Tercer Cicle, el Departament ofereix:

Doctorat en: "Qualitat i processos d'innovació educativa"

Mestratges de:

- Direcció i Gestió de Centres Educatius
- Educació i Multimèdia
- Formació de Formadors a l'Empresa

Postgraus de:

- Direcció i gestió de Centres Educatius
- Disseny i Producció de materials educatius Multimèdia
- Formació de Formadors a l'Empresa
- Intervenció Psicopedagògica i Necessitats Educatives
- Noves Tecnologies Multimèdia i Educació

Cursos d'especialització

- Curs de formació de monitors d'educació viària
- Tècniques d'aplicació multimèdia
- Recursos d'educació a distància amb l'ús de les xarxes

Les principals línies de recerca estan relacionades amb els camps de la formació ocupacional, la formació del professorat, l'alumnat de l'Educació Obligatoria en risc acadèmic, l'organització escolar, l'orientació, l'educació viària, la informàtica i la multimèdia aplicades a l'educació i l'avaluació institucional i d'equips docents.



Departament de Pedagogia Sistemàtica i Social

El Departament de Pedagogia Sistemàtica i Social està integrat per l'Àrea de Teoria i Història de l'Educació i el componen un total de divuit professors.

Les línies de recerca que té en marxa corresponen als àmbits de:

- Pedagogia social
- Formació laboral
- Educació intercultural
- Educació d'adults
- Biologia de l'educació (comportament agressiu, educació emocional, etc.)
- Història de l'educació (formal i informal)
- Epistemologia educativa
- Educació comparada (administració i gestió de sistemes educatius, sistemes d'accès a la Universitat, etc.)
- Antropologia de l'educació

A més de la participació en les diplomatures i llicenciatures que s'imparteixen a la Facultat de Ciències de l'Educació, el Departament ofereix un doctorat d'Educació i Societat.

Unitats Departamentals:

A més dels cinc Departaments amb docència majoritària, a la Facultat hi ha 15 unitats departamentals, que imparteixen docència al centre.

- Biologia Animal i Vegetal i Ecologia
- Comunicació audiovisual, publicitat i documentació
- Dret Públic i Ciències Historicojurídiques
- Economia Aplicada
- Filologia anglesa i Germanística
- Filologia Catalana
- Filologia Espanyola
- Filologia Francesa i Romànica
- Geografia
- Geologia
- Història Moderna i Contemporània
- Psicobiologia i Metodologia de les Ciències de la Salut
- Psicologia de l'Educació
- Psicologia de la Salut i Psicologia Social
- Sociologia

2.2. Els nostres estudis

Distribució dels plans d'estudis: els cicles

La Facultat de Ciències de l'Educació imparteix estudis de primer cicle: diplomatures de Mestre i diplomatura d'Educació Social; estudis de primer i segon cicle: llicenciatura de Pedagogia, i estudis de només segon cicle: llicenciatura de Psicopedagogia. També s'imparteix el títol propi de Graduat en dansa per a mestres de primària.

Les diplomatures tenen una durada mínima de tres anys. La llicenciatura de Pedagogia és de dos cicles i cadascun d'aquests té una durada mínima de dos anys. La llicenciatura de Psicopedagogia és de segon cicle i té una durada mínima de dos anys.

Com s'estructuren les assignatures?

La reforma dels ensenyaments introdueix el concepte de *crèdit acadèmic* que equival, aproximadament, a 10 hores de classe. Els crèdits associats a una assignatura són tots del mateix tipus: troncal, obligatori, optatiu o de lliure elecció. Per tant, una assignatura no podrà comptar mai per a dos tipus diferents de crèdits. Definim com a:

- **Crèdits troncal**, aquells que les directrius generals estableixen per a totes les universitats de l'Estat i condueixen a un mateix títol.
- **Crèdits obligatoris**, aquells que estableix la universitat i que obligatòriament ha de cursar l'alumne per configurar el seu currículum.
- **Crèdits optatius**, aquells que podrà escollir l'alumne entre tota l'oferta del centre per a la seva titulació, fins a assolir el mínim exigít.
- **Crèdits de lliure elecció**, aquells que l'alumne pot escollir lliurement entre:
 - assignatures optatives del seu pla d'estudis
 - assignatures d'altres plans d'estudis de la UAB i de la mateixa Facultat
 - assignatures d'universitat
 - activitats i ensenyaments reconeguts com a crèdits lliures per la UAB

Recomanació per accedir al segon cicle de Pedagogia:

Es recomana als alumnes de les titulacions de Mestre i Educació Social que desitgin continuar els estudis de segon cicle de Pedagogia cursin en el primer cicle dels seus estudis, com a crèdits de lliure elecció, les assignatures següents del primer cicle de Pedagogia:



Codi	Assignatura	Crèdits
23166	Biologia de l'Educació	8
23170	Filosofia de l'Educació	8
23171	Dinàmica de Grups	8
23151	Tecnologia Educativa	8
23165	Estadística Aplicada a l'Educació	8

Informació de matrícula

Recordeu que durant el primer curs us heu de matricular obligatòriament d'un mínim de 60 crèdits, i que mai podreu cursar més de 90 crèdits anuals. Per a les llicenciatures de segon cicle, s'estableix que el nombre mínim de crèdits dels quals l'alumne s'ha de matricular el primer any és de 25 i el màxim és de 90 anuals.

S'estableix el màxim de 90 crèdits per a les diplomatures i de 100 crèdits per a les llicenciatures.

Abans de matricular-vos d'assignatures noves, cal que us matriculeu de les assignatures no superades. Les assignatures de lliure elecció són canviables, és a dir, en fer la segona matrícula d'una assignatura de lliure elecció, podreu canviar-la per una altra. En cap cas podreu abandonar-la. Tanmateix les assignatures optatives no són canviables ni abandonables, un cop us matriculeu d'una assignatura optativa l'heu de superar.

Programa tutoresport curs acadèmic 2001-2002

La nostra facultat participa en el programa TUTORESPORT de suport acadèmic per als esportistes d'alt nivell que cursen els seus estudis universitaris a la Universitat Autònoma de Barcelona.

S'anomena des del Deganat un responsable del seguiment acadèmic dels estudiants, de la coordinació entre els tutors i de la relació institucional amb el Vicerectorat d'Ordenació Acadèmica i amb el Servei d'Activitat Física.

Per a més informació cal adreçar-se al despatx de la coordinació d'Educació Física, edifici G, mòdul 2, al telèfon 93 581 26 76 o al fax 93 581 20 07.

2.2.1. Plans d'estudis, horaris i exàmens**2.2.1.1. Pla d'estudis de Mestre Especialitat Educació Infantil**

Pla d'estudis de 1993 (Resolució de 30 de novembre de 1992, BOE, 22 de gener de 1993, sota la directriu del RD 1497/87, de 27 de novembre)

Distribució aproximada, per cicle i curs, dels crèdits que cal assolir:

Cicle	Curs	Matèries troncal	Matèries obligatòries	Matèries optatives	Crèdits lliures	TOTAL
1r	1	36	26	8		70
1r	2	40	16	4	*	
1r	3	56	6		*	
Totals		132	48	12	22*	214

* Els 22 crèdits de lliure elecció s'hauran d'assolir entre segon i tercer curs.

- Cal consultar els horaris de les assignatures optatives als apartats 2.2.1.11. i 2.2.1.12.

Primer curs**Matèries troncal**

Codi	Assignatura	Crèdits
22053	Comunicació Audiovisual i Educació	3
21933	Didàctica de la Llengua I	4
21960	Didàctica de les Arts Plàstiques I	8
21945	Informàtica Educativa	3
21974	Introducció a la Didàctica	4
21984	Música i la seva Didàctica	8
22041	Pràctiques I	2
21970	Teoria i Història de les Institucions Educatives	4



Matèries obligatòries

Codi	Assignatura	Crèdits
21949	Didàctica de la Matemàtica I	4
21997	Educació de la Veu i Foniatria Aplicada	2
21976	Llengua Castellana	4
22713	Matemàtiques I	4
21910	Temes Bàsics de Ciències	4
21892	Textos Literaris Catalans	4
	<i>*Escollir-ne una entre les dues assignatures següents:</i>	
21897*	Llengua Escrita	4
21898*	Llengua Oral	4

Matèries optatives segons itinerari:

Itinerari 1: Ciències Experimentals i Matemàtiques

	<i>*Escollir-ne dues entre les assignatures següents:</i>	
21908*	Biologia	4
21952*	Física	4
21909*	Geologia	4
21950*	Matemàtiques II	4
21907*	Química	4

Itinerari 2: Ciències Socials

	<i>*Escollir-ne dues entre les assignatures següents:</i>	
21902*	Geografia I (Assignatura recomanada)	4
21903*	Geografia II	4
21900*	Història I (Assignatura recomanada)	4
21901*	Història II	4

Itinerari 3: Llengua i Literatura

	<i>*Escollir-ne dues entre les assignatures següents:</i>	
22858*	Literatura Castellana: Anàlisi i Selecció de Textos I	4
22859*	Literatura Castellana: Anàlisi i Selecció de Textos II	4
22856*	Literatura Catalana I	4
22857*	Literatura Catalana II	4

Itinerari 4: Educació Artística

Codi	Assignatura	Crèdits
	<i>*Escollir-ne dues entre les assignatures següents:</i>	
21956*	Anàlisi de la Forma en 3 Dimensions: Escultura	4
21953*	Anàlisi de la Forma en 2 Dimensions: Dibuix	4
21955*	Anàlisi de la Forma en 2 Dimensions: Pintura	4
21957*	Sistemes de Representació	4

Itinerari 6: Expressió Plàstica, Corporal i Musical

22028	Educació Corporal	4
21979	Expressió Musical	4

Itinerari 7: Intervenció Educativa

22007	Intervenció Educativa a l'Educació Infantil I	4
22008	Intervenció Educativa a l'Educació Infantil II	4

Segon curs**Matèries troncal**

Codi	Assignatura	Crèdits
21934	Didàctica de la Llengua II	4
21948	Didàctica de la Matemàtica II	6
21973	Didàctica i Desenvolupament Curricular	4
21928	Literatura Infantil	4
22042	Pràctiques II	10
22013	Psicologia Evolutiva i de l'Educació	8
22005	Sociologia de l'Educació	4

Matèries obligatòries

21906	Cos Humà i Salut	4
21896	Llengua Catalana	8
21899	Temes Bàsics de Ciències Socials	4

Matèries optatives segons itinerari:**Itinerari 1: Ciències Experimentals i Matemàtiques**

21939	Interdisciplinarietat Ciències-Matemàtiques	4
-------	---	---



Itinerari 2: Ciències Socials

Codi	Assignatura	Crèdits
21904	El Món Actual (1945-1990)	4

Itinerari 3: Llengua i Literatura

<i>*Escollir-ne una entre les assignatures següents:</i>		
21893	Aspectes de Llengua Catalana	4
21978	La Comunicació Oral i Escrita	4

Itinerari 4: Educació Artística

21954	Didàctica de les Arts Plàstiques II	4
-------	-------------------------------------	---

Itinerari 6: Expressió Plàstica, Corporal i Musical

21959	Educació Visual i Plàstica	4
-------	----------------------------	---

Itinerari 7: Intervenció Educativa

22009	Intervenció Educativa a l'Educació Infantil III	4
-------	---	---

Tercer curs

Matèries troncales

Codi	Assignatura	Crèdits
22014	Bases Psicopedagògiques per a l'Educació en la Diversitat	8
22034	Desenvolupament Psicomotor	8
21925	Didàctica de la Segona Llengua	4
21940	Didàctica de les Ciències	6
22002	Didàctica del Coneixement del Medi Social i Cultural	6
21975	Organització del Centre Escolar	4
22049	Pràctiques III	10
23333	Pràctiques IV	10

Matèries obligatòries

22017	Atenció a la Primera Infància	6
-------	-------------------------------	---

Diplomatura de Mestre Especialitat d'Educació Infantil

Observacions

21906 Cos Humà i Salut

grups 12, 13 i 61 1r semestre

Caldrà assistir només a una de les dues sessions (a) o (b)

21940 Didàctica de les Ciències

grups 14, 15 i 62 1r semestre

Caldrà assistir només a una de les dues sessions (a) o (b)

21959 Educació Visual i Plàstica

grups 49 i 89 1r semestre

Es recomana haver aprovat Didàctica de les Arts Plàstiques I

22009 Intervenció Educativa a l'Educació Infantil III

grups 49 i 89 1r semestre

Equival a Sociologia de l'Educació Informal i, per tant, no és possible matricular-se de les dues assignatures

21899 Temes Bàsics de Ciències Socials

grups 12, 13 i 61 2n semestre

Curs sobre Europa

21954 Didàctica de les Arts Plàstiques II

grups 49 i 89 1r semestre

Recomenada només pels alumnes d'Educació Primària. Equival a Educació Visual i Plàstica

21902 Geografia I

grups 49 i 89 2n semestre

El medi natural i la relació societat-natura

21903 Geografia II

grups 49 i 89 2n semestre

Geografia de Catalunya

21978 La Comunicació Oral i Escrita

grups 49 i 89 1r semestre

Aquesta assignatura s'imparteix en llengua castellana



EDUCACIÓ INFANTIL

PRIMER CURS - PRIMER SEMESTRE - GRUP 10

8.30					
9.00	anual 21960 Didàctica de les Arts Plàstiques I g.10 M. Torres g.12 M. Oliver	22713 Matemàtiques I X. Valls	21970 Teoria i Història de les Inst. Educatives P. Darder		21970 Teoria i Història de les Inst. Educatives P. Darder
9.30					
10.00			21892 Textos Literaris Catalans E. Pérez		
10.30			21898 Ll. Oral S. Comelles	21897 Ll. Escrita X. Luna	
11.00					
11.30					
12.00	Mòdul Horari AM	21976 Llengua Castellana C. Garriga	Activitats i Tutories		22713 Matemàtiques I X. Valls
12.30					
13.00					21984 Música i la seva Didàctica C. Calmell T. Malagarriga
13.30		21984 Música i la seva Didàctica C. Calmell T. Malagarriga	Mòdul Horari AM	21976 Llengua Castellana C. Garriga	
14.00					
14.30					
15.00					

PRIMER CURS - SEGON SEMESTRE - GRUP 10

8.30					
9.00	anual 21960 Didàctica de les Arts Plàstiques i g.10 M. Torres g.12 M. Oliver	21984 anual Música i la seva Didàctica T. Malagarriga		22053 Comunic. Audiov. i Educació g.17 M. Essomba	21945 Informa. Educativa g.10
9.30			21933 Didàctica de la Llengua I g.10 M. Bigas g.12 M. Correig		
10.00					21949 Didàctica de la Matemàtica I Ll. Fiol
10.30		21997 Educació de la Veu i Foniatría Aplicada g.10 M. Barbal g.12 C. Gassull	22041 Pràctiques	22053 Comunic. Audiov. i Educació g.10 N. Santiveri	21945 Informa. Educativa g.17
11.00					
11.30					anual 21984 Música i la seva Didàctica T. Malagarriga
12.00	Mòdul Horari AM	21949 Didàctica de la Matemàtica I Ll. Fiol	Tutories i Activitats		
12.30					
13.00				21933 Didàctica de la Llengua I g.10 M. Bigas g.12 M. Correig	
13.30		21974 Introducció a la Didàctica M. Feixas	Mòdul Horari AM		
14.00					
14.30					
15.00					
	dilluns	dimarts	dimecres	dijous	divendres

EDUCACIÓ INFANTIL

PRIMER CURS - PRIMER SEMESTRE - GRUP 11

8.30			21892 Textos Literaris Catalans E. Pérez	22713 Matemàtiques I N. Planas	
9.00	anual 21960 Didàctica de les Arts Plàstiques I	21976 Llengua Castellana A. Ramspott			21970 Temes Bàsics de Ciències T. Escalas
9.30			21970 Teoria i Història de les Inst. Educatives C. Brullet	21976 Llengua Castellana A. Ramspott	
10.00					
10.30		22713 Matemàtiques I N. Planas			
11.00					
11.30	Mòdul Horari AM	21984 anual Música i la seva Didàctica C. Calmell/T. Malagarriga	Activitats i Tutories		anual 21984 Música i la seva Didàctica C. Calmell T. Malagarriga
12.00				21897 Ll. Escrita A. Cros	21898 Ll. Oral M. Vilà
12.30					
13.00		21897 Ll. Escrita A. Cros	21898 Ll. Oral M. Vilà		21892 Textos Literaris Catalans E. Pérez
13.30			Mòdul Horari AM	21970 Teoria i Història de les Inst. Educatives C. Brullet	
14.00					
14.30					
15.00					

PRIMER CURS - SEGON SEMESTRE - GRUP 11

8.30					
9.00	anual 21960 Didàctica de les Arts Plàstiques	21997 Educació de la Veu i Foniatría Aplicada g.11 M. Barball g.13 C. Gassull	21933 Didàctica de la Llengua I T. Creus	21949 Didàctica de la Matemàtica II N. Gorgorio	22053 Comunic. Audiov. i Educac. g.11
9.30					21945 Inform. Educat. g.18 A. Bosco
10.00			21984 anual Música i la seva Didàctica T. Malagarriga		
10.30			22041 Pràctiques		
11.00					
11.30	Mòdul Horari AM	21974 Introducció a la Didàctica A. Cardona	Tutories i Activitats	21974 Introducció a la Didàctica A. Cardona	22053 Comunic. Audiov. i Educac. g.18 N. Mon- toya
12.00					21945 Inform. Educat. g.11 A. Bosco
12.30			21949 Didàctica de la Matemàtica II N. Gorgorio		21933 Didàctica de la Llengua I T. Creus
13.00			Mòdul Horari AM		
13.30					
14.00					
14.30					
15.00					
	dilluns	dimarts	dimecres	dijous	divendres



EDUCACIÓ INFANTIL

PRIMER CURS - PRIMER SEMESTRE - GRUP 60

14.30					
15.00					
15.30	21970 Teoria i Història de les Inst. Educatives				
16.00			21892 Textos Literaris Catalans E. Perez		21910 Temes Bàsics de Ciències g.61 R. Carrió g.60 J. Bach
16.30	21897 Ll. Escrita M. Grau	21898 Ll. Oral M. Vilà	22713 Matemàtiques Ll. Fiol		21976 Llengua Castellana G. Garriga
17.00				Activitats i Tutories	
17.30			21976 Llengua Castellana C. Garriga		
18.00					
18.30	anual 21984 Música i la seva Didàctica N. Lluveras T. Feliu			21897 Ll. Escrita M. Grau	21898 Ll. Oral M. Vilà
19.00				21970 Teoria i Història de les Inst. Educatives J. Casal	21892 Textos Literaris Catalans E. Pérez
19.30			anual 21960 Didàctica de les Arts Plàstiques I M. Oliver	21984 Música i la seva Didàctica N. Lluveras / T. Feliu	
20.00	Mòdul Horari AT			Mòdul Horari AT	22713 Matemàtiques Ll. Fiol
20.30					
21.00					

PRIMER CURS - SEGON SEMESTRE - GRUP 60

14.30					
15.00					
15.30	Mòdul Horari CT		Mòdul Horari CT		
16.00		21933 Didàctica de la Llengua I M. Bigas		21949 Didàctica de la Matemàtica I Ll. Fiol	21933 Didàctica de la Llengua I M. Bigas
16.30					
17.00	21949 Didàctica de la Matemàtica I Ll. Fiol		Activitats i Tutories		
17.30		21997 Educativitat de la Veu i Foniatría Aplicada g.60 P. Godall g.61 M. Barbal		22053 Comunc. Audiov. i Educació g.67 Martínez	21974 Introducció a la Didàctica C. Tolosana
18.00			21974 Introducció a la Didàctica C. Tolosana		
18.30	anual 21984 Música i la seva Didàctica Ll. Lluveras			21945 Inform. Educativa g.60	
19.00					22041 Pràctiques I
19.30		anual 21960 Didàctica de les Arts Plàstiques I M. Oliver	21984 Música i la seva Didàctica N. Lluveras	22053 Comunc. Audiov. i Educació g.60 Martínez	21945 Inform. Educativa g.67 A. Bosco
20.00	Mòdul Horari AT		Mòdul Horari AT		
20.30					
21.00					
	dilluns	dimarts	dimecres	dijous	divendres

EDUCACIÓ INFANTIL

SEGON CURS - PRIMER SEMESTRE - GRUP 12

8.30				
9.00			21906 Cos Humà i Salut (Pràctica) a R. Carrió	
9.30		21973 Didàctica i Desenvolupament Curricular A. Cardona		22013 anual Psicologia Evolutiva II de l'Educació I. Guibourg
10.00	21096 Cos Humà i Salut (Teoria) R. Carrió			
10.30			21906 Cos Humà i Salut (Pràctica) b R. Carrió	
11.00		21934 Didàctica de la Llengua II N. Correig		21973 Didàctica i Desenvolupament Curricular A. Cardona
11.30	21896 anual Llengua Catalana D. Farreny			21896 anual Llengua Catalana D. Farreny
12.00			Activitats i Tutories	
12.30	Mòdul Horari AM	Mòdul Horari BM		Mòdul Horari BM
13.00				
13.30			Mòdul Horari AM	
14.00	Mòdul Horari DM	Mòdul Horari CM		Mòdul Horari CM
14.30			Mòdul Horari DM	
15.00				21934 Didàctica de la Llengua II N. Correig

SEGON CURS - SEGON SEMESTRE - GRUP 12

8.30				
9.00				
9.30	22005 Sociologia de l'Educació E. Tomé	22013 anual Psicologia Evolutiva i de l'Educació I. Guibourg	21896 anual Llengua Catalana D. Farreny	22013 anual Psicologia Evolutiva i de l'Educació I. Guibourg
10.00				21928 Literatura Infantil E. Larreula
10.30			21928 Literatura Infantil E. Larreula	
11.00				
11.30		21896 anual Llengua Catalana D. Farreny		21899 Temes Bàsics de Ciències Socials M. Villanueva
12.00	21948 Didàctica de la Matemàtica II M. Edo		Activitats i Tutories	
12.30				22005 Sociologia de l'Educació E. Tomé
13.00		21899 Temes Bàsics de Ciències Socials M. Villanueva		
13.30				
14.00		Mòdul Horari CM	22042 Pràctiques II	Mòdul Horari CM
14.30				
15.00	dilluns	dimarts	dimecres	dijous
				divendres



EDUCACIÓ INFANTIL

SEGON CURS - PRIMER SEMESTRE - GRUP 13

8.30					
9.00	21906 Cos Humà i Salut (Teoria) R. Carrió			anual 21896 Llengua Catalana D. Farreny	anual 21896 Llengua Catalana D. Farreny
9.30		21934 Didàctica de la Llengua II T. Creus	anual 22013 Psicologia Evolutiva i de l'Educació I. Guibourg	21973 Didàctica i Desenv. Curricular A. Cardona	21934 Didàctica de la Llengua II T. Creus
10.00	anual 21896 Llengua Catalana D. Farreny				
10.30					
11.00		21973 Didàctica i Desenv. Curricular A. Cardona		22013 anual Psicologia Evolutiva i de l'Educació I. Guibourg	
11.30					21906 Cos Humà i Salut (Pràctica) a R. Carrió
12.00			Activitats i Tutories	Mòdul Horari BM	
12.30	Mòdul Horari AM	Mòdul Horari BM			
13.00			Mòdul Horari AM		21906 Cos Humà i Salut (Pràctica) b R. Carrió
13.30		Mòdul Horari CM		Mòdul Horari CM	
14.00	Mòdul Horari DM		Mòdul Horari DM		
14.30					
15.00					

SEGON CURS - SEGON SEMESTRE - GRUP 13

8.30					
9.00					
9.30	21899 Temes Bàsics de Ciències Socials M. Baylina	21928 Literatura Infantil M. Correig	22005 Sociologia de l'Educació E. Fernández	21928 Literatura Infantil M. Correig	21948 Didàctica de la Matemàtica II N. Gorgorio
10.00				21899 Temes Bàsics de Ciències Socials M. Baylina	
10.30					
11.00			anual 21896 Llengua Catalana D. Farreny		
11.30		anual 22013 Psicologia Evolutiva de l'Educació I. Guibourg			
12.00	21948 Didàctica de la Matemàtica II N. Gorgorio		Activitats i Tutories	anual 21896 Llengua Catalana D. Farreny	anual 22013 Psicologia Evolutiva de l'Educació I. Guibourg
12.30		22005 Sociologia de l'Educació E. Fernández			
13.00					
13.30					
14.00		Mòdul Horari CM	22042 Pràctiques II	Mòdul Horari CM	
14.30					
15.00					
	dilluns	dimarts	dimecres	dijous	divendres

EDUCACIÓ INFANTIL

SEGON CURS - PRIMER SEMESTRE - GRUP 61

14.30				
15.00				
15.30	Mòdul Horari CT	Mòdul Horari DT	Mòdul Horari CT	Mòdul Horari DT
16.00				
16.30				22013 anual Psicologia Evolutiva i de l'Educació L. Molina
17.00	21096 Cos Humà i Salut (Teoria) R. Nogués	anual 22013 Psicologia Evolutiva i de l'Educació L. Molina	Tutories i Activitats	
17.30			anual 21896 Llengua Catalana J. Besa	21934 Did. de la Llengua II M. Correig
18.00				
18.30	21973 Did. i Desenvolupament Curricular C. Sala		21934 Did. de la Llengua II M. Correig	21906 Cos Humà i Salut (Pràctica) a R. Nogués
19.00		anual 21896 Llengua Catalana J. Besa		
19.30				21906 Cos Humà i Salut (Pràctica) b R. Nogués
20.00	Mòdul Horari AT	Mòdul Horari BT	Mòdul Horari AT	Mòdul Horari BT
20.30				
21.00				

SEGON CURS - SEGON SEMESTRE - GRUP 61

14.30				
15.00				
15.30				
16.00			21899 Temes Bàsics de Ciències Socials M. Baylina	
16.30		22013 anual Psicologia Evolutiva i de l'Educació L. Molina		
17.00	21899 Temes Bàsics de Ciències Socials M. Baylina		Tutories i Activitats	anual 21896 Llengua Catalana J. Besa
17.30				22005 Sociologia de l'Educació H. Troiano
18.00		21948 Didàctica de la Matemàtica II N. Planas		
18.30	21948 Didàctica de la Matemàtica II N. Planas		21928 Literatura Infantil E. Larreula	anual 22013 Psicologia Evolutiva i de l'Educació L. Molina
19.00				21928 Literatura Infantil E. Larreula
19.30				
20.00	22005 Sociologia de l'Educació H. Troiano	anual 21896 Llengua Catalana J. Besa		
20.30			22042 Pràctiques II	
21.00				
	dilluns	dimarts	dimecres	dijous
				divendres



EDUCACIÓ INFANTIL

TERCER CURS – PRIMER SEMESTRE – GRUP 14

8.30				
9.00	22034 anual Desenvolupament Psicomotor (Pràctica) M. Anton / J. Serra	21940 Didàctica de les Ciències (Pràctica) a M. Espinet	21975 Organització del Centre Escolar E. Flaquer	22002 Did. del Coneixement del Medi Social i Cultural
9.30				
10.00				
10.30		21940 Didàctica de les Ciències (Pràctica) b M. Espinet	22049 Pràctiques III	
11.00	21940 Didàctica de les Ciències (Teoria) M. Espinet			21975 Organització del Centre Escolar E. Flaquer
11.30				
12.00				
12.30		21940 Didàctica de les Ciències (Teoria) M. Espinet	Tutories i Activitats	anual 22014 Bases Psicopedagògiques R. Fernández
13.00	22002 Did. del Coneixement del Medi Social i Cultural			
13.30			anual 22014 Bases Psicopedagògiques R. Fernández	
14.00		22002 Did. del Coneixement del Medi Social i Cultural		anual 22034 Desenvolupament Psicomotor (Teoria)
14.30				
15.00				

TERCER CURS – SEGON SEMESTRE – GRUP 14

8.30				
9.00	22034 anual Desenvolupament Psicomotor (Teoria) M. Anton	anual 22034 Desenvolupament Psicomotor (Pràctica) M. Anton / J. Serra	21925 Didàctica de la Segona Llengua M. Milian	anual 22014 Bases Psicopedagògiques
9.30				
10.00				
10.30			23333 Pràctiques IV	
11.00	22017 Atenció a la Primera Infància C. Àngel	anual 22014 Bases Psicopedagògiques		22017 Atenció a la Primera Infància C. Àngel
11.30				
12.00				
12.30	Mòdul Horari AM	Mòdul Horari BM	Tutories i Activitats	Mòdul Horari BM
13.00				
13.30			Mòdul Horari AM	
14.00	21925 Didàctica de la Segona Llengua M. Milian	Mòdul Horari CM		Mòdul Horari CM
14.30				
15.00	dilluns	dimarts	dimecres	dijous
				divendres

EDUCACIÓ INFANTIL

TERCER CURS - PRIMER SEMESTRE - GRUP 15

8.30				
9.00	21940 Didàctica de les Ciències (Teoria) M. Espinet		21975 Organització del Centre Escolar M. Navarro	anual 22034 Desenvolupament Psicomotor Pràctica E. Sugrañes M. Anton
9.30		21975 Organització del Centre Escolar M. Navarro		
10.00				
10.30	22002 Did. del Coneixement del Medi P. Tacher		22049 Pràctiques III	
11.00				
11.30		22034 anual Desenvol. Psicomotor Teoria S. Sugrañes		22002 Didàctica del Coneixement del Medi P. Tacher
12.00			Tutories i Activitats	
12.30	21940 Didàctica de les Ciències (Pràctica) a M. Espinet	anual 22014 Bases Psicopedagògiques M. Roc		anual 22014 Bases Psicopedagògiques M. Roc
13.00				
13.30			22002 Didàctica del Coneixement del Medi	
14.00	21940 Didàctica de les Ciències (Pràctica) b M. Espinet	21940 Didàctica de les Ciències (Teoria) M. Espinet		
14.30				
15.00				

TERCER CURS - SEGON SEMESTRE - GRUP 15

8.30				
9.00	22017 Atenció a la Primera Infància E. Flaquer		22014 anual Bases Psicopedagògiques S. Tovias	21925 Didàctica de la Segona Llengua M. Bigas
9.30		22017 Atenció a la Primera Infància E. Flaquer		
10.00				
10.30			23333 Pràctiques IV	
11.00	21925 Didàctica de la Segona Llengua M. Bigas			anual 22014 Bases Psicopedagògiques S. Tovias
11.30		22034 anual Desenvolupament Psicomotor (Teoria) E. Sugrañes		
12.00			Tutories i Activitats	
12.30		Mòdul Horari BM		Mòdul Horari BM
13.00	Mòdul Horari AM			
13.30			Mòdul Horari AM	
14.00	anual 22034 Desenvolupament Psicomotor Pràctica E. Sugrañes / M. Anton	Mòdul Horari CM		Mòdul Horari CM
14.30				
15.00				
	dilluns	dimarts	dimecres	dijous
				divendres

Consulteu les observacions de la pàgina 35.



EDUCACIÓ INFANTIL

TERCER CURS – PRIMER SEMESTRE – GRUP 62

14.30				
15.00				
15.30			22049 Pràctiques III	21975 Organització del Centre Escolar C. Tolosana
16.00		anual 22014 Bases Psicopedagògiques D. Tresserras		
16.30	21975 Organització del Centre Escolar C. Tolosana			
17.00			Activitats i Tutories	
17.30		anual 22034 Desenvolupament Motor (Pràctica)		22002 Didàctica del Coneixement del Medi P. Comes
18.00	22002 Didàctica del Coneixement del Medi P. Comes		anual 22014 Bases Psicopedagògiques D. Tresserras	
18.30				
19.00				
19.30		21940 Didàctica de les Ciències (Teoria) N. Lacasa	anual 22034 Desenvolupament Motor (Teoria) E. Sugrañes	21940 Didàctica de les Ciències (Pràctica) a N. Lacasa
20.00	21940 Didàctica de les Ciències (Teoria) N. Lacasa			21940 Didàctica de les Ciències (Pràctica) b N. Lacasa
20.30				
21.00				

TERCER CURS – SEGON SEMESTRE – GRUP 62

14.30				
15.00				
15.30	Mòdul Horari CT		Mòdul Horari CT	anual 22014 Bases Psicopedagògiques R. Guitart
16.00				
16.30	22034 anual Desenvolupament Psicomotor (Teoria) E. Sugrañes			
17.00		22107 Atenció a la Primera Infància B. Moll	Activitats i Tutories	21925 Didàctica de la Segona Llengua M. Bigas
17.30	22017 Atenció a la Primera Infància B. Moll			
18.00				
18.30				anual 22034 Desenvolupament Psicomotor (Pràctica)
19.00	22014 anual Bases Psicopedagògiques R. Guitart	21925 Didàctica de la Segona Llengua M. Bigas	23333 Pràctiques IV	
19.30				
20.00	Mòdul Horari AT			Mòdul Horari BT
20.30		Mòdul Horari BT	Mòdul Horari AT	
21.00				
	dilluns	dimarts	dimecres	dijous
				divendres

Calendari d'exàmens 2002

EDUCACIÓ INFANTIL

Grup	Assignatura	Data	Horari	Data	Horari	Data	Horari
49	Anàlisi de la Forma en 2 Dimensions: Dibuix	14/01	11.30-14.00	03/07	11.30-14.00		
88	Anàlisi de la Forma en 2 Dimensions: Dibuix	14/01	18.30-21.00	03/07	18.30-21.00		
49	Anàlisi de la Forma en 2 Dimensions: Pintura			11/06	11.30-14.00	03/09	11.30-14.00
88	Anàlisi de la Forma en 2 Dimensions: Pintura			19/06	18.30-21.00	04/09	18.30-21.00
49	Anàlisi de la Forma en 3 Dimensions: Escultura			27/06	11.30-14.00	05/09	11.30-14.00
88	Anàlisi de la Forma en 3 Dimensions: Escultura			13/06	18.30-21.00	03/09	18.30-21.00
49	Aspectes de Llengua Catalana	24/01	11.30-14.00	11/07	11.30-14.00		
89	Aspectes de Llengua Catalana	16/01	18.30-21.00	08/07	18.30-21.00		
14	Atenció a la Primera Infància			13/06	11.30-14.00	02/09	11.30-14.00
15	Atenció a la Primera Infància			17/06	08.30-11.00	02/09	11.30-14.00
62	Atenció a la Primera Infància			11/06	18.30-21.00	10/09	18.30-21.00
14	Bases Psicopedagògiques per a l'Educació en la Diversitat	24/01	11.30-14.00 ¹	25/06	11.30-14.00	10/09	08.30-11.00
15	Bases Psicopedagògiques per a l'Educació en la Diversitat	24/01	11.30-14.00 ¹	25/06	08.30-11.00	10/09	08.30-11.00
62	Bases Psicopedagògiques per a l'Educació en la Diversitat	30/01	18.30-21.00 ¹	27/06	15.30-18.00	05/09	15.30-18.00
49	Biologia	16/01	11.30-14.00	08/07	11.30-14.00		
89	Biologia	14/01	18.30-21.00	03/07	18.30-21.00		
10	Comunicació Audiovisual i Educació			27/06	08.30-11.00	05/09	11.30-14.00

1. Prova parcial.



EDUCACIÓ INFANTIL

Grup	Assignatura	Data	Horari	Data	Horari	Data	Horari
11	Comunicació Audiovisual i Educació			14/06	08.30-11.00	06/09	11.30-14.00
17	Comunicació Audiovisual i Educació			13/06	08.30-11.00	05/09	08.30-11.00
18	Comunicació Audiovisual i Educació			28/06	08.30-11.00	06/09	08.30-11.00
60	Comunicació Audiovisual i Educació			20/06	18.30-21.00	05/09	18.30-21.00
67	Comunicació Audiovisual i Educació			13/06	18.30-21.00	05/09	18.30-21.00
12	Cos Humà i Salut	28/01	08.30-11.00	01/07	11.30-14.00		
13	Cos Humà i Salut	28/01	11.30-14.00	01/07	11.30-14.00		
47	Cos Humà i Salut	22/01	11.30-14.00	09/07	11.30-14.00		
61	Cos Humà i Salut	21/01	18.30-21.00	01/07	17.30-19.30		
14	Desenvolupament Psicomotor			10/06	08.30-11.00	09/09	08.30-11.00
15	Desenvolupament Psicomotor			10/06	11.30-14.00	09/09	08.30-11.00
62	Desenvolupament Psicomotor			17/06	18.30-21.00	09/09	18.30-21.00
10	Didàctica de la Llengua I			12/06	08.30-11.00	10/09	08.30-11.00
11	Didàctica de la Llengua I			12/06	08.30-11.00	10/09	08.30-11.00
12	Didàctica de la Llengua I			12/06	08.30-11.00	10/09	08.30-11.00
60	Didàctica de la Llengua I			14/06	18.30-21.00	06/09	18.30-21.00
12	Didàctica de la Llengua II	18/01	11.30-14.00	05/07	11.30-14.00		
13	Didàctica de la Llengua II	18/01	11.30-14.00	05/07	11.30-14.00		
61	Didàctica de la Llengua II	25/01	18.30-21.00	12/07	17.30-19.30		

EDUCACIÓ INFANTIL

Grup	Assignatura	Data	Horari	Data	Horari	Data	Horari
10	Didàctica de la Matemàtica I			21/06	08.30-11.00	02/09	11.30-14.00
11	Didàctica de la Matemàtica I			18/06	11.30-14.00	02/09	11.30-14.00
60	Didàctica de la Matemàtica I			17/06	18.30-21.00	09/09	18.30-21.00
12	Didàctica de la Matemàtica II			17/06	11.30-14.00	09/09	11.30-14.00
13	Didàctica de la Matemàtica II			17/06	11.30-14.00	09/09	11.30-14.00
61	Didàctica de la Matemàtica II			18/06	18.30-21.00	10/09	18.30-21.00
14	Didàctica de la Segona Llengua			21/06	11.30-14.00	06/09	11.30-14.00
15	Didàctica de la Segona Llengua			21/06	08.30-11.00	06/09	08.30-11.00
62	Didàctica de la Segona Llengua			25/06	18.30-21.00	03/09	15.30-18.00
10	Didàctica de les Arts Plàstiques I			10/06	08.30-11.00	09/09	08.30-11.00
11	Didàctica de les Arts Plàstiques I			10/06	08.30-11.00	09/09	08.30-11.00
12	Didàctica de les Arts Plàstiques I			10/06	08.30-11.00	09/09	08.30-11.00
60	Didàctica de les Arts Plàstiques I			25/06	18.30-21.00	10/09	18.30-21.00
49	Didàctica de les Arts Plàstiques II	22/01	11.30-14.00	09/07	11.30-14.00		
89	Didàctica de les Arts Plàstiques II	24/01	18.30-21.00	11/07	18.30-21.00		
14	Didàctica de les Ciències	21/01	11.30-14.00	01/07	08.30-11.00		
15	Didàctica de les Ciències	21/01	08.30-11.00	01/07	08.30-11.00		
62	Didàctica de les Ciències	22/01	18.30-21.00	02/07	17.30-19.30		
14	Didàctica del Coneixement del Medi Social i Cultural	17/01	08.30-11.00	04/07	11.30-14.00		



EDUCACIÓ INFANTIL

Grup	Assignatura	Data	Horari	Data	Horari	Data	Horari
15	Didàctica del Coneixement del Medi Social i Cultural	17/01	11.30-14.00	04/07	11.30-14.00		
62	Didàctica del Coneixement del Medi Social i Cultural	28/01	18.30-21.00	08/07	17.30-19.30		
12	Didàctica i Desenvolupament Curricular	31/01	11.30-14.00	04/07	08.30-11.00		
13	Didàctica i Desenvolupament Curricular	31/01	08.30-11.00	04/07	08.30-11.00		
61	Didàctica i Desenvolupament Curricular	17/01	18.30-21.00	04/07	17.30-19.30		
49	Educació Corporal	14/01	11.30-14.00	03/07	11.30-14.00		
89	Educació Corporal	14/01	18.30-21.00	03/07	18.30-21.00		
10	Educació de la Veu i Foniatria Aplicada			18/06	08.30-14.00	03/09	08.30-11.00
11	Educació de la Veu i Foniatria Aplicada			25/06	08.30-14.00	03/09	08.30-11.00
12	Educació de la Veu i Foniatria Aplicada			18/06	08.30-14.00	03/09	11.30-14.00
13	Educació de la Veu i Foniatria Aplicada			25/06	08.30-14.00	03/09	11.30-14.00
60	Educació de la Veu i Foniatria Aplicada			11/06	15.30-21.00	03/09	18.30-21.00
61	Educació de la Veu i Foniatria Aplicada			11/06	15.30-21.00	03/09	18.30-21.00
49	Educació Visual i Plàstica	22/01	11.30-14.00	09/07	11.30-14.00		
89	Educació Visual i Plàstica	24/01	18.30-21.00	11/07	18.30-21.00		
49	El Món Actual (1945-1990)	24/01	11.30-14.00	11/07	11.30-14.00		
49	Expressió Musical			19/06	11.30-14.00	04/09	11.30-14.00
89	Expressió Musical			19/06	18.30-21.00	04/09	18.30-21.00
49	Física			27/06	11.30-14.00	05/09	11.30-14.00

EDUCACIÓ INFANTIL

Grup	Assignatura	Data	Horari	Data	Horari	Data	Horari
89	Física			10/06	18.30-21.00	02/09	18.30-21.00
49	Geografia I			19/06	11.30-14.00	04/09	11.30-14.00
89	Geografia I			19/06	18.30-21.00	04/09	18.30-21.00
49	Geografia II			27/06	11.30-14.00	05/09	11.30-14.00
89	Geografia II			10/06	18.30-21.00	02/09	18.30-21.00
49	Geologia	14/01	11.30-14.00	03/07	11.30-14.00		
89	Geologia	14/01	18.30-21.00	03/07	18.30-21.00		
49	Història I	14/01	11.30-14.00	03/07	11.30-14.00		
89	Història I	14/01	18.30-21.00	03/07	18.30-21.00		
49	Història II			11/06	11.30-14.00	03/09	11.30-14.00
89	Història II			13/06	18.30-21.00	03/09	18.30-21.00
10	Informàtica Educativa			13/06	08.30-11.00	05/09	08.30-11.00
11	Informàtica Educativa			28/06	08.30-11.00	06/09	08.30-11.00
17	Informàtica Educativa			27/06	08.30-11.00	05/09	11.30-14.00
18	Informàtica Educativa			14/06	08.30-11.00	06/09	11.30-14.00
60	Informàtica Educativa			13/06	18.30-21.00	05/09	15.30-18.00
67	Informàtica Educativa			20/06	18.30-21.00	05/09	15.30-18.00
49	Interdisciplinarietat Ciències-Matemàtiques	24/01	11.30-14.00	11/07	11.30-14.00		
49	Intervenció Educativa a l'Educació Infantil I	14/01	11.30-14.00	03/07	11.30-14.00		



EDUCACIÓ INFANTIL

Grup	Assignatura	Data	Horari	Data	Horari	Data	Horari
89	Intervenció Educativa a l'Educació Infantil I	14/01	18.30-21.00	03/07	18.30-21.00		
49	Intervenció Educativa a l'Educació Infantil II			19/06	11.30-14.00	04/09	11.30-14.00
89	Intervenció Educativa a l'Educació Infantil II			19/06	18.30-21.00	04/09	18.30-21.00
49	Intervenció Educativa a l'Educació Infantil III	22/01	11.30-14.00	09/07	11.30-14.00		
89	Intervenció Educativa a l'Educació Infantil III	24/01	18.30-21.00	11/07	18.30-21.00		
10	Introducció a la Didàctica			25/06	11.30-14.00	06/09	08.30-11.00
11	Introducció a la Didàctica			27/06	11.30-14.00	05/09	08.30-11.00
60	Introducció a la Didàctica			28/06	18.30-21.00	02/09	15.30-18.00
49	La Comunicació Oral i Escrita	24/01	11.30-14.00	11/07	11.30-14.00		
89	La Comunicació Oral i Escrita	16/01	18.30-21.00	08/07	18.30-21.00		
49	Literatura Castellana: Anàlisi i Selecció de Textos I	14/01	11.30-14.00	03/07	11.30-14.00		
88	Literatura Castellana: Anàlisi i Selecció de Textos I	14/01	18.30-21.00	03/07	18.30-21.00		
49	Literatura Castellana: Anàlisi i Selecció de Textos II			11/06	11.30-14.00	03/09	11.30-14.00
88	Literatura Castellana: Anàlisi i Selecció de Textos II			13/06	18.30-21.00	03/09	18.30-21.00
49	Literatura Catalana I			19/06	11.30-14.00	04/09	11.30-14.00
49	Literatura Catalana II			27/06	11.30-14.00	05/09	11.30-14.00
88	Literatura Catalana II			10/06	18.30-21.00	02/09	18.30-21.00
12	Literatura Infantil			28/06	08.30-11.00	03/09	08.30-11.00
13	Literatura Infantil			28/06	11.30-14.00	03/09	08.30-11.00

EDUCACIÓ INFANTIL

Grup	Assignatura	Data	Horari	Data	Horari	Data	Horari
61	Literatura Infantil			14/06	18.30-21.00	06/09	18.30-21.00
10	Llengua Castellana	15/01	11.30-14.00	09/07	08.30-11.00		
11	Llengua Castellana	15/01	11.30-14.00	09/07	08.30-11.00		
60	Llengua Castellana	24/01	18.30-21.00	04/07	17.30-19.30		
12	Llengua Catalana			26/06	08.30-11.00	04/09	08.30-11.00
13	Llengua Catalana			26/06	11.30-14.00	04/09	08.30-11.00
61	Llengua Catalana			20/06	18.30-21.00	05/09	18.30-21.00
10	Llengua Escrita	31/01	11.30-14.00	11/07	11.30-14.00		
11	Llengua Escrita	31/01	11.30-14.00	11/07	11.30-14.00		
60	Llengua Escrita	21/01	18.30-21.00	10/07	17.30-19.30		
10	Llengua Oral	31/01	11.30-14.00	11/07	11.30-14.00		
11	Llengua Oral	31/01	11.30-14.00	11/07	11.30-14.00		
60	Llengua Oral	21/01	18.30-21.00	10/07	17.30-19.30		
10	Matemàtiques I	29/01	08.30-11.00	02/07	08.30-11.00		
11	Matemàtiques I	29/01	08.30-11.00	02/07	08.30-11.00		
60	Matemàtiques I	29/01	18.30-21.00	01/07	17.30-19.30		
49	Matemàtiques II			11/06	11.30-14.00	03/09	11.30-14.00
89	Matemàtiques II			13/06	18.30-21.00	03/09	18.30-21.00
10	Música i la seva Didàctica			28/06	11.30-14.00	04/09	08.30-11.00



EDUCACIÓ INFANTIL

Grup	Assignatura	Data	Horari	Data	Horari	Data	Horari
11	Música i la seva Didàctica			21/06	11.30-14.00	04/09	08.30-11.00
60	Música i la seva Didàctica			26/06	18.30-21.00	04/09	15.30-18.00
14	Organització del Centre Escolar	30/01	11.30-14.00	10/07	08.30-11.00		
15	Organització del Centre Escolar	30/01	08.30-11.00	10/07	08.30-11.00		
62	Organització del Centre Escolar	14/01	18.30-21.00	11/07	17.30-19.30		
12	Psicologia Evolutiva i de l'Educació			20/06	08.30-11.00	06/09	11.30-14.00
13	Psicologia Evolutiva i de l'Educació			20/06	11.30-14.00	06/09	11.30-14.00
61	Psicologia Evolutiva i de l'Educació			27/06	18.30-21.00	03/09	18.30-21.00
49	Química			19/06	11.30-14.00	04/09	11.30-14.00
89	Química			19/06	18.30-21.00	04/09	18.30-21.00
49	Religió I	22/01	11.30-14.00	09/07	11.30-14.00		
89	Religió I	14/01	18.30-21.00	03/07	18.30-21.00		
49	Religió II			11/06	11.30-14.00	03/09	11.30-14.00
89	Religió II			19/06	18.30-21.00	04/09	18.30-21.00
49	Sistemes de Representació			19/06	11.30-14.00	04/09	11.30-14.00
88	Sistemes de Representació			10/06	18.30-21.00	02/09	18.30-21.00
12	Sociologia de l'Educació			10/06	08.30-11.00	02/09	08.30-11.00
13	Sociologia de l'Educació			10/06	11.30-14.00	02/09	08.30-11.00
61	Sociologia de l'Educació			21/06	18.30-21.00	02/09	18.30-21.00

EDUCACIÓ INFANTIL

Grup	Assignatura	Data	Horari	Data	Horari	Data	Horari
10	Temes Bàsics de Ciències						
		18/01	08.30-11.00	05/07	08.30-11.00		
11	Temes Bàsics de Ciències						
		18/01	08.30-11.00	05/07	08.30-11.00		
12	Temes Bàsics de Ciències						
		18/01	08.30-11.00	05/07	08.30-11.00		
60	Temes Bàsics de Ciències						
		18/01	18.30-21.00	05/07	17.30-19.30		
61	Temes Bàsics de Ciències						
		18/01	18.30-21.00	05/07	17.30-19.30		
70	Temes Bàsics de Ciències						
		18/01	18.30-21.00	05/07	17.30-19.30		
12	Temes Bàsics de Ciències Socials						
				13/06	11.30-14.00	10/09	11.30-14.00
13	Temes Bàsics de Ciències Socials						
				13/06	11.30-14.00	10/09	11.30-14.00
61	Temes Bàsics de Ciències Socials						
				12/06	18.30-21.00	04/09	18.30-21.00
10	Teoria i Història de les Institucions Educatives						
				23/01	08.30-11.00	10/07	08.30-11.00
11	Teoria i Història de les Institucions Educatives						
				23/01	11.30-14.00	10/07	08.30-11.00
60	Teoria i Història de les Institucions Educatives						
		31/01	18.30-21.00	08/07	17.30-19.30		
10	Textos Literaris Catalans						
		25/01	11.30-14.00	12/07	08.30-11.00		
11	Textos Literaris Catalans						
		25/01	08.30-11.00	12/07	08.30-11.00		
60	Textos Literaris Catalans						
		16/01	18.30-21.00	12/07	17.30-19.30		



2.2.1.2. Pla d'estudis de Mestre Especialitat Educació Primària

Pla d'estudis de 1993 (Resolució de 30 de novembre de 1992, BOE 13 de gener de 1993, sota la direcció del RD 1497/87, de 27 de novembre)

Distribució aproximada, per cicle i curs, dels crèdits que cal assolir:

Cicle	Curs	Matèries troncal	Matèries obligatòries	Matèries optatives	Crèdits lliures	TOTAL
1r	1	32	22	16		70
1r	2	44	12	4	*	
1r	3	54	4	4	*	
TOTALS		130	38	24	22*	214

* Els 22 crèdits de lliure elecció s'hauran d'assolir entre segon i tercer curs.

- Cal consultar els horaris de les assignatures optatives als apartats 2.2.1.11. i 2.2.1.12.

Primer curs

Matèries troncal

Codi	Assignatura	Crèdits
22053	Comunicació Audiovisual i Educació	3
21923	Didàctica de la Llengua i la Literatura I	4
21961	Didàctica de les Arts Plàstiques I	8
21945	Informàtica Educativa	3
21974	Introducció a la Didàctica	4
22041	Pràctiques I	2
21970	Teoria i Història de les Institucions Educatives	4
	<i>*Escollir-ne una entre les dues assignatures següents:</i>	
21968*	Llengua anglesa amb Finalitats Específiques	4
21914*	Llengua Francesa amb Finalitats Específiques	4

Matèries obligatòries

Codi	Assignatura	Crèdits
21997	Educació de la Veu i Foniatria Aplicada	2
21976	Llengua Castellana	4
22713	Matemàtiques I	4
21910	Temes Bàsics de Ciències	4
21892	Textos Literaris Catalans	4
	<i>*Escollir-ne una entre les dues assignatures següents:</i>	
21897*	Llengua Escrita	4
21898*	Llengua Oral	4

Matèries optatives segons itinerari:

Itinerari 1: Ciències Experimentals i Matemàtiques

	<i>*Escollir-ne quatre entre les assignatures següents:</i>	
21908*	Biologia	4
21952*	Física	4
21909*	Geologia	4
21950*	Matemàtiques II	4
21907*	Química	4

Itinerari 2: Ciències Socials

21902	Geografia I	4
21903	Geografia II	4
21900	Història I	4
21901	Història II	4

Itinerari 3: Llengua i Literatura

22858	Literatura Castellana: Anàlisi i Selecció de Textos I	4
22859	Literatura Castellana: Anàlisi i Selecció de Textos II	4
22856	Literatura Catalana I	4
22857	Literatura Catalana II	4



Itinerari 4: Educació Artística

Codi	Assignatura	Crèdits
21953	Anàlisi de la Forma en 2 Dimensions: Dibuix	4
21955	Anàlisi de la Forma en 2 Dimensions: Pintura	4
21956	Anàlisi de la Forma en 3 Dimensions: Escultura	4
21957	Sistemes de Representació	4

Itinerari 5: Ciències de l'Educació

22010	Intervenció Educativa a Educació Primària I	4
22012	Identitat Individual i Social	4
22011	Intervenció Educativa a Educació Primària II	4
22006	Sociologia de l'Educació Informal	4

Segon curs

Matèries troncales

Codi	Assignatura	Crèdits
22001	Ciències Socials i la seva Didàctica I	4
22004	Ciències Socials i la seva Didàctica II	4
21924	Didàctica de la Llengua i la Literatura II	4
21946	Didàctica del Càlcul	6
21973	Didàctica i Desenvolupament Curricular	4
22042	Pràctiques II	10
22013	Psicologia Evolutiva i de l'Educació	8
22005	Sociologia de l'Educació	4

Matèries obligatòries

21896	Llengua Catalana	8
21899	Temes Bàsics de Ciències Socials	4

Matèries optatives segons itinerari:

Itinerari 1: Ciències Experimentals i Matemàtiques

21939	Interdisciplinarietat Ciències-Matemàtiques	4
-------	---	---

Itinerari 2: Ciències Socials

21904	El Món Actual (1945-1990)	4
-------	---------------------------	---

Itinerari 3: Llengua i Literatura

Codi	Assignatura	Crèdits
	<i>*Escollir-ne una entre les assignatures següents:</i>	
21893*	Aspectes de Llengua Catalana	4
21978*	Comunicació Oral i Escrita	4

Itinerari 4: Educació Artística

21954	Didàctica de les Arts Plàstiques II	4
-------	-------------------------------------	---

Itinerari 5: Ciències de l'Educació

21972	La Renovació Educativa a Catalunya	4
-------	------------------------------------	---

Tercer curs

Matèries troncal

Codi	Assignatura	Crèdits
21947	Didàctica de la Geometria	6
22047	Pràctiques III	10
21975	Organització del Centre Escolar	4
22014	Bases Psicopedagògiques per a l'Educació en la Diversitat	8
21942	Didàctica de les Ciències	8
23330	Pràctiques IV	10
21925	Didàctica de la Segona Llengua	4
22033	Educació Física i la seva Didàctica	4

Matèries obligatòries

21994	Música i la seva Didàctica	4
-------	----------------------------	---

Matèries optatives segons itinerari

Itinerari 1: Ciències Experimentals i Matemàtiques

21951	Didàctica de les Matemàtiques II	4
-------	----------------------------------	---

Itinerari 2: Ciències Socials

21999	Didàctica de les Ciències Socials	4
-------	-----------------------------------	---

**Itinerari 3: Llengua i Literatura**

Codi	Assignatura	Crèdits
21937	Didàctica de la Llengua i la Literatura III	4

Itinerari 4: Educació Artística

21958	Didàctica de l'Art	4
-------	--------------------	---

Itinerari 5: Ciències de l'Educació

22714	Educació Multicultural	4
-------	------------------------	---

Diplomatura de Mestre Especialitat d'Educació Primària. Observacions

21954 Didàctica de les Arts Plàstiques II

grups 49 i 89 1r semestre

Recomenada només pels alumnes d'Educació Primària. Equival a Educació Visual i Plàstica

21902 Geografia I

grups 49 i 89 2n semestre

El medi natural i la relació societat-natura

21903 Geografia II

grups 49 i 89 2n semestre

Geografia de Catalunya

21978 La Comunicació Oral i Escrita

grups 49 i 89 1r semestre

Aquesta assignatura s'imparteix en llengua castellana

21942 Didàctica de les Ciències

grups 22 i 72 1r i 2n semestres

Caldrà assistir només a una de les dues sessions (a) o (b)

21968 Llengua anglesa amb Finalitats Específiques

grups 20 i 70 2n semestre

La llengua vehicular d'aquesta assignatura és l'anglès

22006 Sociologia de l'Educació Informal

grups 49 i 89 2n semestre

Equival a Interv. Educ. a l'Educ. Infantil III i, per tant, no és possible matricular-se de les dues assignatures

21899 Temes Bàsics de Ciències Socials

grups 21 i 71 1r semestre

Curs sobre Europa



EDUCACIÓ PRIMÀRIA

PRIMER CURS – PRIMER SEMESTRE – GRUP 20

8.30						
9.00				21970 Teoria i Història de les Inst. Ed. A. Torres	21892 Textos Literaris Catalans R. Panyella	
9.30	22713 Matemàtiques J. Deulofeu	anual 21961 Didàctica de les Arts Plàstiques I A. Forrellad	21910 Temes Bàsics de Ciències g.20 J. Bach g.21 J. Franch			
10.00						
10.30						
11.00				22713 Matemàtiques J. Deulofeu	21945 Informàtic. Educativa g.20 J. Esteve	22053 Comunic. Àudiov. i Educativa g.27 J. M. Blanco
11.30	21970 Teoria i Història de les Inst. Ed. A. Torres					
12.00						
12.30	Mòdul Horari AM	21892 Textos Literaris Catalans R. Panyella	Tutories i Activitats	21997 Educatió de la Veu i la Foniatria Aplicada g.20 g.21 M. Barbal	21945 Informàtic. Educativa g.27 J. Esteve	22053 Comunic. Àudiov. i Educativa g.20 J. M. Blanco
13.00						
13.30			Mòdul Horari AM			
14.00						
14.30						
15.00						

PRIMER CURS – SEGON SEMESTRE – GRUP 20

8.30						
9.00	21976 Llengua Castellana A. Ramspott		21974 Introducció a la Didàctica A. Cardona	21968 Llengua anglesa E. Saravia	21974 Introducció a la Didàctica A. Cardona	
9.30						
10.00		anual 21961 Didàctica de les Arts Plàstiques A. Forrellad				
10.30					21898 Llengua Oral A. Cros	21897 Llengua Escrita X. Luna
11.00	21923 Did. de la Llengua i la Literatura I T. Creus		21976 Llengua Castellana A. Ramspott			
11.30					21923 Did. de la Llengua i la Literatura I T. Creus	
12.00						
12.30	Mòdul Horari AM	Mòdul Horari BM	Tutories i Activitats	Mòdul Horari BM	22041 Pràctiques I	
13.00					Mòdul Horari GM	
13.30			Mòdul Horari AM			
14.00	21914 Llengua Francesa A. Campà	Mòdul Horari CM		Mòdul Horari CM	21968 Llengua anglesa E. Saravia	
14.30			21914 Llengua Francesa A. Campà			
15.00						
	dilluns	dimarts	dimecres	dijous	divendres	

EDUCACIÓ PRIMÀRIA

PRIMER CURS - PRIMER SEMESTRE - GRUP 70

14.30					
15.00					
15.30					
16.00		22713 Matemàtiques X. Valls	21976 Llengua Castellana A. Ramspott	anual 21961 Didàctica de les Arts Plàstiques i	21910 Temes Bàsics de Ciències g.60 J. Bach g.70 R. M. Noguès g.61 R. Carrió
16.30	21976 Llengua Castellana A. Ramspott				
17.00			Tutories i Activitats		
17.30					
18.00		21945 Informat. Educativa g.70	22053 Comunic. Audiovis. i Educació g.77		
18.30	21892 Textos Literaris Catalans R. Panyella		21970 T. i Hist. de les Instit. Educatives	21997 Educació de la Veu i Foniatría Aplicada (g.70) (g.71)	22713 Matemàtiques X. Valls
19.00					
19.30			21892 Textos Literaris Catalans R. Panyella		21970 Teoria i Història de les Institucions Educatives
20.00	Mòdul Horari AT	21945 Informat. Educativa g.77	22053 Comunic. Audiovis. i Educació g.70		
20.30			Mòdul Horari AT		
21.00					

PRIMER CURS - SEGON SEMESTRE - GRUP 70

14.30					
15.00					
15.30	Mòdul Horari CT	21968 Llengua Anglesa A. Sánchez E. Saravia	21914 Llengua Francesa A. Campà		
16.00			Mòdul Horari CT		
16.30					
17.00	21974 Introducció a la Didàctica	21898 Llengua Oral M. Vilà	21897 Llengua Escrita M. Grau	Tutories i Activitats	anual 21961 Didàctica de les Arts Plàstiques I Ll. Jover
17.30					21898 Llengua Oral M. Vilà
18.00					21897 Llengua Escrita M. Grau
18.30	21968 Llengua Anglesa A. Sánchez E. Saravia	21914 Llengua Francesa A. Campà	21923 Did.de la Llengua i la Literatura I Ll. López del Castillo	22041 Pràctiques I	
19.00					21923 Did.de la Llengua i la Literatura I Ll. López del Castillo
19.30			21974 Introducció a la Didàctica		
20.00	Mòdul Horari AT				Mòdul Horari BT
20.30		Mòdul Horari BT		Mòdul Horari AT	
21.00					
	dilluns	dimarts	dimecres	dijous	divendres



EDUCACIÓ PRIMÀRIA

SEGON CURS - PRIMER SEMESTRE - GRUP 21

8.30					
9.00	anual 21896 Llengua Catalana S. Comelles	anual 21946 Did. del Càlcul D. Barba	anual 22013 Psicologia Evolutiva i de l'Educació I. Gómez	anual 21896 Llengua Catalana S. Comelles	21973 Did. i Desenvolupament Curricular
9.30					
10.00					
10.30					
11.00	21899 Temes Bàsics de Ciències Socials C. Gonzalo	21899 Temes Bàsics de Ciències Socials C. Gonzalo	22042 Pràctiques II	anual 21946 Did. del Càlcul D. Barba	22001 Ciències Socials i la Seva Didàctica g.21 C. Valls g.22 C. Llobet
11.30					
12.00					
12.30	22001 Ciències Socials i la Seva Didàctica g.21 C. Valls g.22 C. Llobet	Mòdul Horari BM	Tutories i Activitats	Mòdul Horari BM	anual 22013 Psicologia Evolutiva i de l'Educació I. Gómez
13.00					
13.30			21973 Did. i Desenvolupament Curricular	Mòdul Horari CM	
14.00		Mòdul Horari CM			
14.30					
15.00					

SEGON CURS - SEGON SEMESTRE - GRUP 21

8.30					
9.00			anual 21896 Llengua Catalana S. Comelles		22005 Sociologia de l'Educació M. Rovira
9.30	22004 Ciències Socials i la seva Didàctica II g.21 C. Valls g.22 C. Llobet	21924 Did. de la Llengua i la Literatura II Ll. López del Castillo		21924 Did. de la Llengua i la Literatura II Ll. López del Castillo	
10.00					
10.30					
11.00		anual 22013 Psicologia Evolutiva i de l'Educació I. Gomez	22005 Sociologia de l'Educació M. Rovira	anual 21946 Did. del Càlcul D. Barba	anual 21896 Llengua Catalana S. Comelles
11.30	22004 Ciències Socials i la seva Didàctica II g.21 C. Valls g.22 C. Llobet				anual 21946 Did. del Càlcul D. Barba
12.00			Tutories i Activitats	Mòdul Horari BM	anual 22013 Psicologia Evolutiva i de l'Educació I. Gomez
12.30		Mòdul Horari BM			
13.00					
13.30			22042 Pràctiques II	Mòdul Horari CM	
14.00		Mòdul Horari CM			
14.30					
15.00					
	dilluns	dimarts	dimecres	dijous	divendres

EDUCACIÓ PRIMÀRIA

SEGON CURS - PRIMER SEMESTRE - GRUP 71

14.30				
15.00				
15.30	Mòdul Horari CT		Mòdul Horari CT	
16.00		21899 Temes Bàsics de Ciències Socials M. Baylina		
16.30				21973 Didàctica. i Desenvolupament Curricular M. Teixidor
17.00	21899 Temes Bàsics de Ciències Socials M. Baylina		Tutories i Activitats	anual 21946 Did. del Càlcul R. Rodríguez
17.30		21973 Didàctica. i Desenvolupament Curricular M. Teixidor		
18.00				
18.30	22001 Ciències Socials i la seva Didàctica I M. Pons		22042 Pràctiques II	anual 22013 Psicologia Evolutiva i de l'Educació D. Duran
19.00		anual 22013 Psicologia Evolutiva i de l'Educació D. Duran		22001 Ciències Socials i la seva Didàctica I M. Pons
19.30			anual 21946 Did. del Càlcul R. Rodríguez	
20.00	anual 21896 Llengua Catalana Ll. Quintana			Mòdul Horari BT
20.30		Mòdul Horari BT		anual 21896 Llengua Catalana Ll. Quintana
21.00				

SEGON CURS - SEGON SEMESTRE - GRUP 71

14.30				
15.00				
15.30				
16.00			anual 21946 Did. del Càlcul R. Rodríguez	
16.30		21924 Did. de la Llengua i la Literatura II Ll. López del Castillo		
17.00	22005 Sociologia de l'Educació M. Rovira		Tutories i Activitats	anual 21946 Did. del Càlcul R. Rodríguez
17.30				21924 Did. de la Llengua i la Literatura II Ll. López del Castillo
18.00		anual 22013 Psicologia Evolutiva i de l'Educació D. Duran		
18.30	22004 Ciències Socials i la seva Didàctica II M. Pons		22042 Pràctiques II	22005 Sociologia de l'Educació M. Rovira
19.00			22013 Psicologia Evolutiva i de l'Educació D. Duran	
19.30		anual 21896 Llengua Catalana Ll. Quintana	22004 Ciències Socials i la seva Didàctica II M. Pons	
20.00	Mòdul Horari AT			Mòdul Horari BT
20.30		Mòdul Horari BT	Mòdul Horari AT	anual 21896 Llengua Catalana Ll. Quintana
21.00				
	dilluns	dimarts	dimecres	dijous
				divendres



EDUCACIÓ PRIMÀRIA

TERCER CURS – PRIMER SEMESTRE – GRUP 22

8.30					
9.00	anual 21942 Did. de les Ciències a C. Márquez	22047 Pràct. III a	21975 Organització del Centre Escolar C. Tolosana	anual 21942 Did. de les Ciències C. Márquez	anual 22014 Bases Psicopedagògiques R. Fernández
9.30					
10.00					
10.30	anual 21942 Did. de les Ciències b C. Márquez	22047 Pràct. III b	anual 22014 Bases Psicopedagògiques R. Fernández	21947 Did. de la Geometria Ll. Fiol	21975 Organització del Centre Escolar C. Tolosana
11.00					
11.30					
12.00					
12.30	Mòdul Horari EM	21947 Did. de la Geometria Ll. Fiol	Tutories i Activitats		21947 Did. de la Geometria Ll. Fiol
13.00					
13.30			Mòdul Horari EM		
14.00					
14.30					
15.00					

TERCER CURS – SEGON SEMESTRE – GRUP 22

8.30	21925 Did. de la Segona Llengua O. Guasch	21925 Did. de la Segona Llengua O. Guasch	anual 21942 Did. de les Ciències a C. Márquez	23330 Pràct. IV a	21994 Música i la seva Didàctica A. Valls
9.00					
9.30					
10.00	22014 anual Bases Psicopedagògiques M. Jesús Comellas	22033 Ed. física i la seva Didàctica (Pràctica) M. Prat	anual 21942 Did. de les Ciències b C. Márquez	23330 Pràct. IV b	anual 22014 Bases Psicopedagògiques M. Jesús Comellas
10.30					
11.00	22033 Ed. Física i la seva Didàctica M. Prat				
11.30					
12.00				Tutories i Activitats	
12.30	Mòdul Horari AM	Mòdul Horari BM			Mòdul Horari BM
13.00			Mòdul Horari AM		
13.30					Mòdul Horari CM
14.00	Música i la seva Didàctica A. Valls	Mòdul Horari CM	21942 anual Did. de les Ciències C. Márquez		
14.30					
15.00					
	dilluns	dimarts	dimecres	dijous	divendres

EDUCACIÓ PRIMÀRIA

TERCER CURS - PRIMER SEMESTRE - GRUP 72

14.30				
15.00				
15.30	Mòdul Horari CT		Mòdul Horari CT	21975 Organització del Centre Escolar C. Armengol
16.00				
16.30	anual 21942 Did. de les Ciències a R. M. Pujol	22047 Pràcti. III a	21947 Didàctica de la Geometria J. Esteve	
17.00			Tutories i Activitats	21947 Didàctica de la Geometria J. Esteve
17.30				
18.00	anual 21942 Did. de les Ciències b R. M. Pujol	22047 Pràcti. III b		
18.30		21975 Organització del Centre Escolar C. Armengol	21947 Didàctica de la Geometria J. Esteve	anual 21942 Did. de les Ciències R. M. Pujol
19.00				
19.30				
20.00	Mòdul Horari ET	anual 22014 Bases Psicopedagògiques M. Roc	Mòdul Horari ET	anual 22014 Bases Psicopedagògiques M. Roc
20.30				
21.00				

TERCER CURS - SEGON SEMESTRE - GRUP 72

14.30				
15.00				
15.30	Mòdul Horari CT	22033 Educació Física i la seva Didàctica	Mòdul Horari CT	22033 Educació Física i la seva Didàctica
16.00				
16.30	anual 21942 Did. de les Ciències a R. M. Pujol	23330 Pràcti. IV a		21942 Did. de les Ciències R. M. Pujol
17.00			Tutories i Activitats	
17.30		Música i la seva Didàctica N. Lluveras		22014 Bases Psicopedagògiques C. Sala
18.00	anual 21942 Did. de les Ciències b R. M. Pujol	23330 Pràcti. IV b		
18.30			21994 Música i la seva Didàctica N. Lluveras	21925 Dld. de la Segona Llengua T. Ribas
19.00		anual 22014 Bases Psicopedagògiques C. Sala	21925 Did. de la Segona Llengua T. Ribas	
19.30				
20.00	Mòdul Horari AT	Mòdul Horari BT	Mòdul Horari AT	Mòdul Horari BT
20.30				
21.00	dilluns	dimarts	dimecres	dijous



Calendari d'exàmens 2002

EDUCACIÓ PRIMÀRIA

Grup	Assignatura	Data	Horari	Data	Horari	Data	Horari
49	Anàlisi de la Forma en 2 Dimensions: Dibuix	14/01	11.30-14.00	03/07	11.30-14.00		
88	Anàlisi de la Forma en 2 Dimensions: Dibuix	14/01	18.30-21.00	03/07	18.30-21.00		
49	Anàlisi de la Forma en 2 Dimensions: Pintura			11/06	11.30-14.00	03/09	11.30-14.00
88	Anàlisi de la Forma en 2 Dimensions: Pintura			19/06	18.30-21.00	04/09	18.30-21.00
49	Anàlisi de la Forma en 3 Dimensions: Escultura			27/06	11.30-14.00	05/09	11.30-14.00
88	Anàlisi de la Forma en 3 Dimensions: Escultura			13/06	18.30-21.00	03/09	18.30-21.00
49	Aspectes de Llengua Catalana	24/01	11.30-14.00	11/07	11.30-14.00		
89	Aspectes de Llengua Catalana	16/01	18.30-21.00	08/07	18.30-21.00		
22	Bases Psicopedagògiques per a l'Educació en la Diversitat	29/01	11.30-14.00 ¹	20/06	11.30-14.00	10/09	08.30-11.00
72	Bases Psicopedagògiques per a l'Educació en la Diversitat	31/01	18.30-21.00 ¹	11/06	18.30-21.00	10/09	18.30-21.00
49	Biologia	16/01-	11.30-14.00	08-07	11.30-14.00		
89	Biologia	14/01	18.30-21.00	03/07	18.30-21.00		
21	Ciències Socials i la seva Didàctica I	18/01	11.30-14.00	05/07	11.30-14.00		
22	Ciències Socials i la seva Didàctica I	18/01	11.30-14.00	05/07	11.30-14.00		
71	Ciències Socials i la seva Didàctica I	21/01	18.30-21.00	05/07	17.30-19.30		
21	Ciències Socials i la seva Didàctica II			17/06	08.30-11.00	02/09	11.30-14.00
22	Ciències Socials i la seva Didàctica II			17/06	08.30-11.00	02/09	11.30-14.00

1. Prova parcial.

EDUCACIÓ PRIMÀRIA

Grup	Assignatura	Data	Horari	Data	Horari	Data	Horari
71	Ciències Socials i la seva Didàctica II			17/06	18.30-21.00	09/09	18.30-21.00
20	Comunicació Audiovisual i Educació	18/01	11.30-14.00	05/07	11.30-14.00		
27	Comunicació Audiovisual i Educació	01/02	08.30-11.00	05/07	11.30-14.00		
70	Comunicació Audiovisual i Educació	15/01	18.30-21.00	02/07	17.30-19.30		
77	Comunicació Audiovisual i Educació	29/01	18.30-21.00	02/07	17.30-19.30		
22	Didàctica de la Geometria	23/01	11.30-14.00	11/07	08.30-11.00		
72	Didàctica de la Geometria	16/01	18.30-21.00	02/07	17.30-19.30		
20	Didàctica de la Llengua i la Literatura I			14/06	11.30-14.00	09/09	08.30-11.00
70	Didàctica de la Llengua i la Literatura I			28/06	18.30-21.00	02/09	15.30-18.00
21	Didàctica de la Llengua i la Literatura II			13/06	08.30-11.00	05/09	08.30-11.00
71	Didàctica de la Llengua i la Literatura II			10/06	18.30-21.00	02/09	15.30-18.00
49	Didàctica de la Llengua i la Literatura III	14/01	11.30-14.00	03/07	11.30-14.00		
49	Didàctica de la Matemàtica II	14/01	11.30-14.00	03/07	11.30-14.00		
89	Didàctica de la Matemàtica II	14/01	18.30-21.00	03/07	18.30-21.00		
22	Didàctica de la Segona Llengua			10/06	11.30-14.00	02/09	08.30-11.00
72	Didàctica de la Segona Llengua			27/06	18.30-21.00	06/09	18.30-21.00
49	Didàctica de l'Art	14/01	11.30-14.00	03/07	11.30-14.00		
88	Didàctica de l'Art	14/01	18.30-21.00	03/07	18.30-21.00		
20	Didàctica de les Arts Plàstiques I			18/06	08.30-11.00	03/09	08.30-11.00



EDUCACIÓ PRIMÀRIA

Grup	Assignatura	Data	Horari	Data	Horari	Data	Horari
70	Didàctica de les Arts Plàstiques I			20/06	18.30-21.00	05/09	18.30-21.00
49	Didàctica de les Arts Plàstiques II	22/01	11.30-14.00	09/07	11.30-14.00		
89	Didàctica de les Arts Plàstiques II	24/01	18.30-21.00	11/07	18.30-21.00		
22	Didàctica de les Ciències			12/06	08.30-11.00	06/09	11.30-14.00
72	Didàctica de les Ciències			17/06	18.30-21.00	09/09	18.30-21.00
49	Didàctica de les Ciències Socials	14/01	11.30-14.00	03/07	11.30-14.00		
89	Didàctica de les Ciències Socials	14/01	18.30-21.00	03/07	18.30-21.00		
21	Didàctica del Càlcul			28/06	08.30-11.00	10/09	11.30-14.00
71	Didàctica del Càlcul			28/06	18.30-21.00	04/09	15.30-18.00
21	Didàctica i Desenvolupament Curricular	30/01	11.30-14.00	10/07	11.30-14.00		
71	Didàctica i Desenvolupament Curricular	29/01	18.30-21.00	09/07	17.30-19.30		
20	Educació de la Veu i Foniatria Aplicada	24/01	08.30-14.00	11/07	11.30-14.00		
21	Educació de la Veu i Foniatria Aplicada	24/01	08.30-14.00	11/07	11.30-14.00		
70	Educació de la Veu i Foniatria Aplicada	24/01	15.30-21.00	04/07	17.30-19.30		
71	Educació de la Veu i Foniatria Aplicada	24/01	15.30-21.00	04/07	17.30-19.30		
22	Educació Física i la seva Didàctica			25/06	11.30-14.00	05/09	08.30-11.00
72	Educació Física i la seva Didàctica			25/06	18.30-21.00	05/09	18.30-21.00
49	Educació Multicultural	14/01	11.30-14.00	03/07	11.30-14.00		
89	Educació Multicultural	14/01	18.30-21.00	03/07	18.30-21.00		

EDUCACIÓ PRIMÀRIA

Grup	Assignatura	Data	Horari	Data	Horari	Data	Horari
49	El Món Actual (1945-1990)						
		24/01	11.30-14.00	11/07	11.30-14.00		
49	Física						
				27/06	11.30-14.00	05/09	11.30-14.00
89	Física						
				10/06	18.30-21.00	02/09	18.30-21.00
49	Geografia I						
				19/06	11.30-14.00	04/09	11.30-14.00
89	Geografia I						
				19/06	18.30-21.00	04/09	18.30-21.00
49	Geografia II						
				27/06	11.30-14.00	05/09	11.30-14.00
89	Geografia II						
				10/06	18.30-21.00	02/09	18.30-21.00
49	Geologia						
		14/01	11.30-14.00	03/07	11.30-14.00		
89	Geologia						
		14/01	18.30-21.00	03/07	18.30-21.00		
49	Història I						
		14/01	11.30-14.00	03/07	11.30-14.00		
89	Història I						
		14/01	18.30-21.00	03/07	18.30-21.00		
49	Història II						
				11/06	11.30-14.00	03/09	11.30-14.00
89	Història II						
				13/06	18.30-21.00	03/09	18.30-21.00
89	Identitat Individual i Social						
				19/06	18.30-21.00	04/09	18.30-21.00
20	Informàtica Educativa						
		01/02	08.30-11.00	05/07	08.30-11.00		
27	Informàtica Educativa						
		18/01	11.30-14.00	05/07	08.30-11.00		
70	Informàtica Educativa						
		29/01	18.30-21.00	09/07	17.30-19.30		
77	Informàtica Educativa						
		15/01	18.30-21.00	09/07	17.30-19.30		
49	Interdisciplinarietat Ciències-Matemàtiques						
		24/01	11.30-14.00	11/07	11.30-14.00		



EDUCACIÓ PRIMÀRIA

Grup	Assignatura	Data	Horari	Data	Horari	Data	Horari
49	Intervenció Educativa a Educació Primària I	14/01	11.30-14.00	03/07	11.30-14.00		
49	Intervenció Educativa a Educació Primària II			11/06	11.30-14.00	03/09	11.30-14.00
89	Intervenció Educativa a Educació Primària II			10/06	18.30-21.00	02/09	18.30-21.00
20	Introducció a la Didàctica			21/06	08.30-11.00	04/09	08.30-11.00
70	Introducció a la Didàctica			17/06	18.30-21.00	09/09	18.30-21.00
49	La Comunicació Oral i Escrita	24/01	11.30-14.00	11/07	11.30-14.00		
89	La Comunicació Oral i Escrita	16/01	18.30-21.00	08/07	18.30-21.00		
49	La Renovació Educativa a Catalunya	22/01	11.30-14.00	09/07	11.30-14.00		
89	La Renovació Educativa a Catalunya	24/01	18.30-21.00	11/07	18.30-21.00		
49	Literatura Castellana: Anàlisi i Selecció de Textos I	14-01	11.30-14.00	03/07	11.30-14.00		
88	Literatura Castellana: Anàlisi i Selecció de Textos I	14/01	18.30-21.00	03/07	18.30-21.00		
49	Literatura Castellana: Anàlisi i Selecció de Textos II			11/06	11.30-14.00	03/09	11.30-14.00
88	Literatura Castellana: Anàlisi i Selecció de Textos II			13/06	18.30-21.00	03/09	18.30-21.00
49	Literatura Catalana I			19/06	11.30-14.00	04/09	11.30-14.00
49	Literatura Catalana II			27/06	11.30-14.00	05/09	11.30-14.00
88	Literatura Catalana II			10/06	18.30-21.00	02/09	18.30-21.00
20	Llengua anglesa amb Finalitats Específiques			28/06	11.30-14.00	06/09	11.30-14.00
70	Llengua anglesa amb Finalitats Específiques			25/06	18.30-21.00	10/09	18.30-21.00
20	Llengua Castellana			10/06	08.30-11.00	02/09	08.30-11.00

EDUCACIÓ PRIMÀRIA

Grup	Assignatura	Data	Horari	Data	Horari	Data	Horari
70	Llengua Castellana	21/01	18.30-21.00	01/07	17.30-19.30		
21	Llengua Catalana			19/06	08.30-11.00	04/09	08.30-11.00
71	Llengua Catalana			12/06	18.30-21.00	05/09	18.30-21.00
20	Llengua Escrita			13/06	11.30-14.00	10/09	08.30-11.00
70	Llengua Escrita			14/06	18.30-21.00	06/09	18.30-21.00
20	Llengua Francesa amb Finalitats Específiques			26/06	11.30-14.00	06/09	11.30-14.00
70	Llengua Francesa amb Finalitats Específiques			25/06	18.30-21.00	10/09	18.30-21.00
20	Llengua Oral			13/06	11.30-14.00	10/09	08.30-11.00
70	Llengua Oral			14/06	18.30-21.00	06/09	18.30-21.00
20	Matemàtiques I	17/01	08.30-11.00	01/07	08.30-11.00		
70	Matemàtiques I	01/02	18.30-21.00	12/07	17.30-19.30		
49	Matemàtiques II			11/06	11.30-14.00	03/09	11.30-14.00
89	Matemàtiques II			13/06	18.30-21.00	03/09	18.30-21.00
22	Música i la seva Didàctica			17/06	11.30-14.00	09/09	08.30-11.00
72	Música i la seva Didàctica			18/06	18.30-21.00	03/09	15.30-18.00
22	Organització del Centre Escolar	15/01	08.30-11.00	02/07	11.30-14.00		
72	Organització del Centre Escolar	22/01	18.30-21.00	09/07	17.30-19.30		
21	Psicologia Evolutiva i de l'Educació			26/06	08.30-11.00	09/09	11.30-14.00
71	Psicologia Evolutiva i de l'Educació			25/06	18.30-21.00	10/09	18.30-21.00



EDUCACIÓ PRIMÀRIA

Grup	Assignatura	Data	Horari	Data	Horari	Data	Horari
49	Química			19/06	11.30-14.00	04/09	11.30-14.00
89	Química			19/06	18.30-21.00	04/09	18.30-21.00
49	Religió I						
		22/01	11.30-14.00	09/07	11.30-14.00		
89	Religió I						
		14/01	18.30-21.00	03/07	18.30-21.00		
49	Religió II						
				11/06	11.30-14.00	03/09	11.30-14.00
89	Religió II						
				19/06	18.30-21.00	04/09	18.30-21.00
49	Sistemes de Representació						
				19-06	11.30-14.00	04/09	11.30-14.00
88	Sistemes de Representació						
				10/06	18.30-21.00	02/09	18.30-21.00
21	Sociologia de l'Educació						
				21/06	11.30-14.00	06/09	08.30-11.00
71	Sociologia de l'Educació						
				21/06	18.30-21.00	06/09	18.30-21.00
49	Sociologia de l'Educació Informal						
				27/06	11.30-14.00	05/09	11.30-14.00
89	Sociologia de l'Educació Informal						
				13/06	18.30-21.00	03/09	18.30-21.00
20	Temes Bàsics de Ciències						
		15/01	08.30-11.00	10/07	08.30-11.00		
21	Temes Bàsics de Ciències						
		15/01	08.30-11.00	10/07	08.30-11.00		
60	Temes Bàsics de Ciències						
		18/01	18.30-21.00	05/07	17.30-19.30		
61	Temes Bàsics de Ciències						
		18/01	18.30-21.00	05/07	17.30-19.30		
70	Temes Bàsics de Ciències						
		18/01	18.30-21.00	05/07	17.30-19.30		
21	Temes Bàsics de Ciències Socials						
		14/01	08.30-11.00	02/07	08.30-11.00		
71	Temes Bàsics de Ciències Socials						
		14/01	18.30-21.00	01/07	17.30-19.30		

EDUCACIÓ PRIMÀRIA

Grup	Assignatura	Data	Horari	Data	Horari	Data	Horari
20	Teoria i Història de les Institucions Educatives	21/01	11.30-14.00	08/07	11.30-14.00		
70	Teoria i Història de les Institucions Educatives	23/01	18.30-21.00	10/07	17.30-19.30		
20	Textos Literaris Catalans	25/01	08.30-11.00	12/07	08.30-11.00		
70	Textos Literaris Catalans	28/01	18.30-21.00	08/07	17.30-19.30		



2.2.1.3. Pla d'estudis de Mestre Especialitat Educació Física

Pla d'estudis de 1993 (Resolució de 30 de novembre de 1992, BOE 22 de gener de 1993, sota la direcció del RD 1497/87, de 27 de novembre)

Distribució aproximada, per cicle i curs, dels crèdits que cal assolir:

Cicle	Curs	Matèries troncal	Matèries obligatòries	Matèries optatives	Crèdits lliures	TOTAL
1r	1	46	24			70
1r	2	42	20		*	
1r	3	46	6	8	*	
TOTALS		134	50	8	22*	214

* Els 22 crèdits de lliure elecció s'hauran d'assolir entre segon i tercer curs.

Podeu consultar mòduls de lliure elecció als apartats 2.2.1.11. i 2.2.1.12.

Primer curs

Matèries troncal

Codi	Assignatura	Crèdits
21905	Bases Biològiques i Fisiològiques del Moviment	6
22003	Ciències Socials i la seva Didàctica	3
22053	Comunicació Audiovisual i Educació	3
21944	Didàctica de la Matemàtica	6
21941	Didàctica de les Ciències	3
21945	Informàtica Educativa	3
21974	Introducció a la Didàctica	4
22041	Pràctiques I	2
22031	Teoria de l'Educació Física	8
21970	Teoria i Història de les Institucions Educatives	4
	<i>*Escollir-ne una entre les dues assignatures següents:</i>	
21968*	Llengua anglesa amb Finalitats Específiques	4
21914*	Llengua Francesa amb Finalitats Específiques	4

Matèries obligatòries

Codi	Assignatura	Crèdits
21997	Educació de la Veu i Foniatria Aplicada	2
22039	Iniciació Esportiva I	6
21976	Llengua Castellana	4
22713	Matemàtiques I	4
	<i>*Escollir-ne una entre les tres assignatures següents:</i>	
21910*	Temes Bàsics de Ciències	4
21899*	Temes Bàsics de Ciències Socials	4
21892*	Textos Literaris Catalans	4
	<i>*Escollir-ne una entre les dues assignatures següents:</i>	
21897*	Llengua Escrita	4
21898*	Llengua Oral	4

Segon curs

Matèries troncal

Codi	Assignatura	Crèdits
22016	Aprenentatge i Desenvolupament Motor	6
21926	Didàctica de la Llengua i de la Literatura	6
21962	Didàctica de les Arts Plàstiques I	4
21973	Didàctica i Desenvolupament Curricular	4
22042	Pràctiques II	10
22013	Psicologia Evolutiva i de l'Educació	8
22005	Sociologia de l'Educació	4

Matèries obligatòries

22037	Expressió Corporal I	6
22040	Iniciació Esportiva II	6
21896	Llengua Catalana	8



Tercer curs

Matèries troncal

Codi	Assignatura	Crèdits
22014	Bases Psicopedag. per a l'Ed. en la Diversitat	8
22032	Didàctica i Organització de l'Educació Física	8
21975	Organització del Centre Escolar	4
22046	Pràctiques III	10
22051	Pràctiques IV	10
22035	Teoria i Pràctica del Condicionament Físic	6

Matèries obligatòries

22038	Expressió Corporal II	6
-------	-----------------------	---

Matèries optatives

22030	Expressió Corporal III	8
22029	Iniciació Esportiva III	8

Diplomatura de Mestre Especialitat d'Educació Física. Observacions

22016 Aprenentatge i Desenvolupament Motor

grup 41 2n semestre

L'assistència a les classes pràctiques és obligatòria.

Caldrà només assistir a una de les sessions (a) o (b)

21905 Bases Biològiques i Fisiològiques del Moviment

grup 40 1r semestre

Caldrà assistir només a una de les dues sessions (a) o (b)

21941 Didàctica de les Ciències

grup 40 2n semestre

Caldrà assistir només a una de les dues sessions (a) o (b)

22032 Didàctica i Organització de l'Educació Física

grup 42 1r i 2n semestres

L'assistència a les classes pràctiques és obligatòria

22037 Expressió Corporal I

grup 41 1r semestre

L'assistència a les classes pràctiques és obligatòria

22038 Expressió Corporal II

grup 42 1r semestre

Es recomana tenir aprovada Expressió Corporal I. L'assistència a les classes pràctiques és obligatòria

22030 Expressió Corporal III

grup 42 2n semestre

Es recomana tenir aprovada Expressió Corporal II. L'assistència a les classes pràctiques és obligatòria

22039 Iniciació Esportiva I

grup 40 2n semestre

Es recomana tenir experiència pràctica en algun esport d'equip per cursar aquesta assignatura com a lliure elecció. L'assistència a les classes pràctiques és obligatòria

**22040 Iniciació Esportiva II**

grup 41 2n semestre

Es recomana tenir aprovada Iniciació Esportiva I. L'assistència a les classes pràctiques és obligatòria

22029 Iniciació Esportiva III

grup 42 2n semestre

Es recomana tenir aprovada Iniciació Esportiva II. L'assistència a les classes pràctiques és obligatòria

21968 Llengua anglesa amb finalitats específiques

grup 40 2n semestre

La llengua vehicular d'aquesta assignatura és l'anglès

21899 Temes bàsics de ciències socials

grup 30 1r semestre

Curs sobre Europa

22031 Teoria de l'educació física

grup 40 1r i 2n semestres

L'assistència a les classes pràctiques és obligatòria

22035 Teoria i pràctica del condicionament físic

grup 42 1r semestre

L'assistència a les classes pràctiques és obligatòria

EDUCACIÓ FÍSICA

PRIMER CURS - PRIMER SEMESTRE - GRUP 40

8.30						
9.00	21945 Informàt. Educativa g.47 A. Bosco	22053 Comunic. Àudiov. i Educació g.40	21905 Bases Biolog. I Fisiolog. del Moviment R. Nogués	21905 Bases biologi. I Fisiolog. del Moviment R. Nogués	21897 Llengua Escrita A.Rico	21898 Llengua Oral M. Vilà
9.30						21970 Teoria i Història de les Institucions Educ. G. Sala
10.00			21905 B. Biologi. I Fisiolog. Mov. b R. Nogués	anual 22031 Teoria de l'Educac. Física a M. Prat		
10.30					21997 Educació de la Veu i Fonietria Aplicada g.40 P.Godall g 41 C.Gassull	
11.00	21945 Informàt. Educativa g.40 A. Bosco	22053 Comunic. Àudiov. i Educació g.47		21970 Teoria i Història de les Institucions Educ. G. Sala		22713 Matemàtiques N. Planas
11.30						
12.00			21905 B. Biologi. i Fisiolog. Mov. b R. Nogués	anual 22031 Teoria de l'Educac. Física a M. Prat		
12.30				Tutories i Activitats	22713 Matemàtiques N. Planas	
13.00						21897 Llengua Escrita A. Rico
13.30	22031 Teoria de l'Educac. Física M. Prat				21910 T.B.C. J. Franch 21892 TLC g.30 R. Panyella 21899 T.B.C.S. g.30 C. Gonzalo	21898 Llengua Oral M. Vilà
14.00			21910 T.B.C. J. Franch 21892 TLC g. 30 R. Panyella 21899 T.B.C.S. g. 30 C. Gonzalo			
14.30						
15.00						

PRIMER CURS - SEGON SEMESTRE - GRUP 40

8.30						
9.00	9:00 21944	21974 Introducció a la Didàctica A. Cardona	21968 Llengua Anglesa	21914 Llengua Francesca g.30 M. Oliva	21941 Didàctica de les Ciències a J. Casdellà	22003 Ciències Socials i la seva Didàctica M. Pons
9.30	Didàctica de la Matemàtica N. Planas				21941 Didàctica de les Ciències b J. Casdellà	
10.00						
10.30	21974 Introducció a la Didàctica A. Cardona	21976 Llengua Castellana A. Tusón		22039 Iniciació Esportiva I T. Peire/S. Macià		
11.00					21941 Didàctica de les Ciències J. Casdellà	22041 Pràctiques I
11.30		22031 Teoria de l'Educació Física M. Prat				
12.00				Tutories i Activitats		
12.30						21968 Llengua Anglesa
13.00						21914 Llengua Francesca g.30 M. Oliva
13.30	22039 Iniciació Esportiva I T. Peire/S. Macià	anual 22031 Teoria de l'Educa- ció Física a M. Prat	anual 22031 Teoria de l'Educació Física b M. Prat	21944 Didàctica de la Matemàtica N. Planas		21976 Llengua Castellana A. Tusón
14.00						
14.30						
15.00	dilluns	dimarts	dimecres	dijous		divendres



EDUCACIÓ FÍSICA

SEGON CURS - PRIMER SEMESTRE - GRUP 41

8.30					
9.00	21973 Didàctica i Desenv. Curricular M. Teixidor				
9.30		anual 21896 Llengua Catalana J. Besa		22037 Expressió Corporal I Teoria S. Macià	anual 22013 Psicologia Evolutiva i de l'Educació C. Serrano
10.00			21926 Didàctica de la Llengua i la Literatura M. Milian		
10.30	21926 Didàctica de la Llengua i la Literatura M. Milian				
11.00		22013 anual Psicologia Evolutiva i de l'Educació C. Serrano			
11.30				anual 21896 Llengua Catalana J. Besa	21973 Didàctica i Desenv. Curricular M. Teixidor
12.00			Tutories i Activitats		
12.30	Mòdul Horari AM				
13.00		22037 Expressió Corporal I a S. Macià			
13.30			Mòdul Horari AM		
14.00				22037 Expressió Corporal I b S. Macià	
14.30	Mòdul Horari DM				
15.00			Mòdul Horari DM		

SEGON CURS - SEGON SEMESTRE - GRUP 41

8.30					
9.00	22040 Iniciació Esportiva II (Pràctica) T. Peire/J. Estrada	22040 Iniciació Esportiva II (Pràctica) T. Peire/J. Estrada	anual 22013 Psicologia Evolutiva C. Serrano	22016 Aprentatge i Desen- volupament Motor (Pràctica) J. Díaz	anual 22013 Psicologia Evolutiva C. Serrano
9.30					
10.00					
10.30			anual 21896I Llengua Catalana J. Besa		
11.00				22016 Aprentatge i Desen- volupament Motor J. Díaz	21962 Didàctica de les Arts Plàstiques
11.30	22016 Aprentatge i Desen- volupament Motor J. Díaz	22040 Iniciació Esportiva II Teoria J. Estrada			
12.00			Tutories i Activitats		
12.30					
13.00		22005 Sociologia de l'Educació M. Rovira			anual 21896 Llengua Catalana J. Besa
13.30	22005 Sociologia de l'Educació M. Rovira		22042 Pràctiques II		
14.00					
14.30					
15.00					
	dilluns	dimarts	dimecres	dijous	divendres

EDUCACIÓ FÍSICA

TERCER CURS - PRIMER SEMESTRE - GRUP 42

8.30					
9.00	22035 Teoria i Pràctica del Condicionament Físic J. Estrada/T. Peire	22035 Teoria i Pràctica del Condicionament Físic J. Estrada/T. Peire	22032 anual Didàctica i Organització de l'Educació Física (Teoria) J. Diaz	22038 Expressió Corp. II a J. Serra	anual 22032 Did. i Orga- nit. de l'Ed. Física b J. Diaz
9.30					
10.00			22046 Pràctiques III b		
10.30					
11.00					
11.30					
12.00	anual 22014 Bases Psicopedagògiques D. Tresserras	22038 Expressió Corporal II (Teoria) J.Serra	Tutories i Activitats	22038 Expressió Corp. II b J. Serra	anual 22032 Did. i Orga- nit. de l'Ed. Física a J. Diaz
12.30					
13.00					
13.30	22046 Pràctiques III a		anual 22014 Bases Psicopedagògiques D.Tresserras		
14.00					
14.30					
15.00					

TERCER CURS - SEGON SEMESTRE - GRUP 42

8.30					
9.00	anual 22032 Did. i Orga- nit. de la Ed. Física a J. Diaz	22030 Expressió Corp. II b J.Serra	21975 Organització del Centre Escolar M. Navarro	anual 22032 Did. i Orga- nit. de la Ed. Física b J. Diaz	22030 Expre. Corp. III a S. Macià
9.30					
10.00			22032 anual Did. i Organit. de la Ed. Física (Teoria) J. Diaz		22029 Iniciació Esportiva III T. Peire/M. Corbella
10.30	22030 Expressió Corp. III a S. Macià	22030 Expressió Corp. III b J.Serra	22014 anual Bases Psicopedagògiques S. Tovias	21975 Organització del Centre Escolar M. Navarro	
11.00					
11.30					
12.00					
12.30	Mòdul Horari AM		22029 Iniciació Esportiva III T. Peire	Tutories i Activitats	22030 Expressió Corporal III S. Macià
13.00					
13.30				Mòdul Horari AM	
14.00	anual 22014 Bases Psicopedagògiques S. Tovias	Mòdul Horari CM			Mòdul Horari CM
14.30				22051 Pràctiques IV	
15.00	dilluns	dimarts	dimecres	dijous	divendres



Calendari d'exàmens 2002

EDUCACIÓ FÍSICA

Grup	Assignatura	Data	Horari	Data	Horari	Data	Horari
41	Aprenentatge i Desenvolupament Motor			13/06	08.30-11.00	05/09	08.30-11.00
40	Bases Biològiques i Fisiològiques del Moviment	16/01	08.30-11.00	03/07	08.30-11.00		
42	Bases Psicopedag. per a l'Educació en la Diversitat	30/01	11.30-14.00 ¹	10/06	11.30-14.00	02/09	11.30-14.00
40	Ciències Socials i la seva Didàctica			28/06	08.30-11.00	06/09	08.30-11.00
40	Comunicació Audiovisual i Educació	14/01	08.30-11.00	08/07	08.30-11.00		
47	Comunicació Audiovisual i Educació	21/01	08.30-11.00	08/07	08.30-11.00		
41	Didàctica de la Llengua i la Literatura	21/01	11.30-14.00	01/07	11.30-14.00		
40	Didàctica de la Matemàtica			10/06	08.30-11.00	02/09	08.30-11.00
41	Didàctica de les Arts Plàstiques I			28/06	11.30-14.00	10/09	08.30-11.00
40	Didàctica de les Ciències			20/06	08.30-11.00	05/09	08.30-11.00
41	Didàctica i Desenvolupament Curricular	18/01	11.30-14.00	05/07	11.30-14.00		
42	Didàctica i Organització de l'Educació Física			18/06	11.30-14.00	10/09	11.30-14.00
40	Educació de la Veu i Foniatria Aplicada	17/01	08.30-14.00	04/07	08.30-11.00		
41	Educació de la Veu i Foniatria aplicada	17/01	08.30-14.00	04/07	08.30-11.00		

1. Prova parcial.

EDUCACIÓ FÍSICA

Grup	Assignatura	Data	Horari	Data	Horari	Data	Horari
41	Expressió Corporal I	24/01	08.30-11.00	11/07	08.30-11.00		
42	Expressió Corporal II	22/01	11.30-14.00	09/07	11.30-14.00		
42	Expressió Corporal III			20/06	11.30-14.00	09/09	11.30-14.00
40	Informàtica Educativa	21/01	08.30-11.00	01/07	08.30-11.00		
47	Informàtica Educativa	14/01	08.30-11.00	01/07	08.30-11.00		
40	Iniciació Esportiva I			12/06	08.30-11.00 ¹	09/09	08.30-11.00 ¹
40	Iniciació Esportiva I			12/06	11.30-14.00 ²	09/09	11.30-14.00 ²
41	Iniciació Esportiva II			17/06	08.30-11.00 ¹	02/09	08.30-11.00 ¹
41	Iniciació Esportiva II			17/06	11.30-14.00 ²	02/09	11.30-14.00 ²
42	Iniciació Esportiva III			25/06	08.30-11.00 ¹	06/09	08.30-11.00 ¹
42	Iniciació Esportiva III			25/06	11.30-14.00 ²	06/09	11.30-14.00 ²
40	Introducció a la Didàctica			18/06	08.30-11.00	03/09	08.30-11.00
40	Llengua anglesa amb Finalitats Específiques			14/06	11.30-14.00	06/09	11.30-14.00
40	Llengua Castellana			21/06	11.30-14.00	10/09	11.30-14.00
41	Llengua Catalana			21/06	08.30-11.00	06/09	08.30-11.00

1. Prova teòrica.

2. Prova pràctica.



EDUCACIÓ FÍSICA

Grup	Assignatura	Data	Horari	Data	Horari	Data	Horari
40	Llengua Escrita	31/01	11.30-14.00	10/07	11.30-14.00		
30	Llengua Francesa amb Finalitats Específiques			14/06	11.30-14.00	06/09	11.30-14.00
40	Llengua Oral	31/01	11.30-14.00	10/07	11.30-14.00		
40	Matemàtiques I	25/01	11.30-14.00	12/07	11.30-14.00		
42	Organització del Centre Escolar			12/06	08.30-11.00	03/09	08.30-11.00
41	Psicologia Evolutiva i de l'Educació			26/06	08.30-11.00	04/09	08.30-11.00
49	Religió I	22/01	11.30-14.00	09/07	11.30-14.00		
89	Religió I	14/01	18.30-21.00	03/07	18.30-21.00		
49	Religió II			11/06	11.30-14.00	03/09	11.30-14.00
89	Religió II			19/06	18.30-21.00	04/09	18.30-21.00
41	Sociologia de l'Educació			11/06	11.30-14.00	03/09	11.30-14.00
40	Temes Bàsics de Ciències	24/01	11.30-14.00	11/07	11.30-14.00		
40	Teoria de l'Educació Física			26/06	11.30-14.00	04/09	11.30-14.00
40	Teoria i Història de les Institucions Educatives	18/01	08.30-11.00	05/07	08.30-11.00		
42	Teoria i Pràctica del Condicionament Físic	15/01	08.30-11.00	02/07	08.30-11.00		
30	Temes Bàsics de Ciències Socials	24/01	11.30-14.00	11/07	11.30-14.00		
30	Textos Literaris Catalans	24/01	11.30-14.00	11/07	11.30-14.00		

2.2.1.4. Pla d'estudis de Mestre Especialitat Llengua Estrangera

Pla d'estudis de 1993 (Resolució de 30 de novembre de 1992, BOE 13 de gener de 1993, sota la direcció del RD 1497/87, de 27 de novembre)

Distribució aproximada, per cicle i curs, dels crèdits que cal assolir:

Cicle	Curs	Matèries troncal	Matèries obligatòries	Matèries optatives	Crèdits lliures	TOTAL
1r	1	42	30			72
1r	2	48	12		**	
1r	3	52		8*	**	
TOTALS		142	42	8*	22**	214

* Els crèdits optatius s'hauran d'assolir entre segon i tercer curs.

** Els 22 crèdits de lliure elecció s'hauran d'assolir entre segon i tercer curs.

Podeu consultar mòduls de lliure elecció als apartats 2.2.1.11. i 2.2.1.12.

Primer curs

Matèries troncal

Codi	Assignatura	Crèdits
22003	Ciències Socials i la seva Didàctica	3
22053	Comunicació Audiovisual i Educació	3
21944	Didàctica de la Matemàtica	6
21962	Didàctica de les Arts Plàstiques I	4
21941	Didàctica de les Ciències	3
22033	Educació Física i la seva Didàctica	4
21945	Informàtica Educativa	3
21974	Introducció a la Didàctica	4
22041	Pràctiques I	2
21970	Teoria i Història de les Institucions Educatives	4
	<i>*Elegir-ne una entre les dues assignatures següents:</i>	
21965*	Fonètica de la Llengua anglesa	6
21913*	Fonètica de la Llengua Francesa	6



Matèries obligatòries

Codi	Assignatura	Crèdits
21997	Educació de la Veu i Foniatria Aplicada	2
21969	Llengua anglesa	8
21915	Llengua Francesa	8
22713	Matemàtiques I	4
	<i>*Escollir-ne una entre les tres assignatures següents:</i>	
21910*	Temes Bàsics de Ciències	4
21899*	Temes Bàsics de Ciències Socials	4
21892*	Textos Literaris Catalans	4
	<i>*Escollir-ne una entre les dues assignatures següents:</i>	
21897*	Llengua Escrita	4
21898*	Llengua Oral	4

Segon curs

Matèries troncal

Codi	Assignatura	Crèdits
21927	Didàctica de la Llengua	8
21973	Didàctica i Desenvolupament Curricular	4
22042	Pràctiques II	10
22013	Psicologia Evolutiva i de l'Educació	8
22005	Sociologia de l'Educació	4
	<i>*Escollir-ne una entre les dues assignatures següents:</i>	
21931*	Didàctica de la Llengua anglesa I	10
21929*	Didàctica de la Llengua Francesa I	10
	<i>*Escollir-ne una entre les dues assignatures següents:</i>	
21966*	Morfosintaxi de la Llengua anglesa	4
21916*	Morfosintaxi de la Llengua Francesa	4

Matèries obligatòries

21976	Llengua Castellana	4
21896	Llengua Catalana	8

Terçer curs

Matèries troncal

Codi	Assignatura	Crèdits
22014	Bases Psicopedagògiques per a l'Ed. en la Diversitat	8
21895	Introducció a la Lingüística	4
21975	Organització del Centre Escolar	4
22048	Pràctiques III	10
23332	Pràctiques IV	10
	<i>*Escollir-ne una entre les dues assignatures següents:</i>	
21932*	Didàctica de la Llengua Anglesa II	10
21930*	Didàctica de la Llengua Francesa II	10
	<i>*Escollir-ne una entre les dues assignatures següents:</i>	
21967*	Semàntica i Pragmàtica de la Llengua Anglesa	6
21917*	Semàntica i Pragmàtica de la Llengua Francesa	6

Matèries optatives

21922	Anàlisi del Discurs a Classe (Francès)	4
21918	Anàlisi Lingüístic de Documents Orals i Visuals	4
21921	Cultura, Intercultura i Ensenyament	4
21919	Folklore i Cultura Infantil (Anglès)	4
21964	Interlingüística i Anglès Internacional	4
21920	Tècniques Dramàtiques i d'Animació (Anglès)	4

Incompatibilitats

Per cursar assignatura

Assignatura aprovada

Codi	Assignatura	Codi	Assignatura
21916	Morfo. Llengua Francesa	21915	Llengua Francesa
21917	Sem. i Prag. Ll. Francesa	21916	Morfo. Llengua Francesa
21929	Did. Llengua Francesa I	21915	Llengua Francesa
21930	Did. Llengua Francesa II	21929	Did. Llengua Francesa I
21931	Did. Llengua Anglesa I	21969	Llengua Anglesa
21932	Did. Llengua Anglesa II	21931	Did. Llengua Anglesa I
21966	Morfo. Llengua Anglesa	21969	Llengua Anglesa
21967	Sem. i Prag. Llengua Anglesa	21966	Morfo. Llengua Anglesa



Diplomatura de Mestre Especialitat de Llengua Estrangera. Observacions

21918 Anàlisi Lingüística de Documents Orals i Visuals

grup 82 1r semestre

La llengua vehicular d'aquesta assignatura és el francès

21931 Didàctica de la Llengua Anglesa I

grup 81 1r i 2n semestres

La llengua vehicular d'aquesta assignatura és l'anglès

21932 Didàctica de la Llengua Anglesa II

grup 82 1r i 2n semestres

La llengua vehicular d'aquesta assignatura és l'anglès

21929 Didàctica de la Llengua Francesa I

grup 81 1r i 2n semestres

La llengua vehicular d'aquesta assignatura és el francès

21941 Didàctica de les Ciències

grup 80 2n semestre

Caldrà assistir només a una de les dues sessions (a) o (b)

21919 Folklore i Cultura Infantil (Anglès)

grup 82 1r semestre

La llengua vehicular d'aquesta assignatura és l'anglès

21965 Fonètica de la Llengua Anglesa

grup 80 1r semestre

La llengua vehicular d'aquesta assignatura és l'anglès

21913 Fonètica de la Llengua Francesa

grup 80 1r semestre

La llengua vehicular d'aquesta assignatura és el francès

21964 Interlingüística i Anglès Internacional

grup 82 1r semestre

La llengua vehicular d'aquesta assignatura és l'anglès

21969 Llengua Anglesa

grup 80 1r i 2n semestres

La llengua vehicular d'aquesta assignatura és l'anglès. Caldrà assistir només a una de les dues sessions (a) o (b).

21915 Llengua Francesa

grup 80 1r i 2n semestres

La llengua vehicular d'aquesta assignatura és el francès

21966 Morfosintaxi de la Llengua Anglesa

grup 81 2n semestre

La llengua vehicular d'aquesta assignatura és l'anglès

21916 Morfosintaxi de la Llengua Francesa

grup 81 2n semestre

La llengua vehicular d'aquesta assignatura és el francès

21967 Semàntica i Pragmàtica de la Llengua Anglesa

grup 82 2n semestre

La llengua vehicular d'aquesta assignatura és l'anglès

21917 Semàntica i Pragmàtica de la Llengua Francesa

grup 82 2n semestre

La llengua vehicular d'aquesta assignatura és el francès

21920 Tècniques Dramàtiques i d'Animació (Anglès)

grup 82 1r semestre

La llengua vehicular d'aquesta assignatura és l'anglès

21899 Temes Bàsics de Ciències Socials

grup 80 1r semestre

Curs sobre Europa



LLENGUA ESTRANGERA

PRIMER CURS - PRIMER SEMESTRE - GRUP 80

8.30					
9.00	21970 Teoria i Història de les Inst. Educatives J. Casal	21997 Ed. Veu i la Foniatria g.80 P. Godall g.81 C. Gassull		anual 21915 Llengua Francesa A. Campà / M. Oliva	22713 Matemàtiques I J. Esteve
9.30			21962 Didàctica de les Arts Plàstiques		
10.00		anual 21969 Llengua Anglesa A. Sánchez a			21897 Llengua Escrita A. Rico
10.30	anual 21915 Llengua Francesa A. Campà / M. Oliva			21970 Teoria i Història de les Inst. Educatives J. Casal	21898 Llengua Oral S. Comel- les
11.00					
11.30		22713 Matemàtiques I J. Esteve		21913 Fonètica de la Llengua Francesa M. Oliva	
12.00	21913 Fonètica de la Llen- gua Fran- cesa M. Oliva		Tutories i Activitats		anual 21969 Llengua Anglesa A. Sánchez a E. Saravia b
12.30		21899 T.B.C.S C. Gonzalo		21899 T.B.C.S C. Gonzalo	
13.00		anual 21969 Llengua Anglesa E. Saravia b			
13.30		21910 T.B.C. T. Escalas		21910 T.B.C. T. Escalas 21892 T.L.C. g.30. R. Panyella	21965 Fonètica de la Llengua Anglesa A. Sánchez
14.00	21897 Llengua Escrita A. Rico	21898 Llengua Oral S. Comelles	21965 Fonètica de la Llengua Anglesa A. Sánchez		
14.30					
15.00					

PRIMER CURS - SEGON SEMESTRE - GRUP 80

8.30					
9.00	21974 Introducció a la Didàctica J. L. González	anual 21969 Llengua Anglesa a A. Sánchez	anual 21969 Llengua Anglesa b E. Saravia	21944 Didàctica de la Matemàtica J. Esteve	22003 Ciències Socials i la seva Didàctica P. Tacher
9.30					22033 Ed. Física i la seva Didàctica M. Corbella
10.00					21969 Llengua Anglesa a A. Sanchez
10.30	21944 Didàctica de la Matemàtica J. Esteve	21945 Informàtic. Educativa g.80 J. M. For- tuny	22053 Com. Audi. Comunic. g.87 N. Mon- toya	anual 21915 Llengua Francesa A. Campà / M. Oliva	
11.00					21974 Introducció a la Didàctica J. L. González
11.30					21941 Didàctica de les Ciències (Teoria) T. Escalas
12.00				Tutories i Activitats	
12.30	anual 21915 Llengua Francesa A. Campà / M. Oliva	21945 Informàtic. Educativa g.87 J. M. Yabar	22053 Com. Audi. Comunic. g.80 N. Mon- toya		22033 Ed. Física i la seva Didàctica M. Corbella
13.00					21941 Did. de les Ciències a T. Escalas
13.30					anual 21969 Llengua Anglesa b E. Saravia
14.00				22041 Pràctiques I	21941 Did. de les Ciències b T. Escalas
14.30					
15.00					
	dilluns	dimarts	dimecres	dijous	divendres

LLENGUA ESTRANGERA

SEGON CURS - PRIMER SEMESTRE - GRUP 81

8.30				
9.00	anual 21931 Didàctica de la Llengua anglesa I C. Escobar	anual 21896 Llengua Catalana Ll. Quintana	anual 21927 Didàctica de la Llengua O. Guasch	anual 21931 Didàctica de la Llengua anglesa I C. Escobar
9.30		21973 Didàctica i Desenv. Curricular		21976 Llengua Castellana C. Garriga
10.00				21927 Didàctica de la Llengua O. Guasch
10.30	22013 Psicologia Evolutiva D. Tresserras	anual 21929 Didàctica de la Llengua Francesa M. Bernaus	21976 Llengua Castellana C. Garriga	
11.00				anual 22013 Psicologia Evolutiva D. Tresserras
11.30				anual 21896 Llengua Catalana Ll. Quintana
12.00			Tutories i Activitats	
12.30	Mòdul Horari AM	Mòdul Horari BM		Mòdul Horari BM
13.00				
13.30			Mòdul Horari AM	
14.00	anual 21929 Didàctica de la Llengua Francesa M. Bernaus	Mòdul Horari CM		Mòdul Horari CM
14.30				21973 Didàctica i Desenv. Curricular
15.00				

SEGON CURS - SEGON SEMESTRE - GRUP 81

8.30				
9.00	anual 21931 Did. de la Llengua anglesa I C. Escobar	22005 Sociologia de l'Educació E. Fernández	anual 21896 Llengua Catalana Ll. Quintana	anual 21931 Did. de la Llengua anglesa I C. Escobar
9.30				anual 22013 Psicologia Evolutiva D. Tresserras
10.00				
10.30			anual 22013 Psicologia Evolutiva D. Tresserras	
11.00	anual 21896 Llengua Catalana Ll. Quintana	21966 Morf. de la Llengua anglesa M. Dooly / E. Saravia		22005 Sociologia de l'Educació E. Fernández
11.30				anual 21927 Did. de la Llengua O. Guasch
12.00			Tutories i Activitats	
12.30		anual 21927 Did. de la Llengua O. Guasch		21916 Morf. de la Llengua Francesa M. Oliva
13.00	22042 Pràctiques II			
13.30		anual 21929 Did. de la Llengua Francesa I M. Bernaus	anual 21929 Did. de la Llengua Francesa I M. Bernaus	
14.00	21916 Morf. de la Llengua Francesa M. Oliva			
14.30				21966 Morf. de la Llengua anglesa M. Dooly / E. Saravia
15.00				
	dilluns	dimarts	dimecres	dijous
				divendres



LLENGUA ESTRANGERA

TERCER CURS – PRIMER SEMESTRE – GRUP 82

8.30									
9.00			anual 22014 Bases Psicopedagògiques E. Hernández		22048 Pràctiques III		anual 22014 Bases Psicopedagògiques E. Hernández		
9.30	21975 Organització del Centre Escolar M. Feixas								
10.00									
10.30					anual 21932 Did. de la Llengua Anglesa II B. Caballero		21975 Organització del Centre Escolar M. Feixas		
11.00									
11.30	anual 21932 Did. de la Llengua Anglesa II B. Caballero								
12.00						Tutories i Activitats			
12.30			21964 Interling. i Ang. Inter. M. Dooly	21921 Cult. Int. i Ensen. E. Larreu- la			21964 Interling. i Ang. Inter. M. Dooly	21921 Cult. Int. i Ensen. E. Larreu- la	
13.00	21919 Folklore i Cult. Inf. D. Masats								
13.30					21919 Folklore i Cult. Inf. D. Masats				
14.00			21918 Anal. Ling. de Doc. Or. i Vis. A. Campà	21920 Tècniques Dramàt. M. J. Lobo			21918 Anal. Ling. de Doc. Or. i Vis. A. Campà	21920 Tècniques Dramàt. M. J. Lobo	
14.30									
15.00									

TERCER CURS – SEGON SEMESTRE – GRUP 82

8.30									
9.00	21967 Semànt. Llengua Anglesa M. Dooly	21917 Semànt. Llengua Francesa A. Campà	anual 22014 Bases Psicopedagògiques M. Duñach		22014 anual 22014 Bases Psicopedag. M. Duñach		21895 Introducció a la Lingüística J. A. Argenté		
9.30									
10.00									
10.30									
11.00	anual 21932 Did. de la Llengua Anglesa II B. Caballero		anual 21932 Did. de la Llengua Anglesa II B. Caballero		21895 Introducció a la Lingüística J. A. Argenté		21967 Semànt. Llengua Anglesa M. Dooly	21917 Semànt. Llengua Francesa A. Campà	
11.30									
12.00						Tutories i Activitats			
12.30	Mòdul Horari AM		23332 Pràctiques IV						
13.00									
13.30					Mòdul Horari AM				
14.00	Mòdul Horari DM		Mòdul Horari CM				Mòdul Horari CM		
14.30					Mòdul Horari DM				
15.00									
	dilluns		dimarts		dimecres		dijous		divendres

Calendari d'exàmens 2002

LLENGUA ESTRANGERA

Grup	Assignatura	Data	Horari	Data	Horari	Data	Horari
82	Anàlisi Lingüística de Documents Orals i Visuals	24/01	11.30-14.00	11/07	11.30-14.00		
82	Bases Psicopedagògiques per a l'Educació en la Diversitat	29/01	08.30-11.00 ¹	18/06	11.30-14.00	10/09	08.30-11.00
80	Ciències Socials i la seva Didàctica			20/06	08.30-11.00	09/09	08.30-11.00
80	Comunicació Audiovisual i Educació			25/06	11.30-14.00	10/09	11.30-14.00
87	Comunicació Audiovisual i Educació			11/06	11.30-14.00	10/09	11.30-14.00
82	Cultura, Intercultura i Ensenyament	22/01	11.30-14.00	09/07	11.30-14.00		
81	Didàctica de la Llengua			14/06	11.30-14.00	06/09	08.30-11.00
81	Didàctica de la Llengua anglesa I			13/06	08.30-11.00	05/09	08.30-11.00
82	Didàctica de la Llengua anglesa II			10/06	08.30-11.00	02/09	11.30-14.00
81	Didàctica de la Llengua francesa I			26/06	08.30-11.00	09/09	11.30-14.00
80	Didàctica de la Matemàtica			26/06	11.30-14.00	04/09	08.30-11.00
80	Didàctica de les Arts Plàstiques I	30/01	08.30-11.00	10/07	08.30-11.00		
80	Didàctica de les Ciències			21/06	08.30-11.00	06/09	11.30-14.00
81	Didàctica i Desenvolupament Curricular	15/01	11.30-14.00	02/07	11.30-14.00		
80	Educació de la Veu i Foniatria Aplicada	15/01	08.30-14.00	02/07	08.30-11.00		
81	Educació de la Veu i Foniatria Aplicada	15/01	08.30-14.00	02/07	08.30-11.00		
80	Educació Física i la seva Didàctica			28/06	08.30-11.00	10/09	08.30-11.00
82	Folklore i Cultura Infantil (Anglès)	14/01	11.30-14.00	03/07	11.30-14.00		

1. Prova parcial.



LLENGUA ESTRANGERA

Grup	Assignatura	Data	Horari	Data	Horari	Data	Horari
80	Fonètica de la Llengua Anglesa	01/02	11.30-14.00	03/07	08.30-11.00		
80	Fonètica de la Llengua Francesa	21/01	08.30-11.00	08/07	08.30-11.00		
80	Informàtica Educativa			11/06	11.30-14.00	03/09	11.30-14.00
87	Informàtica Educativa			25/06	11.30-14.00	03/09	11.30-14.00
82	Interlingüística i Anglès Internacional	22/01	11.30-14.00	09/07	11.30-14.00		
80	Introducció a la Didàctica			13/06	11.30-14.00	05/09	11.30-14.00
82	Introducció a la Lingüística			12/06	11.30-14.00	04/09	08.30-11.00
80	Llengua Anglesa			18/06	08.30-11.00	03/09	08.30-11.00
81	Llengua Castellana	23/01	11.30-14.00	10/07	11.30-14.00		
81	Llengua Catalana			19/06	08.30-11.00	04/09	11.30-14.00
80	Llengua Escrita	18/01	11.30-14.00	05/07	11.30-14.00		
80	Llengua Francesa			10/06	11.30-14.00	02/09	11.30-14.00
80	Llengua Oral	18/01	11.30-14.00	05/07	11.30-14.00		
80	Matemàtiques I	25/01	08.30-11.00	12/07	08.30-11.00		
81	Morfosintaxi de la Llengua Anglesa			21/06	11.30-14.00	10/09	11.30-14.00
81	Morfosintaxi de la Llengua Francesa			27/06	11.30-14.00	09/09	08.30-11.00
82	Organització del Centre Escolar	17/01	11.30-14.00	01/07	11.30-14.00		
81	Psicologia Evolutiva i de l'Educació			17/06	11.30-14.00	02/09	08.30-11.00
49	Religió I	22/01	11.30-14.00	09/07	11.30-14.00		

LLENGUA ESTRANGERA

Grup	Assignatura	Data	Horari	Data	Horari	Data	Horari
89	Religió I	14/01	18.30-21.00	03/07	18.30-21.00		
49	Religió II			11/06	11.30-14.00	03/09	11.30-14.00
89	Religió II			19/06	18.30-21.00	04/09	18.30-21.00
82	Semàntica i Pragmàtica de la Llengua Anglesa			20/06	08.30-11.00	09/09	11.30-14.00
82	Semàntica i Pragmàtica de la Llengua Francesa			20/06	08.30-11.00	09/09	11.30-14.00
81	Sociologia de l'Educació			11/06	08.30-11.00	03/09	11.30-14.00
82	Tècniques Dramàtiques i d'Animació (Anglès)	24/01	11.30-14.00	11/07	11.30-14.00		
80	Temes Bàsics de Ciències	24/01	11.30-14.00	11/07	11.30-14.00		
80	Temes Bàsics de Ciències Socials	21/01	11.30-14.00	08/07	11.30-14.00		
80	Teoria i Història de les Institucions Educatives	14/01	08.30-11.00	01/07	08.30-11.00		
30	Textos Literaris Catalans	24/01	11.30-14.00	11/07	11.30-14.00		



2.2.1.5. Pla d'estudis de Mestre Especialitat Educació Musical

Pla d'estudis de 1993 (Resolució de 30 de novembre de 1992, BOE 22 de gener de 1993, sota la direcció del RD 1497/87, de 27 de novembre)

Distribució aproximada, per cicle i curs, dels crèdits que cal assolir

Cicle	Curs	Matèries troncal	Matèries obligatòries	Matèries optatives	Crèdits lliures	TOTAL
1r	1	48	24			72
1r	2	38	12	8	*	
1r	3	62			*	
TOTALS		148	36	8	22*	214

* Els 22 crèdits de lliure elecció s'hauran d'assolir entre segon i tercer curs.

Podeu consultar mòduls de lliure elecció als apartats 2.2.1.11. i 2.2.1.12.

Primer curs

Matèries troncal

Codi	Assignatura	Crèdits
21987	Cançó I	4
22003	Ciències Socials i la seva Didàctica	3
22053	Comunicació Audiovisual i Educació	3
21988	Dansa	4
21944	Didàctica de la Matemàtica	6
21941	Didàctica de les Ciències	3
22033	Educació Física i la seva Didàctica	4
21945	Informàtica Educativa	3
21974	Introducció a la Didàctica	4
21986	Llenguatge Musical I	4
22041	Pràctiques I	2
21970	Teoria i Història de les Institucions Educatives	4
	<i>*Escollir-ne una entre les dues assignatures següents:</i>	
21968*	Llengua anglesa amb Finalitats Específiques	4
21914*	Llengua Francesa amb Finalitats Específiques	4

Matèries obligatòries

Codi	Assignatura	Crèdits
21995	Educació de la Veu i Foniatria Aplicada I	4
21996	L'Audició Musical i la seva Didàctica I	4
21976	Llengua Castellana	4
22713	Matemàtiques I	4
	<i>*Escollir-ne una entre les tres assignatures següents:</i>	
21910*	Temes Bàsics de Ciències	4
21899*	Temes Bàsics de Ciències Socials	4
21892*	Textos Literaris Catalans	4
	<i>*Escollir-ne una entre les dues assignatures següents:</i>	
21897*	Llengua Escrita	4
21898*	Llengua Oral	4

Segon curs**Matèries troncal**

Codi	Assignatura	Crèdits
21993	Anàlisi i Audició	4
21991	Didàctica de la Música I	4
21973	Didàctica i Desenvolupament Curricular	4
21981	Llenguatge Musical II	4
22042	Pràctiques II	10
22013	Psicologia Evolutiva i de l'Educació	8
22005	Sociologia de l'Educació	4

Matèries obligatòries

22791	L'Audició Musical i la seva Didàctica II	4
21896	Llengua Catalana	8

Matèries optatives

21982	Cançó II	4
21980	Didàctica de la Música a l'Etapa Infantil	4
21983	Educació de la Veu i Foniatria Aplicada II	4
22792	Informàtica Musical	4



Tercer curs

Matèries troncal

Codi	Assignatura	Crèdits
22014	Bases Psicopedagògiques per a l'Ed. en la Diversitat	8
21990	Conjunt Instrumental	2
21926	Didàctica de la Llengua i la Literatura	6
21992	Didàctica de la Música II	8
21989	Direcció	6
21985	Formació Instrumental	8
21975	Organització del Centre Escolar	4
23327	Pràctiques III	10
23329	Pràctiques IV	10

Incompatibilitats

Per cursar assignatura

Assignatura aprovada

Codi	Assignatura	Codi	Assignatura
21981	Llenguatge Musical II	21986	Llenguatge Musical I
21982	Cançó II	21987	Cançó I
21985	Formació Instrumental	21986	Llenguatge Musical I
21992	Didàctica de la Música II	21991	Didàctica de la Música I
22791	L'Audició Musical i la seva Did. II	21996	L'Audició Musical i la seva Did. I

Diplomatura de Mestre Especialitat d'Educació Musical. Observacions

21993 Anàlisi i Audició

grup 31 2n semestre

Es recomana tenir un nivell musical equivalent a 3r curs de solfeig

21987 Cançó I

grup 30 1r semestre

Es recomana tenir un nivell musical equivalent a 3r curs de solfeig

21982 Cançó II

grup 31 1r semestre

Es recomana tenir un nivell musical equivalent a 3r curs de solfeig

21990 Conjunt Instrumental

grups 32 i 37 1r semestre

Es recomana tenir un nivell musical equivalent a 3r curs de solfeig

21980 Didàctica de la Música a l'Etapa Infantil

grup 31 1r semestre

Es recomana tenir un nivell musical equivalent a 3r curs de solfeig

21991 Didàctica de la Música I

grup 31 1r semestre

Es recomana tenir un nivell musical equivalent a 3r curs de solfeig

21941 Didàctica de les Ciències

grup 30 2n semestre

Caldrà assistir només a una de les dues sessions (a) o (b)

21989 Direcció

grup 32 2n semestre

Es recomana tenir un nivell musical equivalent a 3r curs de solfeig

21995 Educació de la Veu i Foniatria Aplicada I

grups 30 i 37 2n semestre

Orientada específicament als alumnes de 1r d'Educació Musical

**Educació de la Veu i Foniatria Aplicada II**

grups 31 i 37 1r semestre

Es recomana haver aprovat l'assignatura Educació de la Veu i Foniatria Aplicada I

21985 Formació Instrumental

grups 32 i 37 1r i 2n semestres

Es recomana tenir un nivell musical equivalent a 3r curs de solfeig i nocions de piano

22792 Informàtica Musical

grups 31 i 37 1r semestre

Es recomana tenir un nivell musical equivalent a 3r curs de solfeig

21996 L'Audició Musical i la seva Didàctica I

grup 30 1r semestre

Es recomana tenir un nivell musical equivalent a 3r curs de solfeig

22791 L'Audició Musical i la seva Didàctica II

grup 31 2n semestre

Es recomana tenir un nivell musical equivalent a 3r curs de solfeig

21968 Llengua Anglesa amb Finalitats Específiques

grup 30 2n semestre

La llengua vehicular d'aquesta assignatura és l'anglès

21986 Llenguatge Musical I

grup 30 1r semestre

Es recomana tenir un nivell musical equivalent a 3r curs de solfeig

21899 Temes Bàsics de Ciències Socials

grup 30 1r semestre

Curs sobre Europa

EDUCACIÓ MUSICAL

PRIMER CURS - PRIMER SEMESTRE - GRUP 30

8.30					
9.00	21986 Llenguatge Musical I g.30 J. Casals g.37 R. Gimeno	21945 Informat. Educativa g.37 J. M. Fortuny	22053 Comunic. Audiov. Educatió g.30 Ll. Jover	21996 L'Audició Musical i la seva Didàctica X. Torns	
9.30					21976 Llengua Castellana A. Tusón
10.00				21970 Teoria i Història de les Institucions Educatives P. Darder	
10.30					
11.00	21976 Llengua Castellana A. Tusón	21945 Informat. Educativa g.30 J. M. Fortuny	22053 Comunic. Audiov. Educatió g.37 Ll. Jover		22713 Matemàtiques I X. Valls
11.30					22713 Matemàtiques I X. Valls
12.00				Activitats i Tutories	21987 Cançó I J. Vallvé
12.30	21996 L'Audició Musical i la seva Didàctica X. Torns				21970 Teoria i Història de les Institucions Educatives P. Darder
13.00		21987 Cançó I J. Vallvé			
13.30			21986 Llenguatge Musical I g.30 J. Casals g.37 R. Gimeno		
14.00		21899 T.B.C.S. C. Gonzalo 21892 T.L.C. R. Panyella 21910 T.B.C. R. Nogués		21899 T.B.C.S. C. Gonzalo 21892 T.L.C. R. Panyella 21910 T.B.C. R. Nogués	
14.30					
15.00					

PRIMER CURS - SEGON SEMESTRE - GRUP 30

8.30					
9.00	22003 Ciències Socials i la seva Didàctica M. Pons	21941 Didàctica de les Ciències J. Casadellà	21968 Llengua anglesa M. Dooly	21914 Llengua Francesa M. Oliva	22041 Pràctiques I
9.30					21944 Didàctica de la Matemàtica X. Valls
10.00		21941 Didàctica de les Ciències a J. Casadellà			
10.30			22033 Educació Física J. Estrada	21974 Introducció a la Didàctica C. Tolosana	
11.00	22033 Educació Física i la seva Didàctica J. Estrada	21941 Didàctica de les Ciències b J. Casadellà			21897 Llengua Escrita X. Luna
11.30					21898 Llengua Oral A. Cros
12.00			Tutories i Activitats	21988 Dansa g.30 J. Serra	21995 E. Veu Foniatría g.37 M. Barbal
12.30	21944 Didàctica de la Matemàtica X. Valls	21988 Dansa g.30 J. Serra	21995 E. Veu Foniatría g.37 M. Barbal		21914 Llengua Francesa M. Oliva
13.00					
13.30		21988 Dansa g.37 J. Serra	21897 Llengua Escrita X. Luna	21898 Llengua Oral A. Cros	21974 Introducció a la Didàctica C. Tolosana
14.00		21995 E. Veu Foniatría g.37 M. Barbal			
14.30	21968 Llengua anglesa M. Dooly				
15.00					
	dilluns	dimarts	dimecres	dijous	divendres



EDUCACIÓ MUSICAL

SEGON CURS - PRIMER SEMESTRE - GRUP 31

8.30						
9.00	anual 22013 Psicologia Evolutiva C. Mir	21991 Didàctica de la Música I A. Valls	21980 Didàctica de la Música a l'Etapa Infantil T. Malagarriga	21983 Ed. Veu i Fonit. II g.31 C. Gassull	22792 Informàt. Musical g.37 P. Godall	21980 Didàctica de la Música a l'Etapa Infantil T. Malagarriga
9.30						
10.00						
10.30	anual 21896 Llengua Catalana R. Panyella	21982 Cançó II J. Vallvé	21983 Ed. Veu i Fonit. II g.31 C. Gassull	22792 Informàt. Musical g.37 P. Godall	21982 Cançó II J. Vallvé	21991 Didàctica de la Música I A. Valls
11.00						
11.30						
12.00	21973 Did. i Desenvolup. Curricular J. L. González	21983 Ed. Veu i Fonit. II g.37 C. Gassull	22792 Informàt. Musical g.31 P. Godall	Tutories i Activitats		anual 22013 Psicologia Evolutiva C. Mir
12.30						
13.00						
13.30				anual 21896 Llengua Catalana R. Panyella	21983 Ed. Veu i Fonit. II g.37 C. Gassull	22792 Informàt. Musical g.31 P. Godall
14.00	Mòdul Horari DM					
14.30			Mòdul Horari DM			
15.00						

SEGON CURS - SEGON SEMESTRE - GRUP 31

8.30					
9.00	22791 Audició i la seva Didàctica II A. Valls	anual 22013 Psicologia Evolutiva C. Mir	21981 Llenguat. Musical II g.31 J. Casals g.37 M. Vilar	anual 21986 Llengua Catalana R. Panyella	22005 Sociologia de l'Educació H. Troiano
9.30					
10.00					
10.30			21933 Anàlisi i Audició X. Torns		
11.00	anual 21986 Llengua Catalana R. Panyella	21933 Anàlisi i Audició X. Torns		22791 Audició i la seva Didàctica II A. Valls	anual 22013 Psicologia Evolutiva C. Mir
11.30					
12.00					
12.30		22005 Sociologia de l'Educació H. Troiano	Tutories i Activitats	21981 Llenguat. Musical II g.31 J. Casals g.37 M. Vilar	
13.00					
13.30			22042 Pràctiques II		
14.00	Mòdul horari DM				
14.30			Mòdul Horari DM		
15.00	dilluns	dimarts	dimecres	dijous	divendres

EDUCACIÓ MUSICAL

TERCER CURS - PRIMER SEMESTRE - GRUP 32

8.30					
9.00	21926 Didàctica de la Llengua i la Literatura N. Vilá	anual 22014 Bases Psicopedagògiques R. Boada	anual 21985 Formació Instrum. g.32 J. Casals	23327 Pràct. III b	21992 Didàctica de la Música II M. Vilar
9.30					
10.00					
10.30			anual 21985 Formació Instrum. g.32 J. Casals	21990 Conjunt. Instrum. g.37 X. Torns	21926 Didàctica de la Llengua i la Literatura N. Vilá
11.00	anual 21985 Formació Instrum. g.37 J. Casals	21990 Conjunt. Instrum. g.32 X. Torns			
11.30		21992 Didàctica de la Música II M. Vilar			
12.00			Tutories i Activitats		
12.30				22014 anual Bases Psicopedagògiques R. Boada	
13.00	21975 Organització del Centre Escolar C. Tolosana	anual 21985 Formació Instrum. g.37 J. Casals	23327 Pràct. III a		
13.30			21926 Didàctica de la Llengua i la Literatura N. Vilá	21975 Organització del Centre Escolar C. Tolosana	
14.00					
14.30					
15.00					

TERCER CURS - SEGON SEMESTRE - GRUP 32

8.30					
9.00	21989 Direcció	21992 Didàctica de la Música II M. Vilar	22014 anual Bases Psicopedagògiques M. A. Essomba		anual 21985 Formació Instrumental g.32 J. Casals g.37 J. Miranda
9.30	g.32 R. Gimeno g.37 J. Vallvé				
10.00			21989 Direcció g.37 J. Vallvé	23329 Practiq. IV a	
10.30		anual 22014 Bases Psicopedagògiques M. A. Essomba			
11.00				21989 Direcció g.32 R. Gimeno	21992 Didàctica de la Música II M. Vilar
11.30	21985 Formació Instrumental g.32 J. Casals g. 37 J. Miranda		23329 Practiq. IV b		
12.00					
12.30	Mòdul Horari AM	Mòdul Horari BM	Tutories i Activitats		Mòdul Horari BM
13.00					
13.30			Mòdul Horari AM		Mòdul Horari CM
14.00	Mòdul Horari DM	Mòdul Horari CM			
14.30			Mòdul Horari DM		
15.00					
	dilluns	dimarts	dimecres	dijous	divendres



Calendari d'exàmens 2002

EDUCACIÓ MUSICAL

Grup	Assignatura	Data	Horari	Data	Horari	Data	Horari
31	Anàlisi i Audició			26/06	08.30-11.00	03/09	08.30-11.00
32	Bases Psicopedagògiques per a l'Educació en la Diversitat	31/01	08.30-11.00 ¹	18/06	11.30-14.00	10/09	11.30-14.00
30	Cançó I	29/01	11.30-14.00	04/07	11.30-14.00		
31	Cançó II	24/01	08.30-11.00	11/07	08.30-11.00		
30	Ciències Socials i la seva Didàctica			10/06	08.30-11.00	02/09	08.30-11.00
30	Comunicació Audiovisual i Educació	15/01	08.30-11.00	09/07	08.30-11.00		
37	Comunicació Audiovisual i Educació	22/01	08.30-11.00	09/07	08.30-11.00		
32	Conjunt Instrumental	16/01	08.30-11.00	03/07	08.30-11.00		
37	Conjunt Instrumental	16/01	11.30-14.00	03/07	08.30-11.00		
30	Dansa			11/06	11.30-14.00	03/09	11.30-14.00
37	Dansa			27/06	11.30-14.00	05/09	11.30-14.00
32	Didàctica de la Llengua i la Literatura	28/01	08.30-11.00	08/07	08.30-11.00		
30	Didàctica de la Matemàtica			21/06	08.30-11.00	05/09	08.30-11.00
31	Didàctica de la Música a l'Etapa Infantil	25/01	08.30-11.00	12/07	08.30-11.00		
31	Didàctica de la Música I	15/01	08.30-11.00	02/07	08.30-11.00		
32	Didàctica de la Música II			25/06	11.30-14.00	06/09	11.30-14.00
30	Didàctica de les Ciències	25/06	08.30-11.00	03/09	08.30-11.00		
31	Didàctica i Desenvolupament Curricular	17/01	11.30-14.00	04/07	08.30-11.00		

1. Prova parcial.

EDUCACIÓ MUSICAL

Grup	Assignatura	Data	Horari	Data	Horari	Data	Horari
32	Direcció			12/06	11.30-14.00	02/09	08.30-11.00
37	Direcció			12/06	11.30-14.00	02/09	08.30-11.00
30	Educació de la Veu i Foniatria Aplicada I			27/06	08.30-14.00	03/09	11.30-14.00
37	Educació de la Veu i Foniatria Aplicada I			11/06	08.30-14.00	03/09	11.30-14.00
31	Educació de la Veu i Foniatria Aplicada II						
		23/01	08.30-14.00	10/07	11.30-14.00		
37	Educació de la Veu i Foniatria Aplicada II			22/01	08.30-14.00	09/07	11.30-14.00
30	Educació Física i la seva Didàctica			17/06	11.30-14.00	09/09	11.30-14.00
32	Formació Instrumental			17/06	08.30-11.00	09/09	08.30-11.00
37	Formació Instrumental			17/06	08.30-11.00	09/09	08.30-11.00
30	Informàtica Educativa						
		22/01	08.30-11.00	02/07	08.30-11.00		
37	Informàtica Educativa			15/01	08.30-11.00	02/07	08.30-11.00
31	Informàtica Musical			22/01	11.30-14.00	09/07	11.30-14.00
37	Informàtica Musical			23/01	11.30-14.00	10/07	11.30-14.00
30	Introducció a la Didàctica						
				28/06	11.30-14.00	04/09	08.30-11.00
30	L'Audició Musical i la seva Didàctica I						
		14/01	11.30-14.00	03/07	11.30-14.00		
31	L'Audició Musical i la seva Didàctica II						
				13/06	11.30-14.00	05/09	11.30-14.00
30	Llengua anglesa amb Finalitats Específiques						
				12/06	08.30-11.00	06/09	11.30-14.00
30	Llengua Castellana						
		18/01	08.30-11.00	05/07	08.30-11.00		
31	Llengua Catalana						
				10/06	11.30-14.00	02/09	11.30-14.00



EDUCACIÓ MUSICAL

Grup	Assignatura	Data	Horari	Data	Horari	Data	Horari
30	Llengua Escrita			19/06	11.30-14.00	10/09	11.30-14.00
30	Llengua Francesa amb Finalitats Específiques			14/06	11.30-14.00	06/09	11.30-14.00
30	Llengua Oral			19/06	11.30-14.00	10/09	11.30-14.00
30	Llenguatge Musical I	14/01	08.30-14.00	01/07	08.30-14.00		
37	Llenguatge Musical I	14/01	08.30-14.00	01/07	08.30-14.00		
31	Llenguatge Musical II			20/06	08.30-14.00	04/09	11.30-14.00
37	Llenguatge Musical II			20/06	08.30-14.00	04/09	11.30-14.00
30	Matemàtiques I	31/07	11.30-14.00	10/07	11.30-14.00		
32	Organització del Centre Escolar	24/01	11.30-14.00	11/07	11.30-14.00		
31	Psicologia Evolutiva i de l'Educació			18/06	08.30-11.00	10/09	08.30-11.00
49	Religió I	22/01	11.30-14.00	09/07	11.30-14.00		
89	Religió I	14/01	18.30-21.00	03/07	18.30-21.00		
49	Religió II			11/06	11.30-14.00	03/09	11.30-14.00
89	Religió II			19/06	18.30-21.00	04/09	18.30-21.00
31	Sociologia de l'Educació			28/06	08.30-11.00	06/09	08.30-11.00

2.2.1.6. Pla d'estudis Mestre Especialitat Educació Especial

Pla d'estudis de 1993 (Resolució de 3 de novembre de 1993, BOE 29 de novembre de 1993, sota la directriu del RD 1497/87, de 27 de novembre)

Distribució aproximada, per cicle i curs, dels crèdits que cal assolir:

Cicle	Curs	Matèries troncal	Matèries obligatòries	Matèries optatives	Crèdits lliures	TOTAL
1r	1	58	10	4		72
1r	2	33	26		*	
1r	3	49	12		*	
TOTALS		140	48	4	22*	214

* Els 22 crèdits de lliure elecció s'hauran d'assolir entre segon i tercer curs.

Podeu consultar mòduls de lliure elecció a l'apartat 2.2.1.11. i 2.2.1.12.

Primer curs**Matèries troncal**

Codi	Assignatura	Crèdits
21970	Teoria i Història de les Institucions Educatives	4
22005	Sociologia de l'Educació	4
21945	Informàtica Educativa	3
22036	Educació Física dels Alumnes amb Característiques Educatives Especials	6
21998	Música i la seva Didàctica	6
22053	Comunicació Audiovisual i Educació	3
22013	Psicologia Evolutiva i de l'Educació	8
21963	Didàctica de les Arts Plàstiques a l'Educació Especial	6
21974	Introducció a la Didàctica	4
22041	Pràctiques I	2
22021	Aspectes Evolutius i Educatius en les Alteracions de la Motricitat	6
22022	Aspectes Evolutius i Educatius en les Alteracions de la Visió	6



Matèries obligatòries

Codi	Assignatura	Crèdits
22025	Educació Multicultural	6
22713	Matemàtiques I	4

Matèries optatives

21897	Llengua Escrita	4
21898	Llengua Oral	4

Segon curs

Matèries troncal

Codi	Assignatura	Crèdits
21973	Didàctica i Desenvolupament Curricular	4
22024	Aspectes Evolutius i Educatius en les Dificultats d'Aprenentatge de la Llengua Escrita	9
21975	Organització del Centre Escolar	4
22042	Pràctiques II	10
22019	Aspectes Evolutius i Educatius en les Alteracions de l'Audició	6

Matèries obligatòries

22000	Didàctica de les Ciències Socials	6
21896	Llengua Catalana	8
21936	Didàctica de la Llengua	8
21976	Llengua Castellana	4

Tercer curs

Matèries troncales

Codi	Assignatura	Crèdits
23328	Pràctiques III	10
22023	Aspectes Evolutius i Educatius en les Alteracions del Comportament i la Personalitat	6
22014	Bases Psicopedagògiques per a l'Educació en la Diversitat	8
22020	Aspectes Evolutius i Educatius en les Dificultats d'Ordre Cognitiu	9
23331	Pràctiques IV	10
22018	Aspectes Didàctics i Organitzatius per a l'Educació en la Diversitat	6

Matèries obligatòries

21943	Didàctica de la Matemàtica	6
21938	Didàctica de les Ciències Naturals	6



Diplomatura de Mestre Especialitat d'Educació Especial. Observacions

21938 Didàctica de les Ciències Naturals

grup 37 2n semestre

Caldrà assistir només a una de les dues sessions (a) o (b)

EDUCACIÓ ESPECIAL

PRIMER CURS - PRIMER SEMESTRE - GRUP 35

8.30					
9.00	22005 Sociologia de l'Educació C. Brullet	21970 Teoria i Història de les Instít. Educat. M. Garcia		22005 Sociologia de l'Educació C. Brullet	22036 Educació Física dels Alumnes amb Carc. Ed. Especial (Pràctica) M. Antón
9.30			22036 Educació Física dels Alumnes amb Carc. Ed. Especial (Teoria) M. Antón		
10.00		21998 Música i la seva Didàctica M. Vilar			
10.30				21945 Informàtica Educativa g.35 M. Mazuque	22053 Comunic. Audiov. Educació g.38 N. Santiveri
11.00	anual 22013 Psicologia Evolutiva i de l'Educació C. Mir				
11.30		21998 Música i la seva Didàctica (Foniatría) P. Godall / C. Gassull			22013 anual Psicologia Evolutiva i de l'Educació M. Mir
12.00			Activitats i Tutories		
12.30	21898 Ll. Oral S. Comeselles	21897 Ll. Escrita A. Rico		21945 Informàtica Educativa g.35 M. Mazuque	22053 Comunic. Audiov. Educació g.38 N. Santiveri
13.00		21898 Ll. Oral S. Comeselles	21897 Ll. Escrita A. Rico		21970 Teoria i Història de les Inst. Educat. M. Garcia
13.30			21998 Música i la seva Didàctica M. Vilar		
14.00					
14.30					
15.00					

PRIMER CURS - SEGON SEMESTRE - GRUP 35

8.30					
9.00					
9.30	22713 Matemàtiques I X. Valls	21963 Didàctica de les Arts Plàstiques	22713 Matemàtiques I X. Valls	21963 Didàctica de les Arts Plàstiques	anual 22013 Psicologia Evolutiva i de l'Educació C. Mir
10.00					
10.30			21974 Introducció a la Didàctica J. L. González		
11.00	21974 Introducció a la Didàctica J. L. González			22013 anual Psicologia Evolutiva i de l'Educació C. Mir	
11.30		22022 Aspect. Evol. i Educat. en les Alter. de la Visió J. M. Sanahuja			
12.00			Activitats i Tutories		22021 Aspect. Evol. i Educat. en les Alter. en la Motricitat A. Pardo
12.30					
13.00	22025 Educació Multicultural A. Torras			22022 Aspect. Evol. i Educat. en les Alter. de la Visió J. M. Sanahuja	
13.30		22021 Aspect. Evol. i Educat. en les Alter. en la Motricitat A. Pardo			22041 Pràctiques I
14.00			22025 Educació Multicultural A. Torras		
14.30					
15.00					
	dilluns	dimarts	dimecres	dijous	divendres



EDUCACIÓ ESPECIAL

SEGON CURS - PRIMER SEMESTRE - GRUP 36

8.30				
9.00			22024 anual Aspect. Evol. i Educ. Dif. d'Aprenent. de la Llengua Escrita A. Pardo R. Fernández	
9.30	anual 21896 Llengua Catalana A. Rico	anual 21936 Didàctica de la Llengua A. Noguerol		22000 Didàctica de les Ciències Socials C. Valls
10.00				22000 Didàctica de les Ciències Socials C. Valls
10.30			anual 21896 Llengua Catalana A. Rico	
11.00	21973 Didàctica i Desenvolupament Curricular J. L. González			
11.30		21973 Didàctica i Desenv. Curricular J. L. González		21936 anual Didàctica de la Llengua A. Noguerol
12.00			Activitats i Tutories	22024 anual Aspect. Evol. i Educ. Dif. d'Aprenent. de la Llengua Escrita A. Pardo R. Fernández
12.30	Mòdul Horari AM	Mòdul Horari BM		Mòdul Horari BM
13.00				
13.30			Mòdul Horari AM	
14.00	Mòdul Horari DM	Mòdul Horari CM		Mòdul Horari CM
14.30			Mòdul Horari DM	
15.00				

SEGON CURS - SEGON SEMESTRE - GRUP 36

8.30				
9.00	21975 Organització del Centre Escolar M. Duñach			21975 Organització del Centre Escolar M. Duñach
9.30		22024 anual Aspect. Evol. i Educ. Dif. d'Aprenent. de la Llengua Escrita A. Pardo R. Fernández	anual 21896 Llengua Catalana A. Rico	21976 Llengua Castellana A. Tuson
10.00				
10.30				
11.00	21936 anual Didàctica de la Llengua A. Noguerol			anual 21936 Didàctica de la Llengua A. Noguerol
11.30		21976 Llengua Castellana A. Tuson		
12.00			Activitats i Tutories	22019 Aspect. Evol. i Educ. en les Alter. de l'Audició C. Serrano
12.30	anual 21896 Llengua Catalana A. Rico	22019 Aspect. Evol. i Educ. en les Alter. de l'Audició C. Serrano		22024 anual Aspect. Evol. i Educ. Dif. d'Aprenent. de la Llengua Escrita A. Pardo R. Fernández
13.00				
13.30			22042 Pràctiques II	
14.00				
14.30				
15.00				
	dilluns	dimarts	dimecres	dijous
				divendres

EDUCACIÓ ESPECIAL

TERCER CURS - PRIMER SEMESTRE - GRUP 37

8.30				
9.00				
9.30	22023 Aspect. Evol. i Educ. Alteracions del Comportament i la Personalitat F. Cuxart	21943 Didàctica de la Matemàtica J. M. Yabar	22023 Aspect. Evol. i Educ. Alteracions del Comportament i la Personalitat F. Cuxart	21943 Didàctica de la Matemàtica J. M. Yabar
10.00				
10.30				
11.00				
11.30				
12.00	anual 22014 Bases Psicopedagògiques C. Laborda	anual 22020 Aspect. Evol. i Educ. Dificultats d'Ordre Cognitiu R. Boada	Activitats i Tutories	anual 22014 Bases Psicopedagògiques C. Laborda
12.30				
13.00			23328 Pràctiques III	anual 22020 Aspect. Evol. i Educ. Dificultats d'Ordre Cognitiu R. Boada
13.30				
14.00	Mòdul Horari DM		Mòdul Horari DM	
14.30				
15.00				

TERCER CURS - SEGON SEMESTRE - GRUP 37

8.30				
9.00		anual 22020 Aspect. Evol. i Educ. en les Dif. d'Ordre Cognitiu C. Laborda	21938 Didàctica de les Ciències Naturals a S. Gamero	anual 22020 Aspect. Evol. i Educ. en les Dif. d'Ordre Cognitiu C. Laborda
9.30	21938 Didàctica de les Ciències Naturals (Teoria) S. Gamero		21938 Didàctica de les Ciències Naturals b S. Gamero	
10.00				
10.30				
11.00		22018 Aspect. Did. i Organit. per a l'Educació a la Diversitat		
11.30				
12.00			Tutories i Activitats	anual 22014 Bases Psicopedagògiques R. Boada
12.30	22018 Aspect. Did. i Organit. per a l'Educació a la Diversitat	22014 anual Bases Psicopedagògiques R. Boada		
13.00			23331 Pràctiques IV	
13.30				
14.00	Mòdul Horari DM	Mòdul Horari CM	Mòdul Horari DM	Mòdul Horari CM
14.30				
15.00				
	dilluns	dimarts	dimecres	dijous
				divendres



Calendari d'exàmens 2002

EDUCACIÓ ESPECIAL

Grup	Assignatura	Data	Horari	Data	Horari	Data	Horari
37	Aspectes Didàctics i Organitzatius per a l'Educació en la Diversitat			11/06	11.30-14.00	03/09	08.30-11.00
36	Aspectes Evol. i Educ. en Dificultats d'Aprenent. de la Llengua Escrita			18/06	08.30-11.00	03/09	11.30-14.00
37	Aspectes Evol. i Educ. en les Alt. del Comportament i la Personalitat	23/01	08.30-11.00	10/07	08.30-11.00		
36	Aspectes Evolutius i Educatius en les Alteracions de l'Audició			28/06	11.30-14.00	10/09	08.30-11.00
35	Aspectes Evolutius i Educatius en les Alteracions de la Visió			27/06	11.30-14.00	10/09	11.30-14.00
35	Aspectes Evolutius i Educatius en les Alteracions en la Motricitat			21/06	11.30-14.00	06/09	11.30-14.00
37	Aspectes Evolutius i Educatius en les Dificultats d'Ordre Cognitiu			13/06	08.30-11.00	05/09	08.30-11.00
37	Bases Psicopedagògiques per a l'Educació en la Diversitat	31/01	08.30-11.00 ¹	20/06	11.30-14.00	09/09	11.30-14.00
35	Comunicació Audiovisual i Educació	31/01	11.30-14.00	11/07	11.30-14.00		
38	Comunicació Audiovisual i Educació	24/01	11.30-14.00	11/07	11.30-14.00		
36	Didàctica de la Llengua			17/06	08.30-11.00	09/09	08.30-11.00
37	Didàctica de la Matemàtica			15/01	08.30-11.00	02/07	08.30-11.00
35	Didàctica de les Arts Plàstiques a l'Educació Especial			11/06	08.30-11.00	03/09	08.30-11.00
37	Didàctica de les Ciències Naturals			26/06	08.30-11.00	02/09	11.30-14.00
36	Didàctica de les Ciències Socials	17/01	08.30-11.00	04/07	08.30-11.00		
36	Didàctica i Desenvolupament Curricular	21/01	11.30-14.00	01/07	11.30-14.00		
35	Ed. Física dels Alumnes amb Característiques Educ. Especials	25/01	08.30-11.00	12/07	08.30-11.00		
35	Educació Multicultural			19/06	11.30-14.00	04/09	11.30-14.00

1. Prova parcial.

EDUCACIÓ ESPECIAL

	Data	Horari	Data	Horari	Data	Horari
35 Informàtica Educativa	24/01	11.30-14.00	04/07	11.30-14.00		
38 Informàtica Educativa	31/01	11.30-14.00	04/07	11.30-14.00		
35 Introducció a la Didàctica			17/06	11.30-14.00	09/09	11.30-14.00
36 Llengua Castellana			14/06	11.30-14.00	06/09	08.30-11.00
36 Llengua Catalana			12/06	11.30-14.00	04/09	08.30-11.00
35 Llengua Escrita	22/01	11.30-14.00	09/07	11.30-14.00		
35 Llengua Oral	22/01	11.30-14.00	09/07	11.30-14.00		
35 Matemàtiques I			10/06	08.30-11.00	02/09	08.30-11.00
35 Música i la seva Didàctica	16/01	11.30-14.00	03/07	11.30-14.00		
35 Música i la seva Didàctica (Foniatría)	29/01	11.30-14.00	03/07	08.30-11.00		
36 Organització del Centre Escolar			20/06	08.30-11.00	05/09	08.30-11.00
35 Psicologia Evolutiva i de l'Educació			13/06	11.30-14.00	05/09	11.30-14.00
49 Religió I	22/01	11.30-14.00	09/07	11.30-14.00		
89 Religió I	14/01	18.30-21.00	03/07	18.30-21.00		
49 Religió II			11/06	11.30-14.00	03/09	11.30-14.00
89 Religió II			19/06	18.30-21.00	04/09	18.30-21.00
35 Sociologia de l'Educació	14/01	08.30-11.00	01/07	08.30-11.00		
35 Teoria i Història de les Institucions Educatives	18/01	11.30-14.00	05/07	11.30-14.00		



2.2.1.7. Pla d'estudis de la Diplomatura d'Educació Social

Pla d'estudis de 1993 (Resolució de 30 de novembre de 1992, BOE 22 de gener de 1993, sota la direcció del RD 1497/87, de 27 de novembre)

Distribució aproximada, per cicle i curs, dels crèdits que cal assolir:

Cicle	Curs	Matèries troncal	Matèries obligatòries	Matèries optatives	Crèdits lliures	TOTAL
1r	1	26,5	26		12	64,5
1r	2	29	20	8	8	65
1r	3	34,5	20	16		70,5
TOTALS		90	66	24	20	200

Podeu consultar mòduls de lliure elecció a l'apartat 2.2.1.11. i 2.2.1.12.

Primer curs

Matèries troncal

Codi	Assignatura	Crèdits
22807	Introducció a la Sociologia	6
22804	Pràctiques I	6
22802	Psicologia del Desenvolupament en les persones adultes I	4,5
22803	Psicologia dels Grups i de les Organitzacions	6
22801	Teories i Institucions Contemporànies	4

Matèries obligatòries

22811	Antropologia Pedagògica	4
22806	Història de la Cultura Contemporània	4
22810	Metodologia de la Investigació Social	4
22809	Organització d'Institucions d'Educació no Formal	4
22805	Pedagogia Social	6
22808	Política i Legislació en Educació Social	4

Segon curs

Matèries troncal

Codi	Assignatura	Crèdits
22812	Introducció a la Didàctica	4
22818	La Intervenció Educativa en l'Educació Social	4,5
22814	Pràctiques II	10
22819	Programes d'Animació Sociocultural	6
22813	Psicologia del Desenvolupament en les Persones Adultes II	4,5

Matèries obligatòries

22821	Avaluació i Diagnòstic de la Realitat Social	4
22816	Dret Administratiu	4
22820	Elaboració de Projectes i Programes d'Educació no Formal	4
22817	Història dels Moviments Socials	4
22815	Sistemes i Programes d'Educació no Formal	4

Matèries optatives segons itinerari

Itinerari 1: Animació Sociocultural

22823	Moviments Socials i Associacions	4
22822	Orientació Comunitària	4

Itinerari 2: Educació d'Adults

22824	Disseny Curricular de l'Educació d'Adults	4
22825	Expressió i Promoció Participativa Cultural	4



Tercer curs

Matèries troncal

Codi	Assignatura	Crèdits
22827	Educació Permanent	6
22831	Intervenció Educativa a les Situacions de Desadaptació	4,5
22832	Noves Tecnologies Aplicades a l'Educació	4
22828	Pràctiques III	16
22826	Projectes Didàctics	4

Matèries obligatòries

22833	Avaluació de Programes en Educació no Formal	4
22834	Biologia, Comportament Social i Educació	4
22830	Economia Aplicada	4
22829	Educació i Grup: Tècniques d'Anàlisi	4
22835	Gestió d'Institucions d'Educació Social	4

Matèries optatives segons itinerari

Itinerari 1: Animació Sociocultural

22837	Didàctica per a la Intervenció Social	4
22836	Ecologia Urbana i Educació Multicultural	6
22838	Pedagogia del Lleure	6

Itinerari 2: Educació d'Adults

22840	Didàctica de la Ciència i la Matemàtica	4
22839	Didàctica de la Llengua	4
22842	Orientació Laboral	4
22841	Plans i Programes de Formació Ocupacional	4

Diplomatura d'Educació Social. Observacions

22811 Antropologia Pedagògica

grup 45 2n semestre

Equival a Antropologia de l'Educació de la Llicenciatura de Pedagogia, per tant, no és possible matricular-se de les dues assignatures



EDUCACIÓ SOCIAL

PRIMER CURS - PRIMER SEMESTRE - GRUP 45

8.30				
9.00	22801 Teories i Institucions Contemporànies J. M. Domènech	22806 Història de la Cultura Contemporània J. Botey	22801 Teories i Institucions Contemporànies J. M. Domènech	22803 Psicologia dels Grups i de les Organitzacions X. Gimeno
9.30				
10.00				
10.30		22803 Psicologia dels Grups i de les Organitzacions X. Gimeno	22805 Pedagogia Social	
11.00	22805 Pedagogia Social			
11.30				22806 Història de la Cultura Contemporània J. Botey
12.00				
12.30		Mòdul Horari BM	Activitats i Tutories	Mòdul Horari BM
13.00	22802 Psicologia del Desenv. en les Persones Adultes I			
13.30			22802 Psicologia del Desenv. en les Persones Adultes I	
14.00		Mòdul Horari CM		Mòdul Horari CM
14.30				
15.00				

PRIMER CURS - SEGON SEMESTRE - GRUP 45

8.30				
9.00	22810 Metodologia de la Investigació Social J. Arnal		22811 Antropologia Pedagògica M. Massot	
9.30		22807 Introducció a la Sociologia T. Garcia		22807 Introducció a la Sociologia T. Garcia
10.00	22808 Política i Legislació en Ed. Social P. Solà		22808 Política i Legislació en Ed. Social P. Solà	
10.30				
11.00				22809 Org. d'Institucions d'Educ. no Formal D. Castro
11.30		22809 Org. d'Institucions d'Educ. no Formal D. Castro		
12.00	22811 Antropologia Pedagògica M. Massot		Activitats i Tutories	
12.30				
13.00				
13.30			22810 Metodologia de la Investigació Social J. Arnal	
14.00	Mòdul Horari DM	Mòdul Horari CM		Mòdul Horari CM
14.30			Mòdul Horari DM	
15.00				
	dilluns	dimarts	dimecres	dijous
				divendres

EDUCACIÓ SOCIAL

SEGON CURS - PRIMER SEMESTRE - GRUP 46

8.30				
9.00	22821 Avaluació i Diagnòs. de la Realitat Social	22812 Introducció a la Didàctica P. Peris	22817 Hist. dels Moviments Socials J. Botey	22812 Introducció a la Didàctica P. Peris
9.30				
10.00			22813 Psicol. Desenvol. en les Persones Ad. II	22817 Hist. dels Moviments Socials J. Botey
10.30		22816 Dret Administratiu R. Audivert		
11.00	22813 Psicol. Desenvol. en les Persones Ad. II			
11.30				22816 Dret Administratiu R. Audivert
12.00				
12.30		Mòdul Horari BM	Tutories i Activitats	Mòdul Horari BM
13.00	22815 Sist. i Programes d'Educació no Formal			
13.30		Mòdul Horari CM	22821 Avaluació i Diagnòs. de la Realitat Social J. Arnal	Mòdul Horari CM
14.00				
14.30				
15.00				

SEGON CURS - SEGON SEMESTRE - GRUP 46

8.30				
9.00	22819 Programes d'Animació Sociocultural X. Ucar	22818 La Intervenció Educ. en l'Ed. Social J. M. Sanahuja	22823 Moviments Socials i Associació R. Merino	22818 La Intervenció Educ. en l'Ed. Social J. M. Sanahuja
9.30				
10.00			22824 Disseny Curricular de l'Educ. d'Adults P. Peris	
10.30		22820 Elaborac. de Proj. i Prog. d'Educ. no Formal A. Navio	22822 Orientació Comunitària M. Martínez	22824 Disseny Curricular de l'Educ. d'Adults P. Peris
11.00				
11.30	22822 Orientació Comunitària M. Martínez			
12.00			Activitats i Tutories	
12.30		22825 Expressió i Promoció Participativa Cultural		
13.00	22823 Moviments Socials i Associació R. Merino		22819 Programes d'Animació Sociocultural X. Ucar	22820 Elaborac. de Proj. i Prog. d'Educ. no Formal A. Navio
13.30				
14.00				
14.30				
15.00	dilluns	dimarts	dimecres	dijous



EDUCACIÓ SOCIAL

TERCER CURS – PRIMER SEMESTRE – GRUP 47

8.30				
9.00	22827 Educ. Permanent M. Massot	22826 Projectes Didàctics X. Gimeno	22830 Economia Aplicada A. Oliveres	
9.30				
10.00				
10.30		22829 Educació i Grup: Tècniques d'Anàlisi J. Tejada	22834 Biologia, Comport. Social i Educació	22829 Educació i Grup: Tècniques d'Anàlisi J. Tejada
11.00				
11.30	22834 Biologia, Comport. Social i Educació			
12.00			Tutories i Activitats	22826 Projectes Didàctics X. Gimeno
12.30		22835 Gestió d'Instituc. en Educació Social M. Essomba		
13.00	22830 Economia Aplicada A. Oliveres			22826 Projectes Didàctics X. Gimeno
13.30				
14.00			22827 Educ. Permanent M. Massot	
14.30				
15.00				

TERCER CURS – SEGON SEMESTRE – GRUP 47

ITINERARI 1 – ANIMACIÓ SOCIOCULTURAL

8.30				
9.00		22837 Did. per la Intervenció Social C. Ruiz	22833 Aval. de Prog. en Educ. no Formal M. Jariot	22837 Did. per la Intervenció Social C. Ruiz
9.30	22833 Aval. de Prog. en Educ. no Formal M. Jariot			
10.00				
10.30				
11.00		22831 Inter. Educ. Sit. de Desadaptació C. Laborda	22838 Pedagogia del Lleure P. Pineda	
11.30	22838 Pedagogia del Lleure P. Pineda			
12.00				
12.30		22832 Noves Tecnologies Aplicades a l'Educació P. Marqués	Tutories i Activitats	22831 Intervenció Educativa Situació de Desadaptació C. Laborda
13.00				
13.30	22836 Ecologia Urbana i Educació Multicultural			
14.00			22836 Ecologia Urbana i Educació Multicultural	
14.30				
15.00				
	dilluns	dimarts	dimecres	dijous
				divendres

EDUCACIÓ SOCIAL

TERCER CURS - SEGON SEMESTRE - GRUP 47

ITINERARI 2 - EDUCACIÓ D'ADULTS

8.30				
9.00		22839 Did. de la Llengua E. Larreula	22833 Aval. de Prog. en Educ. no Formal M. Jariot	22839 Did. de la Llengua E. Larreula
9.30	22833 Aval. de Prog. en Educ. no Formal M. Jariot	22841 Plans i Prog. Formació Ocup. C. Ruiz		
10.00				
10.30				22841 Plans i Prog. Formació Ocup. C. Ruiz
11.00	22842 Orientació Laboral M. Jariot	22831 Inter. Educ. Sit. de Desadaptació C. Laborda	22840 Did. de la Ciència i la Matemàtica D. Barba/R. M. Pujol	
11.30				
12.00				
12.30	22840 Did. de la Ciència i la Matemàtica D. Barba/R. M. Pujol	22832 Noves Tecnologies Aplicades a l'Educació P. Marqués	Tutories i Activitats	22831 Intervenció Educativa Situació de Desadaptació C. Laborda
13.00				
13.30			22842 Orientació Laboral M. Jariot	
14.00				
14.30				
15.00				
	dilluns	dimarts	dimecres	dijous
				divendres

Consulteu les observacions de la pàgina 119.



Calendari d'exàmens 2002

EDUCACIÓ SOCIAL

Grup	Assignatura	Data	Horari	Data	Horari	Data	Horari
45	Antropologia Pedagògica			17/06	11.30-14.00	09/09	11.30-14.00
47	Avaluació de Programes en Educació no Formal			10/06	08.30-11.00	02/09	08.30-11.00
46	Avaluació i Diagnòstic de la Realitat Social	23/01	11.30-14.00	03/07	08.30-11.00		
47	Biologia, Comportament Social i Educació	16/01	11.30-14.00	03/07	11.30-14.00		
47	Didàctica de la Ciència i la Matemàtica			19/06	11.30-14.00	09/09	08.30-11.00
47	Didàctica de la Llengua			27/06	08.30-11.00	03/09	08.30-11.00
47	Didàctica per a la Intervenció Social			18/06	11.30-14.00	03/06	11.30-14.00
46	Disseny Curricular de l'Educació d'Adults			27/06	11.30-14.00	05/09	11.30-14.00
46	Dret Administratiu	31/01	11.30-14.00	02/07	11.30-14.00		
47	Ecologia Urbana i Educació Multicultural			26/06	11.30-14.00	09/09	11.30-14.00
47	Economia Aplicada	21/01	08.30-11.00	08/07	11.30-14.00		
47	Educació i Grup: Tècniques d'Anàlisi	24/01	08.30-11.00	11/07	08.30-11.00		
47	Educació Permanent	14/01	08.30-11.00	01/07	08.30-11.00		
46	Elaboració de Projectes i Programes d'Educació no Formal			20/06	11.30-14.00	03/09	11.30-14.00
46	Expressió i Promoció Participativa Cultural			14/06	11.30-14.00	06/09	11.30-14.00
47	Gestió d'Institucions en Educació Social	29/01	11.30-14.00	09/07	11.30-14.00		
45	Història de la Cultura Contemporània	29/01	08.30-11.00	10/07	11.30-14.00		
46	Història dels Moviments Socials	16/01	08.30-11.00	10/07	08.30-11.00		

EDUCACIÓ SOCIAL

Grup	Assignatura	Data	Horari	Data	Horari	Data	Horari
47	Intervenció Educativa en les Situacions de Desadaptació			13/06	11.30-14.00	05/09	11.30-14.00
46	Introducció a la Didàctica	17/01	08.30-11.00	04/07	11.30-14.00		
45	Introducció a la Sociologia			20/06	08.30-11.00	03/09	08.30-11.00
46	La Intervenció Educativa en l'Educació Social			18/06	08.30-11.00	10/09	08.30-11.00
45	Metodologia de la Investigació Social			10/06	08.30-11.00	02/09	08.30-11.00
46	Moviments Socials i Associacions			26/06	08.30-11.00	09/09	08.30-11.00
47	Noves Tecnologies Aplicades a l'Educació			25/06	08.30-11.00	10/09	11.30-14.00
45	Organització d'Institucions d'Educació no Formal			25/06	11.30-14.00	10/09	11.30-14.00
46	Orientació Comunitària	12/06	08.30-11.00	04/09	08.30-11.00		
47	Orientació Laboral			17/06	11.30-14.00	04/09	08.30-11.00
47	Pedagogia del Lleure			12/06	11.30-14.00	04/09	11.30-14.00
45	Pedagogia Social	16/01	11.30-14.00	03/07	11.30-14.00		
47	Plans i Programes de Formació Ocupacional			20/06	11.30-14.00	06/09	11.30-14.00
45	Política i Legislació en Educació Social			12/06	11.30-14.00	04/09	11.30-14.00
46	Programes d'Animació Sociocultural			10/06	11.30-14.00	02/09	11.30-14.00
47	Projectes Didàctics	31/01	08.30-11.00	05/07	11.30-14.00		
45	Psicologia del Desenvolupament en les Persones Adultes I	21/01	11.30-14.00	08/07	11.30-14.00		
46	Psicologia del Desenvolupament en les Persones Adultes II	14/01	11.30-14.00	01/07	11.30-14.00		



EDUCACIÓ SOCIAL

Grup	Assignatura	Data	Horari	Data	Horari	Data	Horari
45	Psicologia dels Grups i de les Organitzacions	31/01	08.30-11.00	04/07	08.30-11.00		
46	Sistemes i Programes d'Educació no Formal	28/01	11.30-14.00	08/07	08.30-11.00		
45	Teories i Institucions Contemporànies	14/01	08.30-11.00	01/07	08.30-11.00		

2.2.1.8. Pla d'estudis de la Llicenciatura de Pedagogia

Pla d'estudis de 1993 (Resolució de 21 de setembre de 1993, BOE 16 d'octubre de 1993, sota la direcció del RD 1497/87, de 27 de novembre)

Distribució aproximada, per cicle i curs, dels crèdits que cal assolir:

Cicle	Curs	Matèries troncal	Matèries obligatòries	Matèries optatives	Crèdits lliures	TOTAL
	1r	84	44	28	4	160
	2n	64	28	40	28	160
TOTALS		148	72	68	32	320

- Podeu consultar mòduls de lliure elecció a l'apartat 2.2.1.11. i 2.2.1.12.

PRIMER CICLE

Primer curs

Matèries troncal

Codi	Assignatura	Crèdits
23143	Antropologia de l'Educació	4
23145	Bases Metodològiques de la Investigació Educativa I	4
23146	Bases Metodològiques de la Investigació Educativa II	4
23148	Història de l'Educació	8
23153	<i>Practicum I</i>	4
23142	Processos Psicològics Bàsics	8
23147	Psicologia del Desenvolupament i de l'Educació	8
23149	Sociologia de l'Educació	8
23144	Teoria de l'Educació	8

Matèries obligatòries

23166	Biologia de l'Educació	8
23165	Estadística Aplicada a l'Educació	8



Segon curs

Matèries troncal

Codi	Assignatura	Crèdits
23150	Didàctica General	8
23152	Organització i Gestió de Centres Educatius	8
23154	<i>Practicum II</i>	4
23151	Tecnologia Educativa	8

Matèries obligatòries

23169	Aspectes Diferencials de l'Educació	4
23167	Avaluació Educativa	4
23171	Dinàmica de Grups	8
23170	Filosofia de l'Educació	8
23172	Noves Tecnologies Aplicades a l'Educació	4

Matèries optatives del primer cicle

Cal cursar les necessàries, de les relacionades a continuació, per obtenir 28 crèdits.

Codi	Assignatura	Crèdits
22014	Bases Psicopedagògiques per a l'Educació en la Diversitat	8
22003	Ciències Socials i la seva Didàctica	3
22053	Comunicació Audiovisual i Educació	3
21927	Didàctica de la Llengua	8
21944	Didàctica de la Matemàtica	6
21941	Didàctica de les Ciències	3
21945	Informàtica Educativa	3
21969	Llengua anglesa	8
22823	Moviments Socials i Associacions	4

SEGON CICLE**Tercer curs****Matèries troncal**

Codi	Assignatura	Crèdits
23159	Disseny, Desenvolupament i Innovació del Currículum	8
23155	Economia de l'Educació	6
23157	Formació i Actualització de la Funció Pedagògica	4
23158	La Funció Docent	4
23160	Pedagogia Social	8
23156	Política i Legislació Educatives	6
23163	<i>Practicum III</i>	6

Matèries obligatòries

23173	Anàlisi Qualitativa en Investigació Educativa	4
23174	Models i Sistemes Didàctics	4
23175	Organització d'Institucions d'Educació no Formal	4

Quart curs**Matèries troncal**

Codi	Assignatura	Crèdits
23162	Avaluació de Programes, Centres i Professors	8
23161	Educació Comparada	8
23164	<i>Practicum IV</i>	6

Matèries obligatòries

23178	Desenvolupament Organitzacional	4
23177	Orientació Professional	4
23179	Planificació i Supervisió del Sistema Educatiu	4
23176	Supervisió d'Institucions Educatives	4



Matèries optatives del segon cicle

Cal cursar les necessàries, de les relacionades a continuació, per obtenir 40 crèdits.

Codi	Assignatura	Crèdits
23185	Educació a Distància	4
23191	Educació Ambiental i per a la Salut	4
23182	Educació Intercultural	4
23187	Formació Ocupacional i Professional	4
23188	Gestió de Recursos en Institucions Educatives	4
23336	Història de l'Educació a Catalunya	3
23180	Història de l'Educació Social	4
23194	Integració Educativa i Sociolaboral	4
23193	Organització Escolar i Atenció a la Diversitat	4
23189	Orientació Ocupacional	4
23192	Pedagogia Laboral	4
23190	Psicologia de l'Educació Estètica	4
23186	Tècniques de Direcció. Liderat Educatiu: Teories, Tècniques i Pràctiques	4
23183	Tècniques i Recursos de Diagnòstic en Educació	4

Incompatibilitats

Per cursar assignatura

Assignatura aprovada

Codi	Assignatura	Codi	Assignatura
23150	Didàctica General	23142	Processos Psicològics Bàsics
		23147	Psicologia del Desenvolupament i de l'Ed.
23167	Avaluació Educativa	23165	Estadística Aplicada a l'Educació
23170	Filosofia de l'Educació	23143	Antropologia de l'Educació
23160	Pedagogia Social	23149	Sociologia de l'Educació
		23144	Teoria de l'Educació
23162	Avaluació de Programes, Centres i Professors	23159	Disseny, Desenv. i Inn. del Currículum
23178	Desenvolupament Organitzacional	23175	Org. d'Institucions d'Educació no Formal
23179	Planificació i Supervisió del Sistema Educatiu	23156	Política i Legislació Educatives

Accés a segon cicle

Complements de formació per cursar pedagogia

Al segon cicle d'aquesta carrera hi poden accedir, amb complements de formació, els estudiants que estiguin en possessió del títol de mestre en qualsevol de les seves especialitats i també els diplomats en Educació Social.

Codi	Assignatura	Crèdits
23143	Antropologia de l'Educació	4
23901	Bases Metodològiques de la Investigació Educativa	4
23902	Organització i Gestió de Centres Educatius	4
23903	Processos Psicològics Bàsics	4

Es recomana cursar aquestes assignatures en el primer any de matrícula.

Especialitats de Pedagogia

Els llicenciats en Pedagogia poden aconseguir un certificat específic per a les especialitats segons els coneixements assolits en les branques següents:

Pedagogia Social
Organització i Direcció de Centres de Formació
Formació Ocupacional i Empresa

Per obtenir aquest certificat s'han de cursar les assignatures següents:

Pedagogia Social

Practicum III i *Practicum* IV en l'especialitat de Pedagogia Social

23180	Història de l'Educació Social
23182	Educació Intercultural
23185	Educació a Distància
23187	Formació Ocupacional i Professional
23189	Orientació Ocupacional
23191	Educació Ambiental i per a la Salut
23188	Gestió de Recursos en Institucions Educatives
23192	Pedagogia Laboral

Cal escollir dues assignatures optatives entre el conjunt d'ofertes de la titulació.



Organització i Direcció de Centres de Formació

Practicum III i Practicum IV en l'especialitat d'Organització i Direcció de Centres de Formació

23183	Tècniques i Recursos de Diagnòstic en Educació
-------	--

23186	Tècniques de Direcció. Lideratge Educatiu: Teories, Tècniques i Pràctiques
-------	---

23188	Gestió de Recursos en Institucions Educatives
-------	---

23193	Organització Escolar i Atenció a la Diversitat
-------	--

23194	Integració Educativa i Sociolaboral
-------	-------------------------------------

Cal escollir cinc assignatures optatives entre el conjunt d'ofertes en la titulació.

Formació Ocupacional i Empresa

Practicum III i Practicum IV en l'Especialitat de Formació Ocupacional i Empresa

23185	Educació a Distància
-------	----------------------

23186	Tècniques de Direcció. Lideratge Educatiu: Teories, Tècniques i Pràctiques
-------	---

23187	Formació Ocupacional i Professional
-------	-------------------------------------

23189	Orientació Ocupacional
-------	------------------------

23192	Pedagogia Laboral
-------	-------------------

23194	Integració Educativa i Sociolaboral
-------	-------------------------------------

Cal escollir quatre assignatures optatives entre el conjunt d'ofertes en la titulació.

L'expedició d'aquest document la realitzarà la Gestió Acadèmica de la Facultat i els sol·licitants hauran d'abonar-ne la taxa que a aquest efecte fixi el decret de preus públics de la Generalitat de Catalunya per a cada curs acadèmic.

Llicenciatura de Pedagogia. Observacions

23143 Antropologia de l'Educació

grups 1 i 5 1r semestre

Equival a Antropologia Pedagògica de la titulació d'Educació Social, per tant, no és possible matricular-se de les dues assignatures

23165 Estadística Aplicada a l'Educació

grup 1 1r i 2n semestres

Caldrà assistir només a un dels quatre horaris de pràctiques de laboratori (a, b, c, d) en cada semestre

21969 Llengua anglesa

grup 2 2n semestre

La llengua vehicular d'aquesta assignatura és l'anglès

23190 Psicologia de l'Educació Estètica

grup 3 1r semestre

Es recomana haver aprovat l'assignatura de Filosofia de l'Educació de la Llicenciatura de Pedagogia.



PEDAGOGIA

PRIMER CURS - PRIMER SEMESTRE - GRUP 1

8.30	23145 Bases Metod. de Inv. Educ. I J. C. Mèlich	23165 anual Estadística Pract – d M. Amador	anual 23149 Sociologia de l'Educ. M. Massot	23144 Teoria de l'Educació J. Sarramona	
9.00					anual 23147 Psicologia del Desenvolup. i de l'Educació
9.30		anual 23165 Estadística Aplicada Educació M. Amador			
10.00	23148 Història de l'Educ. J. M. Domènech		23145 Bases Metod. de la Inv. Educ. I J. C. Mèlich	23165 anual Estadística Pract – a M. Amador	
10.30					
11.00		23148 Història de l'Educ. J. M. Domènech		23165 anual Estadística Pract – b M. Amador	
11.30	23143 Antropologia de l'Educ. M. Massot		Tutories i Activitats	23165 anual Estadística Pract – c M. Amador	anual 22014 Bases Psicopedag. per a l'Educ. en la Diversitat M. Castelló
12.00		anual 23144 Teoria de l'Educació J. Sarramona			
12.30	23149 anual Sociologia de l'Educ. M. Massot		23166 anual Biologia de l'Educ. J. M. Asensio		
13.00				22003 Cc. Socials i la seva Didàctica C. Llobet	
13.30		23143 Antropologia de l'Educ. M. Massot			
14.00	anual 23166 Biologia de l'Educ. J. M. Asensio				
14.30					
15.00					

PRIMER CURS - SEGON SEMESTRE - GRUP 1

8.30		anual 23144 Teoria de l'Educació J. Sarramona	23165 anual Estadística Pract – c M. Amador	23165 anual Estadística Pract – a M. Amador	
9.00	23148 Història de l'Educació J. M. Domènech				anual 23147 Psicologia del Desenvolup. i de l'Educació C. Gotzens
9.30			23148 Història de l'Educació J. M. Domènech	23165 anual Estadística Pract – b M. Amador	
10.00		anual 23165 Estadística aplicada educació M. Amador			
10.30	anual 23149 Sociologia de l'Educació M. Massot		23149 anual Sociologia de l'Educació M. Massot	23165 anual Estadística Pract – d M. Amador	
11.00					
11.30		23146 Bases Metod. Inv. Educ. II J. Arnal	Tutories i Activitats	23144 anual Teoria de l'Educació J. Sarramona	anual 22014 Bases Psicopedag. per a l'Educ. en la Diversitat S. Tovies
12.00	anual 23166 Biologia de l'Educació J. M. Asensio				
12.30					
13.00					
13.30	23146 Bases Med. Inv. Educ. II J. Arnal	23142 Processos Psicològics Bàsics	anual 23166 Biologia de l'Educ. J. M. Asensio	23142 Processos Psicològics Bàsics	
14.00					
14.30					
15.00	dilluns	dimarts	dimecres	dijous	divendres

PEDAGOGIA

SEGON CURS - PRIMER SEMESTRE - GRUP 2

8.30					
9.00		anual 23152 Organització i Gestió de Centres Educatius C. Armengol		23152 anual Organització i Gestió de Centres Educatius C. Armengol	
9.30	anual 23151 Tecnologia Educativa P. Marqués				21944 Didàctica de les Matemàtiques M. Edo
10.00			23169 Aspectes Diferencials de l'Educació J. Arnal	anual 23150 Didàctica General E. Pont	
10.30		anual 23150 Didàctica General E. Pont			
11.00					
11.30		23172 Noves Tecnolog. Aplicades a l'Educació g.2 P. Marqués			21941 Didàctica de les Ciències J. Casadellà
12.00					
12.30	anual 23170 Filosofia de l'Educació J. C. Mèlich	anual 23171 Dinàm. de Grups g.3 M. Duran	Tutories i Activitats	anual 21927 Did. de la Llengua g.3 N. Vilà	anual 23171 Dinàm. de Grups g.2 M. Duran
13.00					
13.30					
14.00		anual 21927 Did. la Llengua g.2 N. Vilà	21944 Didàctica de les Matemàtiques M. Edo		
14.30				21927 anual Did. de la Llengua g.2 N. Vilà	
15.00					
	dilluns	dimarts	dimecres	dijous	divendres

Consulteu les observacions de la pàgina 133.



PEDAGOGIA

SEGON CURS - SEGON SEMESTRE - GRUP 2

8.30				
9.00		anual 23152 Organització i Gestió de Centres Educ. M. Tomás		anual 23152 Organització i Gestió de Centres Educ. M. Tomás
9.30	anual 23151 Tecnologia Educativa P. Marqués			
10.00		anual 23150 Didàctica General E. Pont	23167 Avaluació Educativa J. Arnal	anual 23150 Didàctica General E. Pont
10.30				
11.00				
11.30				
12.00	anual 23170 Filosofia de l'Educació J. C. Mèlich	anual 21927 Did. de la Llengua g.2 A. Noguerol	anual 23171 Dinàmica de Grups g.3 M. Duran/	Tutories i Activitats
12.30				23172 Noves Tecnolog. Aplicades a l'Educació g.3 P. Marqués
13.00				anual 23171 Dinàmica de Grups g.2 M. A. Essomba
13.30				
14.00			anual 21927 Did. de la Llengua g.3 A. Noguerol	
14.30	22823 Mov. Socials i Associacions R. Merino	22823 Mov. Socials i Associacions R. Merino		
15.00				
15.30				
16.00				
16.30				
17.00		21969 Llengua Anglesa		21969 Llengua Anglesa
17.30				
18.00				
18.30				
	dilluns	dimarts	dimecres	dijous
				divendres

Consulteu les observacions de la pàgina 133.

PEDAGOGIA

TERCER CURS - PRIMER SEMESTRE - GRUP 3

8.30				
9.00	anual 23160 Pedagogia Social X. Ucar	anual 23159 Disseny, Desen. i Innov. del Curric. J. Tejada	anual 23160 Pedagogia Social X. Ucar	anual 23159 Disseny, Desen. i Innov. del Curric. J. Tejada
9.30			23157 Formació Act. Funció Pedag. J. A. Jordán	23175 Organitz. Inst. Ed. no Formal D. Castro
10.00				
10.30		23175 Organitz. Inst. Ed. no Formal D. Castro	23173 Anàlisi Qualitativa Ivest. Educ. M. Rodríguez	
11.00	23173 Anàlisi Qualitativa Invest. Educ. M. Rodríguez			
11.30				
12.00		23174 Models i Sistemes Didàctics C. Ruiz	Tutories i Activitats	23174 Models i Sistemes Didàctics C. Ruiz
12.30	23157 Formació Act. Funció Pedag. J. A. Jordán			
13.00				23194 Integració Educativa i Sociolaboral P. Jurado
13.30		23194 Integració Educativa i Sociolaboral P. Jurado		
14.00			23190 Psic. de l'Educ. Estètica C. Genovard	
14.30				
15.00				

TERCER CURS - SEGON SEMESTRE - GRUP 3

8.30				
9.00	23155 Economia de l'Educació P. Pineda	anual 23159 Disseny, Desen. i Innov. del Curric. J. Tejada	23156 Política i Legislació Educatives	anual 23159 Disseny, Desen. i Innov. del Curric. J. Tejada
9.30				23188 Gestió de Recursos en Instituciones Educatives C. Armengol
10.00		23188 Gestió de Recursos en Instituciones Educatives C. Armengol		
10.30				
11.00	23156 Política i Legislació Educatives	23158 La Funció Docent J. L. González		23158 La Funció Docent J. L. González
11.30			Tutories i Activitats	
12.00				
12.30				
13.00	anual 23160 Pedagogia Social X. Ucar	23192 Pedagogia Laboral J. Sarramona		23185 Educació a Distància
13.30			23155 Economia de l'Educació P. Pineda	
14.00				
14.30				
15.00				
	dilluns	dimarts	dimecres	dijous
				divendres



PEDAGOGIA

QUART CURS - PRIMER SEMESTRE - GRUP 4

8.30				
9.00	23179 Planif. i Superv. Sist. Educ. M. Teixidó	23162 anual Aval. Progr. Centres i Prof. J. Gairin	23179 Planif. i Superv. Sist. Educ. M. Teixidó	anual 23162 Aval Progr. Centres i Prof. J. Gairin
9.30				
10.00		23178 Desenvolupament Organitzacional M. Ll. Fabra	23189 Orientació Ocupacional J. Montané	
10.30	23189 Orientació Ocupacional J. Montané			23193 Org. Escolar i Atenció a la Diversitat C. Laborda
11.00				
11.30	23177 Orient. Prof. M. Martínez	23182 Ed. Intercul. J. A. Jordan		
12.00		23193 Org. Escolar i Atenció a Diversitat C. Laborda	Tutories i Activitats	23178 Desenvolupament Organitzacional M. Ll. Fabra
12.30				
13.00	23183 Tècniques i Recursos de Diagnòstic en Educació M. Rodríguez			
13.30			23177 Orient. Prof. M. Martínez	23182 Ed. Intercul. J. A. Jordan
14.00				
14.30				
15.00				

QUART CURS - SEGON SEMESTRE - GRUP 4

8.30				
9.00	23161 Educació Comparada F. Ferrer	23162 anual Aval. Progr. Centres i Prof. J. Gairin/X. Gimeno	23191 Ed. Ambient. I a la Salut J. Sala	anual 23162 Aval. Progr. Centres i Prof. J. Gairin/X. Gimeno
9.30				
10.00		23176 Supervisió Institucions Ed. X. Gimeno	23161 Educació Comparada F. Ferrer	23176 Supervisió Institucions Ed. X. Gimeno
10.30				
11.00	23191 Ed. Ambient. I a la Salut J. Sala			
11.30		23187 Formació Ocupacional i Prof. E. Pont		23187 Formació Ocupacional i Prof. E. Pont
12.00			Tutories i Activitats	
12.30	23180 Història de l'Educació Social P. Solà	23186 Tècniques de Direcció M. Ll. Fabra		23186 Tècniques de Direcció M. Ll. Fabra
13.00				
13.30	23161 Educació Comparada F. Ferrer		23180 Història de l'Educació Social P. Solà	
14.00				
14.30				
15.00	dilluns	dimarts	dimecres	dijous
				divendres

PEDAGOGIA

TERCER CURS - PRIMER SEMESTRE - GRUP 50

14.30				
15.00				
15.30				
16.00			anual 23160 Pedagogia Social X. Ucar	
16.30		23174 Models i Sistemes Did. M. Essomba		23174 Models i Sistemes Did. M. Essomba
17.00	23192 Pedagogia Laboral P. Pineda		23155 Economia de l'Educació J. Planas	
17.30		23175 Organitz. Inst. Educació no Formal M. Tomás		23175 Organitz. Inst. Educació no Formal M. Tomás
18.00				
18.30	anual 23160 Pedagogia Social X. Ucar		23192 Pedagogia Laboral P. Pineda	
19.00		23159 anual Disseny, Desen. i Innov. del Curric. R. Guitart		anual 23159 Disseny, Desen. i Innov. del Curric. R. Guitart
19.30				
20.00	23185 Educació a Distància	23188 Gestió de Recursos en Inst. Educ. C. Armengol	23185 Educació a Distància	23188 Gestió de Recursos en Inst. Educ. C. Armengol
20.30				
21.00				

TERCER CURS - SEGON SEMESTRE - GRUP 50

14.30					
15.00					
15.30					
16.00	anual 23160 Pedagogia Social X. Ucar			23158 La Funció Docent X. Gimeno	
16.30		23158 La Funció Docent X. Gimeno	23155 Economia de l'Educació J. Planas		
17.00				23173 Anàlisi Qualitativa Invest. Educ. M. Rodríguez	
17.30	23157 Formació i Actualització Funció Pedag. J. A. Jordan		23157 Formació i Actualització Funció Pedag. J. A. Jordan		
18.00					
18.30		anual 23159 Disseny, Desen. i Innov. del Curric.		anual 23159 Disseny, Desen. i Innov. del Curric.	
19.00					
19.30	23156 Política i Legislació Educativa M. Teixidor	23194 Integració Educativa i Sociolaboral P. Jurado	23156 Política i Legislació Educativa M. Teixidor	anual 23159 Disseny, Desen. i Innov. del Curric.	
20.00				23194 Integració Educativa i Sociolaboral P. Jurado	
20.30					
21.00					
	dilluns	dimarts	dimecres	dijous	divendres



PEDAGOGIA

QUART CURS – PRIMER SEMESTRE – GRUP 51

14.30				
15.00				
15.30				
16.00				
16.30				
17.00	23182 Ed. Intercultural J. A. Jordan			
17.30				
18.00		anual 23162 Aval Programes, Centres i Professors J. Tejada	23182 Ed. Intercultural J. A. Jordan	23193 Org. Escolar i Atenció a la Diversitat P. M. Pallarés
18.30	23191 Educació Ambiental i per a la Salut J. Sala			
19.00			23191 Educació Ambiental i per a la Salut J. Sala	
19.30				
20.00	23179 Planificació i Supervisió del Sistema Educatiu M. Teixidó	23178 Desenvolupament Organitzacional M. Tomás	23179 Planificació i Supervisió del Sistema Educatiu M. Teixidó	23178 Desenvolupament Organitzacional M. Tomás
20.30				
21.00				

QUART CURS – SEGON SEMESTRE – GRUP 51

14.30				
15.00				
15.30				
16.00				
16.30				
17.00	23161 Educació Comparada F. Ferrer	anual 23162 Aval Programes Centres i Professors J. Tejada	23161 Educació Comparada F. Ferrer	23186 Tècniques de Direcció M. Ll. Fabra
17.30				
18.00				
18.30				
19.00	23177 Orientació Professional M. Martínez	23187 Formació Ocupacional i Prof. J. L. Espinós	23177 Orientació Professional M. Martínez	23187 Formació Ocupacional i Prof. J. L. Espinós
19.30				
20.00		23176 Supervisió Institucions Educatives J. L. Espinós	23189 Orientació Ocupacional J. Montané	
20.30	23189 Orientació Ocupacional J. Montané			23176 Supervisió Institucions Educatives J. L. Espinós
21.00				
	dilluns	dimarts	dimecres	dijous
				divendres

PEDAGOGIA

CURS C. F. - PRIMER SEMESTRE - GRUP 5

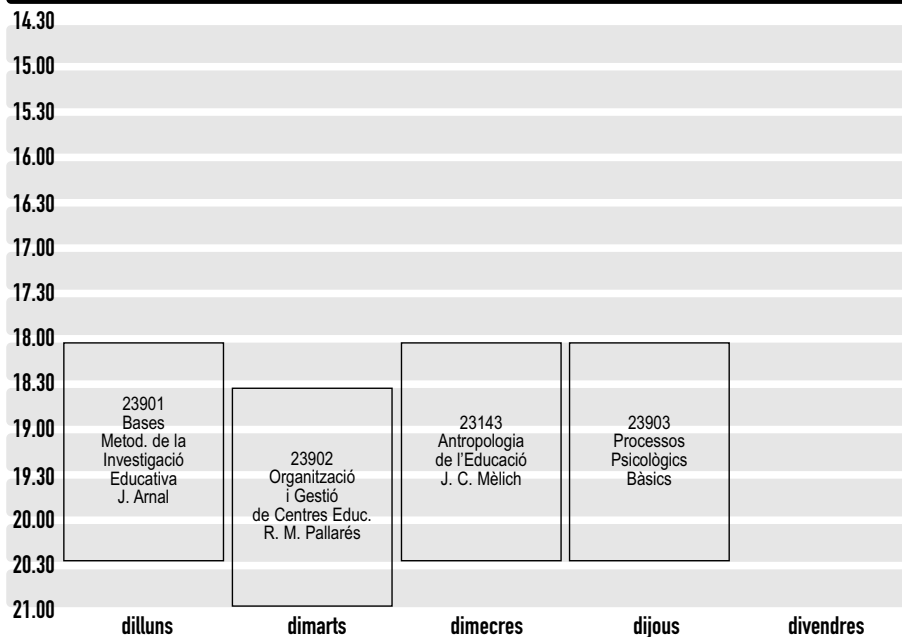

Consulteu les observacions de la pàgina 133.



Calendari d'exàmens 2002

PEDAGOGIA

Grup	Assignatura	Data	Horari	Data	Horari	Data	Horari
3	Anàlisi Qualitativa en Investigació Educativa	14/01	11.30-14.00	01/07	11.30-14.00		
50	Anàlisi Qualitativa en Investigació Educativa			27/06	18.30-21.00	06/09	18.30-21.00
1	Antropologia de l'Educació	22/01	11.30-14.00	09/07	11.30-14.00		
5	Antropologia de l'Educació	23/01	18.30-21.00	08/07	17.30-19.30		
2	Aspectes Diferencials de l'Educació	23/01	08.30-11.00	08/07	11.30-14.00		
4	Avaluació de Programes, Centres i Professors			18/06	11.30-14.00	10/09	08.30-11.00
51	Avaluació de Programes, Centres i Professors			18/06	18.30-21.00	02/09	18.30-21.00
2	Avaluació Educativa			12/06	11.30-14.00	04/09	08.30-11.00
5	Bases Metodològiques de la Investigació Educativa	16/01	18.30-21.00	10/07	17.30-19.30		
1	Bases Metodològiques de la Investigació Educativa I	14/01	08.30-11.00	01/07	08.30-11.00		
1	Bases Metodològiques de la Investigació Educativa II			10/06	11.30-14.00	02/09	11.30-14.00
1	Bases Psicopedagògiques per a l'Educació en la Diversitat	25/01	11.30-14.00 ¹	28/06	11.30-14.00	06/09	11.30-14.00
1	Biologia de l'Educació			26/06	11.30-14.00	04/09	11.30-14.00
1	Ciències Socials i la Seva Didàctica	31/01	11.30-14.00	04/07	11.30-14.00		
4	Desenvolupament Organitzacional	17/01	11.30-14.00	04/07	11.30-14.00		
51	Desenvolupament Organitzacional	29/01	18.30-21.00	11/07	17.30-19.30		
2	Didàctica de la Llengua			11/06	11.30-14.00	03/09	11.30-14.00
3	Didàctica de la Llengua			26/06	08.30-11.00	06/09	11.30-14.00

1. Prova parcial.

PEDAGOGIA

Grup	Assignatura	Data	Horari	Data	Horari	Data	Horari
2	Didàctica de la Matemàtica	17/01	11.30-14.00	11/07	11.30-14.00		
2	Didàctica de les Ciències	01/02	11.30-14.00	05/07	11.30-14.00		
2	Didàctica General			18/06	11.30-14.00	10/09	08.30-11.00
2	Dinàmica de Grups			27/06	11.30-14.00	05/09	08.30-11.00
3	Dinàmica de Grups			11/06	11.30-14.00	03/09	11.30-14.00
3	Disseny, Desenvolupament i Innovació del Currículum			13/06	08.30-11.00	05/09	11.30-14.00
50	Disseny, Desenvolupament i Innovació del Currículum			25/06	18.30-21.00	10/09	18.30-21.00
3	Economia de l'Educació			10/06	11.30-14.00	02/09	11.30-14.00
50	Economia de l'Educació			19/06	18.30-21.00	04/09	15.30-18.00
3	Educació a Distància			27/06	08.30-11.00	06/09	11.30-14.00
50	Educació a Distància	16/01	18.30-21.00	03/07	17.30-19.30		
4	Educació Ambiental i per a la Salut			12/06	08.30-11.00	04/09	08.30-11.00
51	Educació Ambiental i per a la Salut	14/01	18.30-21.00	01/07	17.30-19.30		
4	Educació Comparada			10/06	08.30-11.00	02/09	08.30-11.00
51	Educació Comparada			26/06	18.30-21.00	06/09	18.30-21.00
4	Educació Intercultural	21/01	11.30-14.00	03/07	08.30-11.00		
51	Educació Intercultural	21/01	18.30-21.00	08/07	17.30-19.30		
1	Estadística Aplicada a l'Educació			11/06	08.30-11.00	03/09	08.30-11.00
2	Filosofia de l'Educació			10/06	08.30-11.00	02/09	08.30-11.00



PEDAGOGIA

Grup	Assignatura	Data	Horari	Data	Horari	Data	Horari
3	Formació i Actualització de la Funció Pedagògica	16/01	11.30-14.00	03/07	11.30-14.00		
50	Formació i Actualització de la Funció Pedagògica			12/06	18.30-21.00	04/09	18.30-21.00
4	Formació Ocupacional i Professional			27/06	11.30-14.00	06/09	11.30-14.00
51	Formació Ocupacional i Professional			25/06	18.30-21.00	10/09	18.30-21.00
3	Gestió de Recursos en Institucions Educatives			20/06	11.30-14.00	03/09	08.30-11.00
50	Gestió de Recursos en Institucions Educatives	29/01	18.30-21.00	11/07	17.30-19.30		
1	Història de l'Educació			19/06	08.30-11.00	04/09	08.30-11.00
4	Història de l'Educació Social			17/06	08.30-11.00	09/09	11.30-14.00
3	Integració Educativa i Sociolaboral	29/01	11.30-14.00	02/07	08.30-11.00		
50	Integració Educativa i Sociolaboral			20/06	18.30-21.00	03/09	18.30-21.00
3	La Funció Docent			18/06	08.30-11.00	04/09	11.30-14.00
50	La Funció Docent			13/06	18.30-21.00	05/09	18.30-21.00
2	Llengua anglesa			13/06	11.30-14.00	09/09	11.30-14.00
3	Models i Sistemes Didàctics	22/01	11.30-14.00	09/07	11.30-14.00		
50	Models i Sistemes Didàctics	22/01	18.30-21.00	09/07	17.30-19.30		
2	Moviments Socials i Associacions			25/06	08.30-11.00	10/09	11.30-14.00
2	Noves Tecnologies Aplicades a l'Educació	15/01	11.30-14.00	02/07	11.30-14.00		
3	Noves Tecnologies Aplicades a l'Educació			27/06	11.30-14.00	05/09	08.30-11.00
3	Organització d'Institucions d'Educació no Formal	24/01	08.30-11.00	11/07	08.30-11.00		

PEDAGOGIA

Grup	Assignatura	Data	Horari	Data	Horari	Data	Horari
50	Organització d'Institucions d'Educació no Formal	24/01	18.30-21.00	04/07	17.30-19.30		
4	Organització Escolar i Atenció a la Diversitat	24/01	11.30-14.00	02/07	11.30-14.00		
51	Organització Escolar i Atenció a la Diversitat	24/01	18.30-21.00	04/07	17.30-19.30		
2	Organització i Gestió de Centres Educatius			20/06	08.30-11.00	05/09	11.30-14.00
5	Organització i Gestió de Centres Educatius	29/01	18.30-21.00	02/07	17.30-19.30		
4	Orientació Ocupacional	30/01	08.30-11.00	10/07	08.30-11.00		
51	Orientació Ocupacional			17/06	18.30-21.00	09/09	18.30-21.00
4	Orientació Professional	21/01	11.30-14.00	03/07	08.30-11.00		
51	Orientació Professional			12/06	18.30-21.00	04/09	18.30-21.00
3	Pedagogia Laboral			25/06	11.30-14.00	10/09	11.30-14.00
50	Pedagogia Laboral	14/01	18.30-21.00	01/07	17.30-19.30		
3	Pedagogia Social			17/06	11.30-14.00	09/09	08.30-11.00
50	Pedagogia Social			10/06	18.30-21.00	02/06	18.30-21.00
4	Planificació i Supervisió del Sistema Educatiu	14/01	08.30-11.00	01/07	08.30-11.00		
51	Planificació i Supervisió del Sistema Educatiu	16/01	18.30-21.00	03/07	17.30-19.30		
3	Política i Legislació Educatives			26/06	11.30-14.00	06/09	08.30-11.00
50	Política i Legislació Educatives			17/06	18.30-21.00	09/09	18.30-21.00
1	Processos Psicològics Bàsics			25/06	11.30-14.00	10/09	11.30-14.00
5	Processos Psicològics Bàsics	31/01	18.30-21.00	04/07	17.30-19.30		



PEDAGOGIA

Grup	Assignatura	Data	Horari	Data	Horari	Data	Horari
3	Psicologia de l'Educació Estètica	30/01	11.30-14.00	10/07	11.30-14.00		
1	Psicologia del Desenvolupament i de l'Educació			21/06	08.30-11.00	06/09	08.30-11.00
1	Sociologia de l'Educació			17/06	11.30-14.00	09/09	11.30-14.00
4	Supervisió d'Institucions Educatives			20/06	08.30-11.00	05/09	08.30-11.00
51	Supervisió d'Institucions Educatives			20/06	18.30-21.00	03/09	18.30-21.00
4	Tècniques de Direcció. Lideratge Educatiu: ...			11/06	11.30-14.00	03/09	11.30-14.00
51	Tècniques de Direcció. Lideratge Educatiu: ...			13/06	18.30-21.00	05/09	18.30-21.00
4	Tècniques i Recursos de Diagnòstic en Educació	28/01	11.30-14.00	08/07	08.30-11.00		
2	Tecnologia Educativa			17/06	08.30-11.00	09/09	08.30-11.00
1	Teoria de l'Educació			13/06	08.30-11.00	05/09	08.30-11.00

2.2.1.9. Pla d'estudis de la Llicenciatura de Psicopedagogia (estudis de segon cycle)

Pla d'estudis de 1994 (Resolució de 10 de febrer de 1994, BOE 16 de març de 1994, sota la directriu del RD 1497/87, de 27 de novembre)

Distribució aproximada, per cycle i curs, dels crèdits que cal assolir:

Cicle	Curs	Matèries troncal	Matèries obligatòries	Matèries optatives	Crèdits lliures	TOTAL
2n	3	52	20	8		80
2n	4	32	16	16	16	80
TOTALS		84	36	24	16	160

- Podeu consultar mòduls de lliure elecció a l'apartat 2.2.1.11. i 2.2.1.12

Accés

A aquesta carrera de segon cycle hi poden accedir, amb complements de formació, els estudiants que estiguin en possessió del títol de mestre en qualsevol de les seves especialitats, diplomats en Educació Social, o que hagin cursat el primer cycle de les llicenciatures de Pedagogia o de Psicologia.

Es recomana cursar aquestes assignatures en el primer any de matrícula.

Complements de formació per a diplomats de Mestre

Codi	Assignatura	Crèdits
23480	Mètodes, Disseny i Tècniques d'Investigació Psicològica	6
23481	Processos Psicològics Bàsics	6
23482	Psicologia de la Personalitat	6
23483	Psicologia Social	6

Complements de formació per a diplomats en Educació Social

Codi	Assignatura	Crèdits
21975	Organització del Centre Escolar	4
23480	Mètodes, Disseny i Tècniques d'Investigació Psicològica	6
23481	Processos Psicològics Bàsics	6
23482	Psicologia de la Personalitat	6
23487	Psicologia de l'Educació	4



Complements de formació per al primer cicle de Pedagogia

Codi	Assignatura	Crèdits
23480	Mètodes, Disseny i Tècniques d'Investigació Psicològica	6
23482	Psicologia de la Personalitat	6
23483	Psicologia Social	6

Complements de formació per al primer cicle de Psicologia

Codi	Assignatura	Crèdits
21975	Organització del Centre Escola	4
22801	Teoria i Institucions Contemporànies en Educació	4
23484	Didàctica General	6
23487	Psicologia de l'Educació	4

SEGON CICLE

Tercer curs

Matèries troncales

Codi	Assignatura	Crèdits
23159	Disseny, Desenvolupament i Innovació del Currículum	8
23195	Diagnòstic en Educació	8
23196	Educació Especial	8
23197	Mètodes d'Investigació en Educació	8
23198	Models d'Orientació i Intervenció Psicopedagògica	8
23199	Psicologia de la Instrucció	8
23203	<i>Practicum I</i>	4

Matèries obligatòries

23221	Didàctica Diferencial	4
23223	Didàctiques Especials	4
23226	El Sistema Educatiu i les Funcions del Psicopedagog	4
23319	Factors Condicionants del Desenvolupament	4
23231	Psicologia Escolar	4

Quart curs

Matèries troncal

Codi	Assignatura	Crèdits
23200	Dificultats d'Aprenentatge	8
23202	Intervenció Psicopedagògica	8
23201	Orientació Professional	8
23220	<i>Practicum II</i>	8

Matèries obligatòries

23182	Educació Intercultural	4
23318	L'Aprenentatge Escolar de la Llengua i les seves Dificultats	4
23193	Organització Escolar i Atenció a la Diversitat	4
23227	Orientació Escolar	4

Matèries optatives

Cal cursar les necessàries, de les relacionades a continuació, per obtenir 24 crèdits.

Codi	Assignatura	Crèdits
23173	Anàlisi Qualitativa en Investigació Educativa	4
23225	Avaluació de Variables Psicològiques	4
23236	Bilingüisme i Educació	4
23191	Educació Ambiental i per a la Salut	4
23235	Estratègies d'Aprenentatge	4
23240	Estratègies de Prevenció del Fracàs Acadèmic	4
23237	Etologia i Educació	4
23224	Integració Educativa	4
23194	Integració Educativa i Sociolaboral	4
23232	Intel·ligència i Aprenentatge en Entorns Instruccionals	4
23229	Mètodes de Simulació. Problemes Psicopedagògics	4
23239	Noves Tecnologies Aplicades a l'Educació Especial	4
23230	Orientació Personal	8
23238	Pedagogia Tecnològica	4
23233	Psicologia del Professor	4
23234	Psicopedagogia de l'Art	4



Llicenciatura de Psicopedagogia. Observacions

23480 Mètodes, Dissenys i Tècniques d'Investigació Psicològica

grup 98 1r semestre

Es recomana haver cursat l'assignatura Estadística Aplicada a l'Educació de la Llicenciatura de Pedagogia

23481 Processos Psicològics Bàsics

grup 98 1r semestre

Caldrà assistir només a una de les dues sessions (a) o (b)

23233 Psicologia del Professor

grup 90 2n semestre

Es recomana haver aprovat o tenir matriculada l'assignatura de Psicologia de la Instrucció de la Llicenciatura de Psicopedagogia

PSICOPEDAGOGIA

TERCER CURS - PRIMER SEMESTRE - GRUP 90

14.30				
15.00				
15.30			23198 anual Mod. Orientació i Inter. Psico. M. J. Comelles	
16.00	anual 23199 Psicologia de la Instrucció C. Gotzens	23199 anual Psicologia de la Instrucció C. Gotzens	23221 Did. Diferencial A. Navio	anual 23196 Educació Especial P. Jurado
16.30				23235 Estratègies d'Aprenentatge C. Monereo
17.00			Tutories i Activitats	
17.30		anual 23196 Educació Especial P. Jurado		23231 Psicologia Escolar C. Monereo
18.00	anual 23195 Diagnòstic en Educació X. Moreno			anual 23159 Disseny, Desen. i Inn. del Currículum J. Rue
18.30		23226 Sist. Ed. i Func. Psicopedagògiques E. Roca		
19.00			anual 23197 Mètodes d'Investigació en Ed. M. Rodríguez	23235 Estratègies d'Aprenentatge C. Monereo
19.30		anual 23198 Mod. Orientació i Inter. Psico. M. J. Comelles		
20.00	23226 Sist. Ed. i Func. Psicopedagògiques E. Roca			23221 Did. Diferencial A. Navio
20.30				23231 Psicologia Escolar C. Monereo
21.00				

TERCER CURS - SEGON SEMESTRE - GRUP 90

15.00				
15.30				
16.00	anual 23199 Psicologia de la Instrucció A. Castelló	anual 23196 Educació Especial P. Jurado	23199 anual Psicologia de la Instrucció A. Castelló	23198 anual Mod. Orientació i Inter. Psico. M. J. Comelles
16.30				23319 Factors Condicionants del Desenvolupament J. Sala
17.00	23197 anual Mètode d'investigació en Educació M. Rodríguez	23223 Didàctiques Especials A. Navio	Tutories i Activitats	23223 Didàctiques Especials A. Navio
17.30				
18.00	23319 Factors Condicionants del Desenvolupament J. Sala	23159 anual Disseny, Desenvol. i Innov. del Currículum J. Rue		anual 23195 Diagnòstic en l'Educació X. Moreno
18.30			23233 Psicologia del Professor C. Gotzens	
19.00				anual 23196 Educació Especial P. Jurado
19.30				
20.00	anual 23197 Mètode d'Investigació en Educació M. Rodríguez	anual 23198 Mod. Orientació i Inter. Psico. M. J. Comelles		anual 23159 Disseny, Desenvol. i Innov. del Currículum J. Rue
20.30				
21.00	dilluns	dimarts	dimecres	dijous

Consulteu les observacions de la pàgina 150.



PSICOPEDAGOGIA

CUART CURS – PRIMER SEMESTRE – GRUP 91

14.30					
15.00					23225 Avaluació de Variables Psicol. Teoria M. Clariana
15.30		23236 Biling. i Educació	23225 Avaluació de Va- riables Psicol. Pràctica M. Clariana		
16.00	anual 23202 Intervenció Psicopedagògica A. Mies			23202 anual Intervenció Psicopedagògica A. Mies	
16.30		23194 Integ. Educativa i Sociolaboral P. Jurado			
17.00					anual 23200 Dificultats d'Aprenentatge M. J. Comelles
17.30		23193 Org. Escolar i Aten. a la Diversitat J. M. Sanahuja		Tutories i Activitats	
18.00	anual 23201 Orientació Professional J. Montané				
18.30					
19.00		23239 Noves Tec. Aplicades a l'Educ. Especial A. Bosco	23173 Anàlisi Qualit. Investig. Educativa M. Amador	23224 Integ. Educativa J. M. Sanahuja	23232 Intelig. i Aprentat. Entorns Instr. A. Castelló
19.30					23194 Integ. Educativa i Sociolaboral P. Jurado
20.00	23236 Bilingüisme i Educació				
20.30					23193 Org. Escolar i Aten. a la Diversitat J. M. Sanahuja
21.00					

CUART CURS – SEGON SEMESTRE – GRUP 91

14.30					
15.00					
15.30	23237 Etologia i Educació J. M. Asensio				
16.00		23201 anual Orientació Professional J. Montané		23237 Etologia i Educació J. M. Asensio	23238 Pedagogia Tecnològica
16.30	anual 23201 Orientació Professional J. Montané			Tutories i Activitats	
17.00		23227 Orientació Escolar J. Montané			
17.30					
18.00					
18.30	23227 Orientació Escolar J. Montané			23318 L'Aprenent. Esc. de la Llengua i les seves Dificultats	anual 23200 Dificultats d'Aprenentatge M. J. Comelles
19.00					
19.30		23202 Intervenció Psicopedagògica A. Mies			
20.00	23182 Educació Intercultural J. A. Jordán			23182 Educació Intercultural J. A. Jordán	
20.30					
21.00					
	dilluns	dimarts	dimecres	dijous	divendres

Consulteu les observacions de la pàgina 150.

PSICOPEDAGOGIA

CURS C.F. - PRIMER SEMESTRE - GRUP 98

15.30					
16.00					
16.30	23481 Processos Psicològics Bàsics a		23481 Processos Psicològics Bàsics b		
17.00					
17.30					
18.00	23481 Processos Psicològics Bàsics	Psicologia de la Personalitat I. Grande	23481 Processos Psicològics Bàsics	Psicologia de la Personalitat I. Grande	
18.30					
19.00					
19.30	23480 Mètodes, Dissenys i Tècniques d'Investig. Psicològica A. Fornieles	23483 Psicologia Social J. Pujol	23480 Mètodes, Dissenys i Tècniques d'Investig. Psicològica A. Fornieles	23483 Psicologia Social J. Pujol	
20.00					
20.30					
21.00					
	dilluns	dimarts	dimecres	dijous	divendres

Consulteu les observacions de la pàgina 150.



PSICOPEDAGOGIA

C.F. CURS - PRIMER SEMESTRE - GRUP 99

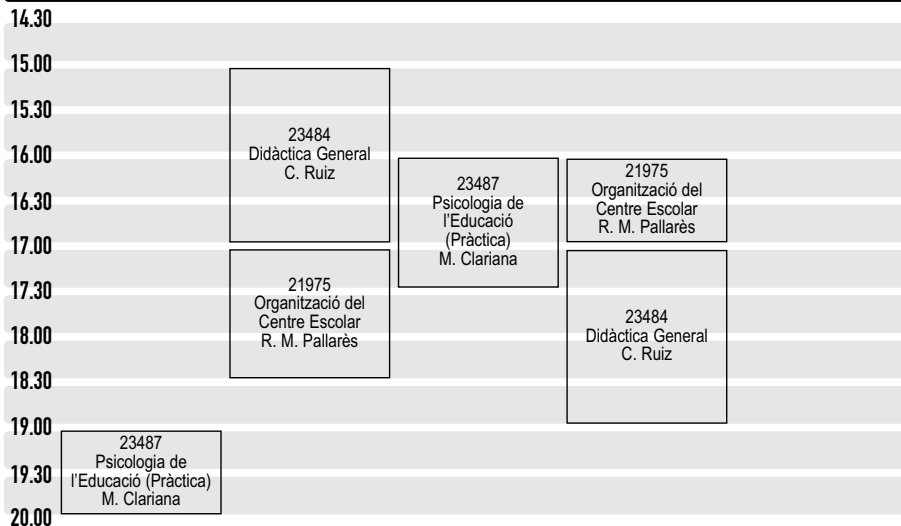

C.F. CURS - SEGON SEMESTRE - GRUP 99

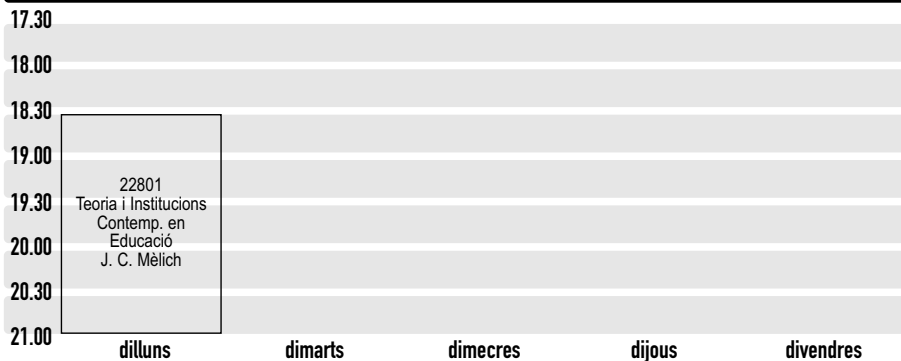

Consulteu les observacions de la pàgina 150.

Calendari d'exàmens 2002

PSICOPEDAGOGIA

Grup	Assignatura	Data	Horari	Data	Horari	Data	Horari
91	Anàlisi Qualitativa en Investigació Educativa	22/01	18.30-21.00	09/07	17.30-19.30		
91	Avaluació de Variables Psicològiques	15/01	18.30-21.00	02/07	17.30-19.30		
91	Bilingüisme i Educació	15/01	18.30-21.00	02/07	17.30-19.30		
90	Diagnòstic en Educació			21/06	18.30-21.00	06/09	18.30-21.00
90	Didàctica Diferencial	30/01	18.30-21.00	11/07	17.30-19.30		
99	Didàctica General	31/01	18.30-21.00	04/07	17.30-19.30		
90	Didàctiques Especials			18/06	18.30-21.00	10/09	18.30-21.00
91	Dificultats d'Aprenentatge			20/06	18.30-21.00	05/09	15.30-18.00
90	Disseny, Desenvolupament i Innovació del Currículum			25/06	18.30-21.00	05/09	15.30-18.00
90	Educació Especial			27/06	18.30-21.00	10/09	15.30-18.00
91	Educació Intercultural			19/06	18.30-21.00	04/09	18.30-21.00
90	El Sistema Educatiu i les Funcions del Psicopedagog	21/01	18.30-21.00	08/07	17.30-19.30		
90	Estratègies d'Aprenentatge	25/01	18.30-21.00	12/07	17.30-19.30		
91	Etologia i Educació			17/06	18.30-21.00	09/09	18.30-21.00
90	Factors Condicionants del Desenvolupament			14/06	18.30-21.00	03/09	15.30-18.00
91	Integració Educativa	23/01	18.30-21.00	10/07	17.30-19.30		
91	Integració Educativa i Sociolaboral	31/01	18.30-21.00	04/07	17.30-19.30		
91	Intel·ligència i Aprenentatge en Entorns Instruccionals						



PSICOPEDAGOGIA

Grup	Assignatura	Data	Horari	Data	Horari	Data	Horari
91	Intervenció Psicopedagògica			11/06	18.30-21.00	03/09	18.30-21.00
91	L'Aprenentatge Escolar de la Llengua i les Seves Dificultats			26/06	18.30-21.00	04/09	15.30-18.00
90	Mètodes d'Investigació en Educació			10/06	18.30-21.00	02/09	18.30-21.00
98	Mètodes, Dissenys i Tècniques d'Investigació Psicològica	16/01	18.30-21.00	03/07	17.30-19.30		
90	Models d'Orientació i Intervenció Psicopedagògica			13/06	18.30-21.00	05/09	18.30-21.00
91	Noves Tecnologies Aplicades a l'Educació Especial	22/01	18.30-21.00	09/07	17.30-19.30		
99	Organització del Centre Escolar	24/01	18.30-21.00	11/07	17.30-19.30		
91	Organització Escolar i Atenció a la Diversitat	29/01	18.30-21.00	11/07	17.30-19.30		
91	Orientació Escolar			18/06	18.30-21.00	10/09	18.30-21.00
91	Orientació Professional			27/06	18.30-21.00	10/09	15.30-18.00
91	Pedagogia Tecnològica			13/06	18.30-21.00	05/09	18.30-21.00
98	Processos Psicològics Bàsics	28/01	18.30-21.00	01/07	17.30-19.30		
99	Psicologia de l'Educació	16/01	18.30-21.00	03/07	17.30-19.30		
90	Psicologia de la Instrucció			17/06	18.30-21.00	09/09	18.30-21.00
98	Psicologia de la Personalitat	24/01	18.30-21.00	11/07	17.30-19.30		
90	Psicologia del Professor			26/06	18.30-21.00	04/09	15.30-18.00
90	Psicologia Escolar	01/02	18.30-21.00	05/07	17.30-19.30		
98	Psicologia Social	22/01	18.30-21.00	09/07	17.30-19.30		
99	Teoria i Institucions Contemporànies en Educació			10/06	18.30-21.00	02/09	18.30-21.00

2.2.1.10 Pla d'estudis de Graduat en dansa per a mestres de Primària

Estudi propi de la Universitat Autònoma de Barcelona. Aprovat per la Junta de Govern el 17 de febrer del 2000 i pel Consell Social de la UAB el 28 de febrer del 2000.

Tipus d'accés	Estudis
Des d'una altra titulació	<ul style="list-style-type: none"> Diplomatura de Mestre de qualsevol especialitat de les actuals vigents o Diplomatura de Professorat d'EGB.
Altres	<ul style="list-style-type: none"> Estudiants del darrer curs de la Diplomatura de Mestre de qualsevol especialitat. Ballarins en actiu amb una trajectòria professional i de formació personal que validin el seu accés a la titulació.*

* Aquests alumnes només podran obtenir la certificació de les matèries cursades.

Assignatures obligatòries específiques de dansa

Codi	Assignatura	Crèdits
27358	Context de la dansa	4,5
27353	Dansa tradicional I	7,5
27354	Dansa tradicional II	9,0
27356	Didàctica i organització de la dansa	4,5
27355	Llenguatge corporal	4,5
27359	Llenguatge teatral	4,5
27357	Música per a la dansa	4,5
27360	<i>Practicum</i> de dansa I	4,5
27387	<i>Practicum</i> de dansa II	9,0
27740	<i>Practicum</i> de dansa III	4,5

Assignatures optatives específiques de dansa

Codi	Assignatura	Crèdits
27365	Llenguatge musical II	4,5
27362	Tècniques de dansa. Clàssica	4,5
27361	Tècniques de dansa. Contemporània	9,0

S'hauran de cursar 9 crèdits optatius.



Horaris – Graduat en Dansa per a Mestres de Primària

PRIMERA PROMOCIÓ 1999-2002, finalitzen el graduat al febrer de 2002
(només han de fer aquestes tres assignatures)

Codi	Assignatura	Dia		Horari		Tipus	Crèdits
Grup	Professors					Quadrimestre	Inici
27358	Context de la Dansa					OB	4,5
Gr 1	Josefina Roma i altres	dt	18.00-21.00			1	
27359	Llenguatge Teatral					OB	4,5
Gr 1	Spei Macià	dj	18.00-21.00			1	
27740	Pràcticum de dansa III (tallers)					OB	4,5
Gr 1	Joan Serra	dl	18.00-21.00			1	

SEGONA PROMOCIÓ

Codi	Assignatura	Dia		Horari		Tipus	Crèdits
Grup	Professors					Quadrimestre	Inici
27354	Dansa tradicional II					OB	9,0
Gr 1	Teresa Fernández M. Josep Serra	dt	18.00-21.00	dj	18.00-21.00	1-2	
27355	Llenguatge Corporal					OB	4,5
Gr 1	Cesc Franquesa	dj	15.00-18.00			1	
27356	Didàctica i organització de la dansa					OB	4,5
Gr 1	A determinar	dl	18.00-21.00			2	
27357	Música per a la dansa					OB	4,5
Gr 1	Joan Figueres	dl	18.00-21.00			1	
27387	Practicum de dansa II					OB	9,0
Gr 1	Teresa Fernández	dc	18.00-21.00			1-2	
27365	Llenguatge musical II					OT	4,5
Gr 1	A determinar	dc	10.00-11.30	dj	10.30-12.30	2	
27362	Tècniques de dansa. Clàssica					OT	4,5
Gr 1	A determinar	dc	18.00-21.00			2	
27361	Tècniques de dansa. Contemporània					OT	9,0
Gr 1	Maria Roca	dt	18.00-21.00	dj	18.00-21.00	1	
27358	Context de la Dansa					OB	4,5
Gr 1	Josefina Roma i altres	dt	18.00-21.00			1	
27359	Llenguatge Teatral					OB	4,5
Gr 2	Spei Macià	dt	18.00-21.00			2	

Codi Grup	Assignatura Professors	Dia	Horari	Tipus			Crèdits Inici
				Dia	Horari	Quadrimestre	
27360	Practicum de Dansa I					OB	4,5
Gr 1	Teresa Fernández	dl	17.00-18.00				1
27740	Practicum de Dansa III (tallers)					OB	4,5
Gr 1	Joan Serra	dt	15.00-18.00				1
27353	Dansa Tradicional I					OB	7,5
Gr 1	Teresa Fernández	dl	15.00-17.00	dj	15.00-18.00		1



2.2.1.11. Mòduls de lliure elecció i optatives Diplomatures de Mestre d'Educació Primària i Infantil

EI	Mestre d'Educació Infantil	LE	Mestre de Llengües Estrangeres
EP	Mestre d'Educació Primària	EF	Mestre d'Educació Física
EE	Mestre d'Educació Especial	EM	Mestre d'Educació Musical
PE	Pedagogia	PS	Psicopedagogia
ES	Educació Social		

1r semestre

AM	dl 12.00-13.30	dc 13.00-14.00	Crèdits	Professor	Grup	Titulació
21953	Anàlisi de la Forma en 2 Dimensions: Dibuix		4	a determinar	49	EI EP
22028	Educació Corporal		4	Antón Rosera, Montserrat	49	EI
21909	Geologia		4	Bach Plaza, Joan	49	EI EP
21900	Història I		4	Botey Vallès, Jaume	49	EI EP
22010	Intervenció Educativa a Educació Primària I		4	Roc Peñaranda, Mercè	49	EP
22007	Intervenció Educativa a l'Educació Infantil I		4	Molina Simó, Lurdes	49	EI
22858	Literatura Castellana: Anàlisi i Selecció de Textos I		4	Jofre Aparicio, Montserrat	49	EI EP

AT	dl 19.30-21.00	dc 20.00-21.00	Crèdits	Professor	Grup	Titulació
21953	Anàlisi de la Forma en 2 Dimensions: Dibuix		4	a determinar	88	EI EP
21908	Biologia		4	Franch Battle, Joan	89	EI EP
22028	Educació Corporal		4	Sugrañes Justafre, Encarna	89	EI
21909	Geologia		4	Bach Plaza, Joan	89	EI EP
21900	Història I		4	a determinar	89	EI EP
22007	Intervenció Educativa a l'Educació Infantil I		4	Redó Dalmau, Margarita	89	EI
22858	Literatura Castellana: Anàlisi i Selecció de Textos I		4	Jofre Aparicio, Montserrat	88	EI EP
23179	Planificació i Supervisió del Sistema Educatiu		4	Teixidó Planas, Martí	51	PE
22026	Religió I		4	Boada Cots, Josep	89	

BM	dt 12.00-13.30	dj 12.00-13.00	Crèdits	Professor	Grup	Titulació
21906	Cos Humà i Salut		4	Malgosa Morera, Assumpció	47	EI
21954	Didàctica de les Arts Plàstiques II <i>Recomenada només pels alumnes d'Educació Primària. Equival a Educació Visual i Plàstica</i>		4	Forrellad Bracons, M.	49	EI EP
21959	Educació Visual i Plàstica <i>Es recomana haver aprovat Didàctica de les Arts Plàstiques I</i>		4	a determinar	49	EI
22009	Intervenció Educativa a l'Educació Infantil III <i>Equival a Sociologia de l'Educació Informal i, per tant, no és possible matricular-se de les dues assignatures.</i>		4	Merino Pareja, Rafael	49	EI
21972	La Renovació Educativa a Catalunya		4	Darder Vidal, Pere	49	EP
22026	Religió I		4	Boada Cots, Josep	49	

BT	dt 20.00-21.00	dj 19.30-21.00	Crèdits	Professor	Grup	Titulació
21954	Didàctica de les Arts Plàstiques II <i>Recomenada només pels alumnes d'Educació Primària. Equival a Educació Visual i Plàstica</i>		4	a determinar	89	EI EP
21959	Educació Visual i Plàstica <i>Es recomana haver aprovat Didàctica de les Arts Plàstiques I</i>		4	a determinar	89	EI
22009	Intervenció Educativa a l'Educació Infantil III <i>Equival a Sociologia de l'Educació Informal i, per tant, no és possible matricular-se de les dues assignatures.</i>		4	Merino Pareja, Rafael	89	EI
21972	La Renovació Educativa a Catalunya		4	Vilaplana Lapena, Enric	89	EP

CM	dt 13.30-14.30	dj 13.00-14.30	Crèdits	Professor	Grup	Titulació
21893	Aspectes de Llengua Catalana		4	Luna Batlle, Xavier	49	EI EP
21904	El Món Actual (1945-1990)		4	Botey Vallès, Jaume	49	EI EP
21939	Interdisciplinarietat Ciències-Matemàtiques <i>L'horari d'aquesta assignatura serà dt 13.30-15.00 i dj 13.00-14.00</i>		4	Casadellà Reig, Josep	49	EI EP
21978	La Comunicació Oral i Escrita <i>Aquesta assignatura s'imparteix en llengua castellana</i>		4	Ramspott Heitzmann, Ana	49	EI EP
21910	Temes Bàsics de Ciències		4	Nogués Carulla, Ramon M.	30	EM
21910	Temes Bàsics de Ciències		4	Franch Batlle, Joan	40	EF
21910	Temes Bàsics de Ciències		4	Escalas Tramullas, Teresa	80	LE
21899	Temes Bàsics de Ciències Socials <i>Curs sobre Europa</i>		4	Gonzalo García, Carmen	30	EM EF
21892	Textos Literaris Catalans		4	Panyella Ferreres, Ramon	30	EM EF LE

CT	dl 15.00-16.00	dc 15.00-16.30	Crèdits	Professor	Grup	Titulació
21893	Aspectes de Llengua Catalana		4	Farreny Sistac, Dolors	89	EI EP
21978	La Comunicació Oral i Escrita <i>Aquesta assignatura s'imparteix en llengua castellana</i>		4	Tusón Valls, Amparo	89	EI EP

DM	dl 13.30-15.00	dc 14.00-15.00	Crèdits	Professor	Grup	Titulació
21908	Biologia		4	a determinar	49	EI EP

EM	dl 12.00-13.30	dc 13.00-14.30	Crèdits	Professor	Grup	Titulació
21958	Didàctica de l'Art		4	a determinar	49	EP
21937	Didàctica de la Llengua i la Literatura III		4	López del Castillo Rosique, L.	49	EP
21951	Didàctica de la Matemàtica II		4	Barba Uriach, David	49	EP
21999	Didàctica de les Ciències Socials		4	Llobet Roig, Cecília	49	EP
22714	Educació Multicultural		4	Sala Lorda, Guillem	49	EP

ET	dl 19.30-21.00	dc 19.30-21.00	Crèdits	Professor	grup	titulació
21958	Didàctica de l'Art		4	a determinar	88	EP
21951	Didàctica de la Matemàtica II		4	Barba Uriach, David	89	EP
21999	Didàctica de les Ciències Socials		4	Pons Mir, Manel	89	EP
22714	Educació Multicultural		4	Sala Lorda, Guillem	89	EP



2n semestre

AM	dt 12.00-13.30	dc 13.00-14.00	Crèdits	Professor	Grup	Titulació
21979	Expressió Musical		4	Casals Clotet, Joan	49	EI
21902	Geografia I <i>El medi natural i la relació societat-natura</i>		4	Gonzalo García, Carmen	49	EI EP
22008	Intervenció Educativa a l'Educació Infantil II		4	Vilaplana Lapena, Enric	49	EI
22856	Literatura Catalana I		4	Pérez Vallverdú, Eulàlia	49	EI EP
21907	Química		4	Escalas Tramullas, Teresa	49	EI EP
21957	Sistemes de Representació		4	Torres Tarrés, Montserrat	49	EI EP

AT	dt 19.30-21.00	dc 20.00-21.00	Crèdits	Professor	Grup	Titulació
21955	Anàlisi de la Forma en 2 Dimensions: Pintura		4	a determinar	88	EI EP
23182	Educació Intercultural		4	Jordán Sierra, José A.	91	PS
21979	Expressió Musical		4	Lluveras Puig, Núria	89	EI
21902	Geografia I <i>El medi natural i la relació societat-natura</i>		4	Gonzalo García, Carmen	89	EI EP
22012	Identitat Individual i Social		4	Angel Ferrer, Carme	89	EP
22008	Intervenció Educativa a l'Educació Infantil II		4	Vilaplana Lapena, Enric	89	EI
21907	Química		4	Escalas Tramullas, Teresa	89	EI EP
22027	Religió II		4	Boada Cots, Josep	89	

BM	dt 12.00-13.30	dj 12.00-13.00	Crèdits	Professor	Grup	Titulació
21988	Dansa		4	Serra Puigvendrelló, J.	30	EM
21901	Història II		4	a determinar	49	EI EP
22011	Intervenció Educativa a Educació Primària II		4	a determinar	49	EP
22859	Literatura Castellana: Anàlisi i Selecció de Textos II		4	Samblancat Miranda, Neus	49	EI EP
21950	Matemàtiques II		4	Deulofeu Piquet, Jordi	49	EI EP
22027	Religió II		4	Boada Cots, Josep	49	

BT	dt 20.00-21.00	dj 19.30-21.00	Crèdits	Professor	Grup	Titulació
21956	Anàlisi de la Forma en 3 Dimensions: Escultura		4	a determinar	88	EI EP
21901	Història II		4	a determinar	89	EI EP
22859	Literatura Castellana: Anàlisi i Selecció de Textos II		4	Samblancat Miranda, Neus	88	EI EP
21950	Matemàtiques II		4	Bibiloni Matos, Lluís	89	EI EP
22006	Sociologia de l'Educació Informal <i>Equival a Interv. Educ. a l'Educ. Infantil III i, per tant, no es poden matricular les dues assignatures</i>		4	García Gràcia, Maribel	89	EI EP

CM	dt 13.30-14.30	dj 13.00-14.30	Crèdits	Professor	Grup	Titulació
21988	Dansa		4	Serra Puigvendrelló, J.	37	EM
21952	Física		4	Pintó Casulleras, Roser	49	EI EP
21903	Geografia II <i>Geografia de Catalunya</i>		4	Villanueva Margalef, Maria	49	EI EP
22857	Literatura Catalana II		4	Pérez Vallverdú, Eulàlia	49	EI EP
22006	Sociologia de l'Educació Informal <i>Equival a Interv. Educ. a l'Educ. Infantil III i, per tant, no és possible matricular-se de les dues assignatures.</i>		4	García Gràcia, Maribel	49	EP

CT	dl 15.00-16.00	dc 15.00-16.30	Crèdits	Professor	Grup	Titulació
21952	Física		4	Casadellà Reig, Josep	89	EI EP
21903	Geografia II <i>Geografia de Catalunya</i>		4	Villanueva Margalef, Maria	89	EI EP
22011	Intervenció Educativa a Educació Primària II		4	a determinar	89	EP
22857	Literatura Catalana II		4	Pérez Vallverdú, Eulàlia	88	EI EP
21957	Sistemes de Representació		4	Torres Tarrés, Montserrat	88	EI EP

FM	dt 12.00-14,30	Crèdits	Professor	Grup	Titulació
21955	Anàlisi de la Forma en 2 Dimensions: Pintura	4	Forrellad Bracons, M.	49	EI EP

GM	dj 12.00-14,30	Crèdits	Professor	Grup	Titulació
21955	Anàlisi de la Forma en 3 Dimensions: Escultura	4	Jover Armengol, Lluïsa	49	EI EP



2.2.1.12. Assignatures de la Franja de Mòduls de Lliure Elecció

1r semestre - Matí

Codi	Assignatura	Dia		Horari		Crèdits	Titulació
Grup	Professors					Semestre	
21918	Anàlisi Lingüística de Documents Orals i Visuals					4	LE
Gr 82	Campà Guillén, Àngels	dt	13.30-15.00	dj	13.30-15.00	1r	
<i>La llengua vehicular d'aquesta assignatura és el francès</i>							
22003	Ciències Socials i la Seva Didàctica					3	PE
Gr 1	Llobet Roig, Cecília	dj	13.00-15.00			1r	
21906	Cos Humà i Salut					4	EI
Gr 48	Carrió Soldevila, Rosa	dl	13.30-15.00	dc	14.00-15.00	1r	
21921	Cultura, Intercultural i Ensenyament					4	LE
Gr 82	Larreula Vidal, Enric	dt	12.00-13.30	dj	12.00-13.30	1r	
23182	Educació Intercultural					4	PE
Gr 4	Jordán Sierra, José A.	dl	11.00-12.00	dc	13.00-14.30	1r	
21919	Folklore i Cultura Infantil (Anglès)					4	LE
Gr 82	Masats Viladoms, Dolors	dl	12.30-14.00	dc	13.00-14.30	1r	
<i>La llengua vehicular d'aquesta assignatura és l'anglès</i>							
21913	Fonètica de la Llengua Francesa					6	LE
Gr 80	Oliva Bartolomé, Mercè	dl	11.30-13.30	dj	11.00-13.00	1r	
<i>La llengua vehicular d'aquesta assignatura és el francès</i>							
23194	Integració Educativa i Sociolaboral					4	PE
Gr 3	Jurado de los Santos, Pedro	dt	13.00-14.00	dj	12.30-14.00	1r	
21964	Interlingüística i Anglès Internacional					4	LE
Gr 82	Dooly, Melinda	dt	12.00-13.30	dj	12.00-13.30	1r	
<i>La llengua vehicular d'aquesta assignatura és l'anglès</i>							
23172	Noves Tecnologies Aplicades a l'Educació					4	PE
Gr 2	Marqués Graells, Pere	dt	11.00-13.30			1r	
23177	Orientació Professional					4	PE
Gr 4	Martínez Muñoz, Màrius	dl	11.00-12.00	dc	13.00-14.30	1r	
23190	Psicologia de l'Educació Estètica					4	PE
Gr 3	Genovard Rosselló, Càndid	dc	13.00-15.30			1r	
<i>Es recomana haver aprovat l'assignatura de Filosofia de l'Educació de Pedagogia</i>							
22802	Psicologia del Desenvolupament en les Persones Adultes I					4,5	ES
Gr 45	a determinar	dl	12.30-14.00	dc	13.00-14.15	1r	
22815	Sistemes i Programes d'Educació no Formal					4	ES
Gr 46	a determinar	dl	12.00-14.30			1r	

Codi Grup	Assignatura Professors	Crèdits					Titulació
		Dia	Horari	Dia	Horari	Semestre	
21920	Tècniques Dramàtiques i d'Animació (Anglès)					4	LE
Gr 82	Lobo Virseda, M. José	dt	13.30-15.00	dj	13.30-15.00	1r	
	<i>La llengua vehicular d'aquesta assignatura és l'anglès</i>						
23183	Tècniques i Recursos de Diagnòstic en Educació					4	PE
Gr 4	Rodríguez Parrón, Montserrat	dl	12.00-14.30			1r	

1r semestre - Tarda

Codi Grup	Assignatura Professors	Crèdits					Titulació
		Dia	Horari	Dia	Horari	Semestre	
23225	Avaluació de Variables Psicològiques					4	PS
Gr 91	Clariana Muntada, Mercè	dt	15.00-16.00	dj	14.30-16.00	1r	
23236	Bilingüisme i Educació					4	PS
Gr 91	a determinar	dl	19.30-21.00	dt	15.00-16.00	1r	
23178	Desenvolupament Organitzacional					4	PE
Gr 51	Tomàs Folch, Marina	dt	19.30-21.00	dj	20.00-21.00	1r	
23185	Educació a Distància					4	PE
Gr 50	a determinar	dl	19.30-20.30	dc	19.30-21.00	1r	
23188	Gestió de Recursos en Institucions Educatives					4	PE
Gr 50	Armengol Asparo, Carme	dt	19.30-21.00	dj	20.00-21.00	1r	
23232	Intel·ligència i Aprenentatge en Entorns Instruccionals					4	PS
Gr 91	Castelló Tarrida, Antoni	dc	18.00-20.30			1r	
23480	Mètodes, Dissenys i Tècniques d'Investigació Psicològica					6	PS
Gr 98	Fornieles Deu, Albert	dl	19.00-21.00	dc	19.00-21.00	1r	
	<i>Es recomana haver cursat l'assignatura Estadística Aplicada a l'Educació de la titulació de Pedagogia</i>						
23902	Organització i Gestió de Centres Educatius					4	PE
Gr 5	Pallarés Mercader, Rosa M.	dt	18.30-21.00			1r	

2n semestre - Matí

Codi Grup	Assignatura Professors	Crèdits					Titulació
		Dia	Horari	Dia	Horari	Semestre	
22836	Ecologia Urbana i Educació Multicultural					6	ES
Gr 47	a determinar	dl	12.30-14.30	dc	13.00-15.00	2n	
23185	Educació a Distància					4	PE
Gr 3	a determinar	dj	12.00-14.30			2n	



Codi Grup	Assignatura Professors	Dia	Horari	Dia	Crèdits		Titulació
					Horari	Semestre	
22025	Educació Multicultural					6	EE
Gr 35	Torras Casas, Agnès	dl	12.00-14.30	dc	13.00-14.30	2n	
23180	Història de l'Educació Social					4	PE
Gr 4	Solà Gussinyer, Pere	dl	12.00-13.00	dc	13.00-14.30	2n	
21969	Llengua anglesa					8	PE
Gr 2	a determinar	dt	16.00-18.30	dj	16.00-18.30	2n	
<i>La llengua vehicular d'aquesta assignatura és l'anglès</i>							
21916	Morfosintaxi de la Llengua Francesa					4	LE
Gr 81	Oliva Bartolomé, Mercè	dl	13.30-14.30	dj	12.00-13.30	2n	
<i>La llengua vehicular d'aquesta assignatura és el francès</i>							
22823	Moviments Socials i Associacions					4	PE
Gr 2	Merino Pareja, Rafael	dl	14.00-15.00	dt	13.30-15.00	2n	
23172	Noves Tecnologies Aplicades a l'Educació					4	PE
Gr 3	Marqués Graells, Pere	dj	11.30-14.00			2n	
23192	Pedagogia Laboral					4	PE
Gr 3	Sarramona López, Jaume	dt	12.30-15.00			2n	
23142	Processos Psicològics Bàsics					8	PE
Gr 1	a determinar	dt	12.30-15.00	dj	12.30-15.00	2n	
23186	Tèc. de direcció. Lideratge educatiu...					4	PE
Gr 4	Fabra Sales, M. Lluïsa	dt	12.30-13.30	dj	12.00-13.30	2n	

2n semestre - Tarda

Codi Grup	Assignatura Professors	Dia	Horari	Dia	Crèdits		Titulació
					Horari	Semestre	
23237	Etologia i Educació					4	PS
Gr 91	Asensio Aguilera, Josep M.	dl	15.00-16.30	dc	15.30-16.30	2n	
23194	Integració Educativa i Sociolaboral					4	PE
Gr 50	Jurado de los Santos, Pedro	dt	19.30-21.00	dj	20.00-21.00	2n	
23189	Orientació Ocupacional					4	PE
Gr 51	Montané Capdevila, Josep	dl	20.00-21.00	dc	19.30-21.00	2n	
23238	Pedagogia tecnològica					4	PS
Gr 91	a determinar	dj	15.00-17.30			2n	
23156	Política i Legislació Educatives					6	PE
Gr 50	Teixidó Planas, Martí	dl	19.00-21.00	dc	19.00-21.00	2n	
23176	Supervisió d'Institucions Educatives					4	PE
Gr 51	Espinós Espinós, Joan L.	dt	19.30-21.00	dj	20.00-21.00	2n	

Anuals

Codi Grup	Assignatura Professors	Dia	Horari	Crèdits		Semestre	Titulació
				Dia	Horari		
23166	Biologia de l'Educació				8		PE
Gr 1	Asensio Aguilera, Josep M.	dl	13.30-15.00	dc	13.00-14.00	1r	
	Asensio Aguilera, Josep M.	dl	11.00-12.30	dc	10.45-12.00	2n	
21927	Didàctica de la Llengua				8		PE
Gr 2	Vilà Miguel, Núria	dt	13.30-15.00	dj	14.00-15.00	1r	
	Noguerol Rodrigo, Artur	dt	11.00-13.30			2n	
21927	Didàctica de la Llengua				8		PE
Gr 3	Vilà Miguel, Núria	dj	11.30-14.00			1r	
	Noguerol Rodrigo, Artur	dc	13.00-15.30			2n	
21929	Didàctica de la Llengua Francesa I				10		LE
Gr 81	Bernaus Queralt, Mercè	dl	13.30-15.00	dt	10.30-12.00	1r	
	Bernaus Queralt, Mercè	dt	13.00-14.30	dc	13.00-14.30	2n	
<i>La llengua vehicular d'aquesta assignatura és el francès</i>							
23171	Dinàmica de Grups				8		PE
Gr 2	Duran Bellonch, M. Mar	dj	11.30-14.00			1r	
	Essomba Gelabert, Miquel A.	dj	11.30-14.00			2n	
23171	Dinàmica de Grups				8		PE
Gr 3	Duran Bellonch, M. Mar	dt	11.00-13.30			1r i 2n	
23199	Psicologia de la Instrucció				8		PS
Gr 90	Gotzens Busquets, Concepció	dl	15.30-17.00	dt	16.00-17.00	1r	
	Castelló Tarrida, Antoni	dl	15.30-17.00	dc	15.30-16.30	2n	



2.3. El *Practicum* de la Facultat

2.3.1. *Practicum* de les diplomatures de Mestre: Educació Infantil, Educació Primària, Educació Física, Educació Musical, Llengües Estrangeres, Educació Especial

El *Practicum* de la Formació de Mestres consisteix en un conjunt d'activitats, realitzades fora del campus universitari, que tenen per objecte que els estudiants entrin en contacte directe amb l'àmbit professional per al qual s'estan preparant. Constitueix una oportunitat per constatar, contrastar, i posar en pràctica –en realitats concretes– les informacions, els conceptes, els procediments i les actituds que adquireixen mitjançant els estudis a la Facultat.

Per bé que cadascuna de les cinc especialitats que contempla aquesta Diplomatura confereix al *Practicum* matisos que li són propis, el fet que totes condueixin a l'obtenció del Títol de Mestre fa que els continguts, els objectius, les activitats a realitzar i l'organització del *Practicum* de totes responguin a uns criteris comuns i presentin unes característiques semblants.

Objectius generals

- Facilitar ocasions de relació i contrast amb la realitat educativa de les idees pròpies i les opcions de formació professional.
- Oferir l'oportunitat de posar a prova les seves competències per dissenyar, posar en pràctica i avaluar, actuacions educatives.
- Promoure actituds professionals útils per al treball amb els infants, amb els familiars, així com amb els equips pedagògics, amb professionals externs, amb la comunitat.
- Conscienciar sobre la necessitat de la formació permanent i de la participació dels mestres en la recerca educativa.

Activitats

Estades a centres d'Educació Infantil i d'Educació Primària de la xarxa de centres de pràctiques de la Facultat, tutories del *Practicum* a la Facultat.

En cadascun dels nivells del *Practicum* (I, II, III i IV), els estudiants fan una estada en un centre d'educació infantil o d'educació primària.

L'estada/visita del *Practicum* I s'efectua en escoles no pertanyents a aquesta xarxa.

La Facultat compta amb una xarxa de centres de *Practicum*, on es realitzen les estades dels *Practicum* II, III i IV amb el seguiment i l'orientació dels mestres-tutors de les escoles. L'assignació dels centres es farà des de la Coordinació de Pràctiques. Les estades dels *Practicum* III i IV es consideren com un bloc unitari, raó per la qual es realitzen en un mateix centre de *Practicum*, dins del mateix curs acadèmic, amb un mateix professor-tutor de la facultat i amb unes tasques que mantenen una continuïtat.

D'acord amb les sortides professionals de les Diplomatures, són centres de *Practicum*:

- a) les escoles bressol, els parvularis i les escoles d'ensenyament primari, siguin públiques, municipals, privades concertades, rurals, urbanes, graduades, semigraduades o unitàries.
- b) les escoles d'adults i les escoles dels centres penitenciaris.

Cada centre de pràctiques assignarà un mestre tutor dels estudiants.

Els estudiants interessats a realitzar una de les seves estades en un centre dels tipus b) o c) cal que formulin la seva demanda, argumentant-la per escrit d'acord amb criteris de formació. Per a totes les especialitats, una de les dues estades (*Practicum* II o *Practicum* III/IV) haurà de ser necessàriament en una escola.

El *Practicum* a centre penitenciar i a centre de formació d'adults es reserva per a *Practicum* III i IV, en el cas d'alumnes de Primària –per al *Practicum* II en la resta de titulacions.

Els alumnes procedents d'altres carreres que tenen el *Practicum* I i II convalidats, només poden fer el *Practicum* III i IV en una escola ordinària d'Educació Primària, amb independència dels tipus de centre on vagin fer el *Practicum* en la carrera de procedència, en el cas de les diferents titulacions de mestre exceptuant la d'educació infantil.

Els estudiants de l'especialitat d'Educació Infantil han de realitzar una de les estades (*Practicum* II o *Practicum* III/IV) al cicle de 0 a 3 anys (escola bressol) i l'altra al cicle de 3 a 6 anys (parvulari).

Els estudiants d'Educació Especial realitzaran el *Practicum* II, preferentment a Educació Primària, el *Practicum* III amb la mestra d'educació especial en els centres d'Educació Infantil i Primària i el *Practicum* IV en un centre d'Educació Especial.

Coordinació de Pràctiques assignarà un "professor-tutor" a cada estudiant, per a cada *Practicum* que; aquest es farà càrrec d'orientar, regular, proporcionar ajuts, fer el seguiment i avaluar les observacions i intervencions de l'estudiant en el centre de *Practicum*, i mantindrà relació continuada amb el tutor de l'escola.

***Practicum* de la diplomatura d'educació social**

El *Practicum* d'Educació Social consisteix en un conjunt d'activitats aplicades, realitzades fora del campus universitari i sota la supervisió d'un professor i d'un tutor del centre o institució on es faci. Al llarg de tres cursos acadèmics, els estudiants s'insereixen en l'àmbit laboral com a preparació per al desenvolupament de la seva futura vida professional. Possibilitant la pràctica d'aquest conjunt de tasques, el *Practicum* connecta l'estudiant amb la realitat i amb les situacions específiques del seu lloc de treball.

El pla d'estudis d'aquesta diplomatura proposa dos itineraris formatius que condueixen a tres possibles especialitzacions professionals: animador sòcio-cultural, educador d'adults i tècnic en cultura. L'assignació del centre de *Practicum* es farà segons l'itinerari de l'estudiant.



Objectius generals

- Conèixer la realitat professional de l'educador social en els diferents àmbits d'intervenció.
- Aplicar els coneixements i les tècniques apreses en els currícula de la titulació.
- Analitzar des d'una perspectiva crítica les pràctiques realitzades per tal de millorar la inserció i el desenvolupament professionals futurs.

Activitats

En cadascun dels nivells de *Practicum* (I, II, III), els estudiants fan una estada en un centre o institució que pot variar segons l'itinerari de l'estudiant.

La Facultat compta amb una xarxa de centres, on es realitzen les estades de *Practicum* II i III. El treball que es duu a terme a *Practicum* I s'efectua a centres no pertanyents a aquesta xarxa.

D'acord amb les sortides professionals de la Diplomatura i amb els itineraris dels estudiants, són centres de *Practicum*:

- a) Casals de cultura, Centres cívics, Associacions ciutadanes i Gestió Cultural.
- b) Ludoteques, Esplais, Casals de joves, Biblioteques infantils.
- c) Casals d'avis-Centres de dia, Residències de gent gran.
- d) Escoles d'adults, Escoles-taller, Formació bàsica i atenció a immigrants, Càritas, Centres de formació ocupacional, Centres penitenciaris i de justícia juvenil.
- e) Centres oberts per a infants, Residències infantils i juvenils.
- f) Centres de formació de monitors de temps lliure, Serveis Socials dels Ajuntaments.
- g) Tallers protegits (integració laboral), atenció toxicòmans.

Coordinació de Pràctiques assignarà un "professor-tutor" a cada estudiant, per a cada *Practicum* que aquest es farà càrrec d'orientar, regular, proporcionar ajuts, fer el seguiment i avaluar les observacions i intervencions de l'estudiant en el centre de *Practicum*.

Practicum de la Llicenciatura de Pedagogia

El *Practicum* de Pedagogia consisteix en un conjunt d'activitats aplicades, realitzades fora del campus universitari i sota la supervisió d'un professor i d'un tutor del centre o institució on es faci. Al llarg de quatre cursos acadèmics, els estudiants s'insereixen en l'àmbit laboral com a preparació per al desenvolupament de la seva futura vida professional.

Aquesta titulació –i també el *Practicum*– està organitzada en dos cicles de dos cursos cadascun. El primer cicle, que abasta els dos primers anys de carrera, pretén que els estudiants coneguin la tipologia de centres o institucions on podran desenvolupar la seva futura activitat professional. El segon cicle, els dos darrers anys de carrera, constitueix pròpiament l'especialització. En aquests cursos, els estudiants han d'aprofundir en les línies fonamentals de l'activitat pedagògica en la qual es volen especialitzar.

El pla d'estudis de Pedagogia proporciona la formació necessària per accedir a tot un seguit de sortides professionals que abasten tant el camp de l'educació formal, com el de l'educació no formal. Tenint en compte les sortides professionals, el *Practicum* s'ha estructurat en tres possibles àrees d'especialització professional:

- a) Organització i direcció escolar
- b) Pedagogia social
- c) Formació, ocupació i empresa

Objectius generals

- Conèixer la realitat professional del pedagog en els diferents àmbits d'intervenció.
- Aplicar i aprofundir en els coneixements teòrics i tècniques apreses en el currículum de la titulació.
- Analitzar des d'una perspectiva crítica les pràctiques realitzades per tal de millorar la futura inserció i desenvolupament professional.
- Potenciar la recerca com una de les activitats pròpies del pedagog.

Activitats

En cadascun dels nivells de *Practicum* (I, II, III, IV), els estudiants fan una estada en un centre o institució que pot variar segons l'itinerari de l'estudiant.

La Facultat compta amb una xarxa de centres, on es realitzen les estades de *Practicum* II, III i IV. El treball que es duu a terme a *Practicum* I s'efectua a centres de documentació suggerits per la Facultat.

D'acord amb les sortides professionals de la Llicenciatura i amb els itineraris dels estudiants, són centres de *Practicum*:

- a) Serveis educatius: Centres de Recursos Pedagògics, Instituts Municipals d'Educació, Editorials, Serveis pedagògics de museus.
- b) Centres d'ensenyament reglat de les diferents etapes: Infantil, Primària, Secundària obligatòria, Secundària post-obligatòria, Batxillerat, Formació Professional, Universitat i Escoles d'adults.
- c) Centres de formació per al treball, centres de formació ocupacional i Departaments de formació d'empresa, Escoles-taller, Tallers protegits (integració laboral).
- d) Casals de Cultura, Ateneus populars, Centres cívics, Associacions ciutadanes, Àrees de cultura i Gestió Cultural, Mitjans de comunicació.
- e) Ludoteques, Esplais, Casals de joves, Biblioteques infantils, Casals infantils.
- f) Casals d'avis-Centres de dia, Residències de gent gran.
- g) Escoles d'adults, Escoles-taller, Formació bàsica i atenció a immigrants, Càritas, Centres de formació ocupacional, Centres penitenciaris i de justícia juvenil.
- h) Centres oberts per a infants, Residències infantils, Centres de Justícia juvenil, Residències juvenils.



- i) Centres de formació de monitors de temps lliure, Escoles de natura, Educació ambiental.
- j) Atenció toxicòmans, centres d'educació especial.
- k) Editorials.
- l) Centres d'atenció a la dona.
- m) Serveis Socials dels Ajuntaments.

A cada estudiant, per a cada nivell de *Practicum*, se li assigna un "professor tutor", que es fa càrrec d'orientar, regular, proporcionar ajuts, fer el seguiment i avaluar les observacions i tasques que desenvolupa l'estudiant en relació a la seva estada al centre de *Practicum*.

Practicum de la Llicenciatura de Psicopedagogia

El *Practicum* de Psicopedagogia consisteix en un conjunt d'activitats aplicades, realitzades fora del campus universitari sota la supervisió d'un professor i d'un tutor del centre o institució on es faci. Al llarg de dos cursos acadèmics, els estudiants s'insereixen en l'àmbit laboral com a preparació per al desenvolupament de la seva futura vida professional.

L'activitat professional del futur Psicopedagog requereix que l'experiència directa que proporcionen les activitats pràctiques qualifiqui sobre els diversos aspectes de la intervenció psicopedagògica i permeti solventar els problemes pràctics de la vida a l'aula i, en general, en els diferents nivells educatius, com també en els àmbits de formació on s'incorpori el procés d'ensenyament-aprenentatge. En aquest sentit, les funcions de prevenció, valoració i orientació, assessorament i suport seran els eixos sobre els quals es posarà l'èmfasi en el *Practicum* esmentat.

Objectius generals

- Adquirir un coneixement suficient ampli i complet dels àmbits d'actuació professional de la Psicopedagogia dins la pràctica educativa i poder emmarcar-lo en el si dels plantejaments del Sistema Educatiu.
- Participar en les diferents activitats educatives dels centres i en el paper que pot desenvolupar el psicopedagog. Això implica el conèixer els diferents sectors de la població que assisteixen al centre, sigui a l'aula ordinària i/o especial o a la institució formativa.
- Adquirir principis bàsics de planificació, aplicació i avaluació de programes de prevenció, d'orientació, d'ajut i assessorament psicopedagògic.

Són centres de pràctiques:

- a) Serveis educatius: EAP's, gabinets privats d'assessorament
- b) Centres d'ensenyament reglat: CEIPs, IES i Centres d'Educació Especial
- c) Centres de formació per al treball, centres de formació ocupacional i escoles taller

Activitats

Els estudiants realitzaran *Practicum* I (4 crèdits) i II (8 crèdits) corresponents a 40 hores i 80 hores d'estada al centre, com a mínim, respectivament.

Cada estudiant realitzarà el *Practicum* amb caràcter individual i serà tutoritzat per professorat de la Facultat i per professionals del centre (amb titulació de Pedagog, Psicòleg o Psicopedagog).

A l'inici del semestre s'establiran els termes dels projectes concrets de *Practicum* amb el tutor de la Facultat a partir de reunions generals i d'entrevistes individuals.

Caldrà establir un calendari de *Practicum* que tindrà el vist-i-plau dels dos tutors.

Les estades al centre quedaran concretades al llarg de tot el semestre i durant un dia a la setmana (preferentment divendres).

L'avaluació final del *Practicum* considerarà les valoracions de:

- El professor-tutor de la Facultat.
- El tutor del centre de *Practicum*.
- El mateix estudiant.

A cada *Practicum* s'establiran els dispositius adequats per recollir aquestes valoracions.

2.3.2. Calendari del *Practicum* (períodes d'estada als centres)

Calendari *Practicum*

Titulacions de Mestre

<i>Practicum</i> I:	del 4 al 15 de febrer de 2002, en horari complet del centre
<i>Practicum</i> II:	del 4 a l'1 de març de 2002, en horari complet del centre (100 hores)
<i>Practicum</i> III i IV:	del 18 al 27 de setembre de 2001 i del 4 al 15 de febrer de 2002 i tots els divendres fins al maig (200 hores en total)
<i>Practicum</i> II	
Ed. Primària:	del 18 al 27 de setembre de 2001 i del 4 al 15 de febrer de 2002, en horari complet del centre (100 hores en total)

Titulació d'Educació Social

<i>Practicum</i> I:	del 4 al 15 de febrer de 2002
<i>Practicum</i> II:	del 4 al 15 de febrer de 2002 i un dia a la setmana fins a un total de 60 hores (100 hores en total)
<i>Practicum</i> III:	del 18 al 27 de setembre de 2001 i del 4 al 15 de febrer de 2002 i els divendres del segon quadrimestre fins a un total de 100 hores (160 hores en total)



Titulació de Pedagogia

<i>Practicum I:</i>	del 4 al 15 de febrer de 2002
<i>Practicum II:</i>	del 4 al 15 de febrer de 2002 (40 hores)
<i>Practicum III i IV:</i>	del 4 al 15 de febrer de 2002 i 20 hores repartides al llarg dels divendres del Segon quadrimestre (60 hores en total)

Practicum de Psicopedagogia

<i>Practicum I:</i>	del 4 al 15 de febrer de 2002 (40 hores)
<i>Practicum II:</i>	del 4 al 15 de febrer de 2002 i 40 hores repartides al llarg dels divendres del Segon quadrimestre (80 hores en total)

NOTA: en les titulacions d'Educació Social, Pedagogia i Psicopedagogia, es podrà pactar amb el centre de pràctiques altres dies alternatius al divendres, sempre que no coincideixin amb horaris de classe.

2.3.3. Normativa per a la realització del *Practicum* sense ajustar-se als estàndars habituals.

Ara bé, la Facultat ha regulat també la realització del *Practicum* sense ajustar-se als estàndars habituals i la normativa per a la presentació de la documentació:

Normativa per a la presentació d'instàncies

Aquells estudiants que per raons justificades necessitin fer el *Practicum* en uns horaris, calendaris o zones particulars han de presentar una instància –degudament complimentada, argumentada i acompanyada dels documents necessaris per justificar les seves peticions– a la secretaria del *Practicum*. En principi, cal abstenir-se de presentar demandes basades en raons de comoditat com estalviar-se d'haver de fer un desplaçament racional des del lloc de residència fins al centre de *Practicum*.

Les demandes justificables poden referir-se a aspectes com els que s'anomenen seguidament:

- **Raons laborals:**

- possibilitats de fer un horari especial de *Practicum* per l'encavalament amb els horaris de treball;
- necessitat d'acumular o expandir els períodes de *Practicum* per poder aconseguir el permís de l'empresa per realitzar-lo;
- possibilitats que el centre de *Practicum* no sigui massa lluny del lloc de treball.
- interès per realitzar el *Practicum* en el mateix centre on es treballa.

- **Projectes de *Practicum* a d'altres països (ex. Llatinoamèrica)**

Els estudiants podran presentar instàncies pel curs següent en els terminis que s'exposen:

	<i>Data límit</i>
<i>Practicum</i> II de les Diplomatures de mestre (excepte Ed. Primària):	22 d'octubre de 2001
<i>Practicum</i> IV de la Diplomatura d'Educació Especial	22 d'octubre de 2001
<i>Practicum</i> II d'Educació Primària, <i>Practicum</i> III i <i>Practicum</i> IV de les Diplomatures de mestre:	30 d'abril del 2002

Per la resta de titulacions depèn del calendari que s'estableixi en el moment d'assignació de centre de pràctiques.

Només s'admetran fora d'aquest termini aquelles instàncies motivades per situacions no previsibles amb tanta antelació. Es tracta de fets com per exemple: malaltia personal o d'un familiar de qui es té cura, embaràs, canvis de lloc o horari de treball. Quan es donin aquests tipus de circumstàncies, caldrà parlar amb el coordinador de *Practicum* de la titulació corresponent i acordar la solució que permeti atendre la demanda.

Les instàncies regulars seran resoltes per una comissió formada per la persona encarregada del *Practicum* de la titulació de l'estudiant i el coordinador del *Practicum*. Sempre que calgui es consultarà els departaments implicats.

2.3.4. Cronograma del *Practicum*

Diplomatures de Mestre:

Setembre:

Durant la primera i segona setmana: Els estudiants del *Practicum* III i IV de magisteri i *Practicum* II d'Educació Primària: primeres trobades amb el professorat-tutor de *Practicum* i entrega de la documentació necessària per presentar-se al centre de *Practicum*. Visita de presentació al centre de *Practicum*. Les tutories dels *Practicum* tindran continuïtat durant tot el curs.

Tercera setmana (18-28 de setembre): S'inicia l'estada del *Practicum* II de la titulació de Mestre d'Ed. Primària i dels *Practicum* III i IV de totes les titulacions de mestre.

Octubre:

Estudiants matriculats al *Practicum* II (excepte els de la titulació de Mestre d'Ed. Primària):

Segona setmana: reunions informatives sobre el *Practicum* II de les titulacions de magisteri i el *Practicum* IV d'Educació Especial convocada des de cada titulació.

Termini màxim de presentació d'instàncies regulars o de demandes específiques per al curs actual (recordeu que les pràctiques s'han de realitzar en horari complet del centre de 9 a 12 i de 15 a 17 h.). Vegeu normativa sobre presentació d'instàncies de *Practicum*.

Estada als centres de pràctiques tots els divendres d'octubre a maig –llevat els períodes d'exàmens– de les titulacions que han començat el *Practicum*.



Novembre:

Estudiants matriculats al *Practicum* I: organització dels grups de pràctiques ajudats pels tutors. Es buscaran un centre de pràctiques entre les escoles no adscrites a la xarxa – *Practicum* del 4 al 15 de febrer. Estudiants matriculats al *Practicum* II (excepte els de la titulació de Mestre d'Ed. Primària) i estudiants matriculats al *Practicum* IV d'Educació Especial:

Segona setmana (5-9 de novembre): es farà públic al vestíbul de Consergeria el llistat provisional d'assignació de centre de *Practicum*, on constarà l'horari, lloc i persona que rebrà les reclamacions.

Durant la tercera setmana (12-16 de novembre): presentació de reclamacions al despatx de Coordinació de Pràctiques –davant la Secretaria de la Facultat–. en horari d'11 a 13 h. i de 15'30 a 16'30 h. i de 17 a 20 h. a la Secretaria de la Facultat.

Última setmana (30 novembre): es farà públic al vestíbul de Consergeria, el llistat definitiu d'assignació de centre i tutors de *Practicum*.

Desembre:

Continuen les tutories del *Practicum* III de les diferents titulacions de magisteri.

Gener:

Practicum I:

El professorat-tutor faran reunions per informar-vos sobre el contingut del *Practicum*, i s'entregarà de la documentació necessària per presentar-se al centre de *Practicum*.

Estudiants matriculats al *Practicum* II (excepte els de la titulació de Mestre d'Ed. Primària):

Tercera setmana: primera tutoria amb el professorat-tutor de *Practicum*, prèvia al seu inici i entrega de la documentació necessària per presentar-se al centre. Visita de presentació al centre, prèvia a l'inici del període de *Practicum* per als alumnes de *Practicum* II de magisteri (excepte Ed. Primària) i els del *Practicum* IV d'Educació Especial.

Febrer:

Estades als centres dels alumnes matriculats al *Practicum* I, II i IV de totes les titulacions de magisteri del 4 al 15 de febrer, en horari escolar (és molt recomanable l'estada al menjador escolar i altres serveis dels centres).

Març:

Tutories del *Practicum* II i IV i estades als centres els divendres.

Abril:

Segona setmana: informació als estudiants sobre el *Practicum* III i IV del curs següent.

Estudiants que realitzaran el *Practicum* III i IV el pròxim curs:

30 d'abril: Termini màxim de presentació d'instàncies regulars o de demandes específiques per al curs actual (recordeu que les pràctiques s'han de realitzar en horari complet del centre de 9 a 12 i de 15 a 17 h.). Vegeu normativa sobre presentació d'instàncies de *Practicum*.

Durant tot el mes tutories i estades als centres els divendres.

Maig:

Estudiants que realitzaran el *Practicum* II de la titulació de Mestre d'Ed. Primària i els *Practicum* III i IV el pròxim curs:

Segona setmana: es farà públic al vestíbul de Consergeria el llistat provisional d'assignació de centre de *Practicum* per al curs següent, on constarà l'horari, lloc i persona que rebrà les reclamacions.

Durant la tercera setmana: presentació de reclamacions al despatx de Coordinació de Pràctiques –davant la Secretaria de la Facultat–, en horari d'11 a 13 h. i de 15'30 a 16'30 h. o de 17 a 20 h. a la Secretaria de la Facultat.

Durant l'última setmana: es farà públic al vestíbul de Consergeria, el llistat definitiu d'assignació de centre de *Practicum*, així com la data de reunió amb el professorat-tutor assignat al *Practicum* (que es realitzarà entre la segona o tercera setmana de setembre). A partir d'aquest moment l'estudiant que per la raó que sigui no pot fer les pràctiques ha de comunicar-ho a Coordinació de Pràctiques a fi d'informar-ne al "professor-tutor" i l'escola corresponent.

Juny:

Informació als centres sobre les assignacions dels alumnes que tindran pràctiques el proper curs.

Titulacions de Pedagogia, Psicopedagogia i Educació Social:

Setembre:

Durant la segona: Estudiants matriculats al *Practicum* III d'Educació Social: primeres tutories amb el professorat-tutor de *Practicum*, prèvia al seu inici i entrega de la documentació necessària per presentar-se al centre de *Practicum*. Visita de presentació al centre de *Practicum*.

Tercera i quarta setmana (18 al 27 de setembre): S'inicia l'estada del *Practicum* III d'Educació Social, al centre assignat: dues setmanes, més un dia a la setmana (preferentment els divendres) fins a finals de maig.

Octubre:

Estudiants matriculats al *Practicum* I i II de Psicopedagogia; II, III i IV de Pedagogia i II d'Educació social:

Durant la segona setmana: reunió informativa sobre el *Practicum*: organització, tipus de centre, instàncies, impresos de sol·licitud de centre, calendari de *Practicum*.

Novembre:

Estudiants matriculats al *Practicum* I i II de Psicopedagogia; II, III i IV de Pedagogia i II d'Educació Social:

Durant la primera setmana: Es farà públic al vestíbul de Consergeria els llistats d'oferta de places als centres de *Practicum*.



A Consergeria trobareu les butlletes de sol·licitud de centre de *Practicum*, que haureu d'entregar omplerta a Coordinació de Pràctiques en el període establert.

Tercera setmana: Període d'entrega de les butlletes de sol·licitud del *Practicum*, les heu d'entregar al despatx de Coordinació de Pràctiques.

Última setmana (30 de novembre): Llistats provisionals d'assignació de centre que es penjaran al vestíbul de consergeria.

Desembre:

Estudiants matriculats al *Practicum* I de Psicopedagogia o al *Practicum* II de Pedagogia:

Durant la primera setmana (3 al 5 de desembre): presentació de reclamacions al despatx de Coordinació de Pràctiques –davant la Secretaria de la Facultat–, en horari d'11 a 13 h. i de 15'30 a 16'30 h. i de 17 a 20 h. a la Secretaria de la Facultat.

Durant la tercera setmana: s'exposaran al vestíbul de Consergeria les llistes definitives d'assignació de centre de *Practicum*.

Gener:

Estudiants matriculats al *Practicum* I i II de Psicopedagogia; *Practicum* II, III i IV de Pedagogia i *Practicum* II d'Educació Social:

Entre la segona i tercera setmana: primera trobada amb el professorat-tutor de *Practicum*, prèvia al seu inici i entrega de la documentació necessària per presentar-se al centre.

Durant l'última setmana: Visita de presentació al centre de *Practicum*, prèvia al seu inici.

Febrer:

Estudiants matriculats al *Practicum* I i II de Psicopedagogia; *Practicum* II, III i IV de Pedagogia i *Practicum* II d'Educació Social:

Del 4 al 15 de febrer i un dia a la setmana fins al maig: inici de l'estada de *Practicum* al centre assignat.

Abril:

Estades als centres dels Estudiants matriculats al *Practicum* I i II de Psicopedagogia; *Practicum* II, III i IV de Pedagogia i *Practicum* II d'Educació Social.

Maig:

Estudiants que realitzaran durant el pròxim curs el *Practicum* III d'Educació Social:

Primera quinzena: Oferta de centres que han demanat alumnes pel curs següent.

Segona setmana: reunió informativa sobre el *Practicum*: organització, tipus de centre, instàncies, impresos de sol·licitud de centre, calendari de pràctiques. A Consergeria trobareu les butlletes de sol·licitud de centre de *Practicum* que haureu d'entregar omplerta a Coordinació de Pràctiques.

17-18 de maig: termini màxim per la presentació de butlletes i demandes concretes (les butlletes les heu d'entregar igualment en els dies indicats).

Tercera setmana: al vestíbul de Consergeria es penjaran llistes provisionals d'assignació de centre de *Practicum*.

Última setmana (28 al 30 de maig): presentació de reclamacions al despatx de Coordinació de Pràctiques. Estudiants que realitzaran durant el pròxim curs el *Practicum* IV de Pedagogia:

Durant la segona quinzena: En cas que hagin tingut alguna incidència o problema amb el centre de *Practicum* III, on han de continuar el *Practicum* IV, es pot sol·licitar canvi de centre de *Practicum* presentant una instància a Coordinació de Pràctiques i justificant molt bé el motiu d'aquesta demanda de canvi.

Juny:

Estudiants que realitzaran durant el pròxim curs el *Practicum* III d'Educació Social:

Entre la primera i segona setmana: s'exposaran al vestíbul de Consergeria les llistes definitives d'assignació de centre de *Practicum*.



The main body of the page is a large, empty white area, likely representing the content of the document, which is not visible in this scan.

3. PROGRAMES D'INTERCANVI



Programa Sòcrates-Erasmus

El programa Sòcrates i en concret la seva acció I, ERASMUS facilita als alumnes l'estada acadèmica en universitats europees durant un període comprès entre els 3 i els 9 mesos. En aquest sentit, la Facultat de Ciències de l'Educació té acords d'intercanvi d'estudiants amb universitats i centres d'estudis superiors als següents països europeus: Àustria, Alemanya, Bèlgica, Dinamarca, Finlàndia, França, Grècia, Holanda, Itàlia, Polònia, Portugal, Regne Unit i Suècia. L'estada al país de destinació oscil·la entre els 4 i 9 mesos.

Alguns dels requisits més importants per sol·licitar un intercanvi són: estar matriculat a la UAB i haver superat 60 crèdits.

Abans de sortir cap a la universitat de destinació, l'alumne ha d'acordar una taula d'equiparacions dels estudis que farà a l'estranger amb l'ajut i la supervisió del coordinador d'intercanvi de la titulació corresponent. Posteriorment obtindrà el reconeixement de les assignatures cursades que constin en aquesta taula.

En el cas d'assignatures cursades a l'estranger que no s'imparteixin a la UAB, s'haurà de sol·licitar a la Secretaria del centre que siguin incorporades a l'expedient com a crèdits de lliure elecció.

No es reconeixeran aquelles assignatures que en l'expedient de la UAB constin com a no superades o no presentades.

Els ajuts ERASMUS consisteixen actualment en 100 euros mensuals més un ajut addicional segons el país de destinació. L'alumne abona l'import de la seva matrícula a la universitat d'origen, i gaudeix de matrícula gratuïta a la institució d'acollida. Per rebre aquest ajut econòmic cal no haver-lo percebut anteriorment. No obstant, també és possible sol·licitar intercanvis posteriors sense rebre l'ajut.

Les beques es convoquen els mesos de març o abril.



S'han acordat intercanvis per al curs 2001-2002 amb els centres de les següents ciutats:

Alemanya:	Heidelberg
Àustria:	Feldkirch, Klagenfurt, Viena
Bèlgica:	Brussel·les, Lieja
Dinamarca:	Aarhus (Risskov)
Finlàndia:	Helsinki, Joensuu, Jyväskylä
França:	Aix-en-Provence, Grenoble, Lió, Nantes, París, Rouen, Toulouse
Grècia:	Patras
Holanda:	Amsterdam, Arnhem, Hengelo, Nijmegen, Rotterdam, Utrecht
Itàlia:	Bergamo, Bolònia, Florència, Roma, Torí, Udine
Polònia:	Varsòvia
Portugal:	Braga, Faro, Aveiro, Coimbra, Lisboa, Porto, Viana do Castelo
Regne Unit:	Bath
Suècia:	Kalmar

Programa de mobilitat de la UAB

Aquest programa facilita a estudiants de la UAB de primer, segon i tercer cicles l'estada acadèmica d'un curs en una altra universitat no europea i la posterior equiparació dels estudis fets a l'estranger. La dotació de l'ajut és de 250.000 ptes. per a un curs i 125.000 per a un semestre. Inclou universitats dels EEUU, Mèxic, Japó, Argentina, Xile, Xina, Equador, Costa Rica, Austràlia, Marroc i Colòmbia. Hi ha dues convocatòries, una els mesos de març i abril i l'altra els mesos d'octubre i novembre.

Programa de Cooperació Interuniversitària

Creat per l'Institut de Cooperació Iberoamericana l'any 1994, permet de fer estades no inferiors a vuit setmanes, a les universitats de l'Amèrica Llatina. S'adreça a estudiants que hagin superat com a mínim, 3/5 parts dels crèdits de la carrera i de tercer cicle i a professors, i es convoca entre els mesos de març i maig.

Programa Sèneca

SÈNECA és el programa d'intercanvi d'estudiants de primer i segon cicles entre universitats espanyoles creat pel Ministeri d'Educació, Cultura i Esport (MECD).

La mecànica de funcionament és la mateixa que la del programa Sòcrates-Erasmus, amb la particularitat que el procediment d'adjudicació de les beques és únic i està centralitzat per a tot Espanya a la Secretaria d'Estat d'Educació, Universitats, Investigació i Desenvolupament. La resolució de les places no correspon doncs a les universitats.

Paral·lelament al programa Sèneca es va crear el SICUE, el Sistema de Intercambio entre Centros Universitarios de Espanya, el qual permet als estudiants que no hagin pogut beneficiar-se del programa Sèneca, d'estudiar en una universitat espanyola, sense rebre ajut econòmic.

Els requisits per optar a una beca Sèneca durant el curs 2002/03 són: tenir superats un mínim de 60 crèdits en la convocatòria de setembre 2001 (120 crèdits per als alumnes de llicenciatura), i matricular-se d'un mínim de 18 crèdits.

Els ajuts SÈNECA consisteixen en 60.000 pessetes mensuals i un ajut addicional de 15.000 pessetes en concepte de desplaçament (25.000 en cas de desplaçament a les CCAA insulars).

Les beques es convoquen el mes de maig.

Per al curs 2001-2002 s'han acordat intercanvis amb les universitats següents:

Andalusia:	Universidad de Granada
Aragó:	Universidad de Zaragoza
Catalunya:	Universitat de Lleida
Comunitat Valenciana:	Universitat de València
Galícia:	Universidad de Santiago de Compostela
Illes Balears:	Universitat de les Illes Balears
País Basc:	Universidad del País Vasco

Teniu més informació a l'Oficina d'Intercanvis de la Facultat:

Edifici G5 - Despatx 038
Tel.: 93 581 17 84
Becària: Montse López



4. ELS SERVEIS DE LA FACULTAT



4.1. Gestió acadèmica

Telèfon:	93 581 26 83 i 93 581 26 85
Adreça electrònica:	e-mail: ga.c.educacio@uab.es
Horari:	de setembre a juny de 9.00 a 19.00 h. juliol de 9.00 a 13.00 h i agost de 10.00 a 13.00 h

Us podeu adreçar a la Gestió Acadèmica per tal d'obtenir una atenció personalitzada sobre diferents qüestions que poden ser del vostre interès. Us informarem, gestionarem i tramitarem tot allò referent a:

- Matriculació
- Tramitació de títols
- Compulsa de documents
- Certificacions
- Convalidacions d'estudis
- Sol·licituds de trasllats d'expedients
- Reconeixements de crèdits de lliure elecció

4.2. Suport Logístic i Punt d'Informació

Telèfon:	93 581 18 34
Adreça electrònica:	e-mail: consergeria.ciencies.educacio@uab.es

La Amb aquesta nova denominació s'agrupen els serveis propis de la Consergeria vers la Facultat en la vessant de donar suport a les activitats del centre (docència, conferències, actes públics, etc.), i el servei que es dona com a punt d'informació a la comunitat universitària i públic en general.

Us podeu adreçar a qualsevol dels nostres dos punts d'atenció ubicats un a l'edifici G5 –on també trobareu la resta de dependències de l'administració de la Facultat– i, l'altre, a l'edifici G6 per:

- Demanar informació de la Facultat (ubicació d'espais, despatxos, aules, activitats, serveis, etc.)
- Demanar informació general de la Universitat
- Recollir treballs i/o deixar correspondència al professorat
- Deixar/recollir objectes perduts
- Farmaciola

La Facultat ofereix, tanmateix, un autoservei de consigna per bosses i maletes que funciona amb monedes i té dos punts d'ubicació un a l'edifici G5 al costat del servei de Fotocòpies i del Suport Logístic i Punt d'Informació i, un altre, al 1r. pis de l'edifici G6, al costat de les aules d'Informàtica; l'horari és de 8 a 20 hores i cal recollir les bosses i/o maletes el mateix dia.



4.3. Servei d'aplicacions educatives

El servei d'aplicacions educatives de la Facultat de Ciències de l'Educació agrupa els serveis audiovisuals i informàtics i està destinat tant a proporcionar, amb criteri unitari, suport a la docència i investigació en els estudis propis de la Facultat, com a donar serveis especialitzats a institucions externes a la Facultat.

Disposa d'una secció de mitjans informàtics, d'una secció de mitjans audiovisuals i de l'aula de didàctica i recerca educativa.

Secció de mitjans informàtics

Telèfon: 93 581 14 32

Adreça electrònica: e-mail: sid_c_educacio@dewey.uab.es

Horari del servei

Sales d'usuaris per a alumnes de 8.30 a 20.30 h (excepte hores de cursos)

Sala de servei al professorat i sala de serveis generals de 9 a 20.30 h

Autoservei per al professorat de 9 a 20.30 h

La secció de mitjans informàtics disposa de quatre aules equipades amb 115 ordinadors i d'una sala de serveis generals i d'ajut a la recerca.

Les activitats que es realitzen són:

1. Docència.
2. Suport informàtic a la recerca. El servei participa directament o indirectament en projectes d'investigació.
3. Creació de programari (*software*) especialment en productes multimèdia i de caràcter educatiu.
4. Serveis generals al professorat, als alumnes i a l'administració. El servei disposa d'un material que permet oferir un conjunt de serveis a tota la comunitat universitària.

Normes d'ús dels equipaments informàtics de les aules

Accés

Les normes d'accés de l'alumnat a les aules d'ús lliure està regularitzada per la normativa establerta a la UAB.

Ús del material

No és permès jugar, fer converses interactives (chat), ni instal·lar cap tipus de programa. Els espais del servei son sales per a treballar i per tant no està permès: fumar, beure, menjar, parlar en veu alta.

Cura del material

Durant el temps que l'alumne té assignada una màquina, es responsable dels desperfectes que se'n derivin del seu ús.

Es obligació de l'usuari notificar al responsable tècnic de l'aula de qualsevol anomalia o mal funcionament de l'ordinador, per tal de definir les possibles causes. En cas contrari si el següent usuari notifiqué una anomalia, i es despregués que és per un mal ús, es reclamaran les compensacions per danys a l'usuari anterior.

Després de la utilització d'un ordinador, és obligatori tancar el corrent tantde la CPU com del monitor.

El Servei d'Informàtica farà un rigorós control i seguiment d'aquestes normes per assegurar-ne el seu acompliment.

Secció de mitjans audiovisuals

Telèfon:	93 581 22 60
Adreça electrònica:	e-mail: sae.av@uab.es
Horari del servei:	de dilluns a divendres de 9.30 a 13.30 h i de 15.30 a 19.00 h
web:	http://dewey.uab.es/saeav/

La secció de mitjans audiovisuals dóna els serveis següents:

Suport a la recerca dels departaments de la Facultat de Ciències de l'Educació i a la recerca de qualsevol departament de la UAB que així ho sol·liciti, que necessitin utilitzar mitjans tècnics audiovisuals per desenvolupar-la.

Serveis tècnics audiovisuals a totes les entitats universitàries que així ho sol·licitin, tant d'assessorament tècnic com de producció audiovisual de documents científics, didàctics, institucionals, etc.

Suport a la docència de les assignatures de les titulacions de la Facultat de Ciències de l'Educació o de qualsevol facultat, departament o institució de la UAB que així ho sol·liciti, que necessiti utilitzar mitjans tècnics audiovisuals per desenvolupar la seva docència.

La secció de mitjans audiovisuals està ubicada al mòdul 4 de la Facultat de Ciències de l'Educació. Per accedir-hi consulteu amb els vostres professors o, directament, amb els responsables de la Secció.

Aula de didàctica i recerca educativa

Telèfon:	93 581 32 59
Adreça electrònica:	e-mail: sae.adre@blues.uab.es
Horari del Servei:	de dilluns a divendres de 10 a 13.30 h de dilluns a dijous de 15 a 16.30 h

L'aula de didàctica i recerca educativa és un espai on s'aplega, es cataloga i es consulta material didàctic de diversa mena.



La funció d'aquest servei és la de donar suport tant a la docència d'aquesta Facultat com a la recerca en innovació educativa.

Els materials de l'aula s'apleguen en quatre grans blocs:

Materials manipulatius: puzzles, àbacs, geoplans, etc.

Materials suport paper: llibres, guies didàctiques, etc.

Materials audiovisuals: cintes de vídeo, cintes d'àudio, etc.

Material *software*: cd-roms.

4.4. Laboratori

Telèfon: 93 581 13 33

Adreça electrònica: e-mail: l.cc.experimentals@uab.es

web: http://dewey.uab.es/ce_lab_experimentals

Laboratori de Ciències Experimentals:

La Facultat de Ciències de l'Educació disposa de tres laboratoris dedicats a la docència de les assignatures ofertades per la Facultat i relacionades amb les Ciències Experimentals.

El Laboratori de Ciències Experimentals té com a missió principal esdevenir un espai de qualitat per a la docència experimental de les assignatures ofertades per la Facultat i que així ho sol·licitin.

Per utilitzar el Laboratori és indispensable conèixer i respectar les normes de funcionament, seguretat i higiene. Per accedir-hi consulteu amb els vostres professors o adreceu-vos directament als tècnics del Laboratori.

Docència al Laboratori de Ciències Experimentals:

En aquest Laboratori s'imparteix la docència experimental dels àmbits acadèmics següents:

1. Docència de les assignatures següents de les llicenciatures i diplomatures de la nostra Facultat:
 - a) Temes Bàsics de Ciències
 - b) Cos Humà i Salut
 - c) Bases Biològiques i Fisiològiques del Moviment

- d) Didàctica de les Ciències
- e) Didàctica de les Ciències Naturals
- f) Interdisciplinarietat Ciències-Matemàtiques
- g) Biologia
- h) Geologia
- i) Física
- j) Química

2. Cursos d'extensió universitària

3. Cursos de postgrau

4. Cursos de doctorat

4.5. Biblioteca d'Humanitats

La Biblioteca d'Humanitats està destinada al suport de la docència i la investigació en els següents camps: **art, antropologia, educació, filologia, filosofia, geografia, història, història i ciència de la música, literatura, psicologia, traducció i interpretació**. Actualment el seu fons són de 286.056 llibres, 324 Cd-Roms, 899 cassetts, 2.253 vídeos, 1.272 discos compactes, 71 discos làser, 25 DVD, 3.344 obres en microfilm i microfita i 5.146 títols de revista.

Espais i horaris

La Biblioteca d'Humanitats té dos edificis:

Edifici L: Conté les monografies, els documents audiovisuals, les microformes i les bases de dades en suport informàtic. En aquest edifici també hi podeu trobar la Cartoteca General de la UAB, el Servei de Documentació d'Història Local de Catalunya, el Servei de Préstec d'Instrumentes d'Avaluació Psicològica i el Centre d'Autoaprenentatge de Llengües

- Sales de Lectura: de dilluns a divendres de 8.30 a 21 h.
- Sales de treball en grup i cabines per investigadors: de dilluns a divendres de 8.30 a 21 h.
- Préstec: de dilluns a divendres de 9 a 20.30 h.
- Mediateca: permet la consulta, audició i visionat dels documents audiovisuals de la biblioteca
Horari: de dilluns a divendres de 9 a 20.30 h.
- Sala d'Informació Electrònica: permet la connexió i la consulta d'informació en suport informàtic (bases de dades en Cd-rom, Internet, etc.).
Horari: de dilluns a divendres de 9.30 a 21 h.

Edifici B: Conté les publicacions periòdiques

- Sala de Lectura: de dilluns a divendres de 8.30 a 21 h.

Durant els períodes de vacances l'horari es modifica



Serveis

Consulta i informació

Quasi tot el fons documental de la Biblioteca d'Humanitats és de **lliure accés** a les Sales de Lectura. La seva ordenació és segons la classificació decimal universal (CDU), que els agrupa per temes.

Per a qualsevol consulta o per demanar ajuda, adreceu-vos al personal de la biblioteca que trobareu en els **taulells d'informació**.

Accés informàtic al fons

Per localitzar els documents que us interessin, podeu consultar el catàleg col·lectiu informatitzat des dels diferents ordinadors que hi ha a totes les biblioteques de la UAB, i també des de casa si disposeu d'un ordinador connectat a la xarxa informàtica de la UAB o des d'Internet (<http://www.babel.uab.es/>) Les cerques es poden fer per: autors, matèries, títols, paraules claus, combinacions de paraules.

També es poden consultar el CCUC: Catàleg Col·lectiu de les Biblioteques de les Universitats Catalanes, com són la Universitat de Barcelona, la Politècnica... des dels ordinadors que hi ha a totes les biblioteques de la UAB o des d'Internet (<http://www.cbuc.es/>)

Préstec

El préstec és un servei que està a disposició de tots els membres de la comunitat universitària i centres adscrits a la UAB. La normativa general de préstec dins del marc del **Reglament del Servei de Biblioteques de la UAB** aprovat per la Junta de Govern de 1989 i modificacions de 1991 i 1992 estableix les condicions del préstec i la tipologia dels usuaris. Per poder utilitzar aquest servei necessiteu tenir el carnet d'estudiant o que demaneu el carnet a la biblioteca acreditant la vostra vinculació amb la UAB.

Es podran tenir en préstec un màxim de tres obres durant 14 dies prorrogables (estudiants de primer i segon cicle) i un màxim de 10 obres durant 28 dies prorrogables (estudiants de tercer cicle). El retard en la devolució suposarà el bloqueig del dret de préstec durant 4 dies per cada dia de retard, incloent-hi festius i vacances.

Els llibres de **cap de setmana** es deixaran en préstec a partir del dijous a les 16 h. I s'hauran de retornar el dilluns següent. El retard en la devolució d'aquests llibres suposarà el bloqueig del dret de préstec durant 12 dies per dia de retard.

Queden **exclusos de préstec** els diccionaris, obres de referència, les revistes, les tesis, alguns dels manuals més utilitzats i exemplars únics o valuosos.

Compromisos

- L'usuari es compromet a tractar bé les obres que s'emporta i consulta i en cas de pèrdua del document té l'obligació de reposar-lo. Ha de retornar les obres en el termini assenyalat i en el cas que les necessiti més temps pot renovar el préstec de l'obra, si cap altre usuari l'ha reservat.
- La Biblioteca es compromet a mantenir la confidencialitat sobre les dades de l'usuari i les obres que

té o ha tingut en préstec. Es compromet també a ajudar a l'usuari en la localització dels llibres que necessita i informar-li en tots els dubtes que li sorgeixin.

Formació d'usuaris

La formació d'usuaris és un servei de la Biblioteca d'Humanitats que té com objectiu primordial que els usuaris coneguin, compreguin i utilitzin els serveis i recursos de la biblioteca.

La Biblioteca realitza una sèrie de tasques per poder aconseguir aquest objectiu, entre elles **exposicions bibliogràfiques**, **guies** sobre serveis, guies sobre recursos d'informació d'una matèria determinada i **cursos o sessions informatives**. Aquesta última activitat pretén que en grups reduïts els usuaris aprenguin a utilitzar les eines d'informació que té la biblioteca. Consulteu els horaris sobre els diferents cursos que ofereix gratuïtament la Biblioteca en el taulell d'informació de la planta baixa de la Biblioteca o en <http://www.bib.uab.es/human/cursos.htm>

Biblioteca Digital

Revistes electròniques: dins del Pla de Biblioteca Digital de la UAB podeu consultar revistes científiques de totes les àrees en format electrònic a l'adreça: <http://www.bib.uab.es/project/remjour1.htm>

Sumaris electrònics de revistes: El Consorci de Biblioteques Universitàries de Catalunya (CBUC) ha posat en funcionament una base de dades de sumaris electrònics de revistes. Les referències, que provenen del distribuïdor EBSCO, s'actualitzen setmanalment. Actualment podeu trobar els sumaris de més de 4.000 títols de revistes de tots els àmbits temàtics. L'adreça és: <http://sumaris.cbuc.es/>

Accés a Bases de Dades: A l'adreça: <http://www.bib.uab.es/cdrom/index.html> podeu accedir a diferents bases de dades de tots els àmbits temàtics

Normes d'ús

El fons documental i els serveis de la Biblioteca són un patrimoni col·lectiu de tota la comunitat universitària dels quals en podeu disposar i gaudir sempre i quan en feu un ús adequat. Per tant, la conservació no és només tasca del personal de la Biblioteca sinó responsabilitat de tots.

Recordeu que caldrà observar les normes següents:

- En tots els espais de la Biblioteca és obligatori mantenir *silenci*, no es poden tenir connectats els telèfons mòbils ni generar cap molèstia que pertorbi el clima d'estudi.
- En la Biblioteca no es permet ni *fumar*, ni *menjar*, ni *beure*.
- El fons està protegit amb un sistema de seguretat i a qualsevol persona que s'emporti documents de la Biblioteca sense passar pel servei de préstec li seran aplicades les sancions establertes en el *Reglament del Servei de Biblioteques*.
- Els llibres i altres documents de la Biblioteca s'han de tractar amb molta cura (no subratllar-los, ni arrancar-ne pàgines)

**Adreça Biblioteca**

Biblioteca d'Humanitats
Universitat Autònoma de Barcelona
08913 Bellaterra (Cerdanyola del Vallès)

Telèfons i correu electrònic

Préstec: 93 581 2992
Informació: 93 581 2972
Mediateca: 93 581 2585
Informació electrònica: 93 581 2184
Informació Sala de Revistes 93 581 1344
Fax: 93 581 2900
e-mail: bib.humanitats@uab.es

5. L'AGENDA



5.1. Calendari acadèmic 2001-2002

El curs acadèmic 2001-2002 començarà el dia 3 (dl) de setembre de 2001 i s'acabarà el dia 31 de juliol (dc) de 2002.

Per al curs 2001-2002 es consideraran períodes hàbils, des d'un punt de vista acadèmic, els següents:

<i>Primer període:</i>	Des del 3 (dl) de setembre fins el 21 (dv) de desembre de 2001.
<i>Segon període:</i>	Des del 7 (dl) de gener de 2002 fins el 22 (dv) de març de 2002.
<i>Tercer període:</i>	Des del 2 (dt) d'abril del 2002 fins el 31 (dc) de juliol de 2002.

Es consideren períodes no hàbils des d'un punt de vista acadèmic:

1. Del 22 (ds) de desembre de 2001 fins al 6 (dg) de gener del 2002, ambdós inclosos (vacances de Nadal).
2. Del 23 (ds) de març a l'1 (dl) d'abril de 2002, ambdós inclosos (vacances de Setmana Santa).
3. De l'1 (dj) al 31 (ds) d'agost de 2002, ambdós inclosos (vacances d'estiu).

Exàmens de setembre del curs 2000-2001

Els exàmens corresponents al curs 2000-2001, seran entre el dies 3 (dl) i 14 (dv) de setembre de 2001, ambdós inclosos.

Data límit per a entrar les qualificacions a les gestions acadèmiques serà el dia 19 (dc) de setembre de 2001.

Proves d'accés a la universitat 2001

Els exercicis de les PAAU del mes de setembre es faran durant els dies 12 (dc), 13 (dj) i 14 (dv).

Períodes lectius

Primer semestre

Centres amb convocatòries ordinàries

Primer curs de primer cicle:

- 15 setmanes de docència, des del 17 (dl) de setembre de 2001 fins al 18 (dv) de gener de 2002
- Setmana intrasemestral (mínim 3 dies a fixar pels centres)



- 1 setmana prèvia a la realització dels exàmens del 21 (dl) al 25 (dv) de gener de 2002.
- 3 setmanes d'exàmens per a la primera convocatòria del primer semestre del 28 (dl) de gener al 15 (dv) de febrer de 2002.
- Data límit per a entrar les qualificacions a les gestions acadèmiques serà el dia 1 (dv) de març de 2002.

Resta de cursos:

- 15 setmanes de docència, des del 25 (dt) de setembre de 2001 fins al 18 (dv) de gener de 2002.
- 1 setmana prèvia a la realització dels exàmens del 21 (dl) al 25 (dv) de gener de 2002.
- 3 setmanes d'exàmens per a la primera convocatòria del primer semestre del 28 (dl) de gener al 15 (dv) de febrer de 2002.
- Data límit per a entrar les qualificacions a les gestions acadèmiques serà el dia 1 (dv) de març de 2002.

Segon semestre:

Centres amb convocatòries ordinàries:

El segon semestre començarà el dia 18 (dl) de febrer i durarà fins al dia 12 (dv) de juliol de 2002.

Aquest període inclou:

- 14 setmanes de docència, des del dia 18 (dl) de febrer fins al 31 (dv) de maig de 2002.
- 1 setmana prèvia a la realització dels exàmens del 3 (dl) al 7 (dv) de juny de 2002.
- 5 setmanes d'exàmens, 3 per a la primera convocatòria del segon semestre i 2 per a la segona convocatòria del primer semestre del 10 (dl) de juny al 12 (dv) de juliol de 2002.
- Data límit per a entrar les qualificacions a les gestions acadèmiques serà el 19 (dv) de juliol de 2002.

Els exàmens de la segona convocatòria del segon semestre seran entre el 2 (dl) i el 13 (dv) de setembre de 2002.

Dies festius a tots els centres de la UAB

11.09.2001	Diada Nacional de Catalunya	dimarts
12.10.2001	Festa de la Hispanitat	divendres
01.11.2001	Tots Sants	dijous
06.12.2001	La Constitució	dijous
08.12.2001	La Immaculada	dissabte
25.12.2001	Nadal	dimarts
26.12.2001	Sant Esteve	dimecres
01.01.2002	Cap d'Any	dimarts
06.01.2002	Reis	diumenge

29.03.2002	Divendres Sant	divendres
01.04.2002	Dilluns de Pasqua	dilluns
01.05.2002	Festa del Treball	dimecres
24.06.2002	Sant Joan	dilluns

Festes locals

Als centres situats fora del campus de Bellaterra les festes locals seran les de les poblacions corresponents.

Als centres situats al campus de Bellaterra les festes locals seran:

24-09-2001	Mercè	dilluns
20-05-2002	Segona Pasqua	dilluns

Festa Institucional

23-04-2002		dimarts
------------	--	---------

Ponts fixats pel centre

02-11-2001		divendres
07-12-2001		divendres

Vacances de Nadal

Comprenen des del dia 22 (ds) de desembre de 2001 fins al 6 (dg) de gener del 2002, ambdós inclosos.

Vacances de Pasqua

Comprenen des del dia 23 (ds) de març fins a l'1 (dl) d'abril de 2002.

Convocatòries oficials d'exàmens:

Curs semestralitzat

Data límit d'acabament de la 1ª convocatòria del 1r semestre: 15 (dv) de febrer de 2002.

Data límit d'acabament de la 2ª convocatòria del 1r semestre i de la 1ª convocatòria del 2n semestre: 12 (dv) de juliol de 2002.

Data límit d'acabament de la 2ª convocatòria del 2n semestre: 13 (dv) de setembre de 2002.

Curs anualitzat

Del 3 (dl) de juny al 12 (dv) de juliol de 2002: convocatòria de juny.

Del 2 (dl) al 13 (dv) de setembre de 2002: convocatòria de setembre.



setembre

Dl	Dm	Dc	Dj	Dv	Ds	Dm
17	18	19	20	21	22	23
24	25	26	27	28	29	30

octubre

Dl	Dm	Dc	Dj	Dv	Ds	Dm
1	2	3	4	5	6	7
8	9	10	11	12	13	14
15	16	17	18	19	20	21
22	23	24	25	26	27	28
29	30	31				

novembre

Dl	Dm	Dc	Dj	Dv	Ds	Dm
			1	2	3	4
5	6	7	8	9	10	11
12	13	14	15	16	17	18
19	20	21	22	23	24	25
26	27	28	29	30		

desembre

Dl	Dm	Dc	Dj	Dv	Ds	Dm
					1	2
3	4	5	6	7	8	9
10	11	12	13	14	15	16
17	18	19	20	21	22	23
24	25	26	27	28	29	30
31						

gener

Dl	Dm	Dc	Dj	Dv	Ds	Dm
					1	2
3	4	5	6	7	8	9
10	11	12	13	14	15	16
17	18	19	20	21	22	23
24	25	26	27	28	29	30
31						

febrer

Dl	Dm	Dc	Dj	Dv	Ds	Dm
				1	2	3
4	5	6	7	8	9	10
11	12	13	14	15	16	17
18	19	20	21	22	23	24
25	26	27	28			

març

Dl	Dm	Dc	Dj	Dv	Ds	Dm
				1	2	3
4	5	6	7	8	9	10
11	12	13	14	15	16	17
18	19	20	21	22	23	24
25	26	27	28	29	30	31

abril

Dl	Dm	Dc	Dj	Dv	Ds	Dm
1	2	3	4	5	6	7
8	9	10	11	12	13	14
15	16	17	18	19	20	21
22	23	24	25	26	27	28
29	30					

maig

Dl	Dm	Dc	Dj	Dv	Ds	Dm
		1	2	3	4	5
6	7	8	9	10	11	12
13	14	15	16	17	18	19
20	21	22	23	24	25	26
27	28	29	30	31		

juny

Dl	Dm	Dc	Dj	Dv	Ds	Dm
					1	2
3	4	5	6	7	8	9
10	11	12	13	14	15	16
17	18	19	20	21	22	23
24	25	26	27	28	29	30

juliol

Dl	Dm	Dc	Dj	Dv	Ds	Dm
1	2	3	4	5	6	7
8	9	10	11	12	13	14
15	16	17	18	19	20	21
22	23	24	25	26	27	28
29	30	31				

agost

Dl	Dm	Dc	Dj	Dv	Ds	Dm
			1	2	3	4
5	6	7	8	9	10	11
12	13	14	15	16	17	18
19	20	21	22	23	24	25
26	27	28	29	30	31	

setembre

Dl	Dm	Dc	Dj	Dv	Ds	Dm
					1	
2	3	4	5	6	7	8
9	10	11	12	13	14	15
16	17	18	19	20	21	22
23	24	25	26	27	28	29
30						

Dies de classe

 Festa de la Facultat: 23 d'abril de 2002

 Festius i vacances

 Setmana prèvia als exàmens

 Exàmens

 Inici de classes 17 de setembre de 2001

 Ponts acadèmics: 2 de novembre de 2001 i 7 de desembre de 2001

Calendari d'inici de classes

		1r CURS		2n CURS excepte Primària		3r CURS		4t CURS	
Mestres	1r qm	17/09/01 - 21/12/01	17/09/01 - 21/12/01	17/09/01 - 21/12/01	01/10/01 - 21/12/01	17/09/01 - 21/12/01	01/10/01 - 21/12/01	17/09/01 - 21/12/01	01/10/01 - 21/12/01
	2n qm	18/02/02 - 31/05/02	18/02/02 - 31/05/02	04/03/02 - 31/05/02	18/02/02 - 31/05/02	18/02/02 - 31/05/02	18/02/02 - 31/05/02	18/02/02 - 31/05/02	18/02/02 - 31/05/02
	<i>PRACTICUM</i>		04/02/02 - 15/02/02	04/02/02 - 01/03/02		18/09/01 - 27/09/01	04/02/02 - 15/02/02		
2n Ed. Primària	1r qm			01/10/01 - 21/12/01					
	2n qm			18/02/02 - 31/05/02					
	<i>PRACTICUM</i>			18/09/01 - 27/09/01					
			04/02/02 - 15/02/02	04/02/02 - 15/02/02					
Ed. Social	1r qm	17/09/01 - 21/12/01	17/09/01 - 21/12/01	17/09/01 - 21/12/01	01/10/01 - 21/12/01	17/09/01 - 21/12/01	01/10/01 - 21/12/01	17/09/01 - 21/12/01	01/10/01 - 21/12/01
	2n qm	18/02/02 - 31/05/02	18/02/02 - 31/05/02	18/02/02 - 31/05/02	18/02/02 - 31/05/02	18/02/02 - 31/05/02	18/02/02 - 31/05/02	18/02/02 - 31/05/02	18/02/02 - 31/05/02
	<i>PRACTICUM</i>		04/02/02 - 15/02/02	04/02/02 - 15/02/02		18/09/01 - 27/09/01	04/02/02 - 15/02/02		
Pedagogia	1r qm	17/09/01 - 21/12/01	17/09/01 - 21/12/01	17/09/01 - 21/12/01	17/09/01 - 21/12/01	17/09/01 - 21/12/01	17/09/01 - 21/12/01	17/09/01 - 21/12/01	17/09/01 - 21/12/01
	2n qm	18/02/02 - 31/05/02	18/02/02 - 31/05/02	18/02/02 - 31/05/02	18/02/02 - 31/05/02	18/02/02 - 31/05/02	18/02/02 - 31/05/02	18/02/02 - 31/05/02	18/02/02 - 31/05/02
	<i>PRACTICUM</i>		04/02/02 - 15/02/02	04/02/02 - 15/02/02		04/02/02 - 15/02/02	04/02/02 - 15/02/02		04/02/02 - 15/02/02
Psicopedagogia	1r qm								
	2n qm								
	<i>PRACTICUM</i>								
Ponts acadèmics 02/11/01 i 07/12/01. Festa de la Facultat 23/04/02									



5.2. Calendari administratiu

Règim de Permanència

Sol·licituds	del 25 de juliol al 5 de setembre de 2001
	del 25 de setembre al 10 d'octubre de 2001
	del 15 al 31 d'octubre de 2001

Simultaneïtat d'estudis

Sol·licituds	del 3 al 25 de setembre de 2001
	de l'1 al 30 d'octubre de de 2001

Convalidacions

Data límit per lliurar la documentació a la gestió acadèmica	Data de la reunió de la Comissió de convalidacions
22-06-2001	juliol 2001
31-07-2001	setembre 2001
19-10-2001	novembre 2001
10-12-2001	gener 2002
22-02-2002	març 2002
26-04-2002	maig 2002
21-06-2002	juliol 2002

Reconeixement de crèdits de lliure elecció

Sol·licituds	del 18 de juny al 13 del juliol de 2001
Resolució per a alumnes que finalitzen estudis	31 de juliol de 2001
Resolució per a la resta de sol·licitants	14 de setembre de 2001
Sol·licituds	del 3 al 14 de setembre de 2001
Resolució per a alumnes que finalitzen estudis	28 de setembre de 2001
Resolució per a la resta de sol·licitants	31 d'octubre de 2001
Sol·licituds	del 14 al 30 de novembre de 2001
Resolució per a alumnes que finalitzen estudis	15 de gener de 2002
Sol·licituds	de l'1 de febrer al 15 de marc de 2002
Resolució per a alumnes que finalitzen estudis	del 15 de març al 5 d'abril de 2002
Resolució per a la resta de sol·licitants	26 d'abril de 2002

Modificacions de matrícula

Sol·licituds de canvis i anul·lacions de matrícula	del 15 al 19 d'octubre de 2001
Sol·licituds de canvis i anul·lacions que no comportin liquidació econòmica	del 11 al 15 de febrer del 2002

Algunes indicacions:

- Les modificacions només són per a incidències
- Han d'estar degudament justificades i documentades
- S'han de lliurar dins del termini previst

Tingueu en compte que:

- Les assignatures anuals només es poden anul·lar durant el període de modificacions del primer trimestre.
- Si esteu fent el *Practicum* durant el període de modificacions de matrícula i no podeu passar per la gestió acadèmica personalment, podeu autoritzar una altra persona perquè faci aquest tràmit

Programes d'intercanvi

Data límit resolució equiparació	14 de desembre de 2001
Data límit resolució equiparació	26 d'abril de 2002

Convocatòria extraordinària de febrer

Sol·licituds	del 12 de novembre al 14 de desembre de 2001
--------------	--

Convocatòria prova de conjunt homologació títols estrangers

Convocatòria de febrer	del 28 de gener al 15 de febrer de 2002
Convocatòria de juny	del 3 de juny al 5 de juliol de 2002

CALENDARI DE MATRICULACIÓ DEL CURS ACADÈMIC 2001/2002

TITULACIÓ	Nou ingrès 1a opció	Nou ingrès 2a opció	Tot aprovat al juliol	Observacions (*)	Assignatures pendents (Matrícula per finestra)	Observacions (*)	Accés a segon cicle
Educació Especial	23-07-01	05-09-01	Automatrícula	Matrícula programada dies 19 i 20-09-01	Automatrícula	Matrícula programada dies 1, 2 i 3-10-01	
Educació Física	23-07-01	05-09-01	Automatrícula	Matrícula programada dies 19 i 20-09-01	Automatrícula	Matrícula programada dies 1, 2 i 3-10-01	
Educació Infantil	25-07-01	06-09-01	27 i 30-07-01		26, 27 i 28-09-01		
Educació Musical	24-07-01	05-09-01	Automatrícula	Matrícula programada dies 19 i 20-09-01	Automatrícula	Matrícula programada dies 1, 2 i 3-10-01	
Educació Social	24-07-01	05-09-01	Automatrícula	Matrícula programada dies 19 i 20-09-01	Automatrícula	Matrícula programada dies 1, 2 i 3-10-01	
Educació Primària	26-07-01	06-09-01	04-09-01		25 i 26-09-01		
Llengua Estrangera	23-07-01	05-09-01	Automatrícula	Matrícula programada dies 19 i 20-09-01	Automatrícula	Matrícula programada dies 1, 2 i 3-10-01	
Pedagogia	26-07-01	06-09-01	Automatrícula	Matrícula programada dies 19 i 20-09-01	Automatrícula	Matrícula programada dies 1, 2 i 3-10-01	12-09-01
Psicopedagogia	-	-	Automatrícula	Matrícula programada dies 19 i 20-09-01	Automatrícula	Matrícula programada dies 1, 2 i 3-10-01	12-09-01
Graduat en dansa			07-09-01		28-09-01		
Reincorporacions						07-09-01 i 08-10-01	
Traslats						08-10-01	

(*) Observacions: disposesu de l'opció d'automatrícula des del 23 de juliol, els aprovats al juny, i des del 25 de setembre la resta d'alumnes.

5.3. Telèfons i adreces electròniques

Deganat:

Degà
 Vicedegana d'Ordenació Acadèmica
 Vicedegana d'Estudiants, d'Innovació
 i Recerca i de Relacions Institucionals
 i Internacionals
 Vicedegana d'Economia i Serveis i
 Secretària del Centre
 Vicedegana d'Ordenació Acadèmica - *Practicum*
 Secretària

Joan Pagès Blanch	1232
Anna Cros Alavedra	2703
Luci Nussbaum	2687
Marina Tomàs Folch	1382
Agnès Torras Casas	1535/2704
M. Antònia Rufat	2690
Adreça electrònica: dg.educacio@uab.es	

Coordinador/a de titulació:

Pedagogia:
 Psicopedagogia:
 Educació Social:
 Educació Infantil:
 Educació Primària:
 Educació Especial:
 Educació Física:
 Educació Musical:
 Llengua Estrangera:
 Graduat en dansa per a mestres de primària:
 Secretària:

Miquel Amador	1075
Josep Montané	2025
Marius Martínez	3148
Teresa Creus	1484
Lluís López del Castillo	2705
Clara Mir	2498
Tomàs Peire	2676
Cecilia Gassull	3185
Oriol Guasch	3147
Joan Serra	1640
Carme Esteve	2684
Adreça electrònica: mariacarme.esteve@uab.es	

Departaments:

Dpt. Didàctica de l'Expressió Musical, Plàstica i Corporal

Directora:
 Secretària:

Assumpta Valls Casanovas	2641
Coro Cabrera	1679
Mònica Andrés	1679
Adreça electrònica: d.did.musical@uab.es	



Dpt. Didàctica de la Llengua, la Literatura i les Ciències Socials

Director/a:

Anna Camps Mundó

2638

Secretari:

Alfons Valenzuela

1878

Gloria Conesa

Adreça electrònica: d.did.llengua@uab.es

Dpt. Didàctica de les Matemàtiques i les Ciències Experimentals

Directora:

Lluís Bibiloni Matos

2648

Secretari:

Benjamín Daza

1737

Begoña Isla

1737

Adreça electrònica: d.did.matematiques@cc.uab.es

Dpt. Pedagogia Aplicada

Director:

Joan Rué Domingo

1620

Secretària:

Mercè Adam

1620

Montserrat Soto

3117

Adreça electrònica: d.ped.aplicada@uab.es

Dpt. Pedagogia Sistemàtica i Social

Director:

Josep M. Asensio Aguilera

1419

Secretària:

Isabel Sempere

1419

Silvia Vicente

1419

Adreça electrònica: d.ped.sistematica@uab.es

Unitats

Caps d'Unitat:

Biologia Animal i Vegetal i Ecologia:	Ramón M. Nogués Carulla	2625
Comunicació Audiovisual, Publicitat i Documentació:	Norminanda Montoya	2679
Dret Públic i Ciències Historicojurídiques:	Rafel Audivert i Arau	1753
Economia Aplicada:	Arcadi Oliveras i Boadella	2293
Filologia Anglesa i Germanística:	Ricard Jordana i Puigpinós	2682
Filologia Catalana:	Eulàlia Pérez Vallverdú	2636
Filologia Espanyola:	Anna Ramspott i Heitzmann	1134
Filologia Francesa i Romànica:	Àngels Campà i Guillén	2680
Geografia:	Maria Villanueva i Margalef	1230
Geologia:	Joan Bach i Plaza	2625
Història Moderna i Contemporània:	Jaume Botey i Vallès	2632
Psicobiologia i Metodologia de les Ciències de la Salut:	Albert Fornieles Deu	2331
Psicologia de l'Educació:	Conrad Izquierdo i Rodríguez	3194
Psicologia de la Salut i Psicologia Social:	Carmen Martínez González	3169
Sociologia:	Cristina Brullet	3195
Secretària:	Susana Gabardós	2653
	Adreça electrònica: susana.garbados@uab.es	

Administració de Centre

Administradora:	Maite Jiménez Lazcorreta	1630
	Adreça electrònica : ad.c.educació@uab.es	
Secretària:	Carolina Delgado	2702
	Adreça electrònica : carolina.delgado@uab.es	

Gestió Acadèmica

Adreça electrònica: ga.c.educacio@uab.es

– Gestora acadèmica:	Ester Velazco	1631
– Alumnes:	Rosa M. Megias	2685
– Alumnes:	Ma. Carmen García	2683
– Alumnes:	Ester Hernández	2686
– Alumnes:	Neus Amorós	2686
– Professorat:	Trinidad Moraira	2684
– Pràctiques:	J. Antonio Bonilla	1535
	Adreça electrònica: joseantonio.bonilla@uab.es	



Gestió Econòmica:

Adreça electrònica: dolors.gimeno@uab.es

Gestora Econòmica:

Dolors Gimeno	1431
Montserrat Carrasco	2689
Conxita Graells	2689

Suport Logístic i Punt d'Informació

Adreça electrònica: consergeria.ciencies.educacio@uab.es

Cap de Suport Logístic:

Adjunt al Cap:

Javier Casas	2712
Núria Ros	1834
Maria Aguilar	1834
Manuel Gabardós	1834
Judith Soria	1834
Carmen Pérez	1834
Esther Moreno	1834
Jordi Sianes	3184
Isabel M. Rodríguez	3184
Miguel Herrada	2710
Agustín González	2710

Manteniment:

Servei d'Aplicacions Educatives

Adjunt al vicedeganat d'Economia i Serveis

Lluís Quintana i Trias	3177
------------------------	------

Adreça electrònica: lluis.quintana@uab.es

Audiovisuals

Coordinador:

Artur Noguerol Rodrigo	3252
------------------------	------

Adreça electrònica: sae.av@uab.es

Tècnic:

Jordi Gassiot	2260
Joan Manel Cuartero	2260
Juan Manuel Gomiz	2260
Meritxell Seguès	2260

Informàtica

Coordinador:

Lluís Quintana i Trias 3177

Adreça electrònica: sid_c_educacio@dewey.uab.es

Responsable Tècnic:

Isabel Castellano 1432

Tècnic:

Montserrat Prieto 1432

Tècnic:

Josep M. Montraveta 1585

Aula de didàctica i recerca educativa

Coordinadora:

Lourdes Molina 3259

Adreça electrònica: sae.adre@blues.uab.es

Tècnic:

Àngels Martorell 3259

Montserrat Garrofé

Laboratori

Coordinador:

Joan Franch Batlle 2625

Adreça electrònica: Lcc.experimentals@uab.es

Tècnic:

José Manuel Martínez 1333

Manuel Rubiño 1333

Oficina d'intercanvi i cooperació (ERASMUS)

Responsable:

Carmen Gonzalo García 1230

Adreça electrònica: carmen.gonzalo@uab.es

Becària:

Montse López 1784

Altres serveis:*Escola Bressol Gespa*

Coordinadora:

Lluïsa Sánchez 1974

Bar-Restaurant:

Restauració Universitària 93 691 07 92

Fotocòpies:

OCÉ ESPAÑA 1332

5.4. Plànols

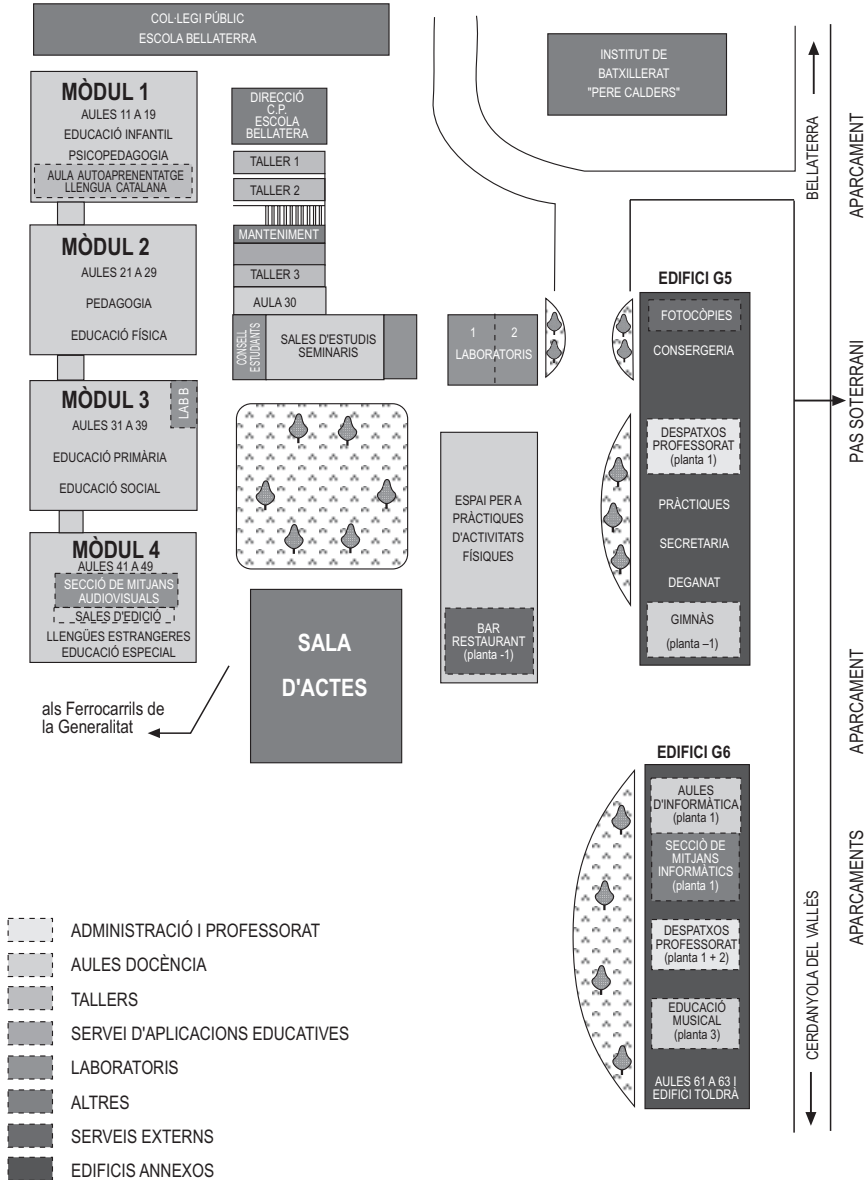

Campus de la Universitat Autònoma de Barcelona a Bellaterra

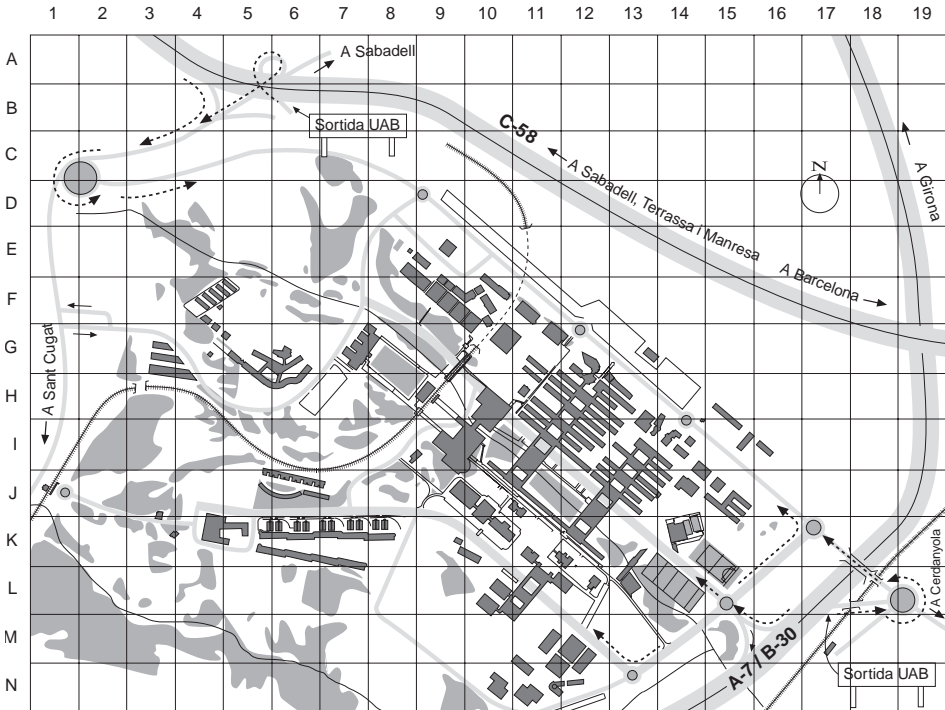

CENTRES DOCENTS

Escola de Doctorat i de Formació Continuada, 8I-9I
 Escola de Prevenció i Seguretat Integral, 4K
 Escola Tècnica Superior d'Enginyeria, 15J
 Escola Universitària de Turisme i Direcció Hotelera, 4K
 Facultat de Ciències, 13I-13J
 Facultat de Ciències de l'Educació, 9F-10F
 Facultat de Ciències de la Comunicació, 10J
 Facultat de Ciències Econòmiques i Empresarials, 12I
 Facultat de Ciències Polítiques i de Sociologia, 11H
 Facultat de Dret, 11I
 Facultat de Filosofia i Lletres, 12H
 Facultat de Medicina, 11L
 Facultat de Psicologia, 12H
 Facultat de Traducció i d'Interpretació, 10G
 Facultat de Veterinària, 6H
 Aulari Central, 11J

INSTITUTS I CENTRES DE RECERCA

Centre d'Estudis Demogràfics, 11G

Centre de Documentació Europea, 11G
 Centre de Recerca Ecològica i d'Aplicacions Forestals (CREAF), 13J
 Centre de Visió per Computador, 15J
 Centre Nacional de Microelectrònica (CNM), 13I
 Granges Experimentals, 4F
 Hospital Clínic Veterinari, 4G
 Institut d'Anàlisi Econòmica (IAE), 11H
 Institut d'Estudis Regionals i Metropolitans de Barcelona, 3K
 Institut d'Investigació en Intel·ligència Artificial, 14I
 Institut de Biotecnologia i de Biomedicina «Vicent Villar i Palasi» (IBB), 11K
 Institut de Ciència de Materials de Barcelona, 14I
 Institut de Ciències de l'Educació (ICE), 7G
 Institut de Física d'Altes Energies (IFAE), 13I
 Institut Universitari d'Estudis Europeus, 11G
 Planta de Tecnologia dels Aliments, 4F
 Servei d'Estabulari, 12L
 Taller de Mecànica i d'Electrònica, 14I

SERVEIS

Biblioteca d'Humanitats, 11G

Edifici d'estudiants, sala cinema i sala teatre, 10H
 Gespa: Fundació Privada, 10K
 Parc Mòbil, 3G
 Punt d'Informació, 10I
 Rectorat, Consell Social, Gerència, 7G
 Servei Assistencial de Salut, 9K
 Servei d'Activitat Física (SAF), 13L-14K
 Servei d'Idiomes Moderns (SIM), 11L
 Servei d'Informàtica, 14J
 Serveis Universitaris Plaça Cívica, 10I
 Treball Campus, 9I
 Vila Universitària i Cases Sert, 6K

ALTRES LLOCS D'INTERÈS

Bombers de la Generalitat de Catalunya, 15I
 Escola de Bellaterra - Col·legi Públic, 9E
 Estació de Bellaterra FGC, 1J
 Estació de Renfe Cerdanyola-Universitat, 17M
 Estació Universitat Autònoma FGC, 9H
 Hotel Mellà Confort Campus, 4K
 Institut de Batxillerat «Pere Calders», 9E
 Laboratori General d'Assaigs i d'Investigacions de la Generalitat de Catalunya, 12M