

# La guia de l'estudiant

## 1997-1998



La construcció de la torre de Babel,  
a partir d'una il·lustració del ms. BM,  
Cotton Claudius B IV (segle XI), f. 19  
(treta de P. Basing, *Trades and Crafts  
in Medieval Manuscripts*,  
Londres, 1990, p. 69).

Editat pel Servei de Publicacions  
de la Universitat Autònoma de Barcelona  
08193 Bellaterra (Barcelona)

Impress per Novoprint, s.a.  
Carrer de la Tècnica s/n  
08740 Sant Andreu de la Barca (Barcelona)

Dipòsit legal: B-30.548-97  
ISBN: 84-490-0924-3

# Índex

1.	PRESENTACIÓ .....	5
2.	PLANS D'ESTUDIS .....	7
2.1	PLANS D'ESTUDIS NOUS .....	9
2.1.1.	Informació general .....	9
2.1.2.	Antropologia Social i Cultural (licenciatura de segon cycle).....	13
2.1.3.	Filologia Anglesa .....	19
2.1.4.	Filologia Catalana .....	29
2.1.5.	Filologia Clàssica.....	39
2.1.6.	Filologia Francesa.....	47
2.1.7.	Filologia Hispànica .....	63
2.1.8.	Filologia Romànica .....	75
2.1.9.	Filosofia .....	81
2.1.10.	Geografia.....	89
2.1.11.	Història.....	103
2.1.12.	Història de l' Art .....	127
2.1.13.	Història i Ciència de la Música (licenciatura de segon cycle).....	135
2.1.14.	Humanitats .....	139
2.1.15.	Teoria de la Literatura i Literatura Comparada (licenciatura de segon cycle).....	149
2.1.16.	Altres assignatures que ofereix la Facultat per cursar com a crèdits de lliure elecció al segon cycle .....	153
2.1.17.	Mòduls de segones llengües.....	155
2.2.	PLA D'ESTUDIS ANTIC.....	161
2.2.1.	Extinció del pla d'estudis de 1977 .....	161
2.2.2.	Informació general sobre el segon cycle del pla d'estudis antic.....	163
2.2.3.	Docència alternativa.....	165
2.2.4.	Segon cycle i docència alternativa.....	167
2.2.5.	Secció d' Art .....	167
2.2.6.	Secció de Filologia Anglesa i Germanística .....	169
2.2.7.	Secció de Filologia Catalana.....	171
2.2.8.	Secció de Filologia Clàssica .....	173
2.2.9.	Secció de Filologia Hispànica.....	175
2.2.10.	Secció de Filologia Romànica.....	179

2.2.11. Secció de Filosofia.....	181
2.2.12. Secció de Geografia.....	183
2.2.13. Secció d'Història.....	185
3. ACCÉS A ESTUDIS DE SEGON CICLE I COMPLEMENTS DE FORMACIÓ.....	189
3.1. Normativa d'accés al segon cicle d'un ensenyament diferent.....	189
3.2. Requisits d'accés al segon cicle de titulacions de primer i de segon cicle i complements de formació.....	191
3.3. Complementes de formació que s'han de cursar per accedir als segons cicles de les diferents titulacions.....	193
3.4. Requisits d'accés a estudis de només segon cicle.....	197
4. CALENDARI ACADÈMIC I ADMINISTRATIU I CALENDARI DE MATRICULACIÓ.....	199
4.1. Calendari acadèmic i de tràmits administratius.....	199
4.2. Calendari de matriculació.....	205
5. PROGRAMES D'INTERCANVI.....	209
5.1. Programa SÒCRATES.....	209
5.2. Programa TEMPUS.....	210
6. ORGANITZACIÓ DE LA FACULTAT.....	211
6.1. Òrgans de representació i de govern.....	211
6.2. Espais comuns a les facultats de Filosofia i Lletres/Psicologia....	215
7. SERVEIS DE LA FACULTAT.....	217
7.1. Administració de centre de les facultats de Filosofia i Lletres i Psicologia.....	217
7.2. Secretaria.....	218
7.3. Aula d'Informàtica.....	219
7.4. Biblioteca d'Humanitats.....	220
7.5. Aules d'autoaprenentatge.....	222
7.6. Sala d'estudi.....	223
7.7. Restauració.....	223
7.8. Sobre les zones de fumadors-es/no fumadors-es a la Facultat de filosofia i Lletres.....	223
7.9. Telèfons d'interès facultat de Filosofia i Lletres.....	224
7.10. Plànols de la Facultat.....	225
8. INFORMACIÓ D'INTERÈS GENERAL.....	227

# 1. Presentació

Com cada any, en nom de l'equip de deganat, adreço una salutació cordial a tots els estudiants de la Facultat i molt especialment a aquells que s'incorporen aquest curs a alguna de les tretze titulacions del nostre centre. A tothom us desitjo una estada agradable i profitosa entre nosaltres, alhora que aprofito per posar-me a la vostra disposició.

Aquest curs 1997/98 incorporarem una nova llicenciatura de segon cicle a la Facultat, la d'Història i Ciència de la Música.

El curs passat vam realitzar la revisió dels plans d'estudis que ens permetrà corregir les disfuncions detectades i millorar la interconnexió dels estudis. Aquest curs haurem de dedicar esforços a la revisió dels programes de les assignatures, tant pel que fa a la part teòrica com a la pràctica, per tal d'adequar-ne els continguts i la seva seqüenciació. Un altre aspecte que treballarem serà l'adequació dels nivells i continguts dels primers cursos amb els de l'ensenyament secundari, atesa la implantació del nou Ensenyament Secundari Obligatori.

Simultàniament, la Facultat està impulsant la utilització docent de les noves tecnologies de la informació, després de l'experimentació realitzada enguany.

Aquests processos requeriran l'esforç de tothom: hi ha de participar tota la comunitat universitària i esperem que pugui dur-se a terme amb resultats positius.

No vull acabar aquestes paraules sense agrair, un cop més, l'esforç de tots els col·lectius de la Facultat (estudiants, professors i personal d'administració i serveis) en favor de la millora continuada del nostre centre.

Helena Estalella i Boadella  
Degana



## 2. Plans d'estudis





## 2.1. PLANS D'ESTUDIS NOUS

### 2.1.1. INFORMACIÓ GENERAL

#### *Què és el Nou Pla d'Estudis?*

El pla d'estudis és el conjunt de matèries i assignatures organitzades per una universitat i que una vegada cursades donen dret a l'obtenció d'un títol.

#### *Què són els cicles?*

Els ensenyaments que ofereix la Facultat de Lletres són de dos cicles, excepte Antropologia Social i Cultural, Història i Ciència de la Música i Teoria de la Literatura i Literatura Comparada, que són de segon cicle. Cadascun dels cicles té una durada mínima de dos anys. En el primer s'inclouen coneixements bàsics i generals, i en el segon s'orienta l'alumne cap a l'aprofundiment i l'especialització en els ensenyaments corresponents i també cap a la formació investigadora i la preparació per a l'exercici d'activitats professionals. Quan s'han cursat tots dos cicles es té opció a obtenir el títol de LLICENCIAT.

#### *Què són els crèdits?*

La reforma dels ensenyaments introdueix un nou sistema de valoració de l'estudi: el **Crèdit Acadèmic (CA)**. Cada assignatura del pla d'estudis té una equivalència en crèdits. **Un crèdit correspon a 10 hores de classe teòrica, pràctica o equivalent**. L'obtenció dels crèdits corresponents a cada assignatura estarà condicionada pels sistemes d'avaluació de coneixements que la universitat estableixi. A la guia, els grups de teoria es reconeixen pel símbol GR, i els de pràctiques, pel símbol PR. **Quan una assignatura té grups GR i grups PR, l'estudiant ha d'assistir a un grup de teoria (GR) i a un de pràctiques (PR). És molt important tenir això en compte a l'efecte de confecció de la graella horària de cada estudiant.**

#### *Què són els itineraris?*

Els itineraris són merament informatius per a l'alumne. Destinats a facilitar el disseny curricular, permeten també orientar els estudis en funció de preferències temàtiques, àmbits temporals i futura orientació professional envers la docència i/o investigació.

#### *Què són els mòduls?*

Són la distribució que el centre fa de l'oferta d'assignatures del pla d'estudis per tal de cursar-les en un nombre mínim de cursos establert per a les llicenciatures.

#### *Què és el currículum?*

És el conjunt d'assignatures concretes superades per l'estudiant en el marc d'un pla d'estudis conduent a l'obtenció d'un títol. Es documenta en l'expedient acadèmic.

### *Què són els prerequisits?*

El prerequisit estableix que s'ha de tenir superada una assignatura per a poder matricular-se d'una altra. Si A és prerequisit de B, això implica que cal haver aprovat A abans de poder-se matricular de B.

### *Què són les passarel·les?*

Les passarel·les defineixen la possibilitat de pas d'una titulació a una altra i fixen les condicions i, en cas d'existir, els complements de formació de primer cycle exigits per a la incorporació a un segon cycle que no en sigui la continuació directa.

### *Què són les equiparacions?*

En el cas d'ensenyaments ja existents, hi ha establertes equiparacions entre assignatures del pla antic amb les del pla nou, que s'aplicaran als expedients dels alumnes que optin per continuar els estudis en el nou pla.

### *Què són les matèries i les assignatures?*

Cada pla d'estudis s'ordena per matèries, que corresponen als continguts temàtics dels seus ensenyaments.

Segons la seva naturalesa es classifiquen de la manera següent:

## **MATÈRIES**

**Troncals:** són comunes per a totes les universitats de l'Estat i condueixen a un mateix títol. Les fixa el Ministeri.

**Obligatòries:** són establertes per cada universitat dins del propi pla d'estudis.

**Optatives:** són determinades lliurement per la universitat dins del propi pla d'estudis; l'estudiant elegeix les que necessita per obtenir el nombre de crèdits conduent al títol.

**Lliure elecció:** són les que corresponen a un percentatge de crèdits (mínim un 10%) establert al pla d'estudis que l'estudiant pot matricular lliurement entre tota l'oferta dels diferents centres de la UAB. La matrícula es formalitzarà en el centre on l'estudiant té el seu expedient.

**Les assignatures** són les unitats d'ensenyament i aprenentatge en les quals s'organitzen les matèries. D'aquesta manera, les matèries es distribueixen en assignatures que matricula i cursa l'estudiant.

### *Què són les tutories?*

La tutoria s'estableix per facilitar a l'alumne la confecció del currículum, orientant-lo davant de l'optativitat, en funció de les seves preferències i expectatives d'especialització.

### *Com s'organitza la docència?*

Els nous plans d'estudis organitzen normalment la docència en cursos quadrimestrals. A la guia les assignatures que s'ofereixen el primer quadrimestre (octubre-gener) es reconeixen amb un 1. Les corresponents al segon quadrimestre (febrer-maig) s'indiquen mitjançant un 2. Quan una assignatura s'organitza anualment, es reconeix amb el rètol "Anual".

Els estudiants de primer curs de les titulacions que inclouen un primer i un segon cicle s'han de matricular d'un mínim de 60 crèdits.



## 2.1.2. ANTROPOLOGIA SOCIAL I CULTURAL

**Coordinador de Titulació:** Aurelio Díaz Fernández

### PLA D'ESTUDIS

#### ÍNDIX

1. Quadre dels crèdits que cal cursar per llicenciar-se
2. Mòduls recomanats per a primer i segon curs
3. Segon cicle

### 1. QUADRE DELS CRÈDITS QUE CAL CURSAR PER LLICENCIAR-SE DISTRIBUÏT PER CICLES I PER TIPOLOGIA DE CRÈDITS

<b>Cicle</b>	<b>Troncals</b>	<b>Obligatori</b>	<b>Optatiu</b>	<b>Lliure elecció</b>	<b>Total</b>	<b>Total llicenciatura</b>
Segon	105	12	18	15	150	150

### 2. MÒDULS RECOMANATS PER A PRIMER I SEGON CURS

S'estableix en 90 el nombre de crèdits màxim als quals un alumne es pot matricular per primera vegada. El límit de matrícula per a alumnes amb crèdits pendents de semestres anteriors és, també, de 90 crèdits.

Per a les llicenciatures de segon cicle s'estableix que el nombre mínim de crèdits als quals un alumne es pot matricular el primer any és de 25 (1\*), però es recomana que es cursi el mòdul de 75 crèdits.

*Es marca amb (1\*) les assignatures que es recomana que l'alumne matriculi en el cas que no cursi el mòdul complet de primer any.*

#### Mòdul de Primer Any (75 crèdits)

<b>CODI</b>	<b>ASSIGNATURA</b>	<b>CRÈDITS</b>	<b>TIPUS</b>
20106	Antropologia de les Institucions Econòmiques (1*)	5	Troncal
20112	Antropologia del Ritual i de les Representacions Simbòliques (1*)	5	Troncal
20117	Història de l'Antropologia: Escoles Clàssiques (1*)	5	Troncal
20127	Mètodes d'Investigació en Antropologia Social i Cultural	10	Troncal
20107	Organització de la Procreació i Estructures Domèstiques (1*)	5	Troncal

20114	Pràctiques de Camp d'Antropologia Social I	10	Troncal
20122	Textos Etnogràfics i Fonts Audiovisuals per a l'Estudi de l'Etnografia(1*) L'alumne ha de completar el mòdul amb assignatures Optatives o de Lliure elecció.	5	Obligatòria Optat./Ll. elecc.

### Mòdul de Segon Any (75 crèdits)

<b>CODI</b>	<b>ASSIGNATURA</b>	<b>CRÈDITS</b>	<b>TIPUS</b>
20110	Antropologia de les Institucions Polítiques	5	Troncal
22614	Demografia	10	Troncal
21626	Estadística	10	Troncal
20817	Estructura Social I (general)	8	Troncal
20123	Etnologia de la Península Ibèrica	7	Troncal
20132	Pràctiques de Camp d'Antropologia Social II	12	Troncal
20130	Tècniques d'Investigació en Antropologia Social i Cultural	5	Troncal
20118	Teoria Crítica i Pensament Antropològic	8	Troncal
20108	Teories del Parentiu L'alumne ha de completar el mòdul amb assignatures Optatives o de Lliure elecció.	7	Obligatòria Optat./Ll. elecc.

## 3. SEGON CICLE

### MATÈRIES TRONCALS (105 crèdits)

<b>CODI</b>	<b>DENOMINACIÓ DE L'ASSIGNATURA</b>	<b>CRÈDITS</b>
20106	Antropologia de les Institucions Econòmiques	5
20110	Antropologia de les Institucions Polítiques	5
20112	Antropologia del Ritual i de les Representacions Simbòliques	5
22614	Demografia	10
21626	Estadística	10
20817	Estructura Social I (General)	8
20123	Etnologia de la Península Ibèrica	7
20117	Història de l'Antropologia: Escoles Clàssiques	5
20127	Mètodes d'Investigació en Antropologia Social i Cultural	10
20107	Organització de la Procreació i Estructures Domèstiques	5
20114	Pràctiques de Camp d'Antropologia Social I	10
20132	Pràctiques de Camp d'Antropologia Social II	12
20130	Tècniques d'Investigació en Antropologia Social i Cultural	5
20118	Teoria Crítica i Pensament Antropològic	8

*MATÈRIES OBLIGATÒRIES (12 crèdits)*

<b>CODI</b>	<b>DENOMINACIÓ DE L'ASSIGNATURA</b>	<b>CRÈDITS</b>
20108	Teories del Parentiu	7
20122	Textos Etnogràfics i Fonts Audiovisuals per a l'Estudi de l'Etnografia	5

*MATÈRIES OPTATIVES (18 crèdits a escollir entre:)*

<b>CODI</b>	<b>DENOMINACIÓ DE L'ASSIGNATURA</b>	<b>CRÈDITS</b>
20121	Anàlisi Antropològica de Problemes Socials Contemporanis	5
20113	Antropologia de la Llengua i del Coneixement	5
20119	Antropologia de la Salut	5
20109	Antropologia del Gènere	5
20111	Antropologia i Història Comparada de les Religions	5
20135	Arqueologia de l'Origen de l'Estat	5
20120	Diversitat Cultural, Personalitat i Educació	5
20892	Epistemologia	5
20818	Estructura Social II (d'Espanya)	8
20125	Etnologia Regional. Estudis Monogràfics	5
20124	Etnologia Regional. Regions Culturals	5
20145	Geografia de la Regió Metropolitana de Barcelona	5
20144	Migracions: Mobilitat, Poblament i Societat	5
20137	Organització i Canvi Econòmic i Polític	5
	Es poden escollir fins a 5 crèdits de la llicenciatura d'Història	5

*MATÈRIES DE LLIURE ELECCIÓ (15 crèdits)*

S'han de cursar 15 crèdits de lliure elecció. En poden formar part les assignatures optatives d'aquest pla que no s'hagi cursat com a tals.

## INCOMPATIBILITATS ACADÈMIQUES

Assignatura a cursar BLOC B		Cal haver superat BLOC A	
<i>Codi</i>	<i>Denominació de l'assignatura</i>	<i>Codi</i>	<i>Denominació de l'assignatura</i>
20108	Teories del Parentiu	20106	Antropologia de les Institucions Econòmiques
20137	Organització i Canvi Econòmic i Polític	20127	Mètodes d'Investigació en Antropologia Social i Cultural
20110	Antropologia de les Institucions Polítiques	20117	Història de l'Antropologia: Escoles Clàssiques
20113	Antropologia del Llenguatge i del Coneixement	20112	Antropologia del Ritual i de les Representacions Simbòliques
20118	Teoria Crítica i Pensament Antropològic	20107	Organització de la Procreació i Estructures Domèstiques
20119	Antropologia de la Salut		
20121	Anàlisi Antropològica de Problemes Socials Contemporanis		
20130	Tècniques d'Investigació en Antropologia Social i Cultural		
20132	Pràctiques de Camp d'Antropologia Social II		
20123	Etnologia de la Península Ibèrica		

Cal haver superat totes les assignatures del Bloc A per cursar cada una de les assignatures del Bloc B.



## ANTROPOLOGIA SOCIAL I CULTURAL-HORARIS

### SEGON CICLE

CODI	ASSIGNATURA	TIPUS	CRÈDITS	GRUP	HORARI	PROFESSOR	SEMESTRE	
20121	Anàlisi Antropològica de Problemes Socials Contemporanis	OP	5	Gr. 1	M	15:00-18:00	DÍAZ FERNÁNDEZ, AURELIO	2
20119	Antropologia de la Salut	OP	5	Gr. 1	J	15:00-18:00	FIGUERA VIDAL, LOURDES	2
20106	Antropologia de les Institucions Econòmiques	TR	5	Gr. 1	MJ	08:30-10:00	VALDES DEL TORO, RAMÓN	2
				Gr. 2	L X	19:30-21:00	MOLINA GONZÁLEZ, JOSÉ LUIS	2
20110	Antropologia de les Institucions Polítiques	TR	5	Gr. 1	MJ	13:00-14:30	TAPADA BERTELI, M. TERESA	2
20109	Antropologia del Gènere	OP	5	Gr. 1	MJ	15:00-16:30	STOLCKE, VERENA	1
20112	Antropologia del Ritual i de les Representacions Simbòliques	TR	5	Gr. 1	MJ	10:00-11:30	VALDES DEL TORO, RAMÓN	2
				Gr. 2	MJ	18:00-19:30	FIGUERA VIDAL, LOURDES	2
20111	Antropologia i Història Comparada de les Religions	OP	5	Gr. 1	MJ	10:00-11:30	VALDES DEL TORO, RAMÓN	1
22614	Demografia	TR	10	Gr. 3	L X	11:30-13:00	SOLSONA PAIRO, MONTSERRAT	2
				Pr. 31	L X	13:00-14:30	SOLSONA PAIRO, MONTSERRAT	2
20120	Diversitat Cultural, Personalitat i Educació	OP	5	Gr. 1	MJ	11:30-13:00	CONCURS,	2
				Gr. 2	MJ	16:30-18:00	CONCURS,	2
20892	Epistemologia	OP	5	Gr. 1	L X	13:00-14:30	QUESADA CASAJUANA, J. DANIEL	1
21626	Estadística	TR	10	Gr. 3	MJ	13:00-14:30	HUERTAS SÁNCHEZ, M. ANTONIA	1
				Pr. 31	MJ	11:30-13:00	HUERTAS SÁNCHEZ, M. ANTONIA	1
20817	Estructura social I (General)	TR	8	Gr. 1	MJ	13:00-14:30	GARCÍA GONZÁLEZ, TOMÁS	1
				Pr. 11	M	16:30-18:00	GARCÍA GONZÁLEZ, TOMÁS	1
				Gr. 2	MJ	19:30-21:00	CONCURS,	1
				Pr. 21	J	16:30-18:00	CONCURS,	1
20123	Etnologia de la Península Ibèrica	TR	7	Gr. 1	L X	11:30-13:00	CARRASCO PONS, SÍLVIA	1
				Pr. 11	X	13:00-14:30	PIELLA VILA, ANNA M.	1
20125	Etnologia Regional. Estudis Monogràfics	OP	5	Gr. 1	MJ	16:30-18:00	PIELLA VILA, ANNA M.	1
20124	Etnologia Regional. Regions Culturals	OP	5	Gr. 1	L X	13:00-14:30	VENTURA OLLER, MONTSERRAT	2
				Gr. 2	L X	16:30-18:00	VENTURA OLLER, MONTSERRAT	2

CODI	ASSIGNATURA	TIPUS	CRÈDITS	GRUP	HORARI	PROFESSOR	SEMESTRE
20145	Geografia de la Regió Metropolitana de Barcelona	OP	5	Gr. 1	M 15:00-16:30 J 15:00-16:30	NEL·LO COLOM, ORIOL LÓPEZ REDONDO, JOAN	1 1
20117	Història de l'Antropologia: Escoles Clàssiques	TR	5	Gr. 1 Gr. 2	L X 10:00-11:30 L X 18:00-19:30	VALDES GAZQUEZ, MARIA VALDES GAZQUEZ, MARIA	2 2
20127	Mètodes d'Investigació en Antropologia Social i Cultural	TR	10	Gr. 1 Gr. 2 Pr. A Pr. B Pr. C Pr. D	L X 11:30-13:00 M J 19:30-21:00 M 16:30-19:30 J 16:30-19:30 M 15:00-18:00 J 15:00-18:00	GONZÁLEZ ECHEVARRÍA, AURORA GONZÁLEZ ECHEVARRÍA, AURORA CONCURS, CONCURS, SAN ROMÁN ESPINOSA, TERESA SAN ROMÁN ESPINOSA, TERESA	2 2 2 2 2 2
20107	Organització de la Procreació i Estructures Domèstiques	TR	5	Gr. 1 Gr. 2	M J 11:30-13:00 M J 18:00-19:30	PIELLA VILLA, ANNA M. PIELLA VILLA, ANNA M.	1 1
20137	Organització i Canvi Econòmic i Polític	OP	5	Gr. 1	M J 08:30-10:00	VALDES DEL TORO, RAMÓN	1
20114	Pràctiques de Camp d'Antropologia Social I	TR	10	Gr. 1 Gr. 2 Gr. 3 Gr. 4 Gr. 5	V 08:30-14:30 V 08:30-14:30 X 15:00-19:30 V 16:30-18:00 V 16:30-21:00 V 15:00-21:00	SAN ROMÁN ESPINOSA, TERESA SOTO MARATA, JOSEFA CONCURS, CONCURS, CONCURS, VENTURA OLLER, MONTSERRAT	1 1 1 1 1 2
20132	Pràctiques de Camp d'Antropologia Social II	TR	12	Gr. 1 Gr. 2	M 10:00-13:00 V 11:30-14:30 V 08:30-11:30 V 08:30-14:30 V 08:30-11:30	DÍAZ FERNÁNDEZ, AURELIO DÍAZ FERNÁNDEZ, AURELIO DÍAZ FERNÁNDEZ, AURELIO TAPADA BERTELI, MARIA TERESA TAPADA BERTELI, MARIA TERESA	2 2 2 2 2
20130	Tècniques d'Investigació en Antropologia Social i Cultural	TR	5	Gr. 1	M J 10:00-11:30	CONCURS,	1
20118	Teoria Crítica i Pensament Antropològic	TR	8	Gr. 1 Pr. 11	L X 10:00-11:30 L 13:00-15:00	STOLCKE, VERENA STOLCKE, VERENA	1 1
20108	Teories del Parentiu	OB	7	Gr. 1 Pr. 11	L X 10:00-11:30 X 08:00-10:00	GRAU REBOLLO, JORDI GONZÁLEZ ECHEVARRÍA, AURORA	1 1
20122	Textos Etnogràfics i Fonts Audiovisuals per a l'Estudi de l'Etnografia	OB	5	Gr. 1 Gr. 2	X 11:30-14:30 X 18:00-21:00	SOTO MARATA, PEPI SOTO MARATA, PEPI	1 1

## 2.1.3. FILOLOGIA ANGLESA

**Coordinadora de Titulació:** Guillermina Cenoz del Àguila

### PLA D'ESTUDIS

#### ÍNDIX

1. Quadre dels crèdits que cal cursar per llicenciar-se
2. Mòduls recomanats per a primer i segon curs
3. Primer cicle
4. Segon cicle

### 1. QUADRE DELS CRÈDITS QUE CAL CURSAR PER LLICENCIAR-SE DISTRIBUÏT PER CICLES I PER TIPOLOGIA DE CRÈDITS

Cicle	Troncals	Obligatoris	Optatius	Lliure elecció	Total	Total llicenciatura
Primer	95	40	5	10	150	
Segon	50	0	80	20	150	300

Es recomana a l'alumne que es matriculi al mòdul mínim de primer curs.

S'estableix en 90 el nombre de crèdits màxim als quals un alumne es pot matricular per primera vegada. El límit de matrícula per a alumnes amb crèdits pendents de semestres anteriors és, també, de 90 crèdits.

Si l'alumne vol cursar els estudis en quatre anys, es recomana que es matriculi a 75 crèdits cada curs acadèmic.

### 2. MÒDULS RECOMANATS PER A PRIMER I SEGON CURS

#### *Mòdul Mínim de Primer Curs (60 crèdits)*

CODI	ASSIGNATURA	CRÈDITS	TIPUS
21777	Gramàtica Anglesa	10	Troncal
21515	Introducció a la Literatura Anglesa	10	Troncal
21000	Lingüística General I	5	Troncal
21773	Llengua Anglesa I	10	Obligatòria
21004	Teoria de la Literatura I	5	Troncal
	Elecció entre		
21474	Teoria i Pràctica de la Llengua Catalana	10	Tronc./Optat.
21472	Teoria i Pràctica de la Llengua Espanyola	10	Tronc./Optat.

CODI	ASSIGNATURA	CRÈDITS	TIPUS
	Elecció d'una Segona Llengua	10	Troncal

**Opcions:**

- SEGONA LLENGUA (ALEMANY)
- SEGONA LLENGUA (CATALÀ)
- SEGONA LLENGUA (ESPANYOL)
- SEGONA LLENGUA (FRANCÈS)
- SEGONA LLENGUA (ITALIÀ)

*NOTA: veure l'apartat mòduls de segones llengües de la guia*

*Mòdul Mínim de Segon Curs (60 crèdits)*

CODI	ASSIGNATURA	CRÈDITS	TIPUS
21775	Fonètica i Fonologia Angleses I	5	Troncal
21776	Fonètica i Fonologia Angleses II	10	Obligatòria
21470	Lingüística General II	5	Troncal
21770	Literatura Anglesa Moderna i Contemporània I	5	Troncal
21774	Llengua Anglesa II	10	Obligatòria
21468	Teoria de la Literatura II	5	Troncal
	Elecció d'Història de la Segona Llengua	5	Troncal
	Elecció de Literatura de la Segona Llengua	5	Troncal

**Opcions:**

- HISTÒRIA I LITERATURA DE LA SEGONA LLENGUA (ALEMANY)
- HISTÒRIA I LITERATURA DE LA SEGONA LLENGUA (CATALÀ)
- HISTÒRIA I LITERATURA DE LA SEGONA LLENGUA (ESPANYOL)
- HISTÒRIA I LITERATURA DE LA SEGONA LLENGUA (FRANCÈS)
- HISTÒRIA I LITERATURA DE LA SEGONA LLENGUA (ITALIÀ)

*NOTA: veure l'apartat mòduls de segones llengües de la guia*

L'alumne ha de cursar 5 crèdits optatius	5	Optatius
L'alumne ha de cursar 5 crèdits de lliure elecció	5	Lliure elecció

### 3. PRIMER CICLE

#### MATÈRIES TRONCALS (95 crèdits)

CODI	DENOMINACIÓ DE L'ASSIGNATURA	CRÈDITS
21775	Fonètica i Fonologia Angleses I	5
21777	Gramàtica Anglesa	10
21515	Introducció a la Literatura Anglesa	10
21000	Lingüística General I	5
21470	Lingüística General II	5
21770	Literatura Anglesa Moderna i Contemporània I	5
21771	Literatura Anglesa Moderna i Contemporània II	10
21517	Sintaxi Anglesa I	5
21004	Teoria de la Literatura I	5
21468	Teoria de la Literatura II	5
	Elecció entre	
21474	Teoria i Pràctica de la Llengua Catalana	10
21472	Teoria i Pràctica de la Llengua Espanyola	10
	Elecció d'una segona llengua, la història i la literatura corresponents	20

#### Opcions:

- SEGONA LLENGUA, HISTÒRIA I LITERATURA (ALEMANY)
- SEGONA LLENGUA, HISTÒRIA I LITERATURA (CATALÀ)
- SEGONA LLENGUA, HISTÒRIA I LITERATURA (ESpanyOL)
- SEGONA LLENGUA, HISTÒRIA I LITERATURA (FRANCÈS)
- SEGONA LLENGUA, HISTÒRIA I LITERATURA (ITALIÀ)

*NOTA: veure l'apartat mòduls de segones llengües de la guia*

#### MATÈRIES OBLIGATÒRIES (40 crèdits)

CODI	DENOMINACIÓ DE L'ASSIGNATURA	CRÈDITS
21776	Fonètica i Fonologia Angleses II	10
21773	Llengua Anglesa I	10
21774	Llengua Anglesa II (vegeu l'apartat d'incompatibilitats)	10
21778	Sintaxi Anglesa II	10

*MATÈRIES OPTATIVES (5 crèdits a escollir entre:)*

<b>CODI</b>	<b>DENOMINACIÓ DE L'ASSIGNATURA</b>	<b>CRÈDITS</b>
21779	Introducció a la Lingüística Anglesa	5
21781	Llengua Comparada: Anglès-Espanyol/Català	5
21784	Pràctiques de Laboratori de Llengües	5
21782	Pràctiques de Redacció	5

*MATÈRIES DE LLIURE ELECCIÓ (10 crèdits)*

S'han de cursar 10 crèdits de lliure elecció. En poden formar part les assignatures optatives d'aquest pla que no hagi cursat com a tals.

**4. SEGON CICLE***MATÈRIES TRONCALS (50 crèdits)*

<b>CODI</b>	<b>ASSIGNATURA</b>	<b>CRÈDITS</b>
21793	Civilització Anglesa	5
21794	Civilització Nord-americana	5
21788	Composició Avançada	5
21790	Història de la Llengua I: Anglès Antic i Medieval	10
21791	Història de la llengua II: Anglès Modern	5
21785	Literatura Anglesa Clàssica I	5
21786	Literatura Anglesa Clàssica II	5
21787	Literatura Nord-americana Moderna	5
21789	Traducció	5

*MATÈRIES OPTATIVES (80 crèdits a escollir entre:)*

<b>CODI</b>	<b>ASSIGNATURA</b>	<b>CRÈDITS</b>
21817	Anàlisi Gramatical de l'Anglès	10
21808	Comentari Estilístic de Textos en Llengua Anglesa	5
21755	Fonètica Anglesa	5
21816	Fonologia Anglesa	5
22619	Iniciació a la Recerca Literària	5
21809	Institucions Angleses i Nord-americanes	5
21821	Lingüística Aplicada Anglesa	10

<b>CODI</b>	<b>ASSIGNATURA</b>	<b>CRÈDITS</b>
21827	Lingüística Comparada Anglesa	5
21796	Literatura en Llengua Anglesa s. XIX	10
21797	Literatura en Llengua Anglesa s. XX	10
21795	Literatura en Llengua Anglesa s. XVII i XVIII	10
21812	Literatura Escocesa/Irlandesa	5
21800	Literatura Americana Contemporània	5
21799	Literatura Nord-americana s. XIX	5
21801	Literatura Postcolonial en Llengua Anglesa	5
21818	Metodologia de l'Ensenyament de l'Anglès I	5
21823	Metodologia de l'Ensenyament de l'Anglès II	10
21830	Metodologia Lingüística Anglesa	5
21756	Morfologia i Lexicologia Anglesa	5
21807	Narració Curta en Llengua Anglesa	5
21806	Narrativa Anglesa: Assaig	5
21825	Paradigmes de la Investigació Lingüística Anglesa	5
21810	Pràctiques Literatura Clàssica I	5
22618	Pràctiques Literatura Clàssica II	5
21819	Pragmàtica i Anàlisi del Discurs	5
21820	Problemes de Sintaxi Anglesa	5
21822	Processament del Llenguatge: Anglès	5
21757	Sintaxi Anglesa Avançada	5
21811	Societats Anglesa i Nord-americana	5
21824	Sociolingüística Anglesa	5
21798	Teatre Clàssic Anglès	5
22620	Teoria de l'Adquisició de l'Anglès	5
21805	Teoria Literària Anglesa i Nord-americana	10
21826	Variació i Canvi Lingüístic de l'Anglès	5
21815	Varietats Contemporànies de l'Anglès	5

### *ASSIGNATURES DE LLIURE ELECCIÓ (20 crèdits)*

L'alumne ha de cursar 20 crèdits de lliure elecció. En poden formar part les assignatures optatives d'aquest pla que no hagi cursat com a tals.

### **INCOMPATIBILITATS ACADÈMIQUES**

Assignatura a cursar		Cal haver superat	
<i>Codi</i>	<i>Denominació de l'assignatura</i>	<i>Codi</i>	<i>Denominació de l'assignatura</i>
21775	Fonètica i Fonologia Angleses I	21773	Llengua Anglesa I
21776	Fonètica i Fonologia Angleses II	21773	Llengua Anglesa I
21778	Sintaxi Anglesa II	21773	Llengua Anglesa I

## RECOMANACIONS DEL DEPARTAMENT

Assignatura a cursar		Caldria haver superat	
<i>Codi</i>	<i>Denominació de l'assignatura</i>	<i>Codi</i>	<i>Denominació de l'assignatura</i>
21774	Llengua Anglesa II	21773	Llengua Anglesa I
21517	Sintaxi Anglesa I	21773	Llengua Anglesa I
	Assignatures troncal de segon cicle	21774	Llengua Anglesa II

## OBSERVACIONS

L'alumne pot cursar la seva llicenciatura sense cap itinerari, però si opta per fer-ho amb un itinerari, en podrà escollir un d'entre els següents:

1.- Itinerari de Llengua Anglesa: del total d'assignatures optatives de segon cicle s'ha de cursar necessàriament:

<b>CODI</b>	<b>ASSIGNATURA</b>	<b>CRÈDITS</b>
21817	Anàlisi Gramatical de l'Anglès	10
21816	Fonologia Anglesa	5
21818	Metodologia de l'Ensenyament de l'Anglès I	5
21825	Paradigmes de la Investigació Lingüística Anglesa	5
21757	Sintaxi Anglesa Avançada	5
21815	Varietats Contemporànies de l'Anglès	5

2.- Itinerari de Literatura Anglesa: del total d'assignatures optatives de segon cicle s'han de cursar necessàriament:

<b>CODI</b>	<b>ASSIGNATURA</b>	<b>CRÈDITS</b>
21795	Literatura en Llengua Anglesa s. XVII i XVIII	10
21796	Literatura en Llengua Anglesa s. XIX	10
21810	Pràctiques Literatura Clàssica I	5
22618	Pràctiques Literatura Clàssica II	5
21798	Teatre Clàssic Anglès	5

3.- Itinerari de Lingüística Aplicada a l'Ensenyament de l'Anglès: del total d'assignatures optatives de segon cicle s'han de cursar necessàriament:

<b>CODI</b>	<b>ASSIGNATURA</b>	<b>CRÈDITS</b>
21821	Lingüística Aplicada Anglesa	10
21827	Lingüística Comparada Anglesa	5
21818	Metodologia de l'Ensenyament de l'Anglès I	5
21823	Metodologia de l'Ensenyament de l'Anglès II	10
22620	Teoria de l'Adquisició de l'Anglès	5



**OBSERVACIONS**

Es recomana que aquells alumnes que tinguin suspesa l'assignatura Llengua Anglesa I i/o Llengua Anglesa II, s'adrecin a la Coordinadora de Titulació, per tal d'elaborar els seus mòduls de matrícula per al curs 1997-98.

Els alumnes que cursin assignatures d'anglès instrumental impartides pel Servei d'Idiomes de la UAB, un cop superades, podran demanar que aquestes es reconeguin com a crèdits de lliure elecció.

## FILOLOGIA ANGLESA–HORARIS

### PRIMER CICLE

CODI	ASSIGNATURA	TIPUS	CRÈDITS	GRUP	HORARI	PROFESSOR	SEMESTRE	
21775	Fonètica i Fonologia Angleses I	TR	5	Gr. 1	L X	10:00-11:30	CURELL GOTOR, HORTENSIA	1
				Gr. 2	L X	11:30-13:00	CURELL GOTOR, HORTENSIA	1
21776	Fonètica i Fonologia Angleses II	OB	10	Gr. 1	L X	10:00-11:30	SOLÉ SABATER, M. JOSÉ	2
				Gr. 2	L X	11:30-13:00	SOLÉ SABATER, M. JOSÉ	2
				Pr. A	V	11:30-14:30	SOLÉ SABATER, M. JOSÉ	2
				Pr. B	V	11:30-14:30	CUARTERO TORRES, NÉSTOR	2
				Pr. C	L X	16:30-18:00	CUARTERO TORRES, NÉSTOR	2
21777	Gramàtica Anglesa	TR	10	Gr. 1	M J	11:30-13:00	LLINÀS GRAU, MIREIA	2
				Pr. 11	M J	16:30-18:00	COE, NORMAN	2
				Gr. 2	L X	08:30-10:00	REEVES, ALAN DAVIDSON	1
				Pr. 21	V	11:30-14:30	DOMÍNGUEZ MARTÍNEZ, JOAQUIM	1
21515	Introducció a la Literatura Anglesa	TR	10	Gr. 1	M J	11:30-13:00	JAUMA MUSTE, JOSEP MARIA	1
				Gr. 2	M J	11:30-13:00	CURBET SOLER, JOAN	1
				Pr. A	V	08:30-11:30	CURBET SOLER, JOAN	1
				Pr. B	V	08:30-11:30	MARTÍN ALEGRE, SARA	1
21000	Lingüística General I	TR	5	Gr. 5	M J	13:00-14:30	LLISTERRI BOIX, JOAQUÍN	2
21470	Lingüística General II	TR	5	Gr. 1	L X	08:30-10:00	ARGENTE GIRALT, JOAN-ALBERT	1
				Gr. 2	L X	08:30-10:00	POCH OLIVÉ, DOLORS	1
				Gr. 3	L X	08:30-10:00	ARGENTE GIRALT, JOAN-ALBERT	2
				Gr. 4	L X	08:30-10:00	BALARI RAVERA, SERGIO	2
21786	Literatura Anglesa Clàssica II	OP	5	Gr. 2	M J	15:00-16:30	CURBET SOLER, JOAN	2
21770	Literatura Anglesa Moderna i Contemporània I	TR	5	Gr. 1	L X	10:00-11:30	MONNICKENDAM, ANDREW	1
				Gr. 2	L X	11:30-13:00	CENOZ DEL ÀGUILA, GUILLERMINA	1
21771	Literatura Anglesa Moderna i Contemporània II	TR	10	Gr. 1	M J	11:30-13:00	CONCURS,	2
				Pr. 11	M J	16:30-18:00	CONCURS,	2
				Pr. 12	M J	16:30-18:00	CURBET SOLER, JOAN	2
21773	Llengua Anglesa I	OB	10	Gr. 1	M J	10:00-11:30	CASALS RISPÀU, SERGIO	Anual
				Gr. 2	M J	10:00-11:30	CAPDEVILA BATET, MONTSERRAT	Anual

CODI	ASSIGNATURA	TIPUS	CRÈDITS	GRUP	HORARI	PROFESSOR	SEMESTRE	
				Gr. 3	M J	10:00-11:30	MARTÍN ALEGRE, SARA	
21774	Llengua Anglesa II	OB	10	Gr. 1	M J	10:00-11:30	TORRAS CALVO, M. CARMEN	Anual
				Gr. 2	M J	10:00-11:30	BRADBURY, JOHN PHILIP	Anual
21781	Llengua Comparada: Anglès-Espanyol/Català	OP	5	Gr. 1	L X	10:00-11:30	VICTORI BLAYA, MIA	Anual
21823	Metodologia de l'Ensenyament de l'Anglès II	OP	10	Gr. 1	M J	15:00-16:30	DOMÍNGUEZ MARTÍNEZ, JOAQUIM	2
21782	Pràctiques de Redacció	OP	5	Gr. 1	L X	15:00-16:30	COE, NORMAN	2
21782	Pràctiques de Redacció	OP	5	Gr. 1	L X	15:00-16:30	CUARTERO TORRES, NESTOR	1
21517	Sintaxi Anglesa I	TR	5	Gr. 2	M J	13:00-14:30	PÉREZ PARENT, MONTSERRAT	1
				Gr. 1	M J	13:00-14:30	DOMÍNGUEZ MARTÍNEZ, JOAQUIM	1
21778	Sintaxi Anglesa II	OB	10	Gr. 2	M J	13:00-14:30	MOYER, MELISSA	1
				Gr. 1	M J	13:00-14:30	LLINÀS GRAU, MIREIA	2
				Pr. 11	V	11:30-14:30	TORRAS CALVO, M. CARMEN	2
				Pr. 12	L X	15:00-16:30	CUARTERO TORRES, NESTOR	2
21004	Teoria de la Literatura I	TR	5	Gr. 2	M J	13:00-14:30	PONTÓN GIJÓN, GONZALO	1
21468	Teoria de la Literatura II	TR	5	Gr. 1	L X	08:30-10:00	SULLA ÀLVAREZ, ENRIC	1
				Gr. 2	L X	08:30-10:00	TORRAS FRANCES, MERI	1
				Gr. 3	L X	08:30-10:00	SULLA ÀLVAREZ, ENRIC	2
				Gr. 4	L X	08:30-10:00	TORRAS FRANCES, MERI	2
21474	Teoria i Pràctica de la Llengua Catalana	TR/OP	10	Gr. 1	L	13:00-14:30	CONCURS,	Anual
				Gr. 2	L	13:00-14:30	BARTRA KAUFMANN, ANA	Anual
				Pr. A	X	13:00-14:30	PICALLO SOLER, M. DEL CARMEN	Anual
				Pr. B	X	13:00-14:30	MELCHOR MUÑOZ, VICENT DE	Anual
				Pr. C	X	13:00-14:30	CONCURS,	Anual
21472	Teoria i Pràctica de la Llengua Espanyola	TR/OP	10	Gr. 1	L	13:00-14:30	GARRIDO ALMIÑANA, JUAN MARÍA	Anual
				Pr. 11	X	15:00-16:30	CONCURS,	Anual
				Gr. 2	L	13:00-14:30	MOTA GORRIZ, M. CARMEN DE LA	Anual
				Pr. 21	X	15:00-16:30	MOTA GORRIZ, M. CARMEN DE LA	Anual
21789	Traducció	TR	5	Gr. 1	L X	11:30-13:00	COE, NORMAN	1
				Gr. 2	L X	11:30-13:00	MOYER, MELISSA	1

SEGON CICLE

CODI	ASSIGNATURA	TIPUS	CRÈDITS	GRUP	HORARI	PROFESSOR	SEMESTRE
21793	Civilització Anglesa	TR	5	Gr. 1	L X 08:30-10:00	HAND CRANHAM, FELICIDAD	1
21794	Civilització Nord-americana	TR	5	Gr. 1	L X 08:30-10:00	HAND CRANHAM, FELICIDAD	2
21788	Composició Avançada	TR	5	Gr. 1	L X 10:00-11:30	REEVES, ALAN DAVIDSON	2
				Gr. 2	L X 13:00-14:30	REEVES, ALAN DAVIDSON	2
21790	Història de la Llengua I: Anglès Antic i Medieval	TR	10	Gr. 1	M J 08:30-10:00	PRENDERGAST, WILLIAM DAVID	1
				Pr. 11	V 08:30-11:30	PRENDERGAST, WILLIAM DAVID	1
				Gr. 2	M J 08:30-10:00	VAN WIJK ADAN, MARIA LUISA	1
				Pr. 21	V 08:30-11:30	VAN WIJK ADAN, MARIA LUISA	1
21791	Història de la Llengua II: Anglès Modern	TR	5	Gr. 1	M J 08:30-10:00	VAN WIJK ADAN, MARIA LUISA	2
				Gr. 2	M J 08:30-10:00	PRENDERGAST, WILLIAM DAVID	2
21809	Institucions Angleses i Nord-americanes	OP	5	Gr. 1	L X 10:00-11:30	OLTRA PONS, JOAQUIM	1
21827	Lingüística Comparada Anglesa	OP	5	Gr. 1	L X 11:30-13:00	CURELL GOTOR, HORTENSIA	2
21800	Literatura Americana Contemporània	OP	5	Gr. 1	M J 10:00-11:30	USANDIZAGA SAINZ, ARANZAZU	2
21785	Literatura Anglesa Clàssica I	TR	5	Gr. 1	M J 15:00-16:30	JAUMA MUSTE, JOSEP MARIA	1
21786	Literatura Anglesa Clàssica II	TR	5	Gr. 1	M J 15:00-16:30	USANDIZAGA SAINZ, ARANZAZU	2
21797	Literatura en Llengua Anglesa s. XX	OP	10	Gr. 1	L X 13:00-14:30	CENOS DEL ÀGUILA, GUILLERMINA	Anual
21787	Literatura Nord-Americana Moderna	TR	5	Gr. 1	M J 11:30-13:00	USANDIZAGA SAINZ, ARANZAZU	2
21801	Literatura Postcolonial en Llengua Anglesa	OP	5	Gr. 1	L X 11:30-13:00	HAND CRANHAM, FELICIDAD	1
21818	Metodologia de l'Ensenyament de l'Anglès I	OP	5	Gr. 1	M J 13:00-14:30	VICTORI BLAYA, MIA	2
21823	Metodologia de l'Ensenyament de l'Anglès II	OP	10	Gr. 1	M J 11:30-13:00	COE, NORMAN	2
21756	Morfologia i Lexicologia Anglesa	OP	5	Gr. 1	M J 15:00-16:30	DOMÍNGUEZ MARTÍNEZ, JOAQUIM	1
21807	Narració Curta en Llengua Anglesa	OP	5	Gr. 1	L X 10:00-11:30	HAND CRANHAM, FELICIDAD	2
21806	Narrativa Anglesa: Assaig	OP	5	Gr. 1	L X 11:30-13:00	CENOS DEL ÀGUILA, GUILLERMINA	2
21825	Paradigmes de la Investigació Lingüística Anglesa	OP	5	Gr. 1	L X 10:00-11:30	MOYER, MELISSA	1
21757	Sintaxi Anglesa Avançada	OP	5	Gr. 1	M J 11:30-13:00	LLINÀS GRAU, MIREIA	1
21798	Teatre Clàssic Anglès	OP	5	Gr. 1	M J 10:00-11:30	JAUMA MUSTE, JOSEP MARIA	1
22620	Teoria de l'Adquisició de l'Anglès	OP	5	Gr. 1	L X 13:00-14:30	REEVES, ALAN DAVIDSON	1
21805	Teoria Literària Anglesa i Nord-americana	OP	10	Gr. 1	L X 15:00-16:30	MONNICKENDAM, ANDREW	1
					L X 08:30-10:00	MONNICKENDAM, ANDREW	1
21815	Varietats Contemporànies de l'Anglès	OP	5	Gr. 1	M J 10:00-11:30	PRENDERGAST, WILLIAM DAVID	1

## 2.1.4. FILOLOGIA CATALANA

**Coordinador de Titulació:** Jaume Aulet Amela

### PLA D'ESTUDIS

#### ÍNDEX

1. Quadre dels crèdits que cal cursar per llicenciar-se
2. Mòduls recomanats per a primer i segon curs
3. Primer cicle
4. Segon cicle

### 1. QUADRE DELS CRÈDITS QUE CAL CURSAR PER LLICENCIAR-SE DISTRIBUÏT PER CICLES I PER TIPOLOGIA DE CRÈDITS

Cicle	Troncals	Obligatori	Optatiu	Lliure elecció	Total	Total llicenciatura
Primer	100	20	15	15	150	
Segon	40	20	75	15	150	300

La normativa vigent estableix que l'alumne ha de matricular un mínim de 60 crèdits a primer curs. Es recomana, però, que l'alumne es matriculi al mòdul mínim de primer (65 crèdits).

S'estableix en 90 el nombre de crèdits màxim als quals un alumne es pot matricular per primera vegada. El límit de matrícula per a alumnes amb crèdits pendents de semestres anteriors és, també, de 90 crèdits.

Si l'alumne vol cursar els estudis en quatre anys, es recomana que matriculi 75 crèdits cada curs acadèmic.

### 2. MÒDULS RECOMANATS PER A PRIMER I SEGON CURS

#### *Mòdul Mínim de Primer Curs (65 crèdits)*

CODI	ASSIGNATURA	CRÈDITS	TIPUS
21413	Comentari de Textos Llatins I	5	Troncal
21000	Lingüística General I	5	Troncal
21478	Literatura Catalana I	10	Troncal
21533	Literatura Catalana II	5	Troncal
21531	Llengua Catalana I	10	Troncal
21532	Llengua Catalana II	10	Troncal
20906	Llengua i Literatura Llatines I	5	Troncal

CODI	ASSIGNATURA	CRÈDITS	TIPUS
21004	Teoria de la Literatura I	5	Troncal
	Elecció d'una Segona Llengua	10	Troncal

**Opcions:**

- SEGONA LLENGUA (ALEMANY)
- SEGONA LLENGUA (ANGLÈS)
- SEGONA LLENGUA (ESPANYOL)
- SEGONA LLENGUA (FRANCÈS)
- SEGONA LLENGUA (GREC)
- SEGONA LLENGUA (ITALIÀ)
- SEGONA LLENGUA (LLATÍ)

*NOTA: veure l'apartat mòduls de segones llengües de la guia*

*Mòdul Mínim de Segon Curs (60 crèdits)*

CODI	ASSIGNATURA	CRÈDITS	TIPUS
21492	Història de la Llengua Catalana I	5	Obligatòria
21470	Lingüística General II	5	Troncal
21582	Literatura Catalana del s. XIX	5	Obligatòria
21489	Literatura Catalana Medieval I	5	Troncal
21490	Literatura Catalana Medieval II	5	Obligatòria
21578	Llengua Catalana III	10	Troncal
21583	Pràctiques de Filologia Catalana	5	Obligatòria
21468	Teoria de la Literatura II	5	Troncal
	Elecció d'Història de la Segona Llengua	5	Troncal
	Elecció de Literatura de la Segona Llengua	5	Troncal

**Opcions:**

- HISTÒRIA I LITERATURA DE LA SEGONA LLENGUA (ALEMANY)
- HISTÒRIA I LITERATURA DE LA SEGONA LLENGUA (ANGLÈS)
- HISTÒRIA I LITERATURA DE LA SEGONA LLENGUA (ESPANYOL)
- HISTÒRIA I LITERATURA DE LA SEGONA LLENGUA (FRANCÈS)
- HISTÒRIA I LITERATURA DE LA SEGONA LLENGUA (GREC)
- HISTÒRIA I LITERATURA DE LA SEGONA LLENGUA (ITALIÀ)
- HISTÒRIA I LITERATURA DE LA SEGONA LLENGUA (LLATÍ)

*NOTA: veure l'apartat mòduls de segones llengües de la guia*

L'alumne ha de cursar 5 crèdits optatius o de lliure elecció	5	Optat./Ll. elec.
---	---	------------------

### 3. PRIMER CICLE

#### MATÈRIES TRONCALS (100 crèdits)

CODI	DENOMINACIÓ DE L'ASSIGNATURA	CRÈDITS
21413	Comentari de Textos Llatins I	5
21000	Lingüística General I	5
21470	Lingüística General II	5
21478	Literatura Catalana I	10
21533	Literatura Catalana II	5
21489	Literatura Catalana Medieval I	5
21531	Llengua Catalana I	10
21532	Llengua Catalana II	10
21578	Llengua Catalana III	10
20906	Llengua i Literatura Llatines I	5
21004	Teoria de la Literatura I	5
21468	Teoria de la Literatura II	5
	Elecció d'una segona llengua, la història i la literatura corresponents	20

#### Opcions:

- SEGONA LLENGUA, HISTÒRIA I LITERATURA (ALEMANY)
- SEGONA LLENGUA, HISTÒRIA I LITERATURA (ANGLÈS)
- SEGONA LLENGUA, HISTÒRIA I LITERATURA (ESPANYOL)
- SEGONA LLENGUA, HISTÒRIA I LITERATURA (FRANCÈS)
- SEGONA LLENGUA, HISTÒRIA I LITERATURA (GREC)
- SEGONA LLENGUA, HISTÒRIA I LITERATURA (ITALIÀ)
- SEGONA LLENGUA, HISTÒRIA I LITERATURA (LLATÍ)

*NOTA: veure l'apartat mòduls de segones llengües de la guia*

#### MATÈRIES OBLIGATÒRIES (20 crèdits)

CODI	DENOMINACIÓ DE L'ASSIGNATURA	CRÈDITS
21492	Història de la Llengua Catalana I	5
21582	Literatura Catalana del s. XIX	5
21490	Literatura Catalana Medieval II	5
21583	Pràctiques de Filologia Catalana	5

*MATÈRIES OPTATIVES (15 crèdits a escollir entre:)*

L'alumne/a haurà d'escollir aquests 15 crèdits entre les assignatures DE PRIMER CICLE de les llicenciatures de FILOLOGIA ESPANYOLA, FILOLOGIA CLÀSSICA, FILOLOGIA ROMÀNICA, FILOSOFIA, HISTÒRIA DE L'ART I HISTÒRIA.

*MATÈRIES DE LLIURE ELECCIÓ (15 crèdits)*

S'han de cursar 15 crèdits de lliure elecció. En poden formar part les assignatures optatives d'aquest pla que no s'hagi cursat com a tals.

## 4. SEGON CICLE

*MATÈRIES TRONCAL (40 crèdits)*

<b>CODI</b>	<b>ASSIGNATURA</b>	<b>CRÈDITS</b>
21585	Gramàtica Històrica Catalana I	5
21586	Història de la Llengua Catalana II	5
21581	Literatura Catalana Moderna	5
21602	Novel·la Catalana del s. XV	5
21604	Poesia Catalana del s. XX I	10
21584	Sintaxi Catalana I	10

*MATÈRIES OBLIGATÒRIES (20 crèdits)*

<b>CODI</b>	<b>ASSIGNATURA</b>	<b>CRÈDITS</b>
21589	Fonologia i Morfologia Catalanes I	10
21613	Novel·la Catalana del s. XX I	10

*MATÈRIES OPTATIVES (75 crèdits a escollir entre:)*

<b>CODI</b>	<b>ASSIGNATURA</b>	<b>CRÈDITS</b>
21591	Anàlisi de la Normativa Catalana	10
21587	Anàlisi Lingüística de Textos Catalans	5
21650	Crítica Literària Catalana	5
21590	Dialectologia Catalana	5



<b>CODI</b>	<b>ASSIGNATURA</b>	<b>CRÈDITS</b>
21534	Estructures Gramaticals	10
21592	Fonètica Catalana	5
21594	Fonologia i Morfologia Catalanes II	5
21597	Gramàtica Històrica Catalana II	5
21593	Història de la Llengua Catalana III	5
21608	Interpretació de Textos Medievals	5
22648	Lexicografia Catalana	5
21598	Lexicologia Catalana	5
21537	Lingüística Aplicada I	5
21542	Lingüística Aplicada II	5
21536	Lingüística General III	5
21541	Lingüística General IV	5
21643	Literatura Catalana Aplicada	5
21609	Literatura Catalana Moderna: Poesia	5
21641	Literatura Catalana: Moviments	5
21611	Narrativa Catalana del s. XIX	10
21640	Narrativa Catalana del s. XX	5
21607	Narrativa Catalana Medieval	5
21603	Novel·la Catalana del s. XX II	5
21605	Poesia Catalana del s. XIV	5
21610	Poesia Catalana del s. XIX	5
21606	Poesia Catalana del s. XV	10
21612	Poesia Catalana del s. XX II	5
21619	Poesia Catalana del s. XX III	5
22647	Pràctiques de Fonètica i Fonologia	5
21615	Prosa Catalana Medieval	5
21596	Semàntica del Català	5
21588	Sintaxi Catalana II	5
22649	Sociolingüística Catalana	5
21617	Teatre Català I	5
21618	Teatre Català II	5
	L'alumne/a pot escollir fins a 10 crèdits de la llicenciatura de Teoria de la Literatura i Literatura Comparada	10

### *ASSIGNATURES DE LLIURE ELECCIÓ (15 crèdits)*

L'alumne ha de cursar 15 crèdits de lliure elecció. En poden formar part les assignatures optatives d'aquest pla que no hagi cursat com a tals.

## INCOMPATIBILITATS ACADÈMIQUES

Assignatura a cursar

Cal haver superat

<i>Codi</i>	<i>Denominació de l'assignatura</i>	<i>Codi</i>	<i>Denominació de l'assignatura</i>
21592	Fonètica Catalana	21531	Llengua Catalana I
21589	Fonologia i Morfologia Catalanes I	21531	Llengua Catalana I
21594	Fonologia i Morfologia Catalanes II	21531	Llengua Catalana I
21593	Història de la Llengua Catalana III	21531	Llengua Catalana I
21598	Lexicologia Catalana	21532	Llengua Catalana II
22647	Pràctiques de Fonètica i Fonologia	21589	Fonologia i Morfologia Catalanes I
		21592	Fonètica Catalana
21584	Sintaxi Catalana I	21578	Llengua Catalana III
21588	Sintaxi Catalana II	21578	Llengua Catalana III

## OBSERVACIONS

L'alumne pot cursar la seva llicenciatura sense cap itinerari, però si opta per fer-ho amb un itinerari, en podrà escollir un d'entre els següents:

1.– Itinerari de Llengua Catalana: del total d'assignatures optatives de segon cicle s'ha de cursar necessàriament:

<b>CODI</b>	<b>ASSIGNATURA</b>	<b>CRÈDITS</b>
21591	Anàlisi de la Normativa Catalana	10
21587	Anàlisi Lingüística de Textos Catalans	5
21590	Dialectologia Catalana	5
21534	Estructures Gramaticals	10
21592	Fonètica Catalana	5
21594	Fonologia i Morfologia Catalanes II	5
21588	Sintaxi Catalana II	5

2.– Itinerari de Literatura Catalana: del total d'assignatures optatives de segon cicle s'han de cursar necessàriament:

<b>CODI</b>	<b>ASSIGNATURA</b>	<b>CRÈDITS</b>
21641	Literatura Catalana: Moviments	5
21611	Narrativa Catalana del s. XIX	10
21607	Narrativa Catalana Medieval	5
21603	Novel·la Catalana del s. XX II	5
21606	Poesia Catalana del s. XV	10
21610	Poesia Catalana del s. XIX	5
21619	Poesia Catalana del s. XX III	5

## FILOLOGIA CATALANA–HORARIS

### PRIMER CICLE

CODI	ASSIGNATURA	TIPUS	CRÈDITS	GRUP	HORARI	PROFESSOR	SEMESTRE	
21413	Comentari de Textos Llatins I	OB	5	Gr. 1	L X	08:30-10:00	CONCURS,	2
				Gr. 2	L X	08:30-10:00	BARREDA PASCUAL, ADELA	2
				Gr. 3	L X	08:30-10:00	HERNÁNDEZ FDEZ, JUAN SEBASTIAN	2
				Gr. 4	L X	08:30-10:00	MATAS BELLES, BÀRBARA	2
				Gr. 5	L X	08:30-10:00	CONCURS,	2
21492	Història de la Llengua Catalana I	OB	5	Gr. 1	M J	11:30-13:00	MELCHOR MUÑOZ, VICENT DE	1
				Gr. 2	M J	15:00-16:30	MELCHOR MUÑOZ, VICENT DE	1
21000	Lingüística General I	TR	5	Gr. 2	L X	13:00-14:30	BALARI RAVERA, SERGIO	1
21470	Lingüística General II	TR	5	Gr. 1	L X	08:30-10:00	ARGENTE GIRALT, JOAN-ALBERT	1
				Gr. 2	L X	08:30-10:00	POCH OLIVÉ, DOLORS	1
				Gr. 3	L X	08:30-10:00	ARGENTE GIRALT, JOAN-ALBERT	2
				Gr. 4	L X	08:30-10:00	BALARI RAVERA, SERGIO	2
				Gr. 1	M J	11:30-13:00	VALL SOLAZ, FRANCESC XAVIER	2
21582	Literatura Catalana del segle XIX	OB	5	Gr. 2	M J	13:00-14:30	VALL SOLAZ, FRANCESC XAVIER	2
				Gr. 1	L	11:30-13:00	BALAGUER SANCHO, JOSEP MARIA	Anual
21478	Literatura Catalana I	TR	10	Pr. 11	X	11:30-13:00	BALAGUER SANCHO, JOSEP MARIA	Anual
				Gr. 2	M	15:00-16:30	PARE JIMÉNEZ, JOSEP	Anual
				Pr. 21	J	15:00-16:30	PARE JIMÉNEZ, JOSEP	Anual
				Gr. 3	M	16:30-18:00	MARTÍNEZ GIL, VÍCTOR	Anual
				Pr. 31	J	16:30-18:00	MARTÍNEZ GIL, VÍCTOR	Anual
21533	Literatura Catalana II	TR	5	Gr. 1	L X	13:00-14:30	BALAGUER SANCHO, JOSEP MARIA	2
				Gr. 2	L X	13:00-14:30	CAMPILLO GUAJARDO, MARIA	2
				Gr. 3	L X	16:30-18:00	CAMPILLO GUAJARDO, MARIA	2
21489	Literatura Catalana Medieval I	TR	5	Gr. 1	L X	11:30-13:00	PUJOL GÓMEZ, JOSEP	1
				Gr. 2	M J	10:00-11:30	CABRÉ OLLÉ, LLUÍS	1
21490	Literatura Catalana Medieval II	OB	5	Gr. 1	L X	11:30-13:00	PUJOL GÓMEZ, JOSEP	2
				Gr. 2	M J	10:00-11:30	CABRÉ OLLÉ, LLUÍS	2
21531	Llengua Catalana I	TR	10	Gr. 1	L	10:00-11:30	RECASENS VIVES, DANIEL	Anual
				Gr. 2	M	10:00-11:30	BONET ALSINA, EULÀLIA	Anual
				Pr. A	X	10:00-11:30	RECASENS VIVES, DANIEL	Anual

CODI	ASSIGNATURA	TIPUS	CRÈDITS	GRUP	HORARI	PROFESSOR	SEMESTRE	
21532	Llengua Catalana II	TR	10	Pr. B	J	10:00-11:30	BONET ALSINA, EULÀLIA	Anual
				Pr. C	L	15:00-16:30	RECASENS VIVES, DANIEL	Anual
				Gr. 1	M	11:30-13:00	MASCARÓ ALTIMIRAS, JOAN	Anual
				Pr. 11	J	11:30-13:00	MASCARÓ ALTIMIRAS, JOAN	Anual
				Gr. 2	M	11:30-13:00	CABRÉ MONNÉ, TERESA	Anual
21578	Llengua Catalana III	TR	10	Pr. 21	J	11:30-13:00	CABRÉ MONNÉ, TERESA	Anual
				Gr. 1	L	10:00-11:30	PICALLO SOLER, M. DEL CARMEN	Anual
				Pr. 11	X	10:00-11:30	PICALLO SOLER, M. DEL CARMEN	Anual
20906	Llengua i Literatura Llatines I	TR	5	Pr. 12	X	15:00-16:30	PICALLO SOLER, M. DEL CARMEN	Anual
				Gr. 1	L X	08:30-10:00	CARBONELL MANILS, JOAN	1
				Gr. 2	L X	08:30-10:00	BARREDA PASCUAL, ADELA	1
				Gr. 3	L X	08:30-10:00	HERNÁNDEZ FDEZ, JUAN SEBASTIÁN	1
				Gr. 4	L X	08:30-10:00	MATAS BELLES, BÀRBARA	1
21583	Pràctiques de Filologia Catalana	OB	5	Gr. 5	L X	08:30-10:00	CONCURS,	1
				Gr. 1	V	11:30-13:00	SANTAMARIA ROIG, NÚRIA	1
				Pr.*	-	—	SANTAMARIA ROIG, NÚRIA	1
				Gr. 2	V	11:30-13:00	PARE JIMÉNEZ, JOSEP	2
21004	Teoria de la Literatura I	TR	5	Pr.	-	—	PARE JIMÉNEZ, JOSEP	2
				Gr. 5	MJ	13:00-14:30	CONCURS,	2
21468	Teoria de la Literatura II	TR	5	Gr. 1	L X	08:30-10:00	SULLA ÀLVAREZ, ENRIC	1
				Gr. 2	L X	08:30-10:00	TORRAS FRANCES, MERI	1
				Gr. 3	L X	08:30-10:00	SULLA ÀLVAREZ, ENRIC	2
				Gr. 4	L X	08:30-10:00	TORRAS FRANCES, MERI	2

#### SEGON CICLE

CODI	ASSIGNATURA	TIPUS	CRÈDITS	GRUP	HORARI	PROFESSOR	SEMESTRE	
21591	Anàlisi de la Normativa Catalana	OP	10	Gr. 1	L X	10:00-11:30	SEGARRA NEIRA, MILAGROS	2
				Pr. *	V	10:00-11:30	SEGARRA NEIRA, MILAGROS	2
21587	Anàlisi lingüística de Textos Catalans	OP	5	Gr. 1	L X	15:00-16:30	LUNA BATLLE, XAVIER	2

Pr.\* Aquesta assignatura inclou pràctiques tutoritzades.

CODI	ASSIGNATURA	TIPUS	CRÈDITS	GRUP	HORARI	PROFESSOR	SEMESTRE
21590	Dialectologia Catalana	OP	5	Gr. 1	M J 15:00-16:30	MASCARÓ ALTIMIRAS, JOAN	1
21534	Estructures Gramaticals	OP	10	Gr. 1	M J 13:00-14:30	RIGAU OLIVER, GEMMA	1
				Pr.	V 08:30-11:30	RIGAU OLIVER, GEMMA	1
21592	Fonètica Catalana	OP	5	Gr. 1	L X 08:30-10:00	RECASENS VIVES, DANIEL	1
21589	Fonologia i Morfologia Catalanes I	OB	10	Gr. 1	M J 11:30-13:00	BONET ALSINA, EULÀLIA	1
				Pr. 11	M J 16:30-18:00	CABRÉ MONNÉ, TERESA	1
21594	Fonologia i Morfologia Catalanes II	OP	5	Gr. 1	M J 15:00-16:30	MASCARÓ ALTIMIRAS, JOAN	2
21585	Gramàtica Històrica Catalana I	TR	5	Gr. 1	M J 10:00-11:30	MELCHOR MUÑOZ, VICENT DE	2
21586	Història de la Llengua Catalana II	TR	5	Gr. 1	L X 08:30-10:00	SEGARRA NEIRA, MILAGROS	2
21593	Història de la Llengua Catalana III	OP	5	Gr. 1	L X 16:30-18:00	SEGARRA NEIRA, MILAGROS	1
21598	Lexicologia Catalana	OP	5	Gr. 1	L X 11:30-13:00	BARTRA KAUFMANN, ANNA	2
21537	Lingüística Aplicada I	OP	5	Gr. 1	L X 10:00-11:30	ARGENTE GIRALT, JOAN-ALBERT	1
21542	Lingüística Aplicada II	OP	5	Gr. 1	V 11:30-14:30	LLISTERRI BOIX, JOAQUÍN	2
21536	Lingüística General III	OP	5	Gr. 1	L X 15:00-16:30	BALARI RAVERA, SERGIO	1
21541	Lingüística General IV	OP	5	Gr. 1	M J 08:30-10:00	ESPINAL FARRÉ, TERESA	2
21643	Literatura Catalana Aplicada	OP	5	Gr. 1	V 08:30-11:30	MARTÍNEZ GIL, VÍCTOR	1
21581	Literatura Catalana Moderna	TR	5	Gr. 1	M J 08:30-10:00	VALL SOLAZ, FRANCESC XAVIER	1
21609	Literatura Catalana Moderna: Poesia	OP	5	Gr. 1	M J 10:00-11:30	VALL SOLAZ, FRANCESC XAVIER	1
21641	Literatura Catalana: Moviments <sup>1</sup>	OP	5	Gr. 1	L X 08:30-10:00	BALAGUER SANCHO, JOSEP MARIA	1
21611	Narrativa Catalana del segle XIX	OP	10	Gr. 1	L X 16:30-18:00	CASSANY CELS, ENRIC	1
				Pr. *	-	CASSANY CELS, ENRIC	1
21607	Narrativa Catalana Medieval	OP	5	Gr. 1	M J 15:00-16:30	CABRÉ OLLÉ, LLUÍS	1
21602	Novel·la Catalana del segle XV	TR	5	Gr. 1	M J 11:30-13:00	CABRÉ OLLÉ, LLUÍS	2
21613	Novel·la Catalana del segle XX I	OB	10	Gr. 1	L X 13:00-14:30	CASTELLANOS VILA, JORDI	2
				Pr. *	-	CASTELLANOS VILA, JORDI	2
21603	Novel·la Catalana del segle XX II	OP	5	Gr. 1	L X 10:00-11:30	CAMPILLO GUAJARDO, MARIA	1
21610	Poesia Catalana del segle XIX	OP	5	Gr. 1	M J 13:00-14:30	PARE JIMÉNEZ, JOSEP	1
21606	Poesia Catalana del segle XV	OP	10	Gr. 1	L X 10:00-11:30	PUJOL GÓMEZ, JOSEP	2
				Pr. *	-	PUJOL GÓMEZ, JOSEP	2
21604	Poesia Catalana del segle XX I	TR	10	Gr. 1	L X 13:00-14:30	AULET AMELA, JAUME	1
				Pr. *	-	AULET AMELA, JAUME	1

Pr.\* Aquesta assignatura inclou pràctiques tutoritzades.

1. Avantguarda

CODI	ASSIGNATURA	TIPUS	CRÈDITS	GRUP	HORARI	PROFESSOR	SEMESTRE
21619	Poesia Catalana del segle XX III <sup>2</sup>	OP	5	Gr. 1	L X 15:00-16:30	CASSANY CELS, ENRIC	2
21584	Sintaxi Catalana I	TR	10	Gr. 1	L X 11:30-13:00	BARTRA KAUFMANN, ANNA	1
				Pr. 11	V 11:30-14:30	BARTRA KAUFMANN, ANNA	1
21588	Sintaxi Catalana II	OP	5	Gr. 1	M J 13:00-14:30	RIGAU OLIVER, GEMMA	2
22649	Sociolingüística Catalana	OP	5	Gr. 1	M J 10:00-11:30	PUJOLAR COS, JOAN	1
21617	Teatre Català I: Teatre Modernista	OP	5	Gr. 1	L X 15:00-16:30	AULET AMELA, JAUME	1
21618	Teatre Català II <sup>3</sup>	OP	5	Gr. 1	M J 15:00-16:30	SANTAMARIA ROIG, NÚRIA	2

- 
2. Josep Carner.
  3. Teatre de Postguerra.

## 2.1.5. FILOLOGIA CLÀSSICA

**Coordinador de Titulació:** Pere Lluís Cano Alonso

### PLA D'ESTUDIS

#### ÍNDIX

1. Quadre dels crèdits que cal cursar per llicenciar-se
2. Mòduls recomanats per a primer i segon curs
3. Primer cicle
4. Segon cicle

### 1. QUADRE DELS CRÈDITS QUE CAL CURSAR PER LLICENCIAR-SE DISTRIBUÏT PER CICLES I PER TIPOLOGIA DE CRÈDITS

Cicle	Troncals	Obligatoris	Optatius	Lliure elecció	Total	Total llicenciatura
Primer	80	35	20	15	150	
Segon	50	65	20	15	150	300

Es recomana a l'alumne que es matriculi al mòdul mínim de primer curs.

S'estableix en 90 el nombre de crèdits màxim als quals un alumne es pot matricular per primera vegada. El límit de matrícula per a alumnes amb crèdits pendents de semestres anteriors és, també, de 90 crèdits.

Si l'alumne vol cursar els estudis en quatre anys, es recomana que matriculi 75 crèdits cada curs acadèmic.

### 2. MÒDULS RECOMANATS PER A PRIMER I SEGON CURS

#### *Mòdul Mínim de Primer Curs (60 crèdits)*

CODI	ASSIGNATURA	CRÈDITS	TIPUS
21411	Comentari de Textos Grecs I	5	Obligatòria
21413	Comentari de Textos Llatins I	5	Obligatòria
21405	Introducció del Pensament Clàssic I	5	Troncal
21000	Lingüística General I	5	Troncal
20904	Llengua i Literatura Gregues I	5	Troncal
20905	Llengua i Literatura Gregues II	5	Troncal
20906	Llengua i Literatura Llatines I	5	Troncal
20907	Llengua i Literatura Llatines II	5	Troncal

<b>CODI</b>	<b>ASSIGNATURA</b>	<b>CRÈDITS</b>	<b>TIPUS</b>
21004	Teoria de la Literatura I Escollir entre:	5	Troncal
21474	Teoria i Pràctica de la Llengua Catalana	10	Troncal
21472	Teoria i Pràctica de la Llengua Espanyola	10	Troncal
	L'alumne ha de cursar 5 crèdits de lliure elecció	5	Lliure elecció

### *Mòdul Mínim de Segon Curs (60 crèdits)*

<b>CODI</b>	<b>ASSIGNATURA</b>	<b>CRÈDITS</b>	<b>TIPUS</b>
21414	Comentari de Textos Llatins II	5	Obligatòria
21412	Comentari de Textos Grecs II	5	Obligatòria
21406	Introducció al Pensament Clàssic II	5	Troncal
21416	Introducció a la Lingüística Indoeuropea I	5	Obligatòria
21417	Introducció a la Lingüística Indoeuropea II	5	Obligatòria
21470	Lingüística General II	5	Troncal
21418	Llatí Vulgar i Tardà	5	Obligatòria
21407	Llengua i Literatura Gregues III	5	Troncal
21408	Llengua i Literatura Gregues IV	5	Troncal
21409	Llengua i Literatura Llatines III	5	Troncal
21410	Llengua i Literatura Llatines IV	5	Troncal
21468	Teoria de la Literatura II	5	Troncal

## 3. PRIMER CICLE

### *MATÈRIES TRONCALS (80 crèdits)*

<b>CODI</b>	<b>ASSIGNATURA</b>	<b>CRÈDITS</b>
21405	Introducció al Pensament Clàssic I	5
21406	Introducció al Pensament Clàssic II	5
21000	Lingüística General I	5
20904	Llengua i Literatura Gregues I	5
20905	Llengua i Literatura Gregues II	5
21407	Llengua i Literatura Gregues III	5
21408	Llengua i Literatura Gregues IV	5
20906	Llengua i Literatura Llatines I	5
20907	Llengua i Literatura Llatines II	5
21409	Llengua i Literatura Llatines III	5
21410	Llengua i Literatura Llatines IV	5



<b>CODI</b>	<b>ASSIGNATURA</b>	<b>CRÈDITS</b>
21004	Teoria de la Literatura I	5
21468	Teoria de la Literatura II	5
	Elecció entre:	
21474	Teoria i Pràctica de la Llengua Catalana	5
21472	Teoria i Pràctica de la Llengua Espanyola	5

*MATÈRIES OBLIGATÒRIES (35 crèdits)*

<b>CODI</b>	<b>ASSIGNATURA</b>	<b>CRÈDITS</b>
21411	Comentari de Textos Grecs I	5
21412	Comentari de Textos Grecs II	5
21413	Comentari de Textos Llatins I	5
21414	Comentari de Textos Llatins II	5
21416	Introducció a la Lingüística Indoeuropea II	5
21418	Llatí Vulgar i Tardà	5

*MATÈRIES OPTATIVES (20 crèdits a escollir entre:)*

<b>CODI</b>	<b>ASSIGNATURA</b>	<b>CRÈDITS</b>
21421	Fonts Clàssiques d'Hispania	8
20883	Història de la Filosofia Antiga I	10
21423	Institucions Clàssiques en els seus Textos	8
21422	La Mitologia en el seu Aspecte Literari	8
21419	Retòrica Clàssica I	8
21420	Retòrica Clàssica II	8
21474	Teoria i Pràctica de la Llengua Catalana	10
21472	Teoria i Pràctica de la Llengua Espanyola	10

*MATÈRIES DE LLIURE ELECCIÓ (15 crèdits)*

S'han de cursar 15 crèdits de lliure elecció. En poden formar part les assignatures optatives d'aquest pla que no s'hagi cursat com a tals.

## 4. SEGON CICLE

### *MATÈRIES TRONCALS (50 crèdits)*

<b>CODI</b>	<b>ASSIGNATURA</b>	<b>CRÈDITS</b>
21424	Història i Civilització de Grècia I	5
21425	Història i Civilització de Grècia II	5
21426	Història i Civilització de Roma I	5
21427	Història i Civilització de Roma II	5
21428	Lingüística Indoeuropea I	5
21429	Lingüística Indoeuropea II	5
21432	Literatura Grega I	5
21433	Literatura Grega II	5
21434	Literatura Llatina I	5
21435	Literatura Llatina II	5

### *MATÈRIES OBLIGATÒRIES (65 crèdits)*

<b>CODI</b>	<b>ASSIGNATURA</b>	<b>CRÈDITS</b>
21446	Comentari de Textos Grecs III	5
21449	Comentari de Textos Llatins III	5
21444	Filologia Grega I	5
21445	Filologia Grega II	5
21447	Filologia Llatina I	5
21448	Filologia Llatina II	5
21436	Lingüística Grega I	5
21437	Lingüística Grega II	5
21440	Lingüística Llatina I	5
21441	Lingüística Llatina II	5
21450	Textos Medievals i Humanístics	10
21452	Traducció Llatina Inversa	5

### *MATÈRIES OPTATIVES (20 crèdits a escollir entre:)*

<b>CODI</b>	<b>ASSIGNATURA</b>	<b>CRÈDITS</b>
21463	Crítica Textual	5
21454	Grec Micènic	5
20893	Història de la Filosofia Antiga II	5
21453	Història de la Llengua Grega	5

<b>CODI</b>	<b>ASSIGNATURA</b>	<b>CRÈDITS</b>
21466	La Tradició Clàssica	5
21438	Lingüística Grega III	5
21430	Lingüística Indoeuropea III	5
21442	Lingüística Llatina III	5
21464	Mètrica Clàssica	5
21457	Mitologia Clàssica	5
22141	Paleografia	5
21458	Religió Grega	5
21459	Religió Romana	5
21461	Textos Epigràfics Grecs	5
21462	Textos Epigràfics Llatins	5
	Elecció d'Arqueologia de Grècia o de Roma	
	L'alumne/a podrà escollir cursar UNA de les dues assignatures següents:	
22165	Arqueologia Grega	5
22166	Arqueologia Romana	5

### *ASSIGNATURES DE LLIURE ELECCIÓ (15 crèdits)*

L'alumne ha de cursar 15 crèdits de lliure elecció. En poden formar part les assignatures optatives d'aquest pla que no hagi cursat com a tals.

### **INCOMPATIBILITATS ACADÈMIQUES**

Assignatura a cursar		Cal haver superat	
<i>Codi</i>	<i>Denominació de l'assignatura</i>	<i>Codi</i>	<i>Denominació de l'assignatura</i>
21417	Introducció a la Lingüística Indoeuropea II	21416	Introducció a la Lingüística Indoeuropea I
21428	Lingüística Indoeuropea I Indoeuropea II	21417	Introducció a la Lingüística
21429	Lingüística Indoeuropea II	21428	Lingüística Indoeuropea I

### **OBSERVACIONS**

A les assignatures de Llengua i Literatura Llatines I, Llengua i Literatura Gregues I, Comentari de Textos Llatins I i Comentari de Textos Grecs I es farà una distribució real per grups, segons la competència dels alumnes.

## FILOLOGIA CLÀSSICA–HORARIS

### PRIMER CICLE

CODI	ASSIGNATURA	TIPUS	CRÈDITS	GRUP	HORARI	PROFESSOR	SEMESTRE	
21411	Comentari de Textos Grecs I	OB	5	Gr. 1	M J	08:30-10:00	CASTELLANOS VILA, JOAN	2
				Gr. 2	M J	08:30-10:00	BALASCH RECORT, MANUEL	2
21412	Comentari de Textos Grecs II	OB	5	Gr. 1	M J	08:30-10:00	ALEMANY VILAMAJO, AGUSTÍN	1
21413	Comentari de Textos Llatins I	OB	5	Gr. 1	L X	08:30-10:00	CONCURS,	2
				Gr. 2	L X	08:30-10:00	BARREDA PASCUAL, ADELA	2
				Gr. 3	L X	08:30-10:00	HERNÁNDEZ FDEZ, JUAN SEBASTIÁN	2
				Gr. 4	L X	08:30-10:00	MATAS BELLES, BÀRBARA	2
				Gr. 5	L X	08:30-10:00	CONCURS,	2
21414	Comentari de Textos Llatins II	OB	5	Gr. 1	M J	08:30-10:00	VILLALBA VARNEDA, PERE	2
21421	Fonts Clàssiques d'Hispania	OP	8	Gr. 1	L X	13:00-14:30	BARREDA PASCUAL, ADELA	1
				Pr. 11	V	A convenir	CONCURS,	1
				Pr. 12	V	A convenir	CONCURS,	1
				Pr. 13	V	A convenir	CONCURS,	1
				Pr. 14	V	A convenir	CONCURS,	1
20883	Història de la Filosofia Antiga I	OP	10	Gr. 1	M J	13:00-14:30	HERNÁNDEZ REYNES, JESÚS	1
				Pr. 11	V	08:30-10:00	JAQUES PI, JESSICA	1
				Pr. 12	V	10:00-11:30	JAQUES PI, JESSICA	1
21423	Institucions Clàssiques en els seus Textos	OP	8	Gr. 1	M J	11:30-13:00	CONCURS,	1
				Pr. 11	V	A convenir	CONCURS,	1
				Pr. 12	V	A convenir	CONCURS,	1
				Pr. 13	V	A convenir	CONCURS,	1
				Pr. 12	V	A convenir	CONCURS,	1
21416	Introducció a la Lingüística Indoeuropea I	OB	5	Gr. 1	L X	11:30-13:00	FORTES FORTES, JOSÉ	1
21417	Introducció a la Lingüística Indoeuropea II	OB	5	Gr. 1	L X	10:00-11:30	FORTES FORTES, JOSÉ	2
21405	Introducció del Pensament Clàssic I	TR	5	Gr. 1	M J	13:00-14:30	BALASCH RECORT, MANUEL	1
21406	Introducció del Pensament Clàssic II	TR	5	Gr. 1	M J	11:30-13:00	VILLALBA VARNEDA, PERE	2
21422	La Mitologia en el seu Aspecte Literari	OP	8	Gr. 1	M J	10:00-11:30	CORS MEYA, JORDI	1
				Pr. 11	V	13:00-14:30	CORS MEYA, JORDI	1
21000	Lingüística General I	TR	5	Gr. 1	L X	10:00-11:30	BALARI RAVERA, SERGIO	1

CODI	ASSIGNATURA	TIPUS	CRÈDITS	GRUP	HORARI	PROFESSOR	SEMESTRE
21470	Lingüística General II	TR	5	Gr. 1	L X 08:30-10:00	ARGENTE GIRALT, JOAN-ALBERT	1
				Gr. 2	L X 08:30-10:00	POCH OLIVÉ, DOLORS	1
				Gr. 3	L X 08:30-10:00	ARGENTE GIRALT, JOAN-ALBERT	2
				Gr. 4	L X 08:30-10:00	BALARI RAVERA, SERGIO	2
21418	Llatí Vulgar i Tardà	OB	5	Gr. 1	MJ 13:00-14:30	CONCURS,	2
20904	Llengua i Literatura Gregues I	TR	5	Gr. 1	MJ 08:30-10:00	CASTELLANOS VILA, JOAN	1
				Gr. 2	MJ 08:30-10:00	BALASCH RECORT, MANUEL	1
20905	Llengua i Literatura Gregues II	TR	5	Gr. 1	MJ 10:00-11:30	ALEMANY VILAMAJO, AGUSTÍN	2
				Gr. 2	MJ 10:00-11:30	CUARTERO IBORRA, FRANCESC J.	2
21408	Llengua i Literatura Gregues IV	TR	5	Gr. 1	L X 11:30-13:00	SANTIAGO ÁLVAREZ, ROSA ARACELI	2
20906	Llengua i Literatura Llatines I	TR	5	Gr. 1	L X 08:30-10:00	CARBONELL MANILS, JOAN	1
				Gr. 2	L X 08:30-10:00	BARREDA PASCUAL, ADELA	1
				Gr. 3	L X 08:30-10:00	HERNÁNDEZ FDEZ, JUAN SEBASTIÁN	1
				Gr. 4	L X 08:30-10:00	MATAS BELLES, BÀRBARA	1
				Gr. 5	L X 08:30-10:00	CONCURS,	1
20907	Llengua i Literatura Llatines II	TR	5	Gr. 1	MJ 11:30-13:00	HERNÁNDEZ FDEZ, JUAN SEBASTIÁN	2
21409	Llengua i Literatura Llatines III	TR	5	Gr. 1	L X 10:00-11:30	CARBONELL MANILS, JOAN	1
21410	Llengua i Literatura Llatines IV	TR	5	Gr. 1	L X 13:00-14:30	BARREDA PASCUAL, ADELA	2
21419	Retòrica Clàssica I	OP	8	Gr. 1	MJ 11:30-13:00	VILLALBA VARNEDA, PERE	1
				Pr. 11	V 10:00-11:30	CONCURS,	1
21004	Teoria de la Literatura I	TR	5	Gr 3	L X 10:00-11:30	VEGA RAMOS, MARÍA JOSÉ	2
21468	Teoria de la Literatura II	TR	5	Gr. 1	L X 08:30-10:00	SULLA ÁLVAREZ, ENRIC	1
				Gr. 2	L X 08:30-10:00	TORRAS FRANCES, MERI	1
				Gr. 3	L X 08:30-10:00	SULLA ÁLVAREZ, ENRIC	2
				Gr. 4	L X 08:30-10:00	TORRAS FRANCES, MERI	2
21474	Teoria i Pràctica de la Llengua Catalana	TR/OP1	10	Gr. 1	L 13:00-14:30	CONCURS,	Anual
				Gr. 2	L 13:00-14:30	BARTRA KAUFMANN, ANA	Anual
				Pr. A	X 13:00-14:30	PICALLO SOLER, M. DEL CARMEN	Anual
				Pr. B	X 13:00-14:30	MELCHOR MUÑOZ, VICENT DE	Anual
				Pr. C	X 13:00-14:30	CONCURS,	Anual
21472	Teoria i Pràctica de la Llengua Espanyola	TR/OP	10	Gr. 1	L 13:00-14:30	GARRIDO ALMIÑANA, JUAN MARÍA	Anual
				Pr. 11	X 15:00-16:30	CONCURS,	Anual
				Gr. 2	L 13:00-14:30	MOTA GORRIZ, M. CARMEN DE LA	Anual
				Pr. 21	X 15:00-16:30	MOTA GORRIZ, M. CARMEN DE LA	Anual

SEGON CICLE

CODI	ASSIGNATURA	TIPUS	CRÈDITS	GRUP	HORARI	PROFESSOR	SEMESTRE
21446	Comentari de Textos Grecs III	OB	5	Gr. 1	L X 08:30-10:00	VARIAS GARCÍA, CARLOS	1
21449	Comentari de Textos Llatins III	OB	5	Gr. 1	M J 13:00-14:30	COBOS FAJARDO, JOSÉ ANTONIO	1
21444	Filologia Grega I	OB	5	Gr. 1	L X 11:30-13:00	VARIAS GARCÍA, CARLOS	1
21445	Filologia Grega II	OB	5	Gr. 1	L X 11:30-13:00	SANTIAGO ÁLVAREZ, ROSA ARACELI	1
21447	Filologia Llatina I	OB	5	Gr. 1	L X 11:30-13:00	PUIGVERT PLANAGUMA, GEMMA	2
21448	Filologia Llatina II	OB	5	Gr. 1	L X 10:00-11:30	GÓMEZ PALLARÉS, JOAN	1
21454	Grec Micènic	OP	5	Gr. 1	M J 11:30-13:00	VARIAS GARCÍA, CARLOS	2
20893	Història de la Filosofia Antiga II	OP	5	Gr. 1	M J 13:00-14:30	HERNÁNDEZ REYNES, JESÚS	2
21424	Història i Civilització de Grècia I	TR	5	Gr. 1	M J 11:30-13:00	BALASCH RECORT, MANUEL	2
21425	Història i Civilització de Grècia II	TR	5	Gr. 1	M J 11:30-13:00	ALEMANY VILAMAJÓ, AGUSTÍN	2
21426	Història i Civilització de Roma I	TR	5	Gr. 1	M J 08:30-10:00	CONCURS,	1
21427	Història i Civilització de Roma II	TR	5	Gr. 1	M J 08:30-10:00	CONCURS,	2
21436	Lingüística Grega I	OB	5	Gr. 1	M J 08:30-10:00	CUARTERO IBORRA, FRANCESC JOSEP	2
21437	Lingüística Grega II	OB	5	Gr. 1	M J 10:00-11:30	CORS MEYA, JORDI	2
21428	Lingüística Indoeuropea I	TR	5	Gr. 1	L X 13:00-14:30	FORTES FORTES, JOSÉ	1
21429	Lingüística Indoeuropea II	TR	5	Gr. 1	L X 11:30-13:00	FORTES FORTES, JOSÉ	2
21440	Lingüística Llatina I	OB	5	Gr. 1	L X 10:00-11:30	CARBONELL MANILS, JOAN	1
21441	Lingüística Llatina II	OB	5	Gr. 1	L X 08:30-10:00	CANO ALONSO, PERE-LLUÍS	1
21442	Lingüística Llatina III	OP	5	Gr. 1	M J 11:30-13:00	PUIGVERT PLANAGUMA, GEMMA	1
21432	Literatura Grega I	TR	5	Gr. 1	M J 11:30-13:00	CUARTERO IBORRA, FRANCESC JOSEP	1
21433	Literatura Grega II	TR	5	Gr. 1	M J 08:30-10:00	CUARTERO IBORRA, FRANCESC JOSEP	1
21434	Literatura Llatina I	TR	5	Gr. 1	M J 13:00-14:30	CARBONELL MANILS, JOAN	1
21435	Literatura Llatina II	TR	5	Gr. 1	M J 13:00-14:30	COBOS FAJARDO, JOSÉ ANTONIO	2
22141	Paleografia	OP	5	Gr. 1	M J 13:00-14:30	ALTURO PERUCHO, JESÚS	1
22141	Paleografia	OP	5	Gr. 2	M J 10:00-11:30	ALTURO PERUCHO, JESÚS	1
22141	Paleografia	OP	5	Gr. 3	M J 16:30-18:00	IGLESIAS FONSECA, JOSEP ANTONI	2
21461	Textos Epigràfics Grecs	OP	5	Gr. 1	L X 10:00-11:30	SANTIAGO ÁLVAREZ, ROSA ARACELI	2
21462	Textos Epigràfics Llatins	OP	5	Gr. 1	M J 10:00-11:30	GÓMEZ PALLARÉS, JOAN	2
21450	Textos Medievals i Humanístics	OB	10	Gr. 1	L X 08:30-11:30	MARTÍNEZ GAZQUEZ, JOSÉ	2
21452	Traducció Llatina Inversa	OB	5	Gr. 1	L X 13:00-14:30	CANO ALONSO, PERE-LLUÍS	1

## 2.1.6. FILOLOGIA FRANCESA

**Coordinador de Titulació:** Xavier Blanco

### PLA D'ESTUDIS

#### ÍNDEX

1. Quadre dels crèdits que cal cursar per llicenciar-se
2. Mòduls recomanats per a primer i segon curs
3. Primer cicle
4. Segon cicle

### 1. QUADRE DELS CRÈDITS QUE CAL CURSAR PER LLICENCIAR-SE DISTRIBUÏT PER CICLES I PER TIPOLOGIA DE CRÈDITS

Cicle	Troncals	Obligatoris	Optatius	Lliure elecció	Total	Total llicenciatura
Primer	89	16	30	15	150	
Segon	47	15	75	15	152	302

La normativa vigent estableix que l'alumne ha de matricular un mínim de 60 crèdits a primer curs. Es recomana, però, que l'alumne es matriculi al mòdul mínim de primer (64 crèdits).

S'estableix en 90 el nombre de crèdits màxim als quals un alumne es pot matricular per primera vegada. El límit de matrícula per a alumnes amb crèdits pendents de semestres anteriors és, també, de 90 crèdits.

Si l'alumne vol cursar els estudis en quatre anys, es recomana que matriculi 75 crèdits cada curs acadèmic.

### 2. MÒDULS RECOMANATS PER A PRIMER I SEGON CURS

#### *Mòdul Mínim de Primer Curs (64 crèdits)*

CODI	ASSIGNATURA	CRÈDITS	TIPUS
21413	Comentari de Textos Llatins I	5	Troncal
21000	Lingüística General I	5	Troncal
21706	Llengua Francesa I	7	Troncal
21707	Llengua Francesa II	7	Troncal
20906	Llengua i Literatura Llatines I	5	Troncal
21004	Teoria de la Literatura I	5	Troncal
21712	Llengua Francesa: Tècniques d'Expressió Oral	5	Optativa

CODI	ASSIGNATURA	CRÈDITS	TIPUS
22715	Pràctiques de Laboratori Elecció entre:	5	Optativa
21474	Teoria i Pràctica de la Llengua Catalana	10	Tronc./Optativa
21472	Teoria i Pràctica de la Llengua Espanyola	10	Tronc./Optativa
	Elecció d'una Segona Llengua	10	Troncal

**Opcions:**

- SEGONA LENGUA (ALEMANY)
- SEGONA LENGUA (ANGLÈS)
- SEGONA LENGUA (CATALÀ)
- SEGONA LENGUA (ESPANYOL)
- SEGONA LENGUA (GREC)
- SEGONA LENGUA (ITALIÀ)
- SEGONA LENGUA (LLATÍ)

*NOTA: veure l'apartat de mòduls de segones llengües de la guia*

*Mòdul Mínim de Segon Curs (61 crèdits)*

CODI	ASSIGNATURA	CRÈDITS	TIPUS
21708	Fonètica i Fonologia de la Llengua Francesa	6	Obligatòria
21470	Lingüística General II	5	Troncal
21715	Literatura Francesa: Classicisme i Il·lustració	5	Troncal
21716	Literatura Francesa: Moderna i Contemporània	5	Troncal
21709	Morfologia i Lexicologia de la Llengua Francesa	5	Obligatòria
21710	Sintaxi de la Llengua Francesa	5	Obligatòria
21468	Teoria de la Literatura II	5	Troncal
	Elecció de Literatura de la Segona Llengua	5	Troncal
	Elecció d'Història de la Segona Llengua	5	Troncal

**Opcions:**

- LITERATURA I HISTÒRIA DE LA SEGONA LENGUA (ALEMANY)
- LITERATURA I HISTÒRIA DE LA SEGONA LENGUA (ANGLÈS)
- LITERATURA I HISTÒRIA DE LA SEGONA LENGUA (CATALÀ)
- LITERATURA I HISTÒRIA DE LA SEGONA LENGUA (ESPANYOL)
- LITERATURA I HISTÒRIA DE LA SEGONA LENGUA (GREC)
- LITERATURA I HISTÒRIA DE LA SEGONA LENGUA (ITALIÀ)
- LITERATURA I HISTÒRIA DE LA SEGONA LENGUA (LLATÍ)

*NOTA: veure l'apartat de mòduls de segones llengües de la guia*

L'alumne ha de cursar 15 crèdits optatius      15      Optativa



### 3. PRIMER CICLE

#### MATÈRIES TRONCALS (89 crèdits)

CODI	ASSIGNATURA	CRÈDITS
21413	Comentari de Textos Llatins I	5
21000	Lingüística General I	5
21470	Lingüística General II	5
21715	Literatura Francesa: Classicisme i Il·lustració	5
21714	Literatura Francesa Medieval i Renaixentista	5
21716	Literatura Francesa: Moderna i Contemporània	5
21706	Llengua Francesa I	7
21707	Llengua Francesa II	7
20906	Llengua i Literatura Llatines I	5
21004	Teoria de la Literatura I	5
21468	Teoria de la Literatura II	5
	Elecció entre	
21474	Teoria i Pràctica de la Llengua Catalana	10
21472	Teoria i Pràctica de la Llengua Espanyola	10
	Elecció d'una segona llengua i la història i la literatura corresponents	20

#### Opcions:

- SEGONA LLENGUA, HISTÒRIA I LITERATURA (ALEMANY)
- SEGONA LLENGUA, HISTÒRIA I LITERATURA (ANGLÈS)
- SEGONA LLENGUA, HISTÒRIA I LITERATURA (CATALÀ)
- SEGONA LLENGUA, HISTÒRIA I LITERATURA (ESPANYOL)
- SEGONA LLENGUA, HISTÒRIA I LITERATURA (GRÈC)
- SEGONA LLENGUA, HISTÒRIA I LITERATURA (ITALIÀ)
- SEGONA LLENGUA, HISTÒRIA I LITERATURA (LLATÍ)

*NOTA: veure l'apartat de mòduls de segones llengües de la guia*

#### MATÈRIES OBLIGATÒRIES (16 crèdits)

CODI	ASSIGNATURA	CRÈDITS
21708	Fonètica i Fonologia de la Llengua Francesa	6
21709	Morfologia i Lexicologia de la Llengua Francesa	5
21710	Sintaxi de la Llengua Francesa	5

**MATÈRIES OPTATIVES (30 crèdits a escollir entre:)**

<b>CODI</b>	<b>ASSIGNATURA</b>	<b>CRÈDITS</b>
21717	Civilització dels Països Francòfons	5
21711	Iniciació a la Traducció	5
21713	Llengua Francesa: Tècniques d'Expressió Escrita	5
21712	Llengua Francesa: Tècniques d'Expressió Oral	5
21474	Teoria i Pràctica de la Llengua Catalana	10
21472	Teoria i Pràctica de la Llengua Espanyola	10
22715	Pràctiques de Laboratori	5

L'alumne/a pot agafar 5 crèdits de Llengua de la relació següent i de qualsevol Filologia; es recomana, però, que ho faci d'aquella segona llengua que ha escollit com a troncal.

5

Allà on figura l'anotació (1) vol dir que no hi ha cap assignatura ni combinació d'assignatures que sumin els 5 crèdits demanats. L'alumne/a, però, pot agafar assignatures amb un valor màxim de 8 crèdits, tot tenint en compte que els crèdits que sobrepassin els 5 crèdits necessaris no comptaran en fer el còmput total de la llicenciatura i, a més, **SEMPRE** els haurà de pagar, encara que tingui matrícula gratuïta.

<b>CODI</b>	<b>ASSIGNATURA</b>	<b>CRÈDITS</b>
	Filologia anglesa: 21782, 21784	
	Filologia catalana: (1)	5
	Filologia hispànica: (1)	
	Filologia clàssica:	
	Llatina: 21409, 21410, 21418	
	Grega: 21405, 21407, 21408	
	Filologia alemanya: —	
	Filologia italiana: —	

L'alumne/a pot agafar 5 crèdits de Literatura de la següent relació i de qualsevol Filologia, es recomana però que ho faci d'aquella segona llengua que ha escollit com a troncal.

5

	Filologia anglesa: 21770	
	Filologia catalana: 21533, 21582, 21489, 21490	
	Filologia hispànica: (1)	
	Filologia clàssica:	
	Llatina: (1)	
	Grega: (1)	
	Filologia alemanya: 23341, 23342	
	Filologia italiana: 23337, 23338, 23339	

<b>CODI</b>	<b>ASSIGNATURA</b>	<b>CRÈDITS</b>
	L'alumne/a pot agafar 10 crèdits entre les assignatures següents de Literatura Espanyola o Catalana:	10
	Literatura Catalana: 21489, 21490, 21533, 21582, 21478	
	Literatura Hispànica: 21488, 21511	
	L'alumne/a pot agafar 5 crèdits de qualsevol assignatura de primer cicle específica de la llicenciatura de	
	Filologia Romànica.	5

### *MATÈRIES DE LLIURE ELECCIÓ (15 crèdits)*

S'han de cursar 15 crèdits de lliure elecció. En poden formar part les assignatures optatives d'aquest pla que no s'hagi cursat com a tals.

## 4. SEGON CICLE

### *MATÈRIES TRONCALS (47 crèdits)*

<b>CODI</b>	<b>ASSIGNATURA</b>	<b>CRÈDITS</b>
21722	Gramàtica Francesa	10
21724	Història de l'Art i la Cultura dels Països de Parla Francesa	5
21726	Història de la Llengua Francesa	10
21725	Institucions en els Països de Parla Francesa: la Francofonia	5
21730	Lectura Crítica de Textos Literaris en Llengua Francesa	7
21728	Literatura Francesa: Estudis Monogràfics I	5
21729	Literatura Francesa: Estudis Monogràfics II	5

### *MATÈRIES OBLIGATÒRIES (15 crèdits)*

<b>CODI</b>	<b>ASSIGNATURA</b>	<b>CRÈDITS</b>
21734	Anàlisi Lingüística de Textos Contemporanis en Llengua Francesa	5
21735	Semiòtica Francesa I	5
21732	Traducció del/al Francès I	5

**MATÈRIES OPTATIVES (75 crèdits a escollir entre:)**

<b>CODI</b>	<b>ASSIGNATURA</b>	<b>CRÈDITS</b>
21744	Anàlisi del Discurs en Llengua Francesa	5
21749	Anàlisi Experimental de la Parla	5
22727	Dialectes i Sociolectes de la Llengua Francesa	5
21731	Estilística	5
21750	Fonètica Francesa i Comparada	5
21762	Història de la Crítica Literària Francesa	5
21746	Història de la Lingüística Aplicada a la Llengua Francesa	5
21745	Introducció al Tractament Informàtic de la Llengua Francesa	5
21753	Lexicologia i Semàntica Francesa	5
21747	Lingüística Aplicada a l'Ensenyament de la Llengua Francesa	10
22723	Lingüística Aplicada a les "Interllengües"	5
21739	Lingüística Aplicada al Francès d'especialitat	5
21740	Lingüística Comparada i Bilingüisme	5
21742	Lingüística Francesa I	5
21743	Lingüística Francesa II	5
21760	Literatures Francòfones I	5
21761	Literatures Francòfones II	5
21751	Morfosintaxi Francesa	5
21763	Narrativa en Llengua Francesa I	5
21764	Narrativa en Llengua Francesa II	5
21765	Poesia en Llengua Francesa I	5
21736	Semiòtica Francesa II	5
21767	Teatre en Llengua Francesa	5
21769	Textos Literaris Francesos Medievals	5
22725	Textos Literaris Francesos Moderns i Contemporanis	5
21733	Traducció del/al Francès II	5
21741	Traducció Especialitzada del/al Francès	5
22721	Treball Fi de Carrera (Filologia Francesa)	10

L'alumne/a pot escollir 5 crèdits de Llengua de la següent relació i de qualsevol Filologia, es recomana, però, que ho faci d'aquella segona llengua que ha escollit com a troncal.

5

Allà on figura l'anotació (1) vol dir que no hi ha cap assignatura ni combinació d'assignatures que sumin els 5 crèdits demanats. L'alumne/a, però, pot agafar assignatures amb un valor màxim de 8 crèdits, tot tenint en compte que els crèdits que sobrepassin els 5 crèdits necessaris no comptaran en fer el còmput total de la llicenciatura i, a més, SEMPRE els haurà de pagar, encara que tingui matrícula gratuïta.

<b>CODI</b>	<b>ASSIGNATURA</b>	<b>CRÈDITS</b>
	Filologia Anglesa: (1)	
	Filologia Catalana: 21587, 21588, 21590, 21592, 21593, 21594, 21597, 21598, 22648, 22649	
	Filologia Hispànica: 21547, 21548, 21549, 21550, 21551, 21553, 21554, 21555, 21556, 21557, 21558, 21559, 21560, 21562	
	Filologia Clàssica:	
	Llatina: 21409, 21410, 21418, 21440, 21441	
	Grega: 21905, 21407, 21408, 21436, 21437, 21453, 21454	
	Filologia Alemanya: 23340	
	Filologia Italiana: (1)	

L'alumne/a pot escollir 5 crèdits de Literatura de la següent relació i de qualsevol Filologia, es recomana, però, que ho faci d'aquella segona llengua que ha escollit com a troncal:

5

Filologia Anglesa:	21770, 21785, 21786, 21787, 21798, 21799, 21800, 21801, 21806, 21807, 21808, 21810, 21812, 22618, 22619
Filologia Catalana:	21489, 21490, 21533, 21582, 21581, 21602, 21603, 21605, 21606, 21607, 21608, 21609, 21610, 21612, 21615, 21617, 21618, 21619, 21640, 21641, 21643, 22650
Filologia Hispànica:	21501, 21502, 21544, 21564, 21565, 21566, 21567, 21571, 21572, 21574, 21576
Filologia Clàssica:	
Llatina:	21435, 21434, 21447, 21448
Grega:	21432, 21433, 21444, 21445
Filologia Alemanya:	23341, 23342
Filologia Italiana:	23337, 23338, 23339

L'alumne/a pot escollir 10 crèdits de qualsevol assignatura específica de la llicenciatura de Filologia Romànica.

10

L'alumne/a pot escollir 10 crèdits de Literatura de la següent relació i de qualsevol Filologia:

10

Filologia Anglesa:	21770, 21785, 21786, 21787, 21798, 21799, 21800, 21801, 21806, 21807, 21808, 21810, 21812, 21515, 21796, 21805, 22618, 22619, 21771, 21795, 21797
--------------------	---

Llicenciatura de Filologia Francesa

<b>CODI</b>	<b>ASSIGNATURA</b>	<b>CRÈDITS</b>
	Filologia Catalana: 21489, 21490, 21533, 21582, 21581, 21602, 21603, 21605, 21606, 21607, 21608, 21609, 21610, 21612, 21615, 21617, 21618, 21619, 21640, 21641, 21643, 22650, 21611, 21478, 21613	
	Filologia Hispànica: 21501, 21502, 21544, 21564, 21565, 21566, 21567, 21571, 21572, 21574, 21576, 21488, 21511, 21568, 21575, 21563, 21569	
	Filologia Clàssica:	
	Llatina: 21435, 21434, 21447, 21448	
	Grega: 21432, 21433, 21444, 21445	
	Filologia Alemanya: 23341, 23342	
	Filologia Italiana: 23337, 23338, 23339	

L'alumne/a pot escollir 10 crèdits entre les assignatures  
següents de lingüística d'altres Filologies:

10

Filologia anglesa:	21517, 21775, 21776, 21777, 21778, 21779, 21781, 21822, 21755, 21756, 21757, 21790, 21791, 21815, 21816, 21817, 21818, 21819, 21820, 21821, 21823, 21824, 21825, 21826, 21827, 21830, 22620
Filologia Catalana/Hispanica:	21534, 21536, 21537, 21541, 21542
Filologia Clàssica:	
Llatina:	_____
Grega:	_____
Filologia Alemanya:	_____
Filologia Italiana:	_____
Filologia Romànica:	21471, 22632, 21495, 22640, 21876

### *ASSIGNATURES DE LLIURE ELECCIÓ (15 crèdits)*

L'alumne ha de cursar 15 crèdits de lliure elecció. En poden formar part les assignatures optatives d'aquest pla que no hagi cursat com a tals.

### **OBSERVACIONS**

L'alumne pot cursar la seva llicenciatura sense cap itinerari, però, si opta per fer-ho amb un itinerari, en podrà escollir un d'entre els següents:

Llicenciatura de Filologia Francesa

1. Itinerari de Lingüística Aplicada; del total d'assignatures optatives de segon cicle s'han de cursar necessàriament:

<b>CODI</b>	<b>ASSIGNATURA</b>	<b>CRÈDITS</b>
22723	Lingüística Aplicada a les "Interllengües"	5
21739	Lingüística Aplicada al Francès d'Especialitat	5
21740	Lingüística Comparada i Bilingüisme	5
21742	Lingüística Francesa I	5
21745	Introducció al Tractament Informàtic de la Llengua Francesa	5

De la llista següent d'assignatures optatives l'alumne ha de cursar 20 crèdits: 20

<b>CODI</b>	<b>ASSIGNATURA</b>	<b>CRÈDITS</b>
21741	Traducció Especialitzada del/al Francès	5
21743	Lingüística Francesa II	5
21744	Anàlisi del Discurs en Francès	5
21746	Història de la Lingüística Aplicada a la Llengua Francesa	5
21749	Anàlisi Experimental de la Parla	5
21750	Fonètica Francesa i Comparada	5
21751	Morfosintaxi Francesa	5

Dels 20 crèdits optatius a escollir, l'alumne pot escollir un màxim de 10 crèdits entre les assignatures següents de Lingüística d'altres Filologies:

Filologia anglesa: 21517, 21775, 21776, 21777, 21778, 21779, 21781, 21822, 21755, 21756, 21757, 21790, 21791, 21815, 21816, 21817, 21818, 21819, 21820, 21821, 21823, 21824, 21825, 21826, 21827, 21830, 22620

Filologia Catalana/Hispanica: 21534, 21536, 21537, 21541, 21542

Filologia Clàssica:

Llatina: —

Grega: —

Filologia Alemanya: —

Filologia Italiana: —

Filologia Romànica: 21471, 22632, 21495, 22640, 21876

2. Itinerari de Literatura Francesa, del total d'assignatures optatives de segon cicle s'han de cursar necessàriament:

<b>CODI</b>	<b>ASSIGNATURA</b>	<b>CRÈDITS</b>
21760	Literatures Francòfones I	5
21763	Narrativa en Llengua Francesa I	5
21765	Poesia en Llengua Francesa I	5
21767	Teatre en Llengua Francesa	5
21769	Textos Literaris Francesos Medievals	5

De la llista següent d'assignatures optatives l'alumne ha de cursar 20 crèdits: 20

<b>CODI</b>	<b>ASSIGNATURA</b>	<b>CRÈDITS</b>
21761	Literatures Francòfones II	5
21762	Història de la Crítica Literària Francesa	5
21764	Narrativa en Llengua Francesa II	5
22725	Textos Literaris Francesos Moderns i Contemporanis	5

Dels 20 crèdits optatius a escollir, l'alumne/a pot escollir un màxim de 10 crèdits entre les assignatures següents de Literatura d'altres Filologies: 10

Filologia Anglesa: 21770, 21785, 21786, 21787, 21798, 21799, 21800, 21801, 21806, 21807, 21808, 21810, 21812, 21515, 21796, 21805, 22618, 22619, 21771, 21795, 21797.

Filologia Catalana: 21489, 21490, 21533, 21582, 21581, 21602, 21603, 21605, 21606, 21607, 21608, 21609, 21610, 21612, 21615, 21617, 21618, 21619, 21640, 21641, 21643, 22650, 21611, 21478, 21613,

Filologia Hispànica: 21501, 21502, 21544, 21564, 21565, 21566, 21567, 21571, 21572, 21574, 21576, 21488, 21511, 21568, 21575, 21563, 21569,

Filologia Clàssica:

Llatina: 21435, 21434, 21447, 21448

Grega: 21432, 21433, 21444, 21445

Filologia Alemanya: 23341, 23342

Filologia Italiana: 23337, 23338, 23339

3. Itinerari de Llengua Francesa, del total d'assignatures optatives de segon cicle s'han de cursar necessàriament:



<b>CODI</b>	<b>ASSIGNATURA</b>	<b>CRÈDITS</b>
21740	Lingüística Comparada i Bilingüisme	5
21744	Anàlisi del Discurs en Francès	5
21750	Fonètica Francesa i Comparada	5
21751	Morfosintaxi Francesa	5
21753	Lexicologia i Semàntica Francesa	5

De la llista següent d'assignatures optatives, l'alumne ha de cursar 20 crèdits: 20

<b>CODI</b>	<b>ASSIGNATURA</b>	<b>CRÈDITS</b>
21741	Traducció Especialitzada del/al Francès	5
21742	Lingüística Francesa I	5
21743	Lingüística Francesa II	5
22727	Dialectes i Sociolectes de la Llengua Francesa	5

Dels 20 crèdits optatius a escollir, l'alumne pot escollir un màxim de 10 crèdits entre les assignatures següents de Lingüística d'altres Filologies: 10

Filologia anglesa: 21517, 21775, 21776, 21777, 21778,  
21779, 21781, 21822, 21755, 21756,  
21757, 21790, 21791, 21815, 21816,  
21817, 21818, 21819, 21820, 21821,  
21823, 21824, 21825, 21826, 21827,  
21830, 22620

Filologia Catalana/Hispanica: 21534, 21536, 21537, 21541, 21542

Filologia Clàssica:

Llatina: \_\_\_\_\_

Grega: \_\_\_\_\_

Filologia Alemanya: \_\_\_\_\_

Filologia Italiana: \_\_\_\_\_

Filologia Romànica: 221471, 22632, 21495, 22640, 21876

## Precisions sobre la seqüenciació recomanada de les assignatures

Per a les assignatures obligatòries i troncal de segon cicle:

Les assignatures recomanades a tercer curs són:

**CODI      ASSIGNATURA**

21722	Gramàtica Francesa
21724	Història de l'Art i la Cultura dels Països de Parla Francesa
21725	Institucions en els Països de Parla Francesa: la Francofonia
21730	Lectura Crítica de Textos Literaris Llengua Francesa
21732	Traducció del/al Francès I

Les assignatures recomanades a quart curs són:

**CODI      ASSIGNATURA**

21734	Anàlisi Lingüística de Textos Contemporanis en Llengua Francesa
21726	Història de la Llengua Francesa
21729	Literatura Francesa: Estudis Monogràfics II
21728	Literatura Francesa: Estudis Monogràfics I
21735	Semiòtica Francesa I

## FILOLOGIA FRANCESA–HORARIS

### PRIMER CICLE

CODI	ASSIGNATURA	TIPUS	CRÈDITS	GRUP	HORARI	PROFESSOR	SEMESTRE
21717	Civilització dels Països Francòfons	OP	5	Gr. 1	V 11:30-14:30	CONCURS,	2
21413	Comentari de Textos Llatins I	OB	5	Gr. 1	L X 08:30-10:00	CONCURS,	2
				Gr. 2	L X 08:30-10:00	BARREDA PASCUAL, ADELA	2
				Gr. 3	L X 08:30-10:00	HERNÁNDEZ FDEZ, JUAN SEBASTIÁN	2
				Gr. 4	L X 08:30-10:00	MATAS BELLES, BÀRBARA	2
				Gr. 5	L X 08:30-10:00	CONCURS,	2
21708	Fonètica i Fonologia de la Llengua Francesa	OB	6	Gr. 1	M J 08:30-10:00	BAQUE MILLET, LORRAINE	1
				Pr. 11	V 08:30-10:00	BAQUE MILLET, LORRAINE	1
				Gr. 2	M J 10:00-11:30	BAQUE MILLET, LORRAINE	1
				Pr. 21	V 10:00-11:30	BAQUE MILLET, LORRAINE	1
21711	Iniciació a la Traducció de/al Francès	OP	5	Gr. 1	M J 10:00-11:30	BLANCO ESCODA, XAVIER	2
				Gr. 2	M J 10:00-11:30	GARCÍA LÓPEZ, M. DEL MAR	2
21000	Lingüística General I	TR	5	Gr. 4	L X 10:00-11:30	ARGENTE GIRALT, JOAN-ALBERT	2
21470	Lingüística General II	TR	5	Gr. 1	L X 08:30-10:00	ARGENTE GIRALT, JOAN-ALBERT	1
				Gr. 2	L X 08:30-10:00	POCH OLIVÉ, DOLORS	1
				Gr. 3	L X 08:30-10:00	ARGENTE GIRALT, JOAN-ALBERT	2
				Gr. 4	L X 08:30-10:00	BALARI RAVERA, SERGIO	2
21714	Literatura Francesa Medieval i Renaixentista	TR	5	Gr. 1	L X 11:30-13:00	CONCURS,	2
21715	Literatura Francesa: Classicisme i Il·lustració	TR	5	Gr. 1	L X 11:30-13:00	GUTIÉRREZ GUTIÉRREZ, FÁTIMA	1
21716	Literatura Francesa: Moderna i Contemporània	TR	5	Gr. 1	L X 13:00-14:30	GUTIÉRREZ GUTIÉRREZ, FÁTIMA	2
				Gr. 2	M J 10:00-11:30	RIPOLL VILLANUEVA, RICARD	2
21706	Llengua Francesa I	TR	7	Gr. 1	L X V 11:30-13:00	CONCURS,	1
				Gr. 2	L X V 11:30-13:00	ALONSO ALONSO, MONIQUE BENITA	1
				Gr. 3	L X 15:00-16:30	GARCÍA LÓPEZ, M. DEL MAR	1
					V 13:00-14:30	GARCÍA LÓPEZ, M. DEL MAR	1
21707	Llengua Francesa II	TR	7	Gr. 1	L X V 11:30-13:00	CONCURS,	2
				Gr. 2	L X V 11:30-13:00	ALONSO ALONSO, MONIQUE BENITA	2
				Gr. 3	L X 15:00-16:30	GARCÍA LÓPEZ, M. DEL MAR	2
					V 13:00-14:30	GARCÍA LÓPEZ, M. DEL MAR	2

CODI	ASSIGNATURA	TIPUS	CRÈDITS	GRUP	HORARI	PROFESSOR	SEMESTRE
21713	Llengua Francesca: Tècniques d'Expressió Escrita	OP	5	Gr. 1	M J	11:30-13:00	CONCURS, 1
				Gr. 2	M J	13:00-14:30	CONCURS, 1
21712	Llengua Francesca: Tècniques d'Expressió Oral	OP	5	Gr. 1	M J	10:00-11:30	ARNAUD, CHRISTINE 2
				Gr. 2	M J	11:30-13:00	CONCURS, 2
				Gr. 3	M J	13:00-14:30	CONCURS, 2
20906	Llengua i Literatura Llatines I	TR	5	Gr. 1	L X	08:30-10:00	CARBONELL MANILS, JOAN 1
				Gr. 2	L X	08:30-10:00	BARREDA PASCUAL, ADELA 1
				Gr. 3	L X	08:30-10:00	HERNÁNDEZ FDEZ, JUAN SEBASTIÁN 1
				Gr. 4	L X	08:30-10:00	MATAS BELLES, BÀRBARA 1
				Gr. 5	L X	08:30-10:00	CONCURS, 1
21709	Morfologia i Lexicologia de la Llengua Francesca	OB	5	Gr. 1	L X	10:00-11:30	ALONSO ALONSO, MONIQUE BENITA 1
22715	Pràctiques de laboratori			Gr. 1	M J	10:00-11:30	ARNAUD, CHRISTINE 1
				Gr. 2	M J	11:30-13:00	CONCURS, 1
				Gr. 3	M J	13:00-14:30	CONCURS, 1
21710	Sintaxi de la Llengua Francesca	OB	5	Gr. 1	L X	10:00-11:30	CABEZAS GONZÁLEZ, MANUEL I. 2
21004	Teoria de la Literatura I	TR	5	Gr. 1	M J	13:00-14:30	CONCURS 2
21468	Teoria de la Literatura II	TR	5	Gr. 1	L X	08:30-10:00	SULLA ÀLVAREZ, ENRIC 1
				Gr. 2	L X	08:30-10:00	TORRAS FRANCES, MERI 1
				Gr. 3	L X	08:30-10:00	SULLA ÀLVAREZ, ENRIC 2
				Gr. 4	L X	08:30-10:00	TORRAS FRANCES, MERI 2
21474	Teoria i Pràctica de la Llengua Catalana	TR/OP	10	Gr. 1	L	13:00-14:30	CONCURS, Anual
		TR/OP1	10	Gr. 2	L	13:00-14:30	BARTRA KAUFMANN, ANA Anual
				Pr. A	X	13:00-14:30	PICALLO SOLER, M. DEL CARMEN Anual
				Pr. B	X	13:00-14:30	MELCHOR MUÑOZ, VICENT DE Anual
				Pr. C	X	13:00-14:30	CONCURS, Anual
21472	Teoria i Pràctica de la Llengua Espanyola	TR/OP	10	Gr. 1	L	13:00-14:30	GARRIDO ALMIÑANA, JUAN MARÍA Anual
				Pr. 11	X	15:00-16:30	CONCURS, Anual
				Gr. 2	L	13:00-14:30	MOTA GORRIZ, M. CARMEN DE LA Anual
				Pr. 21	X	15:00-16:30	MOTA GORRIZ, M. CARMEN DE LA Anual
22721	Treball Fi de Carrera (Filologia Francesca)	OP	10	Gr. 2	-	-	TOST PLANET, MANUEL A. 1

SEGON CICLE

CODI	ASSIGNATURA	TIPUS	CRÈDITS	GRUP	HORARI	PROFESSOR	SEMESTRE	
21744	Anàlisi del Discurs en Llengua Francesa	OP	5	Gr. 1	L X	11:30-13:00	CABEZAS GONZÁLEZ, MANUEL I.	2
21734	Anàlisi Lingüíst. de Textos Contemp. en Lleng. Francesa	OB	5	Gr. 1	L X	10:00-11:30	GAUCHOLA GAMARRA, ROSER	1
22727	Dialectes i Sociolectes de la Llengua Francesa	OP	5	Gr. 1	M J	11:30-13:00	MARTÍN, ERIC JEAN-MICHEL	2
21750	Fonètica Francesa i Comparada	OP	5	Gr. 1	J	13:00-14:30	LE BESNERAIS LEPESANT, MARTINE	1
					V	11:30-13:00	LE BESNERAIS LEPESANT, MARTINE	1
21722	Gramàtica Francesa	TR	10	Gr. 1	L X	08:30-10:00	GAUCHOLA GAMARRA, ROSER	Anual
21724	Història de l'Art i la Cult. dels Països de Parla Francesa	TR	5	Gr. 1	M J	15:00-16:30	MARTÍN, ERIC JEAN-MICHEL	1
21746	Història de la Lingüística Aplicada a la Llengua Francesa	OP	5	Gr. 1	L X	13:00-14:30	CABEZAS GONZÁLEZ, MANUEL I.	1
21726	Història de la Llengua Francesa	TR	10	Gr. 1	M J	10:00-11:30	CONCURS,	Anual
21725	Instituc. als Països de Parla Francesa: "La Francofonia"	TR	5	Gr. 1	L X	15:00-16:30	CONCURS,	2
21745	Introd. al Tractament Informàtic de la Llengua Francesa	OP	5	Gr. 1	V	08:30-11:30	BLANCO ESCODA, XAVIER	2
21730	Lectura Crítica de Textos Literaris en Llengua Francesa	TR	7	Gr. 1	L X	15:00-16:30	GUTIÉRREZ GUTIÉRREZ, FÁTIMA	1
				Pr. 11	V	10:00-11:30	GUTIÉRREZ GUTIÉRREZ, FÁTIMA	1
21753	Lexicologia i Semàntica Francesa	OP	5	Gr. 1	M J	11:30-13:00	BLANCO ESCODA, XAVIER	1
21747	Lingüística Aplicada a l'Ensenyament de la Ll. Francesa	OP	10	Gr. 1	V	08:30-11:30	MURILLO PUYAL, JULIO	Anual
22723	Lingüística Aplicada a les "Interllengües"	OP	5	Gr. 1	L X	13:00-14:30	BAQUE MILLET, LORRAINE	2
21739	Lingüística Aplicada al Francès d'Especialitat	OP	5	Gr. 1	M J	13:00-14:30	CONCURS,	2
21740	Lingüística Comparada i Bilingüisme	OP	5	Gr. 1	L X	11:30-13:00	CABEZAS GONZÁLEZ, MANUEL I.	1
21742	Lingüística Francesa I	OP	5	Gr. 1	L X	10:00-11:30	GAUCHOLA GAMARRA, ROSER	2
21728	Literatura Francesa: Estudis Monogràfics I	TR	5	Gr. 1	M J	08:30-10:00	RIPOLL VILLANUEVA, RICARD	1
21729	Literatura Francesa: Estudis Monogràfics II	TR	5	Gr. 1	M J	08:30-10:00	RIPOLL VILLANUEVA, RICARD	2
21761	Literatures Francòfones II	OP	5	Gr. 1	M J	13:00-14:30	CONCURS,	2
21751	Morfosintaxi Francesa	OP	5	Gr. 1	M J	13:00-14:30	MARTÍN, ERIC JEAN-MICHEL	2
21763	Narrativa en Llengua Francesa I	OP	5	Gr. 1	M J	11:30-13:00	TOST PLANET, MANUEL A.	1
21735	Semiòtica Francesa I	OB	5	Gr. 1	M J	15:00-16:30	CONCURS,	2

CODI	ASSIGNATURA	TIPUS	CRÈDITS	GRUP	HORARI		PROFESSOR	SEMESTRE
21767	Teatre en Llengua Francesa	OP	5	Gr. 1	M J	13:00-14:30	TOST PLANET, MANUEL A.	1
21769	Textos Literaris Francesos Medievals	OP	5	Gr. 1	M J	11:30-13:00	RIPOLL VILLANUEVA, RICARD	2
22725	Textos Literaris Francesos Moderns i Contemporanis	OP	5	Gr. 1	L X	11:30-13:00	GUTIÉRREZ GUTIÉRREZ, FÁTIMA	2
21732	Traducció de/al Francès I	OB	5	Gr. 1	V	11:30-14:30	MARTÍN, ERIC JEAN-MICHEL	2
				Gr. 2	V	11:30-14:30	CONCURS,	2
21741	Traducció Especialitzada de/al Francès	OP	5	Gr. 1	M	13:00-14:30	BLANCO ESCODA, XAVIER	1
					V	08:30-10:00	BLANCO ESCODA, XAVIER	1
22721	Treball Fi de Carrera (Filologia Francesa)	OP	10	Gr. 1	-	-	MURILLO PUYAL, JULIO	1

## 2.1.7. FILOLOGIA HISPÀNICA

**Coordinador de Titulació:** Juan Carlos Rubio Martínez

### PLA D'ESTUDIS

#### ÍNDIX

1. Quadre dels crèdits que cal cursar per llicenciar-se
2. Mòduls recomanats per a primer i segon curs
3. Primer cicle
4. Segon cicle

### 1. QUADRE DELS CRÈDITS QUE CAL CURSAR PER LLICENCIAR-SE DISTRIBUÏT PER CICLES I PER TIPOLOGIA DE CRÈDITS

Cicle	Troncals	Obligatoris	Optatius	Lliure elecció	Total	Total llicenciatura
Primer	80	40	15	15	150	
Segon	55	10	70	17	152	302

La normativa vigent estableix que l'alumne ha de matricular un mínim de 60 crèdits a primer curs. Es recomana, però, que l'alumne es matriculi al mòdul mínim de primer (64 crèdits).

S'estableix en 90 el nombre de crèdits màxim dels quals un alumne es pot matricular per primera vegada. El límit de matrícula per a alumnes amb crèdits pendents de semestres anteriors és, també, de 90 crèdits.

Si l'alumne vol cursar els estudis en quatre anys, es recomana que matriculi 75 crèdits cada curs acadèmic.

### 2. MÒDULS RECOMANATS PER A PRIMER I SEGON CURS

#### *Mòdul Mínim de Primer Curs (64 crèdits)*

CODI	ASSIGNATURA	CRÈDITS	TIPUS
21413	Comentari de Textos Llatins I	5	Troncal
21000	Lingüística General I	5	Troncal
21511	Literatura Espanyola del Segle d'Or	10	Troncal
21488	Literatura Espanyola Medieval	10	Obligatòria
21505	Llengua Espanyola I	7	Troncal
21506	Llengua Espanyola II	7	Obligatòria
20906	Llengua i Literatura Llatines I	5	Troncal
21004	Teoria de la Literatura I	5	Troncal
	Elecció d'una Segona Llengua	10	Troncal

**Opcions:**

- SEGONA LENGUA (ALEMANY)
- SEGONA LENGUA (ANGLÈS)
- SEGONA LENGUA (CATALÀ)
- SEGONA LENGUA (FRANCÈS)
- SEGONA LENGUA (GREC)
- SEGONA LENGUA (ITALIÀ)
- SEGONA LENGUA (LLATÍ)

*NOTA: veure l'apartat de mòduls de segones llengües de la guia*

*Mòdul Mínim de Segon Curs (61 crèdits)*

CODI	ASSIGNATURA	CRÈDITS	TIPUS
21470	Lingüística General II	5	Troncal
21513	Literatura Espanyola Contemporània I	8	Troncal
21514	Literatura Espanyola Contemporània II	8	Obligatòria
21508	Llengua Espanyola III	10	Troncal
21507	Llengua Espanyola IV	10	Obligatòria
21468	Teoria de la Literatura II	5	Troncal
	Elecció de Literatura de la Segona Llengua	5	Troncal
	Elecció d'Història de la Segona Llengua	5	Obligatòria

**Opcions:**

- LITERATURA I HISTÒRIA DE LA SEGONA LENGUA (ALEMANY)
- LITERATURA I HISTÒRIA DE LA SEGONA LENGUA (ANGLÈS)
- LITERATURA I HISTÒRIA DE LA SEGONA LENGUA (CATALÀ)
- LITERATURA I HISTÒRIA DE LA SEGONA LENGUA (FRANCÈS)
- LITERATURA I HISTÒRIA DE LA SEGONA LENGUA (GREC)
- LITERATURA I HISTÒRIA DE LA SEGONA LENGUA (ITALIÀ)
- LITERATURA I HISTÒRIA DE LA SEGONA LENGUA (LLATÍ)

*NOTA: veure l'apartat de mòduls de segones llengües de la guia*

L'alumne ha de cursar 5 crèdits optatius	5	Optatiu
--	---	---------



### 3. PRIMER CICLE

#### MATÈRIES TRONCAL (80 crèdits)

CODI	ASSIGNATURA	CRÈDITS
21413	Comentari de Textos Llatins I	5
21000	Lingüística General I	5
21470	Lingüística General II	5
21513	Literatura Espanyola Contemporània I	8
21511	Literatura Espanyola del Segle d'Or	10
21505	Llengua Espanyola I	7
21508	Llengua Espanyola III	10
20906	Llengua i Literatura Llatines I	5
21004	Teoria de la Literatura I	5
21468	Teoria de la Literatura II	5
	Elecció d'una segona llengua i la història corresponent	15
	– SEGONA LLENGUA I HISTÒRIA (ALEMANY)	
	– SEGONA LLENGUA I HISTÒRIA (ANGLÈS)	
	– SEGONA LLENGUA I HISTÒRIA (CATALÀ)	
	– SEGONA LLENGUA I HISTÒRIA (FRANCÈS)	
	– SEGONA LLENGUA I HISTÒRIA (GREC)	
	– SEGONA LLENGUA I HISTÒRIA (ITALIÀ)	
	– SEGONA LLENGUA I HISTÒRIA (LLATÍ)	

*NOTA: veure l'apartat de mòduls de segones llengües de la guia*

#### MATÈRIES OBLIGATÒRIES (40 crèdits)

CODI	ASSIGNATURA	CRÈDITS
21514	Literatura Espanyola Contemporània II	8
21488	Literatura Espanyola Medieval	10
21506	Llengua Espanyola II	7
21507	Llengua Espanyola IV	10
	Elecció de la literatura de la segona llengua	5

#### Opcions:

- LITERATURA DE LA SEGONA LLENGUA (ALEMANY)
- LITERATURA DE LA SEGONA LLENGUA (ANGLÈS)
- LITERATURA DE LA SEGONA LLENGUA (CATALÀ)

- LITERATURA DE LA SEGONA LLENGUA (FRANCÈS)
- LITERATURA DE LA SEGONA LLENGUA (GREC)
- LITERATURA DE LA SEGONA LLENGUA (ITALIÀ)
- LITERATURA DE LA SEGONA LLENGUA (LLATÍ)

*NOTA: veure l'apartat de mòduls de segones llengües de la guia*

#### *MATÈRIES OPTATIVES (15 crèdits a escollir entre:)*

L'alumne/a haurà d'escollir aquests 15 crèdits entre les assignatures DE PRIMER CICLE de les llicenciatures de FILOLOGIA CATALANA, FILOLOGIA CLÀSSICA, FILOLOGIA ROMÀNICA, FILOSOFIA, i HISTÒRIA.

#### *MATÈRIES DE LLIURE ELECCIÓ (15 crèdits)*

S'han de cursar 15 crèdits de lliure elecció. En poden formar part les assignatures optatives d'aquest pla que no s'hagi cursat com a tals.

## 4. SEGON CICLE

#### *MATÈRIES TRONCALS (55 crèdits)*

<b>CODI</b>	<b>ASSIGNATURA</b>	<b>CRÈDITS</b>
21561	Història de la Llengua Espanyola	10
21563	Literatura Espanyola del s. XIX I	10
21569	Literatura Espanyola del s. XVII	10
21575	Literatura Hispanoamericana I	10
21576	Literatura Hispanoamericana II	5
21552	Sintaxi de l'Espanyol I	10

#### *MATÈRIES OBLIGATÒRIES (10 crèdits)*

<b>CODI</b>	<b>ASSIGNATURA</b>	<b>CRÈDITS</b>
21551	Comentari Lingüístic de Textos Literaris Espanyols	5
21558	Gramàtica Històrica de l'Espanyol I	5

*MATÈRIES OPTATIVES (70 crèdits a escollir entre:)*

<b>CODI</b>	<b>ASSIGNATURA</b>	<b>CRÈDITS</b>
21556	Anàlisi del Discurs Aplicada a l'Espanyol	5
21463	Crítica Textual	5
21559	Dialectologia de l'Espanyol	5
21534	Estructures Gramaticals	10
21547	Fonètica de l'Espanyol	5
21548	Fonologia de l'Espanyol	5
21560	Gramàtica Històrica de l'Espanyol II	5
21540	Història de la Crítica Literària	10
21562	Història de la Gramàtica Espanyola	5
21881	Introducció a la Literatura Comparada	10
21550	Lexicografia de l'Espanyol I	5
21555	Lexicografia de l'Espanyol II	5
21537	Lingüística Aplicada I	5
21542	Lingüística Aplicada II	5
21541	Lingüística General IV	5
21536	Lingüística General III	5
21572	Literatura Espanyola del s. XIX II	5
21568	Literatura Espanyola del s. XVI	10
21567	Literatura Espanyola del s. XVIII	5
21565	Literatura Espanyola del s. XX: Poesia	5
21564	Literatura Espanyola Medieval I	5
21571	Literatura Espanyola Medieval II	5
21501	Literatures Hispàniques Medievals I	5
21502	Literatures Hispàniques Medievals II	5
21543	Mètrica	5
21549	Morfologia de l'Espanyol	5
21574	Narrativa Espanyola del s. XX	5
21546	Retòrica	5
21553	Semàntica de l'Espanyol	5
21554	Sintaxi de l'Espanyol II	5
21566	Teatre Espanyol Contemporani	5
21043	Teoria de la Crítica Literària	5
21538	Teoria i Història de la Representació Teatral	5
21557	Tractament Informàtic de la Llengua Espanyola	5

*ASSIGNATURES DE LLIURE ELECCIÓ (17 crèdits)*

L'alumne ha de cursar 17 crèdits de lliure elecció. En poden formar part les assignatures optatives d'aquest pla que no hagi cursat com a tals.

## INCOMPATIBILITATS ACADÈMIQUES

Assignatura a cursar

Cal haver superat

<i>Codi</i>	<i>Denominació de l'assignatura</i>	<i>Codi</i>	<i>Denominació de l'assignatura</i>
21547	Fonètica de l'Espanyol	21505	Llengua Espanyola I
21548	Fonologia de l'Espanyol	21505	Llengua Espanyola I
21558	Gramàtica Històrica de l'Espanyol I	21507	Llengua Espanyola IV
21561	Història de la Llengua Espanyola	21507	Llengua Espanyola IV
21550	Lexicografia de l'Espanyol I	21506	Llengua Espanyola II
21555	Lexicografia de l'Espanyol II	21506	Llengua Espanyola II
21549	Morfologia de l'Espanyol	21506	Llengua Espanyola II
21552	Sintaxi de l'Espanyol I	21508	Llengua Espanyola III
21554	Sintaxi de l'Espanyol II	21508	Llengua Espanyola III
21468	Teoria de la Literatura II	21004	Teoria de la Literatura I

## OBSERVACIONS

L'alumne pot cursar la seva llicenciatura sense cap itinerari, però si opta per fer-ho amb un itinerari, en podrà escollir un d'entre els següents:

1.– Itinerari en Llengua Espanyola: del total d'assignatures optatives de segon cicle s'ha de cursar necessàriament:

<b>CODI</b>	<b>ASSIGNATURA</b>	<b>CRÈDITS</b>
21559	Dialectologia de l'Espanyol	5
21534	Estructures Gramaticals	10
21547	Fonètica de l'Espanyol	5
21548	Fonologia de l'Espanyol	5
21550	Lexicografia de l'Espanyol I	5
21549	Morfologia de l'Espanyol	5
21553	Semàntica de l'Espanyol	5

De la llista següent d'assignatures optatives, l'alumne ha de cursar 30 crèdits: 30

<b>CODI</b>	<b>ASSIGNATURA</b>	<b>CRÈDITS</b>
21556	Anàlisi del Discurs Aplicada a l'Espanyol	5
21544	Crítica Textual	5
21560	Gramàtica Històrica de l'Espanyol II	5
21562	Història de la Gramàtica Espanyola	5
21555	Lexicografia de l'Espanyol II	5
21537	Lingüística Aplicada I	5
21542	Lingüística Aplicada II	5
21541	Lingüística General IV	5

Llicenciatura de Filologia Hispànica

<b>CODI</b>	<b>ASSIGNATURA</b>	<b>CRÈDITS</b>
21536	Lingüística General III	5
21564	Literatura Espanyola Medieval I	5
21501	Literatures Hispàniques Medievals I	5
21554	Sintaxi de l'Espanyol II	5
21557	Tractament Informàtic de la Llengua Espanyola	5

2.– Itinerari de Literatura Espanyola: del total d'assignatures optatives de segon cicle s'han de cursar necessàriament:

<b>CODI</b>	<b>ASSIGNATURA</b>	<b>CRÈDITS</b>
21501	Literatures Hispàniques Medievals I	5
21564	Literatura Espanyola Medieval I	5
21565	Literatura Espanyola del s. XX: Poesia	5
21567	Literatura Espanyola del s. XVIII	5
21568	Literatura Espanyola del s. XVI	10
21543	Mètrica	5
21574	Narrativa Espanyola del s. XX	5

De la llista següent d'assignatures optatives, l'alumne ha de cursar 30 crèdits: 30

<b>CODI</b>	<b>ASSIGNATURA</b>	<b>CRÈDITS</b>
21544	Crítica Textual	5
21560	Gramàtica Històrica de l'Espanyol II	5
21881	Introducció a la Literatura Comparada	10
21550	Lexicografia de l'Espanyol I	5
21571	Literatura Espanyola Medieval II	5
21572	Literatura Espanyola del s. XIX II	5
21502	Literatures Hispàniques Medievals II	5
21540	Història de la Crítica Literària	10
21549	Morfologia de l'Espanyol	5
21546	Retòrica	5
21566	Teatre Espanyol Contemporani	5
21043	Teoria de la Crítica Literària	5
21538	Teoria i Història de la Representació Teatral	5

# FILOLOGIA HISPÀNICA–HORARIS

## PRIMER CICLE

CODI	ASSIGNATURA	TIPUS	CRÈDITS	GRUP	HORARI	PROFESSOR	SEMESTRE	
21413	Comentari de Textos Llatins I	OB	5	Gr. 1	L X	08:30-10:00	CONCURS,	2
				Gr. 2	L X	08:30-10:00	BARREDA PASCUAL, ADELA	2
				Gr. 3	L X	08:30-10:00	HERNÁNDEZ FDEZ, JUAN SEBASTIÁN	2
				Gr. 4	L X	08:30-10:00	MATAS BELLES, BÀRBARA	2
				Gr. 5	L X	08:30-10:00	CONCURS,	2
21000	Lingüística General I	TR	5	Gr. 3	M J	13:00-14:30	LLISTERRI BOIX, JOAQUÍN	1
21470	Lingüística General II	TR	5	Gr. 1	L X	08:30-10:00	ARGENTE GIRALT, JOAN-ALBERT	1
				Gr. 2	L X	08:30-10:00	POCH OLIVÉ, DOLORS	1
				Gr. 3	L X	08:30-10:00	ARGENTE GIRALT, JOAN-ALBERT	2
				Gr. 4	L X	08:30-10:00	BALARI RAVERA, SERGIO	2
21513	Literatura Espanyola Contemporània I	TR	8	Gr. 1	M J	13:00-14:30	AZNAR SOLER, MANUEL	1
				Pr. 11	M J	16:30-17:30	AZNAR SOLER, MANUEL	1
				Gr. 2	M J	11:30-13:00	VALLS GUZMAN, FERNANDO	1
21514	Literatura Espanyola Contemporània II	OB	8	Pr. 21	V	10:00-12:00	AMORES GARCÍA, MONTSERRAT	1
				Gr. 1	M J	11:30-13:00	RODRÍGUEZ RODRÍGUEZ, JUAN	2
				Pr. 11	M J	16:30-17:30	RODRÍGUEZ RODRÍGUEZ, JUAN	2
21511	Literatura Espanyola del Segle d'Or	TR	10	Gr. 2	M J	13:00-14:30	RODRÍGUEZ RODRÍGUEZ, JUAN	2
				Pr. 21	M J	16:30-17:30	AMORES GARCÍA, MONTSERRAT	2
				Gr. 1	L	10:00-11:30	BLECUA PERDICES, LUIS-ALBERTO	Anual
21488	Literatura Espanyola Medieval	OB	10	Pr. 11	X	10:00-11:30	BLECUA PERDICES, LUIS-ALBERTO	Anual
				Gr. 2	L	11:30-13:00	RIERA GUILERA, CARME	Anual
				Pr. 21	X	11:30-13:00	RIERA GUILERA, CARME	Anual
				Gr. 1	L	11:30-13:00	CONCURS,	Anual
21505	Llengua Espanyola I	TR	7	Pr. 11	X	11:30-13:00	CONCURS,	Anual
				Gr. 2	L	10:00-11:30	MORROS MESTRES, BIENVENIDO	Anual
				Pr. 21	X	10:00-11:30	MORROS MESTRES, BIENVENIDO	Anual
				Gr. 1	M J	10:00-11:30	MACHUCA AYUSO, M. JESÚS	1
				Gr. 2	M J	11:30-13:00	MACHUCA AYUSO, M. JESÚS	1
				Pr. A	V	10:00-11:30	DE LA MOTA GORRIZ, CARMEN	1
				Pr. B	V	11:30-13:00	GARRIDO ALMIÑANA, JUAN MARÍA	1
				Pr. C	V	13:00-14:30	GARRIDO ALMIÑANA, JUAN MARÍA	1

CODI	ASSIGNATURA	TIPUS	CRÈDITS	GRUP	HORARI	PROFESSOR	SEMESTRE	
21506	Llengua Espanyola II	OB	7	Gr. 1	M J	11:30-13:00	BRUCART MARRACO, JOSEP MARIA	2
				Pr. 11	V	10:00-11:30	RODRÍGUEZ SELLES, YOLANDA	2
				Gr. 2	M J	13:00-14:30	GARRIDO ALMIÑANA, JUAN MARÍA	2
				Pr. 21	V	11:30-13:00	RODRÍGUEZ SELLES, YOLANDA	2
21508	Llengua Espanyola III	TR	10	Gr. 1	M	10:00-11:30	RUBIO MARTÍNEZ, JUAN CARLOS	Anual
				Pr. 11	J	10:00-11:30	RUBIO MARTÍNEZ, JUAN CARLOS	Anual
				Gr. 2	L	10:00-11:30	SUBIRATS RUGGEBERG, CARLOS	Anual
				Pr. 21	X	10:00-11:30	SUBIRATS RUGGEBERG, CARLOS	Anual
21507	Llengua Espanyola IV	OB	10	Gr. 1	L	10:00-11:30	CONCURS,	Anual
				Pr. 11	X	10:00-11:30	CONCURS,	Anual
				Gr. 2	M	10:00-11:30	SÁNCHEZ LANCIS, CARLOS ELISEO	Anual
				Pr. 21	J	10:00-11:30	SÁNCHEZ LANCIS, CARLOS ELISEO	Anual
20906	Llengua i Literatura Llatines I	TR	5	Gr. 1	L X	08:30-10:00	CARBONELL MANILS, JOAN	1
				Gr. 2	L X	08:30-10:00	BARREDA PASCUAL, ADELA	1
				Gr. 3	L X	08:30-10:00	HERNÁNDEZ FDEZ, JUAN SEBASTIÁN	1
				Gr. 4	L X	08:30-10:00	MATAS BELLES, BÀRBARA	1
				Gr. 5	L X	08:30-10:00	CONCURS,	1
21004	Teoria de la Literatura I	TR	5	Gr. 4	M J	10:00-11:30	PENEDO PICOS, ANTONIO	2
21468	Teoria de la Literatura II	TR	5	Gr. 1	L X	08:30-10:00	SULLA ÀLVAREZ, ENRIC	1
				Gr. 2	L X	08:30-10:00	TORRAS FRANCES, MERI	1
				Gr. 3	L X	08:30-10:00	SULLA ÀLVAREZ, ENRIC	2
				Gr. 4	L X	08:30-10:00	TORRAS FRANCES, MERI	2

## SEGON CICLE

CODI	ASSIGNATURA	TIPUS	CRÈDITS	GRUP	HORARI	PROFESSOR	SEMESTRE	
21556	Anàlisi del Discurs Aplicada a l'Espanyol	OP	5	Gr. 1	M J	10:00-11:30	TUSÓN VALLS, AMPARO	2
21551	Comentari Lingüístic de Textos Lit. Espanyols	OB	5	Gr. 1	L X	13:00-14:30	BLECUA PERDICES, JOSÉ MANUEL	1
				Gr. 2	LX	10:00-11:30	BLECUA PERDICES, JOSÉ MANUEL	2
21544	Crítica Textual	OP	5	Gr. 1	M J	10:00-11:30	BLECUA PERDICES, LUIS ALBERTO	1
21559	Dialectologia de l'Espanyol	OP	5	Gr. 1	L X	13:00-14:30	CLAVERÍA NADAL, GLÒRIA	2

CODI	ASSIGNATURA	TIPUS	CRÈDITS	GRUP	HORARI	PROFESSOR	SEMESTRE
21534	Estructures Gramaticals	OP	10	Gr. 1	M J 13:00-14:30	RIGAU OLIVER, GEMMA	1
				Pr. 11	V 08:30-11:30	RIGAU OLIVER, GEMMA	1
21547	Fonètica de l'Espanyol	OP	5	Gr. 1	M J 15:00-16:30	MACHUCA AYUSO, M. JESÚS	2
21548	Fonologia de l'Espanyol	OP	5	Gr. 1	M J 08:30-10:00	MACHUCA AYUSO, M. JESÚS	1
21558	Gramàtica Històrica de l'Espanyol I	OB	5	Gr. 1	M J 15:00-16:30	SÁNCHEZ LANCIS, CARLOS ELISEO	1
21540	Història de la Crítica Literària	OP	10	Gr. 1	M J 11:30-13:00	CANOÀ GALIANA, JOAQUINA	Anual
21562	Història de la Gramàtica de l'Espanyol	OP	5	Gr. 1	M J 13:00-14:30	BRUCART MARRACO, JOSEP MARIA	2
21561	Història de la Llengua Espanyola	TR	10	Gr. 1	L 11:30-13:00	CLAVERÍA NADAL, GLÒRIA	Anual
				Pr. 11	X 11:30-13:00	CLAVERÍA NADAL, GLÒRIA	Anual
21881	Introducció a la Literatura Comparada	OP	10	Gr. 1	L X 11:30-13:00	TORRAS FRANCES, MERI	1
				Pr. 11	L X 15:00-16:30	TORRAS FRANCES, MERI	1
21550	Lexicografia de l'Espanyol I	OP	5	Gr. 1	L X 10:00-11:30	BLECUA PERDICES, JOSÉ-MANUEL	1
21555	Lexicografia de l'Espanyol II	OP	5	Gr. 1	L X 15:00-16:30	SUBIRATS RUGGEBERG, CARLOS	2
21537	Lingüística Aplicada I	OP	5	Gr. 1	L X 10:00-11:30	ARGENTE GIRALT, JOAN-ALBERT	1
21542	Lingüística Aplicada II	OP	5	Gr. 1	V 11:30-14:30	LLISTERRI BOIX, JOAQUIM	2
21536	Lingüística General III	OP	5	Gr. 1	L X 15:00-16:30	BALARI RAVERA, SERGIO	1
21541	Lingüística General IV	OP	5	Gr. 1	M J 08:30-10:00	ESPINAL FARRÉ, TERESA	2
21563	Literatura Espanyola del segle XIX I	TR	10	Gr. 1	M 10:00-11:30	BESER ORTI, SERGI	Anual
				Pr. 11	J 10:00-11:30	BESER ORTI, SERGI	Anual
21572	Literatura Espanyola del segle XIX II	OP	5	Gr. 1	M J 13:00-14:30	BESER ORTI, SERGI	1
21568	Literatura Espanyola del segle XVI	OP	10	Gr. 1	L 08:30-10:00	MORROS MESTRES, BIENVENIDO	1
					M 10:00-11:30	BLECUA PERDICES, LUIS-ALBERTO	2
				Pr. 11	X 08:30-10:00	MORROS MESTRES, BIENVENIDO	1
					J 10:00-11:30	BLECUA PERDICES, LUIS-ALBERTO	2
21569	Literatura Espanyola del segle XVII	TR	10	Gr. 1	L 11:30-13:00	SERES GUILLÉN, GUILLERMO	Anual
				Pr. 11	X 11:30-13:00	SERES GUILLÉN, GUILLERMO	Anual
				Gr. 2	L 08:30-10:00	SERES GUILLÉN, GUILLERMO	Anual
				Pr. 21	X 08:30-10:00	SERES GUILLÉN, GUILLERMO	Anual
21567	Literatura Espanyola del segle XVIII	OP	5	Gr. 1	M J 08:30-10:00	AZNAR SOLER, MANUEL	1
21565	Literatura Espanyola del segle XX: Poesia	OP	5	Gr. 1	L X 13:00-14:30	RIERA GUILERA, CARMÉ	2
21564	Literatura Espanyola Medieval I	OP	5	Gr. 1	L X 13:00-14:30	MORROS MESTRES, BIENVENIDO	1
21571	Literatura Espanyola Medieval II	OP	5	Gr. 1	M J 15:00-16:00	CONCURS,	1
21575	Literatura Hispanoamericana I	TR	10	Gr. 1	M 13:00-14:30	USANDIZAGA LLEONART, ELENA	Anual
				Pr. 11	J 13:00-14:30	USANDIZAGA LLEONART, ELENA	Anual



CODI	ASSIGNATURA	TIPUS	CRÈDITS	GRUP	HORARI	PROFESSOR	SEMESTRE
21576	Literatura Hispanoamericana II	TR	5	Gr. 1	MJ 16:30-18:00	USANDIZAGA LLEONART, ELENA	2
21501	Literatures Hispàniques Medievals I	OP	5	Gr. 1	L X 15:00-16:30	CONCURS,	2
21543	Mètrica	OP	5	Gr. 1	MJ 10:30-11:30	BALLART FERNÁNDEZ, PEDRO	1
21549	Morfologia de l'Espanyol	OP	5	Gr. 1	LX 08:30-10:00	GARRIDO ALMIÑANA, JUAN MARÍA	2
21574	Narrativa Espanyola del segle XX	OP	5	Gr. 1	MJ 11:30-13:00	RODRÍGUEZ RODRÍGUEZ, JUAN	1
				Gr. 2	MJ 18:00-19:30	JOFRE APARICIO, MONTSERRAT	1
21546	Retòrica	OP	5	Gr. 1	LX 10:00-11:30	BALLART FERNÁNDEZ, PEDRO	2
21553	Semàntica de l'Espanyol	OP	5	Gr. 1	MJ 08:30-10:00	RODRÍGUEZ SELLES, YOLANDA	2
23990	Seminari de Filologia Espanyola	TR	2	Gr. 1	X 13:00-14:30	CONCURS,	2
21552	Sintaxi de l'Espanyol I	TR	10	Gr. 1	M 11:30-13:00	RUBIO MARTÍNEZ, JUAN CARLOS	Annual
				Pr. 11	J 11:30-13:00	RUBIO MARTÍNEZ, JUAN CARLOS	Annual
				Pr. 21	J 11:30-13:00	RODRÍGUEZ SELLES, YOLANDA	Annual
21554	Sintaxi de l'Espanyol II	OP	5	Gr. 1	L X 13:00-14:30	HERNANZ CARBÓ, LLUÏSA	1
21566	Teatre Espanyol Contemporani	OP	5	Gr. 1	V 11:30-14:30	AZNAR SOLER, MANUEL	1
21043	Teoria de la Crítica Literària	OP	5	Gr. 1	L X 10:00-11:30	SULLA ÀLVAREZ, ENRIC	1
21538	Teoria i Història de la Representació Teatral	OP	5	Gr. 1	V 11:30-14:30	CONCURS,	2
21557	Tractament Informàtic de la Llengua Espanyola	OP	5	Gr. 1	L X 08:30-10:00	SUBIRATS RUGGEBERG, CARLOS	1



## 2.1.8. FILOLOGIA ROMÀNICA

**Coordinador de Titulació:** Xavier Blanco

### PLA D'ESTUDIS

#### ÍNDEX

1. Quadre dels crèdits que cal cursar per llicenciar-se
2. Primer cicle
3. Segon cicle

### 1. QUADRE DELS CRÈDITS QUE CAL CURSAR PER LLICENCIAR-SE DISTRIBUÏT PER CICLES I PER TIPOLOGIA DE CRÈDITS

<b>Cicle</b>	<b>Troncals</b>	<b>Obligatoris</b>	<b>Optatius</b>	<b>Lliure elecció</b>	<b>Total</b>	<b>Total llicenciatura</b>
Primer	100	15	20	15	150	
Segon	60	30	45	15	150	300

### 2. PRIMER CICLE

#### MATÈRIES TRONCAL (100 crèdits)

<b>CODI</b>	<b>ASSIGNATURA</b>	<b>CRÈDITS</b>
21476	Història de Literatures Romàniques I	5
21477	Història de Literatures Romàniques II	5
21471	Introducció a la Filologia Romànica I	5
22632	Introducció a la Filologia Romànica II	5
21000	Lingüística General I	5
21470	Lingüística General II	5
20906	Llengua i Literatura Llatines I	5
20907	Llengua i Literatura Llatines II	5
21004	Teoria de la Literatura I	5
21468	Teoria de la Literatura II	5
21472	Teoria i Pràctica de la Llengua Espanyola	10
	Elecció d'una primera llengua romànica i la seva literatura	20
	Elecció d'una segona llengua romànica i la seva literatura	20

*MATÈRIES OBLIGATÒRIES (15 crèdits)*

<b>CODI</b>	<b>ASSIGNATURA</b>	<b>CRÈDITS</b>
21876	Curs Pràctic de Francès Antic i Provençal	5
22634	Textos Romànics de Difusió Escrita	5
22633	Textos Romànics de Difusió Oral	5

*MATÈRIES OPTATIVES (20 crèdits a escollir entre:)*

<b>CODI</b>	<b>ASSIGNATURA</b>	<b>CRÈDITS</b>
22635	Introducció a la Llengua i Literatura Gallega i Portuguesa	5
21422	La Mitologia en el seu Aspecte Literari	8
21418	Llatí Vulgar i Tardà	5

Escollir entre les següents:

Es poden escollir 5 crèdits de la relació següent de la llicenciatura d'Història de l'Art: 5

22659, 22660, 22661, 22665, 22667, 22673, 22675, 22676,  
22691, 22692, 22693, 22694, 22700, 22702, 22706, 22708.

Es poden escollir 5 crèdits de la relació següent d'assignatures de la llicenciatura d'Història: 5

21001, 21659, 22122, 22125, 22126, 22129, 22130,  
22148, 22149, 22151, 22180, 22182, 22183, 22187,  
22190, 22191.

*MATÈRIES DE LLIURE ELECCIÓ (15 crèdits)*

S'han de cursar 15 crèdits de lliure elecció. En poden formar part les assignatures optatives d'aquest pla que no s'hagi cursat com a tals.

### 3. SEGON CICLE

#### MATÈRIES TRONCAL (60 crèdits)

CODI	ASSIGNATURA	CRÈDITS
21558	Gramàtica Històrica de l'Espanyol I	5
21561	Història de la Llengua Espanyola	10
21495	Lingüística Romànica I	5
22640	Lingüística Romànica II	10
	Elecció de Literatura de la Primera Llengua Romànica	15
	Literatura Filologia Hispànica: 21488, 21501, 21502, 21511, 21544, 21563, 21564, 21565, 21566, 21567, 21568, 21569, 21571, 21572, 21574, 21575, 21576	
	Literatura Filologia Catalana: 21478, 21489, 21490, 21533, 21581, 21582, 21602, 21603, 21604, 21605, 21606, 21607, 21608, 21609, 21610, 21611, 21613	
	Literatura Filologia Francesa: 21714, 21715, 21716, 21728, 21729, 21760, 21761, 21762, 21763, 21764, 21765, 21767, 21769	
	Literatura Filologia Italiana: 23337, 23338, 23339	
	Elecció de Literatura de la segona llengua romànica	15
	L'alumne haurà d'escollir un dels tres mòduls restants	

#### MATÈRIES OBLIGATÒRIES (30 crèdits)

CODI	ASSIGNATURA	CRÈDITS
21500	Els Trobadors	5
21496	Èpica Romànica	5
21585	Gramàtica Històrica Catalana I	5
21492	Història de la Llengua Catalana I	5
21586	Història de la Llengua Catalana II	5
21497	Novel·la Romànica	5

**MATÈRIES OPTATIVES (45 crèdits a escollir entre:)**

<b>CODI</b>	<b>ASSIGNATURA</b>	<b>CRÈDITS</b>
22604	Crítica Literària: Comentari de Textos	5
21886	La Tradició Literària Occidental I	5
21501	Literatures Hispàniques Medievals I	5
21502	Literatures Hispàniques Medievals II	5
22643	Llengua i Literatura Gallegues	10
22642	Llengua i Literatura Occitanes	10
22644	Llengua i Literatura Portugueses	10
21882	Mètodes de la Literatura Comparada	10

L'alumne pot escollir 10 crèdits entre la següent relació d'assignatures de la titulació de Literatura Catalana: 10

21478, 21489, 21490, 21533, 21581, 21582, 21602, 21603, 21605, 21606, 21607, 21608, 21609, 21610, 21611, 21612, 21613, 21615, 21617, 21618, 21619, 21640, 21641, 21643, 22650

**ASSIGNATURES DE LLIURE ELECCIÓ (15 crèdits)**

L'alumne ha de cursar 15 crèdits de lliure elecció; en poden formar part les assignatures optatives d'aquest pla que no hagi cursat com a tals.

**RECOMANACIONS DEL DEPARTAMENT**

Assignatura a cursar		Caldria haver superat	
<i>Codi</i>	<i>Denominació de l'assignatura</i>	<i>Codi</i>	<i>Denominació de l'assignatura</i>
21558	Gramàtica Històrica de l'Espanyol I	21507	Llengua Espanyola IV
21561	Història de la Llengua Espanyola	21507	Llengua Espanyola IV

**FILOLOGIA ROMÀNICA–HORARIS**

## PRIMER CICLE

CODI	ASSIGNATURA	TIPUS	CRÈDITS	GRUP	HORARI	PROFESSOR	SEMESTRE
21492	Història de la Llengua Catalana I	TR	5	Gr. 1	M J 11:30-13:00	MELCHOR MUÑOZ, VICENT DE	1
21492	Història de la Llengua Catalana I	TR	5	Gr. 2	M J 15:00-16:30	MELCHOR MUÑOZ, VICENT DE	1
121477	Història de Literatures Romàniques II	TR	5	Gr. 1	M J 15:00-16:30	CERDÀ SUBIRACHS, JORDI	1
21422	La Mitologia en el seu Aspecte Literari	OP	8	Gr. 1	M J 10:00-11:30	CORS MEYA, JORDI	1
				Pr. 11	V 13:00-14:30	CORS MEYA, JORDI	1
21000	Lingüística General I	TR	5	Gr. 4	L X 10:00-11:30	ARGENTE GIRALT, JOAN-ALBERT	2
21470	Lingüística General II	TR	5	Gr. 1	L X 08:30-10:00	ARGENTE GIRALT, JOAN-ALBERT	1
				Gr. 2	L X 08:30-10:00	POCH OLIVÉ, DOLORS	1
				Gr. 3	L X 08:30-10:00	ARGENTE GIRALT, JOAN-ALBERT	2
				Gr. 4	L X 08:30-10:00	BALARI RAVERA, SERGIO	2
21418	Llatí Vulgar i Tardà	OP	5	Gr. 1	M J 13:00-14:30	CONCURS,	2
20906	Llengua i Literatura Llatines I	TR	5	Gr. 1	L X 08:30-10:00	CARBONELL MANILS, JOAN	1
				Gr. 2	L X 08:30-10:00	BARREDA PASCUAL, ADELA	1
				Gr. 3	L X 08:30-10:00	HERNÁNDEZ FDEZ, JUAN SEBASTIÁN	1
				Gr. 4	L X 08:30-10:00	MATAS BELLES, BÀRBARA	1
				Gr. 5	L X 08:30-10:00	CONCURS,	1
21004	Teoria de la Literatura I	TR	5	Gr 1	L X 10:00-11:30	CONCURS	1
21468	Teoria de la Literatura II	TR	5	Gr. 1	L X 08:30-10:00	SULLA ÀLVAREZ, ENRIC	1
				Gr. 2	L X 08:30-10:00	TORRAS FRANCES, MERI	1
				Gr. 3	L X 08:30-10:00	SULLA ÀLVAREZ, ENRIC	2
				Gr. 4	L X 08:30-10:00	TORRAS FRANCES, MERI	2
21472	Teoria i Pràctica de la Llengua Espanyola	TR	10	Gr. 1	L 13:00-14:30	GARRIDO ALMIÑANA, JUAN MARÍA	Anual
				Pr. 11	X 15:00-16:30	CONCURS,	Anual
				Gr. 2	L 13:00-14:30	MOTA GORRIZ, M. CARMEN DE LA	Anual
				Pr. 21	X 15:00-16:30	MOTA GORRIZ, M. CARMEN DE LA	Anual
22634	Textos Romànics de Difusió Escrita	OB	5	Gr. 1	M J 11:30-13:00	CERDÀ SUBIRACHS, JORDI	2

SEGON CICLE

CODI	ASSIGNATURA	TIPUS	CRÈDITS	GRUP	HORARI	PROFESSOR	SEMESTRE
22604	Crítica Literària: Comentari de Textos	OP	5	Gr. 1	L X 11:30-13:00	CONCURS,	1
21500	Els Trobadors	OB	5	Gr. 1	L X 16:30-18:00	ROSSELL MAYO, ANTONI	1
21496	Epica Romànica	OB	5	Gr. 1	M J 11:30-13:00	CERDÀ SUBIRACHS, JORDI	1
21585	Gramàtica Històrica Catalana I	OB	5	Gr. 1	M J 10:00-11:30	MELCHOR MUÑOZ, VICENT DE	2
21558	Gramàtica Històrica de l'Espanyol I	TR	5	Gr. 1	M J 15:00-16:30	SÁNCHEZ LANCIS, CARLOS ELISEO	1
21586	Història de la Llengua Catalana II	OB	5	Gr. 1	L X 08:30-10:00	SEGARRA NEIRA, MILAGROS	2
21561	Història de la Llengua Espanyola	TR	10	Gr. 1	LX 11:30-13:00	CLAVERÍA NADAL, GLÒRIA	Anual
21886	La Tradició Literària Occidental I	OP	5	Gr. 1	L X 08:30-10:00	VEGA RAMOS, MARÍA JOSÉ	2
22640	Lingüística Romànica II	TR	10	Gr. 1	L X 11:30-13:00	SOBERANAS LLEO, AMADEU	Anual
21502	Literatures Hispàniques Medievals II	OP	5	Gr. 1	L X 15:00-16:30	CONCURS,	2
22642	Llengua i Literatura Occitanes	OP	10	Gr. 1	L X 15:00-16:30	ROSSELL MAYO, ANTONI	Anual
22644	Llengua i Literatura Portugueses	OP	10	Gr. 1	L X 10:00-11:30	SOBERANAS LLEO, AMADEU	Anual
21882	Mètodes de la Literatura Comparada	OP	10	Gr. 1	L X 15:00-16:30	VEGA RAMOS, MARÍA JOSÉ	2
				Pr. 11	L X 16:30-18:00	VEGA RAMOS, MARÍA JOSÉ	2
21497	Novel·la Romànica	OB	5	Gr. 1	L X 16:30-18:00	ROSSELL MAYO, ANTONI	2



## 2.1.9. FILOSOFIA

**Coordinador de Titulació:** Gerard Vilar Roca

### PLA D'ESTUDIS

#### ÍNDEX

1. Quadre dels crèdits que cal cursar per llicenciar-se
2. Mòduls recomanats per a primer i segon curs
3. Primer cicle
4. Segon cicle

### 1. QUADRE DELS CRÈDITS QUE CAL CURSAR PER LLICENCIAR-SE DISTRIBUÏT PER CICLES I PER TIPOLOGIA DE CRÈDITS

Cicle	Troncals	Obligatoris	Optatius	Lliure elecció	Total	Total llicenciatura
Primer	90	20	30	10	150	
Segon	80		50	20	150	300

Es recomana a l'alumne que es matriculi al mòdul mínim de primer curs.

S'estableix en 90 el nombre de crèdits màxim als quals un alumne es pot matricular per primera vegada. El límit de matrícula per a alumnes amb crèdits pendents de semestres anteriors és, també, de 90 crèdits.

Si l'alumne vol cursar els estudis en quatre anys, es recomana que matriculi 75 crèdits cada curs acadèmic.

### 2. MÒDULS RECOMANATS PER A PRIMER I SEGON CURS

#### *Mòdul Mínim de Primer Curs (60 crèdits)*

CODI	ASSIGNATURA	CRÈDITS	TIPUS
20881	Antropologia Filosòfica	5	Troncal
20882	Antropologia Social i Cultural	5	Troncal
20883	Història de la Filosofia Antiga I	10	Troncal
20893	Història de la Filosofia Antiga II	5	Obligatòria
20879	Lògica I	5	Troncal
20880	Lògica II	5	Troncal
	L'alumne ha de cursar 25 crèdits optatius o de lliure elecció	25	Optat./Ll. elec.

*Mòdul Mínim de Segon Curs (60 crèdits)*

<b>CODI</b>	<b>ASSIGNATURA</b>	<b>CRÈDITS</b>	<b>TIPUS</b>
20892	Epistemologia	5	Troncal
20887	Ètica I	5	Troncal
20888	Ètica II	5	Troncal
20891	Gnoseologia	5	Troncal
20884	Història de la Filosofia Medieval I	10	Troncal
20894	Història de la Filosofia Medieval II	5	Obligatòria
20885	Història de la Filosofia Moderna I	10	Troncal
20895	Història de la Filosofia Moderna II	5	Obligatòria
	L'alumne ha de cursar 10 crèdits optatius o de lliure elecció	10	Optat./Ll. elec.

**3. PRIMER CICLE***MATÈRIES TRONCALS (90 crèdits)*

<b>CODI</b>	<b>ASSIGNATURA</b>	<b>CRÈDITS</b>
20881	Antropologia Filosòfica	5
20882	Antropologia Social i Cultural	5
20892	Epistemologia	5
20887	Ètica I	5
20888	Ètica II	5
20889	Filosofia del Llenguatge I	5
20890	Filosofia del Llenguatge II	5
20891	Gnoseologia	5
20883	Història de la Filosofia Antiga I	10
20886	Història de la Filosofia Contemporània I	10
20884	Història de la Filosofia Medieval I	10
20885	Història de la Filosofia Moderna I	10
20879	Lògica I	5
20880	Lògica II	5

*MATÈRIES OBLIGATÒRIES (20 crèdits)*

<b>CODI</b>	<b>ASSIGNATURA</b>	<b>CRÈDITS</b>
20893	Història de la Filosofia Antiga II	5
20896	Història de la Filosofia Contemporània II	5
20894	Història de la Filosofia Medieval II	5
20895	Història de la Filosofia Moderna II	5

*MATÈRIES OPTATIVES (30 crèdits a escollir entre:)*

<b>CODI</b>	<b>ASSIGNATURA</b>	<b>CRÈDITS</b>
20897	Història de la Ciència I	10
20898	Història de la Ciència II	10
21003	Introducció al Pensament Matemàtic	5
21005	Introducció al Pensament Polític	5
20908	Problemes de Lògica	5
Es poden escollir fins a 20 crèdits de la llicenciatura de Fil. Clàssica		20
Es poden escollir fins a 10 crèdits de la llicenciatura de Fil. Catalana		10
Es poden escollir fins a 5 crèdits de la llicenciatura d'Història		5
Es poden escollir fins a 5 crèdits de la llicenciatura d'H. de l' Art		5
Es poden escollir fins a 5 crèdits de la llicenciatura de Teoria de la Literatura i Literatura Comparada		5

*MATÈRIES DE LLIURE ELECCIÓ (10 crèdits)*

S'han de cursar 10 crèdits de lliure elecció. En poden formar part les assignatures optatives d'aquest pla que no s'hagi cursat com a tals.

**4. SEGON CICLE***MATÈRIES TRONCAL (80 crèdits)*

<b>CODI</b>	<b>ASSIGNATURA</b>	<b>CRÈDITS</b>
21010	Estètica I	10
21011	Estètica II	5
21006	Filosofia de la Ciència I	10
21007	Filosofia de la Ciència II	5
21009	Filosofia Política	5
21014	Història de la Filosofia Contemporània III	10
21015	Història de la Filosofia Contemporània IV	10
21008	Història del Pensament Polític	10
21012	Metafísica I	10
21013	Metafísica II	5

*MATÈRIES OPTATIVES (50 crèdits a escollir entre:)*

<b>CODI</b>	<b>ASSIGNATURA</b>	<b>CRÈDITS</b>
21039	Drets Humans	5
21040	Estètica III	5
21024	Ètica III	5
21025	Filosofia de la Història	5
21031	Filosofia de la Ment	5
21028	Filosofia de la Religió	5
21032	Filosofia de les Ciències Empíriques	5
21033	Filosofia de les Ciències Formals	5
21029	Filosofia del Dret	5
21021	Filosofia i Ciència	5
21022	Filosofia i Ciència (pràctiques)	5
21042	Filosofia i Literatura Religiosa	5
21030	Filosofia Oriental	5
21023	Història de la Ciència III	5
21016	Història de la Filosofia Antiga III	5
21017	Història de la Filosofia Medieval III	5
21018	Història de la Filosofia Moderna III	5
21034	Lectura d'Autors Clàssics I	5
21035	Lectura d'Autors Clàssics II	5
21038	Lectura d'Autors Contemporanis	5
21036	Lectura d'Autors Moderns I	5
21037	Lectura d'Autors Moderns II	5
21048	Lectura de Textos d'Història de la Ciència	5
21044	Lectura de Textos d'Història de la Filosofia	5
21047	Lectura de Textos de Filosofia de l'Art	5
21046	Lectura de Textos de Filosofia Pràctica	5
21045	Lectura de Textos de Filosofia Teòrica	5
21020	Lògica III	5
21019	Metafísica III	5
21041	Processos de Canvi Científic	5
21026	Sociologia del Coneixement	5
21043	Teoria de la Crítica Literària	5
21027	Teoria i Praxi	5

*ASSIGNATURES DE LLIURE ELECCIÓ (15 crèdits)*

L'alumne ha de cursar 15 crèdits de lliure elecció. En poden formar part les assignatures optatives d'aquest pla que no hagi cursat com a tals.

**FILOSOFIA–HORARIS****PRIMER CICLE**

CODI	ASSIGNATURA	TIPUS	CRÈDITS	GRUP	HORARI	PROFESSOR	SEMESTRE
20881	Antropologia Filosòfica	TR	5	Gr. 1	L X 11:30-13:00	VICENS LORENTE, ANTONI	1
20882	Antropologia Social i Cultural	TR	5	Gr. 4	L X 11:30-13:00	CONCURS,	2
20892	Epistemologia	TR	5	Gr. 1	L X 13:00-14:30	QUESADA CASAJUANA, JOSÉ DANIEL	1
20887	Ètica I	TR	5	Gr. 1	M J 13:00-14:30	RIUS SANTAMARIA, MERCÈ	1
20888	Ètica II	TR	5	Gr. 1	M J 13:00-14:30	RIUS SANTAMARIA, MERCÈ	2
20889	Filosofia del Llenguatge I	TR	5	Gr. 1	L X 11:30-13:00	VERDAGUER EMAZABEL, MARIA	1
20890	Filosofia del Llenguatge II	TR	5	Gr. 1	L X 11:30-13:00	QUESADA CASAJUANA, JOSÉ DANIEL	2
20891	Gnoseologia	TR	5	Gr. 1	L X 13:00-14:30	GÓMEZ PIN, VÍCTOR	2
20897	Història de la Ciència I	OP	10	Gr. 1	M J 10:00-11:30	ROVIRA SALLÉS, JOAN	2
				Pr. 11	V 08:30-10:00	ADRIÁN ESCUDERO, JESÚS	2
				Pr. 12	V 10:00-11:30	ADRIÁN ESCUDERO, JESÚS	2
20898	Història de la Ciència II	OP	10	Gr. 1	M J 11:30-13:00	ROVIRA SALLÉS, JOAN	2
				Pr. 11	V 11:30-13:00	PUYOL GONZÁLEZ, ANGEL	2
				Gr. 2	V 13:00-14:30	PUYOL GONZÁLEZ, ANGEL	2
20883	Història de la Filosofia Antiga I	TR	10	Gr. 1	M J 13:00-14:30	HERNÁNDEZ REYNES, JESÚS	1
				Pr. 11	V 08:30-10:00	JAQUES PI, JESSICA	1
				Pr. 12	V 10:00-11:30	JAQUES PI, JESSICA	1
20893	Història de la Filosofia Antiga II	OB	5	Gr. 1	M J 13:00-14:30	HERNÁNDEZ REYNES, JESÚS	2
20886	Història de la Filosofia Contemporània I	TR	10	Gr. 1	M J 11:30-13:00	GABAS PALLAS, RAÚL-PEDRO	1
				Pr. 11	V 11:30-13:00	VICENS LORENTE, ANTONI	1
				Pr. 12	V 13:00-14:30	VICENS LORENTE, ANTONI	1
20896	Història de la Filosofia Contemporània II	OB	5	Gr. 1	M J 11:30-13:00	GABAS PALLAS, RAÚL-PEDRO	2
20884	Història de la Filosofia Medieval I	TR	10	Gr. 1	M J 08:30-10:00	UDINA COBO, JOSEP MANUEL	1
				Pr. 11	V 10:00-11:30	UDINA COBO, JOSEP MANUEL	1
				Pr. 12	V 08:30-10:00	UDINA COBO, JOSEP MANUEL	1
20894	Història de la Filosofia Medieval II	OB	5	Gr. 1	M J 08:30-10:00	UDINA COBO, JOSEP MANUEL	2
20885	Historia de la Filosofia Moderna I	TR	10	Gr. 1	L X 08:30-10:00	BENGOECHEA ECHAONDO, FCO. M.	1
				Pr. 11	V 08:30-10:00	TORRES GÓMEZ-PALLETE, M. JOSÉ DE	1
				Pr. 12	V 10:00-11:30	TORRES GÓMEZ-PALLETE, M. JOSÉ DE	1
20895	Història de la Filosofia Moderna II	OB	5	Gr. 1	L X 10:00-11:30	TORRES GÓMEZ-PALLETE, M. JOSÉ DE	2

CODI	ASSIGNATURA	TIPUS	CRÈDITS	GRUP	HORARI	PROFESSOR	SEMESTRE
21003	Introducció al Pensament Matemàtic	OP	5	Gr. 1	L X 15:00-16:30	GÓMEZ PIN, VÍCTOR	2
21005	Introducció al Pensament Polític	OP	5	Gr. 1	M J 11:30-13:00	CAMPS CERVERA, VÍCTORIA	1
20879	Lògica I	TR	5	Gr. 1	L X 13:00-14:30	DELLUNDE CLAVE, M. PILAR	1
				Gr. 2	L X 15:00-16:30	DELLUNDE CLAVE, M. PILAR	1
20880	Lògica II	TR	5	Gr. 1	L X 13:00-14:30	VERDAGUER EMAZABEL, MARIA	2
				Gr. 2	L X 15:00-16:30	VERDAGUER EMAZABEL, MARIA	2
20908	Problemes de Lògica I	OP	5	Gr. 1	M J 13:00-14:30	CASACUBERTA SEVILLA, DAVID	2
				Gr. 2	M J 15:00-16:30	CASACUBERTA SEVILLA, DAVID	2

## SEGON CICLE

CODI	ASSIGNATURA	TIPUS	CRÈDITS	GRUP	HORARI	PROFESSOR	SEMESTRE
21010	Estètica I	TR	10	Gr. 1	M J 13:00-14:30	VILAR ROCA, GERARD	1
				Pr. 11	V 13:00-14:30	JAQUES PI, JESSICA	1
				Pr. 12	V 11:30-13:00	SESMA MORALES, MARCEL·LÍ	1
21011	Estètica II	TR	5	Gr. 1	M J 13:00-14:30	VILAR ROCA, GERARD	2
21006	Filosofia de la Ciència I	TR	10	Gr. 1	L X 13:00-14:30	ESTANY PROFITÓS, ANNA	1
				Pr. 11	V 10:00-11:30	CASACUBERTA SEVILLA, DAVID	1
				Pr. 12	V 08:30-10:00	CASACUBERTA SEVILLA, DAVID	1
21007	Filosofia de la Ciència II	TR	5	Gr. 1	L X 13:00-14:30	ESTANY PROFITÓS, ANNA	2
21031	Filosofia de la Ment	OP	5	Gr. 1	L X 08:30-10:00	VERDAGUER EMAZABEL, MARIA	1
21033	Filosofia de les Ciències Formals	OP	5	Gr. 1	L X 10:00-11:30	DELLUNDE CLAVE, M. PILAR	2
21029	Filosofia del Dret	OP	5	Gr. 1	L X 11:30-13:00	CAMPS CERVERA, VÍCTORIA	2
21021	Filosofia i Ciència	OP	5	Gr. 1	L X 08:30-10:00	QUESADA CASAJUANA, JOSÉ DANIEL	2
21030	Filosofia Oriental	OP	5	Gr. 1	M J 15:00-16:30	BERMEJO RUBIO, FERNANDO	2
21009	Filosofia Política	TR	5	Gr. 1	L X 10:00-11:30	PUYOL GONZÁLEZ, ÀNGEL	2
21014	Història de la Filosofia Contemporània III	TR	10	Gr. 1	M J 08:30-10:00	GABAS PALLAS, RAÚL-PEDRO	1
				Pr. 11	V 11:30-13:00	ADRIÁN ESCUDERO, JESÚS	1
				Pr. 12	V 13:00-14:30	ADRIÁN ESCUDERO, JESÚS	1
21015	Història de la Filosofia Contemporània IV	TR	10	Gr. 1	M J 08:30-10:00	BENGOECHEA ECHAONDO, FCO. M.	2
				Pr. 11	V 08:30-10:00	BENGOECHEA ECHAONDO, F.CO. M.	2
				Pr. 12	V 10:00-11:30	BENGOECHEA ECHAONDO, FCO. M.	2

CODI	ASSIGNATURA	TIPUS	CRÈDITS	GRUP	HORARI	PROFESSOR	SEMESTRE
21017	Història de la Filosofia Medieval III	OP	5	Gr. 1	L X 08:30-10:00	TORRES GÓMEZ-PALLETE, M. JOSÉ DE	2
21018	Història de la Filosofia Moderna III	OP	5	Gr. 1	L X 10:00-11:30	BENGOECHEA ECHAONDO, FCO. M.	1
21008	Història del Pensament Polític	TR	10	Gr. 1	MJ 11:30-13:00	RIUS SANTAMARIA, MERCÈ	1
				Pr. 11	V 11:30-13:00	PUYOL GONZÁLEZ, ÀNGEL	1
				Pr. 12	V 13:00-14:30	PUYOL GONZÁLEZ, ÀNGEL	1
21038	Lectura d' Autors Contemporanis	OP	5	Gr. 1	MJ 10:00-11:30	MARISTANY DEL RAYO, JOAQUÍN	1
21037	Lectura d' Autors Moderns II	OP	5	Gr. 1	L X 11:30-13:00	TORRES GÓMEZ-PALLETE, M. JOSÉ DE	1
21048	Lectura de Textos d'Història de la Ciència	OP	5	Gr. 1	L X 16:30-18:00	ROQUE RODRÍGUEZ, XAVIER	2
21044	Lectura de Textos d'Història de la Filosofia	OP	5	Gr. 1	MJ 11:30-13:00	UDINA COBO, JOSEP MANUEL	2
21047	Lectura de Textos de Filosofia de l'Art	OP	5	Gr. 1	MJ 10:00-11:30	GABAS PALLAS, RAÚL-PEDRO	2
21046	Lectura de Textos de Filosofia Pràctica	OP	5	Gr. 1	MJ 10:00-11:30	RIUS SANTAMARIA, MERCÈ	2
21012	Metafísica I	TR	10	Gr. 1	MJ 08:30-10:00	MARISTANY DEL RAYO, JOAQUÍN	1
				Pr. 11	V 08:30-10:00	ADRIÁN ESCUDERO, JESÚS	1
				Pr. 12	V 10:00-11:30	ADRIÁN ESCUDERO, JESÚS	1
21013	Metafísica II	TR	5	Gr. 1	MJ 08:30-10:00	MARISTANY DEL RAYO, JOAQUÍN	2
21041	Processos de Canvi Científic	OP	5	Gr. 1	L X 11:30-13:00	ESTANY PROFITÓS, ANNA	2





## 2.1.10. GEOGRAFIA

**Coordinador de Titulació:** Joan Manuel Soriano López

### PLA D'ESTUDIS

#### ÍNDEX

1. Quadre dels crèdits que cal cursar per llicenciar-se
2. Mòduls recomanats per a primer, segon i tercer curs
3. Primer cicle
4. Segon cicle

### 1. QUADRE DELS CRÈDITS QUE CAL CURSAR PER LLICENCIAR-SE DISTRIBUÏT PER CICLES I PER TIPOLOGIA DE CRÈDITS

Cicle	Troncals	Obligatoris	Optatius	Lliure elecció	Total	Total llicenciatura
Primer	60	84,5	15		159,5	
Segon	48	32	45	35,5	160,5	320

La normativa vigent estableix que l'alumne ha de matricular un mínim de 60 crèdits a primer curs. Es recomana, però, que l'alumne es matriculi al mòdul mínim de primer (64,5 crèdits).

S'estableix en 90 el nombre de crèdits màxim als quals un alumne es pot matricular per primera vegada. El límit de matrícula per a alumnes amb crèdits pendents de semestres anteriors és, de 100 crèdits.

Si l'alumne vol cursar els estudis en quatre anys, es recomana que matriculi 80 crèdits cada curs acadèmic.

### 2. MÒDULS RECOMANATS PER A PRIMER, SEGON I TERCER CURS

#### *Mòdul Mínim de Primer Curs (64,5 crèdits)*

<b>CODI</b>	<b>ASSIGNATURA</b>	<b>CRÈDITS</b>	<b>TIPUS</b>
20882	Antropologia Social i Cultural	5	Obligatòria
21620	Cartografia I	10	Troncal
21626	Estadística	10	Obligatòria
21622	Geografia Física I	10	Troncal
21621	Geografia Humana	10	Troncal
22266	Història Econòmica Mundial I	4,5	Obligatòria

<b>CODI</b>	<b>ASSIGNATURA</b>	<b>CRÈDITS</b>	<b>TIPUS</b>
22845	<i>Practicum</i> de Geografia II (Introducció a la Informàtica)	5	Obligatòria
22844	<i>Practicum</i> de Geografia III (Cartografia Aplicada)	2	Troncal
22850	<i>Practicum</i> de Geografia IV (Cartografia Informatzada)	3	Obligatòria
	L'alumne ha de cursar 5 crèdits optatius	5	Optativa

### *Mòdul Mínim de Segon Curs (61 crèdits)*

<b>CODI</b>	<b>ASSIGNATURA</b>	<b>CRÈDITS</b>	<b>TIPUS</b>
21634	Geografia d'Espanya	5	Troncal
21649	Geografia dels Països Catalans	5	Troncal
22843	<i>Practicum</i> de Geografia I (sortides de camp de Geografia Física)	2	Troncal
22848	<i>Practicum</i> de Geografia VII (Geografia d'Espanya)	2	Troncal
22614	Demografia	10	Obligatòria
21625	Economia	10	Obligatòria
21628	Geografia Física II	10	Obligatòria
21639	Geografia Urbana	10	Obligatòria
22849	<i>Practicum</i> de Geografia VIII (Geografia Urbana)	2	Obligatòria
21636	Sistemes d'Informació Geogràfica I	5	Obligatòria

### *Mòdul Mínim de Tercer Curs (63 crèdits)*

<b>CODI</b>	<b>ASSIGNATURA</b>	<b>CRÈDITS</b>	<b>TIPUS</b>
21635	Geografia d'Europa	10	Troncal
21660	Geografia Física Aplicada	10	Troncal
21661	Geografia Humana Aplicada I	10	Troncal
21638	Geografia Rural	10	Obligatòria
22851	<i>Practicum</i> de Geografia IX (sortides de camp de Geogr. Física Aplic.)	2	Troncal
22846	<i>Practicum</i> de Geografia V (Geografia d'Europa)	2	Troncal
22847	<i>Practicum</i> de Geografia VI (sortides de camp de Geografia Rural)	2	Troncal
22852	<i>Practicum</i> de Geografia X (sortides de camp de Geogr. Hum. Aplic. I)	2	Troncal

<b>CODI</b>	<b>ASSIGNATURA</b>	<b>CRÈDITS</b>	<b>TIPUS</b>
	1 assignatura optativa de primer cicle	5	Optativa
	1 assignatura optativa de primer cicle	5	Optativa
	1 assignatura optativa de segon cicle	5	Optativa

### 3. PRIMER CICLE

#### MATÈRIES TRONCALS (60 crèdits)

<b>CODI</b>	<b>ASSIGNATURA</b>	<b>CRÈDITS</b>
21620	Cartografia I	10
21634	Geografia d'Espanya	5
21635	Geografia d'Europa	10
21649	Geografia dels Països Catalans	5
21622	Geografia Física I	10
21621	Geografia Humana	10
22843	<i>Practicum</i> de Geografia I (sortides de camp de Geografia Física)	2
22844	<i>Practicum</i> de Geografia III (Cartografia Aplicada)	2
22846	<i>Practicum</i> de Geografia V (Geografia d'Europa)	2
22847	<i>Practicum</i> de Geografia VI (Geografia Rural)	2
22848	<i>Practicum</i> de Geografia VII (Geografia d'Espanya)	2

#### MATÈRIES OBLIGATÒRIES (84,5 crèdits)

<b>CODI</b>	<b>ASSIGNATURA</b>	<b>CRÈDITS</b>
20882	Antropologia Social i Cultural	5
22614	Demografia	10
21625	Economia	10
21626	Estadística	10
21628	Geografia Física II	10
21638	Geografia Rural	10
21639	Geografia Urbana	10
22266	Història Econòmica Mundial I	4,5
22845	<i>Practicum</i> de Geografia II (Introducció a la Informàtica)	5
22850	<i>Practicum</i> de Geografia IV (Cartografia Informatitzada)	3
22849	<i>Practicum</i> de Geografia VIII (Geografia Urbana)	2
21636	Sistemes d'Informació Geogràfica I	5

*MATÈRIES OPTATIVES (15 crèdits a escollir entre:)*

<b>CODI</b>	<b>ASSIGNATURA</b>	<b>CRÈDITS</b>
22903	Ciència de l'Administració	5
21655	Geografia Física III	5
21656	Geografia Física IV	5
22267	Història Econòmica Mundial II	4,5
21001	Segle XX I	5
21659	Segle XX II	5

## 4. SEGON CICLE

*MATÈRIES TRONCAL (48 crèdits)*

<b>CODI</b>	<b>ASSIGNATURA</b>	<b>CRÈDITS</b>
21660	Geografia Física Aplicada	10
21661	Geografia Humana Aplicada I	10
21669	Ordenació del Territori	10
22851	<i>Practicum</i> de Geografia IX (Geografia Física Aplicada I)	2
22852	<i>Practicum</i> de Geografia X (Geografia Humana Aplicada I)	2
22853	<i>Practicum</i> de Geografia XI (Teoria i Mètodes de la Geografia)	2
22855	<i>Practicum</i> de Geografia XIII (Ordenació del Territori)	2
21670	Teoria i Mètodes de la Geografia I	10

*MATÈRIES OBLIGATÒRIES (32 crèdits)*

<b>CODI</b>	<b>ASSIGNATURA</b>	<b>CRÈDITS</b>
21671	Didàctica de la Geografia	10
21672	Geografia Econòmica	5
21662	Geografia Regional I	5
21663	Mètodes i Tècniques en Geografia	10
22854	<i>Practicum</i> de Geografia XII	2

*MATÈRIES OPTATIVES (45 crèdits a escollir entre:)*

<b>CODI</b>	<b>ASSIGNATURA</b>	<b>CRÈDITS</b>
21678	Anàlisi i Gestió del Medi Ambient I (àmbit natural)	5
21679	Anàlisi i Gestió del Medi Ambient II (àmbit socioeconòmic)	5

<b>CODI</b>	<b>ASSIGNATURA</b>	<b>CRÈDITS</b>
21688	Anàlisi Qualitativa en Geografia	5
21680	Anàlisi Territorial	5
21689	Cartografia II	5
21681	Economia dels Recursos Naturals	5
21682	Economia Territorial	5
21698	Geografia de Catalunya	5
21683	Geografia de la Muntanya	5
20145	Geografia de la Regió Metropolitana de Barcelona	5
21684	Geografia del Mar i del Litoral	5
21699	Geografia del Turisme i del Lleure	5
21700	Geografia Històrica	5
21665	Geografia Humana Aplicada II	5
21701	Geografia i Gènere	5
21686	Geografia Política i Administrativa I	5
21687	Geografia Política i Administrativa II	5
21702	Geografia Regional II	5
21690	Història de la Cartografia	5
21692	Introducció a la Teledetecció	5
21693	Metodologia de la Planificació Territorial	5
21691	Metodologia de les Ciències Socials	5
20144	Migracions: Mobilitat, Poblament i Societat	5
21703	Població Regional I	5
21704	Població Regional II	5
21694	Règim Jurídic de la Planificació	5
21695	Sistemes d'Informació Geogràfica II	5
21696	Sistemes d'Informació Geogràfica III	5
21697	Teoria i Mètodes de Geografia II	5

### *ASSIGNATURES DE LLIURE ELECCIÓ (35,5 crèdits)*

L'alumne ha de cursar 35,5 crèdits de lliure elecció. En poden formar part les assignatures optatives d'aquest pla que no hagi cursat com a tals.

### **RECOMANACIONS**

Per matricular-se de Geografia Física II, caldria haver superat o estar matriculat a Geografia Física I.

Per matricular-se de Sistemes d'Informació Geogràfica II, cal haver superat o estar matriculat a Sistemes Informació Geogràfica I.

La majoria de *Practicums* van associats a una assignatura teòrica, i és indispensable matricular-se a totes dues alhora, segons el llistat següent:

Llicenciatura de Geografia

<b>CODI</b>	<b>ASSIGNATURA</b>	<b>associada a</b>	<b>CODI</b>	<b>ASSIGNATURA</b>
22843	<i>Practicum</i> de Geografia I		21628	Geografia Física II
22845	<i>Practicum</i> de Geografia II		--	
22844	<i>Practicum</i> de Geografia III		21620	Cartografia I
22850	<i>Practicum</i> de Geografia IV		21620	Cartografia I
22846	<i>Practicum</i> de Geografia V		21635	Geografia d'Europa
22847	<i>Practicum</i> de Geografia VI		21638	Geografia Rural
22848	<i>Practicum</i> de Geografia VII		21634	Geografia d'Espanya
22849	<i>Practicum</i> de Geografia VIII		21639	Geografia Urbana
22851	<i>Practicum</i> de Geografia IX		21660	Geografia Física Aplicada
22852	<i>Practicum</i> de Geografia X		21661	Geografia Humana Aplicada I
22853	<i>Practicum</i> de Geografia XI		21670	Teoria i Mètodes de la Geografia I
22854	<i>Practicum</i> de Geografia XII		21663	Mètodes i Tècniques en Geografia
22855	<i>Practicum</i> de Geografia XIII		21669	Ordenació del Territori

**GEOGRAFIA–HORARIS**

## PRIMER CICLE

CODI	ASSIGNATURA	TIPUS	CRÈDITS	GRUP	HORARI	PROFESSOR	SEMESTRE	
20882	Antropologia Social i Cultural	OB	5	Gr. 2	L X	08:30-10:00	FIGUERA VIDAL, LOURDES	1
				Gr. 3	L X	19:30-21:00	MOLINA GONZÁLEZ, JOSÉ LUIS	1
21620	Cartografia I <sup>1</sup>	TR	10	Gr. 1	L X	10:00-11:30	ALEGRE NADAL, PAU	1
				Pr. 11	L	11:30-14:30	ALEGRE NADAL, PAU	1
				Pr. 12	L	11:30-14:30	LLURDES COIT, JOAN CARLES	1
				Pr. 13	X	11:30-14:30	LLURDES COIT, JOAN CARLES	1
				Gr. 2	L X	18:00-19:30	DUCH CORTINA, JORDI	1
				Pr. 21	L	15:00-18:00	DUCH CORTINA, JORDI	1
				Pr. 22	X	15:00-18:00	CAMPS FERNÁNDEZ, FRANCESC X.	1
22903	Ciència de l'Administració	OP	5	Gr. 1	M J	11:30-13:00	CONCURS,	1
				Gr. 2	M J	19:30-21:00	CONCURS,	1
22614	Demografia	OB	10	Gr. 1	L	10:00-11:30	SÁNCHEZ SÁNCHEZ, ESTHER	Anual
				Pr. 11	X	10:00-11:30	SÁNCHEZ SÁNCHEZ, ESTHER	Anual
				Pr. 12	X	10:00-11:30	GIL ALONSO, FERNANDO	Anual
				Gr. 2	L	18:00-19:30	GIL ALONSO, FERNANDO	Anual
				Pr. 21	X	18:00-19:30	GIL ALONSO, FERNANDO	Anual
				Pr. 22	X	18:00-19:30	SÁNCHEZ SÁNCHEZ, ESTHER	Anual
21625	Economia	OB	10	Gr. 1	L X	08:30-10:00	CONCURS,	Anual
				Gr. 2	L X	16:30-18:00	CONCURS,	Anual
21626	Estadística	OB	10	Gr. 1	L X	10:00-11:30	CONCURS,	2
				Pr. 11	L	11:30-13:00	CONCURS,	2
				Pr. 12	L	11:30-13:00	CONCURS,	2
				Pr. 13	X	11:30-13:00	CONCURS,	2
				Gr. 2	M J	18:00-19:30	CONCURS,	2
				Pr. 21	M	19:30-21:00	CONCURS,	2
				Pr. 22	M	19:30-21:00	CONCURS,	2
				Pr. 23	J	19:30-21:00	CONCURS,	2

1. Vegeu les RECOMANACIONS especificades al final del pla d'estudis.

CODI	ASSIGNATURA	TIPUS	CRÈDITS	GRUP	HORARI	PROFESSOR	SEMESTRE	
21634	Geografia d'Espanya <sup>1</sup>	TR	5	Gr. 1	M J	11:30-13:00	RAMON RIBA, ANTONI	1
				Gr. 2	M J	15:00-16:30	RAMON RIBA, ANTONI	1
21635	Geografia d'Europa <sup>1</sup>	TR	10	Gr. 1	M J	08:30-10:00	BAYLINA FERRE, MIREIA	1
					M	08:30-10:00	BAYLINA FERRÉ, MIREIA	2
				Pr. 11	J	08:30-10:00	BAYLINA FERRÉ, MIREIA	2
				Pr. 12	J	08:30-10:00	PRATS FERRET, MARIA	2
				Gr. 2	M J	15:00-16:30	PRATS FERRET, MARIA	1
					M	15:00-16:30	PRATS FERRET, MARIA	2
				Pr. 21	J	15:00-16:30	BAYLINA FERRÉ, MIREIA	2
				Pr. 22	J	15:00-16:30	PRATS FERRET, MARIA	2
21649	Geografia dels Països Catalans	TR	5	Gr. 1	M J	13:00-14:30	BAYLINA FERRÉ, MIREIA	2
				Gr. 2	L X	15:00-16:30	TORRENTS ROSES, ANGELS	2
21622	Geografia Física I <sup>2</sup>	TR	10	Gr. 1	M	11:30-13:00	SORIANO LÓPEZ, JOAN MANUEL	Anual
				Pr. 11	J	11:30-13:00	SORIANO LÓPEZ, JOAN MANUEL	Anual
				Pr. 12	J	11:30-13:00	MOLINA GALLART, DAVID	Anual
				Gr. 2	M	15:00-16:30	SORIANO LÓPEZ, JOAN MANUEL	Anual
				Pr. 21	J	15:00-16:30	SORIANO LÓPEZ, JOAN MANUEL	Anual
				Pr. 22	J	15:00-16:30	MOLINA GALLART, DAVID	Anual
21628	Geografia Física II <sup>1</sup>	OB	10	Gr. 1	M	10:00-11:30	DOMINGO MORATO, MONTSERRAT	Anual
				Pr. 11	J	10:00-11:30	DOMINGO MORATO, MONTSERRAT	Anual
				Pr. 12	J	10:00-11:30	AMBRÓS ALBESA, SONIA	Anual
				Gr. 2	M	18:00-19:30	DOMINGO MORATO, MONTSERRAT	Anual
				Pr. 21	J	18:00-19:30	DOMINGO MORATO, MONTSERRAT	Anual
				Pr. 22	J	18:00-19:30	AMBRÓS ALBESA, SONIA	Anual
21655	Geografia Física III	OP	5	Gr. 1	M J	13:00-14:30	SABI BONASTRE, JOAN	1
				Gr. 2	M J	16:30-18:00	SABI BONASTRE, JOAN	1
21656	Geografia Física IV	OP	5	Gr. 1	M J	13:00-14:30	SABI BONASTRE, JOAN	2
				Gr. 2	M J	16:30-18:00	SABI BONASTRE, JOAN	2

1. Vegeu les RECOMANACIONS especificades al final del pla d'estudis.

2. Aquesta assignatura inclou diverses sortides de camp, a realitzar divendres o dissabte (dates a determinar).



CODI	ASSIGNATURA	TIPUS	CRÈDITS	GRUP	HORARI	PROFESSOR	SEMESTRE	
21621	Geografia Humana	TR	10	Gr. 1	M J	13:00-14:30	DURA GUIMERÀ, ANTONI	1
					M	13:00-14:30	DURA GUIMERÀ, ANTONI	2
				Pr. 11	J	13:00-14:30	MENDIZÁBAL RIERA, ENRIC	2
					J	13:00-14:30	BRANCOS COLL, INÉS	2
				Gr. 2	M J	16:30-18:00	MENDIZÁBAL RIERA, ENRIC	1
					M	16:30-18:00	MENDIZÁBAL RIERA, ENRIC	2
				Pr. 21	J	16:30-18:00	MENDIZÁBAL RIERA, ENRIC	2
					J	16:30-18:00	BRANCOS COLL, INÉS	2
21638	Geografia Rural <sup>1</sup>	OB	10	Gr. 1	L X	11:30-13:00	VALDOVINOS PERDICES, NÚRIA	1
					L	11:30-13:00	VALDOVINOS PERDICES, NÚRIA	2
				Pr. 11	X	11:30-13:00	VALDOVINOS PERDICES, NÚRIA	2
					X	11:30-13:00	CAMPILLO BESSES, XAVIER	2
				Gr. 2	L X	16:30-18:00	ESTALELLA BOADELLA, ELENA	Anual
					L X	11:30-13:00	MUÑOZ RAMÍREZ, FRANCESC	2
21639	Geografia Urbana <sup>1</sup>	OB	10	Gr. 1	L X	11:30-13:00	MUÑOZ RAMÍREZ, FRANCESC	2
					L	11:30-13:00	MUÑOZ RAMÍREZ, FRANCESC	2
				Pr. 11	X	11:30-13:00	MUÑOZ RAMÍREZ, FRANCESC	2
					X	11:30-13:00	LÓPEZ REDONDO, JOAN	2
				Gr. 2	L X	19:30-21:00	MIRALLES GUASCH, M. CARME	1
					M	19:30-21:00	MIRALLES GUASCH, M. CARME	2
				Pr. 21	J	19:30-21:00	MUÑOZ RAMÍREZ, FRANCESC	2
					J	19:30-21:00	LÓPEZ REDONDO, JOAN	2
22266	Història Econòmica Mundial I	OB	4,5	Gr. 3	M J	10:00-11:30	CONCURS,	2
				Gr. 4	L X	18:00-19:30	CONCURS,	2
22267	Història Econòmica Mundial II	OP	4,5	Gr. 3	M J	15:00-16:30	CONCURS,	2
22843	<i>Practicum</i> de Geografia I <sup>1</sup> .../... <sup>3</sup>	TR	2	Gr. 11	S	-	MONTERDE GARCÍA, MANUEL	Anual
					S	-	MONTERDE GARCÍA, MANUEL	Anual
					S	-	DOMINGO MORATO, MONTSERRAT	Anual
					S	-	DOMINGO MORATO, MONTSERRAT	Anual

1. Vegeu les RECOMANACIONS especificades al final del pla d'estudis.

3. La docència d'aquesta assignatura consisteix en una sortida de camp durant un cap de setmana (dates a determinar).

CODI	ASSIGNATURA	TIPUS	CRÈDITS	GRUP	HORARI	PROFESSOR	SEMESTRE	
22845	<i>Practicum de Geografia II</i>	TR	5	Gr. 11	M	08:30-11:30	PUIG CABEZA, MARTÍ	1
				Gr. 12	M	08:30-11:30	COROMINAS VINAS, JOAQUÍN	1
				Gr. 13	J	08:30-11:30	COROMINAS VINAS, JOAQUÍN	1
				Gr. 21	M	18:00-21:00	PUIG CABEZA, MARTÍ	1
				Gr. 22	J	18:00-21:00	COROMINAS VINAS, JOAQUÍN	1
22844	<i>Practicum de Geografia III <sup>1</sup></i>	TR	2	Gr. 11	L	13:00-14:30	VALDOVINOS PERDICES, NÚRIA	2
				Gr. 12	X	13:00-14:30	VALDOVINOS PERDICES, NÚRIA	2
				Gr. 21	L	16:30-18:00	LLURDES COIT, JOAN CARLES	2
				Gr. 22	X	16:30-18:00	LLURDES COIT, JOAN CARLES	2
22850	<i>Practicum de Geografia IV <sup>1</sup></i>	OB	3	Gr. 11	L	13:00-14:30	GILI PRAT, JOSEP	2
				Gr. 12	X	13:00-14:30	GILI PRAT, JOSEP	2
				Gr. 21	L	15:00-16:30	GILI PRAT, JOSEP	2
				Gr. 22	L	16:30-18:00	GILI PRAT, JOSEP	2
				Gr. 23	X	15:00-16:30	GILI PRAT, JOSEP	2
				Gr. 24	X	16:30-18:00	GILI PRAT, JOSEP	2
22846	<i>Practicum de Geografia V <sup>1.../...4</sup></i>	TR	2	Gr. 11	V	09:00-14:00	BAYLINA FERRÉ, MIREIA	2
				Gr. 12	V	09:00-14:00	PRATS FERRET, MARIA	2
				Gr. 21	V	15:00-20:00	PRATS FERRET, MARIA	2
				Gr. 22	V	15:00-20:00	PRATS FERRET, MARIA	2
22847	<i>Practicum de Geografia VI <sup>1.../...3</sup></i>	TR	2	Gr. 11	S	-	CAMPILLO BESSES, XAVIER	Anual
				Gr. 12	S	-	CAMPILLO BESSES, XAVIER	Anual
				Gr. 13	S	-	CAMPILLO BESSES, XAVIER	Anual
22848	<i>Practicum de Geografia VII <sup>1.../...4</sup></i>	TR	2	Gr. 11	V	10:00-15:00	RAMON RIBA, ANTONI	1
				Gr. 12	V	10:00-15:00	SOLANA SOLANA, MIGUEL	1
				Gr. 21	V	15:00-20:00	SOLANA SOLANA, MIGUEL	1
				Gr. 22	V	15:00-20:00	SOLANA SOLANA, MIGUEL	1
22849	<i>Practicum de Geografia VIII <sup>1.../...5)</sup></i>	OB	2	Gr. 11	S	-	BLANCO ROMERO, ASUNCIÓN	Anual
				Gr. 12	S	-	BLANCO ROMERO, ASUNCIÓN	Anual
				Gr. 21	S	-	BLANCO ROMERO, ASUNCIÓN	Anual

1. Vegeu les RECOMANACIONS especificades al final del pla d'estudis.

3. La docència d'aquesta assignatura consisteix en una sortida de camp durant un cap de setmana (dates a determinar).

4. La docència d'aquesta assignatura es realitzarà al llarg de 4 sessions per a cada grup (dates a determinar).

5. La docència d'aquesta assignatura consisteix en diverses sortides de camp, a realitzar divendres o dissabte (dates a determinar).

CODI	ASSIGNATURA	TIPUS	CRÈDITS	GRUP	HORARI	PROFESSOR	SEMESTRE	
21001	Segle XX I	OP	5	Gr. 2	L X	16:30-18:00	MARTÍN RAMOS, JOSEP LLUÍS	1
				Gr. 3	M J	10:00-11:30	SALLÉS BONASTRE, ANNA	1
21659	Segle XX II	OP	5	Gr. 2	L X	19:30-21:00	TOLEDANO GONZÁLEZ, LUIS F.	2
				Gr. 3	M J	08:30-10:00	ALQUEZAR ALIANA, RAMÓN	2
21636	Sistemes d'Informació Geogràfica I	OB	5	Gr. 11	L X	13:00-14:30	CAMPS FERNÁNDEZ, FRANCESC X.	1
				Gr. 12	M J	08:30-10:00	BADIA PERPINYÀ, ANNA	1
				Gr. 13	M J	13:00-14:30	BADIA PERPINYÀ, ANNA	1
				Gr. 14	M J	11:30-13:00	PONS FERNÁNDEZ, XAVIER	2
				Gr. 21	M J	16:30-18:00	BADIA PERPINYÀ, ANNA	1
				Gr. 22	M J	19:30-21:00	CAMPS FERNÁNDEZ, FRANCESC X.	1
				Gr. 23	M J	16:30-18:00	PONS FERNÁNDEZ, XAVIER	2

## SEGON CICLE

CODI	ASSIGNATURA	TIPUS	CRÈDITS	GRUP	HORARI	PROFESSOR	SEMESTRE	
21678	Anàlisi i Gestió del Medi Ambient I (àmbit natural)	OP	5	Gr. 1	M J	19:30-21:00	MONTERDE GARCÍA, MANUEL	2
21679	Anàlisi i Gestió del Medi Ambient II (àmbit socioecon.)	OP	5	Gr. 1	V	13:30-16:30	CERDAN HEREDIA, RUFINO	1
21688	Anàlisi Qualitativa en Geografia	OP	5	Gr. 1	M J	11:30-13:00	PASCUAL DE SANS, ÀNGELS	1
21671	Didàctica de la Geografia	OB	10	Gr. 2	M J	18:00-19:30	PASCUAL DE SANS, ÀNGELS	1
				Gr. 1	V	09:00-13:00	COMES SOLÉ, PILAR	Anual
				Pr. 11	V	09:00-13:00	COMES SOLÉ, PILAR	Anual
				Pr. 12	V	09:00-13:00	COMES SOLÉ, PILAR	Anual
				Gr. 2	V	09:00-13:00	CASAS VILALTA, MONTSERRAT	Anual
				Pr. 21	V	09:00-13:00	CASAS VILALTA, MONTSERRAT	Anual
				Pr. 22	V	09:00-13:00	CASAS VILALTA, MONTSERRAT	Anual
				Gr. 3	V	15:00-19:00	BENEJAM ARGUIMBAU, PILAR	Anual
21681	Economia dels Recursos Naturals	OP	5	Gr. 1	M J	13:00-14:30	MARTÍNEZ ALIER, JOAN	1
				Pr. 32	V	15:00-19:00	BENEJAM ARGUIMBAU, PILAR	Anual
21698	Geografia de Catalunya	OP	5	Gr. 1	M J	11:30-13:00	TORRENTS ROSES, ÀNGELS	2

CODI	ASSIGNATURA	TIPUS	CRÈDITS	GRUP	HORARI	PROFESSOR	SEMESTRE	
21683	Geografia de la Muntanya <sup>6</sup>	OP	5	Gr. 1	M J	16:30-18:00	SORIANO LÓPEZ, JOAN MANUEL	1
				Pr. 11	S	-	MOLINA GALLART, DAVID	1
				Pr. 12	S	-	NADAL TERESA, JORDI	1
				Pr. 13	S	-	SORIANO LÓPEZ, JOAN MANUEL	1
20145	Geografia de la Regió Metropolitana de Barcelona	OP	5	Gr. 1	MJ	15:00-16:30	NEL-LO COLOM, ORIOL LÓPEZ REDONDO, JOAN	1 1
21684	Geografia del Mar i del Litoral	OP	5	Gr. 1	L X	15:00-16:30	BRETON RENARD, FRANCOISE	2
21699	Geografia del Turisme i del Lleure	OP	5	Gr. 1	L X	13:00-14:30	PRIESTLEY, GERDA	1
				Gr. 2	L X	15:00-16:30	PRIESTLEY, GERDA	1
21672	Geografia Econòmica	OB	5	Gr. 1	L X	13:00-14:30	MENDIZÁBAL RIERA, ENRIC	2
				Gr. 2	L X	16:30-18:00	MENDIZÁBAL RIERA, ENRIC	2
21660	Geografia Física Aplicada <sup>1</sup>	TR	10	Gr. 1	L	08:30-10:00	MIRO ORELL, MANUEL DE	Anual
				Pr. 11	X	08:30-10:00	MIRO ORELL, MANUEL DE	Anual
				Pr. 12	X	08:30-10:00	MOLINA GALLART, DAVID	Anual
				Gr. 2	L	15:00-16:30	MIRO ORELL, MANUEL DE	Anual
				Pr. 21	X	15:00-16:30	MIRO ORELL, MANUEL DE	Anual
				Pr. 22	X	15:00-16:30	NADAL TERSA, JORDI	Anual
21661	Geografia Humana Aplicada I <sup>1</sup>	TR	10	Gr. 1	L X	10:00-11:30	BRETON RENARD, FRANCOISE	Anual
				Gr. 2	L X	18:00-19:30	SAURI PUJOL, DAVID	1
				L X	18:00-19:30	MARTÍ RAGUE, XAVIER	2	
21701	Geografia i Gènere	OP	5	Gr. 1	L X	11:30-13:00	SOLSONA PAIRO, MONTSERRAT	2
				Gr. 2	L X	18:00-19:30	SOLSONA PAIRO, MONTSERRAT	2
21686	Geografia Política i Administrativa I	OP	5	Gr. 1	M	15:00-16:30	NEL-LO COLOM, ORIOL	2
21662	Geografia Regional I	OB	5	Gr. 1	M J	08:30-10:00	VILARÓ GÜELL, MIQUEL	2
				Gr. 2	M J	19:30-21:00	VILARÓ GÜELL, MIQUEL	2
21692	Introducció a la Teledetecció	OP	5	Gr. 11	M J	10:00-11:30	PONS FERNÁNDEZ, XAVIER	2
				Gr. 21	M J	15:00-16:30	PONS FERNÁNDEZ, XAVIER	2

1. Vegeu les RECOMANACIONS especificades al final del pla d'estudis.

6. Aquesta assignatura inclou una sortida de camp de caràcter obligatori, amb una durada de 3 dies (de divendres a diumenge o de dissabte a dilluns)

**Dates: Pr. 11 20-22/09/97; Pr. 12, 4-6/10/97; Pr. 13, 17-19/10/97.**

CODI	ASSIGNATURA	TIPUS	CRÈDITS	GRUP	HORARI	PROFESSOR	SEMESTRE	
21663	Mètodes i Tècniques en Geografia <sup>1</sup>	OB	10	Gr. 1	L X	10:00-13:00	PALLARÉS BARBERÀ, MONTSERRAT	1
					L X	10:00-13:00	TULLA PUJOL, ANTONI F.	1
				Gr. 2	L X	16:30-19:30	PALLARÉS BARBERÀ, MONTSERRAT	1
					L X	16:30-19:30	TULLA PUJOL, ANTONI F.	1
20144	Migracions: Mobilitat, Poblament i Societat	OP	5	Gr. 1	L X	13:00-14:30	PASCUAL DE SANS, ÀNGELS	2
21669	Ordenació del Territori <sup>1</sup>	TR	10	Gr. 1	M J	11:30-14:30	ALBET MAS, ABEL	2
						16:30-19:30	SALLAS PUIGDELLÍVOL, JOAN C.	2
21703	Població Regional I	OP	5	Gr. 1	L X	16:30-18:00	MUÑOZ PRADAS, FRANCISCO	2
21704	Població Regional II	OP	5	Gr. 1	L X	08:30-10:00	CABRÉ PLA, ANNA	1
22851	<i>Practicum</i> de Geografia IX <sup>1.../...<sup>5</sup></sup>	TR	2	Gr. 11	S	-	CERDÁN HEREDIA, RUFINO	Anual
					S	-	CERDÁN HEREDIA, RUFINO	Anual
					S	-	MIRO ORELL, MANUEL DE	Anual
					S	-	MIRO ORELL, MANUEL DE	Anual
22852	<i>Practicum</i> de Geografia X <sup>1.../...<sup>5</sup></sup>	TR	2	Gr. 11	S	-	BRETON RENARD, FRANCOISE	Anual
					S	-	LLURDÉS COIT, JOAN CARLES	Anual
22853	<i>Practicum</i> de Geografia XI <sup>1.../...<sup>7</sup></sup>	TR	2	Gr. 11	V	10:00-14:00	ALBET MAS, ABEL	1
					V	15:00-19:00	MORALES PÉREZ, SOLEDAD	2
22854	<i>Practicum</i> de Geografia XII <sup>1.../...<sup>7</sup></sup>	TR	2	Gr. 11	V	10:00-14:00	ARAN GUIU, DOMÈNEC	2
					V	10:00-14:00	ARAN GUIU, DOMÈNEC	2
22855	<i>Practicum</i> de Geografia XIII <sup>1.../...<sup>5</sup></sup>	TR	2	Gr. 11	S	-	MUÑOZ RAMÍREZ, FRANCESC	2
					S	-	MUÑOZ RAMÍREZ, FRANCESC	2
21694	Règim Jurídic de la Planificació	OP	5	Gr. 1	M J	13:00-14:30	GIFREU FONT, JUDITH	1
						19:30-21:00	GIFREU FONT, JUDITH	1
21695	Sistemes d'Informació Geogràfica II	OP	5	Gr. 11	L X	18:00-19:30	NUNES ALONSO, JOAN	2
21670	Teoria i Mètodes de la Geografia I <sup>1</sup>	TR	10	Gr. 1	M J	08:30-11:30	ALBET MAS, ABEL	1
						16:30-19:30	GARCÍA RAMON, MARIA DOLORS	2
				Gr. 2	M J	16:30-19:30	MORALES PÉREZ, SOLEDAD	2

1. Vegeu les RECOMANACIONS especificades al final del pla d'estudis.

5. La docència d'aquesta assignatura consisteix en diverses sortides de camp, a realitzar divendres o dissabte (dates a determinar).

7. La docència d'aquesta assignatura es realitzarà al llarg de 5 sessions per a cada grup (dates a determinar).



## 2.1.11. HISTÒRIA

**Coordinador de Titulació:** Pere Ysàs Solanes  
(Itinerari d'Història Moderna i Contemporània)

**Coordinadors Adjunts de Titulació:** Jordi Estévez Escalera i Pepa Gasull Vilella  
(Itinerari d'Història de les Societats Precapitalistes)

### PLA D'ESTUDIS

#### ÍNDEX

1. Quadre dels crèdits que cal cursar per llicenciar-se
2. Itinerari d'Història de les Societats Precapitalistes
  - 2.1. PRIMER CICLE
    - Mòdul mínim primer curs
    - Assignatures recomanades segon curs
  - 2.2. SEGON CICLE
3. Itinerari d'Història Moderna i Contemporània
  - 3.1. PRIMER CICLE
    - Mòdul mínim primer curs
    - Assignatures recomanades segon curs
  - 3.2. SEGON CICLE
4. Llicenciatura d'Història sense itinerari
  - 4.1. PRIMER CICLE
    - Mòdul mínim primer curs
    - Assignatures recomanades segon curs
  - 4.2. SEGON CICLE

### 1. QUADRE DELS CRÈDITS QUE CAL CURSAR PER LLICENCIAR-SE DISTRIBUÏT PER CICLES I PER TIPOLOGIA DE CRÈDITS

Cicle	Troncals	Obligatoris	Optatius	Lliure elecció	Total	Total llicenciatura
Primer	72	8	55	15	150	
Segon	57	8	70	15	150	300

*\*Inclusos els obligatoris d'itinerari*

La normativa vigent estableix que l'alumne ha de matricular un mínim de 60 crèdits a primer curs. Es recomana, però, que l'alumne es matriculi al mòdul mínim de primer (62 crèdits).

S'estableix en 90 el nombre de crèdits màxim als quals un alumne es pot matricular per primera vegada. El límit de matrícula per a alumnes amb crèdits pendents de semestres anteriors és, també, de 90 crèdits.

Llicenciatura d'Història

Si l'alumne vol cursar els estudis en quatre anys, es recomana que matriculi 75 crèdits cada curs acadèmic.

## 2. ITINERARI D'HISTÒRIA DE LES SOCIETATS PRECAPITALISTES

Comprèn les àrees de coneixement de Prehistòria, H. Antiga, Arqueologia, H. Medieval i Ciències i Tècniques Historiogràfiques.

### 2.1. PRIMER CICLE

*Mòdul Mínim de Primer Curs (62 crèdits)*

<b>CODI</b>	<b>ASSIGNATURA</b>	<b>CRÈDITS</b>	<b>TIPUS</b>
20882	Antropologia Social i Cultural	5	Obligat. Itinerari
22121	Història Antiga I	6	Troncal
22124	Història Antiga II	6	Troncal
22122	Història Medieval I	5	Troncal
22125	Història Medieval II	5	Troncal
22126	L'Època de la Reforma	5	Troncal
22123	Prehistòria I	6	Troncal
22127	Prehistòria II	6	Troncal
22133	Recursos Instrumentals per a la Recerca Hist. I	8	Obligat. titulació
	L'alumne ha de cursar 10 crèdits optatius (veure llista de matèries optatives)	10	Optat.

**Es recomana als alumnes que el segon any cursin les assignatures següents:**

<b>CODI</b>	<b>ASSIGNATURA</b>	<b>CRÈDITS</b>	<b>TIPUS</b>
22148	Història Antiga de Catalunya	5	Obligat. Itinerari
22149	Història Medieval de Catalunya	5	Obligat. Itinerari
22128	Història Medieval III	6	Troncal
22150	Introducció a l'Arqueologia	5	Obligat. Itinerari
22131	L'Època de la Il·lustració	6	Troncal
22129	L'Època del Barroc	5	Troncal
22151	Prehistòria de Catalunya	5	Obligat. Itinerari
22130	Segle XIX I	5	Troncal
22132	Segle XIX II	6	Troncal
21001	Segle XX I	5	Troncal



**PER COMPLETAR EL PRIMER CICLE S'HAN DE CURSAR:***MATÈRIES OPTATIVES (30 crèdits a escollir entre:)*

<b>CODI</b>	<b>ASSIGNATURA</b>	<b>CRÈDITS</b>
22156	Catalunya Contemporània	10
22158	Catalunya Moderna	5
22159	Conquesta i Colonització d'Amèrica	5
22160	Història d'Espanya dels segles XIX-XX	10
22163	Les Relacions Internacionals a l'Època Moderna	5
21659	Segle XX II	5
L'alumne pot escollir:		
	-10 crèdits de Geografia	10
Assignatures aconsellades:	22620 Cartografia I	
	21622 Geografia Física I	
	21621 Geografia Humana	
	21649 Geografia dels Països Catalans	
	- 10 crèdits d'Història de l' Art	10
Assignatures aconsellades:	qualsevol de les programades per a la titulació d'Història de l' Art i relacionades amb l' Itinerari.	
	- 10 crèdits de Literatura	10
Assignatures aconsellades:	21478 Literatura Catalana I i/o	
	21533 Literatura Catalana II	
	21489 Literatura Catalana Medieval I i/o	
	21490 Literatura Catalana Medieval II	
	21582 Literatura Catalana del s. XIX	

*ASSIGNATURES DE LLIURE ELECCIÓ (15 crèdits)*

L'alumne ha de cursar 15 crèdits de lliure elecció. En poden formar part les assignatures optatives d'aquest pla que no hagi cursat com a tals.

## 2.2. SEGON CICLE

### *MATÈRIES TRONCALS (57 crèdits)*

<b>CODI</b>	<b>ASSIGNATURA</b>	<b>CRÈDITS</b>
22134	*Amèrica I <sup>1</sup>	6
22137	*Amèrica II <sup>1</sup>	6
22135	*Arqueologia General <sup>1</sup>	8
22140	*Mètodes i Tècniques per a la Recerca Històrica <sup>1</sup>	10
22142	*Tendències Historiogràfiques I <sup>1</sup>	5
22144	*Tendències Historiogràfiques II <sup>1</sup>	5
22138	Història de Catalunya. Segle XX II	6
22139	Història d'Espanya. Segle XX II	6
22141	Paleografia	5

### *MATÈRIES OBLIGATÒRIES (8 crèdits)*

<b>CODI</b>	<b>ASSIGNATURA</b>	<b>CRÈDITS</b>
22145	*Recursos Instrumentals per a la Recerca Històrica III <sup>1</sup>	8

### *MATÈRIES OPTATIVES (70 crèdits a escollir entre:)*

<b>CODI</b>	<b>ASSIGNATURA</b>	<b>CRÈDITS</b>
22168	Arqueologia de les Dones	5
22169	Arqueologia de les Societats Agrícoles	5
22170	Arqueologia de les Societats Caçadores/Recol·lectores	5
20135	Arqueologia de l'Origen de l'Estat	5
22171	Arqueologia dels Assentaments	5
22165	Arqueologia Grega	5
22136	Arqueologia Hispànica	5
22172	Arqueologia Medieval	5
22166	Arqueologia Romana	5
22173	Didàctica, Política i Gestió de l'Arqueologia	5
22174	Diplomàtica	5

1. \*Les assignatures assenyalades amb un asterisc indiquen que l'alumne/a ha d'escollir un dels grups que s'ofereixen a l'itinerari d'Història de les Societats Precapitalistes, i tenir en compte l'adscripció de cada grup a les diverses àrees de coneixement (Prehistòria, H. Antiga, Arqueologia, H. Medieval i Ciències i Tècniques Historiogràfiques).

<b>CODI</b>	<b>ASSIGNATURA</b>	<b>CRÈDITS</b>
22176	Edat Mitjana Tardana	5
22177	Epigrafia i Numismàtica Antiga	5
22175	Formes Socioeconòmiques a la Prehistòria	5
22193	Història Antiga de Grècia i Roma	5
22179	Història Antiga de la Península Ibèrica	5
22191	Història de les Dones a l'Edat Mitjana	5
22180	Història de les Dones a l'Antiguitat	5
22182	Història del Llibre i de l'Escriptura Llatina. Codicologia	5
22183	Història d'Al-Andalus	5
22624	Història Econòmica de l'Antiguitat	5
22187	Història Econòmica de l'Edat Mitjana	5
22185	Història Social de l'Antiguitat	5
22186	Intercanvi i Colonialisme a la Mediterrània	5
22189	*Tècniques de Laboratori, Arxiu i Camp <sup>1</sup>	15
22190	Transició de l'Antiguitat a l'Edat Mitjana	5
22167	*Trellat de Fi de Carrera Història Societats Precapitalistes <sup>1</sup>	5

### *ASSIGNATURES DE LLIURE ELECCIÓ (15 crèdits)*

L'alumne ha de cursar 15 crèdits de lliure elecció. En poden formar part les assignatures optatives d'aquest pla que no hagi cursat com a tals.

### **OBSERVACIONS**

Al Llibre de Programes de l'itinerari d'Història de les Societats Precapitalistes es donen recomanacions específiques per àrees de coneixement (Prehistòria, H. Antiga, Arqueologia, H. Medieval i Ciències i Tècniques Historiogràfiques). Cal, doncs, consultar-lo i atendre les recomanacions de l'àrea a l'entorn de la qual l'alumne/a vulgui articular el seu currículum acadèmic.

En qualsevol cas és convenient consultar el llibre de programes de l'itinerari per elegir les assignatures i els grups amb la màxima informació.

Les assignatures optatives tendeixen a programar-se bianualment. Per tant, cal matricular-les considerant l'oferta dels cursos 1996/97 i 1997/98.

1. \*Les assignatures assenyalades amb un asterisc indiquen que l'alumne/a ha d'escollir un dels grups que s'ofereixen a l'itinerari d'Història de les Societats Precapitalistes, i tenir en compte l'adscripció de cada grup a les diverses àrees de coneixement (Prehistòria, H. Antiga, Arqueologia, H. Medieval i Ciències i Tècniques Historiogràfiques).

### 3. ITINERARI D'HISTÒRIA MODERNA I CONTEMPORÀNIA

Comprèn les àrees de coneixement d'Història Moderna i Història Contemporània

#### 3.1. PRIMER CICLE

*Mòdul Mínim de Primer Curs (62 crèdits)*

CODI	ASSIGNATURA	CRÈDITS	TIPUS
22159	Conquesta i Colonització d' Amèrica	5	Obligat. Itinerari
22121	Història Antiga I	6	Troncal
22124	Història Antiga II	6	Troncal
22122	Història Medieval I	5	Troncal
22125	Història Medieval II	5	Troncal
22126	L'Època de la Reforma	5	Troncal
22123	Prehistòria I	6	Troncal
22127	Prehistòria II	6	Troncal
22133	Recursos Instrumentals per a la Recerca Històrica I	8	Obligat. titulació
	L'alumne ha de cursar 10 crèdits optatius o de lliure elecció	10	Optat.
	<i>(veure llista de matèries optatives)</i>		

**Es recomana als alumnes que el segon any cursin les assignatures següents:**

CODI	ASSIGNATURA	CRÈDITS	TIPUS
22156	Catalunya Contemporània	10	Obligat. Itinerari
22158	Catalunya Moderna	5	Obligat. Itinerari
22160	Història d'Espanya dels Segles XIX-XX	10	Obligat. Itinerari
22129	L'Època del Barroc	5	Troncal
22131	L'Època de la Il·lustració	6	Troncal
22128	Història Medieval III	6	Troncal
22130	Segle XIX I	5	Troncal
22132	Segle XIX II	6	Troncal
21001	Segle XX I	5	Troncal
21659	Segle XX II	5	Obligat. Itinerari

**PER COMPLETAR EL PRIMER CICLE S'HAN DE CURSAR:***MATÈRIES OPTATIVES (20 crèdits a escollir entre:)*

<b>CODI</b>	<b>ASSIGNATURA</b>	<b>CRÈDITS</b>
20882	Antropologia Social i Cultural	5
22148	Història Antiga de Catalunya	5
22149	Història Medieval de Catalunya	5
22150	Introducció a l'Arqueologia	5
22151	Prehistòria de Catalunya	5
22163	Les Relacions Internacionals a l'Època Moderna	5
L'alumne pot escollir:		
	-10 crèdits de Geografia	10
	Assignatures aconsellades: 21634; 21469; 21635; 22614	
	-10 crèdits d'Història de l'Art	10
	-10 crèdits de Literatura	10
	Assignatures aconsellades:	
	Filologia Catalana: 21478; 21533; 21582	
	Filologia Hispànica: 21511; 21574	

*ASSIGNATURES DE LLIURE ELECCIÓ (15 crèdits).*

L'alumne ha de cursar 15 crèdits de lliure elecció. En poden formar part les assignatures optatives d'aquest pla que no hagi cursat com a tals.

**3.2. SEGON CICLE***MATÈRIES TRONCAL (57 crèdits)*

<b>CODI</b>	<b>ASSIGNATURA</b>	<b>CRÈDITS</b>
22134	*Amèrica I <sup>2</sup>	6
22137	*Amèrica II <sup>2</sup>	6
22135	*Arqueologia General <sup>2</sup>	8
22139	Història d'Espanya. Segle XX II	6
22138	Història de Catalunya. Segle XX II	6
22140	*Mètodes i Tècniques per a la Recerca Històrica <sup>2</sup>	10

2. \*Les assignatures assenyalades amb un asterisc indiquen que l'alumne/a ha d'escollir un dels grups que s'ofereixen a l'itinerari d'Història Moderna i Contemporània, i tenir en compte l'adscripció de cada grup, si s'escau, a les àrees de coneixement d'Història Moderna i Contemporània.

<b>CODI</b>	<b>ASSIGNATURA</b>	<b>CRÈDITS</b>
22142	Tendències Historiogràfiques I	5
22144	Tendències Historiogràfiques II	5
22141	Paleografia	5

*MATÈRIES OBLIGATÒRIES (8 crèdits)*

<b>CODI</b>	<b>ASSIGNATURA</b>	<b>CRÈDITS</b>
22145	*Recursos Instrumentals per a la Recerca Històrica II <sup>2</sup>	8

*L'ALUMNE HA DE CURSAR LES SEGÜENTS ASSIGNATURES OBLIGATÒRIES D'ITINERARI (5 crèdits)*

<b>CODI</b>	<b>ASSIGNATURA</b>	<b>CRÈDITS</b>
22217	La Monarquia Hispànica dels Àustries	5

*MATÈRIES OPTATIVES (65 crèdits a escollir entre:)*

<b>CODI</b>	<b>ASSIGNATURA</b>	<b>CRÈDITS</b>
22164	Amèrica III	5
22200	Cultura i Mentalitats en l'Antic Règim	5
22201	El Món Anglosaxó	5
22202	El Món d'Entreguerres	5
22203	Els Estats Liberals	5
22204	Els Imperis Contemporanis	5
22197	Història de Catalunya del segle XIX	5
22198	Història de Catalunya. Segle XX I	5
22205	Història d'Espanya. Segle XIX I	5
22206	Història d'Espanya. Segle XIX II	5
22207	Història d'Espanya. Segle XX I	5
22208	Història de Catalunya al segle XVIII	5
22209	Història del Pensament Polític i Social I	5
22210	Història del Pensament Polític i Social II	5
22211	Història dels Moviments Socials. Segle XIX I	5

2. \*Les assignatures assenyalades amb un asterisc indiquen que l'alumne/a ha d'escollir un dels grups que s'ofereixen a l'itinerari d'Història Moderna i Contemporània, i tenir en compte l'adscripció de cada grup, si s'escau, a les àrees de coneixement d'Història Moderna i Contemporània.

<b>CODI</b>	<b>ASSIGNATURA</b>	<b>CRÈDITS</b>
22212	Història dels Moviments Socials. Segle XIX II	5
22213	Història dels Moviments Socials. Segle XX I	5
22214	Història dels Moviments Socials. Segle XX II	5
22218	La Monarquia dels Reis Catòlics	5
22219	L'Espanya dels Borbons	5
22220	L'Europa Revolucionària	5
22221	Pobles i Nacions en l'Època Contemporània	5
22223	Relacions Internacionals a l'Època Contemporània	5
22224	Revoltes i Revolucions en l'Europa Moderna	5
22225	Revoltes i Revolucions al Món Contemporani	5
22266	Història Econòmica Mundial I	4,5
22267	Història Econòmica Mundial II	4,5
22889	Treball Fi de Carrera d'Història Moderna i Contemporània	5

### *ASSIGNATURES DE LLIURE ELECCIÓ (15 crèdits)*

L'alumne ha de cursar 15 crèdits de lliure elecció. En poden formar part les assignatures optatives d'aquest pla que no hagi cursat com a tals.

### **OBSERVACIONS**

- a) Les assignatures d'Història d'Espanya, Història de Catalunya i Amèrica s'aconsella que es cursin seguint l'ordenació cronològica.
- b) En matricular-se a les assignatures Recursos Instrumentals per a la Investigació Històrica II i Mètodes i Tècniques per a la Investigació Històrica, cal fer-ho en els grups que ofereix l'itinerari tenint en compte l'adscripció a les àrees de coneixement d'Història Moderna i d'Història Contemporània.
- c) Les assignatures optatives d'història contemporània universal -Els Estats Liberals, El Món Anglosaxó, L'Europa Revolucionària, Revoltes i Revolucions al Món Contemporani, El Món d'Entreguerres, Els Imperis Contemporanis, Pobles i Nacions en l'Època Contemporània, i Relacions Internacionals en l'Època Contemporània- tenen grups amb programes diferenciats i una programació bianual. Per tant, cal matricular-se en el grup en funció del programa escollit i considerant l'oferta del curs 1996-97 i 1997-98.
- d) És convenient consultar la guia de programes editada pel Departament d'Història Moderna i Contemporània per elegir assignatures i grups amb la màxima informació.
- e) Les assignatures Història Econòmica Mundial I i Història Econòmica Mundial II s'aconsella que es cursin com a crèdits de lliure elecció.
- f) Entre els crèdits de lliure elecció de segon cycle es recomana cursar l'assignatura següent:

<b>CODI</b>	<b>ASSIGNATURA</b>	<b>CRÈDITS</b>
22268	Història Econòmica d'Espanya	7

## 4. LLICENCIATURA D'HISTÒRIA SENSE ITINERARI

### 4.1. PRIMER CICLE

*Mòdul Mínim de Primer Curs (62 crèdits)*

<b>CODI</b>	<b>ASSIGNATURA</b>	<b>CRÈDITS</b>	<b>TIPUS</b>
22121	Història Antiga I	6	Troncal
22124	Història Antiga II	6	Troncal
22122	Història Medieval I	5	Troncal
22125	Història Medieval II	5	Troncal
22126	L'Època de la Reforma	5	Troncal
22123	Prehistòria I	6	Troncal
22127	Prehistòria II	6	Troncal
22133	Recursos Instrumentals per a la Recerca Històrica I	8	Obligatòria
	L'alumne ha de cursar 15 crèdits optatius	15	Optat.
	<i>(Veure llista de matèries optatives)</i>		

**Es recomana als alumnes que el segon any cursin les assignatures següents:**

<b>CODI</b>	<b>ASSIGNATURA</b>	<b>CRÈDITS</b>	<b>TIPUS</b>
22129	L'Època del Barroc	5	Troncal
22131	L'Època de la Il·lustració	6	Troncal
22128	Història Medieval III	6	Troncal
22130	Segle XIX I	5	Troncal
22132	Segle XIX II	6	Troncal
21001	Segle XX I	5	Troncal

**PER COMPLETAR EL PRIMER CICLE S'HAN DE CURSAR:**

**40 CRÈDITS OPTATIUS ENTRE ELS QUE ES RELACIONEN A CONTINUACIÓ**

<b>CODI</b>	<b>ASSIGNATURA</b>	<b>CRÈDITS</b>
20882	Antropologia Social i Cultural (recomanada per al 1r curs)	5
22156	Catalunya Contemporània	10
22158	Catalunya Moderna	5
22159	Conquesta i Colonització d'Amèrica (recomanada per al 1r curs)	5
22148	Història Antiga de Catalunya	5
22160	Història d'Espanya dels segles XIX-XX	10
22149	Història Medieval de Catalunya	5
22150	Introducció a l'Arqueologia	5



<b>CODI</b>	<b>ASSIGNATURA</b>	<b>CRÈDITS</b>
22163	Les Relacions Internacionals a l'Època Moderna	5
22151	Prehistòria de Catalunya	5
21659	Segle XX II	5
	L'alumne pot esollir:	
	10 crèdits de Geografia	10
	10 crèdits d'Història de l'Art	10
	10 crèdits de Literatura Catalana o Hispànica	10
	Assignatures aconsellades:	
	Filologia Catalana: 21478; 21489; 21490; 21533; 21582	
	Filologia Hispànica: 21004; 21468; 21488; 21511	

### *15 CRÈDITS DE LLIURE ELECCIÓ*

L'alumne ha de cursar 15 crèdits de lliure elecció. En poden formar part les assignatures optatives d'aquest pla que no hagi cursat com a tals.

## 4.2. SEGON CICLE

### *MATÈRIES TRONCAL (57 crèdits)*

<b>CODI</b>	<b>ASSIGNATURA</b>	<b>CRÈDITS</b>
22134	Amèrica I	6
22137	Amèrica II	6
22135	Arqueologia general	8
22139	Història d'Espanya. Segle XX II	6
22138	Història de Catalunya. Segle XX II	6
22140	Mètodes i Tècniques per a la Recerca Històrica	10
22141	Paleografia	5
22142	Tendències Historiogràfiques I	5
22144	Tendències Historiogràfiques II	5

### *MATÈRIES OBLIGATÒRIES (8 crèdits)*

<b>CODI</b>	<b>ASSIGNATURA</b>	<b>CRÈDITS</b>
22145	Recursos Instrumentals per a la Recerca Històrica II	8

**MATÈRIES OPTATIVES (70 crèdits a escollir entre:)**

<b>CODI</b>	<b>ASSIGNATURA</b>	<b>CRÈDITS</b>
22164	Amèrica III	5
20135	Arqueologia de l'Origen de l'Estat	5
22168	Arqueologia de les Dones	5
22169	Arqueologia de les Societats Agrícoles	5
22170	Arqueologia de les Societats Caçadores-Recol·lectores	5
22171	Arqueologia dels Assentaments	5
22165	Arqueologia Grega	5
22136	Arqueologia Hispànica	5
22172	Arqueologia Medieval	5
22166	Arqueologia Romana	5
22200	Cultura i Mentalitats a l'Antic Règim	5
22173	Didàctica, Gestió i Política de l'Arqueologia	5
22174	Diplomàtica	5
22176	Edat Mitjana Tardana	5
22201	El Món Anglosaxó	5
22202	El Món d'Entreguerres	5
22203	Els Estats Liberals	5
22204	Els Imperis Contemporanis	5
22177	Epigrafia i Numismàtica Antiga	5
22175	Formes Socioeconòmiques a la Prehistòria	5
22193	Història Antiga de Grècia i Roma	5
22179	Història Antiga de la Península Ibèrica	5
22183	Història d'Al-Andalus	5
22205	Història d'Espanya. Segle XIX I	5
22206	Història d'Espanya. Segle XIX II	5
22207	Història d'Espanya. Segle XX I	5
22197	Història de Catalunya del segle XIX	
522208	Història de Catalunya al segle XVIII	
522198	Història de Catalunya. Segle XX I	5
22180	Història de les Dones a l'Antiguitat	5
22191	Història de les Dones a l'Edat Mitjana	5
22182	Història dels Llibres i de l'Escriptura Llatina. Codicologia	5
22209	Història del Pensament Polític i Social I	5
22210	Història del Pensament Polític i Social II	5
22211	Història dels Moviments Socials. Segle XIX I	5
22212	Història dels Moviments Socials. Segle XIX II	5
22213	Història dels Moviments Socials. Segle XX I	5
22214	Història dels Moviments Socials. Segle XX II	5
22624	Història Econòmica de l'Antiguitat	5
22187	Història Econòmica de l'Edat Mitjana	5
22266	Història Econòmica Mundial I	4,5

<b>CODI</b>	<b>ASSIGNATURA</b>	<b>CRÈDITS</b>
22267	Història Econòmica Mundial II	4,5
22185	Història Social de l'Antiguitat	5
22186	Intercanvi i Colonialisme a la Mediterrània	5
22219	L'Espanya dels Borbons	5
22220	L'Europa Revolucionària	5
22218	La Monarquia dels Reis Catòlics	5
22217	La Monarquia Hispànica dels Àustries	5
22221	Pobles i Nacions a l'Època Contemporània	5
22223	Relacions Internacionals a l'Època Contemporània	5
22224	Revoltes i Revolucions a l'Europa Moderna	5
22225	Revoltes i Revolucions al Món Contemporani	5
22189	Tècniques de Laboratori, d'Arxiu i de Camp	15
22376	Temes d'Economia Pública	4,5
22190	Transició de l'Antiguitat a l'Edat Mitjana	5
22167	Treball Fi de Carrera d'Història Societats Precapitalistes	5
22889	Treball Fi de Carrera d'Història Moderna i Contemporània	5
	L'alumne pot esollir:	
	-5 crèdits d'Antropologia Social i Cultural	5
	-15 crèdits de Filologia Clàssica	15

### *ASSIGNATURES DE LLIURE ELECCIÓ (15 crèdits)*

L'alumne ha de cursar 15 crèdits de lliure elecció. En poden formar part les assignatures optatives d'aquest pla que no hagi cursat com a tals.

## HISTÒRIA–HORARIS

### PRIMER CICLE

CODI	ASSIGNATURA	TIPUS	CRÈDITS	GRUP	HORARI	PROFESSOR	SEMESTRE	
20882	Antropologia Social i Cultural	OP	5	Gr. 5	L X	16:30-18:00	CONCURS,	2
				Gr. 7	L X	08:30-10:00	CONCURS,	2
				Gr. 8	L X	15:00-16:30	MOLINA GONZÁLEZ, JOSÉ LUIS	1
22156	Catalunya Contemporània	OP	10	Gr. 1	M J	13:00-14:30	SOBREQUES CALLICO, JAUME	2
				Pr. 11	V <sup>1</sup>	09:00-11:00	THOMAS ANDREU, JOAN M.	2
				Gr. 2	M J	15:00-16:30	SOBREQUES CALLICO, JAUME	2
				Pr. 21	V <sup>1</sup>	11:00-13:00	THOMAS ANDREU, JOAN M.	2
				Gr. 3	M J	19:30-21:00	MORENTE VALERO, FRANCISCO	2
22158	Catalunya Moderna	OP	5	Pr. 31	V <sup>1</sup>	16:00-18:00	THOMAS ANDREU, JOAN M.	2
				Gr. 1	M J	15:00-16:30	SÁNCHEZ LÓPEZ, PILAR	1
22159	Conquesta i Colonització d' Amèrica	OP	5	Gr. 2	M J	19:30-21:00	SÁNCHEZ LÓPEZ, PILAR	1
				Gr. 1	L X	08:30-10:00	ESPINO LÓPEZ, ANTONIO	1
22148	Història Antiga de Catalunya	OP	5	Gr. 2	L X	11:30-13:00	ESPINO LÓPEZ, ANTONIO	1
				Gr. 3	L X	15:00-16:30	ESPINO LÓPEZ, ANTONIO	1
				Gr. 1	M J	18:00-19:30	GASULL VILELLA, PEPA	1
22121	Història Antiga I	TR	6	Gr. 2	L X	15:00-16:30	OLESTI VILA, ORIOL	2
				Gr. 1	L X	18:00-19:30	CORTADELLA MORRAL, JORDI	1
				Pr. 11	V	10:00-13:00	CORTADELLA MORRAL, JORDI	1
				Gr. 2	L X	11:30-13:00	CORTADELLA MORRAL, JORDI	1
				Pr. 21	V	16:00-19:00	CORTADELLA MORRAL, JORDI	1
				Gr. 3	M J	10:00-11:30	GASULL VILELLA, PEPA	1
				Pr. 31	V	10:00-13:00	GASULL VILELLA, PEPA	1
Gr. 4	M J	11:30-13:00	GASULL VILELLA, PEPA	1				
				Pr. 41	V	15:00-18:00	GASULL VILELLA, PEPA	1

<sup>1</sup> Les pràctiques es realitzaran en divendres alterns.

CODI	ASSIGNATURA	TIPUS	CRÈDITS	GRUP	HORARI	PROFESSOR	SEMESTRE	
22124	Història Antiga II	TR	6	Gr. 1	L X	11:30-13:00	OLESTI VILA, ORIOL	2
				Pr. 11	V	-	GIMENO FABREGAT, TOMÀS	2
				Gr. 2	L X	18:00-19:30	OLESTI VILA, ORIOL	2
				Pr. 21	V	-	GIMENO FABREGAT, TOMÀS	2
				Gr. 3	M J	10:00-11:30	GIMENO FABREGAT, TOMÀS	2
				Pr. 31	V	-	OLESTI VILA, ORIOL	2
22124	Història Antiga II	TR	6	Gr. 4	M J	11:30-13:00	GIMENO FABREGAT, TOMÀS	2
				Pr. 41	V	-	OLESTI VILA, ORIOL	2
22160	Història d'Espanya s. XIX-XX	OP	10	Gr. 1	L X	19:30-21:00	MARÍN CORBELLA, MARTÍ	1
				Pr. 11	V <sup>1</sup>	16:00-18:00	PUIGSECH FARRAS, JOSEP	1
				Gr. 2	M J	08:30-10:00	PUIGSECH FARRAS, JOSEP	1
				Pr. 21	V <sup>1</sup>	09:00-11:00	MOLINER PRADA, ANTONI	1
				Gr. 3	M J	15:00-16:30	PUIGSECH FARRAS, JOSEP	1
				Pr. 31	V <sup>1</sup>	11:00-13:00	MOLINER PRADA, ANTONI	1
22268	Història Econòmica d'Espanya	LLE	5	Gr. 1	L X	08:30-10:00	CONCURS,	2
22149	Història Medieval de Catalunya	OP	5	Gr. 1	L X	11:30-13:00	UDINA ABELLÓ, ANTONI	1
				Gr. 2	L X	16:30-18:00	UDINA ABELLÓ, ANTONI	1
22122	Història Medieval I	TR	5	Gr. 1	L X	10:00-11:30	RUIZ DOMÈNEC, JOSÉ ENRIQUE	1
				Gr. 2	M J	08:30-10:00	MARTÍ CASTELLÓ, RAMON	1
				Gr. 3	L X	16:30-18:00	BALLESTIN NAVARRO, XAVIER	1
22125	Història Medieval II	TR	5	Gr. 1	L X	10:00-11:30	RUIZ DOMÈNEC, JOSÉ ENRIQUE	2
				Gr. 2	M J	08:30-10:00	MARTÍ CASTELLÓ, RAMON	2
				Gr. 3	L X	16:30-18:00	VIRGILI COLET, ANTONI	2
22128	Història Medieval III	TR	6	Gr. 1	M J	11:30-13:00	UDINA ABELLÓ, ANTONI	2
				Gr. 2	L X	13:00-14:30	BALLESTIN NAVARRO, XAVIER	1
				Gr. 3	L X	18:00-19:30	VIRGILI COLET, ANTONI	2
				Pr. A	V <sup>1</sup>	10:30-13:00	CABRÉ PAIRET, MONTSERRAT	1
				Pr. B	V <sup>1</sup>	10:30-13:00	CABRÉ PAIRET, MONTSERRAT	1
				Pr. C	V <sup>1</sup>	10:30-13:00	CABRÉ PAIRET, MONTSERRAT	2
				Pr. D	V <sup>1</sup>	15:00-17:30	CABRÉ PAIRET, MONTSERRAT	2

<sup>1</sup> Les pràctiques es realitzaran en divendres alterns.

CODI	ASSIGNATURA	TIPUS	CRÈDITS	GRUP	HORARI	PROFESSOR	SEMESTRE	
22150	Introducció a l'Arqueologia	OP	5	Gr. 1	M J	11:30-13:00	GONZÁLEZ MARCEN, PALOMA	1
				Gr. 2	L X	16:30-18:00	ESTÉVEZ ESCALERA, JORDI	1
				Gr. 3	M J	15:00-16:30	BUSQUETS COSTA, FRANCESC	2
				Gr. 4	L X	10:00-11:30	GUITART DURAN, JOSEP	2
22131	L'Època de la Il·lustració	TR	6	Gr. 1	M J	08:30-10:00	ROURA AULINAS, LLUÍS	2
				Gr. 2	M J	10:00-11:30	ROURA AULINAS, LLUÍS	2
				Gr. 3	M J	16:30-18:00	ROURA AULINAS, LLUÍS	2
22126	L'Època de la Reforma	TR	5	Gr. 1	L X	08:30-10:00	BETRAN MOYA, JOSÉ LUIS	2
				Gr. 2	M J	10:00-11:30	CONCURS,	2
				Gr. 3	L X	16:30-18:00	BETRAN MOYA, JOSÉ LUIS	2
				Gr. 4	M J	18:00-19:30	CONCURS,	2
22129	L'Època del Barroc	TR	5	Gr. 1	L X	08:30-10:00	JIMÉNEZ SUREDA, MONTSERRAT	1
				Gr. 2	L X	11:30-13:00	ANTÓN PELAYO, FCO. JAVIER	1
				Gr. 3	L X	18:00-19:30	BETRAN MOYA, JOSÉ LUIS	1
22163	Les Relacions Internacionals a l'Època Moderna	OP	5	Gr. 1	L X	10:00-11:30	ESPINO LÓPEZ, ANTONIO	2
22151	Prehistòria de Catalunya	OP	5	Gr. 1	M J	11:30-13:00	MOLIST MONTANA, MIGUEL	2
				Gr. 2	M J	16:30-18:00	MOLIST MONTANA, MIGUEL	2
				Pr. A	V	09:00-11:00	MOLIST MONTANA, MIGUEL	2
				Pr. B	V	09:00-11:00	SAÑA SEGUI, MARIA	2
				Pr. C	V	11:00-13:00	MOLIST MONTANA, MIGUEL	2
				Pr. D	V	11:00-13:00	SAÑA SEGUI, MARIA	2
				Pr. E	V	15:00-17:00	MOLIST MONTANA, MIGUEL	2
				Pr. F	V	15:00-17:00	SAÑA SEGUI, MARIA	2
22123	Prehistòria I	TR	6	Gr. 1	L X	10:00-11:30	ESTÉVEZ ESCALERA, JORDI	1
				Gr. 2	M J	11:30-13:00	MORA TORCAL, RAFAEL	1
				Gr. 3	M J	16:30-18:00	MORA TORCAL, RAFAEL	1
				Pr. A	V	09:00-14:00	MARTÍNEZ MORENO, JORGE	1
				Pr. B	V	09:00-14:00	MARTÍNEZ MORENO, JORGE	1
				Pr. C	V	09:00-14:00	MARTÍNEZ MORENO, JORGE	1
				Pr. D	V	9:00-14:00	MARTÍNEZ MORENO, JORGE	1
				Pr. E	V	09:00-14:00	MARTÍNEZ MORENO, JORGE	1
				Pr. F	V	15:00-20:00	MARTÍNEZ MORENO, JORGE	1
Pr. G	V	15:00-20:00	MARTÍNEZ MORENO, JORGE	1				

CODI	ASSIGNATURA	TIPUS	CRÈDITS	GRUP	HORARI	PROFESSOR	SEMESTRE	
22127	Prehistòria II	TR	6	Pr. H	V	15:00-20:00	MARTÍNEZ MORENO, JORGE	1
				Pr. I	V	15:00-20:00	MARTÍNEZ MORENO, JORGE	1
				Pr. J	V	15:00-20:00	MARTÍNEZ MORENO, JORGE	1
				Gr. 1	L X	10:00-11:30	CASTRO MARTÍNEZ, PEDRO	2
				Gr. 2	M J	11:30-13:00	SANAHUJA YLL, ENCARNACIÓN	2
				Gr. 3	M J	16:30-18:00	SANAHUJA YLL, ENCARNACIÓN	2
				Pr. A	V	15:00-20:00	HACHUEL FERNÁNDEZ, ESTHER	2
				Pr. B	V	15:00-20:00	HACHUEL FERNÁNDEZ, ESTHER	2
				Pr. C	V	09:00-14:00	HACHUEL FERNÁNDEZ, ESTHER	2
				Pr. D	V	09:00-14:00	HACHUEL FERNÁNDEZ, ESTHER	2
22127	Prehistòria II	TR	6	Pr. E	V	09:00-14:00	HACHUEL FERNÁNDEZ, ESTHER	2
				Pr. F	V	09:00-14:00	HACHUEL FERNÁNDEZ, ESTHER	2
22127	Prehistòria II	TR	6	Pr. G	V	09:00-14:00	HACHUEL FERNÁNDEZ, ESTHER	2
				Pr. H	V	15:00-20:00	HACHUEL FERNÁNDEZ, ESTHER	2
				Pr. I	V	15:00-20:00	HACHUEL FERNÁNDEZ, ESTHER	2
22133	Recursos Instrumentals per a la Recerca Històrica I	OB	8	Pr. J	V	15:00-20:00	HACHUEL FERNÁNDEZ, ESTHER	2
				Gr. 1	M J	13:00-14:30	PIQUÉ HUERTA, RAQUEL <sup>2</sup>	1
				Gr. 2	M J	18:00-19:30	PIQUÉ HUERTA, RAQUEL <sup>2</sup>	1
				Gr. 3	M J	13:00-14:30	GIMENO FABREGAT, TOMÀS <sup>3</sup>	1
				Gr. 4	M J	13:00-14:30	PERA ISERN, JOAQUIM <sup>4</sup>	1
				Gr. 5	M J	13:00-14:30	CABRÉ PAIRET, MONTSERRAT <sup>5</sup>	2
				Gr. 6	L X	13:00-14:30	JIMÉNEZ SUREDA, MONTSERRAT <sup>6</sup>	1
				Gr. 7	L X	15:00-16:30	JIMÉNEZ SUREDA, MONTSERRAT <sup>6</sup>	2
22133	Recursos Instrumentals per a la Recerca Històrica I	OB	8	Gr. 8	L X	13:00-14:30	ANDREASSI CIERI, ALEJANDRO <sup>7</sup>	1
				Gr. 9	LX	15:00-16:30	ANDREASSI CIERI, ALEJANDRO <sup>7</sup>	2

- 
2. Prehistòria
  3. Història antiga
  4. Arqueologia
  5. Medieval
  6. Anglès
  7. Informàtica

CODI	ASSIGNATURA	TIPUS	CRÈDITS	GRUP	HORARI	PROFESSOR	SEMESTRE	
22132	Segle XIX II	TR	6	Gr. 1	L X	10:00-11:30	FIGUEROLA GARRETA, JORDI	2
				Gr. 2	L X	13:00-14:30	FIGUEROLA GARRETA, JORDI	2
				Gr. 3	L X	16:30-18:00	FIGUEROLA GARRETA, JORDI	2
22130	Segle XIX I	TR	5	Gr. 1	M J	10:00-11:30	OTAEGUI ARIZMENDI, ARANTXA	1
				Gr. 2	M J	11:30-13:00	RÍO ALDAZ, ÀNGEL RAMON DEL	1
				Gr. 3	M J	13:00-14:30	OTAEGUI ARIZMENDI, ARANTXA	1
				Gr. 4	M J	18:00-19:30	RÍO ALDAZ, ÀNGEL RAMON DEL	1
21001	Segle XX I	TR	5	Gr. 1	L X	10:00-11:30	MORENTE VALERO, FRANCISCO	1
				Gr. 2	L X	16:30-18:00	MARTÍN RAMOS, JOSEP LLUÍS	1
				Gr. 3	M J	10:00-11:30	SALLÉS BONASTRE, ANNA	1
				Gr. 4	M J	16:30-18:00	SALLÉS BONASTRE, ANNA	1
21659	Segle XX II	OP	5	Gr. 1	L X	11:30-13:00	MOLINERO RUIZ, M. CARMEN	2
				Gr. 2	L X	19:30-21:00	TOLEDANO GONZÁLEZ, LUIS FDO.	2
				Gr. 3	M J	08:30-10:00	ALQUEZAR ALIANA, RAMÓN	2
				Gr. 4	M J	11:30-13:00	ALQUEZAR ALIANA, RAMÓN	2

## SEGON CICLE

CODI	ASSIGNATURA	TIPUS	CRÈDITS	GRUP	HORARI	PROFESSOR	SEMESTRE	
22134	Amèrica I	TR	6	Gr. 1	L X	18:00-19:30	CONCURS,	2
				Gr. 2	M J	15:00-16:30	CONCURS, <sup>8</sup>	2
				Gr. 3	M J	15:00-16:30	THOMAS ANDREU, JOAN M. <sup>9</sup>	1
22137	Amèrica II	TR	6	Gr. 1	L X	19:30-21:00	CONCURS,	2
				Gr. 2	M J	10:00-11:30	THOMAS ANDREU, JOAN M. <sup>8</sup>	1
				Gr. 3	M J	18:00-19:30	THOMAS ANDREU, JOAN M. <sup>9</sup>	1
22164	Amèrica III	OP	5	Gr. 1	M J	10:00-11:30	GALLEGO MARGALEF, FERRAN	1
20135	Arqueologia de l'Origen de l'Estat	OP	5	Gr. 2	M J	16:30-18:00	GALLEGO MARGALEF, FERRAN	1
				Gr. 1	L X	10:00-11:30	LULL SANTIAGO, VICENÇ	2
				Gr. 2	M J	19:30-21:00	MICÓ, RAFAEL	2

8. Moderna

9. Contemporània



CODI	ASSIGNATURA	TIPUS	CRÈDITS	GRUP	HORARI	PROFESSOR	SEMESTRE	
22168	Arqueologia de les Dones	OP	5	Gr. 1	M J	13:00-14:30	SANAHUJA YLL, ENCARNACIÓ	2
22169	Arqueologia de les Societats Agrícoles	OP	5	Gr. 1	M J	10:00-11:30	MOLIST MONTANA, MIGUEL	2
22170	Arqueologia de les Societats Caçadores-Recol·lectores	OP	5	Gr. 1	L X	15:00-16:30	ESTÉVEZ ESCALERA, JORDI	1
22171	Arqueologia dels Assentaments	OP	5	Gr. 1	M J	15:00-16:30	SAÑA SEGUI, MARIA	2
				Gr. 2	M J	08:30-10:00	GUITART DURAN, JOSEP	1
22135	Arqueologia General	TR	8	Gr. 1	L X	13:00-14:30	BARCELO ÁLVAREZ, JUAN ANTONIO <sup>2</sup>	1
				Pr. 11	L X	16:30-18:00	BARCELO ÁLVAREZ, JUAN ANTONIO <sup>2</sup>	1
				Gr. 2	L X	16:30-18:00	CASTRO MARTÍNEZ, PEDRO <sup>2</sup>	2
				Pr. 21	M J	18:00-19:30	MICÓ, RAFAEL <sup>2</sup>	2
				Gr. 3	M J	10:00-11:30	PERA ISERN, JOAQUIM <sup>4</sup>	1
				Pr. 31	V	09:00-11:00	PERA ISERN, JOAQUIM <sup>4</sup>	1
22165	Arqueologia Grega	OP	5	Gr. 1	L X	10:00-11:30	RODA DE LLANZA, ISABEL	1
22136	Arqueologia Hispànica	OP	5	Gr. 1	M J	10:00-11:30	GUITART DURAN, JOSEP	1
22172	Arqueologia Medieval	OP	5	Gr. 1	L X	15:00-16:30	KIRCHNER GRANELL, HELENA	2
22166	Arqueologia Romana	OP	5	Gr. 1	L X	08:30-10:00	GUITART DURAN, JOSEP	2
22200	Cultura i Mentalitats a l'Antic Règim	OP	5	Gr. 1	L X	11:30-13:00	GARCÍA CARCEL, RICARDO	2
22173	Didàctica, Gestió i Política de l'Arqueologia	OP	5	Gr. 1	M J	10:00-11:30	GONZÁLEZ MARCEN, PALOMA	1
				Gr. 2	M J	18:00-19:30	GONZÁLEZ MARCEN, PALOMA	1
22174	Diplomàtica	OP	5	Gr. 1	L X	10:00-11:30	CONCURS,	1
22176	Edat Mitjana Tardana	OP	5	Gr. 1	M J	10:00-11:30	RUIZ DOMÈNEC, JOSÉ ENRIQUE	1
22201	El Món Anglosaxó	OP	5	Gr. 1	M J	11:30-13:00	CANALES GILI, ESTEVE <sup>10</sup>	1
22202	El Món d'Entreguerres	OP	5	Gr. 1	M J	13:00-14:30	GALLEGO MARGALEF, FERRAN <sup>11</sup>	1
				Gr. 2	L X	15:00-16:30	VEIGA RODRÍGUEZ, FCO. JOSÉ <sup>12</sup>	1
22203	Els Estats Liberals	OP	5	Gr. 1	M J	11:30-13:00	SERRALLONGA URQUIDI, JOAN <sup>13</sup>	2

---

2. Contemporània

4. Arqueologia

10. Anglaterra

11. Feixismes

12. Europa Oriental

13. França

CODI	ASSIGNATURA	TIPUS	CRÈDITS	GRUP	HORARI	PROFESSOR	SEMESTRE
22204	Els Imperis Contemporanis	OP	5	Gr. 1	L X 11:30-13:00	CANALES GILI, ESTEVE <sup>14</sup>	2
				Gr. 2	L X 18:00-19:30	CANALES GILI, ESTEVE <sup>14</sup>	2
				Gr. 3	M J 10:00-11:30	BONAMUSA GASPA, FRANCESC <sup>15</sup>	2
				Gr. 4	M J 16:30-18:00	BONAMUSA GASPA, FRANCESC <sup>15</sup>	2
22177	Epigrafia i Numismàtica Antiga	OP	5	Gr. 1	L X 08:30-10:00	RODA DE LLANZA, ISABEL	1
22175	Formes Socioeconòmiques a la Prehistòria	OP	5	Gr. 1	L X 15:00-16:30	CASTRO MARTÍNEZ, PEDRO	2
22193	Història Antiga de Grècia i Roma	OP	5	Gr. 1	M J 08:30-10:00	PRIETO ARCINIEGA, ALBERTO	2
22179	Història Antiga de la Península Ibèrica	OP	5	Gr. 1	M J 11:30-13:00	GIMENO FABREGAT, TOMÀS	1
22183	Història d'Al-Andalus	OP	5	Gr. 1	M J 16:30-18:00	BARCELO PERELLO, MIQUEL	2
22205	Història d'Espanya s. XIX I	OP	5	Gr. 1	L X 15:00-16:30	MOLINER PRADA, ANTONI	1
				Gr. 2	M J 08:30-10:00	RÍO ALDAZ, ÀNGEL RAMON DEL	1
				Gr. 3	M J 11:30-13:00	CASTELLS OLIVAN, IRENE	1
22206	Història d'Espanya s. XIX II	OP	5	Gr. 1	L X 10:00-11:30	GABRIEL SIRVENT, PERE	1
				Gr. 2	L X 19:30-21:00	CONCURS,	1
22207	Història d'Espanya s. XX I	OP	5	Gr. 1	L X 13:00-14:30	UCELAY DA-CAL, ENRIQUE	2
				Gr. 2	M J 19:30-21:00	CONCURS,	1
22139	Història d'Espanya s. XX II	TR	6	Gr. 1	L X 08:30-10:00	MOLINERO RUIZ, M. CARMEN	2
				Gr. 2	L X 16:30-18:00	MOLINERO RUIZ, M. CARMEN	2
				Gr. 3	M J 11:30-13:00	YSAS SOLANES, PERE	2
22208	Història de Catalunya s. XVIII	OP	5	Gr. 1	M J 15:00-16:30	SÁNCHEZ LÓPEZ, PILAR	2
22197	Història de Catalunya s. XIX	OP	5	Gr. 1	M J 10:00-11:30	SOBREQUÉS CALLICO, JAUME	2
				Gr. 2	M J 18:00-19:30	SOBREQUÉS CALLICO, JAUME	2
22198	Història de Catalunya s. XX I	OP	5	Gr. 1	L X 16:30-18:00	CULLA CLARA, JOAN	2
				Gr. 2	M J 13:00-14:30	BONAMUSA GASPA, FRANCESC	2
22138	Història de Catalunya s. XX II	TR	6	Gr. 1	L X 11:30-13:00	VILANOVA VILA-ABADAL, FRANCESC	2
				Gr. 2	L X 15:00-16:30	MARÍN CORBELLA, MARTÍ	2
				Gr. 3	L X 19:30-21:00	VILANOVA VILA-ABADAL, FRANCESC	2
22180	Història de les Dones a l'Antiguitat	OP	5	Gr. 1	M J 18:00-19:30	CORTADELLA MORRAL, JORDI	1
22182	Història del Llibre i de l'Esriptura Llatina. Codicologia	OP	5	Gr. 1	M J 11:30-13:00	ALTURO PERUCHO, JESÚS	1

14. Europa Napoleònica

15. Habsburgs

CODI	ASSIGNATURA	TIPUS	CRÈDITS	GRUP	HORARI	PROFESSOR	SEMESTRE
22209	Història del Pensament Polític i Social I	OP	5	Gr. 1	M J 10:00-11:30	GONZÁLEZ GONZÁLEZ, NAZARIO	1
				Gr. 2	L X 18:00-19:30	TOLEDANO GONZÁLEZ, LUIS FDO.	1
22210	Història del Pensament Polític i Social II	OP	5	Gr. 1	M J 13:00-14:30	GONZÁLEZ GONZÁLEZ, NAZARIO	2
22211	Història dels Moviments Socials. Segle XIX I	OP	5	Gr. 1	M J 08:30-10:00	SERRALLONGA URQUIDI, JOAN	2
				Gr. 2	M J 16:30-18:00	SERRALLONGA URQUIDI, JOAN	2
22213	Història dels Moviments Socials. Segle XX I	OP	5	Gr. 1	L X 11:30-13:00	GABRIEL SIRVENT, PERE	1
				Gr. 2	L X 16:30-18:00	GABRIEL SIRVENT, PERE	1
22214	Història dels Moviments Socials. Segle XX II	OP	5	Gr. 1	L X 10:00-11:30	MARTÍN RAMOS, JOSEP LLUÍS	1
22187	Història Econòmica de l'Edat Mitjana	OP	5	Gr. 1	M J 13:00-14:30	MARTÍ CASTELLÓ, RAMON	1
22266	Història Econòmica Mundial I	OP	4,5	Gr. 1	L X 13:00-14:30	CONCURS,	1
				Gr. 2	L X 19:30-21:00	CONCURS,	1
22267	Història Econòmica Mundial II	OP	4,5	Gr. 1	L X 13:00-14:30	CONCURS,	2
				Gr. 2	L X 18:00-19:30	CONCURS,	2
22185	Història Social de l'Antiguitat	OP	5	Gr. 1	M J 16:30-18:00	PRIETO ARCINIEGA, ALBERTO	1
22186	Intercanvi i Colonialisme a la Mediterrània	OP	5	Gr. 1	L X 11:30-13:00	BARCELO ÁLVAREZ, JUAN ANTONIO	1
22219	L'Espanya dels Borbons	OP	5	Gr. 1	M J 19:30-21:00	SÁNCHEZ LÓPEZ, PILAR	2
22220	L'Europa Revolucionària	OP	5	Gr. 1	M J 11:30-13:00	CASTELLS OLIVAN, IRENE <sup>16</sup>	2
				Gr. 2	M J 18:00-19:30	CASTELLS OLIVAN, IRENE <sup>16</sup>	2
				Gr. 3	M J 11:30-13:00	OTAEGUI ARIZMENDI, ARANTXA <sup>17</sup>	2
				Gr. 4	M J 18:00-19:30	OTAEGUI ARIZMENDI, ARANTXA <sup>17</sup>	2
22218	La Monarquia dels Reis Catòlics	OP	5	Gr. 1	L X 08:30-10:00	SIMON TARRES, ANTONI	1
				Gr. 2	L X 16:30-18:00	SIMON TARRES, ANTONI	1
22217	La Monarquia Hispànica dels Àustries	OP	5	Gr. 1	L X 10:00-11:30	SIMON TARRES, ANTONI	2
				Gr. 2	L X 16:30-18:00	SIMON TARRES, ANTONI	2
22140	Mètodes i Tècniques per a la Recerca Històrica	TR	10	Gr. 1	M J 16:30-18:00	SAÑA SEGUI, MARIA <sup>2</sup>	Anual
						PIQUÉ HUERTA, RAQUEL <sup>2</sup>	Anual
				Gr. 2	M J 11:30-13:00	MARTÍ CASTELLÓ, RAMON <sup>5</sup>	2
		Pr. 21	V 10:00-13:00	CABRÉ PAIRET, MONTSERRAT <sup>5</sup>	2		

16. Revolució Francesa

17. Món Rural

2. Prehistòria

5. Medieval

CODI	ASSIGNATURA	TIPUS	CRÈDITS	GRUP	HORARI	PROFESSOR	SEMESTRE	
				Gr. 3	L X	13:00-14:30	PERA ISERN, JOAQUIM <sup>4</sup>	2
				Pr. 31	V	09:00-11:00	PERA ISERN, JOAQUIM <sup>4</sup>	2
				Gr. 4	M J	08:30-10:00	IGLESIAS FONSECA, JOSEP ANTONI <sup>18</sup>	2
				Pr. 41	V	11:30-14:30	IGLESIAS FONSECA, JOSEP ANTONI <sup>18</sup>	2
				Gr. 5	L X	11:30-13:00	JIMÉNEZ SUREDA, MONTSERRAT <sup>8</sup>	1
				Pr. 51	V	10:00-13:00	JIMÉNEZ SUREDA, MONTSERRAT <sup>8</sup>	1
				Gr. 6	V	16:30-19:30	RIERA VIADER, SEBASTIÁN <sup>9</sup>	2
				Pr. 61	V	19:30-21:00	RIERA VIADER, SEBASTIÁN <sup>9</sup>	2
22141	Paleografia	TR	5	Gr. 1	M J	13:00-14:30	ALTURO PERUCHO, JESÚS	1
				Gr. 2	M J	10:00-11:30	ALTURO PERUCHO, JESÚS	1
				Gr. 3	M J	16:30-18:00	IGLESIAS FONSECA, JOSEP ANTONI <sup>19</sup>	2
22145	Recursos Instrumentals per a la Recerca Històrica II	OB	8	Gr. 1	L X	18:00-19:30	BARCELO ÁLVAREZ, JUAN ANTONIO <sup>2</sup>	1
				Gr. 2	V	15:00-18:00	CAMPO DÍAZ, MARTA <sup>4</sup>	2
				Gr. 3	-	-	ALQUEZAR ALIANA, RAMÓN <sup>9</sup>	Anual
				Gr. 4	-	-	CONCURS, <sup>8</sup>	Anual
22223	Relacions Internacionals a l'Època Contemporània	OP	5	Gr. 1	M J	10:00-11:30	ESPINET BURUNAT, FRANCESC <sup>20</sup>	2
				Gr. 2	M J	11:30-13:00	CONCURS, (1876-1991)	1
22225	Revoltes i Revolucions al Món Contemporani	OP	5	Gr. 1	M J	13:00-14:30	SALLÉS BONASTRE, ANNA	1
22189	Tècniques de Laboratori, Arxiu i Camp	OP	15	Gr. 1	M J	11:30-13:00	HACHUEL FERNÁNDEZ, ESTHER	2
				Pr. 11	J	11:30-13:00	PIQUÉ HUERTA, RAQUEL	1
				Pr. 12	V	10:00-13:00	MORA TORCAL, RAFAEL	1
				Pr. 13	V	17:00-18:30	SAÑA SEGUI, MARIA	2
				Gr. 2	M J	13:00-14:30	CARRERAS MONFORT, CÈSAR	Anual
							RODA DE LLANZA, ISABEL	Anual
							PERA ISERN, JOAQUIM	Anual

4. Arqueologia

18. CC. Historiogràfiques

8. Moderna

9. Contemporània

19. Moderna i Contemporània

2. Prehistòria

20. Món Àrab (1876-1991)

CODI	ASSIGNATURA	TIPUS	CRÈDITS	GRUP	HORARI	PROFESSOR	SEMESTRE
22142	Tendències Historiogràfiques I	TR	5	Gr. 1	M J 15:00-16:30	GONZÁLEZ MARCEN, PALOMA <sup>2</sup>	1
				Gr. 2	L X 13:00-14:30	CORTADELLA MORRAL, JORDI <sup>3</sup>	1
				Gr. 3	L X 10:00-11:30	GARCÍA CARCEL, RICARDO <sup>8</sup>	1
22142	Tendències Historiogràfiques I	TR	5	Gr. 4	L X 18:00-19:30	GARCÍA CARCEL, RICARDO <sup>8</sup>	1
22144	Tendències Historiogràfiques II	TR	5	Gr. 1	L X 13:00-14:30	LULL SANTIAGO, VICENÇ <sup>2</sup>	2
				Gr. 2	M J 19:30-21:00	MICÓ, RAFAEL <sup>2</sup>	2
				Gr. 3	L X 13:00-14:30	BARCELO PERELLO, MIQUEL <sup>5</sup>	2
				Gr. 4	M J 16:30-18:00	PRIETO ARCINIEGA, ALBERTO <sup>3</sup>	2
				Gr. 5	L X 10:00-11:30	UCELAY DA-CAL, ENRIQUE <sup>9</sup>	2
				Gr. 6	L X 18:00-19:30	UCELAY DA-CAL, ENRIQUE <sup>9</sup>	2
22190	Transició de l'Antiguitat a l'Edat Mitjana	OP	5	Gr. 1	M J 10:00-11:30	UDINA ABELLÓ, ANTONI	2
22889	Treball Fi de Carrera d'Història Moderna i Contemporània	OP	5	Gr. 1	-	CONCURS,	Anual
				Gr. 2	-	CONCURS,	Anual

- 
- 2. Prehistòria
  - 3. Antiga
  - 8. Moderna
  - 5. Medieval



## 2.1.12. HISTÒRIA DE L'ART

**Coordinadora de Titulació:** Victòria Solanilla Demestre

### PLA D'ESTUDIS

#### ÍNDEX

1. Quadre dels crèdits que cal cursar per llicenciar-se
2. Mòduls recomanats per a primer i segon curs
3. Primer cicle
4. Segon cicle

### 1. QUADRE DELS CRÈDITS QUE CAL CURSAR PER LLICENCIAR-SE DISTRIBUÏT PER CICLES I PER TIPOLOGIA DE CRÈDITS

<b>Cicle</b>	<b>Troncals</b>	<b>Obligatori</b>	<b>Optatiu</b>	<b>Lliure elecció</b>	<b>Total</b>	<b>Total llicenciatura</b>
Primer	85	55	5	5	150	
Segon	50	30	45	25	150	300

La normativa vigent estableix que l'alumne ha de matricular un mínim de 60 crèdits a primer curs. Es recomana, però, que l'alumne es matriculi al mòdul mínim de primer (64 crèdits).

S'estableix en 90 el nombre de crèdits màxim als quals un alumne es pot matricular per primera vegada. El límit de matrícula per a alumnes amb crèdits pendents de semestres anteriors és, també, de 90 crèdits.

Si l'alumne vol cursar els estudis en quatre anys, es recomana que matriculi 75 crèdits cada curs acadèmic.

### 2. MÒDULS RECOMANATS PER A PRIMER I SEGON CURS

#### *Mòdul Mínim de Primer Curs (64 crèdits)*

<b>CODI</b>	<b>ASSIGNATURA</b>	<b>CRÈDITS</b>	<b>TIPUS</b>
22664	Art Clàssic	5	Troncal
22661	Art Contemporani I	5	Troncal
22667	Art Contemporani II	5	Troncal
22658	Art del Pròxim Orient	5	Troncal
22675	Iconografia I	5	Obligatòria
22677	Iconografia II	5	Obligatòria
22663	Metodologia de la Història de l'Art	4	Troncal

<b>CODI</b>	<b>ASSIGNATURA</b>	<b>CRÈDITS</b>	<b>TIPUS</b>
22653	<i>Practicum</i> d'Art Antic	5	Troncal
22657	<i>Practicum</i> de Teoria i Metodologia de l'Art	5	Troncal
22668	Procediments Artístics	6	Troncal
22669	Teoria de l'Art	4	Troncal
	L'alumne ha de cursar 10 crèdits de Literatura Catalana o Hispànica segons la relació següent:	10	Obligatòria
	Literatura Catalana: 21478, 21489, 21490, 21533, 21582		
	Literatura Hispànica: 21004, 21468, 21488, 21511		

### *Mòdul Mínim de Segon Curs (61 crèdits)*

<b>CODI</b>	<b>ASSIGNATURA</b>	<b>CRÈDITS</b>	<b>TIPUS</b>
22659	Art de l'Alta Edat Mitjana de l'Islam i de Bizanci	5	Troncal
22666	Art del Barroc	5	Troncal
22660	Art del Renaixement	5	Troncal
22665	Art Romànic i Gòtic	5	Troncal
22676	Art Català Contemporani	5	Obligatòria
22673	Art Català Medieval	5	Obligatòria
22674	Crítica Artística	5	Obligatòria
22662	Introducció a la Museologia	6	Troncal
22670	Patrimoni	5	Obligatòria
22656	<i>Practicum</i> d'Art Contemporani	5	Troncal
22654	<i>Practicum</i> d'Art Medieval	5	Troncal
22655	<i>Practicum</i> d'Art Modern	5	Troncal

## 3. PRIMER CICLE

### *MATÈRIES TRONCALS (85 crèdits)*

<b>CODI</b>	<b>ASSIGNATURA</b>	<b>CRÈDITS</b>
22664	Art Clàssic	5
22661	Art Contemporani I	5
22667	Art Contemporani II	5
22659	Art de l'Alta Edat Mitjana de l'Islam i de Bizanci	5
22666	Art del Barroc	5
22658	Art del Pròxim Orient	5



<b>CODI</b>	<b>ASSIGNATURA</b>	<b>CRÈDITS</b>
22660	Art del Renaixement	5
22665	Art Romànic i Gòtic	5
22662	Introducció a la Museologia	6
22663	Metodologia de la Història de l'Art	4
22654	<i>Practicum</i> d'Art Medieval	5
22653	<i>Practicum</i> d'Art Antic	5
22656	<i>Practicum</i> d'Art Contemporani	5
22655	<i>Practicum</i> d'Art Modern	5
22657	<i>Practicum</i> de Teoria i Metodologia de l'Art	5
22668	Procediments Artístics	6
22669	Teoria de l'Art	4

### MATÈRIES OBLIGATÒRIES (55 crèdits)

<b>CODI</b>	<b>ASSIGNATURA</b>	<b>CRÈDITS</b>
22676	Art Català Contemporani	5
22673	Art Català Medieval	5
22674	Crítica Artística	5
22675	Iconografia I	5
22677	Iconografia II	5
22670	Patrimoni	5
	Es poden escollir 15 crèdits de la llicenciatura d'Història	15
	Es poden escollir 10 crèdits de Literatura Catalana o Hispànica	10
	De Literatura Catalana: 21478, 21489, 21490, 21533, 21582	
	De Literatura Hispànica: 21004, 21468, 21488, 21511	

### MATÈRIES OPTATIVES (5 crèdits a escollir entre:)

<b>CODI</b>	<b>ASSIGNATURA</b>	<b>CRÈDITS</b>
20770	Teoria i Història del Disseny	5
20882	Antropologia Social i Cultural	5
	Es poden escollir 5 crèdits de la llicenciatura d'Història	5
	Es poden escollir 5 crèdits de Literatura Catalana o Hispànica	5
	De Literatura Catalana: 21489, 21490, 21533, 21582	
	De Literatura Hispànica: 21004, 21468	

*MATÈRIES DE LLIURE ELECCIÓ (5 crèdits)*

S'han de cursar 5 crèdits de lliure elecció. En poden formar part les assignatures optatives d'aquest pla que no s'hagi cursat com a tals.

## 4. SEGON CICLE

*MATÈRIES TRONCALS (50 crèdits)*

<b>CODI</b>	<b>ASSIGNATURA</b>	<b>CRÈDITS</b>
22682	Fonts per a la Història de l'Art Antic i Medieval	6
22685	Fonts per a la Història de l'Art Modern i Contemporani	6
22683	Història de la Música Antiga i Medieval	6
22687	Història de la Música Moderna i Contemporània	6
22684	Història de les Idees Artístiques I	6
22686	Història de les Idees Artístiques II	6
22680	Pràctica de Cinema	10
22681	Teoria i Història del Cinema	4

*MATÈRIES OBLIGATÒRIES (30 crèdits)*

<b>CODI</b>	<b>ASSIGNATURA</b>	<b>CRÈDITS</b>
22688	Arquitectura i Urbanisme Contemporanis	5
22689	Art Grec	5
22691	Art i Cultura del s. XX	5
22690	Art Romà	5
22692	Barroc a Itàlia	5
22693	Renaixement Italià	5

*MATÈRIES OPTATIVES (45 crèdits a escollir entre:)*

<b>CODI</b>	<b>ASSIGNATURA</b>	<b>CRÈDITS</b>
22694	Art a l'Alta Edat Mitjana	5
22695	Art de l'Àsia Anterior i Egipte	5
22698	Art del s. XIX II	5
22697	Art del s. XIX I	5
22696	Art del s. XVIII	5
22699	Art del s. XX I	5

<b>CODI</b>	<b>ASSIGNATURA</b>	<b>CRÈDITS</b>
22700	Art del s. XX II	5
22701	Art Oriental	5
22702	Art Romànic Europeu	5
22703	Art Romànic Hispànic	5
22704	Barroc Europeu	5
22705	Gòtic Europeu	5
22706	Gòtic Hispànic	5
22707	Història del Col·leccionisme	5
22709	Pràctiques d' Art Antic (art precolombí)	8
22716	Pràctiques d' Art Contemporani	12
22710	Pràctiques d' Art Medieval	12
22711	Pràctiques d' Art Modern	8
22708	Renaixement Europeu	5

### *ASSIGNATURES DE LLIURE ELECCIÓ (25 crèdits)*

L'alumne ha de cursar 25 crèdits de lliure elecció. En poden formar part les assignatures optatives d'aquest pla que no hagi cursat com a tals.

# HISTÒRIA DE L'ART-HORARIS

## PRIMER CICLE

CODI	ASSIGNATURA	TIPUS	CRÈDITS	GRUP	HORARI	PROFESSOR	SEMESTRE	
22676	Art Català Contemporani	OB	5	Gr. 1	M J	11:30-13:00	MINGUET BATLLORI, JOAN MARIA	1
				Gr. 2	M J	11:30-13:00	MINGUET BATLLORI, JOAN MARIA	2
22673	Art Català Medieval	OB	5	Gr. 1	L X	10:00-11:30	ORRIOLS ALSINA, ANNA	2
				Gr. 2	L X	13:00-14:30	ORRIOLS ALSINA, ANNA	2
22664	Art Clàssic	TR	5	Gr. 1	M J	10:00-11:30	KOPPEL GUGGENHEIM, EVA MARIA	2
				Gr. 2	M J	13:00-14:30	KOPPEL GUGGENHEIM, EVA MARIA	2
22661	Art Contemporani I	TR	5	Gr. 1	L X	08:30-10:00	IBÁÑEZ FANES, FÉLIX	1
				Gr. 2	L X	10:00-11:30	CASTAÑER MUÑOZ, ESTEVE	1
22667	Art Contemporani II	TR	5	Gr. 1	M J	10:00-11:30	VIDAL OLIVERAS, JAIME	1
				Gr. 2	L X	11:30-13:00	VIDAL OLIVERAS, JAIME	2
22659	Art de l'Alta Edat Mitjana, de l'Islam i de Bizanci	TR	5	Gr. 1	M J	10:00-11:30	ORRIOLS ALSINA, ANNA	2
				Gr. 2	M J	13:00-14:30	ORRIOLS ALSINA, ANNA	2
22666	Art del Barroc	TR	5	Gr. 1	L X	11:30-13:00	MUNTADA TORRELLAS, ANA	2
				Gr. 2	M J	08:30-10:00	MUNTADA TORRELLAS, ANA	2
22658	Art del Pròxim Orient	TR	5	Gr. 1	M J	08:30-10:00	CLAVERÍA NADAL, MONTSERRAT	2
				Gr. 2	M J	08:30-10:00	SOLANILLA DEMESTRE, VÍCTORIA	1
22660	Art del Renaixement	TR	5	Gr. 1	L X	08:30-10:00	CORNUDELLA CARRE, RAFEL	1
				Gr. 2	L X	11:30-13:00	CORNUDELLA CARRE, RAFEL	1
22665	Art Romànic i Gòtic	TR	5	Gr. 1	L X	10:00-11:30	MELERO MONEO, M. LUISA	1
				Gr. 2	L X	13:00-14:30	MELERO MONEO, M. LUISA	1
22674	Crítica Artística	OB	5	Gr. 1	M J	13:00-14:30	MINGUET BATLLORI, JOAN MARIA	1
				22675	Iconografia I	OB	5	Gr. 1
M J	11:30-13:00	CLAVERÍA NADAL, MONTSERRAT	2					
Gr. 2	M J	13:00-14:30	RUEDA ROIGE, FRANCESC JOSEP					2
22677	Iconografia II	OB	5	Gr. 1	L X	11:30-13:00	CARBONELL BUADES, MARIANO	1
						13:00-14:30	CLAVERÍA NADAL, MONTSERRAT	2
						Gr. 2	L X	13:00-14:30
22662	Introducció a la Museologia	TR	6	Gr. 1	M J	15:00-16:30	MOYANO MIRANDA, NIEVES	1

CODI	ASSIGNATURA	TIPUS	CRÈDITS	GRUP	HORARI	PROFESSOR	SEMESTRE	
22663	Metodologia de la Història de l'Art	TR	4	Gr. 1	L X	10:00-11:30	RUEDA ROIGE, FRANCESC JOSEP	2
				Gr. 2	L X	13:00-14:30	RUEDA ROIGE, FRANCESC JOSEP	2
22670	Patrimoni	OB	5	Gr. 1	M J	15:00-16:30	MOYANO MIRANDA, NIEVES	2
22653	<i>Practicum</i> d'Art Antic	TR	5	Gr. 1	V	08:30-11:30	CLAVERÍA NADAL, MONTSERRAT	2
22656	<i>Practicum</i> d'Art Contemporani	TR	5	Gr. 1	V	11:30-14:30	CASTAÑER MUÑOZ, ESTEVE	2
22654	<i>Practicum</i> d'Art Medieval	TR	5	Gr. 1	V	11:30-14:30	NUET BLANCH, MARTA	1
22655	<i>Practicum</i> d'Art Modern	TR	5	Gr. 1	V	08:30-11:30	MARTÍNEZ LATORRE, DAMIÀ	2
22657	<i>Practicum</i> de Teoria i Metodologia de l'Art	TR	5	Gr. 1	V	08:30-11:30	CONCURS,	1
22668	Procediments Artístics	TR	6	Gr. 1	M J	11:30-13:00	CARRERAS MONFORT, CÈSAR	1
				Gr. 2	M J	13:00-14:30	CARRERAS MONFORT, CÈSAR	1
22669	Teoria de l'Art	TR	4	Gr. 1	L X	13:00-14:30	CONCURS,	1
				Gr. 2	L X	08:30-10:00	LLORENS MORENO, NÚRIA	2
20770	Teoria i Història del Disseny	OP	5	Gr. 1	-	VIDAL OLIVERAS, JAIME	1	

## SEGON CICLE

CODI	ASSIGNATURA	TIPUS	CRÈDITS	GRUP	HORARI	PROFESSOR	SEMESTRE	
22688	Arquitectura i Urbanisme Contemporanis	OB	5	Gr. 1	L X	11:30-13:00	CASTAÑER MUÑOZ, ESTEVE	1
22695	Art de l'Àsia Anterior i d'Egipte	OP	5	Gr. 1	M J	10:00-11:30	SOLANILLA DEMESTRE, VÍCTORIA	1
22697	Art del segle XIX I <sup>1</sup>	OP	5	Gr. 1	M J	08:30-10:00	MAESTRE ABAD, VICENTE	1
22696	Art del segle XVIII	OP	5	Gr. 1	M J	13:00-14:30	CARBONELL BUADES, MARIANO	1
22699	Art del segle XX I <sup>2</sup>	OP	5	Gr. 1	L X	08:30-10:00	IBÁÑEZ FANES, FÉLIX	2
22700	Art del segle XX II <sup>3</sup>	OP	5	Gr. 1	L X	15:00-16:30	HURTADO GINER, AGUSTÍ	1
22689	Art Grec	OB	5	Gr. 1	L X	10:00-11:30	KOPPEL GUGGENHEIM, EVA MARIA	1
22691	Art i Cultura del segle XX <sup>4</sup>	OB	5	Gr. 1	L X	11:30-13:00	IBÁÑEZ FANES, FÉLIX	2
22701	Art Oriental	OP	5	Gr. 1	M J	13:00-14:30	YARZA LUACES, JOAQUÍN	2
22690	Art Romà	OB	5	Gr. 1	L X	13:00-14:30	KOPPEL GUGGENHEIM, EVA MARIA	1

1. Urbanisme, Arquitectura i Disseny a Europa

2. El Retorn a l'Ordre en l'Art Europeu dels anys '20

3. Últimes tendències artístiques

4. Relacions entre art i cultura popular: cinema, fotografia, còmic, publicitat, vídeo...

CODI	ASSIGNATURA	TIPUS	CRÈDITS	GRUP	HORARI	PROFESSOR	SEMESTRE
22703	Art Romànic Hispànic	OP	5	Gr. 1	M J 13:00-14:30	MELERO MONEO, M. LUISA	1
22692	Barroc a Itàlia	OB	5	Gr. 1	M J 10:00-11:30	BASSEGODA HUGAS, BUENAVENTURA	2
22704	Barroc Europeu	OP	5	Gr. 1	M J 16:30-18:00	QUÍLEZ CORELLA, FRANCESC	1
22682	Fonts per a la Història de l'Art Antic i Medieval	TR	6	Gr. 1	L X 10:00-11:30	YARZA LUACES, JOAQUÍN	2
22685	Fonts per a la Història de l'Art Modern i Contemporani	TR	6	Gr. 1	L X 13:00-14:30	MUNTADA TORRELLAS, ANA	2
22705	Gòtic Europeu	OP	5	Gr. 1	L X 13:00-14:30	YARZA LUACES, JOAQUÍN	2
22706	Gòtic Hispànic	OP	5	Gr. 1	M J 08:30-10:00	YARZA LUACES, JOAQUÍN	2
22683	Història de la Música Antiga i Medieval	TR	6	Gr. 1	M J 15:00-16:30	GÓMEZ MUNTANÉ, M. CARMEN	1
22687	Història de la Música Moderna i Contemporània	TR	6	Gr. 1	L X 08:30-10:00	GREGORI CIFRE, JOSEP MARIA	1
22684	Història de les Idees Artístiques I	TR	6	Gr. 1	M J 08:30-10:00	LLORENS MORENO, NÚRIA	2
22686	Història de les Idees Artístiques II	TR	6	Gr. 1	M J 11:30-13:00	LLORENS MORENO, NÚRIA	2
22707	Història del Col·leccionisme	OP	5	Gr. 1	M J 10:00-11:30	BASSEGODA HUGAS, BUENAVENTURA	1
22680	Pràctica de Cinema	TR	10	Gr. 1	M J 15:00-18:00	MINGUET BATLLORI, JOAN MARIA	2
22709	Pràctiques d'Art Antic (art precolombí)	OP	8	Gr. 1	M J <sup>5</sup> 10:00-11:30 V <sup>6</sup> 08:30-11:30	SOLANILLA DEMESTRE, VÍCTORIA SOLANILLA DEMESTRE, VÍCTORIA	2 2
22710	Pràctiques d'Art Medieval	OP	12	Gr. 1	V 08:30-14:30	MELERO MONEO, M. LUISA	1
22708	Renaixement Europeu	OP	5	Gr. 1	L X 16:30-18:00	MUNTADA TORRELLAS, ANA	2
22693	Renaixement Italià	OB	5	Gr. 1	M J 11:30-13:00	CARBONELL BUADES, MARIANO	1
22681	Teoria i Història del Cinema	TR	4	Gr. 1	L X 15:00-16:30	IBÁÑEZ FANES, FÉLIX	2

- 
5. Zona andina  
6. Mesoamèrica

## 2.1.13. HISTÒRIA I CIÈNCIA DE LA MÚSICA

**Coordinadora de Titulació:** M. Carmen Gómez Muntané

### PLA D'ESTUDIS

#### ÍNDIX

1. Quadre dels crèdits que cal cursar per llicenciar-se
2. Segon cicle

### 1. QUADRE DELS CRÈDITS QUE CAL CURSAR PER LLICENCIAR-SE DISTRIBUÏT PER TIPOLOGIA DE CRÈDITS

<b>Cicle</b>	<b>Troncals</b>	<b>Obligatori</b>	<b>Optatiu</b>	<b>Lliure elecció</b>	<b>Total</b>	<b>Total llicenciatura</b>
Segon	60	30	45	15	150	150

S'estableix en 90 el nombre de crèdits màxim als quals un alumne es pot matricular per primera vegada. El límit de matrícula per a alumnes amb crèdits pendents de semestres anteriors és, també, de 90 crèdits.

Per a les llicenciatures de segon cicle s'estableix que el nombre mínim de crèdits als quals un alumne es pot matricular el primer any és de 25, però es recomana que es cursi el mòdul de 60 crèdits.

#### MATÈRIES TRONCAL (60 crèdits)

<b>CODI</b>	<b>ASSIGNATURA</b>	<b>CRÈDITS</b>
24841	Etnomusicologia	9
24842	Història del Pensament Musical	6
24843	Història de la Música Medieval: la Monodia	6
24844	Història de la Música Romàntica	6
24845	Història de la Música Barroca: dels Inicis a la Plenitud	6
24847	Mètodes i Tècniques d'Investigació Musical	2
24849	Organologia	6
24848	Patrimoni Musical Espanyol i Iberoamericà	6
24846	Sistemes de Notació de la Música Polifònica: segles XIV-XVI	9

**MATÈRIES OBLIGATÒRIES (30 crèdits)**

<b>CODI</b>	<b>ASSIGNATURA</b>	<b>CRÈDITS</b>
24850	El Barroc Tardà i el Classicisme	6
24851	El Renaixement Tardà i el Manierisme	6
24852	Història de la Música Medieval: la Polifonia	6
24853	Història de la Música del Renaixement: dels Inicis a l'Assumpció de l'Humanisme	6
24854	Història de la Música del Segle XX	6

**MATÈRIES OPTATIVES (45 crèdits a escollir entre:)**

<b>CODI</b>	<b>ASSIGNATURA</b>	<b>CRÈDITS</b>
24855	Anàlisi Musical	9
24856	Arxivística Musical	6
25315	Acústica	6
24857	Comentari de Textos de Teoria i Estètica Musical	6
24881	Didàctica de la Música	6
24858	El Repertori dels Cançoners Musicals Espanyols: s. XV-XVII	6
24859	Etnomusicologia de Catalunya	6
24860	Història de la Música als Països Hispànics	9
24861	Història de l'Òpera	6
25314	L'Edició Musical Informatitzada	6
24862	Música i Imatge	6
24863	Música i Mitjans de Comunicació	6
24864	Notació del Barroc Hispànic	6
24865	Síntesi Històrica de la Música Catalana	6
24866	Tractament del So: Teclat, Mòdul de So i Seqüenciació	6

**ES PODEN ESCOLLIR FINS A 12 CRÈDITS DE LA RELACIÓ SEGÜENT D'ASSIGNATURES D'ART:**

<b>CODI</b>	<b>ASSIGNATURA</b>	<b>CRÈDITS</b>
24867	Fonts per a la Història de l'Art Antic i Medieval	6
24868	Fonts per a la Història de l'Art Modern i Contemporani	6
24869	Història de les Idees Artístiques I	6
24870	Història de les Idees Artístiques II	6
24871	Gòtic Europeu del Segle XV	6
24872	Barroc Europeu	6
24873	Art del Segle XIX: L'Època del Romanticisme	6



*CRÈDITS DE LLIURE ELECCIÓ (15 crèdits)*

S'han de cursar 15 crèdits de lliure elecció. En poden formar part les assignatures optatives d'aquest pla que no s'hagi cursat com a tals.

## HISTÒRIA I CIÈNCIA DE LA MÚSICA–HORARIS

### SEGON CICLE

CODI	ASSIGNATURA	TIPUS	CRÈDITS	GRUP	HORARI	PROFESSOR	SEMESTRE	
25316	Estructures del Llenguatge Musical	OB	6	Gr. 1	M J	10:00-11:30	GÓMEZ MUNTANÉ, M. CARMEN	1
24845	Història de la Música Barroca: dels Inicis a la Plenitud	TR	6	Gr. 1	L X	08:30-10:00	BONASTRE BERTRAN, FANCESC	1
24843	Història de la Música Medieval: la Monodia	TR	6	Gr. 1	M J	11:30-13:00	GÓMEZ MUNTANÉ, M. CARMEN	1
24844	Història de la Música Romàntica	TR	6	Gr. 1	L X	10:00-11:30	GREGORI CIFRE, JOSEP MARIA	1
24842	Història del Pensament Musical	TR	6	Gr. 1	L X	10:00-11:30	GREGORI CIFRE, JOSEP MARIA	2
25317	Història dels Estils Musicals	OB	6	Gr. 1	L X	13:00-14:30	GREGORI CIFRE, JOSEP MARIA	1
24847	Mètodes i Tècniques d'Investigació Musical	TR	6	Gr. 1	L X	08:30-10:00	BONASTRE BERTRAN, FANCESC	2
24864	Notació del Barroc Hispànic	OP	6	Gr. 1	L X	11:30-13:00	BONASTRE BERTRAN, FANCESC	1
24865	Síntesi Històrica de la Música Catalana	OP	6	Gr. 1	L X	11:30-13:00	BONASTRE BERTRAN, FANCESC	2
24846	Sistemes de Notació de la Música Polifònica: Segles XIV-XVI	TR	9	Gr. 1	M	10:00-13:00	GÓMEZ MUNTANÉ, M. CARMEN	2
24846	Sistemes de Notació de la Música Polifònica: Segles XIV-XVI	TR	9	Gr. 1	M J	08:30-10:00	GÓMEZ MUNTANÉ, M. CARMEN	2

## 2.1.14. HUMANITATS

**Coordinador de Titulació:** Pere Lluís Font

**Sotscordinadora de Titulació:** Neus Samblancat Miranda

### PLA D'ESTUDIS

#### ÍNDEX

1. Quadre dels crèdits que cal cursar per llicenciar-se
2. Mòduls recomanats per a primer i segon curs
3. Primer cicle
4. Segon cicle

### 1. QUADRE DELS CRÈDITS QUE CAL CURSAR PER LLICENCIAR-SE DISTRIBUÏT PER CICLES I PER TIPOLOGIA DE CRÈDITS

<b>Cicle</b>	<b>Troncals</b>	<b>Obligatoris</b>	<b>Optatius</b>	<b>Lliure elecció</b>	<b>Total</b>	<b>Total llicenciatura</b>
Primer	82,5	30	35	12,5	160	
Segon	35	65	40	20	160	320

Es recomana a l'alumne que es matriculi al mòdul mínim de primer curs (aproximadament 60 crèdits).

S'estableix en 90 el nombre de crèdits màxim als quals un alumne es pot matricular per primera vegada. El límit de matrícula per a alumnes amb crèdits pendents de semestres anteriors és de 100 crèdits.

Si l'alumne vol cursar els estudis en quatre anys, es recomana que matriculi 80 crèdits cada curs acadèmic, aproximadament.

### 2. MÒDULS RECOMANATS PER A PRIMER I SEGON CURS

#### *Mòdul Mínim de Primer Curs (60 crèdits)*

<b>CODI</b>	<b>ASSIGNATURA</b>	<b>CRÈDITS</b>	<b>TIPUS</b>
23249	Art I	5	Troncal
23250	Art II	5	Troncal
23264	Taller d'Esriptura	5	Troncal
23244	Geografia Humana	6	Troncal
23258	Llengua Llatina	5	Troncal
23251	Pensament Filosòfic i Científic I	5	Troncal

<b>CODI</b>	<b>ASSIGNATURA</b>	<b>CRÈDITS</b>	<b>TIPUS</b>
23453	Llengua Catalana (Humanitats)	5	Tron./Obligat.
23455	Llengua Espanyola (Humanitats)	5	Tron./Obligat.
22401	Món i Cultura I	10	Obligatòria
Escollir entre			
23968	Primera Llengua Estrangera (Anglès)	9	Troncal
23969	Primera Llengua Estrangera (Francès)	9	Troncal
<i>(L'alumne ha de fer obligatòriament la llengua cursada a BUP)</i>			

### *Mòdul Mínim de Segon Curs (67,5 crèdits)*

<b>CODI</b>	<b>ASSIGNATURA</b>	<b>CRÈDITS</b>	<b>TIPUS</b>
23248	Expansió Europea i Imperialisme	4,5	Troncal
23245	Història Antiga	4,5	Troncal
23246	Història Medieval	4,5	Troncal
23247	Història Moderna	4,5	Troncal
23256	Pensament Filosòfic i Científic II	5	Troncal
23262	Textos Bàsics de la Literatura Europea	4,5	Troncal
23259	Textos de Literatura Grega i Llatina	5	Troncal
23261	Informàtica Aplicada als Estudis d'Humanitats	5	Obligatòria
22639	Llengües, Tècniques i Instruments I	5	Obligatòria
22639	Patrimoni	5	Obligatòria
Escollir entre			
23456	Literatura Catalana (Humanitats)	5	Troncal
23457	Literatura Espanyola (Humanitats)	5	Troncal
L'alumne ha de cursar 10 crèdits optatius		10	Optativa

## 3. PRIMER CICLE

### *MATÈRIES TRONCALS (82,5 crèdits)*

<b>CODI</b>	<b>ASSIGNATURA</b>	<b>CRÈDITS</b>
23249	Art I	5
23250	Art II	5
23248	Expansió Europea i Imperialisme	4,5
23244	Geografia Humana	6

<b>CODI</b>	<b>ASSIGNATURA</b>	<b>CRÈDITS</b>
23245	Història Antiga	4,5
23246	Història Medieval	4,5
23247	Història Moderna	4,5
23258	Llengua Llatina	5
23251	Pensament Filosòfic i Científic I	5
23256	Pensament Filosòfic i Científic II	5
23264	Taller d'Esriptura	5
23262	Textos Bàsics de la Literatura Europea	4,5
23259	Textos de Literatura Grega i Llatina	5
	Elecció entre	
23968	Primera Llengua Estrangera (Anglès)	9
23969	Primera Llengua Estrangera (Francès)	9
	(l'alumne/a ha de cursar obligatòriament la llengua cursada a BUP)	
	Elecció entre	
23456	Literatura Catalana (Humanitats)	5
23457	Literatura Espanyola (Humanitats)	5
	Elecció entre	
23453	Llengua Catalana (Humanitats)	5
23455	Llengua Espanyola (Humanitats)	5

### *MATÈRIES OBLIGATÒRIES (30 crèdits)*

<b>CODI</b>	<b>ASSIGNATURA</b>	<b>CRÈDITS</b>
23261	Informàtica Aplicada als Estudis d'Humanitats	5
22639	Llengües, Tècniques i Instruments I	5
22401	Món i Cultura I	10
22670	Patrimoni	5
	Elecció entre	
23453	Llengua Catalana (Humanitats)	5
23455	Llengua Espanyola (Humanitats)	5
	(l'alumne/a ha d'escollir aquella assignatura que no hagi escollit com a troncal)	

*MATÈRIES OPTATIVES (35 crèdits per escollir entre:)*

<b>CODI</b>	<b>ASSIGNATURA</b>	<b>CRÈDITS</b>
23280	Demografia	5
23292	Estadística Aplicada als Estudis d'Humanitats	5
23277	Història de la Ciència i de la Tècnica	5
23270	Literatura Europea de Tradició Clàssica	5
23257	Llengua Grega	5
21457	Mitologia Clàssica	5
23276	Pensament Polític i Social de l'Edat Moderna	5
23267	Retòrica Aplicada	5
23279	Sociologia	5
23291	Tècniques d'Anàlisi del Territori	5
23275	Textos Bàsics de les Grans Religions	5
23274	Textos Bàsics de la Literatura Universal	5
	Elecció entre	
23456	Literatura Catalana (Humanitats)	5
23457	Literatura Espanyola (Humanitats)	5

*MATÈRIES DE LLIURE ELECCIÓ (12,5 crèdits)*

S'han de cursar 12,5 crèdits de lliure elecció. En poden formar part les assignatures optatives d'aquest pla que no s'hagi cursat com a tals.

**4. SEGON CICLE***MATÈRIES TRONCALS (35 crèdits)*

<b>CODI</b>	<b>ASSIGNATURA</b>	<b>CRÈDITS</b>
20882	Antropologia Social i Cultural	5
23283	Filosofia	5
23287	Geografia Regional	5
23285	Història del Món Contemporani I	5
23286	Història del Món Contemporani II	5
23282	Psicologia General	5
23321	Visió Interdisciplinària del Món Actual	5

**MATÈRIES OBLIGATÒRIES (65 crèdits)**

<b>CODI</b>	<b>ASSIGNATURA</b>	<b>CRÈDITS</b>
23268	Món i Cultura II	10
23301	Dret Administratiu	5
23266	Fonaments Bàsics de les Ciències Humanes	5
23304	Llengües, Tècniques i Instruments II	5
23288	Polítiques Culturals de les Administracions Públiques	5
23290	Principis Bàsics del Llenguatge Econòmic Actual	5
23307	Tècniques de Documentació i Arxivística	5
	Escollir entre	
23458	Institucions Polítiques Contemporànies (Humanitats)	5
23459	Institucions Polítiques, Econòmiques i Administratives Espanyoles (Humanitats)	5
	Elecció d'una Segona Llengua	10
	Elecció d'Història de la Segona Llengua	5
	Elecció de Literatura de la Segona Llengua (una Llengua diferent de la que es va cursar a primer cicle com a primera Llengua)	5

**OPCIONS:**

- **SEGONA LLENGUA, HISTÒRIA I LITERATURA (ALEMANY)**
- **SEGONA LLENGUA, HISTÒRIA I LITERATURA (ANGLÈS)**
- **SEGONA LLENGUA, HISTÒRIA I LITERATURA (FRANCÈS)**
- **SEGONA LLENGUA, HISTÒRIA I LITERATURA (ITALIÀ)**

**NOTA:** veure l'apartat de mòduls de les segones llengües de la guia

**MATÈRIES OPTATIVES (40 crèdits a escollir entre:)**

<b>CODI</b>	<b>ASSIGNATURA</b>	<b>CRÈDITS</b>
23310	Ciència, Tècnica i Pensament Actual	5
23293	El Llenguatge Humà	5
23311	Geografia Urbana	5
23297	Història d'Espanya i de Catalunya Actuals	5
23313	Informàtica Aplicada a la Gestió dels Recursos Culturals	5
23306	Institucions i Organitzacions Internacionals i Comunitàries	5
23294	Literatura Espanyola i Catalana Actual	5
23298	Manifestacions Artístiques s. XX I	5
23299	Manifestacions Artístiques s. XX II	5

<b>CODI</b>	<b>ASSIGNATURA</b>	<b>CRÈDITS</b>
23326	Màrqueting Aplicat a la Producció Cultural	5
23334	Mitjans i Tècniques de Comunicació Audiovisual	5
23296	Pensament Social Contemporani	5
23312	Programació i Gestió Cultural	5
23335	Tècniques de Comunicació i Publicitat	5
23295	Textos Bàsics de la Literatura Actual	5
	Elecció entre	
23458	Institucions Polítiques Contemporànies (Humanitats)	5
23459	Institucions Polítiques, Econòmiques i Administratives Espanyoles (Humanitats)	5
	(la no triada com a obligatòria)	

### *ASSIGNATURES DE LLIURE ELECCIÓ (20 crèdits)*

L'alumne ha de cursar 20 crèdits de lliure elecció. En poden formar part les assignatures optatives d'aquest pla que no hagi cursat com a tals.



## HUMANITATS–HORARIS

### PRIMER CICLE

CODI	ASSIGNATURA	TIPUS	CRÈDITS	GRUP	HORARI	PROFESSOR	SEMESTRE
23249	Art I	TR	5	Gr. 1	L X 08:30-10:00	RICO CAMPS, DANIEL	1
23250	Art II	TR	5	Gr. 1	L X 08:30-10:00	QUÍLEZ CORELLA, FRANCESC	2
23280	Demografia	OP	5	Gr. 1	V 10:00-13:00	TORRENTS ROSES, ÀNGELS	2
23292	Estadística Aplicada als Estudis d'Humanitats	OP	5	Gr. 1	M J 15:00-16:30	BOSCH CASABO, MARIANNA	2
23248	Expansió Europea i Imperialisme	TR	4,5	Gr. 1	L X 10:00-11:30	ANTÓN PELAYO, FCO. JAVIER	2
23244	Geografia Humana	TR	6	Gr. 1	M J 11:30-13:00	DURA GUIMERÀ, ANTONI	1
23245	Història Antiga	TR	4,5	Gr. 1	M J 10:00-11:30	PRIETO ARCINIEGA, ALBERTO	2
23277	Història de la Ciència i la Tècnica, segles XV-XIX	OP	5	Gr. 1	L X 15:00-16:30	ROQUE RODRÍGUEZ, XAVIER	1
23246	Història Medieval	TR	4,5	Gr. 1	M J 11:30-13:00	CONCURS,	2
23247	Història Moderna	TR	4,5	Gr. 1	L X 08:30-10:00	ANTÓN PELAYO, FCO. JAVIER	1
23261	Informàtica Aplicada als Estudis d'Humanitats	OB	5	Gr. 1	V 08:30-10:00	ROIG DE ZARATE, JORDI	1
				Pr. 11	V 10:00-11:30	CONCURS,	1
				Pr. 12	V 11:30-13:00	CONCURS,	1
				Pr. 13	V 13:00-14:30	CONCURS,	1
23456	Literatura Catalana (Humanitats)	TR/OP	5	Gr. 1	L X 11:30-13:00	CAMPILLO GUAJARDO, ASUNCIÓN	1
23457	Literatura Espanyola (Humanitats)	TR/OB	5	Gr. 1	L X 10:00-11:30	SAMBLANCAT MIRANDA, NEUS	1
23453	Llengua Catalana (Humanitats)	TR/OB	5	Gr. 1	L X 11:30-13:00	LUNA BATLLE, XAVIER	2
23455	Llengua Espanyola (Humanitats)	TR/OB	5	Gr. 1	M J 11:30-13:00	TUSÓN VALLS, AMPARO	2
23257	Llengua Grega	OP	5	Gr. 1	L X 13:00-14:30	VARIAS GARCÍA, CARLOS	1
23258	Llengua Llatina	TR	5	Gr. 1	L X 10:00-11:30	HERNÁNDEZ FDEZ, JUAN SEBASTIÁN	1
				Gr. 2	L X 10:00-11:30	MARTÍNEZ GAZQUEZ, JOSÉ	1
22639	Llengües, Tècniques i Instruments I	OB	5	Gr. 1	M J 08:30-10:00	CONCURS,	1
				Gr. 2	M J 08:30-10:00	PLA BOIXAREU, ANTONI	1
21457	Mitologia Clàssica	OP	5	Gr. 1	M J 13:00-14:30	PUIGVERT PLANAGUMA, GEMMA	1
22401	Món i Cultura I	OB	10	Gr. 1	M J 10:00-11:30	CRUZ PALMA, ÓSCAR LUIS DE LA	Annual
22670	Patrimoni	OB	5	Gr. 2	M J 08:30-10:00	RICO CAMPS, DANIEL	2
23251	Pensament Filosòfic i Científic I	TR	5	Gr. 1	L X 10:00-11:30	GÓMEZ PIN, VÍCTOR	2
23256	Pensament Filosòfic i Científic II	TR	5	Gr. 1	L X 08:30-10:00	ADRIÁN ESCUDERO, JESÚS	2
23276	Pensament Polític i Social de l'Edat Moderna	OP	5	Gr. 1	L X 16:30-18:00	ANTÓN PELAYO, FCO. JAVIER	1

CODI	ASSIGNATURA	TIPUS	CRÈDITS	GRUP	HORARI	PROFESSOR	SEMESTRE
23968	Primera Llengua Estrangera (Anglès)	TR	9	Gr. 1	M J 08:30-10:00	BRADBURY, JOHN PHILIP	Anual
23969	Primera Llengua Estrangera (Francès)	TR	9	Gr. 1	M J 08:30-10:00	CONCURS,	Anual
23267	Retòrica Aplicada	OP	5	Gr. 1	L X 13:00-14:30	BALLART FERNÁNDEZ, PEDRO	2
23279	Sociologia	OP	5	Gr. 1	M J 13:30-15:00	LIZÓN RAMÓN, ÀNGELES	2
23264	Taller d'Esriptura	TR	5	Gr. 1	L X 13:00-14:30	RIERA GUILERA, CARME	1
				Gr. 2	L X 11:30-13:00	LUNA BATLLE, XAVIER	1
23291	Tècniques d'Anàlisi del Territori	OP	5	Gr. 1	L X 15:00-16:30	VALDOVINOS PERDICES, NÚRIA	2
23262	Textos Bàsics de la Literatura Europea	TR	4,5	Gr. 1	M J 11:30-13:00	PONTÓN GIJÓN, GONZALO	1
23274	Textos Bàsics de la Literatura Universal	OP	5	Gr. 1	M J 15:00-16:30	PONTÓN GIJÓN, GONZALO	1
23275	Textos Bàsics de les Grans Religions	OP	5	Gr. 1	L X 16:30-18:00	BERMEJO RUBIO, FERNANDO	2
23259	Textos de Literatura Grega i Llatina	TR	5	Gr. 1	M J 10:00-11:30	VILLALBA VARNEDA, PERE	1

#### SEGON CICLE

CODI	ASSIGNATURA	TIPUS	CRÈDITS	GRUP	HORARI	PROFESSOR	SEMESTRE
20882	Antropologia Social i Cultural	TR	5	Gr. 6	L X 16:30-18:00	MOLINA GONZÁLEZ, JOSÉ LUIS	2
23310	Ciència, Tècnica i Pensament Actual	OP	5	Gr. 1	L X 15:00-16:30	ROVIRA SALLÉS, JOAN	1
23301	Dret Administratiu	OB	5	Gr. 1	M J 10:00-11:30	AMENOS ÀLAMO, JOAN	1
23301	Dret Administratiu	OP	5	Gr. 2	M J 10:00-11:30	AUDIVERT ARAU, RAFAEL	1
23293	El Llenguatge Humà	OP	5	Gr. 1	M J 16:30-18:00	PUJOLAR COS, JOAN	1
23283	Filosofia	TR	5	Gr. 1	M J 13:00-14:30	CAMPS CERVERA, VÍCTORIA	1
23266	Fonaments Bàsics de les Ciències Humanes	OB	5	Gr. 1	L X 10:00-11:30	VICENS LORENTE, ANTONI	1
23287	Geografia Regional	TR	5	Gr. 1	M J 13:00-14:30	RAMON RIBA, ANTONI	2
				Gr. 2	M J 13:00-14:30	ORTIZ GUITART, ANNA	2
23311	Geografia Urbana	OP	5	Gr. 1	M J 16:30-18:00	MIRALLES GUASCH, M. CARME	2
23297	Història d'Espanya i de Catalunya Actuals	OP	5	Gr. 1	L X 16:30-18:00	CONCURS,	2
23285	Història del Món Contemporani I	TR	5	Gr. 1	M J 11:30-13:00	CONCURS,	1
23286	Història del Món Contemporani II	TR	5	Gr. 1	M J 11:30-13:00	CONCURS,	2
23313	Informàtica Aplicada a la Gestió dels Recursos Culturals	OP	5	Gr. 1	V 10:00-13:00	COROMINAS BOSCH, ENRIC	1
23459	Instit. Polític., Econòmic. i Administ. Espanyoles (Hum.)	OB/OP	5	Gr. 1	L X 11:30-13:00	CONCURS,	1
23306	Institucions i Organitzacions Internacionals	OP	5	Gr. 1	L X 13:00-14:30	ESTADELLA YUSTE, OLGA	1

CODI	ASSIGNATURA	TIPUS	CRÈDITS	GRUP	HORARI	PROFESSOR	SEMESTRE
23458	Institucions Polítiques Contemporànies	OB/OP	5	Gr. 1	L X 11:30-13:00	GONZALO NAVARRO, EDUARD	1
23294	Literatura Catalana i Espanyola Actuals	OP	5	Gr. 1	L X 16:30-18:00	CASSANY CELS, ENRIC	2
				Gr. 2	L X 16:30-18:00	AMORES GARCÍA, MONTSERRAT	2
23304	Llengües, Tècniques i Instruments II	OB	5	Gr. 1	M J 11:30-13:00	CONCURS,	2
				Gr. 2	L X 08:30-10:00	PLA BOIXAREU, ANTONI	2
23298	Manifestacions Artístiques del segle XX I	OP	5	Gr. 1	M J 16:30-18:00	MARTÍNEZ CLARA, JESÚS	1
23299	Manifestacions Artístiques del segle XX II	OP	5	Gr. 1	M J 16:30-18:00	MARTÍNEZ CLARA, JESÚS	2
23326	Màrqueting Aplicat a la Producció Cultural	OP	5	Gr. 1	L 15:00-18:00	LAPORTE, ANTONI	1
23334	Mitjans i Tècniques de Comunicació Audiovisual	OP	5	Gr. 1	L X 11:30-13:00	RODRÍGUEZ BRAVO, ÀNGEL	2
23268	Món i Cultura II	OB	10	Gr. 1	L X 13:00-14:30	CRUZ PALMA, ÓSCAR LUIS DE LA	2
				Pr. 11	V 10:00-13:00	CRUZ PALMA, ÓSCAR LUIS DE LA	2
23296	Pensament Social Contemporani	OP	5	Gr. 1	L X 16:30-18:00	GONZÁLEZ GONZÁLEZ, NAZARIO	1
23288	Polítiques Culturals de les Administracions Públiques	OB	5	Gr. 1	M J 13:00-14:30	MORATA TIERRA, FRANCESC	1
23290	Principis Bàsics del Llenguatge Econòmic Actual	OB	5	Gr. 1	L X 08:30-10:00	MARTÍNEZ ALIER, JOAN	1
23312	Programació i Gestió Cultural	OP	5	Gr. 1	M J 08:30-10:00	FERRÁNDEZ ARENAZ, ADALBERTO	1
23282	Psicologia General	TR	5	Gr. 1	L X 11:30-13:00	ESTAUN FERRER, SANTIAGO	2
23335	Tècniques de Comunicació i de Publicitat	OP	5	Gr. 1	M J 10:00-11:30	PUIG GONZÁLEZ, JOAQUÍN	2
23307	Tècniques de Documentació i Arxivística	OB	5	Gr. 1	L X 10:00-11:30	IGLESIAS FONSECA, JOSEP ANTONI	2
23295	Textos Bàsics de la Literatura Actual	OP	5	Gr. 1	L X 10:00-11:30	VALLS GUZMÁN, FERNANDO	1
23321	Visió Interdisciplinària del Món Actual	TR	5	Gr. 1	M J 10:00-11:30	ESTAUN FERRER, SANTIAGO	2
					M J 10:00-11:30	CARRASCO PONS, SILVIA	2
					M J 10:00-11:30	VILAR ROCA, GERARD	2



## 2.1.15. TEORIA DE LA LITERATURA I LITERATURA COMPARADA

**Coordinador de Titulació:** Antonio Penedo Picos

### PLA D'ESTUDIS

#### ÍNDEX

1. Quadre dels crèdits que cal cursar per llicenciar-se
2. Mòduls recomanats per a primer i segon any
3. Segon cicle

### 1. QUADRE DELS CRÈDITS QUE CAL CURSAR PER LLICENCIAR-SE DISTRIBUÏT PER CICLES I PER TIPOLOGIA DE CRÈDITS

Cicle	Troncals	Obligatoris	Optatius	Lliure elecció	Total	Total llicenciatura
Segon	110	5	20	15	150	150

S'estableix en 90 el nombre de crèdits màxim als quals un alumne es pot matricular per primera vegada. El límit de matrícula per a alumnes amb crèdits pendents de semestres anteriors és, també, de 90 crèdits.

Per a les llicenciatures de segon cicle s'estableix que el nombre mínim de crèdits als quals un alumne es pot matricular el primer any és de 25, però es recomana que es cursi el mòdul de 75 crèdits.

### 2. MÒDULS RECOMANATS PER A PRIMER I SEGON CURS

#### Mòdul de Primer Any (75 crèdits)

CODI	ASSIGNATURA	CRÈDITS	TIPUS
20882	Antropologia Social i Cultural	5	Troncal
22603	Antropologia Social i Cultural: Pràctiques	1	Troncal
21881	Introducció a la Literatura Comparada	10	Troncal
22238	Mètodes de la Crítica Literària	10	Troncal
21546	Retòrica	5	Troncal
21043	Teoria de la Crítica Literària	5	Troncal
22235	Teoria de la Poesia	8	Troncal
21539	Teoria del Discurs Literari	5	Troncal

S'ha de completar el mòdul amb assignatures optatives o de lliure elecció.

Llicenciatura de Teoria de la Literatura i Literatura Comparada

*Mòdul de Segon Any (75 crèdits)*

<b>CODI</b>	<b>ASSIGNATURA</b>	<b>CRÈDITS</b>	<b>TIPUS</b>
21540	Història de la Crítica Literària	10	Troncal
21882	Mètodes de la Literatura Comparada	10	Troncal
21543	Mètrica	5	Troncal
22236	Teoria de la Narració	8	Troncal
22237	Teoria del Drama	8	Troncal
22604	Crítica Literària: Comentari de Textos	5	Obligatòria

S'ha de completar el mòdul amb assignatures optatives o de lliure elecció

**3. SEGON CICLE***MATÈRIES TRONCALS (110 crèdits)*

<b>CODI</b>	<b>ASSIGNATURA</b>	<b>CRÈDITS</b>
20882	Antropologia Social i Cultural	5
22603	Antropologia Social i Cultural: Pràctiques	1
21540	Història de la Crítica Literària	10
21881	Introducció a la Literatura Comparada	10
22238	Mètodes de la Crítica Literària	10
21882	Mètodes de la Literatura Comparada	10
21543	Mètrica	5
21546	Retòrica	5
21043	Teoria de la Crítica Literària	5
22236	Teoria de la Narració	8
22235	Teoria de la Poesia	8
21539	Teoria del Discurs Literari	5
22237	Teoria del Drama	8

*MATÈRIES OBLIGATÒRIES (5 crèdits)*

<b>CODI</b>	<b>ASSIGNATURA</b>	<b>CRÈDITS</b>
22604	Crítica Literària: Comentari de Textos	5

*MATÈRIES OPTATIVES (20 crèdits a escollir entre:)*

<b>CODI</b>	<b>ASSIGNATURA</b>	<b>CRÈDITS</b>
21010	Estètica I	10
21886	La Tradició Literària Occidental I	5
21887	La Tradició Literària Occidental I	5
22548	Teoria de la Traducció	4
22681	Teoria i Història del Cinema	4
	Literatura o Llengua d'altres Filologies	20
	Es poden cursar fins a 20 crèdits de qualsevol Filologia	

*MATÈRIES DE LLIURE ELECCIÓ (15 crèdits)*

S'han de cursar 15 crèdits de lliure elecció. En poden formar part les assignatures optatives d'aquest pla que no s'hagi cursat com a tals.

## TEORIA DE LA LITERATURA I LITERATURA COMPARADA–HORARIS

### SEGON CICLE

CODI	ASSIGNATURA	TIPUS	CRÈDITS	GRUP	HORARI	PROFESSOR	SEMESTRE	
20882	Antropologia Social i Cultural	TR	5	Gr. 1	L X	13:00-14:30	FIGUERA VIDAL, LOURDES	1
22603	Antropologia Social i Cultural: Pràctiques	TR	1	Gr. 1	—	—	—	1
22604	Crítica Literària: Comentari de Textos	OB	5	Gr. 1	L X	11:30-13:00	CONCURS,	1
21010	Estètica I	OP	10	Gr. 1	M J	13:00-14:30	VILAR ROCA, GERARD	1
					V	13:00-14:30	JAQUES PI, JESSICA	1
				Gr. 2	V	11:30-13:00	SESMA MORALES, MARCEL·LÍ	1
21540	Història de la Crítica Literària	TR	10	Gr. 1	M J	11:30-13:00	CANOA GALIANA, JOAQUINA	Anual
21881	Introducció a la Literatura Comparada	TR	10	Gr. 1	L X	11:30-13:00	TORRAS FRANCES, MERI	1
					L X	15:00-16:30	TORRAS FRANCES, MERI	1
21886	La Tradició Literària Occidental I	OP	5	Gr. 1	L X	08:30-10:00	VEGA RAMOS, MARÍA JOSÉ	2
21887	La Tradició Literària Occidental II	OP	5	Gr. 1	M J	10:00-11:30	PONTÓN GIJÓN, GONZALO	2
23342	Literatura Alemanya dels segles XIX i XX	TR/OP	5	Gr. 2	L X	11:30-13:00	ROSSELL IBERN, ANNA	2
21716	Literatura Francesa: Moderna i Contemporània	TR/OP	5	Gr. 2	M J	10:00-11:30	RIPOLL VILLANUEVA, RICARD	2
21576	Literatura Hispanoamericana II	TR/OP	5	Gr. 1	L X	16:30-18:00	USANDIZAGA LLEONART, ELENA	2
22238	Mètodes de la Crítica Literària	TR	10	Gr. 1	M J	11:30-13:00	PENEDO PICOS, ANTONIO	Anual
21882	Mètodes de la Literatura Comparada	TR	10	Gr. 1	L X	15:00-16:30	VEGA RAMOS, MARÍA JOSÉ	2
					L X	16:30-18:00	VEGA RAMOS, MARÍA JOSÉ	2
21543	Mètrica	TR	5	Gr. 1	M J	10:00-11:30	BALLART FERNÁNDEZ, PEDRO	2
21546	Retòrica	TR	5	Gr. 1	L X	10:00-11:30	BALLART FERNÁNDEZ, PEDRO	1
22236	Teoria de la Narració	TR	8	Gr. 1	L X	10:00-11:30	SULLA ÀLVAREZ, ENRIC	2
					V	10:00-13:00	SULLA ÀLVAREZ, ENRIC	2
22235	Teoria de la Poesia	TR	8	Gr. 1	M J	13:00-14:30	BALLART FERNÁNDEZ, PEDRO	1
					V	10:00-13:00	BALLART FERNÁNDEZ, PEDRO	1
22548	Teoria de la Traducció	OP	4	Gr. 1	-	-	CONCURS,	
				Gr. 2	-	-	CONCURS,	
21539	Teoria del Discurs Literari	TR	5	Gr. 1	M J	10:00-11:30	PENEDO PICOS, ANTONIO	1
22237	Teoria del Drama	TR	8	Gr. 1	M J	16:30-18:00	CANOA GALIANA, JOAQUINA	1
					M J	15:00-16:30	CANOA GALIANA, JOAQUINA	1
22681	Teoria i Història del Cinema	OP	4	Gr. 1	L X	15:00-16:30	IBÁÑEZ FANES, FÉLIX	2
23339	Textos de Literatura Italiana Moderna i Contemporània	TR/OP	5	Gr. 2	L X	13:00-14:30	ARQUES COROMINAS, ROSEND	2



## 2.1.16. ALTRES ASSIGNATURES QUE OFEREIX LA FACULTAT PER CURSAR COM A CRÈDITS DE LLIURE ELECCIÓ AL SEGON CICLE

<b>CODI</b>	<b>ASSIGNATURA</b>	<b>CRÈDITS</b>
23341	Comentari de Textos de Literatura Alemanya	5
22920	Introducció a la Llengua Italiana	5
23337	Literatura Italiana Medieval	5
23338	Literatura Italiana del Renaixement	5
23342	Literatura Alemanya dels segles XIX i XX	5
23037	Literatura Italiana	5
23340	Llengua Alemanya III	5
23970	Llengua Italiana II	5
24021	Llengua Italiana III	5
24038	Llengua i Cultura Gallegues I	5
24039	Llengua i Cultura Gallegues II	5
23339	Textos de Literatura Italiana Moderna i Contemporània	5

## ALTRES ASSIGNATURES OFERIDES PER LA FACULTAT–HORARIS

CODI	ASSIGNATURA	CRÈDITS	GRUP	HORARI	PROFESSOR	SEMESTRE
23341	Comentari de Textos Literaris Alemanys	5	Gr. 1	M J 13:00-14:30	SPRINGER, BERND	2
22920	Introducció a la Llengua Italiana	10	Gr. 1	L X 10:00-11:30	TASSONCINI, FRANCESCA	Anual
23037	Literatura Italiana II	5	Gr. 1	L X 08:30-10:00	ARQUES COROMINAS, ROSSEND	1
23970	Llengua Italiana II	5	Gr. 1	L X 13:00-14:30	TASSONCINI, FRANCESCA	1
23342	Literatura Alemanya dels segles XIX i XX	5	Gr. 1	M J 11:30-13:00	ROSSELL IBERN, ANNA	2
23342	Literatura Alemanya dels segles XIX i XX	5	Gr. 2	L X 11:30-13:00	ROSSELL IBERN, ANNA	2
23338	Literatura Italiana del Renaixement	5	Gr. 1	L X 10:00-11:30	ARQUES COROMINAS, ROSSEND	1
23337	Literatura Italiana Medieval	5	Gr. 1	M J 13:00-14:30	CONCURS,	2
23340	Llengua Alemanya III	5	Gr. 1	M J 11:30-13:00	SPRINGER, BERND	1
24021	Llengua Italiana III	5	Gr. 1	L X 13:00-14:30	TASSONCINI, FRANCESCA	2
24038	Llengua i Cultura Gallega I	5	Gr. 1	V 13:00-14:30	VEGA RODRÍGUEZ, REGINA	1
24039	Llengua i Cultura Gallegues II	5	Gr. 1	V 13:00-14:30	FERNÁNDEZ GONZÁLEZ, CAMILO	2
23339	Textos de Literatura Italiana Moderna i Contemporània	5	Gr. 1	M J 11:30-13:00	TASSONCINI, FRANCESCA	1

## 2.1.17. MÒDULS DE SEGONES LLENGÜES

- Alumnes que van iniciar els seus estudis entre els cursos 1992/93 al 1995/96:
  - Matriculació obligatòria de les assignatures del BLOC A, al grup 50
  - Rebran la docència en els horaris de les assignatures del BLOC B (docència alternativa)
- Alumnes que inicien els seus estudis a partir del curs 1996/97:
  - Matriculació obligatòria de les assignatures del BLOC B
  - Han de triar un mòdul de segona llengua
- Alumnes que escullen les assignatures com a crèdits de LLIURE ELECCIÓ:
  - Matriculació obligatòria de les assignatures del BLOC B
- Si l'alumne, a més, vol cursar assignatures d'altres mòduls, haurà d'especificar al full de matrícula que aquesta o aquestes assignatures són de lliure elecció

### Segona Llengua (Anglès)

<b>BLOC A / Grup 50</b>		<b>cr</b>	<b>BLOC B (Docència alternativa)</b>		<b>cr</b>
21777	Gramàtica anglesa	10	23991	Segona Llengua (Anglès)	10
21515	Introducció a la Literatura anglesa	10	24007	Literatura de la Segona Llengua (Anglès)	5
21515	Introducció a la Literatura anglesa	10	23999	Història de la Segona Llengua (Anglès)	5

### Segona Llengua (Francès)

<b>BLOC A / Grup 50</b>		<b>cr</b>	<b>BLOC B (Docència alternativa)</b>		<b>cr</b>
22247	Segona Llengua (Filologia Francesa)	10	23992	Segona Llengua (Francès)	10
22249	Literatura de la Segona Llengua (Filologia Francesa)	5	24008	Literatura de la Segona Llengua (Francès)	5
22248	Història de la Segona Llengua (Filologia Francesa)	5	24000	Història de la Segona Llengua (Francès)	5

## Segona Llengua (Italià)

<b>BLOC A / Grup 50</b>	<b>cr</b>	<b>BLOC B (Docència alternativa)</b>	<b>cr</b>
22920 Introducció a la Llengua Italiana	10	23997 Segona Llengua (Italià)	10
23036 Literatura Italiana I	5	24013 Literatura de la Segona Llengua (Italià)	5
23037 Literatura Italiana II	5	24005 Història de la Segona Llengua (Italià)	5

## Segona Llengua (Alemany)

<b>BLOC A / Grup 50</b>	<b>cr</b>	<b>BLOC B (Docència alternativa)</b>	<b>cr</b>
22918 Llengua Alemanya I	10	23998 Segona Llengua (Alemany)	10
23038 Llengua Alemanya II	5	24006 Història de la Segona Llengua (Alemany)	5
23039 Introducció a la Literatura Alemanya	5	24014 Literatura de la Segona Llengua (Alemany)	5

## Segona Llengua (Català)

<b>BLOC A / Grup 50</b>	<b>cr</b>	<b>BLOC B (Docència alternativa)</b>	<b>cr</b>
21531 Llengua Catalana I	10	23993 Segona Llengua (Català)	10
21532 Llengua Catalana II	10	23993 Segona Llengua (Català)	10
21578 Llengua Catalana III	10	23993 Segona Llengua (Català)	10
21489 Literatura Catalana Medieval I	5	24009 Literatura de la Segona Llengua (Català)	5
21490 Literatura Catalana Medieval II	5	24009 Literatura de la Segona Llengua (Català)	5
21533 Literatura Catalana II	5	24001 Història de la Segona Llengua (Català)	5
21492 H. de la Llengua Catalana I	5	24001 Història de la Segona Llengua (Català)	5

## Segona Llengua (Espanyol)

<b>BLOC A / Grup 50</b>		<b>cr</b>	<b>BLOC B (Docència alternativa)</b>		<b>cr</b>
21508	Llengua Espanyola III	10	23994	Segona Llengua (Espanyol)	10
22241	Literatura de la Segona Llengua (Filologia Espanyola)	5	24010	Literatura de la Segona Llengua (Espanyol)	5
22240	H. de la Segona Llengua (Filologia Espanyola)	5	24002	Història de la Segona Llengua (Espanyol)	5

## Segona Llengua (Llatí)

<b>BLOC A / Grup 50</b>		<b>cr</b>	<b>BLOC B (Docència alternativa)</b>		<b>cr</b>
20907	Llengua i Literatura Llatines II	5	23995	Segona Llengua (Llatí)	10
21414	Comentari de Textos Llatins II	5	23995	Segona Llengua (Llatí)	10
21434	Literatura Llatina I	5	24011	Literatura de la Segona Llengua (Llatí)	5
21416	Introducció a la Lingüística Indoeuropea I	5	24003	Història de la segona Llengua (Llatí)	5
21440	Lingüística Llatina I	5	24003	Història de la segona Llengua (Llatí)	5

## Segona Llengua (Grec)

<b>BLOC A / Grup 50</b>		<b>cr</b>	<b>BLOC B (Docència alternativa)</b>		<b>cr</b>
20904	Llengua i Literatura Grega I	5	23996	Segona Llengua (Grec)	10
21411	Comentari de Textos Grecs I	5	23996	Segona Llengua (Grec)	10
21432	Literatura Grega I	5	24012	Literatura de la Segona Llengua (Grec)	5
21453	H. de la Llengua Grega	5	24012	Literatura de la Segona Llengua (Grec)	5
21416	Introd. a la Lingüística Europea I	5	24004	Història de la segona Llengua (Grec)	5
21436	Lingüística Grega I	5	24004	Història de la segona Llengua (Grec)	5

## SEGONES LENGÜES–HORARIS

CODI	ASSIGNATURA	CRÈDITS	GRUP	HORARI	PROFESSOR	SEMESTRE
24006	Història de la Segona Llengua (Alemany)	5	Gr. 1	M J 15:00-16:30	ROSSELL IBERN, ANNA	1
			Gr. 2	M J 15:00-16:30	SPRINGER, BERND	1
23999	Història de la Segona Llengua (Anglès)	5	Gr. 1	M J 15:00-16:30	VAN WIJK ADAN, MARIA LUISA	1
			Gr. 60 <sup>1</sup>	MJ 08.30-10.00	—	1
24001	Història de la Segona Llengua (Català)	5	Gr. 1	M J 15:00-16:30	MELCHOR MUÑOZ, VICENT DE	1
24002	Història de la Segona Llengua (Espanyol)	5	Gr. 1	M J 15:00-16:30	SÁNCHEZ LANCIS, CARLOS ELISEO	2
24000	Història de la Segona Llengua (Francès)	5	Gr. 1	M J 15:00-16:30	LE BESNERAIS LEPESANT, MARTINE	1
			Gr. 2	M J 15:00-16:30	SOLANICH PIE, JOAN	1
24004	Història de la Segona Llengua (Grec)	5	Gr. 1	M J 15:00-16:30	CONCURS,	1
24005	Història de la Segona Llengua (Italià)	5	Gr. 1	M J 15:00-16:30	CONCURS,	1
24003	Història de la Segona Llengua (Llatí)	5	Gr. 1	M J 15:00-16:30	COBOS FAJARDO, JOSÉ ANTONIO	2
21515	Introducció a la Literatura Anglesa	10	Gr. 1	M J 11:30-13:00	JAUMA MUSTE, JOSEP MARIA	1
			Gr. 2	M J 11:30-13:00	CURBET SOLER, JOAN	1
			Gr. 3	M J 15:00-16:30	CASALS RISPÀU, SERGIO	1
			Pr. A	V 08:30-11:30	TORRAS CALVO, M. CARMEN	2
			Pr. B	V 08:30-11:30	CURBET SOLER, JOAN	1
		10			MARTÍN ALEGRE, SARA	1
24014	Literatura de la Segona Llengua (Alemany)	5	Gr. 1	M J 15:00-16:30	ROSSELL IBERN, ANNA	2
24014	Literatura de la Segona Llengua (Alemany)	5	Gr. 2	M J 15:00-16:30	SPRINGER, BERND	2
24007	Literatura de la Segona Llengua (Anglès)	5	Gr. 1	M J 15:00-16:30	MARTÍN ALEGRE, SARA	2
			Gr. 60 <sup>1</sup>	MJ 08.30-10.00	—	2
24009	Literatura de la Segona Llengua (Català)	5	Gr. 1	M J 15:00-16:30	MARTÍNEZ GIL, VÍCTOR	2
24010	Literatura de la Segona Llengua (Espanyol)	5	Gr. 1	M J 15:00-16:30	SAMBLANCAT MIRANDA, NEUS	1
24008	Literatura de la Segona Llengua (Francès)	5	Gr. 1	M J 15:00-16:30	CONCURS,	2
			Gr. 2	M J 15:00-16:30	SOLANICH PIE, JOAN	2
24012	Literatura de la Segona Llengua (Grec)	5	Gr. 1	M J 15:00-16:30	CONCURS,	2

1. Aquests grups són exclusius per a alumnes de la titulació d'Humanitats. A l'inici del curs es realitzarà la prova de nivell per tal d'assignar grup de docència

CODI	ASSIGNATURA	CRÈDITS	GRUP	HORARI	PROFESSOR	SEMESTRE
24013	Literatura de la Segona Llengua (Italià)	5	Gr. 1	M J 15:00-16:30	ARQUES COROMINAS, ROSSEND	2
24011	Literatura de la Segona Llengua (Llatí)	5	Gr. 1	M J 15:00-16:30	COBOS FAJARDO, JOSÉ ANTONIO	1
23998	Segona Llengua (Alemany)	10	Gr. 1	M J 08:30-10:00	ROSSELL IBERN, ANNA	Anual
			Gr. 2	M J 08:30-10:00	SPRINGER, BERND	Anual
23991	Segona Llengua (Anglès)	10	Gr. 1	M 08:30-10:00	CAPDEVILA BATET, MONTSERRAT	Anual
			Gr. 2 <sup>2</sup>	M J 08:30-10:00	PÉREZ PARENT, MONTSERRAT	Anual
23993	Segona Llengua (Català)	10	Gr. 1	M J 08:30-10:00	RIGAU OLIVER, GEMMA	Anual
				M J 08:30-10:00	BONET ALSINA, EULÀLIA	Anual
23994	Segona Llengua (Espanyol)	10	Gr. 1	M J 08:30-10:00	MOTA GORRIZ, M. CARMEN DE LA	Anual
23992	Segona Llengua (Francès)	10	Gr. 1	M J 08:30-10:00	ARNAUD, CHRISTINE	Anual
				M J 08:30-10:00	LE BESNERAIS LEPESANT, MARTINE	Anual
				M J 08:30-10:00	CONCURS,	Anual
				M J 08:30-10:00	SAUR, JAQUELINE	Anual
23996	Segona Llengua (Grec)	10	Gr. 1	M J 08:30-10:00	CASTELLANOS VILA, JOAN	Anual
23997	Segona Llengua (Italià)	10	Gr. 1	M J 08:30-10:00	CONCURS,	Anual
				M J 08:30-10:00	CONCURS,	Anual
23995	Segona Llengua (Llatí)	10	Gr. 1	M J 08:30-10:00	CONCURS,	Anual
				M J 08:30-10:00	CONCURS,	Anual

2. Grups per a la titulació d'Humanitats.





## 2.2. PLA D'ESTUDIS ANTIC

### 2.2.1. EXTINCIÓ DEL PLA D'ESTUDIS DE 1977

En aplicació del R.D. 1497/1987 de 27 de novembre, publicat al BOE el 14.12.1987, que diu que “una vegada extingit cada curs s’efectuaran quatre convocatòries d’examen als dos cursos següents. Un cop esgotades per part dels alumnes aquestes convocatòries sense superar les assignatures, els que desitgin continuar els mateixos estudis ho faran mitjançant la corresponent equiparació als plans d’estudis nous”; la Facultat de Filosofia i Lletres adequarà aquesta normativa de la manera següent:

#### Curs 1997/98

No s’impartirà docència d’EL PRIMER CICLÉ ni de CURSOS D’ADAPTACIÓ.

#### Curs 1998-99

Serà el darrer curs acadèmic en el qual es podrà cursar el segon cicle del pla d’estudis antic. L’alumne que NO TINGUI TOT EL SEGON CICLÉ SUPERAT, a la convocatòria de setembre, i vulgui continuar amb els seus estudis, haurà d’equiparar obligatòriament el seu expedient al Nou Pla d’Estudis



## 2.2.2. INFORMACIÓ GENERAL SOBRE EL SEGON CICLE DEL PLA D'ESTUDIS ANTIC

Al final del segon cicle s'hauran de justificar, com a mínim i com a màxim, un total de seixanta crèdits (10 assignatures), quaranta-dos dels quals (7 assignatures), com a mínim, hauran de ser de l'especialitat triada, en la forma que s'indica més endavant. Els altres divuit crèdits (3 assignatures) poden correspondre a cursos o seminaris de segon cicle (o, en casos justificats, de qualsevol Secció de la Facultat o d'altres Facultats de la UAB).

Els estudis de segon cicle s'organitzaran per àrees de coneixements, dins de les quals cada secció programarà anualment, i segons les seves possibilitats, cursos (generals o monogràfics) i seminaris, i anunciarà, amb suficient antelació a la Guia de l'Estudiant els títols, duració, hores setmanals, crèdits i, si s'escau, requisits.



## 2.2.3. DOCÈNCIA ALTERNATIVA

Durant el curs 1997/98 tots els estudiants de segon cicle del pla vell organitzaran la seva docència a través del mecanisme de docència alternativa.

La docència alternativa consisteix en el fet que un estudiant que s'ha matriculat d'assignatures de pla vell rep la docència a través d'assignatures del pla nou, segons una taula d'equivalències aprovada per la Comissió d'Ordenació Acadèmica de la Facultat, però amb caràcter general segueix sent un alumne de pla antic i en el seu expedient constaran les assignatures corresponents al seu pla d'estudis.

A l'efecte de matrícula, l'estudiant afectat per la Docència Alternativa (DA) haurà de fer constar el codi i el nom de l'assignatura del pla vell. Es recomana a l'alumne que sempre que sigui possible esculli el mateix grup a l'assignatura del primer semestre i a la del segon de les assignatures quadrimestrals de què ha de rebre la docència. Així, per exemple, l'estudiant que es matricula a l'assignatura del pla vell 11472 Prehistòria ha d'organitzar la seva docència a través de les matèries quadrimestrals 22123 Prehistòria I + 22125 Prehistòria II. El que es recomana és que agafi el mateix grup d'ambdues assignatures (01-01 o 02-02, NO 01-02 o 02-01).

La Comissió d'Ordenació Acadèmica de la Facultat va aprovar el sistema de qualificacions per a la Docència Alternativa següent:

L'estudiant s'examinarà juntament amb els seus companys del pla nou a cada un dels dos quadrimestres de què consta el curs. D'aquesta manera, s'obtindran dues notes: una al febrer (P1) i una altra al juny (P2). En el cas que tant la qualificació P1 com la P2 siguin "aprovat" o superior, la nota final de l'estudiant de Docència Alternativa al juny serà d'aprovat o superior (quan el grau d'ambdues qualificacions sigui el mateix, la nota final correspondrà a aquest grau; quan hi hagi diferència d'un grau, la nota serà la corresponent al grau més alt; quan la diferència sigui de dos graus, la nota final coincidirà amb el grau intermedi).

Si l'estudiant suspèn P1 i aprova P2, podrà examinar-se de P1 amb els seus companys de pla nou al juny (coincidint amb la segona convocatòria de les assignatures de primer quadrimestre del pla nou). Si aprova, l'assignatura de DA quedarà aprovada al juny, segons el sistema de qualificació esmentat abans.

Si l'estudiant no aconsegueix aprovar al juny P1 o P2, podrà examinar-se al setembre de la matèria que li hagi quedat pendent (només P1, només P2 o bé P1 i P2) en segona convocatòria. Si no aprova, el curs següent haurà de tornar a matricular-se de l'assignatura de DA i s'examinarà de nou de P1 i de P2.



## 2.2.4. SEGON CICLE I DOCÈNCIA ALTERNATIVA CURS 1997-98

### 2.2.5. SECCIÓ D'ART

#### *SEGON CICLE*

- 7 assignatures (42 crèdits) de la Secció.
- 3 assignatures (18 crèdits) optatives a escollir entre les ofertes per la Secció d'Art, o qualsevol altra de les Seccions de la Facultat de Filosofia i Lletres.

#### *REQUISITS PER CURSAR EL SEGON CICLE*

La Secció d'Art s'estructura en 2 àrees (especialitzacions):

- 1.– Història de la Música
- 2.– Història de l'Art

L'especialització d'Història de l'Art s'estructura, a la vegada, en 5 subespecialitzacions:

- 2.a.– Teoria i Tècnica de les Arts
- 2.b.– Història de l'Art Antic
- 2.c.– Història de l'Art Medieval
- 2.d.– Història de l'Art Modern
- 2.e.– Història de l'Art Contemporani

L'alumne, en arribar al segon cicle, ha d'escollir una especialització:

Si escull Història de la Música, haurà de cursar, necessàriament, 7 assignatures (42 crèdits) que corresponguin a aquesta àrea. Tanmateix, es recomana que les 3 assignatures restants (18 crèdits) també siguin d'aquesta àrea.

Si escull Història de l'Art, haurà de cursar, necessàriament, 7 assignatures (42 crèdits) que corresponguin a aquesta àrea. Tanmateix, es recomana escollir entre dues modalitats de subespecialització:

- General: cursant, com a mínim, una assignatura de cada subespecialització.
- Subespecialització: cursant, com a mínim, assignatures de dues de les subespecialitzacions ofertes.

## DOCÈNCIA ALTERNATIVA

[cada assignatura de l'esquerra correspon a l'assignatura de la columna de la dreta]

NOTA: Els horaris de les assignatures de docència alternativa del pla vell els trobareu en el bloc d'horaris de les assignatures de la titulació corresponent al pla nou.

### *Assignatura del Pla Antic*

### *Docència Alternativa*

12609 S. Arquitectura i Urbanisme Contemporanis	22688 Arquitectura i Urbanisme Contemporanis
12617 S. Art de l'Alta Edat Mitjana	22694 Art de l'Alta Edat Mitjana
12616 S. Art de l'Àsia Anterior i d'Egipte	22695 Art de l'Àsia Anterior i d'Egipte
12600 S. Art del segle XIX II	22698 Art del segle XIX II
12599 S. Art del segle XX I	22699 Art del segle XX I
12598 S. Art del segle XX II	22700 Art del segle XX II
12610 S. Art Grec	22689 Art Grec
12615 S. Art i Cultura del segle XX	22691 Art i Cultura del segle XX
12596 S. Art Oriental	22701 Art Oriental
12614 S. Art Romà	22690 Art Romà
12597 S. Art Romànic Europeu	22702 Art Romànic Europeu
12601 S. Art Romànic Hispànic	22703 Art Romànic Hispànic
12619 S. Barroc a Itàlia	22692 Barroc a Itàlia
12602 S. Barroc Europeu	22704 Barroc Europeu
12620 S. Fonts per a la Història de l'Art Antic i Medieval	22682 Fonts per a la Història de l'Art Antic i Medieval
12613 S. Fonts per a la Història de l'Art Modern i Contemporani	22685 Fonts per a la Història de l'Art Modern i Contemporani
12606 S. Gòtic Europeu	22705 Gòtic Europeu
12612 S. Història de les Idees Artístiques I	22684 Història de les Idees Artístiques I
12611 S. Història de les Idees Artístiques II	22686 Història de les Idees Artístiques II
12604 S. Història del Col·leccionisme	22707 Història del Col·leccionisme
12618 S. Renaixement Italià	22693 Renaixement Italià



## 2.2.6. SECCIÓ DE FILOLOGIA ANGLESA I GERMANÍSTICA

### SEGON CICLE

- 7 assignatures (42 crèdits) de la seva Secció.
- 3 assignatures (18 crèdits) optatives a escollir entre les ofertes per la Secció de Filologia Anglesa i Germanística

### DOCÈNCIA ALTERNATIVA

[cada assignatura de l'esquerra correspon a l'assignatura de la columna de la dreta]

NOTA: Els horaris de les assignatures de docència alternativa del pla vell els trobareu en el bloc d'horaris de les assignatures de la titulació corresponent al pla nou.

#### *Assignatura del Pla Antic*

#### *Docència Alternativa*

12560 Anàlisi Gramatical de l'Anglès	21817 Anàlisi Gramatical de l'Anglès
12559 Lingüística Aplicada Anglesa	21821 Lingüística Aplicada Anglesa
12562 Literatura en Llengua Anglesa del s. XVII i XVIII	21795 Literatura en Llengua Anglesa del s. XVII i XVIII
12561 Literatura en Llengua Anglesa del s. XIX	21796 Literatura en Llengua Anglesa del s. XIX
12580 S. Composició Avançada	21788 Composició Avançada
12567 S. Fonologia Anglesa	21816 Fonologia Anglesa
12572 S. Institucions Angleses i Nord-americanes	21809 Institucions Angleses i Nord-americanes
12574 S. Literatura Americana Contemporània	21800 Literatura Americana Contemporània
12566 S. Literatura Escocesa/Irlandesa	21812 Literatura Escocesa/Irlandesa
12569 S. Literatura Nord-americana s. XIX	21799 Literatura Nord-americana s. XIX
12587 S. Metodologia de l'Ensenyament de l'Anglès I	21818 Metodologia de l'Ensenyament de l'Anglès I
12589 S. Morfologia i Lexicologia Anglesa	21756 Morfologia i Lexicologia Anglesa
12592 S. Paradigmes de la Investigació Lingüística Anglesa	21825 Paradigmes de la Investigació Lingüística Anglesa
12568 S. Pràctiques Literatura Clàssica I	21810 Pràctiques Literatura Clàssica I
12571 S. Pràctiques Literatura Clàssica II	22618 Pràctiques Literatura Clàssica II
12588 S. Pragmàtica i Anàlisi del Discurs	21819 Pragmàtica i Anàlisi del Discurs

*Assignatura del Pla Antic*

- 12590 S. Sintaxi anglesa avançada
- 12577 S. Societats anglesa i Nord-americana
- 12594 S. Sociolingüística anglesa
- 12573 S. Teatre clàssic anglès
- 12581 S. Traducció

*Docència Alternativa*

- 21757 Sintaxi anglesa avançada
- 21811 Societats anglesa i Nord-americana
- 21824 Sociolingüística anglesa
- 21798 Teatre clàssic anglès
- 21789 Traducció

## 2.2.7. SECCIÓ DE FILOLOGIA CATALANA

### SEGON CICLE

- 7 assignatures (42 crèdits) de la seva Secció.
- 3 assignatures (18 crèdits) optatives a escollir entre les ofertes per la Secció de Filologia Catalana, o qualsevol altra de les Seccions de la Facultat de Filosofia i Lletres.

### REQUISITS PER CURSAR EL SEGON CICLE

La secció de Filologia Catalana s'estructura en 4 àrees (especialitzacions):

- 1- Llengua Catalana
- 2- Lingüística General
- 3- Literatura Catalana
- 4- Crítica Literària

L'alumne que, en arribar al segon cicle, esculli una orientació lingüística, haurà de cursar les 7 assignatures (42 crèdits) obligatòries de la Secció de la manera següent:

- 1 assignatura (6 crèdits) de Literatura Catalana
- 1 assignatura (6 crèdits) de Lingüística General
- 5 assignatures (30 crèdits) de Llengua Catalana

Si escull una orientació Literària haurà de cursar les 7 assignatures (42 crèdits) obligatòries de la Secció de la manera següent:

- 1 assignatura (6 crèdits) de Llengua Catalana
- 6 assignatures (36 crèdits) de Literatura Catalana
- o
- 5 assignatures (30 crèdits) de Literatura Catalana i
- 1 assignatura (6 crèdits) de Crítica Literària

### DOCÈNCIA ALTERNATIVA

[cada assignatura de l'esquerra correspon a l'assignatura de la columna de la dreta]

NOTA: Els horaris de les assignatures de docència alternativa de pla vell els trobareu en el bloc d'horaris de les assignatures de la titulació corresponent al pla nou.

#### *Assignatura del Pla Antic*

#### *Docència Alternativa*

12622 Anàlisi de la Normativa Catalana	21591 Anàlisi de la Normativa Catalana
12627 Fonologia i Morfologia Catalanes I	21589 Fonologia i Morfologia Catalanes I
12626 Novel·la Catalana del segle XX I	21613 Novel·la Catalana del segle XX I

*Assignatura del Pla Antic**Docència Alternativa*

12623	Poesia Catalana del segle XV	21606	Poesia Catalana del segle XV
12621	Poesia Catalana del segle XX I	21604	Poesia Catalana del segle XX I
12647	S. Anàlisi Lingüística de Textos Catalans	21587	Anàlisi Lingüística de Textos Catalans
12648	S. Fonologia i Morfologia Catalanes II	21594	Fonologia i Morfologia Catalanes II
12643	S. Gramàtica Històrica Catalana I	21585	Gramàtica Històrica Catalana I
12641	S. Gramàtica Històrica Catalana II	21597	Gramàtica Històrica Catalana II
12633	S. Lingüística Aplicada I	21537	Lingüística Aplicada I
12651	S. Lingüística Aplicada II	21542	Lingüística Aplicada II
12652	S. Lingüística General III	21536	Lingüística General III
12634	S. Lingüística General IV	21541	Lingüística General IV
12630	S. Literatura Catalana Moderna	21581	Literatura Catalana Moderna
12628	S. Literatura Catalana: Moviments	21641	Literatura Catalana: Moviments
12632	S. Narrativa Catalana del segle XX	21640	Narrativa Catalana del segle XX
12653	S. Narrativa Catalana Medieval	21607	Narrativa Catalana Medieval
12649	S. Novel·la Catalana del segle XV	21602	Novel·la Catalana del segle XV
12640	S. Poesia Catalana del segle XIX	21610	Poesia Catalana del segle XIX
12639	S. Poesia Catalana del segle XX III	21619	Poesia Catalana del segle XX III
12644	S. Semàntica del Català	21596	Semàntica del Català
12645	S. Sintaxi Catalana II	21588	Sintaxi catalana II
12638	S. Teatre Català I	21617	Teatre Català I
12636	S. Teatre Català II	21618	Teatre Català II
12624	Sintaxi Catalana I	21584	Sintaxi Catalana I

## 2.2.8. SECCIÓ DE FILOLOGIA CLÀSSICA

### SEGON CICLE

- 7 assignatures (42 crèdits) de la seva Secció.
- 3 assignatures (18 crèdits) optatives a escollir entre les ofertes per la Secció de Filologia Clàssica, o qualsevol altra de les Seccions de la Facultat de Filosofia i Lletres.

### REQUISITS PER CURSAR EL SEGON CICLE

La secció de Filologia Clàssica s'estructura en 4 àrees (especialitzacions):

- 1– Lingüística Grega
- 2– Filologia Grega
- 3– Lingüística Llatina
- 4– Filologia Llatina
- 5– Lingüística Indoeuropea

De les 7 assignatures obligatòries (42 crèdits) de la Secció, l'alumne haurà de cursar, necessàriament, i com a mínim, una assignatura (6 crèdits) de cada una de les especialitats.

Assignatura a cursar

S'ha d'haver superat

*Codi*    *Denominació de l'assignatura*  
11896    Lingüística Indoeuropea II

*Codi*    *Denominació de l'assignatura*  
11885    Lingüística Indoeuropea I

### DOCÈNCIA ALTERNATIVA

[cada assignatura de l'esquerra correspon a l'assignatura de la columna de la dreta]

NOTA: Els horaris de les assignatures de docència alternativa del pla vell els trobareu en el bloc d'horaris de les assignatures de la titulació corresponent al pla nou.

*Assignatura del Pla Antic*

*Docència Alternativa*

12680	S. Comentari de Textos Grecs III	21446	Comentari de Textos Grecs III
12669	S. Comentari de Textos Llatins III	21449	Comentari de Textos Llatins III
12683	S. Filologia Grega I	21444	Filologia Grega I
12681	S. Filologia Grega II	21445	Filologia Grega II
12678	S. Filologia Llatina I	21447	Filologia Llatina I
12679	S. Filologia Llatina II	21448	Filologia Llatina II
12666	S. Grec Micènic	21454	Grec Micènic
12684	S. Història i Civilització de Grècia I	21424	Història i Civilització de Grècia I

Secció de Filologia Clàssica

*Assignatura del Pla Antic*

12674 S. Història i Civilització de Grècia II  
 12675 S. Història i Civilització de Roma I  
 12673 S. Història i Civilització de Roma II  
 12671 S. Lingüística Grega I  
 12676 S. Lingüística Grega II  
 12672 S. Lingüística Indoeuropea I  
 12670 S. Lingüística Indoeuropea II  
 12677 S. Lingüística Llatina I  
 12682 S. Lingüística Llatina II  
 12658 S. Lingüística Llatina III  
 12655 S. Mitologia Clàssica  
 12827 S. Paleografia  
 12657 S. Textos Epigràfics Grecs  
 12661 S. Textos Epigràfics Llatins  
 12659 S. Traducció Llatina Inversa  
 12654 Textos Medievals i Humanístics

*Docència Alternativa*

21425 Història i Civilització de Grècia II  
 21426 Història i Civilització de Roma I  
 21427 Història i Civilització de Roma II  
 21436 Lingüística Grega I  
 21437 Lingüística Grega II  
 21428 Lingüística Indoeuropea I  
 21429 Lingüística Indoeuropea II  
 21440 Lingüística Llatina I  
 21441 Lingüística Llatina II  
 21442 Lingüística Llatina III  
 21457 Mitologia Clàssica  
 22141 Paleografia  
 21461 Textos Epigràfics Grecs  
 21462 Textos Epigràfics Llatins  
 21452 Traducció Llatina Inversa  
 21450 Textos Medievals i Humanístics

## 2.2.9. SECCIÓ DE FILOLOGIA HISPÀNICA

### SEGON CICLE

- 7 assignatures (42 crèdits) de la seva Secció.
- 3 assignatures (18 crèdits) optatives a escollir entre les ofertes per la Secció de Filologia Hispànica, o qualsevol altra de les Seccions de la Facultat de Filosofia i Lletres.

### REQUISITS PER CURSAR EL SEGON CICLE

La secció de Filologia Hispànica s'estructura en 4 àrees (especialitzacions):

- 1– Llengua Espanyola
- 2– Lingüística General
- 3– Literatura Espanyola
- 4– Crítica Literària

L'alumne que, en arribar al segon cicle, esculli una orientació lingüística, haurà de cursar les 7 assignatures (42 crèdits) obligatòries de la Secció de la manera següent:

- 1 assignatura (6 crèdits) de Literatura Espanyola
- 1 assignatura (6 crèdits) de Lingüística General
- 5 assignatures (30 crèdits) de Llengua Espanyola

Si escull una orientació Literària haurà de cursar les 7 assignatures (42 crèdits) obligatòries de la Secció de la manera següent:

- 1 assignatura (6 crèdits) de Llengua Espanyola
- 6 assignatures (36 crèdits) de Literatura Espanyola. (Cal tenir en compte que d'aquestes 6 assignatures podrà cursar, com a màxim, una de l'àrea de Crítica Literària).

Assignatura a cursar

S'ha d'haver superat

<i>Codi</i>	<i>Denominació de l'assignatura</i>	<i>Codi</i>	<i>Denominació de l'assignatura</i>
11187	Fonètica Espanyola	10729	Llengua Espanyola I
11175	Fonologia Espanyola	10729	Llengua Espanyola I
11124	Gramàtica Històrica Espanyola	10960	Llengua Espanyola III
11121	Història de la Llengua Espanyola	10960	Llengua Espanyola III
10984	Lingüística Teòrica	10967	Lingüística General
11146	Literatura Espanyola del Segle d'Or	10961	Literatura Espanyola II
12371	Literatura Espanyola del s. XVIII		
12732	Literatura Espanyola dels s. XIX i XX	10956	Literatura Espanyola I

Secció de Filologia Hispànica

<i>Codi</i>	<i>Denominació de l'assignatura</i>	<i>Codi</i>	<i>Denominació de l'assignatura</i>
	Literatura Espanyola Medieval	10962	Literatura Espanyola III
11041	Morfologia Espanyola	10729	Llengua Espanyola I
11182	Problemes de Gramàtica Espanyola	10960	Llengua Espanyola III
11148	Problemes de Sintaxi Espanyola	10733	Llengua Espanyola II
11120	Sintaxi Espanyola	10733	Llengua Espanyola II
11020	Teoria Sintàctica	10967	Lingüística General
	Totes les assignatures de l'àrea 4 (Crítica Literària)	10968	Crítica Literària (primer cicle)

En casos extraordinaris, el director del Departament podrà autoritzar, només els alumnes procedents d'altres Departaments, a matricular-se d'una assignatura de segon cicle sense haver aprovat la incompatible de primer cicle.

## DOCÈNCIA ALTERNATIVA

[cada assignatura de l'esquerra correspon a l'assignatura de la columna de la dreta]  
 NOTA: Els horaris de les assignatures de docència alternativa del pla vell els trobareu en el bloc d'horaris de les assignatures de la titulació corresponent al pla nou.

<i>Assignatura del Pla Antic</i>	<i>Docència Alternativa</i>
12757 Història de la Crítica Literària	21540 Història de la Crítica Literària
12760 Història de la Llengua Espanyola	21561 Història de la Llengua Espanyola
12755 Introducció a la Literatura Comparada	21881 Introducció a la Literatura Comparada
12758 Literatura Espanyola del segle XVI	21568 Literatura Espanyola del segle XVI
12753 Literatura Espanyola del segle XVII	21569 Literatura Espanyola del segle XVII
12754 Literatura Hispanoamericana I	21575 Literatura Hispanoamericana I
12754 S. Anàlisi del Discurs Aplicada a l'Espanyol	21556 Anàlisi del Discurs Aplicada a l'Espanyol
12776 S. Comentari Lingüístic de Textos Literaris Espanyols	21551 Comentari Lingüístic de Textos Literaris Espanyols
12786 S. Dialectologia de l'Espanyol	21559 Dialectologia de l'Espanyol
12782 S. Fonètica de l'Espanyol	21547 Fonètica de l'Espanyol
12784 S. Fonologia de l'Espanyol	21548 Fonologia de l'Espanyol
12778 S. Gramàtica Històrica de l'Espanyol I	21558 Gramàtica Històrica de l'Espanyol I
12763 S. Gramàtica Històrica de l'Espanyol II	21560 Gramàtica Històrica de l'Espanyol II
12777 S. Història de la Gramàtica de l'Espanyol	21562 Història de la Gramàtica de l'Espanyol



*Assignatura del Pla Antic**Docència Alternativa*

12633 S. Lingüística Aplicada I	21537 Lingüística Aplicada I
12651 S. Lingüística Aplicada II	21542 Lingüística Aplicada II
12652 S. Lingüística General III	21536 Lingüística General III
12634 S. Lingüística General IV	21541 Lingüística General IV
12759 S. Literatura Espanyola del segle XIX I	21563 Literatura Espanyola del segle XIX I
12767 S. Literatura Espanyola del segle XIX II	21572 Literatura Espanyola del segle XIX II
12785 S. Literatura Espanyola del segle XVIII	21567 Literatura Espanyola del segle XVIII
12781 S. Literatura Espanyola del segle XX: Poesia	21565 Literatura Espanyola del segle XX: Poesia
12775 S. Literatura Espanyola Medieval I	21564 Literatura Espanyola Medieval I
12774 S. Literatures Hispàniques Medievals I	21501 Literatures Hispàniques Medievals I
12761 S. Narrativa Espanyola del segle XX	21574 Narrativa Espanyola del segle XX
12769 S. Semàntica de l'Espanyol	21553 Semàntica de l'Espanyol
12752 S. Sintaxi de l'Espanyol I	21552 Sintaxi de l'Espanyol I
12783 S. Teatre Espanyol Contemporani	21566 Teatre Espanyol Contemporani
12773 S. Teoria i Història de la Representació Teatral	21538 Teoria i Història de la Representació Teatral
12779 S. Tractament Informàtic de la Llengua Espanyola	21557 Tractament Informàtic de la Llengua Espanyola



## 2.2.10. SECCIÓ DE FILOLOGIA ROMÀNICA

### SEGON CICLE

- 7 assignatures (42 crèdits) de la seva Secció.
- 3 assignatures (18 crèdits) optatives a escollir entre les ofertes per la Secció de Filologia Francesa i Romànica, o qualsevol altra de les Seccions de la Facultat de Filosofia i Lletres.

### REQUISITS PER CURSAR EL SEGON CICLE

La secció de Filologia Francesa i Romànica s'estructura en 4 àrees (especialitzacions):

- 1– Llengua Francesa i Provençal
- 2– Lingüística Romànica
- 3– Literatura Francesa i Provençal
- 4– Civilització Francesa

L'alumne que, en arribar al segon cicle, esculli una orientació lingüística, haurà de cursar com a mínim una assignatura (6 crèdits) de Literatura.

L'alumne que, en arribar al segon cicle, esculli una orientació literària, haurà de cursar com a mínim una assignatura (6 crèdits) de Llengua o Lingüística.

### DOCÈNCIA ALTERNATIVA

[cada assignatura de l'esquerra correspon a l'assignatura de la columna de la dreta]

NOTA: Els horaris de les assignatures de docència alternativa del pla vell els trobareu en el bloc d'horaris de les assignatures de la titulació corresponent al pla nou.

#### *Assignatura del Pla Antic*

- 12845 Gramàtica Francesa  
 12846 Història de la Llengua Francesa  
 12847 Lingüística Aplicada a l'Ensenyament de la Llengua Francesa  
 12871 S. Anàlisi del Discurs en Llengua Francesa  
 12852 S. Anàlisi Lingüística de Textos Contemporanis en Llengua Francesa

#### *Docència Alternativa*

- 21722 Gramàtica Francesa  
 21726 Història de la Llengua Francesa  
 21747 Lingüística Aplicada a l'Ensenyament de la Llengua Francesa  
 21744 Anàlisi del Discurs en Llengua Francesa  
 21734 Anàlisi Lingüística de Textos Contemporanis en Llengua Francesa

*Assignatura del Pla Antic**Docència Alternativa*

12857	S. Èpica Romànica	21496	Èpica Romànica
12643	S. Gramàtica Històrica Catalana I	21585	Gramàtica Històrica Catalana I
12778	S. Gramàtica Històrica de l'Espanyol I	21558	Gramàtica Històrica de l'Espanyol I
12760	S. Història de la Llengua Espanyola	21561	Història de la Llengua Espanyola
12866	S. Institucions als Països de Parla Francesa: "La Francofonia"	21725	Institucions als Països de Parla Francesa: "La Francofonia"
12863	S. Lectura Crítica de Textos Literaris en Llengua Francesa	21730	Lectura Crítica de Textos Literaris en Llengua Francesa
12870	S. Lexicologia i Semàntica Franceses	21753	Lexicologia i Semàntica Franceses
12856	S. Lingüística Francesa I	21742	Lingüística Francesa I
12865	S. Literatura Francesa: Estudis Monogràfics I	21728	Literatura Francesa: Estudis Monogràfics I
12854	S. Literatura Francesa: Estudis Monogràfics II	21729	Literatura Francesa: Estudis Monogràfics II
12869	S. Literatures Francòfones I	21760	Literatures Francòfones I
12756	S. Mètodes de la Literatura Comparada	21882	Mètodes de la Literatura Comparada
12872	S. Morfosintaxi Francesa	21751	Morfosintaxi Francesa
12864	S. Narrativa en Llengua Francesa I	21763	Narrativa en Llengua Francesa I
12850	S. Narrativa en Llengua Francesa II	21764	Narrativa en Llengua Francesa II
12862	S. Novel·la Romànica	21497	Novel·la Romànica
12868	S. Poesia en Llengua Francesa I	21765	Poesia en Llengua Francesa I
12861	S. Semiòtica Francesa I	21735	Semiòtica Francesa I
12873	S. Textos Literaris Francesos Moderns i Contemporanis	22725	Textos Literaris Francesos Moderns i Contemporanis
12867	S. Traducció del/al Francès I	21732	Traducció del/al Francès I

## 2.2.11. SECCIÓ DE FILOSOFIA

### SEGON CICLE

- 7 assignatures (42 crèdits) de la seva Secció.
- 3 assignatures (18 crèdits) optatives a escollir entre les ofertes per la Secció de Filosofia, o qualsevol altra de les Seccions de la Facultat de Filosofia i Lletres.

### REQUISITS PER CURSAR EL SEGON CICLE

La secció de Filosofia s'estructura en 5 àrees (especialitzacions):

- 1– Història de la Filosofia i de la Ciència
- 2– Metafísica
- 3– Lògica i Epistemologia
- 4– Filosofia Moral i Política
- 5– Estètica

### DOCÈNCIA ALTERNATIVA

[cada assignatura de l'esquerra correspon a l'assignatura de la columna de la dreta]

NOTA: Els horaris de les assignatures de docència alternativa del pla vell els trobareu en el bloc d'horaris de les assignatures de la titulació corresponent al pla nou.

#### *Assignatura del Pla Antic*

#### *Docència Alternativa*

12687 Història de la Filosofia Contemporània III	21014 Història de la Filosofia Contemporània III
12685 Història de la Filosofia Contemporània IV	21015 Història de la Filosofia Contemporània IV
12686 Història del Pensament Polític	21008 Història del Pensament Polític
12715 S. Drets Humans	21039 Drets Humans
12700 S. Estètica III	21040 Estètica III
12717 S. Ètica III	21024 Ètica III
12874 S. Filosofia de la Història	21025 Filosofia de la Història
12716 S. Filosofia de la Ment	21031 Filosofia de la Ment
12707 S. Filosofia de la Religió	21028 Filosofia de la Religió
12711 S. Filosofia de les Ciències Empíriques	21032 Filosofia de les Ciències Empíriques
12875 S. Filosofia i Ciència (Pràctiques)	21022 Filosofia i Ciència (Pràctiques)
12718 S. Filosofia i Literatura Religiosa	21042 Filosofia i Literatura Religiosa

*Assignatura del Pla Antic**Docència Alternativa*

12694	S. Filosofia Política	21009	Filosofia Política
12712	S. Història de la Ciència III	21023	Història de la Ciència III
10708	S. Història de la Filosofia Antiga III	21016	Història de la Filosofia Antiga III
12703	S. Lectura d'Autors Clàssics I	21034	Lectura d'Autors Clàssics I
12706	S. Lectura d'Autors Contemporanis	21038	Lectura d'Autors Contemporanis
12704	S. Lectura d'Autors Moderns I	21036	Lectura d'Autors Moderns I
12693	S. Lectura de Textos d'Història de la Filosofia	21044	Lectura de Textos d'Història de la Filosofia
12701	S. Lectura de textos de Filosofia Pràctica	21046	Lectura de Textos de Filosofia Pràctica
12705	S. Lectura de Textos de Filosofia Teòrica	21045	Lectura de Textos de Filosofia Teòrica
12710	S. Lògica III	21020	Lògica III
12702	S. Metafísica III	21019	Metafísica III
12697	S. Sociologia del Coneixement	21026	Sociologia del Coneixement
12695	S. Teoria i Praxi	21027	Teoria i Praxi

## 2.2.12. SECCIÓ DE GEOGRAFIA

### SEGON CICLE

- 7 assignatures (42 crèdits) de la seva Secció.
- 3 assignatures (18 crèdits) optatives a escollir entre les ofertes per la Secció de Geografia, o qualsevol altra de les Seccions de la Facultat de Filosofia i Lletres.

### REQUISITS PER CURSAR EL SEGON CICLE

La secció de Geografia s'estructura en 6 àrees (especialitzacions):

- 1– Epistemologia i Metodologia de la Geografia
- 2– Estudi del Medi Físic i dels Recursos Naturals
- 3– Estudi de la Població i de les Activitats Socials i Econòmiques
- 4– Estudi d'Anàlisi i Planificació del Territori
- 5– Estudis Regionals
- 6– Tècniques Professionals

Les 7 assignatures (42 crèdits) obligatòries de la Secció hauran de correspondre, com a mínim, a tres especialitzacions diferents, tenint en compte que, almenys, una assignatura (6 crèdits), ha de ser de l'especialització d'Epistemologia i Metodologia de la Geografia (àrea 1) i, també com a mínim, una altra assignatura (6 crèdits), ha de ser de l'especialització de Tècniques Professionals (àrea 6).

### DOCÈNCIA ALTERNATIVA

[cada assignatura de l'esquerra correspon a l'assignatura de la columna de la dreta]

NOTA: Els horaris de les assignatures de docència alternativa del pla vell els trobareu en el bloc d'horaris de les assignatures de la titulació corresponent al pla nou.

#### *Assignatura del Pla Antic*

12724 Didàctica de la Geografia  
 12719 Geografia Física Aplicada  
 12723 Geografia Humana Aplicada I  
 12720 Mètodes i Tècniques en Geografia  
 12722 Ordenació del Territori  
 12738 S. Anàlisi i Gestió del Medi  
 Ambient I (àmbit natural)

#### *Docència Alternativa*

21671 Didàctica de la Geografia  
 21660 Geografia Física Aplicada  
 21661 Geografia Humana Aplicada I  
 21663 Mètodes i Tècniques en Geografia  
 21669 Ordenació del Territori  
 21678 Anàlisi i Gestió del Medi Ambient I  
 (àmbit natural)

*Assignatura del Pla Antic**Docència Alternativa*

12735	S. Anàlisi i Gestió del Medi Ambient II (àmbit socioeconòmic)	21679	Anàlisi i Gestió del Medi Ambient II (àmbit socioeconòmic)
12730	S. Cartografia II	21689	Cartografia II
12751	S. Geografia de la Regió Metropolitana de Barcelona	20145	Geografia de la Regió Metropolitana de Barcelona
12743	S. Geografia Econòmica	21672	Geografia Econòmica
12729	S. Geografia Física III	21655	Geografia Física III
12728	S. Geografia Física IV	21656	Geografia Física IV
12742	S. Geografia Política i Administrativa I	21686	Geografia Política i Administrativa I
12744	S. Geografia Regional I	21662	Geografia Regional I
12805	S. Història Econòmica Mundial I	22266	Història Econòmica Mundial I
12804	S. Història Econòmica Mundial II	22267	Història Econòmica Mundial II
12726	S. Metodologia de la Planificació Territorial	21693	Metodologia de la Planificació Territorial
12741	S. Metodologia de les Ciències Socials	21691	Metodologia de les Ciències Socials
12745	S. Migracions: Mobilitat, Poblament i Societat	20144	Migracions: Mobilitat, Poblament i Societat
12747	S. Població Regional I	21703	Població Regional I
12748	S. Població Regional II	21704	Població Regional II
12737	S. Règim Jurídic de la Planificació	21694	Règim Jurídic de la Planificació
12749	S. Sistemes d'Informació Geogràfica I	21636	Sistemes d'Informació Geogràfica I
12721	S. Teoria i Mètodes de la Geografia I	21670	Teoria i Mètodes de la Geografia I



## 2.2.13. SECCIÓ D'HISTÒRIA

### SEGON CICLE

- 7 assignatures (42 crèdits) de la seva Secció.
- 3 assignatures (18 crèdits) optatives a escollir entre les ofertes per la Secció d'Història, o qualsevol altra de les Seccions de la Facultat de Filosofia i Lletres.

#### REQUISITS PER CURSAR EL SEGON CICLE

La docència de la Secció d'Història és impartida, bàsicament, pels Departaments:

- Història de les Societats Precapitalistes i Antropologia Social (HSP)
- Història Moderna i Contemporània (HMC), i
- Art

La secció d'Història s'estructura en 8 àrees (especialitzacions), impartides per 9 àrees de coneixement adscrites als Departaments relacionats:

- 1– Prehistòria (HSP)
- 2– Arqueologia (Art)
- 3– Antropologia Cultural (HSP)
- 4– Història Antiga (HSP)
- 5– Història Medieval (HSP)
- 6– Història Moderna (HMC)
- 7– Història Contemporània (HMC)
- 8– Història de Catalunya (HMC)
- 9– Ciències Auxiliars de la Història (HSP)

L'alumne, en arribar al segon cicle, HA D'ADSCRIURE'S a una especialitat.

- a) Si s'escull l'especialitat d'Antropologia Cultural, s'haurà de cursar les 7 assignatures (42 crèdits) d'entre les programades per l'àrea d'Antropologia. I de manera obligatòria:

<b>CODI</b>	<b>ASSIGNATURA</b>
4012-11521	Antropologia Econòmica
4011-11520	Etnologia de la Península Ibèrica
4010-11519	Família i Parentiu
5355-11790	Història de l'Antropologia (del Renaixement al s. XIX)
5245-11747	Mètodes Científics a l'Antropologia

- b) Si s'escull les especialitats de Prehistòria (1) o Història Antiga/ Arqueologia Clàssica (4), s'hauran de cursar un mínim de 6 assignatures (36 crèdits) de les ofertes per

- l'especialitat escollida. Cal tenir en compte que els alumnes que optin per l'especialitat d'Història Antiga hauran d'haver aprovat, al primer cicle, l'assignatura 1015-11432 Llengua Llatina I.
- c) Si s'escull l'especialitat d'Història Medieval (5), s'haurà de cursar, com a mínim, 6 assignatures de les ofertes per l'especialitat. Cal tenir en compte que els alumnes que escullin aquesta especialitat hauran d'haver aprovat, al primer cicle, l'assignatura 1015-11432 Llengua Llatina I.
- d) Si s'escull les especialitats d'Història Moderna (6), Història Contemporània (7) o Història de Catalunya (8), s'haurà de cursar les 7 assignatures obligatòries (42 crèdits) de les que ofereix el conjunt d'aquestes especialitats.

## DOCÈNCIA ALTERNATIVA

[cada assignatura de l'esquerra correspon a l'assignatura de la columna de la dreta]

NOTA: Els horaris de les assignatures de docència alternativa del pla vell els trobareu en el bloc d'horaris de les assignatures de la titulació corresponent al pla nou.

## SEGON CICLE

### *Assignatura del Pla Antic*

12877 Arqueologia General  
 12789 Mètodes i Tècniques per a la Recerca Històrica  
 12878 Recursos Instrumentals per a la Recerca Històrica II  
 12824 S. Amèrica I  
 12826 S. Amèrica II  
 12817 S. Amèrica III  
 12822 S. Arqueologia de l'Origen de l'Estat  
 12345 S. Arqueologia de les Dones  
 12340 S. Arqueologia de les Societats Agrícoles  
 12821 S. Arqueologia de les Societats Caçadores-Recol·lectores  
 11818 S. Arqueologia dels Assentaments  
 12819 S. Arqueologia Grega  
 12818 S. Arqueologia Hispànica  
 12829 S. Arqueologia Medieval  
 12820 S. Arqueologia Romana  
 12816 S. Cultura i Mentalitats a l'Antic Règim

### *Docència Alternativa*

22135 Arqueologia General  
 22140 Mètodes i Tècniques per a la Recerca Històrica  
 22145 Recursos Instrumentals per a la Recerca Històrica II  
 22134 Amèrica I  
 22137 Amèrica II  
 22164 Amèrica III  
 20135 Arqueologia de l'Origen de l'Estat  
 22168 Arqueologia de les Dones  
 22169 Arqueologia de les Societats Agrícoles  
 22170 Arqueologia de les Societats Caçadores-Recol·lectores  
 22171 Arqueologia dels Assentaments  
 22165 Arqueologia Grega  
 22136 Arqueologia Hispànica  
 22172 Arqueologia Medieval  
 22166 Arqueologia Romana  
 22200 Cultura i Mentalitats a l'Antic Règim

*Assignatura del Pla Antic**Docència Alternativa*

12830	S. Didàctica, Gestió i Política de l'Arqueologia	22173	Didàctica, Gestió i Política de l'Arqueologia
12839	S. Diplomàtica	22174	Diplomàtica
12811	S. El Món Anglosaxó	22201	El Món Anglosaxó
11827	S. El Món d'Entreguerres	22202	El Món d'Entreguerres
12798	S. Els Estats Liberals	22203	Els Estats Liberals
12838	S. Epigrafia i Numismàtica Antiga	22177	Epigrafia i Numismàtica Antiga
12344	S. Formes Socioeconòmiques a la Prehistòria	22175	Formes Socioeconòmiques a la Prehistòria
12833	S. Història Antiga de Grècia i Roma	22193	Història Antiga de Grècia i Roma
12435	S. Història Antiga de la Península Ibèrica	22179	Història Antiga de la Península Ibèrica
12436	S. Història d'Al-Andalus	22183	Història d'Al-Andalus
12799	S. Història d'Espanya s. XIX I	22205	Història d'Espanya s. XIX I
12796	S. Història d'Espanya s. XIX II	22206	Història d'Espanya s. XIX II
12801	S. Història d'Espanya s. XX I	22207	Història d'Espanya s. XX I
12825	S. Història d'Espanya. Segle XX II	22139	Història d'Espanya. Segle XX II
12802	S. Història de Catalunya al segle XVIII	22208	Història de Catalunya al segle XVIII
12834	S. Història de Catalunya del segle XIX	22197	Història de Catalunya del segle XIX
12835	S. Història de Catalunya s. XX I	22198	Història de Catalunya s. XX I
12843	S. Història de Catalunya s. XX II	22138	Història de Catalunya s. XX II
12840	S. Història de les Dones a l'Antiguitat	22180	Història de les Dones a l'Antiguitat
12831	S. Història de les Dones en l'Edat Mitjana	22191	Història de les Dones en l'Edat Mitjana
12841	S. Història del Llibre i de l'Esriptura Llatina Codicologia	22182	Història del Llibre i de l'Esriptura Llatina. Codicologia
12793	S. Història del Pensament Polític i Social I	22209	Història del Pensament Polític i Social I
12792	S. Història del Pensament Polític i Social II	22210	Història del Pensament Polític i Social II
12790	S. Història dels Moviments Socials. Segle XIX I	22211	Història dels Moviments Socials. Segle XIX I
12791	S. Història dels Moviments Socials. Segle XIX II	22212	Història dels Moviments Socials. Segle XIX II
12795	S. Història dels Moviments Socials. Segle XX I	22213	Història dels Moviments Socials. Segle XX I
12794	S. Història dels Moviments Socials. Segle XX II	22214	Història dels Moviments Socials. Segle XX II

*Assignatura del Pla Antic**Docència Alternativa*

12806	S. Història Econòmica de l'Antiguitat	22624	Història Econòmica de l'Antiguitat
12805	S. Història Econòmica Mundial I	22266	Història Econòmica Mundial I
12804	S. Història Econòmica Mundial II	22267	Història Econòmica Mundial II
12842	S. Història Social de l'Antiguitat	22185	Història Social de l'Antiguitat
12837	S. Intercanvi i Colonialisme a la Mediterrània	22186	Intercanvi i Colonialisme a la Mediterrània
12803	S. L'Espanya dels Borbons	22219	L'Espanya dels Borbons
12812	S. L'Europa Revolucionària	22220	L'Europa Revolucionària
12815	S. La Monarquia dels Reis Catòlics	22218	La Monarquia dels Reis Catòlics
12800	S. La Monarquia Hispànica dels Àustries	22217	La Monarquia Hispànica dels Àustries
12827	S. Paleografia	22141	Paleografia
12813	S. Pobles i Nacions a l'Època Contemporània	22221	Pobles i Nacions a l'Època Contemporània
12814	S. Relacions Internacionals a l'Època Contemporània	22223	Relacions Internacionals a l'Època Contemporània
12810	S. Revoltes i Revolucions a l'Europa Moderna	22224	Revoltes i Revolucions a l'Europa Moderna
12809	S. Revoltes i Revolucions al Món Contemporani	22225	Revoltes i Revolucions al Món Contemporani
12828	S. Tendències Historiogràfiques I	22142	Tendències Historiogràfiques I
12823	S. Tendències Historiogràfiques II	22144	Tendències Historiogràfiques II

## 3. ACCÉS A ESTUDIS DE SEGON CICLE I COMPLEMENTS DE FORMACIÓ

### 3.1. NORMATIVA D'ACCÉS AL SEGON CICLE D'UN ENSENYAMENT DIFERENT

Abans de la preinscripció, l'alumne haurà de demanar, si escau, la convalidació (en el cas que hagi cursat assignatures de continguts equivalents amb assignatures de les corresponents als complements de formació), i l'adaptació (en el cas que tinguin cursades assignatures que estiguin definides com a complements de formació). Els alumnes d'altres universitats convalidaran en tots els casos les assignatures que puguin ser considerades complements de formació.

En cas que el nombre d'alumnes preinscrits sigui superior al de les places ofertes, la Facultat establirà el procés d'adjudicació de places, d'acord amb els criteris aprovats per la Junta de Govern.

Un alumne podrà utilitzar els crèdits de lliure elecció que ha de cursar en el primer cicle per superar els complements de formació exigits per la titulació de segon cicle a la qual vol accedir.

En cap cas un alumne podrà demanar la convalidació d'assignatures del segon cicle al qual accedeix per assignatures superades en el primer cicle que li han permès l'accés. Però, si l'alumne, a més, ha cursat tot o part d'un segon cicle, podrà demanar la convalidació d'assignatures ja cursades en aquest segon cicle per altres del segon cicle al qual accedeix i també podrà sol·licitar l'adaptació per a assignatures de lliure elecció del segon cicle que vol cursar.

Si un alumne en el primer cicle, i per mitjà del mateix pla d'estudis, ha cursat ja alguna assignatura (troncal o obligatòria) de segon cicle al qual ha accedit posteriorment, aquesta serà adaptada directament al seu expedient.

En qualsevol cas, els complements de formació necessaris per accedir a una titulació de segon cicle o a un segon cicle diferent, es podran compaginar amb els estudis d'origen de l'alumne. En cas de superar els complements de formació i optar per la titulació de segon cicle, l'alumne necessitarà una autorització expressa de simultaneïtat per continuar cursant els seus estudis previs.



## 3.2 REQUISITS D'ACCÉS AL SEGON CICLE DE TITULACIONS DE PRIMER I SEGON CICLE

Segons l'Ordre d'11 de setembre de 1991, podran accedir al segon cicle de Filologia Clàssica, Filologia Hispànica, Filologia Catalana, Filologia Francesa i Filologia Anglesa, a més dels alumnes que superin el primer cicle dels estudis respectius, aquells alumnes que hagin superat el primer cicle de qualsevol llicenciatura en Filologia (bé sigui pla d'estudis nou o vell) i superin, si no ho han fet abans, els crèdits que s'especifiquen.

Segons l'Ordre de 10 de desembre de 1993, podran accedir al segon cicle de la Llicenciatura d'Humanitats, aquells alumnes que hagin superat el primer cicle de qualsevol llicenciatura i/o una Diplomatura i superin, si no ho han fet abans, els crèdits que s'especifiquen.





### 3.3. COMPLEMENTES DE FORMACIÓ QUE S'HAN DE CURSAR PER ACCEDIR ALS SEGONS CICLES DE LES DIFERENTS TITULACIONS

#### Titulació de Filologia Anglesa (26 crèdits)

Assignatures que s'han de cursar obligatòriament:

CODI	ASSIGNATURA	CRÈDITS
23804	Introducció a la Sintaxi Anglesa (Complements de formació)	7
23805	Introducció a la Fonètica Anglesa (Complements de formació)	7
23806	Literatura Anglesa I (Complements de formació)	5
23807	Literatura Anglesa II (Complements de formació)	7

#### Titulació de Filologia Catalana (26 crèdits)

Assignatures que s'han de cursar obligatòriament:

CODI	ASSIGNATURA	CRÈDITS
21478	Literatura Catalana I	10
21583	Pràctiques de Filologia Catalana	5
23801	Tutoria de Filologia Catalana	1

Escollir 1 assignatura (10 crèdits) de les següents:

CODI	ASSIGNATURA	CRÈDITS
21531	Llengua Catalana I	10
21532	Llengua Catalana II	10
21578	Llengua Catalana III	10

#### Titulació de Filologia Clàssica (32 crèdits)

CODI	ASSIGNATURA	CRÈDITS
23802	Tutoria de Filologia Llatina	1
23803	Tutoria de Filologia Grega	1

Escollir 3 assignatures (15 crèdits) de les següents:

<b>CODI</b>	<b>ASSIGNATURA</b>	<b>CRÈDITS</b>
20904	Llengua i Literatura Gregues I	5
20905	Llengua i Literatura Gregues II	5
20407	Llengua i Literatura Gregues III	5
20408	Llengua i Literatura Gregues IV	5
21412	Comentari de Textos Grecs II	5

Escollir 3 assignatures (15 crèdits) de les següents:

<b>CODI</b>	<b>ASSIGNATURA</b>	<b>CRÈDITS</b>
20907	Llengua i Literatura Llatines II	5
20409	Llengua i Literatura Llatines III	5
21410	Llengua i Literatura Llatines IV	5
21414	Comentari de Textos Llatins II	5

#### **Titulació de Filologia Francesa (26 crèdits)**

Assignatures que s'han de cursar obligatòriament:

<b>CODI</b>	<b>ASSIGNATURA</b>	<b>CRÈDITS</b>
21715	Literatura Francesa: Classicisme i Il·lustració	5
23809	Francès Funcional (Complements de formació)	7
23810	Francès: Tècniques d'Expressió (Complements de formació)	7
23811	Literatura Francesa s. XIX-XX (Complements de formació)	7

#### **Titulació de Filologia Hispànica (26 crèdits)**

Assignatures que s'han de cursar obligatòriament:

<b>CODI</b>	<b>ASSIGNATURA</b>	<b>CRÈDITS</b>
21505	Llengua Espanyola I	7
21506	Llengua Espanyola II	7
23808	Tutoria de Literatura Espanyola Contemporània	2

Escollir 1 assignatura (10 crèdits) de les següents:

<b>CODI</b>	<b>ASSIGNATURA</b>	<b>CRÈDITS</b>
21488	Literatura Espanyola Medieval	10
21511	Literatura Espanyola del Segle d'Or	10

**Titulació d'Humanitats** (44 crèdits)

Assignatures que s'han de cursar obligatòriament:

<b>CODI</b>	<b>ASSIGNATURA</b>	<b>CRÈDITS</b>
23979	Llatí	5
23982	Història	6
23983	Història de l'Art	6
23984	Cultura Clàssica	4

Escollir llengua i literatura de la llengua estrangera, obligatòriament ha de ser la mateixa llengua:

<b>CODI</b>	<b>ASSIGNATURA</b>	<b>CRÈDITS</b>
23980	Llengua Estrangera (Anglès)	8
23985	Literatura de la Llengua Estrangera (Anglès)	5
23981	Llengua Estrangera (Francès)	8
23986	Literatura de la Llengua Estrangera (Francès)	5

Escollir entre Llengua i Literatura Catalana o Hispànica, obligatòriament ha de ser la mateixa llengua:

<b>CODI</b>	<b>ASSIGNATURA</b>	<b>CRÈDITS</b>
23455	Llengua Catalana	5
23456	Literatura Catalana	5
23455	Llengua Espanyola	5
23457	Literatura Espanyola	5



### 3.4. REQUISITS D'ACCÉS A ESTUDIS DE NOMÉS SEGON CICLE

Segons l'Ordre Ministerial d'11 de setembre de 1991 (BOE del 26 de setembre), es pot accedir a la Llicenciatura de segon cicle de Teoria de la Literatura i Literatura Comparada des del 1r cicle de qualsevol llicenciatura de Filologia.

Segons l'Ordre Ministerial del 22.12.92 (BOE, 13.1.93) i del 10.12.93 (BOE, 27.12.93), podran accedir a la llicenciatura de segon cicle d'Antropologia Social i Cultural, sense complements de formació:

a) Aquells alumnes que hagin cursat com a mínim el primer cicle de les llicenciatures següents:

- |                     |  |
|---------------------|--|
| — Belles Arts       | — Administració i Direcció d'Empreses      |
| — Filosofia         | — Ciències Polítiques i de l'Administració |
| — Economia          | — Comunicació Audiovisual i Publicitat     |
| — Sociologia        | — Psicologia                               |
| — Història          | — Geografia                                |
| — Humanitats        | — Pedagogia                                |
| — Dret              | — Publicitat i Relacions Públiques         |
| — Història de l'Art | — Filologia (qualsevol)                    |
|                     | — Periodisme                               |

b) Aquells alumnes que tinguin el títol de:

- |                               |   |
|-------------------------------|---|
| — Diplomats en Infermeria     | — Diplomats en Educació Social                    |
| — Diplomats en Treball Social | — Diplomats en EGB o Mestre d'Ensenyament Primari |



# 4. CALENDARI ACADÈMIC I ADMINISTRATIU I CALENDARI DE MATRICULACIÓ

## 4.1. CALENDARI ACADÈMIC I DE TRÀMITS ADMINISTRATIUS CURS 1997-98

### JUNY 97

4/06	11.30 h.	Aula 501	Sessions informatives als alumnes de Geografia sobre l'experiència d'automatrícula
5/06	18.00 h.	Aula 501	Sessions informatives als alumnes de Geografia sobre l'experiència d'automatrícula
6/06			Data límit per a la presentació de sol·licituds de convalidacions a la Comissió de Doctorat del mes de juny
del 16/06 al 14/07			Sol·licitud de convocatòria de gràcia
24/06			Sant Joan

### JULIOL 97

de l'1 al 31/07			Sol·licitud de trasllat d'expedient
7/07			Data límit per lliurar les sol·licituds de convalidacions i recursos per resoldre a la Comissió de Convalidacions del mes de juliol
11/07			Últim dia d'exàmens de la 2a convocatòria del 1r semestre i de la 1a convocatòria del 2n semestre
16/07			Últim dia per al tancament d'actes i actualització d'expedients de 1r i 2n cicle
22/07			Sessió informativa general als alumnes de primer curs (Auditori de la Facultat a les 10.30 h.)
del 23/07 al 25/07			Matriculació d'alumnes de primer curs (tutories obligatòries amb les Coordinacions de Titulació al Deganat de la Facultat)
del 22/07 al 30/07			Matriculació de becaris, alumnes que ho han aprovat tot al juliol i els més grans de 25 anys
31/07			Últim dia per al tancament d'actes i actualització d'expedients de 3r cicle

## SETEMBRE 97

de l'1/09 al 13/09	Exàmens de la 2a convocatòria del 2n semestre i anuals del curs 1996-97
1/09	Sessió informativa general als alumnes de primer curs (Auditori de la Facultat a les 10.30 h)
del 2, 3 i 4/09	Matriculació d'alumnes de primer curs (tutories obligatòries amb les Coordinacions de Titulació al Deganat de la Facultat)
5 i 8/09	Matriculació d'alumnes de nou accés a titulacions de segon cycle i complements de formació
del 4/09 al 29/09	Sol·licitud de convocatòria de gràcia
5/09	Data límit per lliurar les sol·licituds de convalidacions i recursos per resoldre a la Comissió de Convalidacions del mes de setembre
5/09	Data límit perquè els alumnes que sol·liciten trasllat d'expedient a la UAB lliurin al centre les qualificacions de la convocatòria de juny
11/09	Diada Nacional de Catalunya (dijous)
15/09	11.30 h i 18.00 h. Sessions informatives als alumnes de Geografia sobre l'experiència d'automatricula
17/09	Últim dia per al tancament i signatura d'actes i actualització d'expedients de primer i segon cycle
22/09	Matriculació de "preinscripció especial de juny"
del 22/09 al 8/10	Matriculació resta de cursos
24/09	La Mercè (dimecres)
29/09	Inici de classes del primer semestre per als alumnes de primer curs
30/09	Últim dia per al tancament i signatura d'actes i actualització d'expedients de tercer cycle
	Data límit perquè els alumnes que sol·liciten trasllat d'expedient a la UAB lliurin al centre les qualificacions de la convocatòria de setembre

## OCTUBRE 97

6/10	Inici de classes del primer semestre per a la resta de cursos
del 15/10 al 28/11	Matriculació dels alumnes de tercer cycle
del 20/10 al 31/10	Sol·licitud de canvis i anul·lacions de 1r i 2n cycle
31/10	Data límit per lliurar les sol·licituds de convalidacions i recursos a la Comissió de Convalidacions del mes de novembre



## NOVEMBRE 97

Fins al 14/11 Sol·licitud d'anul·lació de la matrícula de 1r i 2n cicle  
Data límit per lliurar les sol·licituds de convalidacions a la  
Comissió de Doctorat del mes de novembre

## DESEMBRE 97

de l'1/12 al 19/12 Sol·licitud de canvis i anul·lacions d'assignatures de Doctorat  
8/12 La Immaculada (dilluns)  
9/12 Data límit per lliurar les sol·licituds de convalidacions i  
recursos amb efectes acadèmics per a la Comissió de  
Convalidacions del mes de gener de 1998  
del 9/12 al 19/12 Sol·licitud d'exàmens de la convocatòria extraordinària de  
febrer  
del 24/12 al 6/01 Vacances de Nadal

## GENER 98

9/01 Data límit per lliurar les sol·licituds de convalidacions a la  
Comissió de Doctorat del mes de gener  
16/01 Darrer dia de classes del primer semestre  
del 19/01 al 23/01 Setmana prèvia a la realització dels exàmens del primer  
semestre  
del 26/01 al 14/02 Període d'exàmens de primera convocatòria del primer  
semestre  
Fins el 30/01 Sol·licitud d'anul·lació de la matrícula de Doctorat

## FEBRER 98

16/02 Inici de classes del segon semestre  
del 16/02 al 23/02 Sol·licitud de canvis i anul·lacions d'assignatures de segon  
semestre que no impliquin un increment econòmic (excloues  
aquelles sobre les quals ja existeix una resolució denegatòria  
anterior)  
25/02 Data límit per lliurar les sol·licituds de convalidacions i  
recursos amb efectes acadèmics a la Comissió de Convali-  
dacions del mes de març  
27/02 Últim dia per a les qualificacions d'actes de la convocatòria  
de febrer

## MARÇ 98

20/03 Data límit per lliurar les sol·licituds de convalidacions a la Comissió de Doctorat del mes de març

## ABRIL 98

del 4/04 al 13/04 Vacances de Pasqua  
14/04 Festa de la Facultat (dimarts)  
27/04 Data límit per lliurar les sol·licituds de convalidacions i recursos amb efectes acadèmics a la Comissió de Convalidacions del mes de maig

## MAIG 98

1/05 Festa del Treball (divendres)  
29/05 Darrer dia de classes de segon semestre i anuals

## JUNY 98

1/06 Segona Pasqua (dilluns)  
del 2/06 al 5/06 Setmana prèvia a la realització dels exàmens de juny  
del 8/06 al 10/07 Període d'exàmens de 1a convocatòria de segon semestre i anuals i 2a convocatòria de primer semestre  
24/06 Sant Joan (dimecres)  
29/06 Data límit per lliurar les sol·licituds de convalidacions i recursos amb efectes acadèmics a la Comissió de Convalidacions del mes de juliol

## JULIOL 98

15/07 Últim dia per al tancament d'actes i actualització d'expedients de la convocatòria de juny-juliol

## AGOST 98

de l'1/08 al 31/08 Vacances d'estiu

## SETEMBRE 98

de l'1/09 al 12/09  
15/09

Exàmens de 2a convocatòria de segon semestre i anuals  
Últim dia per al tancament d'actes i actualització d'expedients  
de la convocatòria de setembre

### *INFORMACIÓ GENERAL*

#### **CONVALIDACIONS**

Les resolucions únicament tindran efectes econòmics per als alumnes matriculats al curs acadèmic 1998-99 i posteriors. En cap cas la resolució de convalidacions tindrà caràcter retroactiu. La convalidació s'incorporarà a l'expedient de l'alumne en la convocatòria següent de la data de resolució.



## 4.2. CALENDARI DE MATRICULACIÓ CURS 1997-98

### JULIOL 1997

Per als alumnes del primer curs (nou accés) i que pertanyin als estudis següents:

<b>Estudis</b>	<b>Dia</b>	<b>Hora</b>
Història	23 de juliol	9-14
Filologia Clàssica	23 de juliol	9-14
Filologia Francesa	23 de juliol	9-14
Geografia	24 de juliol	9-14
Filosofia	24 de juliol	9-14
Filologia Catalana	24 de juliol	9-14
Humanitats	24 de juliol	9-14
Filologia Hispànica	25 de juliol	9-14
Filologia Francesa	25 de juliol	9-14
Història de l'Art	25 de juliol	9-14

Per als alumnes que tinguin totes les assignatures matriculades en el curs 1996/97 aprovades en la convocatòria de juny (que demanin beca o no) o que pertanyin als estudis següents:

**Nota: es recomana que l'alumne comprovi l'hora exacta de la seva matrícula a les llistes d'alumnes matriculables.**

### PLA NOU

<b>Estudis</b>	<b>Dia</b>	<b>Hora</b>
Història	22 de juliol	9-14
Filologia Clàssica	22 de juliol	9-14
Filologia Hispànica	28 de juliol	9-14
Filosofia	28 de juliol	9-14
Humanitats	28 de juliol	9-14
Filologia Catalana	29 de juliol	9-14
Filologia Romànica	29 de juliol	9-14
Filologia Anglesa	29 de juliol	9-14
T. de la Literatura i Lit. Comparada	29 de juliol	9-14
Filologia Francesa	29 de juliol	9-14
Antropologia	30 de juliol	9-14
Història de l'Art	30 de juliol	9-14

## PLA VELL

<b>Estudis</b>	<b>Dia</b>	<b>Hora</b>
Totes les seccions	30 de juliol	9-14

## SETEMBRE 1997

Per als alumnes del primer curs (nou accés) i que pertanyin als estudis següents:

<b>Estudis</b>	<b>Dia</b>	<b>Hora</b>
Història	2 de setembre	10-17
Filologia Clàssica	2 de setembre	10-17
Geografia	3 de setembre	10-17
Filologia Anglesa	3 de setembre	10-17
Filologia Catalana	3 de setembre	10-17
Filologia Hispànica	3 de setembre	10-17
Filologia Francesa	4 de setembre	10-17
Humanitats	4 de setembre	10-17
Història de l' Art	4 de setembre	10-17
Filosofia	4 de setembre	10-17

Per als alumnes d'accés a segon cicle:

<b>Estudis</b>	<b>Dia</b>	<b>Hora</b>
Complements de formació	5 de setembre	10-15.30
Història i Ciència de la Música	5 de setembre	10-15.30
T. de la Literatura i Lit. Comparada	5 de setembre	10-15.30
Antropologia Social i Cultural	8 de setembre	10-15.30

**Nota: es recomana que l'alumne comprovi l'hora exacta de la seva matrícula a les llistes d'alumnes matriculables.**

Per als altres alumnes dels estudis següents:

## PLA NOU

<b>Estudis</b>	<b>Dia</b>	<b>Hora</b>
Història	22, 23 i 25 de setembre	10-17.30

<b>Estudis</b>	<b>Dia</b>	<b>Hora</b>
Humanitats	25 i 26 de setembre	10-17.30
Història de l'Art	26 i 29 de setembre	10-17.30
Filologia Anglesa	29 i 30 de setembre	10-17.30
Filologia Hispànica	30 de setembre i 1 d'octubre	10-17.30
Filologia Clàssica	1 i 2 d'octubre	10-17.30
Filosofia	2 d'octubre	10-17.30
Filologia Romànica	2 d'octubre	10-17.30
T. de la Lit. i Lit. Comparada	2 d'octubre	10-17.30
Filologia Catalana	3 d'octubre	10-17.30
Antropologia Social i Cultural	3 d'octubre	10-17.30
Filologia Francesa	6 d'octubre	10-17.30

**Nota: es recomana que l'alumne comprovi l'hora exacta de la seva matrícula a les llistes d'alumnes matriculables.**

## PLA VELL

<b>Estudis</b>	<b>Dia</b>	<b>Hora</b>
Totes les seccions	7 d'octubre	10-17.30

**Nota: es recomana que l'alumne comprovi l'hora exacta de la seva matrícula a les llistes d'alumnes matriculables.**





## 5. PROGRAMES D'INTERCANVI

### SÒCRATES (ERASMUS, LINGUA) I TEMPUS DE LA FACULTAT DE FILOSOFIA I LLETRES

#### 1. Programa SÒCRATES 1996/97

##### A) Programa ERASMUS

El programa ERASMUS és un programa de la UE per facilitar que els estudiants universitaris pugin fer una part dels seus estudis en una universitat d'un altre país comunitari.

S'organitza a través de convenis bilaterals que signen departaments o centres de diferents Universitats dels països de la CEE.

Poden tenir una beca ERASMUS els estudiants dels departaments o centres que disposen d'un intercanvi i compleixen les condicions de la convocatòria.

L'estudiant que obté una beca ERASMUS pot fer una estada a la universitat de destí d'entre tres mesos i un any (en casos molt especials, dos) i se li reconeixen els estudis realitzats a la tornada. L'estiu de l'any 1992 s'inicià un programa de beques de la UAB de preparació lingüística.

La beca ERASMUS és només complementària. Suposa la matriculació gratuïta en la universitat de destí i ajuda a pagar les despeses ocasionades per una estada a l'estranger (viatge, diferència del nivell de vida, allotjament,...).

El curs 1996-97 les beques han tingut una dotació que oscil·la entre 125 ECU/mes i 175 ECU/mes. El MEC ha incrementat les beques en un 25 % el darrer any.

Alguns convenis tenen previst un pressupost per a la preparació lingüística dels seus estudiants abans de marxar i durant l'estada a l'estranger.

Cada departament té un coordinador que és la persona responsable del funcionament dels intercanvis i de tot el procés, des de l'adjudicació de la beca i la matriculació fins a completar la qualificació de l'acta. És qui ha d'haver comprovat l'equivalència de les assignatures de la universitat de fora amb les d'aquí. I a més és el responsable aquí de l'avaluació o qualificació obtinguda a la universitat de fora.

La convocatòria oficial de les beques SÒCRATES-ERASMUS es fa, cada any, els mesos de març-abril i s'hi recullen les condicions, requisits, terminis i formes d'adjudicació.

Un cop s'ha comunicat a l'estudiant que és beneficiari d'una beca ERASMUS, haurà de posar-se en contacte amb el coordinador del programa o amb l'oficina ERASMUS del seu centre. Abans de marxar cal que es matriculi a la universitat d'origen, i rebrà un certificat que acredita el seu caràcter d'estudiant ERASMUS. A la tornada haurà d'omplir l'informe de la seva estada; i la qualificació rebuda a la universitat de destí es passarà a l'acta de les assignatures matriculades a la UAB. En el cas d'alumnes de tercer cicle que no es matriculen de cap curs i assisteixen al programa ERASMUS per treballar en la memòria de recerca o en la Tesi Doctoral, necessitaran una carta del/de la seu/seva director/a que ho acrediti en comptes del full de matrícula.

L'estudiant ERASMUS segueix tenint l'assegurança escolar quan és a l'estranger, però amb algunes limitacions. Molt més senzill és aconseguir l'imprès E-111 de la Seguretat Social, que li permetrà tenir els mateixos drets que un ciutadà del país de destí.

### *Professores coordinadores a la Facultat de Filosofia i Lletres:*

Felicity Hand	Departament Filologia Anglesa i Germanística
Gerda K. Prietsley	Departament de Geografia

### **OFICINA ERASMUS DE LA FACULTAT**

lloc:	Secretaria de la Facultat
telèfon:	581 23 82
horari:	de dilluns a divendres de 11.00 a 13.30 hores dimecres i dijous de 15 a 17 hores

### *B/ Programa LINGUA*

El programa LINGUA és molt similar al programa ERASMUS, però és específic per facilitar els lligams entre els Departaments de Filologia i l'ensenyament de llengües de l'àmbit de la UE. Ara inclou també el Català. Actualment en gaudeixen els Departaments de Filologia Francesa i Romànica i Filologia Anglesa i Germanística.

## 2. Programa TEMPUS

El programa TEMPUS és idèntic al programa ERASMUS, però inclou una o més universitats dels països de "l'Est europeu" i com a mínim dues de la UE. Actualment en gaudeix el Departament de Filologia Espanyola.

## 6. ORGANITZACIÓ DE LA FACULTAT

### 6.1 ÒRGANS DE REPRESENTACIÓ I DE GOVERN

La Facultat de Filosofia i Lletres, creada per Decret 1774/1968 de 27 de juliol de 1968 (BOE del 30-07-68), és regulada per la Llei de Reforma Universitària, les disposicions que la desenvolupen, els Estatuts de la UAB i les normes del seu Reglament.

La Facultat de Filosofia i Lletres de la UAB és el centre encarregat de l'ordenació i l'organització dels estudis encaminats a l'obtenció de títols de llicenciatura de: Antropologia Social i Cultural, Filologia anglesa, Filologia catalana, Filologia clàssica, Filologia hispànica, Filologia romànica, Filologia francesa, Teoria de la literatura i literatura comparada, Filosofia, Geografia, Història, Història de l'Art, Història i Ciència de la Música, i Humanitats i altres que puguin crear-se d'acord amb la normativa vigent.

Els òrgans de govern de la Facultat són:

- a) El Claustre de la Facultat
- b) La Junta de la Facultat
- c) El Degà o la Degana i l'Equip de Deganat

*EL CLAUSTRE DE FACULTAT és l'òrgan de màxima representació de la Facultat.*

Està format per:

- a) Tots els professors amb dedicació docent a la Facultat.
- b) Tots els ajudants que desenvolupin la seva tasca en el marc de la Facultat.
- c) Tot el personal d'Administració i Serveis.
- d) Una tercera part dels becaris postgraduats.
- e) Un nombre d'estudiants, dels Estudis Diürns i dels Nocturns, igual al nombre de professors que formen part del Claustre, llevat dels professors que en són membres nats (Equip de Deganat).

*LA JUNTA DE FACULTAT és l'òrgan de govern ordinari de la Facultat.*

Està formada per:

- a) El Degà o Degana, que la convoca i la presideix, els Vicedegans i/o Vicedeganes i el Secretari o Secretària de la Facultat, que ho serà també de la Junta.
- b) Un/a representant dels professors o professores amb dedicació docent a la Facultat de cada un dels Departaments que hi imparteixin majoritàriament docència, que haurà de

ser el Director o Directora, el Coordinador o Coordinadora d'Unitat o un membre de l'Equip de Direcció.

- c) Un/a representant dels professors o professores de cadascuna de les Titulacions que s'imparteixen a la Facultat.
- d) Un professor o professora representant de cada una de les especialitats programades en els Estudis Nocturns; un d'aquests professors o professores, elegit pel conjunt dels representants dels Estudis Nocturns al Claustre de Facultat, farà de Coordinador o Coordinadora.
- e) Tres representants del personal d'Administració i Serveis procurant que quedin representats els nivells administratiu, de biblioteca i de personal subaltern.
- f) L'Administrador o Administradora de centre i el/la Gestor/a Acadèmic/a del centre.
- g) Un/a representant dels becaris postgraduats dels departaments que facin docència a la Facultat.
- h) Una representació dels estudiants igual al nombre de professors i professores que formen part de la Junta, llevat dels professors i professores que en són membres nats (Equip de Deganat).

## L'EQUIP DE DEGANAT

Està format actualment per:

– Degana:

Helena Estalella i Boadella

– Vicedegana d'Ordenació Acadèmica:

Sílvia Carrasco i Pons

– Vicedegà d'Infraestructures, Biblioteca i Recerca:

Joan Gómez Pallarès

– Vicedegà de Professorat i Estudiants i Secretari de centre:

Ramón Alquézar Aliana

– Vicedegana d'Estudis:

Roser Gauchola Gamarra

– Vicedegà d'Economia i Planificació:

Jesús Hernández Reynés

– El Dr. Frederic Udina i Martorell és Degà Honorari de la Facultat de Filosofia i Lletres.

La Facultat podrà també organitzar estudis dirigits a l'obtenció d'altres titulacions o certificats.

Són funcions de la Facultat:

- a) L'elaboració del Pla d'Estudis.
- b) L'organització i la gestió dels serveis d'ensenyament i l'administració dels equipaments corresponents.

Organització de la Facultat

- c) La coordinació i la supervisió de l'activitat docent dels Departaments pel que fa a la Facultat.
- d) El coneixement de l'activitat investigadora dels Departaments que imparteixen majoritàriament docència a la Facultat.
- e) La realització d'activitats de formació permanent i d'extensió universitària en els àmbits propis de la Facultat.
- f) La participació en els òrgans de govern de la UAB, en la forma prevista en els seus Estatuts.

### *ELS COORDINADORS I COORDINADORES DE TITULACIÓ*

Els Coordinadors i Coordinadores de cada Titulació són els responsables de les tasques de programació i seguiment de la docència i de l'avaluació del funcionament dels estudis a les seves llicenciatures. Organitzen i coordinen la Comissió de Docència de la Titulació i són membres nats de la Comissió d'Ordenació Acadèmica de la Facultat, actuant en col·laboració amb el Deganat del centre. Són, per tant, la primera instància de referència per als alumnes de les seves titulacions.

### *ELS DEPARTAMENTS*

Els Departaments que majoritàriament imparteixen docència en aquesta Facultat i els/les seus/seves Directors/es són els/les següents:

#### **DEPARTAMENT**

Antropologia Social i Prehistòria  
 Art  
 Ciències de l'Antiguitat i de l'Edat Mitjana  
 Filologia Anglesa i Germanística  
 Filologia Catalana  
 Filologia Espanyola  
 Filologia Francesa i Romànica  
 Filosofia  
 Història Moderna i Contemporània  
 Geografia

#### **DIRECTOR**

Aurora González / Vicens Lull  
 Bonaventura Bassegoda  
 José Martínez Gázquez  
 Joaquim Oltra  
 Jordi Castellanos  
 Dolors Poch  
 Julio Murillo  
 Joan Rovira  
 José Luis Martín Ramos  
 David Saurí

### *L'ASSEMBLEA D'ESTUDIANTS DE FILOSOFIA I LLETRES*

L'òrgan màxim de decisió i representació dels estudiants a la Facultat és el Consell d'Estudiants. Les seves decisions són vinculants per a tots els estudiants de la Facultat. Això vol dir que el Consell d'Estudiants és l'Assemblea de tots els estudiants de la Facultat, que es reuneix periòdicament.

Organització de la Facultat

L'Assemblea esdevé el màxim òrgan de representació i posició dels estudiants de la Facultat i les decisions es prenen per majoria simple. Tots els estudiants formen part de l'Assemblea, tenen dret a veu i vot, i també, a convocar-la. Per tal de fer-ho només cal reservar l'auditori i penjar cartells de gran format, visibles a les entrades de la Facultat, tres dies abans de l'Assemblea.

L'Assemblea té un nombre de comissions de treball permanents, a les quals tots els estudiants poden integrar-se o demanar-hi explicacions. També se'n poden formar d'altres per temes puntuals. Aquestes comissions són:

- Comissió d'Economia, que gestiona la subvenció anual per al funcionament que l'Assemblea rep del Rectorat, sempre seguint les directrius marcades per l'Assemblea.
- Comissió d'Estudiants, que segueix els possibles problemes acadèmics i tracta d'oferir propostes i cercar el diàleg amb el Deganat o amb altres instàncies.
- Comissió de Cultura, un espai on es poden organitzar activitats culturals promogudes per estudiants. Els darrers anys la comissió organitza la setmana cultural alternativa.

L'Assemblea està representada, des de les últimes eleccions al Claustre General de la Universitat, per 5 representants dels 8 que li pertoquen a la Facultat. Un dels 8 claustrals és representant de la Facultat a la Junta de Govern, l'òrgan de gestió de la Universitat. Actualment ho és un claustral assembleari.

L'Assemblea de Lletres es coordina per temes generals amb assemblees d'altres Facultats mitjançant la Coordinadora d'Assemblees de Facultat (CAF).

Text redactat per l'Assemblea d'Estudiants de Filosofia i Lletres

## 6.2. ESPAIS COMUNS A LES FACULTATS DE FILOSOFIA I LLETRES/PSICOLOGIA

A les Facultats de Filosofia i Lletres i de Psicologia hi ha tres espais comuns, tots ells concebuts específicament per a un fi determinat: Sala de Juntes, Sala de Graus i Auditori. Per tal d'aprofitar al màxim el seu rendiment, s'ha creat una normativa que n'ordena l'ús:

1. **La Sala de Juntes.** És la seu ordinària de les Juntes d'ambdues Facultats. A més d'aquesta finalitat, es pot demanar per a conferències, taules rodones, seminaris i altres actes semblants; però no per a classes ni per a actes que suposin el perill d'un excés acústic o d'altra mena.
2. **La Sala de Graus.** És la seu ordinària per a la lectura de Tesis de llicenciatura i de Doctorat. A més, pot demanar-se per a actes com els descrits en l'apartat 1, amb les mateixes reserves que allí s'han assenyalat.
3. **L'Auditori.** És un espai destinat a la celebració d'actes culturals de la Facultat de Filosofia i Lletres i de la Facultat de Psicologia o de la UAB. També s'utilitza habitualment per als Claustres de les Facultats i Assemblees d'Estudiants, i també per als actes en què el nombre d'assistents en justifica l'ús. No és oportú de celebrar-hi activitats acadèmiques que poden tenir lloc a les aules o als altres espais.

Com a norma general, l'ús ordinari de cada espai prevaldrà sobre l'ús extraordinari. Tanmateix, s'haurà de demanar amb un mínim d'una setmana d'antelació i un màxim de tres mesos. El responsable haurà de tenir cura de mantenir la disposició del mobiliari, i també de les normes essencials de l'ús dels espais públics de la UAB. Cal evitar que es fumi, que es mengi i begui i que es produeixin excessos acústics i de tota mena.

Qualsevol membre de la nostra Comunitat Acadèmica podrà materialitzar la comanda a l'Administració del Centre o a la Gestió Econòmica del Centre. Per als usos no ordinaris, caldrà la presentació d'un escrit raonat, amb una fotocòpia del DNI del responsable i haurà de ser ratificat pel Deganat.

Per a l'ús ordinari de cada espai caldrà simplement demanar-ho amb les condicions establertes.





## 7. SERVEIS DE LA FACULTAT

### 7.1. ADMINISTRACIÓ DE CENTRE DE LES FACULTATS DE FILOSOFIA I LLETRES I PSICOLOGIA

#### FUNCIONS

L'administrador/a de centre és el/la responsable de l'administració dels serveis universitaris, del personal d'administració i serveis i de la gestió del pressupost, de l'àmbit territorial que li ha estat delegat per la gerència. L'administrador/a de centre no podrà tenir encomanades funcions docents ni de recerca.

#### L'HORARI D'ATENCIÓ AL PÚBLIC ÉS:

De dilluns a divendres, de 9.30 a 14 h i de 15.30 a 16.30 h, en període hàbil, segons el calendari acadèmic aprovat per la Junta de Govern.

#### ÀMBIT DE RESPONSABILITATS

L'estructura administrativa bàsica per al desenvolupament de la docència homologada i la recerca bàsica de l'àmbit és la següent:

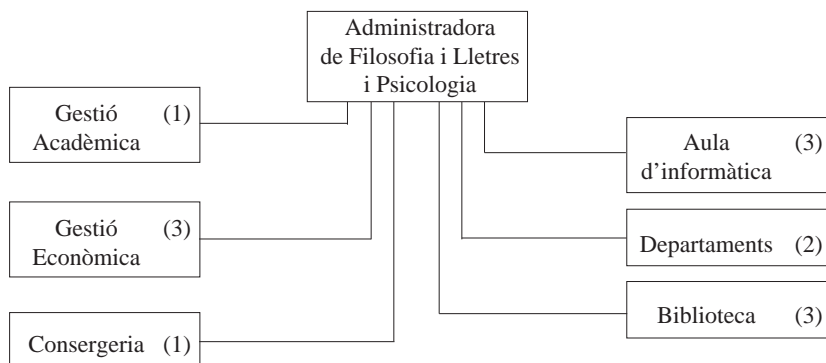

- 1) Facultat de Filosofia i Lletres i Facultat de Psicologia.
- 2) Departaments d'Antropologia Social i Prehistòria, d'Art, de Ciències de l'Antiguitat i de l'Edat Mitjana, de Filologia anglesa i Germanística, de Filologia Catalana, de Filologia Espanyola, de Filologia Francesa i Romànica, de Filosofia, de Geografia, d'Història Moderna i Contemporània, de Psicologia de l'Educació, de Psicologia de la Salut i Psicologia Social i de Psicobiologia i Metodologia de les Ciències de la Salut.
- 3) Serveis comuns a tot l'àmbit.

## PERSONAL I MITJANS DE COMUNICACIÓ

Administradora de centre: Anna Masip Argilaga  
Secretària: Margarita Torres Cáceres

Adreça: Edifici B  
Telèfon: 581 21 85  
Fax: 581 20 01  
E-mail: Admin.lletre@cc.uab.es

## 7.2. SECRETARIA

La Secretaria del Centre té cura de les tasques relatives a les qüestions administratives i acadèmiques relacionades amb professors i alumnes. La seva responsable és Susana Segura Caldentey.

El Servei resta obert amb l'horari següent:

De dilluns a divendres de 10 a 13 hores al matí i de 16 a 20 hores a la tarda.

Horari d'estiu:

juliol: matí de 10 a 13 hores, de dilluns a divendres.  
tarda de 16 a 19 hores, de dilluns a divendres.  
agost: de 10 a 13 h, de dilluns a divendres.

Adregeu-vos a la Secretaria per a les qüestions següents:

- Informació
- Matriculació
- Tramitació de Títols
- Compulsa de documents
- Certificacions
- Convalidacions d'estudis
- Sol·licituts de trasllats d'expedients
- Rebuts pagament d'Assegurança Escolar
- Anul·lació de Convocatòries

Telèfon: 581 16 51

## 7.3. AULA D'INFORMÀTICA

L'Aula d'Informàtica de la Facultat de Filosofia i Lletres disposa de quatre sales de docència i una d'ús lliure.

- Sala 301: Amb 15 PC PENTIUM 133 amb 16 Mb Ram.
- Sala 302: Amb 23 PC PENTIUM 133 amb 16 Mb Ram.
- Sala 303: Amb 30 PC 486DX66 amb 8 Mb Ram.
- Sala 304: Amb 19 Macintosh LC-475 amb 8 Mb Ram.
- Sala 305 (ús lliure): Amb 24 Pc's 486DX66 amb 8 Mb Ram.

Totes les màquines connectades a les xarxes NOVELL i INTERNET.

- 3 impressores (1 HP-Deskjet 500, 1 HP-Laserjet 4/4M i 1 HP-Deskjet-850 Color)
- 1 Scanner HP-Deskscan.
- 1 Scanner de Diapositives NIKON.

Telèfon: 581 24 49

E-Mail: [ilau1@cc.uab.es](mailto:ilau1@cc.uab.es)

[ilau2@blues.uab.es](mailto:ilau2@blues.uab.es)

Horari: De dilluns a divendres de 8.30 a 21.00 hores.

### *PRIORITATS D'ÚS:*

Les sales de l'Aula d'Informàtica són d'ús preferent dels usuaris d'aquesta Facultat (professorat, alumnes i PAS), amb l'ordre de prioritats següent:

1. Docència de primer i segon cicle.
2. Docència de tercer cicle.
3. Ús lliure: un cop establert l'horari d'ocupació de les diferents sales, es farà pública la resta d'hores que es consideraran d'accés lliure, per poder realitzar els diferents treballs o pràctiques derivades dels estudis propis de la Facultat.

### *NORMES D'ÚS DE LES SALES*

#### **Respecte del material:**

- Durant el temps que l'alumne té assignada una màquina, és responsable dels desperfectes que es derivin del seu ús.
- És obligació de l'usuari notificar al responsable tècnic de la sala qualsevol anomalia o mal funcionament de l'ordinador, per tal de definir-ne les possibles causes, en cas contrari, i si el següent usuari ho fes i se'n derivés un mal ús, es reclamarien les compensacions per danys a l'usuari anterior.
- Després de la utilització d'un ordinador, és obligatori tancar el corrent tant de la CPU com del monitor.

Serveis de la Facultat

**Respecte a la connexió a xarxa:**

- No està permès portar/compilar/utilitzar programari que pugui comprometre la integritat del sistema local o d'altres màquines, ni fer-se el propietari d'altre compte que no sigui el d'un mateix.
- No enviar mails, *broadcasts*, etc. amb escombraries a altres usuaris.
- En hores de màxim ús de la xarxa, no s'ha de carregar el servei amb comunicacions amb l'exterior.
- No s'ha de fer servir els espais públics com a lloc d'emagatzematge permanent.

**Normes generals:**

L'Aula d'Informàtica és una sala d'estudi i, per tant, no està permès:

- Fumar.
- Beure / menjar.
- Parlar en veu alta.
- Jugar.

## 7.4. BIBLIOTECA D'HUMANITATS

La Biblioteca d'Humanitats està destinada al suport de la docència i a la investigació en els camps següents: art, antropologia, educació, geografia, història, filologia, filosofia, literatura i psicologia. Actualment, els seus fons són de 220.000 llibres, 100 Cd-Roms, 1.000 cassetes sonors, 2.000 vídeos, 500 Cd-audio, 2.500 obres en microfilms i 4.200 títols de revistes.

### ESPAIS / HORARIS

Consta de dos edificis:

**Edifici L:** conté les monografies, els documents audiovisuals, les bases de dades en suport informàtic i el material cartogràfic:

Sala de lectura:	de dilluns a divendres de 8.30 a 21 h.
Préstec:	de dilluns a divendres de 9 a 20.30 h.
Mediateca:	de dilluns a divendres de 10 a 20.30 h.
Sala d'Informació Electrònica:	de dilluns a divendres de 9.30 a 14 h i de 14.30 a 21 h.
Cartoteca:	de dilluns a divendres de 9 a 20.30 h.

**Edifici B:** conté les publicacions periòdiques

Sala de lectura: de dilluns a divendres de 8.30 a 21 h.  
 Durant el període de vacances l'horari es modifica i s'anuncia oportunament.

## SERVEIS

### **Consulta:**

Tot el fons documental de la Biblioteca d'Humanitats és de lliure accés a les Sales de Lectura, llevat del material que es troba al Dipòsit i a la Mediateca. La seva ordenació és segons la classificació decimal universal (CDU), que els agrupa per temes.

### **Catàleg:**

Per localitzar els documents que interessin, es pot consultar el catàleg col·lectiu informatitzat des dels diferents ordinadors que hi ha a totes les biblioteques de la UAB, i també des de casa, si es disposa d'un ordinador connectat a la xarxa informàtica de la UAB. Les cerques es poden fer per: autors, matèries, títols, topogràfics, paraules clau, combinació de paraules. També es poden consultar els catàlegs de les biblioteques de les universitats catalanes.

### **Préstec:**

Es considera usuari de préstec tota persona que sigui membre de la comunitat universitària.

### **Informació:**

Per a qualsevol consulta o per demanar ajuda, cal adreçar-se al personal de la biblioteca que es troba als taulells d'informació. Durant el curs es faran sessions informatives sobre els recursos i els serveis que ofereix la Biblioteca.

### **Sala d'Informació Electrònica:**

Permet la connexió i la consulta d'informació en suport informàtic (bases de dades en Cd-Rom, Internet, etc.). També permet la consulta directa de les bases de dades en Cd-Rom que estan en xarxa.

La Biblioteca disposa, a més, de sala de treball per a grups i de cabines individuals de recerca, amb accés a la xarxa de la UAB.

Per a més informació sobre els diferents serveis que us ofereix la Biblioteca, es pot consultar les guies a: <http://www..bib.uab.es/human/guies.htm>

### **Cartoteca:**

El servei de cartoteca té cura de l'inventari i arxiu dels documents gràfics en dues dimensions (mapes, plànols, fotografia aèria vertical). Ateses les característiques especials del format i d'ús d'aquests documents s'ha cregut convenient de situar-los en una sala especial per facilitar-ne l'accés, arxiu i manipulació. Advertim que els documents gràfics relligats (atles, anuals, etc.) han de consultar-se a la Biblioteca, i que la Cartoteca es responsabilitza només de documents en fulls solts.

Tots els mapes i plànols són registrats en l'Inventari de Cartografia. Cada document és descrit en una fitxa mestra, a la qual s'adjunten fitxes auxiliars amb la relació dels fulls de què es compon el document i amb la seva situació geogràfica. La classificació de les fitxes en l'Inventari es realitza pel tipus temàtic de document i per la seva escala. Anualment el Departament de Geografia publica el *Catàleg d'Informació Geogràfica* en el qual es

classifiquen els mapes i plànols per entrades toponímiques. Tant l'inventari com el catàleg poden consultar-se a la mateixa Cartoteca o a la Biblioteca.

## ADREÇA

Biblioteca d'Humanitats  
Universitat Autònoma de Barcelona  
08913 Bellaterra (Cerdanyola del Vallès)

## TELÈFONS:

Edifici L:

581 29 92 (préstec)  
581 29 72 (informació)  
581 25 85 (mediateca)  
581 21 84 (informació electrònica)  
581 20 45 (cartoteca)

Edifici B:

581 13 44 (informació)

Fax: 581 29 00

Correu electrònic: iybl2@cc.uab.es

## 7.5. AULES D'AUTOAPRENTATGE

Els departaments de Filologia Anglesa i de Germanística i de Filologia Francesa i Romànica disposen d'aules d'autoaprenentatge d'accés en horaris restringits, per tal que la comunitat universitària pugui millorar els seus coneixements en l'aprenentatge del francès, l'italià, l'anglès i l'alemany.

Per a informació més detallada, es pot contactar amb les secretaries dels departaments responsables:

Filologia Anglesa i Germanística - Tel. 581 15 67

Filologia Francesa i Romànica - Tel. 581 14 10

## 7.6. SALA D'ESTUDI

El centre disposa d'una Sala d'Estudi d'accés lliure, que es troba a la planta baixa, per la qual s'accedeix a la Sala de Revistes de la Biblioteca d'Humanitats (veure plànols adjunts).

## 7.7. RESTAURACIÓ

La Facultat disposa també d'una zona de bar-restaurant amb autoservei, terrassa exterior i una zona delimitada per a fumadors i no fumadors. Qualsevol queixa, suggeriment de millora, etc. com a usuari d'aquest servei, es pot dirigir bé a l'Administració de centre, bé al Deganat de la Facultat.

## 7.8. SOBRE LES ZONES DE FUMADORS-ES / NO FUMADORS-ES A LA FACULTAT DE FILOSOFIA I LLETRES

En la línia de l'aplicació progressiva de la llei de 22.5.1991 (DOGC 1445), de la Generalitat de Catalunya, sobre «prevenció i assistència en matèria de substàncies que poden generar dependència», l'equip de Deganat de la Facultat ha establert una normativa d'ús dels espais de la Facultat, pel que fa a la delimitació de zones de fumadors-es / no fumadors-es. En el benentès que la llei diu que «no es pot fumar en els centres d'ensenyament de qualsevol nivell» i que «els directors de centre [...] han de reservar àrees ben delimitades per a no fumadors-es», l'equip de Deganat

1. Recorda que no és permès fumar
  - en els espais d'activitat acadèmica del centre (aules, seminaris, sales de juntes, de graus, auditori), sigui quina sigui l'activitat que s'hi faci (classes, exàmens, congressos, etc.)
  - en les zones i espais on hi hagi qualsevol tipus d'atenció pública
  - en la zona delimitada per a no fumador-es del Bar-Restaurant de la Facultat
2. Recomana que no es fumi
  - en els passadissos que porten/tornen a/de les aules i despatxos
3. Recomana que, si s'ha de fumar i fins on sigui possible respectar-ho, es faci
  - en la zona delimitada per a fumadors al Bar-Restaurant de la Facultat
  - en els despatxos on hi hagi l'acord de fer-ho dels seus estudents
  - en els rebedors, passadissos de connexió i zones àmplies de la Facultat, allà on la renovació natural d'aire sigui més fàcil i efectiva
  - a l'exterior de la Facultat

L'equip de Deganat us agraeix l'esforç que pugueu fer per tal de millorar en l'acompliment d'aquesta normativa.

## 7.9. TELÈFONS D'INTERÈS FACULTAT DE FILOSOFIA I LLETRES

Deganat .....	581 16 07
Secretaria	
Alumnes .....	581 16 51
Títols .....	581 17 58
Consergeria .....	581 11 58

### DEPARTAMENTS

Departament d' Antropologia Social i Prehistòria.....	581 12 39
Departament d' Art .....	581 13 70
Departament de Ciències de l' Antiguitat i de l' Edat Mitjana.....	581 23 84
Departament de Filologia Anglesa i Germanística .....	581 15 67
Departament de Filologia Catalana.....	581 13 68
Departament de Filologia Espanyola.....	581 12 16
Departament de Filologia Francesa i Romànica .....	581 14 10
Departament de Filosofia.....	581 16 18
Departament de Geografia .....	581 15 27
Departament d' Història Moderna i Contemporània .....	581 11 86



## 7.10. PLÀNOLS DE LA FACULTAT

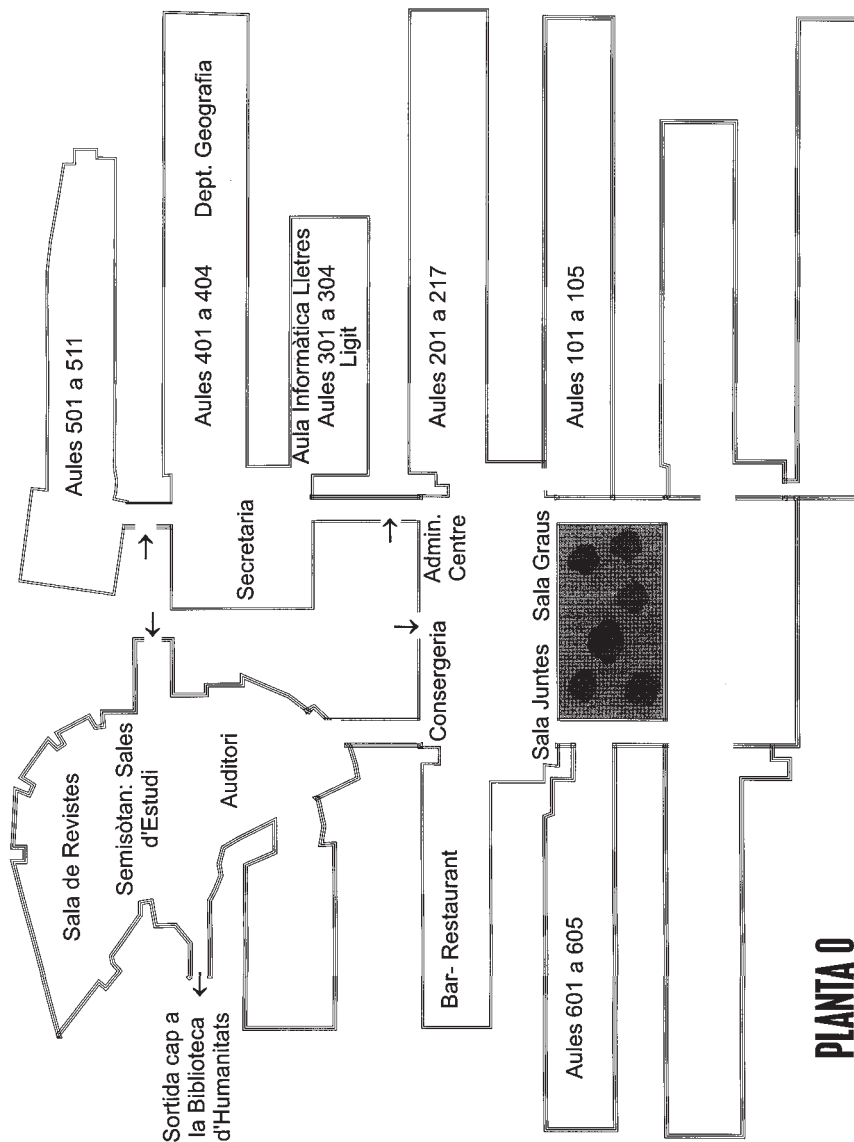

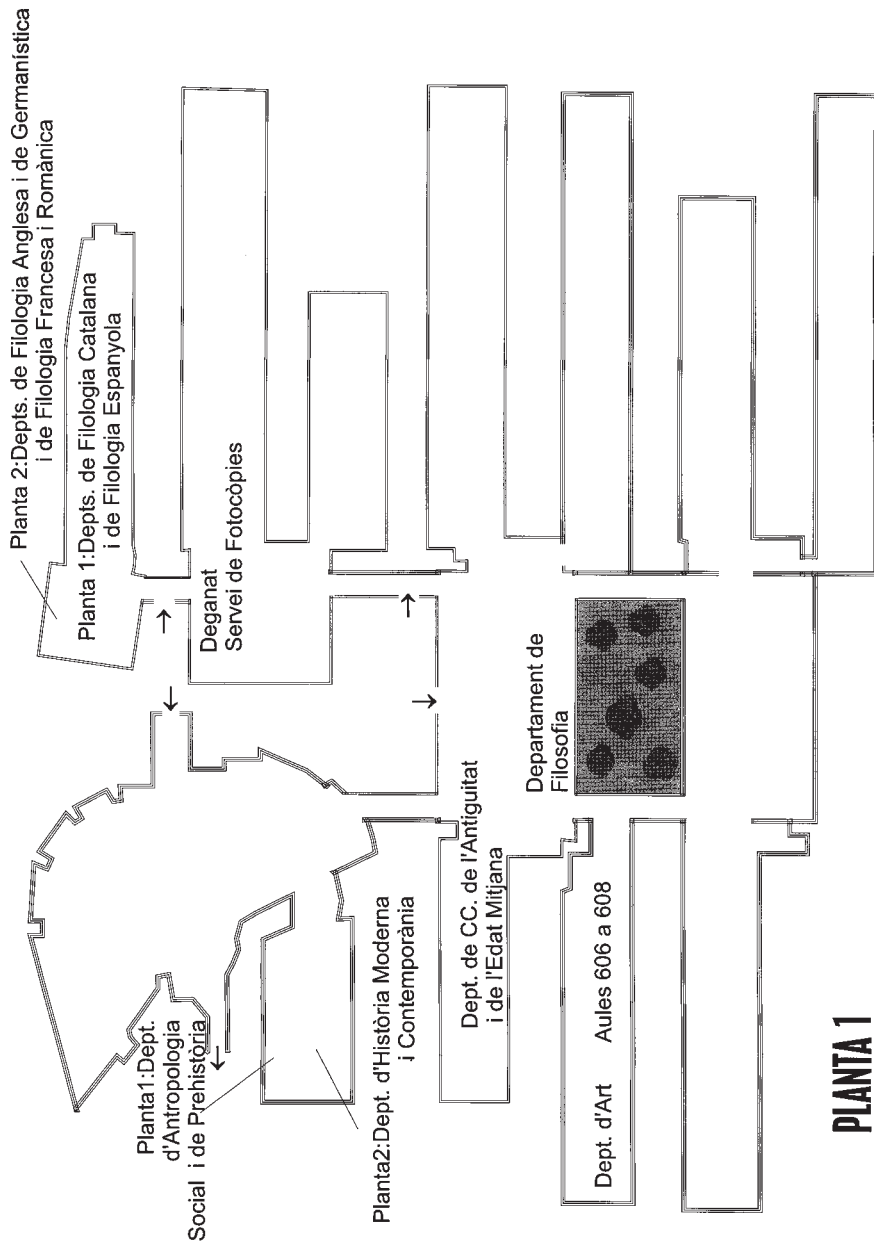

## 8. Informació d'interès general

### 1. Normativa academicoadministrativa

#### Matrícula

Tant les persones admeses per primera vegada en un centre universitari com els estudiants dels altres cursos han de formalitzar la matrícula a la secretaria del centre corresponent, durant els dies i els mesos establerts en el calendari específic de cada centre.

#### *Matrícula gratuïta*

D'acord amb l'Ordre de 17 d'agost de 1982, s'aplicaran les gratuïtats següents:

- a) Les famílies nombroses de segona categoria i d'honor.
- b) Els becaris del règim general d'ajuts a l'estudi. Altres becaris a càrrec dels Pressupostos Generals de l'Estat.
- c) Els qui tinguin matrícula d'honor global de COU.

Tindran dret al *50% de descompte* de l'import de la matrícula:

- Les famílies nombroses de primera categoria.

Els alumnes que hagin obtingut matrícula d'honor en alguna assignatura tindran dret a matrícula gratuïta del mateix nombre d'assignatures o crèdits en el curs següent.

En cap cas s'aplicarà un nombre de matrícules d'honor superior al d'assignatures de què s'hagi matriculat l'alumne, ni la quantitat total de la deducció podrà sobrepassar l'import de les taxes acadèmiques.

#### Exàmens

#### *Plans d'estudis antics*

#### **Convocatòria ordinària**

La matrícula dóna dret a dues convocatòries d'exàmens finals, una al juny i l'altra al setembre.

#### **Convocatòria extraordinària de febrer (final de carrera)**

Cada curs acadèmic es fa una altra convocatòria al mes de febrer, a la qual poden acollir-se els alumnes als quals falti un nombre determinat d'assignatures, segons el que estableix cada centre.

Per optar a aquesta convocatòria, caldrà presentar una sol·licitud a la secretaria durant les dates que el centre estableixi.

Serà obligatori presentar-se a la totalitat de les assignatures pendents.

La convocatòria del febrer no podrà anul·lar-se i constarà a l'expedient, encara que l'alumne no s'hi presenti.

L'examen de febrer consumeix convocatòria; per tant, l'alumne, en el moment de fer la sol·licitud, haurà d'optar per una de les dues convocatòries restants (juny o setembre).

### *Plans d'estudis nous*

La matrícula dona dret a dues convocatòries d'exàmens finals; les del primer semestre són la de febrer i la de juny, i les del segon semestre, la de juny i la de setembre.

### **Convocatòria extraordinària de febrer**

Els centres poden establir la forma d'aplicació d'aquesta normativa que creguin més convenient.

1. Poden demanar aquesta convocatòria:

- Els alumnes a qui quedi un màxim de 40 crèdits per finalitzar els estudis.
- Els alumnes que vulguin accedir a una titulació de segon cicle i tinguin pendents fins a 20 crèdits del primer cicle de la titulació que els dona accés.

2. Dels 40 crèdits a què fa referència el punt 1, podrà haver-hi un màxim de 20 la docència dels quals s'imparteixi en el segon semestre. Aquests 20 crèdits han de ser crèdits repetits.

3. Serà obligatòria la sol·licitud d'aquesta convocatòria extraordinària per a totes les assignatures pendents.

4. Els alumnes disposaran de dues convocatòries i, si no superen la de febrer, podran escollir entre una sola de les altres dues en el moment de realitzar la sol·licitud.

5. Atesa l'estructura semestral de la docència, només caldrà sol·licitar la convocatòria extraordinària per a les assignatures pendents del segon semestre.

6. Una vegada concedida la convocatòria extraordinària, serà obligatòria la presentació a l'examen. En cas de no presentació a l'examen, aquesta convocatòria es considerarà exhaurida.

### Convalidacions

#### *Convalidacions d'estudis parcials cursats a l'Estat espanyol*

És competència del rector de la Universitat resoldre els expedients de convalidació d'estudis parcials efectuats a l'Estat espanyol en facultats universitàries, escoles tècniques superiors de grau mitjà i centres anàlegs.

Les sol·licituds de convalidació es presentaran a la secretaria corresponent i aniran acompanyades d'una certificació acadèmica personal o d'una fotocòpia compulsada en què es consignin les assignatures aprovades i la qualificació de cadascuna d'aquestes, i també del

pla d'estudis i dels programes de les assignatures, que es presentaran, com correspon, segellats pel centre d'origen.

La Comissió de Convalidacions de la UAB s'encarregarà de la resolució pertinent, a proposta del vocal de convalidació del centre.

### *Convalidació d'estudis parcials cursats a l'estranger*

Per l'acord del Consell d'Universitats del 28 de novembre de 1989 (BOE del 30 de desembre de 1989), correspon al rector de la Universitat acordar la convalidació dels estudis cursats en centres estrangers pels equivalents espanyols.

La convalidació d'aquests estudis implicarà el reconeixement dels estudis de grau inferior previs i necessaris per accedir als estudis convalidats.

Aquests alumnes tenen accés directe a la Universitat sempre que convalidin un mínim de 70 crèdits, dels quals només 15 podran ser de lliure elecció; en cas contrari, hauran de formalitzar la preinscripció.

És requisit indispensable per acceptar la sol·licitud de convalidació que l'alumne acreditat no tenir acabats al seu país d'origen els estudis que cal convalidar.

#### **Documentació que cal presentar**

- a) Instància de sol·licitud.
- b) Títol, diploma o certificat oficial acreditatiu del nivell i tipus d'estudis que es volen convalidar.
- c) Pla d'estudis o quadre de matèries cursades, expedit o publicat pel centre corresponent.
- d) Programes de les assignatures en què figurin els continguts i l'amplitud amb què han estat cursades.
- e) Certificat de naixement, expedit pel Registre Civil corresponent, que acrediti la nacionalitat del sol·licitant.

Tots els documents que es presentin hauran de ser oficials, expedits per les autoritats competents i legalitzats per via diplomàtica, acompanyats, si escau, per la traducció (al català o al castellà) realitzada pels organismes autoritzats.

La Comissió de Convalidacions de la Universitat Autònoma de Barcelona s'encarregarà de la resolució pertinent, a proposta del vocal de convalidacions del centre.

### *Homologació de títols estrangers d'ensenyament superior*

L'homologació de títols de grau superior, universitaris o tècnics, correspondrà en la seva tramitació i resolució al Ministeri d'Educació i Cultura (RD 86/1987 de 16 de gener, BOE del 23.1.1987).

D'acord amb l'Ordre del 5 de juny de 1982, la convalidació d'estudis totals i de títols obtinguts en centres estrangers d'ensenyament superior, universitaris o tècnics, com també els de qualsevol altre grau que habiliti per a l'exercici professional, requerirà, en els casos que es determinin, una prova de conjunt que es farà al centre espanyol en què la persona in-

teressada pretengui formalitzar la seva matrícula i situació acadèmica, excepte en els casos de plena equivalència establerts en els tractats o els convenis internacionals.

La documentació que s'ha de presentar és la mateixa que s'ha consignat per a la convalidació d'estudis parcials.

## Traslats

La Comissió d'Ordenació Acadèmica, delegada de la Junta de Govern, en la sessió del 16 d'octubre de 1990, va aprovar els criteris per resoldre les sol·licituds de trasllats d'altres universitats cap a centres de la UAB. Aquests criteris són:

- S'ha de tenir aprovat un mínim de 60 crèdits.
- Totes les assignatures que figurin a l'expedient de l'alumne hauran d'estar aprovades.
- Tots els trasllats hauran d'estar degudament motivats i justificats.
- En cap cas no es podran fer adaptacions procedents d'expedients de trasllats a plans d'estudi actuals dels quals no s'ofereixi la docència.
- Els centres podran acceptar com a màxim un nombre de trasllats, per a cada estudi, igual al 5% de les places ofertes el primer curs. Aquest 5% s'ha d'entendre per sobre de la capacitat autoritzada.
- L'adjudicació de les places es farà d'acord amb la qualitat dels expedients acadèmics i comprovant, també, que compleixen els requisits d'accés.
- En casos excepcionals, els centres podran sol·licitar al vicerector d'Ordenació Acadèmica l'ampliació del 5% establert, i al·legaran les raons que la motivin.

## *Procediment que cal seguir*

Els alumnes procedents d'altres centres que desitgin continuar els mateixos estudis a la Universitat Autònoma de Barcelona hauran de lliurar la sol·licitud a la secretaria corresponent entre l'1 i el 31 de juliol, acompanyada d'una fotocòpia compulsada de l'expedient acadèmic.

La sol·licitud serà resolta pel rector a proposta del degà o director, i serà comunicada a l'alumne interessat per la secretaria del centre.

En cas que la persona sol·licitant sigui acceptada, haurà d'abonar al centre de procedència l'import de les taxes corresponents al dret de trasllat.

Als alumnes que continuïn els mateixos ensenyaments iniciats en una altra universitat, se'ls computaran les convocatòries exhaurides, segons els criteris de la normativa sobre règim de permanència d'aquesta universitat.

En cap cas no s'acceptaran trasllats d'alumnes que hagin exhaurit el règim de permanència establert per aquesta universitat.

## Simultaneïtat d'estudis

1. La simultaneïtat d'estudis a la UAB requereix l'autorització prèvia del rector o del vicerector en qui hagi delegat aquesta funció i l'obtenció de plaça per mitjà de preinscripció.

2. La simultaneïtat d'estudis requereix tenir un mínim de 60 crèdits superats en el pla d'estudis d'origen.
3. S'autoritzarà la simultaneïtat de manera excepcional en el cas que la segona matrícula es faci en estudis amb places vacants una vegada finalitzat el procés de preinscripció.
4. Per concedir la simultaneïtat d'estudis, es farà una valoració de l'expedient de l'alumne.
5. Excepcionalment, quan l'alumne presenti 45 crèdits convalidats i, per tant, no ocupi plaça a primer curs, es valorarà la possibilitat de concedir la simultaneïtat d'estudis sense tenir en compte el punt número 3 d'aquesta normativa.
6. Quan l'alumne realitzi la seva darrera matrícula d'uns estudis a la universitat, entenent com a tal la que es fa quan li queden fins a 40 crèdits per finalitzar els estudis, no podrà presentar la sol·licitud de simultaneïtat d'estudis per a uns altres estudis.

### *Simultaneïtat d'estudis de segon cycle*

1. La simultaneïtat d'estudis per realitzar una titulació de segon cycle al mateix temps que una altra titulació a la UAB requereix l'autorització prèvia del rector o del vicerector en qui hagi delegat aquesta funció.
2. Per concedir la simultaneïtat d'estudis es farà una valoració de l'expedient acadèmic de l'alumne.

### *Règim de permanència*

És competència del Consell Social de la Universitat l'elaboració del règim de permanència dels estudiants universitaris. Actualment, la Universitat Autònoma de Barcelona té vigents dos règims de permanència: un, aprovat pel Consell Social a l'abril de 1987, que és d'aplicació a tots els alumnes matriculats en plans d'estudis anteriors a la reforma, i l'altre, aprovat al maig de 1992 i modificat al juny de 1994, que és d'aplicació als alumnes matriculats en estudis nous o reformats d'acord amb les directrius generals comunes per a l'elaboració dels plans d'estudis.

### *Normativa de permanència per als alumnes que cursen els nous plans d'estudis*

#### **Article 1. Àmbit d'aplicació**

- 1.1. Aquesta normativa s'aplicarà als alumnes que cursin els estudis de primer i de segon cycle als centres integrats i als adscrits d'aquesta universitat a què fan referència els articles 84 i 85.1 dels Estatuts de la UAB, segons els nous plans d'estudis elaborats d'acord amb el Reial Decret 1497/1987, de 27 de novembre, sobre directrius generals comunes dels plans d'estudis dels títols universitaris, i els corresponents reials decrets de directrius generals propis de cada titulació.
- 1.2. Al primer cycle de qualsevol estudi i a les diplomatures, es procurarà que els professors, amb la direcció expressa del coordinador d'estudis, avaluïn conjuntament l'alumnat. En aquest marc s'hauria de poder garantir a l'alumne un sistema de tutories prèvies efectives.

- 1.3. S'estableix en 90 el nombre de crèdits màxims de què un alumne es pot matricular per primera vegada.
- 1.4. El límit de matriculació per als alumnes amb crèdits pendents de semestres anteriors s'estableix en una matrícula màxima anual en crèdits equivalent a:

$$\frac{\text{Càrrega total del títol}}{\text{Nombre d'anys previstos}} + 20\% = N$$

S'ha d'arrodonir  $N$  fins a la xifra d'unitats 0 o 5 més alta.

- 1.5. En tot cas, l'alumne s'haurà de matricular obligatòriament de les assignatures no superades.

## Article 2. Alumnes de primer curs

- 2.1. Els alumnes de primer curs hauran d'aprovar, entre totes les convocatòries dels dos semestres, dues o més assignatures semestrals amb un valor total, com a mínim, de 12 crèdits. En cas contrari, l'alumne no podrà continuar els mateixos estudis.
- 2.2. Quan un estudiant hagi de deixar els estudis que ha iniciat segons aquesta normativa, podrà tornar a fer la preinscripció al cap de dos cursos acadèmics, per una única vegada.
- 2.3. Els alumnes que hagin accedit a la UAB per mitjà de la prova per a més grans de vint-i-cinc anys i que estiguin en la situació prevista en l'article 2.1 podran tornar a matricular-se d'aquells estudis al cap de dos cursos acadèmics.

## Article 3. Convocatòries per assignatura

Els alumnes es podran presentar a sis convocatòries, com a màxim, per superar cada assignatura. Els que tinguin cinc convocatòries esgotades d'una assignatura podran demanar que a l'última convocatòria es constitueixi un tribunal format per tres professors de la matèria de què estiguin matriculats, nomenats pel degà o pel director del centre de comú acord amb el departament corresponent, els quals elevaran l'acta del resultat de l'avaluació feta i la qualificació al deganat o a la direcció del centre.

## Article 4. Anul·lació de matrícula i de convocatòries

- 4.1. L'anul·lació de matrícula no requereix cap justificació i caldrà sol·licitar-la al llarg del primer trimestre del curs acadèmic. La concessió o denegació correspon als degans o als directores de centre, les resolucions dels quals es poden recórrer davant el rector. Pel que fa a la permanència, l'anul·lació de la matrícula té la mateixa consideració que si l'alumne no s'hagués matriculat.
- 4.2. L'anul·lació de convocatòria no requereix cap tràmit administratiu i funciona de forma automàtica si l'alumne no es presenta als exàmens. El «no presentat», per tant, no farà córrer convocatòria.



- 4.3. El centre i els departaments implicats hauran de definir els criteris d'avaluació de cada assignatura, ja que en els nous plans d'estudis hi ha assignatures que són eminentment pràctiques i que no tindran una avaluació amb examen tradicional. Aquests criteris sempre s'hauran de fer públics a l'inici del període lectiu en què estigui programada l'assignatura corresponent.
- 4.4. En el cas d'assignatures optatives o de lliure elecció, l'alumne també disposarà de sis convocatòries per superar-les. En cas que el pla d'estudis permeti el canvi d'alguna d'aquestes assignatures, es comptaran les convocatòries exhaurides. Després d'haver-ne exhaurit cinc, no es podrà canviar l'assignatura.

### **Article 5. Trasllats d'alumnes procedents d'una altra universitat**

- 5.1. Als alumnes que continuïn els mateixos estudis iniciats en una altra universitat, se'ls comptaran les convocatòries esgotades segons els criteris d'aquesta normativa.
- 5.2. Els alumnes que abandonin els estudis en una altra universitat per haver esgotat el seu règim de permanència no podran iniciar ni continuar els mateixos estudis a la Universitat Autònoma de Barcelona.

### **Article 6. Actes derivats de l'aplicació d'aquesta normativa**

- 6.1. La Comissió Acadèmica del Consell Social vetllarà pel compliment adequat d'aquesta normativa i elevarà al rector les propostes de resolució dels actes derivats d'aplicar-la i que siguin de la seva competència.
- 6.2. Contra les resolucions del rector a què fa referència l'apartat anterior, podrà interposar-se recurs contenciós administratiu i, si escau, recurs de reposició potestatiu, en els terminis legalment establerts.

### **Disposició addicional**

El Consell Social farà anualment una avaluació de l'aplicació del punt 1.2 de l'article 1 i, en general, dels resultats d'aplicació de la Normativa de Permanència.

### **Disposicions transitòries**

*Primera.* Als alumnes que continuïn fent els seus estudis d'acord amb el pla d'estudis antic, se'ls aplicarà el règim de permanència aprovat pel Consell Social en data 28 d'abril de 1987.

*Segona.* Als alumnes que facin l'adaptació del pla d'estudis antic al nou pla d'estudis que es va posar en funcionament el curs 1992-1993, se'ls aplicarà aquest règim de permanència aprovat pel Consell Social, tenint en compte que, una vegada feta l'adaptació, els quedarà el nombre de convocatòries que resulti de l'aplicació del quadre següent:

Pla d'estudis actual: convocatòries que l'alumne ha exhaurit	Pla d'estudis nou: convocatòries que li resten
1	6
2	6
3	6
4	5
5	4

### *Normativa de permanència per als alumnes que cursen els plans d'estudis antics*

Als alumnes que cursin els estudis de primer i de segon cicle esmentats a l'article 64 dels Estatuts, se'ls aplicarà el règim de permanència següent (el terme «estudis» equival al conjunt d'assignatures encaminades a l'obtenció d'una titulació dins d'una mateixa facultat sempre que aquestes no siguin considerades cursos comuns, a criteri del degà o del director):

#### **1. Alumnes de primer curs**

Els alumnes de primer curs, si no han anul·lat la matrícula o totes les assignatures en els terminis que es fixen en aquesta normativa, hauran de superar, com a mínim, una assignatura entre les convocatòries de juny i de setembre.

En cas contrari, no podran seguir els mateixos estudis.

L'anul·lació de matrícula o de les convocatòries de totes les assignatures només aplicarà reserva de plaça per a l'any acadèmic següent, sempre que l'alumne hagi fet efectiu l'import de la matrícula, i aquest benefici només podrà aplicar-se una sola vegada.

Quan un estudiant hagi d'abandonar els estudis que ha iniciat d'acord amb aquesta normativa, podrà tornar a fer-ne la preinscripció al cap de dos anys acadèmics.

#### **2. Convocatòries per assignatura**

Els alumnes disposaran de sis convocatòries per a cada assignatura. Les dues últimes convocatòries podran realitzar-se, si l'alumne ho demana, mitjançant un tribunal format per tres professors del departament, un dels quals serà el responsable de l'assignatura, nomenats pel director del departament. Tots els professors signaran l'acta corresponent.

#### **3. Anul·lació de matrícula i de convocatòries**

- 1) L'anul·lació de matrícula no requereix cap justificació per mitjà de documents. Caldrà sol·licitar-la al llarg del primer trimestre acadèmic, i la seva concessió, que correspondrà als degans o als directors, tindrà, a efecte de permanència, la mateixa consideració que si l'alumne no s'hagués matriculat.

- 2) L'anul·lació de convocatòries tampoc no necessita cap justificació; se sol·licitarà a la secretaria del centre corresponent com a mínim dos dies hàbils abans de l'examen, que tindrà lloc dins els terminis que assenyali, per a cada curs, la Junta de Govern.
- 3) Les anul·lacions extraordinàries s'hauran de justificar. La sol·licitud es presentarà en el termini d'una setmana a partir del mateix dia de l'examen. El centre haurà de resoldre la petició una setmana després d'haver rebut la sol·licitud.

La concessió de tots aquests tipus d'anul·lacions interromp el règim de permanència.

#### 4. Traslats d'alumnes procedents d'una altra universitat

Als alumnes que continuïn els mateixos ensenyaments iniciats en una altra universitat, se'ls computaran les convocatòries exhaurides, segons els criteris d'aquesta normativa.

Els alumnes que abandonin els estudis en una altra universitat per haver esgotat el règim de permanència no podran iniciar ni continuar els mateixos estudis a la Universitat Autònoma de Barcelona.

Les resolucions dictades en aplicació d'aquesta normativa podran impugnar-se davant el Consell Social, el qual n'emetrà una proposta al rector de la Universitat.

#### Premis extraordinaris de les titulacions

1. L'adjudicació dels premis extraordinaris es farà, com a màxim, una vegada cada curs acadèmic, dins del període establert amb aquesta finalitat en el calendari acadèmic-administratiu aprovat per la Junta de Govern.
2. El premi extraordinari s'atorgarà entre aquells alumnes que hagin finalitzat els seus estudis el curs anterior i que hagin obtingut una nota mitjana global del seu expedient acadèmic igual o superior a 2,8. Aquesta mitjana s'obtéindrà de la manera següent:
  - el nombre de crèdits que correspon a cada assignatura es multiplicarà per la qualificació que l'alumne hagi obtingut en la darrera convocatòria;
  - es farà el mateix per a cada assignatura;
  - se sumaran tots aquests resultats;
  - aquest resultat total es dividirà per la suma del nombre de crèdits de totes les assignatures que l'alumne hagi fet, cadascun d'ells multiplicat pel nombre de convocatòries que l'alumne hagi utilitzat.

Per obtenir-la, s'aplicarà a les qualificacions dels alumnes l'equivalència següent, d'acord amb la taula d'equivalències que regula l'apartat 4 de l'annex I del Decret 1267/1994, de 10 de juny, i que és la que s'indica tot seguit:

• Suspens	0
• Aprovat	1
• Notable	2
• Excel·lent	3
• Matricula d'honor	4
• No presentat o convocatòria anul·lada	No es comptabilitza

3. Per a cada titulació, i en cada curs acadèmic, es podran concedir com a màxim dos premis quan el nombre d'alumnes que hagin acabat la titulació sigui igual o inferior a cent. Si és superior a cent, es podrà concedir un premi addicional per cada cinquanta alumnes o fracció que superin aquesta quantitat. No es podran acumular els d'una titulació a una altra, ni els d'un curs acadèmic a un altre. Els premis podran quedar deserts.
4. En cas que el nombre d'alumnes que es trobin en situació d'obtenir premi extraordinari excedeixi del nombre autoritzat, el tribunal podrà fer realitzar als candidats una única prova sobre un tema específic de cada titulació. Els candidats hauran d'estar assabentats de la realització d'aquesta prova quinze dies abans com a mínim, mitjançant una comunicació personalitzada, signada pel secretari del tribunal i tramesa amb acusament de recepció. Aquesta comunicació haurà d'incloure la data, l'hora i el lloc de realització de la prova i el tema elegit.
5. Les propostes de tribunal, elaborades pel deganat del centre, seran aprovades per la Junta de Centre, un cop escoltada la Comissió de Docència del centre o de la titulació. Es constituirà un tribunal per a cada titulació.

Els tribunals estaran formats per tres professors d'universitat que siguin doctors i que imparteixin docència a la titulació; a la proposta hi ha de figurar un membre suplent.

El tribunal que aprovi la Junta de Centre s'eleva a la Comissió d'Ordenació Acadèmica.
6. La proposta de concessió de premi extraordinari que faci el tribunal serà lliurada a la Junta de Centre perquè l'aprovi.
7. Un cop aprovada la proposta per la Junta de Centre, serà elevada a la Junta de Govern perquè en faci l'aprovació definitiva.

## Sol·licituds de títols

Quan un alumne hagi acabat els estudis universitaris, podrà demanar el títol corresponent adreçant-se a la secretaria del seu centre, on l'informaran de la documentació necessària i de les taxes fixades per formalitzar aquest tràmit.

L'alumne haurà de recollir el títol oficial personalment; en cas contrari, la persona designada haurà d'aportar un poder notarial atorgat per l'alumne que l'autoritzi a efectuar aquesta gestió. Si l'alumne interessat resideix en una altra localitat o en un altre país, pot sol·licitar per escrit al degà o al director de centre la remissió del títol a la Direcció Provincial d'Educació i Ciència, Oficina d'Educació, o a l'oficina consular més propera al seu lloc de residència.

## 2. Assignatures d'universitat per al curs 1997-98

Centre / Assignatura	Departament	Professor/a	Semestre	Nre. de crèdits	Capacitat
<b>Ciències</b>					
La Terra Canviant: Evidències Actuals i l'Evolució en el Passat	Geologia	J. Carrerras i J. Soldevila	2n	5	80
Bridge	Matemàtiques	Mark Melnikov	2n	5	50
Física Actual per a Tothom	Física	A. Bramon i J.A. Grífols	1r	5	100
<b>Ciències de la Comunicació</b>					
Grans Escoles Cinematogràfiques	Comunicació Audiovisual i Publicitat	Romà Gubern Garriga-Nogués	1r	5	80
Esport i Olimpisme a la Societat de la Informació	Periodisme i Ciències de la Comunicació	Miquel de Moragas	2n	5	80
<b>Ciències Econòmiques i Empresariales</b>					
Creació d'Empreses	Economia de l'Empresa	J.M. Veciana, J.M. Surís i E. Garcia	2n	5	80
<b>Ciències de l'Educació</b>					
Recursos per a la Producció de Textos Escrits Expositius i Argumentatius	Filologia Catalana	Lluís Quintana	2n	5	60

Centre / Assignatura	Departament	Professor/a	Semestre	Núm. de crèdits	Capacitat
<b>Ciències Polítiques i Sociologia</b>					
L'Islam: Religió, Cultura, Societat i Política	Dret Públic i Ciències Historicojurídiques	Ferran Izquierdo, Xavier Ballestín i Rafael Grasa	2n	5	80
Cultura de Pau i Gestió de Conflictes	Dret Públic i Ciències Historicojurídiques	Vicenç Fisas	2n	5	80
<b>Dret</b>					
Les Solucions Juridicointernacionals a les Violacions dels Drets Humans	Dret Públic i Ciències Historicojurídiques	Claudia Jiménez	2n	5	80
<b>Filosofia i Lletres</b>					
La Poesia d'Amor en la Literatura Espanyola Actual	Filologia Espanyola	Fernando Valls	2n	5	80
Ètica, Política, Societat	Filosofia	Victòria Camps	2n	5	80
El Món Arabomusulmà Contemporani	Història Moderna i Contemporània	Francesc Espinet	1r	5	80
Literatura Gallega Actual	Filologia Francesa i Romànica	Camilo Fernández i lector	2n	5	80
Cultura i Societat Gallegues	Filologia Francesa i Romànica	Camilo Fernández i lector	1r	5	80

Centre / Assignatura	Departament	Professor/a	Semestre	Núm. de crèdits	Capacitat
<b>Medicina</b>					
Drogues i Conductes Addictives	Psiquiatria, Toxicologia i Legislació Sanitària	Joan F. Núñez i Adolf Tobeña	2n	5	80
<b>Psicologia</b>					
Benestar Personal i Control de l'Estrès	Psicologia de l'Educació	Jordi Fernández i Tatiana Rovira	1r	5	65
Introducció a la Psicopatologia a Través del Cinema	Psicologia de la Salut i Psicologia Social	Jordi Obiols i Susana Subirà	2n	5	80
Parlar en Públic: Estratègies i Tècniques	Psicologia de la Salut i Psicologia Social	R.M. Raich i D. Sánchez	1r	5	50
<b>Traducció i Interpretació</b>					
Introducció a la Cultura Xinesa: Pensament, Literatura, Art	Traducció i Interpretació	Seán Golden	2n	5	80
<b>Veterinària</b>					
Població, Recursos Alimentaris i Desenvolupament	Patologia i Producció Animals	M. Teresa Paramio	2n	5	80

Centre / Assignatura	Departament	Professor/a	Semestre	Núm. de crèdits	Capacitat
<b>Oferta de didàctiques per a realitzar el CAP</b>					
Didàctica Específica de Geografia, Història i Ciències Socials	Didàctica de la Llengua, la Lletatura i de les Ciències Socials	Joan Pagés, Montserrat Ollé, Dolors Quinqué	1r i 2n	8	
Didàctica Específica de la Llengua i la Literatura	Didàctica de la Llengua, la Lletatura i de les Ciències Socials	Teresa Colomer, Montserrat Morera i Isabel Pijoan	1r i 2n	8	
Didàctica Específica de Ciències Naturals	Didàctica de la Matemàtica i de les Ciències Experimentals	Pilar Garcia, Carme Tomàs i Pilar Sesé	1r i 2n	8	
Didàctica Específica de Física i Química	Didàctica de la Matemàtica i de les Ciències Experimentals	Neus Sanmartí i Roser Pintó	1r i 2n	8	
Didàctica Específica de Matemàtiques	Didàctica de la Matemàtica i de les Ciències Experimentals	Josep M. Fortuny	1r i 2n	8	
Didàctica Específica de l'Anglès	Didàctica de la Llengua, de la Literatura i de les Ciències Socials	María José Lobo	1r i 2n	8	
Didàctica Específica del Francès	Didàctica de la Llengua, de la Literatura i de les Ciències Socials	Lucile Nussbaum	1r i 2n	8	
Formació Pedagògica per a l'Educació Secundària	Pedagogia Aplicada, Pedagogia Sistemàtica i Social i Psicologia de l'Educació	Benet del Rincon, Joan Josep Llansana, Martí Teixidó, Isabel Gómez i Pere Solà	1r i 2n	8	



### 3. Beques i programes d'intercanvi

#### Beques i ajuts de primer i segon cycle

Des de l'Àrea d'Alumnes-Beques es gestionen les beques i els ajuts per a estudiants següents:

#### *Beques que convoca el Ministeri d'Educació i Cultura (MEC)*

##### **Beques de la convocatòria general del Ministeri d'Educació i Cultura**

Per obtenir una beca o un ajut s'hauran de complir aquells requisits de caràcter acadèmic i econòmic que demana la convocatòria.

Les sol·licituds de beca s'hauran de presentar abans de formalitzar la matrícula, al lloc i centre en què l'alumne s'hagi de matricular.

L'imprès de sol·licitud de beca s'haurà d'adquirir a l'estanc, i l'imprès complementari, a la consergeria de cada centre.

A l'imprès de sol·licitud caldrà adjuntar-hi els documents que demostrin la situació socioeconòmica (renda, patrimoni, etc.).

##### **Beques de col·laboració en departaments convocades pel MEC**

Aquesta convocatòria s'adreça a estudiants de l'últim curs del segon cycle. Són beques vinculades a recerca.

Per gaudir de la beca l'estudiant haurà de complir tots els requisits acadèmics que es demanen a la convocatòria i presentar un projecte de col·laboració avaluat i valorat pel consell del departament corresponent.

Les sol·licituds es presentaran durant el mes de juliol, després d'haver formalitzat la matrícula, excepte els estudiants d'informàtica, que podran presentar la sol·licitud durant els mesos de juliol i setembre.

Totes les sol·licituds s'hauran de presentar a l'Àrea d'Alumnes-Beques.

#### *Beques i ajuts que convoca la Universitat Autònoma de Barcelona*

Les dates de presentació de les sol·licituds que figuren a continuació són orientatives, i caldrà consultar les bases 1997-1998.

##### **Ajuts econòmics per a col·laboració a la Universitat Autònoma de Barcelona**

La Universitat Autònoma de Barcelona convoca, per al curs 1997-1998, els ajuts econòmics per fer feines de col·laboració a biblioteques, serveis i centres de la mateixa universitat.

La concessió d'aquest ajut implica que el becari prestarà una col·laboració de quinze hores setmanals, des del mes d'octubre fins al 30 de juny. La dotació econòmica de l'ajut s'abona trimestralment, i a l'alumne que presti la seva col·laboració fins al 30 de juny se li reintegrarà l'import de la matrícula d'aquelles assignatures/crèdits de què s'hagi matriculat per primera vegada i que correspongui a l'especialitat que cursa.

Els estudiants que vulguin sol·licitar l'ajut podran recollir l'imprès a l'Àrea d'Alumnes-Beques i presentar les sol·licituds al mateix lloc, entre l'1 i el 30 de juliol de 1997.

### **Beques per a cursos intensius d'idiomes (anglès, francès i alemany) durant l'estiu**

El Vicerectorat de Relacions Internacionals i el d'Estudiants i de Promoció Cultural convoquen beques per a cursos de perfeccionament d'idiomes estrangers durant l'estiu de 1997, per tal de facilitar l'intercanvi i la circulació internacional d'estudiants.

Els requisits que es demanen són els següents:

- 1) estar matriculat a la Universitat Autònoma de Barcelona,
- 2) tenir coneixements de la llengua,
- 3) argumentar l'aplicació que el sol·licitant pot treure de la iniciativa.

Les sol·licituds es presentaran entre els dies 26 de maig i 6 de juny de 1997, a l'Àrea d'Alumnes-Beques.

### **Beques del Servei d'Idiomes Moderns de la UAB**

El Servei d'Idiomes Moderns de la Universitat Autònoma de Barcelona convoca, per al curs 1997-1998, noranta beques. L'ajut consisteix en la deducció d'un 50% de l'import de la matrícula del curs de l'idioma de què es matricula l'alumne.

Els requisits que es demanen són els següents:

- a) l'alumne s'haurà de matricular a la Universitat Autònoma de Barcelona durant el curs 1997-1998
- b) l'alumne haurà de complir les condicions acadèmiques i econòmiques que figuren a les bases
- c) l'alumne haurà de portar els documents i els certificats que demostrin la seva situació socioeconòmica (renda, patrimoni, etc.)

Les sol·licituds per al curs 1997-1998 s'han de presentar entre els dies 14 i 30 de juny, a l'Àrea d'Alumnes-Beques.

### **Ajuts econòmics per participar en la Universitat Catalana d'Estiu**

La Universitat Autònoma de Barcelona convoca ajuts per participar en la Universitat Catalana d'Estiu durant l'estiu de 1997.

Per poder demanar aquest ajut, l'alumne haurà d'estar matriculat a la UAB durant el curs 1996-1997.

Les sol·licituds es recolliran i es presentaran a l'Àrea d'Alumnes-Beques entre l'1 i el 8 de juliol, ambdós inclosos.

### **Beques Pere Menal**

La Universitat Autònoma de Barcelona, a instància del Departament de Matemàtiques, convoca, per al curs 1997-1998, una beca anomenada Pere Menal, per a tots aquells estudiants que es matriculin al primer curs de la Llicenciatura de Matemàtiques.

L'import de la beca inclou la matrícula gratuïta de totes les assignatures de la carrera, a més d'una quantitat anual de 30.000 ptes. en concepte d'adquisició de llibres.

Els impresos de sol·licitud es podran recollir a la secretaria de la Facultat de Ciències de la UAB i a l'Àrea d'Alumnes-Beques. Les sol·licituds s'hauran de presentar a l'Àrea d'Alumnes-Beques, de l'1 de juliol al 31 d'octubre del curs acadèmic en què se sol·licita la beca.

### **Programes d'intercanvi**

L'Oficina de Relacions Internacionals s'encarrega de la gestió acadèmica i administrativa dels programes d'intercanvi i dels projectes de cooperació.

### *Beques de l'acció Erasmus del Programa Sòcrates*

Erasmus permet als estudiants universitaris (preferentment de segon o de tercer cicle) fer una part dels seus estudis en una altra universitat d'un país membre de la CEE, o de l'AELC (EFTA). Concedeix beques individuals per a estudiants i professors, per a la realització de cursos intensius i per al desenvolupament de nous plans d'estudis, entre altres activitats.

Per participar-hi, cal estar matriculat a la Universitat Autònoma de Barcelona i pertànyer al centre o departament que ha acordat l'intercanvi.

La beca ofereix a l'estudiant fins a 27.000 ptes. mensuals per un període d'entre tres mesos i un any, i a la tornada s'equiparen els estudis fets a l'estranger.

Les beques es convoquen als mesos de març o abril.

### *Programa Tempus*

El programa Tempus va començar a funcionar el curs 1990-1991 per desenvolupar les relacions amb les universitats de Polònia i Hongria. Actualment inclou, també, els països següents: República Txeca, Eslovàquia, Bulgària, Romania, Eslovènia, Lituània, Letònia, Estònia i Albània. Té un funcionament semblant a l'Erasmus, i prioritza la vinguda de professors i d'estudiants dels països no comunitaris.

Tempus-Tacis permet la col·laboració amb les repúbliques de l'antiga Unió Soviètica i amb Mongòlia.

### *Ajuts econòmics per a feines de col·laboració amb els programes d'intercanvi*

Aquestes beques requereixen tres anys d'estudis aprovats. Es convoquen al final de cada curs.

#### *Programa de mobilitat de la UAB*

Permet la convocatòria d'ajuts per a estudiants de la UAB de segon i de tercer cicle, majoritàriament. L'ajut consisteix en la matrícula gratuïta a la universitat de destinació i un ajut de 250.000 ptes. El curs 1996-1997 ha inclòs universitats dels EUA, de Mèxic, del Japó, l'Argentina, Xile, la Xina, Equador, Costa Rica, Canadà, Austràlia i Brasil. La convocatòria es fa entre els mesos de febrer i març.

#### *Programa de Cooperació Internacional*

Creat per l'Institut de Cooperació Iberoamericana l'any 1994, permet fer estades de sis a dotze setmanes de durada a les universitats de l'Amèrica Llatina. S'adreça a estudiants i professors i es convoca entre els mesos de març i maig.

## 4. Accés al segon cicle dels estudis

Per accedir, per aquesta via, a aquests estudis, cal haver fet abans el primer cicle d'una altra carrera o tenir un títol universitari i, segons els casos, cursar els complements de formació reglamentats. En la relació següent es detallen totes les possibilitats d'accés al segon cicle dels estudis.

<b>ESTUDIS</b>	<b>ACCÉS DES DE</b>
Administració i Direcció d'Empreses	<ul style="list-style-type: none"> <li>• Diplomatura de Ciències Empresarials</li> <li>• 1r cicle d'Economia</li> </ul>
Antropologia Social i Cultural	<ul style="list-style-type: none"> <li>• Diplomatura d'Educació Social;</li> <li>• Infermeria; Mestre de qualsevol especialitat; Treball Social</li> <li>• 1r cicle d'Administració i Direcció d'Empreses; Belles Arts; Ciències Polítiques i de l'Administració; Comunicació Audiovisual; Dret; Economia; Filosofia; qualsevol filologia; Geografia; Història;</li> </ul>

	Història de l'Art; Humanitats; Pedagogia; Periodisme; Psicologia; Publicitat i Relacions Públiques; Sociologia
Biologia	• 1r cicle de Ciències del Mar
Bioquímica	• 1r cicle de Biologia; Farmàcia; Química; Medicina; Veterinària
Ciència i Tecnologia dels Aliments	• ET Agrícola. Especialitat d'Explotacions Agropecuàries; Hortofruticultura i Jardineria; Indústries Agràries i Alimentàries • ET Industrial. Especialitat de Química Industrial • ET Forestal. Especialitat d'Indústries Forestals • 1r cicle de Biologia; Enginyeria Agrònoma; Enginyeria Química; Enginyeria de Monts; Farmàcia; Medicina; Química; Veterinària
Ciències Ambientals	• ET Agrícola. Especialitat d'Explotacions Agropecuàries; Hortofruticultura i Jardineria; Indústries Agràries i Alimentàries; Mecanització i Construccions Rurals • ET Forestal. Especialitat d'Explotacions Forestals; Indústries Forestals • ET Industrial. Especialitat de Química Industrial • ET de Mines. Especialitat d'Explotació de Mines; Instal·lacions Electromecàniques Mineres; Mineralúrgia i Metal·lúrgia; Recursos Energètics, Combustibles i Explosius; Sondeigs i Prospeccions Mineres • ET d'Obres Públiques. Especialitat d'Hidrologia; Transports i Serveis Urbans • 1r cicle d'Enginyeria Agrònoma; Enginyeria de Camins, Canals i Ports; Enginyeria Química; Enginyeria de Mines; Enginyeria de Monts; Biologia; Ciències del Mar; Geologia; Química

Ciències Polítiques i de l'Administració	<ul style="list-style-type: none"> <li>• Diplomatura de Gestió i Administració Pública</li> <li>• 1r cicle de Sociologia o Dret</li> </ul>
Comunicació Audiovisual	<ul style="list-style-type: none"> <li>• 1r cicle de qualsevol titulació</li> </ul>
Economia	<ul style="list-style-type: none"> <li>• Diplomatura de Ciències Empresarials</li> <li>• 1r cicle d'Administració i Direcció d'Empreses</li> </ul>
Enginyeria Electrònica	<ul style="list-style-type: none"> <li>• ET Industrial. Especialitat d'Electrònica Industrial; Electricitat</li> <li>• ET d'Informàtica de Sistemes</li> <li>• ET de Telecomunicació. Especialitat de Sistemes de Telecomunicació; Sistemes Electrònics; So i Imatge; Telemàtica</li> <li>• 1r cicle d'Enginyeria Industrial</li> <li>• 1r cicle d'Enginyeria Informàtica</li> <li>• 1r cicle d'Enginyeria de Telecomunicacions</li> <li>• 1r cicle de la Llicenciatura de Física</li> </ul>
Enginyeria Informàtica	<ul style="list-style-type: none"> <li>• ET d'Informàtica de Gestió; Informàtica de Sistemes</li> </ul>
Enginyeria Química	<ul style="list-style-type: none"> <li>• ET Industrial. Especialitat de Química Industrial</li> <li>• 1r cicle de Química</li> </ul>
Filologia Anglesa	<ul style="list-style-type: none"> <li>• 1r cicle de qualsevol filologia</li> </ul>
Filologia Catalana	<ul style="list-style-type: none"> <li>• 1r cicle de qualsevol filologia</li> </ul>
Filologia Clàssica	<ul style="list-style-type: none"> <li>• 1r cicle de qualsevol filologia</li> </ul>
Filologia Francesa	<ul style="list-style-type: none"> <li>• 1r cicle de qualsevol filologia</li> </ul>
Filologia Hispànica	<ul style="list-style-type: none"> <li>• 1r cicle de qualsevol filologia</li> </ul>
Geologia	<ul style="list-style-type: none"> <li>• 1r cicle d'Enginyeria de Mines</li> </ul>
Història i Ciències de la Música	<ul style="list-style-type: none"> <li>• 1r cicle de qualsevol titulació</li> <li>• tres primers cursos del grau superior del Conservatori</li> </ul>
Humanitats	<ul style="list-style-type: none"> <li>• 1r cicle de qualsevol titulació</li> </ul>
Matemàtiques	<ul style="list-style-type: none"> <li>• Diplomatura d'Estadística</li> </ul>

Pedagogia	<ul style="list-style-type: none"> <li>• Diplomatura d'Educació Social</li> <li>• Mestre de qualsevol especialitat</li> </ul>
Periodisme	<ul style="list-style-type: none"> <li>• 1r cicle de qualsevol titulació</li> </ul>
Psicopedagogia	<ul style="list-style-type: none"> <li>• Diplomatura d'Educació Social</li> <li>• Mestre de qualsevol especialitat</li> <li>• 1r cicle de Pedagogia</li> <li>• 1r cicle de Psicologia</li> </ul>
Publicitat i Relacions Públiques	<ul style="list-style-type: none"> <li>• 1r cicle de qualsevol titulació</li> </ul>
Química	<ul style="list-style-type: none"> <li>• ET Industrial. Especialitat de Química Industrial</li> <li>• 1r cicle d'Enginyeria Química; Farmàcia</li> </ul>
Sociologia	<ul style="list-style-type: none"> <li>• Diplomatura de Treball Social</li> <li>• 1r cicle de Ciències Polítiques i de l'Administració</li> </ul>
Teoria de la Literatura i Literatura Comparada	<ul style="list-style-type: none"> <li>• 1r cicle de qualsevol filologia</li> </ul>
Traducció i Interpretació	<ul style="list-style-type: none"> <li>• 1r cicle de qualsevol titulació</li> </ul>

## 5. Serveis

La Universitat Autònoma de Barcelona aplega al seu campus, a més dels serveis universitaris tradicionals, biblioteques, aules informàtiques, etc., tots els serveis que ofereix una veritable ciutat, tals com instal·lacions esportives, residències permanents i comerços. Aquest esforç de dotar d'uns serveis adequats la nostra universitat es completa amb una gran superfície comercial, de restauració i d'equipaments: la plaça Cívica.

### Biblioteques

El Servei de Biblioteques de la UAB està format per vuit biblioteques distribuïdes pel campus de Bellaterra, la Biblioteca Universitària de Sabadell, la Cartoteca General, l'Hemeroteca General i les quatre biblioteques situades a les unitats docents de la Facultat de Medicina als hospitals.

Es pot accedir al catàleg de les biblioteques des dels terminals situats a cada biblioteca, des de qualsevol terminal connectat a la xarxa informàtica de la UAB, o des de casa. També es possible accedir en línia als catàlegs d'altres biblioteques d'arreu del món.

Les biblioteques disposen d'aparells de consulta de tot tipus de material no llibre (microfilms i microfítxes, vídeos, discos compactes, CD-ROM, etc.). A més, disposen d'una xarxa de CD-ROM amb diversos punts de consulta d'accés lliure per als usuaris.

## Centre comercial i de serveis Plaça Cívica

A la plaça Cívica s'hi pot trobar una àmplia oferta d'activitats culturals, de lleure, comercials i de restauració, a més del punt d'informació de la UAB i Treball Campus/Associació d'Amics de la UAB.

A l'edifici dels estudiants es pot participar en activitats lligades al món de l'associacionisme i la cultura universitària (teatre, cinema, música, etc.).

A més, ofereix tot el que es pugui necessitar sense haver de moure's del campus: articles del tercer món, autoescola, farmàcia, fotografia, informàtica, llatinadures, llibreria, òptica, perruqueria, quiosc, reprografia, roba i equipament esportiu, servei bancari i de restauració i viatges.

## Escola bressol «Gespa»

L'escola bressol ofereix els seus serveis als fills dels membres de la comunitat universitària que tenen una edat compresa entre els quatre mesos i els dos anys.

## Gabinet de Llengua Catalana

El Gabinet de Llengua Catalana ofereix els serveis següents: resolució de consultes lingüístiques i terminològiques ocasionals; organització de cursos de llengua catalana, tant generals com específics, i organització de cursos fets a mida per a col·lectius que tinguin unes necessitats específiques.

Així mateix, ofereix a la comunitat universitària la possibilitat de participar en el programa de voluntariat lingüístic.

El Gabinet també disposa de l'Aula d'Autoaprenentatge de Llengua.

## Oficina d'Afers Socials

L'Oficina desenvolupa i coordina diferents programes socials: PIUNE, Atenció als Disminuïts (atenció directa i personalitzada als disminuïts), Oficina del Voluntariat (coordina el voluntariat hospitalari, voluntariat de suport als presos, voluntariat lingüístic, voluntariat d'integració de disminuïts, voluntaris per Bòsnia, voluntariat per a la prevenció de la salut i programa PAUNI de voluntaris per als estrangers).

A més, l'Oficina informa sobre les alternatives al servei militar i gestiona els diferents programes de prestació social substitutòria (PSS) que ofereix la UAB.



## Oficina d'Informació

L'objectiu bàsic és oferir informació sobre totes les qüestions relacionades amb la UAB (estudis, normativa acadèmica, organismes, activitats extraacadèmiques...), i amb el món universitari en general (informació d'universitats catalanes, de la resta de l'Estat i d'universitats estrangeres).

Al punt d'informació de plaça Cívica hi ha instal·lats ordinadors d'autoservei a disposició dels usuaris. Aquests terminals ofereixen tota la informació de la UAB i totes les possibilitats informatives de la xarxa Internet.

## Promoció cultural

Des del Vicerectorat d'Estudiants i de Promoció Cultural es duu a terme la programació cultural de la Universitat per a cada curs, amb el nom genèric de Cultura en Viu, i es coordinen les diverses iniciatives culturals extraacadèmiques sorgides als diferents àmbits de la comunitat universitària.

Els grups culturals de la UAB són els següents: Aula de Teatre de la Universitat Autònoma de Barcelona (ATUAB), Cineclub Fritz Lang, Cor de la UAB, Espai B5-125 d'Arts Plàstiques, Espai Musical de la UAB, Grup de Dansa de la UAB i Orquestra de la UAB.

Més informació: Cultura en Viu, a l'edifici d'estudiants de la plaça Cívica.

## Servei Assistencial de Salut

El Servei ofereix les atencions següents: urgències mèdiques i traumatològiques, visites mèdiques i atencions d'infermeria, cures, injeccions i vacunacions, anàlisis de sang i d'orina, consultes i informació sanitària, control de la hipertensió, visites d'especialistes en ginecologia, odontologia i medicina esportiva i psicologia.

Per ser atesos cal portar el DNI i el carnet d'estudiant.

Horari d'urgències i visites: de dilluns a divendres, de 9.15 a 12.45 h i de 15 a 20 h.

Hores concertades amb tots els especialistes.

## Servei d'Activitat Física (SAF)

El Servei d'Activitat Física organitza activitats de diversos tipus: activitats dirigides (aeròbic, natació...), cursets de promoció i escoles esportives (tae-kwondo, escalada, salvament aquàtic...), esports d'aventura (surf de vela, baixada de barrancs, vol en ultralleuger...), competicions (gairebé tots els esports) i monogràfics i tallers (relaxació, dansa, etc.).

Les instal·lacions per al curs 1997-1998 són les següents: pavelló poliesportiu cobert, camp de futbol de gespa artificial, frontó, rocòdrom, pistes poliesportives descobertes, saunes, piscina coberta climatitzada, pistes d'esquaix, sala de *fitness*, gimnàs, camp de tir amb arc i sala tatami.

## Servei d'Assistència i Formació Religioses (Safor)

La seva finalitat és prestar un servei d'assistència i formació religioses a la comunitat universitària. A més de l'acolliment humà i religiós, el Servei es proposa de dur a terme el tractament i l'estudi de temes i qüestions referents a les relacions entre fe i cultura.

## Servei d'Idiomes Moderns (SIM)

El Servei ofereix cursos d'anglès, alemany, francès, italià, rus, coreà i occità. Aquests cursos tenen el reconeixement oficial de la UAB, que expedeix certificats de domini d'idioma de nivell elemental (en finalitzar 3r o 4t, segons l'idioma) i de nivell superior (en finalitzar 5è o 6è, segons l'idioma).

El Servei ofereix, també, cursos intensius i semiintensius de català i castellà per a estrangers.

Igualment, el SIM imparteix cursos especials d'idiomes adreçats a cobrir necessitats específiques d'aprenentatge (cursos de preparació per als exàmens de First Certificate i Proficiency, cursos de conversa, etc.) o integrats en programes d'estudis universitaris (Medicina, Psicologia, Filologia Anglesa...).

## Servei d'Informàtica

### *Correu Electrònic i Serveis d'Accés Remot (CESAR)*

CESAR t'ofereix un compte personal de correu electrònic, accés al directori electrònic dels companys, accés a la Intranet de la UAB i a Internet, participació en grups de notícies (*news*) i debats, repositori de programari gratuït i manual sobre eines i serveis disponibles, contactes de recerca i de col·laboració, accés a bases de dades, d'imatges i de documents en totes les àrees científiques, i connexió amb institucions públiques i privades d'arreu del món.

Per sol·licitar el teu CESAR cal anar, amb la targeta intel·ligent de la UAB o el comprovant de pagament de la matrícula, al Servei d'Informàtica (edifici D) o al Servei d'Informàtica Distribuïda del teu centre. Per a més informació truqueu al 581 11 11 de l'Oficina d'Informació.

## Servei d'Intercanvi Acadèmic Alemany (DAAD)

Aquest servei facilita informació sobre intercanvis acadèmics per a estudiants i professors en l'àmbit de la llengua i la cultura alemanyes.

## Treball Campus

Els seus objectius són:

- Oferir als alumnes la possibilitat de posar en pràctica en el món laboral els coneixements que han anat adquirint a la Universitat.
- Facilitar als alumnes i als titulats la integració al mercat de treball.
- Crear un flux d'opinió entre el món acadèmic i el laboral per adequar les necessitats de tots dos a fi d'aconseguir que el rendiment social sigui òptim.

### Accions

- Informació, orientació i formació
- Presentacions al campus
- Difusió de currículums mitjançant la web
- Gestions directes d'inserció al mercat laboral actuant com a centre col·laborador del Servei Català de Col·locació
- Programes de Cooperació Educativa Universitat i Empresa

## Vila Universitària

La Vila disposa de dues mil places amb habitatges de 30 a 101 m<sup>2</sup> i amb tota mena de serveis: llibreria, quiosc, fotografia, forn-pastisseria, granja, supermercat, bugaderia, tintoreria, peruqueria...

### Hotel-escola Campus

L'Hotel està dotat de totes les comoditats i serveis, a més de sales per a reunions, convencions i tota mena d'actes, amb una capacitat fins a sis-centes persones.

### Oficina de Congressos i Convencions

L'Oficina organitza activitats variades o els dóna el suport necessari. També facilita lloguers de curta durada d'habitatges en període d'estiu.

## 6. Síndic de Greuges

### Competències del Síndic de Greuges

1. El Síndic de Greuges de la Universitat Autònoma de Barcelona és l'òrgan que, d'acord amb l'article 77.3 dels Estatuts de la Universitat Autònoma de Barcelona i l'article 26 del Reglament del Consell Social, s'encarrega de rebre les queixes i observacions que se li formulin sobre el funcionament de la Universitat, i de garantir el compliment de tot

allò que disposen els esmentats estatuts. El règim de funcionament del Síndic de Greuges és establert pel Reglament aprovat el 21 de juliol de 1995.

2. El Síndic de Greuges de la Universitat Autònoma de Barcelona exerceix les seves funcions amb independència i objectivitat. No està subjecte a cap mandat imperatiu, no rep instruccions de cap autoritat i actua amb autonomia i d'acord amb el seu propi criteri, en el marc d'allò que s'estableix en els Estatuts de la Universitat Autònoma de Barcelona.

## Presentació de queixes

1. El Síndic de Greuges de la Universitat Autònoma de Barcelona actua a *instància de part*.
2. *Qualsevol persona membre de la comunitat universitària*, tant individual com col·lectiva, pot adreçar-se al Síndic de Greuges de la Universitat Autònoma de Barcelona per sol·licitar que actuï en relació amb la queixa que formula.
3. Les queixes *han de ser formulades per escrit*, i s'han de presentar a l'oficina de la secretaria del Síndic, on també es podrà rebre informació prèvia.
4. El Síndic de Greuges *no podrà admetre queixes anònimes* i, per tant, a l'escrit de formulació, la persona interessada hi farà constar: nom, cognoms, domicili, telèfon i situació personal a la Universitat Autònoma de Barcelona, i la *fonamentació raonada de la queixa*, on s'esmentin les gestions realitzades davant l'administració universitària. Caldrà adjuntar-hi els documents que puguin servir per esclarir els fets.
5. Entre la data del fet objecte de queixa i la de la sol·licitud d'actuació del Síndic de Greuges *no podran haver transcorregut més de nou mesos*.

## Procediment

1. Recepció.  
El Síndic de Greuges *registrarà totes les queixes* que se li formulin i n'acusarà recepció a la persona interessada.
2. Admissió a tràmit.  
Amb posterioritat a la presentació de la queixa, el Síndic de Greuges *comunicarà a la persona interessada si l'admet o no a tràmit*. En aquest darrer cas, ho haurà de fer mitjançant un escrit motivat.
3. Inadmissió.  
El Síndic de Greuges rebutjarà les queixes anònimes, les que no formulin una pretensió concreta, i totes aquelles la tramitació de les quals pugui causar un perjudici al dret legítim de terceres persones. Les qüestions o litigis que hagin iniciat la via jurisdiccional no podran ser objecte de tractament per part del Síndic.
4. Tramitació.  
Un cop la queixa sigui admesa a tràmit, el Síndic de Greuges *promourà l'oportuna investigació* per a l'aclariment dels fets que l'hagin motivat, i podrà demanar a la persona afectada que faci les al·legacions pertinents i que aporti la documentació necessària que afecti el cas.

##### 5. Comunicació a la persona interessada.

El Síndic de Greuges *informarà dels resultats de les seves gestions* la persona interessada i podrà proposar a l'autoritat o a l'òrgan acadèmic afectat, en el marc de la legislació vigent, i amb caràcter no vinculant, recomanacions i/o fórmules de conciliació que possibilitin una resolució positiva i ràpida de les queixes.

##### 6. Informe davant del Consell Social i del Claustre.

El Síndic de Greuges presentarà al *Consell Social i al Claustre General* de la Universitat un informe anual sobre la seva gestió, on farà referència al nombre i a la mena de queixes formulades, i a les recomanacions o propostes que hagin donat lloc a la seva intervenció, sense mencionar-hi cap tipus de dades que permetin la identificació de les persones interessades.

## 7. Plans d'evacuació i d'emergència

Preveure possibles situacions d'emergència als centres de treball per poder actuar amb celeritat i sense improvisació permet minimitzar les conseqüències dels accidents. Per això són importants els plans d'emergència. Un pla d'emergència és la planificació i l'organització humana per a la utilització òptima dels mitjans tècnics previstos amb la finalitat de reduir al mínim les possibles conseqüències humanes i/o econòmiques que poden derivar-se de la situació d'emergència. Per tant, l'efectivitat dels mitjans de prevenció i protecció existents es pretén aconseguir garantint la seguretat de les instal·lacions i de les persones, a través de la intervenció immediata i de l'evacuació. En el cas de locals de concurrència pública, com és una universitat, els plans d'emergència constitueixen una necessitat tècnica, ja que una situació d'emergència pot implicar conseqüències humanes greus. A més, cal tenir en compte que es tracta de locals on s'hi fan activitats d'ensenyament i de transmissió de cultura, la qual cosa també pot suposar una especial sensibilitat envers el tema. Així, la Universitat Autònoma de Barcelona disposa de plans d'emergència a tots els seus centres.

Per tal d'assegurar l'eficàcia operativa del pla, són necessaris els **simulacres**, els principals objectius dels quals són:

- Detectar errors o omissions tant en el contingut del pla com en les actuacions que s'han de fer per posar-lo en pràctica.
- Habituar els ocupants a evacuar l'edifici.
- Provar la idoneïtat i suficiència d'equips i mesures de comunicació, alarma, senyalització, enllumenats especials i d'extinció d'incendis.
- Adquirir experiència i fluïdesa en l'ús d'equips i mitjans.
- Estimació de temps d'evacuació, d'intervenció d'equips propis i d'intervenció d'ajuts externs.

Així doncs, és bàsic realitzar simulacres tan semblants com sigui possible a situacions d'emergència reals, per tal d'aconseguir que les actuacions responguin al que s'ha planificat. Amb aquest objectiu, **a la UAB es realitza un simulacre per centre i per horari a l'any.**

En cas d'emergència, les instruccions que cal seguir són les següents:

- Si detecteu una emergència, doneu l'alarma al professor o al personal d'administració i serveis més propers. Recordeu que el telèfon de seguretat és el **581 25 25**.
- Actueu segons les funcions específiques si sou membres d'algun equip d'actuació.
- Resteu al vostre lloc ordenadament i espereu la informació dels professors i dels membres dels equips d'evacuació, que estan clarament identificats.
- Si sentiu l'alarma general, dirigiu-vos a la sortida d'emergència més propera i evacueu l'estança tan ràpidament com sigui possible tancant les portes i finestres que trobeu al vostre pas, i seguiu les instruccions dels equips d'evacuació.
- Manteniu l'ordre, eviteu el pànic i no correu en totes les direccions.
- Eviteu les aglomeracions a les vies d'evacuació.
- Col·laboreu amb tots els equips d'intervenció i actuació seguint les seves ordres i directrius.
- No utilitzeu els ascensors en cas d'incendi.
- Si us veieu bloquejats pel fum, gategeu o arrossegueu-vos pel terra. Si se us cala foc a la roba, rodeu pel terra i sobretot no correu. Emboliqueu-vos amb una manta si està disponible.
- Una vegada a l'exterior, dirigiu-vos al punt de reunió que indiquin els equips d'evacuació.

## 8. Plànol del campus de Bellaterra

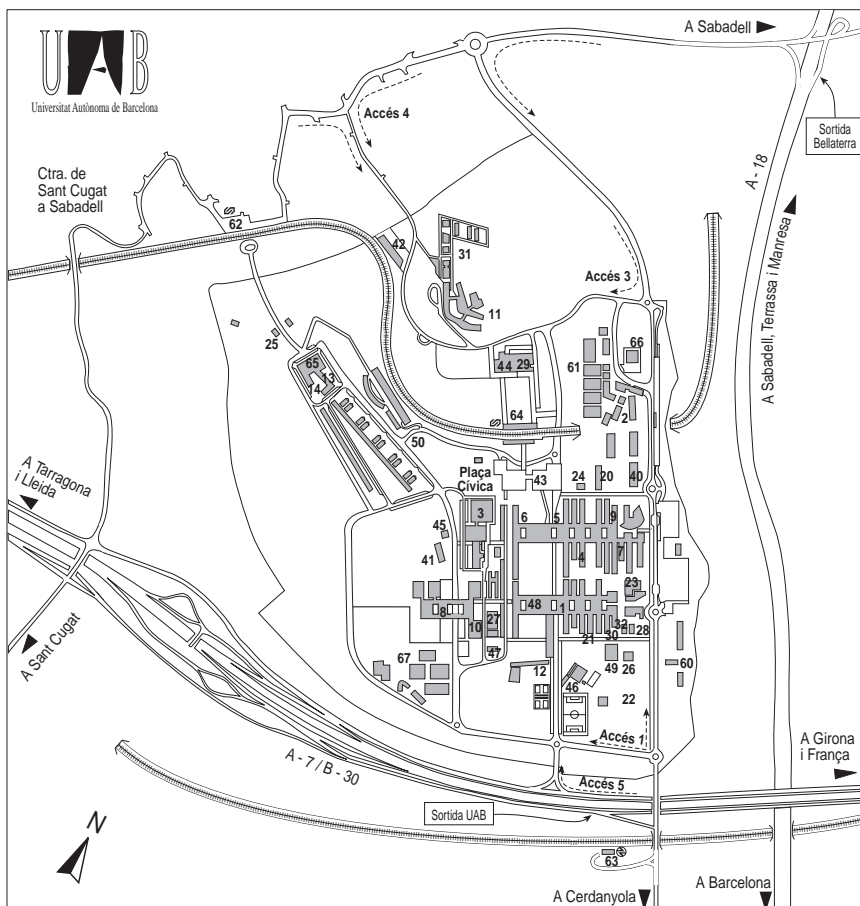

### Centres docents

1. Facultat de Ciències
2. Facultat de Ciències de l'Educació
3. Facultat de Ciències de la Comunicació
4. Facultat de Ciències Econòmiques i Empresarials
5. Facultat de Ciències Polítiques i de Sociologia
6. Facultat de Dret
7. Facultat de Filosofia i Lletres
8. Facultat de Medicina
9. Facultat de Psicologia
10. Facultat de Traducció i d'Interpretació
11. Facultat de Veterinària
12. Escola de Doctorat i de Formació Continuada
13. Escola Superior d'Hostaleria de Catalunya
14. Escola Universitària de Turisme

### Instituts i centres de recerca

20. Centre d'Estudis Demogràfics
- Centre de Documentació Europea
- Institut Universitari d'Estudis Europeus

21. Centre de Recerca Ecològica i d'Aplicacions Forestals (CREAF)
22. Centre de Visió per Computador
23. Centre Nacional de Microelectrònica (CNM)
24. Institut d'Anàlisi Econòmica (IAE)
25. Institut d'Estudis Metropolitans de Barcelona
26. Institut d'Investigació en Intel·ligència Artificial
27. Institut de Biologia Fonamental "Vicent Villar i Palasí" (IBF)
28. Institut de Ciència dels Materials
29. Institut de Ciències de l'Educació (ICE)
30. Institut de Física d'Altes Energies (IFAE)
31. Planta de Tecnologia dels Aliments Granges Experimentals
32. Taller de Mecànica i d'Electrònica

### Serveis

40. Biblioteca d'Humanitats
41. Escola Bressol «Gespa»
42. Parc Mòbil
43. Plaça Cívica

### Edifici d'Estudiants

- Punt d'Informació
- Treball Campus
44. Rectorat, Consell Social, Gerència
45. Servei Assistencial de Salut
46. Servei d'Activitat Física (SAF)
47. Servei d'Estabulari
48. Servei d'Idiomes Moderns (SIM)
49. Servei d'Informàtica
50. Vila Universitària i Cases Sert

### Altres llocs d'interès

60. Bombers de la Generalitat de Catalunya
61. Escola de Bellaterra - Col·legi Públic
62. Estació de Bellaterra FGC
63. Estació de Renfe Cerdanyola-Universitat
64. Estació Universitat Autònoma FGC
65. Hotel Campus
66. Institut de Batxillerat «Pere Calders»
67. Laboratori General d'Assaigs i d'Investigacions de la Generalitat de Catalunya

## 9. Directori d'interès

Universitat Autònoma de Barcelona  
Campus universitari  
08193 Bellaterra (Cerdanyola del Vallès)  
Tel.: 581 10 00  
Fax: 581 20 00  
Adreça Internet: <http://www.uab.es>

*Àrea d'Alumnes*  
Tel.: 581 11 10

*Cultura en Viu*  
Tel.: 581 27 56  
Correu electrònic: [cultura@rektorat.uab.es](mailto:cultura@rektorat.uab.es)

*Edifici d'Estudiants*  
Tel.: 581 19 86

*Escola Bressol «Gespa»*  
Tel.: 581 19 74

*Gabinet de Llengua Catalana*  
Tel.: 581 20 17  
Correu electrònic: [g\\_gabcat@cc.uab.es](mailto:g_gabcat@cc.uab.es)

*Oficina d'Afers Socials*  
Tel.: 581 24 85  
Correu electrònic: [oas@cc.uab.es](mailto:oas@cc.uab.es)

*Oficina d'informació*  
Tel.: 581 11 11  
Correu electrònic: [s\\_ofinf@cc.uab.es](mailto:s_ofinf@cc.uab.es)

*Servei Assistencial de Salut*  
Tel.: 581 19 00 / 581 18 00

*Servei d'Activitat Física (SAF)*  
Tel.: 581 19 35  
Correu electrònic: [safvra@cc.uab.es](mailto:safvra@cc.uab.es)

*Servei d'Assistència i Formació Religioses (Safor)*  
Tel.: 581 13 42

*Servei d'Idiomes Moderns (SIM)*  
Tel.: 581 13 25  
Correu electrònic: [iutm2@cc.uab.es](mailto:iutm2@cc.uab.es)

*Servei d'Informàtica*  
Tel.: 581 21 00  
Correu electrònic: [si@uab.es](mailto:si@uab.es)

*Servei d'Intercanvi Acadèmic Alemany (DAAD)*  
Tel.: 581 17 79

*Servei de Seguretat al Campus*  
Tel.: 581 25 25  
*Síndic de Greuges*  
Tel.: 581 10 40

*Transports*

- Autobusos de la UAB  
Tel.: 581 27 13
- Ferrocarrils de la Generalitat de Catalunya  
Tel.: 205 15 15
- Renfe  
Tel.: 490 02 02

*Treball Campus*  
Tel.: 581 14 72

*Vila Universitària*  
Tel.: 580 30 95