

La guia de l'estudiant

1998-1999



La construcció de la torre de Babel,
a partir d'una il·lustració del ms. BM,
Cotton Claudius B IV (segle XI), f. 19
(treta de P. Basing, *Trades and Crafts*
in Medieval Manuscripts,
Londres, 1990, p. 69).

Editat pel Servei de Publicacions
de la Universitat Autònoma de Barcelona
08193 Bellaterra (Barcelona)

Imprès per Novoprint, s.a.
Carrer de la Tècnica s/n
08740 Sant Andreu de la Barca (Barcelona)

Dipòsit legal: B-
ISBN: 84-490-1316-X

Índex

1. LA FACULTAT.....	5
Presentació	7
1.1. Com s'organitza	9
1.2. Els estudis.....	13
1.2.1. Antropologia Social i Cultural (Ilicenciatura de segon cicle).....	16
1.2.2. Filologia Anglesa	24
1.2.3. Filologia Catalana	34
1.2.4. Filologia Clàssica.....	45
1.2.5. Filologia Francesa	54
1.2.6. Filologia Hispànica.....	70
1.2.7. Filosofia	82
1.2.8. Geografia.....	89
1.2.9. Història.....	102
1.2.10. Història de l'Art	125
1.2.11. Història i Ciència de la Música (Ilicenciatura de segon cicle).....	133
1.2.12. Humanitats	139
1.2.13. Teoria de la Literatura i Literatura Comparada (Ilicenciatura de segon cicle).....	149
1.2.14. Altres assignatures que ofereix la facultat per cursar com a crèdits de lliure elecció al segon cicle	155
1.2.15. Mòduls de segones llengües.....	157
1.2.16. Calendari de matriculació	163
1.3. Les beques i els programes d'intercanvi	167
1.4. Els serveis de la facultat.....	175
1.4.1. Administració de centre de les facultats de Filosofia i Lletres i Psicologia.....	175
1.4.2. Gestió acadèmica	176
1.4.3. Consergeria	177
1.4.4. Aula d'informàtica	177
1.4.5. Biblioteca d'humanitats	179
1.4.6. Aules d'autoaprenentatge.....	181
1.4.7. Sala d'estudi.....	181
1.4.8. Restauració.....	181
1.4.9. Sobre les zones de fumadors-es/ no fumadors-es de la facultat de Filosofia i Lletres	182

1.4.10. Espais comuns a les facultats de Filosofia i Lletres/ Psicologia	182
1.5. L'agenda.....	185
1.5.1. Calendari acadèmic	185
1.5.2. Calendari de tràmits administratius.....	186
1.5.3. Plànols	190
1.5.4. Telèfons i adreces electròniques	193
2. L'AUTÒNOMA.....	195

1. La Facultat

PRESENTACIÓ

Com cada any, en nom de l'equip de deganat, adreço una salutació cordial a tots els estudiants de la facultat i molt especialment a aquells que s'incorporen aquest curs a alguna de les tretze titulacions del nostre centre. A tothom desitjo una estada agradable i profitosa entre nosaltres, alhora que aprofito per posar-me a la vostra disposició.

En el curs 1998-1999 finalitzarà els seus estudis la primera promoció de llicenciats en Història i Ciències de la Música.

L'espera de la publicació del decret "Aguirre", de modificació parcial de les directrius generals dels plans d'estudi, va paraitzar el curs anterior l'aplicació de la revisió dels plans d'estudis de la facultat i va impedir les esperades millores. En aquest curs 1998-1999 haurem d'adequar-nos al decret per tal d'aplicar les millores el proper curs 1999-2000.

Aquest curs també haurem de dedicar esforços a la revisió dels programes de les assignatures tant en la part teòrica com pràctica per tal d'adequar-ne els continguts i la seva seqüenciació. Un altre aspecte que caldrà treballar serà l'adequació dels nivells i continguts dels primers cursos amb els de l'ensenyament secundari atesa la implantació del nou Ensenyament Secundari Obligatori.

Simultàniament, la facultat ha començat el procés d'avaluació de les titulacions. En la primera etapa s'avaluen Història de l'Art i Filologia Catalana i progressivament anirem avaluant la resta de les titulacions.

Aquests processos requeriran l'esforç de tothom. Ha de participar-hi tota la comunitat universitària i esperem que pugui dur-se a terme amb resultats positius.

No vull acabar aquestes paraules sense agrair un cop més l'esforç de tots els col·lectius de la facultat (estudiants, professors i personal d'administració i serveis), en favor de la millora continuada del nostre centre.

Helena Estalella i Boadella
Degana

1.1. COM S'ORGANITZA

ÒRGANS DE REPRESENTACIÓ I DE GOVERN

La Facultat de Filosofia i Lletres, creada pel Decret 1774/1968, de 27 de juliol de 1968 (BOE del 30-07-68), està regulada per la Llei de Reforma Universitària, les disposicions que la desenvolupen, els Estatuts de la UAB i les normes del seu reglament.

La Facultat de Filosofia i Lletres de la UAB és el centre encarregat de l'ordenació i l'organització dels estudis encaminats a l'obtenció de títols de llicenciatura de: Antropologia Social i Cultural, Filologia anglesa, Filologia catalana, Filologia clàssica, Filologia hispànica, Filologia francesa, Teoria de la Literatura i Literatura Comparada, Filosofia, Geografia, Història, Història de l'Art, Història i Ciència de la Música, i Humanitats i altres que puguin crear-se d'acord amb la normativa vigent.

Els òrgans de govern de la facultat són:

- a) El Claustre de Facultat
- b) La Junta de la Facultat
- c) El Degà o la Degana i l'Equip de Deganat

El Claustre de Facultat és l'òrgan de màxima representació de la facultat.

Està format per:

- a) Tots els professors amb dedicació docent a la facultat.
- b) Tots els ajudants que desenvolupin la seva tasca en el marc de la facultat.
- c) Tot el personal d'administració i serveis.
- d) Una tercera part dels becaris postgraduats.
- e) Un nombre d'estudiants, dels estudis diürns i dels de nocturns, igual al nombre de professors que formen part del claustre, llevat dels professors que en són membres nats (Equip de Deganat).

La Junta de Facultat és l'òrgan de govern ordinari de la Facultat.

Està formada per:

- a) El degà o degana, que la convoca i la presideix, els vicedegans i/o vicedeganes i el secretari o secretària de la facultat, que ho serà també de la junta.
- b) Un/a representant dels professor o professores amb dedicació docent a la facultat de cada un dels departaments que hi imparteixin majoritàriament docència, que haurà de

- ser el director o directora, el coordinador o coordinadora d'unitat o un membre de l'equip de direcció.
- c) Un/a representant dels professor o professores de cadascuna de les titulacions que s'imparteixen a la facultat.
 - d) Un professor o professora representant de cada una de les especialitats programades en els estudis nocturns; un d'aquests professor o professores, elegit pel conjunt dels representants dels estudis nocturns al claustre de facultat, farà de coordinador o coordinadora.
 - e) Tres representants del personal d'administració i serveis procurant que quedin representats els nivells administratiu, de biblioteca i de personal subaltern
 - f) L'administrador o administradora de centre i el/la gestor/a acadèmic/a del centre.
 - g) Un/a representant dels becaris postgraduats dels departaments que facin docència a la facultat.
 - h) Una representació dels estudiants igual al nombre de professors i professores que formen part de la junta, llevat dels professors i professores que en són membres nats (equip de deganat).

L'EQUIP DE DEGANAT

Està format actualment per:

- Degana: Helena Estalella i Boadella
- Vicedegana d'Ordenació Acadèmica: Sílvia Carrasco i Pons
- Vicedegà d'Infraestructures, Biblioteca i Recerca: Joan Gómez Pallarès
- Vicedegà de Professorat i Estudiants i Secretari de Centre: Ramón Alquézar Aliana
- Vicedegana d'Estudis: Roser Gauchola Gamarra
- Vicedegà d'Economia i Planificació: Jesús Hernández Reynés

– El Dr. Frederic Udina i Martorell és degà honorari de la Facultat de Filosofia i Lletres.

La facultat podrà també organitzar estudis dirigits a l'obtenció d'altres titulacions o certificats.

Són funcions de la facultat:

- a) L'elaboració del Pla d'Estudis.
- b) L'organització i la gestió dels serveis d'ensenyament i l'administració dels equipaments corresponents.
- c) La coordinació i la supervisió de l'activitat docent dels departaments pel que fa a la facultat.
- d) El coneixement de l'activitat investigadora dels departaments que imparteixen majoritàriament docència a la facultat.
- e) La realització d'activitats de formació permanent i d'extensió universitària en els àmbits propis de la facultat.
- f) La participació en els òrgans de govern de la UAB, en la forma prevista als seus estatuts.

ELS COORDINADORS I COORDINADORES DE TITULACIÓ

Els coordinadors i coordinadores de cada titulació són els responsables de les tasques de programació i seguiment de la docència i de l'avaluació del funcionament dels estudis a les seves llicenciatures. Organitzen i coordinen la Comissió de Docència de la Titulació i són membres nats de la Comissió d'Ordenació Acadèmica de la Facultat, actuant en col·laboració amb el deganat del centre. Són, per tant, la primera instància de referència per als alumnes de les seves titulacions.

Els noms dels coordinadors/res de titulació els trobareu especificats a l'apartat corresponent a cada titulació

ELS DEPARTAMENTS

Els departaments que majoritàriament imparteixen docència en aquesta facultat i els/les seus/seves directors/es són els/les següents:

DEPARTAMENT	DIRECTOR
– Antropologia Social i Prehistòria	Verena Stolke
– Art	Victòria Solanilla
– Ciències de l'Antiguitat i de l'Edat Mitjana	José Martínez Gázquez
– Filologia Anglesa i Germanística	Guillermina Cenoz
– Filologia Catalana	Jordi Castellanos
– Filologia Espanyola	Dolors Poch
– Filologia Francesa i Romànica	Julio Murillo
– Filosofia	Gerard Vilar
– Història Moderna i Contemporània	José Luis Martín Ramos
– Geografia	David Saurí

L'ASSEMBLEA D'ESTUDIANTS DE FILOSOFIA I LLETRES

L'òrgan màxim de decisió i representació dels estudiants a la Facultat és el Consell d'Estudiants. Les seves decisions són vinculants per a tots els estudiants de la facultat. Això vol dir que el Consell d'Estudiants és l'Assemblea de tots els estudiants de la facultat, que es reuneix periòdicament.

L'Assemblea esdevé el màxim òrgan de representació i posicionament dels estudiants de la facultat i les decisions es prenen per majoria simple. Tots els estudiants formen part de l'Assemblea, tenen dret a veu i vot, i també a convocar-la. Per tal de fer-ho, només cal reservar l'auditori i penjar cartell de gran format, visible a les entrades de la facultat, tres dies abans de l'Assemblea.

L'Assemblea té un nombre de comissions de treball permanents, a les quals tots els estudiants poden integrar-se o demanar explicacions. També se'n poden formar d'altres per a temes puntuals. Aquestes comissions són:

- **Comissió d'Economia**, que gestiona la subvenció anual per funcionament que l'Assemblea rep del rectorat, sempre seguint les directrius marcades per l'Assemblea.
- **Comissió d'Estudiants**, que segueix els possibles problemes acadèmics i tracta d'oferir propostes així com de cercar el diàleg amb el deganat o amb altres instàncies.
- **Comissió de Cultura**, un espai on es poden organitzar activitats culturals promogudes per estudiants. Els darrers anys la comissió organitza la setmana cultural alternativa.

L'Assemblea està representada, des de les últimes eleccions, al Claustre General de la Universitat per 5 representants dels 9 que li pertocquen a la facultat. Un dels 8 claustrals és representant de la facultat a la Junta de Govern, l'òrgan de gestió de la Universitat. Actualment ho és un claustral assembleari.

L'Assemblea de Lletres es coordina per a temes generals amb assemblees d'altres facultats mitjançant la Coordinadora d'Assemblees de Facultat (CAF).

Text redactat per l'Assemblea d'Estudiants de Filosofia i Lletres

1.2. ELS ESTUDIS

INFORMACIÓ GENERAL

Què és el Pla d'Estudis?

El pla d'estudis és el conjunt de matèries i assignatures organitzades per una universitat i que una vegada cursades donen dret a l'obtenció d'un títol.

Què són els cicles?

Els ensenyaments que ofereix la Facultat de Lletres són de dos cicles, excepte Antropologia Social i Cultural, Història i Ciències de la Música i Teoria de la Literatura i Literatura Comparada, que són de segon cicle. Cadascun dels cicles té una durada mínima de dos anys. En el primer s'inclouen coneixements bàsics i generals, i en el segon s'orienta l'alumne cap a l'aprofundiment i l'especialització en els ensenyaments corresponents i també cap a formació investigadora i la preparació per a l'exercici d'activitats professionals. Quan s'han cursat tots dos cicles es té opció a obtenir el títol de LLICENCIAT.

Què són els crèdits?

La reforma dels ensenyaments introdueix un nou sistema de valoració de l'estudi: el **Crèdit Acadèmic (CA)**. Cada assignatura del pla d'estudis té una equivalència en crèdits. **Un crèdit correspon a 10 hores de classe teòrica, pràctica o equivalent.** L'obtenció dels crèdits corresponents a cada assignatura estarà condicionada pels sistemes d'avaluació de coneixements que la universitat estableixi. A la guia, els grups de teoria es reconeixen pel símbol GR i els de pràctiques, pel símbol PR. **Quan una assignatura té grups GR i grups PR, l'estudiant ha d'assistir a un grup de teoria (GR) i a un de pràctiques (PR). És molt important tenir això en compte als efectes de confecció de la graella horària de cada estudiant.**

Què són els itineraris?

Els itineraris són merament informatius per a l'alumne. Destinats a facilitar el disseny curricular, permeten també orientar els estudis en funció de preferències temàtiques, àmbits temporals i futura orientació professional envers la docència i/o investigació.

Què són els mòduls?

Són la distribució que el centre fa de l'oferta d'assignatures del pla d'estudis per tal de cursar-les en un nombre mínim de cursos establert per a les llicenciatures.

Què és el currículum?

És el conjunt d'assignatures concretes superades per l'estudiant en el marc d'un pla d'estudis conduent a l'obtenció d'un títol. Es documenta en l'expedient acadèmic.

Què són els prerequisits?

El prerequisit estableix que s'ha de tenir superada una assignatura per poder matricular-se d'una altra. Si A és prerequisit de B, això implica que cal haver aprovat A abans de poder-se matricular de B.

Què són les passarel·les?

Les passarel·les defineixen la possibilitat de pas d'una titulació a una altra i fixen les condicions i, en cas d'existir, els complements de formació de primer cicle exigits per a la incorporació a un segon cicle que no en sigui la seva continuació directa.

Què són les equiparacions?

En el cas d'ensenyaments ja existents, hi ha establertes equiparacions entre assignatures del pla antic amb les del pla nou, que s'aplicaran als expedients dels alumnes que optin per continuar els estudis en el nou pla.

Què són les matèries i les assignatures?

Cada pla d'estudis s'ordena per matèries, que corresponen als continguts temàtics dels seus ensenyaments.

Segons la seva naturalesa es classifiquen de la manera següent:

MATÈRIES

Troncals: són comunes per a totes les universitats de l'Estat i condueixen a un mateix títol. Les fixa el Ministeri.

Obligatòries: són establertes per cada universitat dins del mateix pla d'estudis.

Optatives: són determinades lliurement per la universitat dins del mateix pla d'estudis; l'estudiant elegeix les que necessita per obtenir el nombre de crèdits conduent al títol.

Lliure elecció: són les que corresponen a un percentatge de crèdits (mínim un 10%) establert al pla d'estudis, a les quals l'estudiant pot matricular-se lliurement entre tota l'oferta dels diferents centres de la UAB. La matrícula es formalitzarà en el centre on l'estudiant té el seu expedient.

LES ASSIGNATURES són les unitats d'ensenyament i aprenentatge en les quals s'organitzen les matèries. D'aquesta manera les matèries es distribueixen en assignatures que matricula i cursa l'estudiant.

Què són les tutories?

La tutoria s'estableix per facilitar a l'alumne la confecció del currículum, orientant-lo davant de l'optativitat en funció de les seves preferències i expectatives d'especialització.

Com s'organitza la docència?

Els nous plans d'estudis organitzen normalment la docència en cursos quadrimestrals. A la guia, les assignatures que s'ofereixen el primer quadrimestre (octubre-gener) es reconeixen amb els dígit 1r. Les corresponents al segon quadrimestre (febrer-maig) s'indiquen mitjançant un 2n. Quan una assignatura s'organitza anualment, es reconeix amb el rètol "Anual".

Els estudiants de primer curs de les titulacions que inclouen un primer i un segon cicle s'han de matricular d'un mínim de 60 crèdits.

1.2.1. ANTROPOLOGIA SOCIAL I CULTURAL

Coordinador de Titulació: Maria Valdés Gázquez

INDEX

1. Quadre dels crèdits que cal cursar per llicenciar-se
2. Mòduls recomanats per a primer i segon curs
3. Segon cicle
4. Accés als estudis
5. Horaris

1. QUADRE DELS CRÈDITS QUE CAL CURSAR PER LICENCIAR-SE DISTRIBUÏT PER CICLES I PER TIPOLOGIA DE CRÈDITS

Cicle	Troncals	Obligatori	Optatius	Lliure elecció	Total	Total llicenciatura
Segon	105	12	18	15	150	150

S'estableix en 90 el nombre de crèdits màxim dels quals un alumne es pot matricular per primera vegada. El límit de matrícula per alumnes amb crèdits pendents de semestres anteriors és, també, de 90 crèdits.

Per a les llicenciatures de segon cicle, s'estableix que el nombre mínim de crèdits dels quals un alumne s'ha de matricular el primer any és de 25 (1*), però es recomana que es cursi el mòdul de 75 crèdits.

2. MÒDULS RECOMANATS PER A PRIMER I SEGON CURS

Es marca amb (1) les assignatures de què es recomana que l'alumne es matriculi en el cas que no cursi el mòdul complet de primer any.*

Mòdul de Primer Any (75 crèdits)

CODI	ASSIGNATURA	CRÈDITS	TIPUS
20106	Antropologia de les Institucions Econòmiques ^(1*)	5	Troncal
20112	Antropologia del Ritual i de les Representacions Simbòliques ^(1*)	5	Troncal
20817	Estructura Social I (general)	8	Troncal
20117	Història de l'Antropologia: Escoles Clàssiques ^(1*)	5	Troncal
20127	Mètodes d'Investigació en Antropologia Social i Cultural	10	Troncal

<u>CODI</u>	<u>ASSIGNATURA</u>	<u>CRÈDITS</u>	<u>TIPUS</u>
20107	Organització de la Procreació i Estructures Domèstiques ^(1*)	5	Troncal
20114	Pràctiques de Camp d'Antropologia Social I	10	Troncal
20122	Textos Etnogràfics i Fonts Audiovisuals per a l'Estudi de l'Etnografia ^(1*) L'alumne ha de completar el mòdul amb assignatures optatives o de lliure elecció.	5	Obligatòria Optat./L.elecc.

Mòdul de Segon Any (77 crèdits)

<u>CODI</u>	<u>ASSIGNATURA</u>	<u>CRÈDITS</u>	<u>TIPUS</u>
20110	Antropologia de les Institucions Polítiques	5	Troncal
22614	Demografia	10	Troncal
21626	Estadística	10	Troncal
20123	Etnologia de la Península Ibèrica	7	Troncal
20132	Pràctiques de Camp d'Antropologia Social II	12	Troncal
20130	Tècniques d'Investigació en Antropologia Social i Cultural	5	Troncal
20118	Teoria Crítica i Pensament Antropològic	8	Troncal
20108	Teories del Parentiu L'alumne ha de completar el mòdul amb assignatures optatives o de lliure elecció.	7	Obligatòria Optat./L.elecc.

3. PLA D'ESTUDIS

MATÈRIES TRONCALS (105 crèdits)

<u>CODI</u>	<u>ASSIGNATURA</u>	<u>CRÈDITS</u>
20106	Antropologia de les Institucions Econòmiques	5
20110	Antropologia de les Institucions Polítiques	5
20112	Antropologia del Ritual i de les Representacions Simbòliques	5
22614	Demografia	10
21626	Estadística	10
20817	Estructura Social I (General)	8
20123	Etnologia de la Península Ibèrica	7
20117	Història de l'Antropologia: Escoles Clàssiques	5
20127	Mètodes d'Investigació en Antropologia Social i Cultural	10
20107	Organització de la Procreació i Estructures Domèstiques	5
20114	Pràctiques de Camp d'Antropologia Social I	10

<u>CODI</u>	<u>ASSIGNATURA</u>	<u>CRÈDITS</u>
20132	Pràctiques de Camp d'Antropologia Social II	12
20130	Tècniques d'Investigació en Antropologia Social i Cultural	5
20118	Teoria Crítica i Pensament Antropològic	8

MATÈRIES OBLIGATÒRIES (12 crèdits)

<u>CODI</u>	<u>ASSIGNATURA</u>	<u>CRÈDITS</u>
20108	Teories del Parentiu	7
20122	Textos Etnogràfics i Fonts Audiovisuals per a l'Estudi de l'Etnografia	5

MATÈRIES OPTATIVES (18 crèdits a escollir entre)

<u>CODI</u>	<u>ASSIGNATURA</u>	<u>CRÈDITS</u>
20121	Anàlisi Antropològica de Problemes Socials Contemporanis	5
20113	Antropologia de la Llengua i del Coneixement	5
20119	Antropologia de la Salut	5
20109	Antropologia del Gènere	5
20111	Antropologia i Història Comparada de les Religions	5
20135	Arqueologia de l'Origen de l'Estat	5
20120	Diversitat Cultural, Personalitat i Educació	5
20892	Epistemologia	5
20818	Estructura Social II (d'Espanya)	8
20125	Etnologia Regional. Estudis Monogràfics	5
20124	Etnologia Regional. Regions Culturals	5
20145	Geografia de la Regió Metropolitana de Barcelona	5
20144	Migracions: Mobilitat, Poblament i Societat	5
20137	Organització i Canvi Econòmic i Polític	5
	Es poden escollir fins a 5 crèdits de la llicenciatura d'Història	5

MATÈRIES DE LLIURE ELECCIÓ (15 crèdits)

S'han de cursar 15 crèdits de lliure elecció. En poden formar part les assignatures optatives d'aquest pla que no s'hagin cursat com a tals.

INCOMPATIBILITATS ACADÈMIQUES

Assignatura a cursar BLOC B		Cal haver superat BLOC A	
<i>Codi</i>	<i>Denominació de l'assignatura</i>	<i>Codi</i>	<i>Denominació de l'assignatura</i>
20108	Teories del Parentiu	20106	Antropologia de les Institucions Econòmiques
20137	Organització i Canvi Econòmic i Polític	20127	Mètodes d'Investigació en Antropologia Social i Cultural
20110	Antropologia de les Institucions Polítiques	20117	Història de l'Antropologia: Escoles Clàssiques
20113	Antropologia del Llenguatge i del Coneixement	20112	Antropologia del Ritual i de les Representacions Simbòliques
20118	Teoria Crítica i Pensament Antropològic	20107	Organització de la Procreació i Estructures Domèstiques
20119	Antropologia de la Salut		
20121	Anàlisi Antropològica de Problemes Socials Contemporanis		
20130	Tècniques d'Investigació en Antropologia Social i Cultural		
20132	Pràctiques de Camp d'Antropologia Social II		
20123	Etnologia de la Península Ibèrica		

Cal haver superat totes les assignatures del Bloc A per cursar cada una de les assignatures del Bloc B.

3. ACCÉS ALS ESTUDIS

Segons l'Ordre Ministerial del 22.12.92 (BOE, 13.1.93) i del 10.12.93 (BOE, 27.12.93), podran accedir a la llicenciatura de segon cicle d'Antropologia Social i Cultural, sense complements de formació:

- a) Aquells alumnes que hagin cursat com a mínim el primer cicle de les següents llicenciatures:
- Belles Arts
 - Filosofia
 - Economia
 - Sociologia
 - Història
 - Humanitats
 - Dret
 - Història de l'Art
 - Periodisme
 - Administració i direcció d'empreses
 - Ciències polítiques i de l'administració
 - Comunicació audiovisual i publicitat
 - Psicologia
 - Geografia
 - Pedagogia
 - Publicitat i relacions públiques
 - Filologia (qualsevol)

- b) Aquells alumnes que tinguin el títol de:
- Diplomat en Infermeria
 - Diplomat en Treball Social
 - Diplomat en Educació Social
 - Diplomat en EGB o Mestre d'Ensenyament Primari

5. HORARIS - ANTROPOLOGIA SOCIAL I CULTURAL SEGON CICLE

CODI	ASSIGNATURA	TIPUS	CRÈDITS	GRUP	HORARI	PROFESSOR	SEMESTRE	
20121	Anàlisi Antropològic de Problemes Socials Contemporanis	OP	5	Gr 1	M	15:00-18:00	DÍAZ FERNÁNDEZ, AURELIO	2
20119	Antropologia de la Salut	OP	5	Gr 1	M J	13:00-14:30	CONCURS	2
				Gr 2	J	16:30-19:30	CONCURS	2
20106	Antropologia de les Institucions Econòmiques	TR	5	Gr 1	M J	08:30-10:00	VALDÉS DEL TORO, RAMÓN	1
				Gr 2	L X	16:30-18:00	MOLINA GONZÁLEZ, JOSÉ LUIS	1
20110	Antropologia de les Institucions Polítiques	TR	5	Gr 1	M J	11:30-13:00	TAPADA BERTELI, MARIA TERESA	2
				Gr 2	M J	18:00-19:30	ÁLVAREZ LITBEN, SILVIA	2
20109	Antropologia del Gènere	OP	5	Gr 1	L X	13:00-14:30	STOLCKE, VERENA	2
				Gr 2	L X	15:00-16:30	A DETERMINAR	2
20112	Antropologia del Ritual i de les Representacions Simbòliques	TR	5	Gr 1	M J	08:30-10:00	VALDÉS DEL TORO, RAMÓN	2
20111	Antropologia i Història Comparada de les Religions	OP	5	Gr 1	M J	19:30-21:00	CONCURS	2
22614	Demografia	TR	10	Gr 3	L X	11:30-13:00	SOLSONA PAIRO, MONTSERRAT	2
				Pr 3	L X	13:00-14:30	SOLSONA PAIRO, MONTSERRAT	2
				Gr 4	L X	18:00-19:30	SOLSONA PAIRO, MONTSERRAT	2
				Pr 4	L X	16:30-18:00	SOLSONA PAIRO, MONTSERRAT	2
20120	Diversitat Cultural, Personalitat i Educació	OP	5	Pr 1	M	10:00-13:00	SOTO MARATA, JOSEFA	2
				Pr 2	M	16:30-19:30	SOTO MARATA, JOSEFA	2
20892	Epistemologia	OP	5	Gr 1	L X	13:00-14:30	QUESADA CASAJUANA, JOSÉ DANIEL	1
21626	Estadística	TR	10	Gr 3	M J	11:30-13:00	A DETERMINAR	1
				Pr 3	M J	13:00-14:30	A DETERMINAR	1
				Gr 4	M J	19:30-21:00	A DETERMINAR	1
				Pr 4	M J	16:30-18:00	A DETERMINAR	1
20817	Estructura Social I (General)	TR	8	Gr 1	M J	13:00-14:30	A DETERMINAR	1
				Pr 1	M	16:30-18:00	A DETERMINAR	1
				Gr 2	M J	19:30-21:00	A DETERMINAR	1
				Pr 2	J	16:30-18:00	A DETERMINAR	1
20123	Etnologia de la Península Ibèrica	TR	7	Gr 1	L X	10:00-11:30	CARRASCO PONS, SILVIA	1

CODI	ASSIGNATURA	TIPUS	CRÈDITS	GRUP	HORARI	PROFESSOR	SEMESTRE	
				Pr 1	X	13:00-14:30	ÁLVAREZ LITBEN, SILVIA	1
				Gr 2	M J	18:00-19:30	CARRASCO PONS, SILVIA	1
				Pr 2	M	15:00-16:30	CARRASCO PONS, SILVIA	1
20125	Etnologia Regional. Estudis Monogràfics	OP	5	Gr 1	J	15:00-18:00	PIELLA VILLA, ANNA M.	2
20124	Etnologia Regional. Regions Culturals	OP	5	Gr 1	L X	08:30-10:00	A DETERMINAR	2
				Gr 2	L X	16:30-18:00	CONCURS	2
20145	Geografia de la Regió Metropolitana de Barcelona	OP	5	Gr 1	M	15:00-16:30	NEL·LO COLOM, ORIOL	1
					J	15:00-16:30	LÓPEZ REDONDO, JOAN	1
20117	Història de l'Antropologia: Escoles Clàssiques	TR	5	Gr 1	M J	11:30-13:00	VALDÉS GÁZQUEZ, MARIA	1
				Gr 2	M J	18:00-19:30	VALDÉS GÁZQUEZ, MARIA	1
20127	Mètodes d'Investigació en Antropologia Social i Cultural	TR	10	Gr 1	L X	11:30-13:00	GONZÁLEZ ECHEVARRÍA, AURORA	2
				Gr 2	M J	19:30-21:00	CONCURS	2
				Pr 11	V	08:30-11:30	GONZÁLEZ ECHEVARRÍA, AURORA	2
				Pr 12	V	11:30-14:30	GONZÁLEZ ECHEVARRÍA, AURORA	2
				Pr 21	V	15:00-18:00	CONCURS	2
				Pr 22	V	18:00-21:00	CONCURS	2
20144	Migracions: Mobilitat, Poblament i Societat	OP	5	Gr 1	L X	16:30-18:00	SOLANA SOLANA, MIQUEL	2
20107	Organització de la Procreació i Estructures Domèstiques	TR	5	Gr 1	L X	10:00-11:30	PIELLA VILLA, ANNA M.	2
				Gr 2	L X	18:00-19:30	PIELLA VILLA, ANNA M.	2
20137	Organització i Canvi Econòmic i Polític	OP	5	Gr 1	M J	10:00-11:30	VALDÉS DEL TORO, RAMÓN	2
				Gr 2	M J	19:30-21:00	MOLINA GONZÁLEZ, JOSÉ LUIS	2
20114	Pràctiques de Camp d'Antropologia Social I	TR	10	Gr 1	V	08:30-14:30	SAN-ROMÁN ESPINOSA, TERESA	1
				Gr 2	V	10:00-14:00	CONCURS	1
					J	12:00-14:00	SAN-ROMÁN ESPINOSA, TERESA	1
				Gr 3	V	15:00-21:00	SOTO MARATA, JOSEFA	1
				Gr 4	V	15:00-21:00	FONS RENAUDON, VIRGINIA	1
				Gr 5	L	11:30-14:30	FONS RENAUDON, VIRGINIA	1
					L	15:00-18:00	CONCURS	1
20132	Pràctiques de Camp d'Antropologia Social II	TR	12	Gr 1	V	16:00-18:00	DÍAZ FERNÁNDEZ, AURELIO	2
					V	10:30-14:30	DÍAZ FERNÁNDEZ, AURELIO	2
				Pr 1	V	08:30-10:30	CONCURS	2
				Gr 2	M J	08:30-10:00	TAPADA BERTELI, MARIA TERESA	2
					M J	13:00-14:30	TAPADA BERTELI, MARIA TERESA	2

CODI	ASSIGNATURA	TIPUS	CRÈDITS	GRUP	HORARI	PROFESSOR	SEMESTRE	
				Pr 2	V	10:30-12:30	CONCURS	2
				Gr 3	M	18:00-19:30	CONCURS	2
					V	14:30-16:00	CONCURS	2
					V	18:00-21:00	CONCURS	2
				Pr 3	V	16:00-18:00	CONCURS	2
20130	Tècniques d'Investigació en Antropologia Social i Cultural	TR	5	Gr 1	M J	10:00-11:30	SAN-ROMÁN ESPINOSA, TERESA	1
				Gr 2	L X	18:00-19:30	DÍAZ FERNÁNDEZ, AURELIO	1
20118	Teoria Crítica i Pensament Antropològic	TR	8	Gr 1	L X	11:30-13:00	STOLCKE, VERENA	1
				Pr 1	L	13:00-15:00	CONCURS	1
				Gr 2	L X	19:30-21:00	STOLCKE, VERENA	1
				Pr 2	L	16:00-18:00	CONCURS	1
20108	Teories del Parentiu	OB	7	Gr 1	L X	10:00-11:30	CONCURS	2
				Pr 1	X	08:30-10:00	CONCURS	2
				Gr 2	L X	19:30-21:00	CONCURS	2
				Pr 2	X	15:00-16:30	PIELLA VILLA, ANNA M.	2
20122	Textos Etnogràfics i Fonts Audiovisuals per a Estudi de l'Etnografia	OB	5	Gr 1	X	11:30-14:30	CARRASCO PONS, SILVIA	1
				Gr 2	X	18:00-21:00	GRAU REBOLLO, JORDI	1

1.2.2. FILOLOGIA ANGLESA

Coordinadora de Titulació: Felicity Hand Cranham

ÍNDEX

1. Quadre dels crèdits que cal cursar per llicenciar-se
2. Mòduls recomanats per a primer i segon curs
3. Pla d'estudis
4. Accés al segon cicle i complements de formació
5. Horaris

1. QUADRE DELS CRÈDITS QUE CAL CURSAR PER LLICENCIAR-SE DISTRIBUÏT PER CICLES I PER TIPOLOGIA DE CRÈDITS

Cicle	Troncals	Obligatori	Optatius	Lliure elecció	Total	Total llicenciatura
Primer	95	40	5	10	150	
Segon	50	0	80	20	150	300

Es recomana a l'alumne que es matriculi al mòdul mínim de primer curs.

S'estableix en 90 el nombre de crèdits màxim dels quals un alumne es pot matricular per primera vegada. El límit de matrícula per a alumnes amb crèdits pendents de semestres anteriors és, també, de 90 crèdits.

Si l'alumne vol cursar els estudis en quatre anys, es recomana que es matriculi de 75 crèdits cada curs acadèmic.

2. MÒDULS RECOMANATS PER A PRIMER I SEGON CURS

Mòdul Mínim de Primer Curs (60 crèdits)

<u>CODI</u>	<u>ASSIGNATURA</u>	<u>CRÈDITS</u>	<u>TIPUS</u>
21777	Gramàtica Anglesa	10	Troncal
21515	Introducció a la Literatura Anglesa	10	Troncal
21000	Lingüística General I	5	Troncal
21773	Llengua Anglesa I	10	Obligatòria
21004	Teoria de la Literatura I	5	Troncal
	Elecció entre		
21474	Teoria i Pràctica de la Llengua Catalana	10	Tronc./Optat.
21472	Teoria i Pràctica de la Llengua Espanyola	10	Tronc./Optat.
	Elecció d'una Segona Llengua	10	Troncal

Opcions:

- SEGONA LENGUA (ALEMANY)
- SEGONA LENGUA (CATALÀ)
- SEGONA LENGUA (ESPANYOL)
- SEGONA LENGUA (FRANCÈS)
- SEGONA LENGUA (ITALIÀ)

NOTA: vegeu l'apartat mòduls de segones llengües de la guia

Modul Mínim de Segon Curs (60 crèdits)

<u>CODI</u>	<u>ASSIGNATURA</u>	<u>CRÈDITS</u>	<u>TIPUS</u>
21775	Fonètica i Fonologia Angleses I	5	Troncal
21776	Fonètica i Fonologia Angleses II	10	Obligatòria
21470	Lingüística General II	5	Troncal
21770	Literatura Anglesa Moderna i Contemporània I	5	Troncal
21774	Llengua Anglesa II	10	Obligatòria
21468	Teoria de la Literatura II	5	Troncal
	Elecció d'Història de la Segona Llengua	5	Troncal
	Elecció de Literatura de la Segona Llengua	5	Troncal

Opcions:

- HISTÒRIA I LITERATURA DE LA SEGONA LENGUA (ALEMANY)
- HISTÒRIA I LITERATURA DE LA SEGONA LENGUA (CATALÀ)
- HISTÒRIA I LITERATURA DE LA SEGONA LENGUA (ESPANYOL)
- HISTÒRIA I LITERATURA DE LA SEGONA LENGUA (FRANCÈS)
- HISTÒRIA I LITERATURA DE LA SEGONA LENGUA (ITALIÀ)

NOTA: vegeu l'apartat mòduls de segones llengües de la guia

L'alumne ha de cursar 5 crèdits optatius	5	Optatius
L'alumne ha de cursar 5 crèdits de lliure elecció	5	Lliure elecció

3. PLA D'ESTUDIS

MATÈRIES TRONCALS (95 crèdits)

<u>CODI</u>	<u>ASSIGNATURA</u>	<u>CRÈDITS</u>
21775	Fonètica i Fonologia Angleses I	5
21777	Gramàtica Anglesa	10
21515	Introducció a la Literatura Anglesa	10
21000	Lingüística General I	5
21470	Lingüística General II	5
21770	Literatura Anglesa Moderna i Contemporània I	5
21771	Literatura Anglesa Moderna i Contemporània II	10
21517	Sintaxi Anglesa I	5
21004	Teoria de la Literatura I	5
21468	Teoria de la Literatura II	5
	Elecció entre	
21474	Teoria i Pràctica de la Llengua Catalana	10
21472	Teoria i Pràctica de la Llengua Espanyola	10
	Elecció d'una segona llengua, la història i la literatura corresponent	20

Opcions:

- SEGONA LLENGUA, HISTÒRIA I LITERATURA (ALEMANY)
- SEGONA LLENGUA, HISTÒRIA I LITERATURA (CATALÀ)
- SEGONA LLENGUA, HISTÒRIA I LITERATURA (ESPANYOL)
- SEGONA LLENGUA, HISTÒRIA I LITERATURA (FRANCÈS)
- SEGONA LLENGUA, HISTÒRIA I LITERATURA (ITALIÀ)

NOTA: vegeu l'apartat mòduls de segones llengües de la guia

MATÈRIES OBLIGATÒRIES (40 crèdits)

<u>CODI</u>	<u>ASSIGNATURA</u>	<u>CRÈDITS</u>
21776	Fonètica i Fonologia Angleses II	10
21773	Llengua Anglesa I	10
21774	Llengua Anglesa II (vegeu l'apartat d'incompatibilitats)	10
21778	Sintaxi Anglesa I	10

MATÈRIES OPTATIVES (5 crèdits a escollir entre)

<u>CODI</u>	<u>ASSIGNATURA</u>	<u>CRÈDITS</u>
21779	Introducció a la Lingüística Anglesa	5
21781	Llengua Comparada: Anglès-Espanyol/Català	5
21784	Pràctiques de Laboratori de Llengües	5
21782	Pràctiques de Redacció	5

MATÈRIES DE LLIURE ELECCIÓ (10 crèdits)

S'han de cursar 10 crèdits de lliure elecció. En poden formar part les assignatures optatives d'aquest pla que no s'hagin cursat com a tals.

SEGON CICLE

MATÈRIES TRONCAL (50 crèdits)

<u>CODI</u>	<u>ASSIGNATURA</u>	<u>CRÈDITS</u>
21793	Civilització Anglesa	5
21794	Civilització Nord-americana	5
21788	Composició Avançada	5
21790	Història de la Llengua I: Anglès Antic i Medieval	10
21791	Història de la llengua II: Anglès Modern	5
21785	Literatura Anglesa Clàssica I	5
21786	Literatura Anglesa Clàssica II	5
21787	Literatura Nord-americana Moderna	5
21789	Traducció	5

MATÈRIES OPTATIVES (80 crèdits a escollir entre)

<u>CODI</u>	<u>ASSIGNATURA</u>	<u>CRÈDITS</u>
21817	Anàlisi Gramatical de l'Anglès	10
21808	Comentari Estilístic de Textos en Llengua Anglesa	5
21755	Fonètica Anglesa	5
21816	Fonologia Anglesa	5
22619	Iniciació a la Recerca Literària	5
21809	Institucions Angleses i Nord-americanes	5
21821	Lingüística Aplicada Anglesa	10

<u>CODI</u>	<u>ASSIGNATURA</u>	<u>CRÈDITS</u>
21827	Lingüística Comparada Anglesa	5
21796	Literatura en Llengua Anglesa s. XIX	10
21797	Literatura en Llengua Anglesa s. XX	10
21795	Literatura en Llengua Anglesa ss. XVII i XVIII	10
21812	Literatura Escocesa/Irlandesa	5
21800	Literatura Americana Contemporània	5
21799	Literatura Nordamericana s. XIX	5
21801	Literatura Postcolonial en Llengua Anglesa	5
21818	Metodologia de l'Ensenyament de l'Anglès I	5
21823	Metodologia de l'Ensenyament de l'Anglès II	10
21830	Metodologia Lingüística Anglesa	5
21756	Morfologia i Lexicologia Anglesa	5
21807	Narració Curta en Llengua Anglesa	5
21806	Narrativa Anglesa: Assaig	5
21825	Paradigmes de la Investigació Lingüística Anglesa	5
21810	Pràctiques Literatura Clàssica I	5
22618	Pràctiques Literatura Clàssica II	5
21819	Pragmàtica i Anàlisi del Discurs	5
21820	Problemes de Sintaxi Anglesa	5
21822	Processament del Llenguatge: Anglès	5
21757	Sintaxi Anglesa Avançada	5
21811	Societats Anglesa i Nordamericana	5
21824	Sociolingüística Anglesa	5
21798	Teatre Clàssic Anglès	5
22620	Teoria de l'Adquisició de l'Anglès	5
21805	Teoria Literària Anglesa i Nord-americana	10
21826	Variació i Canvi Lingüístic de l'Anglès	5
21815	Varietats Contemporànies de l'Anglès	5

ASSIGNATURES DE LLIURE ELECCIÓ (20 crèdits)

L'alumne ha de cursar 20 crèdits de lliure elecció. En poden formar part les assignatures optatives d'aquest pla que no s'hagin cursat com a tals.

INCOMPATIBILITATS ACADÈMIQUES

Assignatura a cursar		Cal haver superat	
<i>Codi</i>	<i>Denominació de l'assignatura</i>	<i>Codi</i>	<i>Denominació de l'assignatura</i>
21775	Fonètica i Fonologia Angleses I	21773	Llengua Anglesa I
21776	Fonètica i Fonologia Angleses II	21773	Llengua Anglesa I
21778	Sintaxi Anglesa II	21773	Llengua Anglesa I

RECOMANACIONS DEL DEPARTAMENT

Assignatura a cursar		Cal haver superat	
<i>Codi</i>	<i>Denominació de l'assignatura</i>	<i>Codi</i>	<i>Denominació de l'assignatura</i>
21774	Llengua Anglesa II	21773	Llengua Anglesa I
21517	Sintaxi Anglesa I	21773	Llengua Anglesa I
	Assignatures troncal de segon cicle	21774	Llengua Anglesa II

ITINERARIS

L'alumne pot cursar la seva llicenciatura sense cap itinerari, però si opta per fer-ho amb un itinerari, en podrà escollir un entre els següents:

1. *Itinerari de Llengua Anglesa*: del total d'assignatures *optatives* de segon cicle s'ha de cursar necessàriament:

<u>CODI</u>	<u>ASSIGNATURA</u>	<u>CRÈDITS</u>
21817	Anàlisi Gramatical de l'Anglès	10
21816	Fonologia Anglesa	5
21818	Metodologia de l'Ensenyament de l'Anglès I	5
21825	Paradigmes de la Investigació Lingüística Anglesa	5
21757	Sintaxi Anglesa Avançada	5
21815	Varietats Contemporànies de l'Anglès	5

2. *Itinerari de Literatura Anglesa*: del total d'assignatures *optatives* de segon cicle s'han de cursar necessàriament:

<u>CODI</u>	<u>ASSIGNATURA</u>	<u>CRÈDITS</u>
21795	Literatura en Llengua Anglesa s. XVII i XVIII	10
21796	Literatura en Llengua Anglesa s. XIX	10
21810	Pràctiques Literatura Clàssica I	5
22618	Pràctiques Literatura Clàssica II	5
21798	Teatre Clàssic Anglès	5

3. *Itinerari de Lingüística Aplicada a l'ensenyament de l'anglès*: del total d'assignatures *optatives* de segon cicle s'han de cursar necessàriament:

<u>CODI</u>	<u>ASSIGNATURA</u>	<u>CRÈDITS</u>
21821	Lingüística Aplicada Anglesa	10
21827	Lingüística Comparada Anglesa	5
21818	Metodologia de l'Ensenyament de l'Anglès I	5
21823	Metodologia de l'Ensenyament de l'Anglès II	10
22620	Teoria de l'Adquisició de l'Anglès	5

OBSERVACIONS

Es recomana que aquells alumnes que tinguin suspesa l'assignatura Llengua Anglesa I i/o Llengua Anglesa II, s'adrecin a la Coordinadora de Titulació, per tal d'elaborar els seus mòduls de matrícula per al curs 1998-99.

Els alumnes que cursin assignatures d'anglès instrumental impartides pel Servei d'Idiomes de la UAB, un cop superades, podran demanar que aquestes es reconeguin com a crèdits de lliure elecció.

4. ACCÉS AL SEGON CICLE I COMPLEMENTS DE FORMACIÓ

Segons l'Ordre d'11 de setembre de 1991, podran accedir al segon cicle de Filologia Clàssica, Filologia Hispànica, Filologia Catalana, Filologia Francesa i Filologia Anglesa, a més dels alumnes que superin el primer cicle dels respectius estudis, **aquells alumnes que hagin superat el primer cicle de qualsevol llicenciatura en Filologia (ja sigui pla d'estudis nou o vell)** i superin, cas de no haver-ho fet abans, els crèdits que s'especifiquen.

COMPLEMENTS DE FORMACIÓ (26 crèdits)

Assignatures que s'han de cursar obligatòriament:

<u>CODI</u>	<u>ASSIGNATURA</u>	<u>CRÈDITS</u>
23804	Introducció a la sintaxi anglesa (Complements de formació)	7
23805	Introducció a la fonètica anglesa (Complements de formació)	7
23806	Literatura anglesa I (Complements de formació)	5
23807	Literatura anglesa II (Complements de formació)	7

5. HORARIS · FILOLOGIA ANGLESA

PRIMER CICLE

CODI	ASSIGNATURA	TIPUS	CRÈDITS	GRUP	HORARI	PROFESSOR	SEMESTRE
21775	Fonètica i Fonologia Angleses I	TR	5	Gr 1	L X 10:00-11:30	CURELL GOTOR, HORTENSIA	1
				Gr 2	M J 13:00-14:30	VAN WIJK ADAN, MARIA LUISA	1
21776	Fonètica i Fonologia Angleses II	OB	10	Gr 1	L X 15:00-16:30	SOLÉ SABATER, M. JOSÉ	2
				Gr 2	L X 11:30-13:00	SOLÉ SABATER, M. JOSÉ	2
				Pr 11	V 08:30-11:30	CUARTERO TORRES, NESTOR	2
				Pr 12	V 11:30-14:30	CUARTERO TORRES, NESTOR	2
				Pr 13	M J 16:30-18:00	COE, NORMAN	2
21777	Gramàtica Anglesa	TR	10	Gr 1	M J 11:30-13:00	LLINAS GRAU, MIREIA	1
				Pr 11	V 11:30-14:30	LLINAS GRAU, MIREIA	1
				Gr 2	L X 11:30-13:00	CAPDEVILA BATET, MONTSERRAT	2
				Pr 21	M J 15:00-16:30	COE, NORMAN	2
21515	Introducció a la Literatura Anglesa	TR	10	Gr 1	L X 11:30-13:00	MARTIN ALEGRE, SARA	1
				Pr 11	L X 16:30-18:00	MARTIN ALEGRE, SARA	1
				Gr 2	L X 11:30-13:00	HAND CRANHAM, FELICIDAD	2
				Pr 21	L X 16:30-18:00	HAND CRANHAM, FELICIDAD	2
21000	Lingüística General I	TR	5	Gr 5	M J 13:00-14:30	BALARI RAVERA, SERGIO	2
21470	Lingüística General II	TR	5	Gr 1	L X 08:30-10:00	ARGENTE GIRALT, JOAN-ALBERT	1
				Gr 2	L X 08:30-10:00	POCH OLIVE, DOLORS	1
				Gr 3	L X 08:30-10:00	ARGENTE GIRALT, JOAN-ALBERT	2
				Gr 4	L X 08:30-10:00	LLISTERRI BOIX, JOAQUÍN	2
21770	Literatura Anglesa Moderna i Contemporània I	TR	5	Gr 1	L X 08:30-10:00	MONNICKENDAM, ANDREW	1
				Gr 2	L X 11:30-13:00	CENOS DEL AGUILA, GUILLERMINA	1
21771	Literatura Anglesa Moderna i Contemporània II	TR	10	Gr 1	M J 08:30-10:00	CONCURS	2
				Pr 11	M J 16:30-18:00	CONCURS	2
				Pr 12	M J 16:30-18:00	MARTIN ALEGRE, SARA	2
				Pr 13	M J 13:00-14:30	CONCURS	2
21773	Llengua Anglesa I	OB	10	Gr 1	M J 10:00-11:30	GUASCH FORTUNY, CLARA	Anual
				Gr 2	M J 10:00-11:30	TORRAS CALVO, M.CARMEN	Anual
						PERICOT MONTSERRAT, MONTSERRAT	Anual

CODI	ASSIGNATURA	TIPUS	CRÈDITS	GRUP	HORARI	PROFESSOR	SEMESTRE	
				Gr 3	M J	10:00-11:30	CONCURS	Anual
						CAPDEVILA BATET, MONTSERRAT	Anual	
21774	Llengua Anglesa II	OB	10	Gr 1	M J	10:00-11:30	BRADBURY, JOHN PHILIP	Anual
				Gr 2	M J	10:00-11:30	VICTORI BLAYA, MIA	Anual
21781	Llengua Comparada: Anglès-Espanyol/Català	OP	5	Gr 1	L X	10:00-11:30	DOMÍNGUEZ MARTÍNEZ, JOAQUIM	2
21782	Pràctiques de Redacció	OP	5	Gr 1	M J	13:00-14:30	VÍCTORI BLAYA, MIA	2
				Gr 2	M J	13:00-14:30	CONCURS	2
21517	Sintaxi Anglesa I	TR	5	Gr 1	L X	13:00-14:30	DOMÍNGUEZ MARTÍNEZ, JOAQUIM	1
				Gr 2	L X	13:00-14:30	MOYER, MELISSA	1
21778	Sintaxi Anglesa II	OB	10	Gr 1	M J	11:30-13:00	LLINAS GRAU, MIREIA	2
				Pr 11	V	08:30-11:30	TORRAS CALVO, M. CARMEN	2
				Pr 12	L X	15:00-16:30	DOMÍNGUEZ MARTÍNEZ, JOAQUIM	2
21004	Teoria de la Literatura I	TR	5	Gr 2	M J	13:00-14:30	PONTÓN GIJÓN, GONZALO	1
21468	Teoria de la Literatura II	TR	5	Gr 1	L X	08:30-10:00	SULLA ÀLVAREZ, ENRIC	1
				Gr 2	L X	08:30-10:00	TORRAS FRANCES, MERI	1
				Gr 3	L X	08:30-10:00	SULLA ÀLVAREZ, ENRIC	2
				Gr 4	L X	08:30-10:00	TORRAS FRANCES, MERI	2
21474	Teoria i Pràctica de la Llengua Catalana	TR/OP	10	Gr 1	L	13:00-14:30	RIGAU OLIVER, GEMMA	Anual
				Pr 1	X	13:00-14:30	RIGAU OLIVER, GEMMA	Anual
				Gr 2	L	13:00-14:30	BARTRA KAUFMANN, ANA	Anual
				Pr 2	X	13:00-14:30	CONCURS	Anual
21472	Teoria i Pràctica de la Llengua Espanyola	TR/OP	10	Gr 1	L	13:00-14:30	MOTA GORRIZ, M. CARMEN DE LA	Anual
				Pr 1	X	15:00-16:30	RODRÍGUEZ SELLES, YOLANDA	Anual
				Gr 2	L	13:00-14:30	GARRIDO ALMIÑANA, JUAN MARIA	Anual
				Pr 2	X	15:00-16:30	CONCURS	Anual

SEGON CICLE

CODI	ASSIGNATURA	TIPUS	CRÈDITS	GRUP	HORARI	PROFESSOR	SEMESTRE	
21817	Anàlisi Gramatical de l'Anglès	OP	10	Gr 1	L X	11:30-13:00	CURELL GOTOR, HORTÈNSIA	Anual
21793	Civilització Anglesa	TR	5	Gr 1	L X	08:30-10:00	OLTRA PONS, JOAQUIM	1
21794	Civilització Nord-americana	TR	5	Gr 1	L X	08:30-10:00	OLTRA PONS, JOAQUIM	2

CODI	ASSIGNATURA	TIPUS	CRÈDITS	GRUP	HORARI	PROFESSOR	SEMESTRE
21788	Composició Avançada	TR	5	Gr 1	L X 08:30-10:00	REEVES, ALAN DAVIDSON	1
				Gr 2	L X 11:30-13:00	REEVES, ALAN DAVIDSON	2
21816	Fonologia Anglesa	OP	5	Gr 1	L X 10:00-11:30	SOLÉ SABATER, M. JOSÉ	2
21790	Història de la Llengua I: Anglès Antic i Medieval	TR	10	Gr 1	M J 08:30-10:00	VAN WIJK ADAN, MARÍA LUISA	1
				Pr 11	V 08:30-11:30	CUARTERO TORRES. NÉSTOR	1
				Gr 2	M J 11:30-13:00	VAN WIJK ADAN, MARÍA LUISA	1
				Pr 21	V 11:30-14:30	CUARTERO TORRES. NÉSTOR	1
21791	Història de la Llengua II: Anglès Modern	TR	5	Gr 1	M J 10:00-11:30	PRENDERGAST, WILLIAM DAVID	2
				Gr 2	M J 13:00-14:30	PRENDERGAST, WILLIAM DAVID	2
22619	Iniciació a la Investigació Literària	OP	5	Gr 1	L X 11:30-13:00	HAND CRANHAM, FELICIDAD	1
21809	Institucions Angleses i Nord-americanes	OP	5	Gr 1	L X 10:00-11:30	OLTRA PONS, JOAQUIM	1
21821	Lingüística Aplicada Anglesa	OP	10	Gr 1	L X 13:00-14:30	REEVES, ALAN DAVIDSON	Anual
21785	Literatura Anglesa Clàssica I	TR	5	Gr 1	M J 08:30-10:00	CONCURS	1
21786	Literatura Anglesa Clàssica II	TR	5	Gr 1	L X 11:30-13:00	USANDIZAGA SAINZ, ARANZAZU	2
21796	Literatura en Llengua Anglesa del s. XIX	OP	10	Gr1	L X 13:00-14:30	CENOZ DEL AGUILA, GUILLERMINA	2
					L X 15:00-16:30	HAND CRANHAM, FELICIDAD	1
21795	Literatura en Llengua Anglesa del ss. XVII i XVIII	OP	10	Gr 1	L X 13:00-14:30	MONNICKENDAM, ANDREW	1
					M J 13:00-14:30	CURBET SOLER, JOAN	2
21812	Literatura Escocesa/Irlandesa	OP	5	Gr 1	L X 10:00-11:30	MONNICKENDAM, ANDREW	2
21787	Literatura Nord-americana Moderna	TR	5	Gr 1	M J 10:00-11:30	USANDIZAGA SAINZ, ARANZAZU	1
21799	Literatura Nord-americana s. XIX	OP	5	Gr 1	M J 13:00-14:30	USANDIZAGA SAINZ, ARANZAZU	1
21818	Metodologia de l'Ensenyament de l'Anglès I	OP	5	Gr 1	M J 11:30-13:00	VICTORI BLAYA, MIA	1
21756	Morfologia i Lexicologia Anglesa	OP	5	Gr 1	L X 15:00-16:30	DOMÍNGUEZ MARTÍNEZ, JOAQUIM	1
21810	Pràctiques Literatura Clàssica I	OP	5	Gr 1	M J 15:00-16:30	CURBET SOLER, JOAN	1
22618	Pràctiques Literatura Clàssica II	OP	5	Gr 1	M J 15:00-16:30	CURBET SOLER, JOAN	2
21819	Pragmàtica i Anàlisi del Discurs	OP	5	Gr 1	M J 10:00-11:30	PRENDERGAST, WILLIAM DAVID	1
21757	Sintaxi Anglesa Avançada	OP	5	Gr 1	M J 13:00-14:30	LLINAS GRAU, MIREIA	2
21811	Societats Anglesa i Nord-americana	OP	5	Gr 1	L X 10:00-11:30	OLTRA PONS, JOAQUIM	2
21824	Sociolingüística Anglesa	OP	5	Gr 1	M J 10:00-11:30	MOYER, MELISSA	2
21798	Teatre Clàssic Anglès	OP	5	Gr 1	L X 08:30-10:00	MONNICKENDAM, ANDREW	2
22620	Teoria de l'Adquisició de l'Anglès	OP	5	Gr 1	M J 11:30-13:00	COE, NORMAN	2
21789	Traducció	TR	5	Gr 1	M J 15:00-16:30	COE, NORMAN	1
				Gr 2	L X 11:30-13:00	MOYER, MELISSA	1

1.2.3. FILOLOGIA CATALANA

Coordinador de Titulació: Jaume Aulet Amela

ÍNDEX

1. Quadre dels crèdits que cal cursar per llicenciar-se
2. Mòduls recomanats per a primer i segon curs
3. Pla d'estudis
4. Accés al segon cicle i complements de formació
5. Horaris

1. QUADRE DELS CRÈDITS QUE CAL CURSAR PER LLICENCIAR-SE DISTRIBUÏT PER CICLES I PER TIPOLOGIA DE CRÈDITS

Cicle	Troncals	Obligatori	Optatius	Lliure elecció	Total	Total llicenciatura
Primer	100	20	15	15	150	
Segon	40	20	75	15	150	300

Es recomana a l'alumne que es matriculi del mòdul mínim de primer curs.

S'estableix en 90 el nombre de crèdits màxim dels quals un alumne es pot matricular per primera vegada. El límit de matrícula per a alumnes amb crèdits pendents de semestres anteriors és, també, de 90 crèdits.

Si l'alumne vol cursar els estudis en quatre anys, es recomana que es matriculi de 75 crèdits cada curs acadèmic.

2. MÒDULS RECOMANATS PER A PRIMER I SEGON CURS

Mòdul Mínim de Primer Curs (65 crèdits)

<u>CODI</u>	<u>ASSIGNATURA</u>	<u>CRÈDITS</u>	<u>TIPUS</u>
21413	Comentari de Textos Llatins I	5	Troncal
21000	Lingüística General I	5	Troncal
21478	Literatura Catalana I	10	Troncal
21531	Llengua Catalana I	10	Troncal
21532	Llengua Catalana II	10	Troncal
20906	Llengua i Literatura Llatines I	5	Troncal
21004	Teoria de la Literatura I	5	Troncal
	Elecció d'una Segona Llengua	10	Troncal

Opcions:

- SEGONA LLENGUA (ALEMANY)
- SEGONA LLENGUA (ANGLÈS)
- SEGONA LLENGUA (ESPANYOL)
- SEGONA LLENGUA (FRANCÈS)
- SEGONA LLENGUA (GREC)
- SEGONA LLENGUA (ITALIÀ)
- SEGONA LLENGUA (LLATÍ)

NOTA: vegeu l'apartat mòduls de segones llengües de la guia

Modul Mínim de Segon Curs (60 crèdits)

<u>CODI</u>	<u>ASSIGNATURA</u>	<u>CRÈDITS</u>	<u>TIPUS</u>
21492	Història de la Llengua Catalana I	5	Obligatòria
21470	Lingüística General II	5	Troncal
21533	Literatura Catalana II	5	Troncal
21582	Literatura Catalana del s. XIX	5	Obligatòria
21489	Literatura Catalana Medieval I	5	Troncal
21490	Literatura Catalana Medieval II	5	Obligatòria
21578	Llengua Catalana III	10	Troncal
21583	Pràctiques de Filologia Catalana	5	Obligatòria
21468	Teoria de la Literatura II	5	Troncal
	Elecció d'Història de la Segona Llengua	5	Troncal
	Elecció de Literatura de la Segona Llengua	5	Troncal

Opcions:

- HISTÒRIA I LITERATURA DE LA SEGONA LLENGUA (ALEMANY)
- HISTÒRIA I LITERATURA DE LA SEGONA LLENGUA (ANGLÈS)
- HISTÒRIA I LITERATURA DE LA SEGONA LLENGUA (ESPANYOL)
- HISTÒRIA I LITERATURA DE LA SEGONA LLENGUA (FRANCÈS)
- HISTÒRIA I LITERATURA DE LA SEGONA LLENGUA (GREC)
- HISTÒRIA I LITERATURA DE LA SEGONA LLENGUA (ITALIÀ)
- HISTÒRIA I LITERATURA DE LA SEGONA LLENGUA (LLATÍ)

3. PLA D'ESTUDIS

MATÈRIES TRONCALS (100 crèdits)

<u>CODI</u>	<u>ASSIGNATURA</u>	<u>CRÈDITS</u>
21413	Comentari de Textos Llatins I	5
21000	Lingüística General I	5
21470	Lingüística General II	5
21478	Literatura Catalana I	10
21533	Literatura Catalana II	5
21489	Literatura Catalana Medieval I	5
21531	Llengua Catalana I	10
21532	Llengua Catalana II	10
21578	Llengua Catalana III	10
20906	Llengua i Literatura Llatines I	5
21004	Teoria de la Literatura I	5
21468	Teoria de la Literatura II	5
	Elecció d'una segona llengua, la història i la literatura corresponent	20

Opcions:

- SEGONA LLENGUA, HISTÒRIA I LITERATURA (ALEMANY)
- SEGONA LLENGUA, HISTÒRIA I LITERATURA (ANGLÈS)
- SEGONA LLENGUA, HISTÒRIA I LITERATURA (ESPANYOL)
- SEGONA LLENGUA, HISTÒRIA I LITERATURA (FRANCÈS)
- SEGONA LLENGUA, HISTÒRIA I LITERATURA (GREC)
- SEGONA LLENGUA, HISTÒRIA I LITERATURA (ITALIÀ)
- SEGONA LLENGUA, HISTÒRIA I LITERATURA (LLATÍ)

NOTA: vegeu l'apartat mòduls de segones llengües de la guia

MATÈRIES OBLIGATÒRIES (20 crèdits)

<u>CODI</u>	<u>ASSIGNATURA</u>	<u>CRÈDITS</u>
21492	Història de la Llengua Catalana I	5
21582	Literatura Catalana del s. XIX	5
21490	Literatura Catalana Medieval II	5
21583	Pràctiques de Filologia Catalana	5

MATÈRIES OPTATIVES (15 crèdits a escollir entre)

L'alumne/a haurà d'escollir aquests 15 crèdits entre les assignatures DE PRIMER CICLE de les Llicenciatures de FILOLOGIA ESPANYOLA, FILOLOGIA CLÀSSICA, FILOLOGIA ROMÀNICA, FILOSOFIA, HISTÒRIA DE L'ART I HISTÒRIA.

MATÈRIES DE LLIURE ELECCIÓ (15 crèdits)

S'han de cursar 15 crèdits de lliure elecció. En poden formar part les assignatures optatives d'aquest pla que no s'hagin cursat com a tals.

SEGON CICLE

MATÈRIES TRONCALS (40 crèdits)

<u>CODI</u>	<u>ASSIGNATURA</u>	<u>CRÈDITS</u>
21585	Gramàtica Històrica Catalana I	5
21586	Història de la Llengua Catalana II	5
21581	Literatura Catalana Moderna	5
21602	Novel·la Catalana del s. XV	5
21604	Poesia Catalana del s. XX-I	10
21584	Sintaxi Catalana I	10

MATÈRIES OBLIGATÒRIES (20 crèdits)

<u>CODI</u>	<u>ASSIGNATURA</u>	<u>CRÈDITS</u>
21589	Fonologia i Morfologia catalanes I	10
21613	Novel·la Catalana del s. XX-I	10

MATÈRIES OPTATIVES (75 crèdits a escollir entre)

<u>CODI</u>	<u>ASSIGNATURA</u>	<u>CRÈDITS</u>
21591	Anàlisi de la Normativa Catalana	10
21587	Anàlisi Lingüística de Textos Catalans	5
21650	Crítica Literària Catalana	5
21590	Dialectologia Catalana	5

<u>CODI</u>	<u>ASSIGNATURA</u>	<u>CRÈDITS</u>
21534	Estructures Gramaticals	10
21592	Fonètica Catalana	5
21594	Fonologia i Morfologia Catalanes II	5
21597	Gramàtica Històrica Catalana II	5
21593	Història de la Llengua Catalana III	5
21608	Interpretació de Textos Medievals	5
22648	Lexicografia Catalana	5
21598	Lexicologia Catalana	5
21537	Lingüística Aplicada I	5
21542	Lingüística Aplicada II	5
21536	Lingüística General III	5
21541	Lingüística General IV	5
21643	Literatura Catalana Aplicada	5
21609	Literatura Catalana Moderna: Poesia	5
21641	Literatura Catalana: Moviments	5
21611	Narrativa Catalana del s. XIX	10
21640	Narrativa Catalana del s. XX	5
21607	Narrativa Catalana Medieval	5
21603	Novel·la Catalana del s. XX-II	5
21605	Poesia Catalana del s. XIV	5
21610	Poesia Catalana del s. XIX	5
21606	Poesia Catalana del s. XV	10
21612	Poesia Catalana del s. XX-II	5
21619	Poesia Catalana del s. XX-III	5
22647	Pràctiques de Fonètica i Fonologia	5
21615	Prosa Catalana Medieval	5
21596	Semàntica del Català	5
21588	Sintaxi Catalana II	5
22649	Sociolingüística Catalana	5
21617	Teatre Català I	5
21618	Teatre Català II	5
	L'alumne/a pot escollir fins a 10 crèdits de la llicenciatura de Teoria de la Literatura i Literatura Comparada	10

ASSIGNATURES DE LLIURE ELECCIÓ (15 crèdits)

L'alumne ha de cursar 15 crèdits de lliure elecció. En poden formar part les assignatures optatives d'aquest pla que no s'hagin cursat com a tals.

INCOMPATIBILITATS ACADÈMIQUES

Assignatura a cursar		Cal haver superat	
<i>Codi</i>	<i>Denominació de l'assignatura</i>	<i>Codi</i>	<i>Denominació de l'assignatura</i>
21592	Fonètica Catalana	21531	Llengua Catalana I
21589	Fonologia i Morfologia Catalanes I	21531	Llengua Catalana I
21594	Fonologia i Morfologia Catalanes II	21531	Llengua Catalana I
21593	Història de la Llengua Catalana III	21531	Llengua Catalana I
21598	Lexicologia Catalana	21532	Llengua Catalana II
22647	Pràctiques de Fonètica i Fonologia	21589	Fonologia i Morfologia Catalanes I
		21592	Fonètica Catalana
21584	Sintaxi Catalana I	21578	Llengua Catalana III
21588	Sintaxi Catalana II	21578	Llengua Catalana III

ITINERARIS

L'alumne pot cursar la seva llicenciatura sense cap itinerari, però si opta per fer-ho amb un itinerari, en podrà escollir un entre els següents:

1. *Itinerari de Llengua Catalana*: del total d'assignatures *optatives* de segon cicle s'ha de cursar necessàriament:

<u>CODI</u>	<u>ASSIGNATURA</u>	<u>CRÈDITS</u>
21591	Anàlisi de la Normativa Catalana	10
21587	Anàlisi Lingüística de Textos Catalans	5
21590	Dialectologia Catalana	5
21534	Estructures Gramaticals	10
21592	Fonètica Catalana	5
21594	Fonologia i Morfologia Catalanes II	5
21588	Sintaxi Catalana II	5

2. *Itinerari de Literatura Catalana*: del total d'assignatures *optatives* de segon cicle s'han de cursar necessàriament:

<u>CODI</u>	<u>ASSIGNATURA</u>	<u>CRÈDITS</u>
21641	Literatura Catalana: Moviments	5
21611	Narrativa Catalana del s. XIX	10
1607	Narrativa Catalana Medieval	5
21603	Novel·la Catalana del s. XX-II	5
21606	Poesia Catalana del s. XV	10
21610	Poesia Catalana del s. XIX	5
21619	Poesia Catalana del s. XX-III	5

4. ACCÉS AL SEGON CICLE I COMPLEMENTS DE FORMACIÓ

Segons l'Ordre d'11 de setembre de 1991, podran accedir al segon cicle de Filologia Clàssica, Filologia Hispànica, Filologia Catalana, Filologia Francesa i Filologia Anglesa, a més dels alumnes que superin el primer cicle dels respectius estudis, **aquells alumnes que hagin superat el primer cicle de qualsevol llicenciatura en Filologia (ja sigui pla d'estudis nou o vell)** i superin, de no haver-ho fet abans, els crèdits que s'especifiquen.

COMPLEMENTS DE FORMACIÓ (26 crèdits)

Assignatures que s'han de cursar obligatòriament:

<u>CODI</u>	<u>ASSIGNATURA</u>	<u>CRÈDITS</u>
21478	Literatura catalana I	10
21583	Pràctiques de filologia catalana	5
23801	Tutoria de filologia catalana	1

Escollir 1 assignatura (10 crèdits) de les següents:

<u>CODI</u>	<u>ASSIGNATURA</u>	<u>CRÈDITS</u>
21531	Llengua catalana I	10
21532	Llengua catalana II	10
21578	Llengua catalana III	10

5. HORARIS · FILOLOGIA CATALANA

PRIMER CICLE

CODI	ASSIGNATURA	TIPUS	CRÈDITS	GRUP	HORARI	PROFESSOR	SEMESTRE	
21413	Comentari de Textos Llatins I	TR	5	Gr 1	L X	08:30-10:00	CARBONELL MANILS, JOAN	2
				Gr 2	L X	08:30-10:00	BARREDA PASCUAL, ADELA	2
				Gr 3	L X	08:30-10:00	HERNÁNDEZ FERNÁNDEZ, JUAN S.	2
				Gr 4	L X	08:30-10:00	MATAS BELLES, BARBARA	2
				Gr 5	L X	08:30-10:00	PUIGVERT PLANAGUMA, GEMMA	2
21492	Història de la Llengua Catalana I	OB	5	Gr 1	M J	10:00-11:30	MELCHOR MUNOZ, VICENT DE	1
				Gr 2	M J	15:00-16:30	MELCHOR MUNOZ, VICENT DE	1
21000	Lingüística General I	TR	5	Gr 2	L X	13:00-14:30	BALARI RAVERA, SERGIO	1
21470	Lingüística General II	TR	5	Gr 1	L X	08:30-10:00	ARGENTÉ GIRALT, JOAN-ALBERT	1
				Gr 2	L X	08:30-10:00	POCH OLIVÉ, DOLORS	1
				Gr 3	L X	08:30-10:00	ARGENTÉ GIRALT, JOAN-ALBERT	2
				Gr 4	L X	08:30-10:00	LLISTERRI BOIX, JOAQUÍN	2
21582	Literatura Catalana del s. XIX	OB	5	Gr 1	M J	11:30-13:00	VALL SOLAZ, FRANCESC XAVIER	2
				Gr 2	M J	13:00-14:30	VALL SOLAZ, FRANCESC XAVIER	2
21478	Literatura Catalana I	TR	10	Gr 1	L	11:30-13:00	BALAGUER SANCHO, JOSEP M.	Anual
				Pr 1	X	11:30-13:00	BALAGUER SANCHO, JOSEP M.	Anual
				Gr 2	M	10:00-11:30	PARE JIMÉNEZ, JOSEP	Anual
				Pr 2	J	10:00-11:30	PARE JIMÉNEZ, JOSEP	Anual
				Gr 3	M	10:00-11:30	MARTÍNEZ GIL, VÍCTOR	Anual
				Pr 3	J	10:00-11:30	MARTÍNEZ GIL, VÍCTOR	Anual
				Gr 1	L X	11:30-13:00	CAMPILLO GUAJARDO, MARIA	2
21533	Literatura Catalana II	TR	5	Gr 2	M J	15:00-16:30	MARTÍNEZ GIL, VÍCTOR	2
				Gr 1	L X	13:00-14:30	PUJOL GÓMEZ, JOSEP	1
21489	Literatura Catalana Medieval I	TR	5	Gr 2	M J	11:30-13:00	CABRÉ OLLÉ, LLUÍS	1
				Gr 1	L X	13:00-14:30	PUJOL GÓMEZ, JOSEP	2
21490	Literatura Catalana Medieval II	OB	5	Gr 2	M J	10:00-11:30	CABRÉ OLLÉ, LLUÍS	2
				Gr 1	L	10:00-11:30	RECASENS VIVES, DANIEL	Anual
21531	Llengua Catalana I	TR	10	Pr 1	X	10:00-11:30	RECASENS VIVES, DANIEL	Anual
				Gr 2	M	11:30-13:00	BONET ALSINA, EULÀLIA	Anual
				Pr 2	J	11:30-13:00	CONCURS	Anual
				Gr 1	L	10:00-11:30	RECASENS VIVES, DANIEL	Anual

CODI	ASSIGNATURA	TIPUS	CRÈDITS	GRUP	HORARI	PROFESSOR	SEMESTRE	
21532	Llengua Catalana II	TR	10	Gr 1	M	11:30-13:00	CABRÉ MONNÉ, TERESA	Anual
				Pr 1	J	11:30-13:00	MASCARÓ ALTIMIRAS, JOAN	Anual
				Gr 2	M	15:00-16:30	MASCARÓ ALTIMIRAS, JOAN	Anual
21578	Llengua Catalana III	TR	10	Gr 1	L	10:00-11:30	PICALLO SOLER, M DEL CARMEN	Anual
				Pr 1	X	10:00-11:30	PICALLO SOLER, M DEL CARMEN	Anual
				Pr 2	V	10:00-11:30	PICALLO SOLER, M DEL CARMEN	Anual
20906	Llengua i Literatura llatines I	TR	5	Gr 1	L X	08:30-10:00	CARBONELL MANILS, JOAN	1
				Gr 2	L X	08:30-10:00	BARREDA PASCUAL, ADELA	1
				Gr 3	L X	08:30-10:00	PUIGERT PLANAGUMA, Gemma	1
				Gr 4	L X	08:30-10:00	MATAS BELLES, BARBARA	1
				Gr 5	L X	08:30-10:00	HERNÁNDEZ FERNÁNDEZ, JUAN S.	1
21583	Pràctiques de Filologia Catalana *	OB	5	Gr 1	-		PARE JIMÉNEZ, JOSEP	2
				Pr 1	V	11:30-13:00	PARE JIMÉNEZ, JOSEP	2
				Gr 2	-		CONCURS	2
				Pr 2	V	11:30-13:00	CONCURS	2
21004	Teoria de la Literatura I	TR	5	Gr 5	M J	13:00-14:30	MARTÍ MONTERDE, ANTONI	2
21468	Teoria de la Literatura II	TR	5	Gr 1	L X	08:30-10:00	SULLA ÀLVAREZ, ENRIC	1
				Gr 2	L X	08:30-10:00	TORRAS FRANCES, MERI	1
				Gr 3	L X	08:30-10:00	SULLA ÀLVAREZ, ENRIC	2
				Gr 4	L X	08:30-10:00	TORRAS FRANCES, MERI	2

SEGON CICLE

CODI	ASSIGNATURA	TIPUS	CRÈDITS	GRUP	HORARI	PROFESSOR	SEMESTRE	
21591	Anàlisi de la Normativa Catalana *	OP	10	Gr 1	M J	10:00-11:30	SEGARRA NEIRA, MILAGROS	2
				Pr 1	-		SEGARRA NEIRA, MILAGROS	2
				Pr 1	V	15:00-16:30	SEGARRA NEIRA, MILAGROS	2
21587	Anàlisi lingüística de textos catalans	OP	5	Gr 1	L X	15:00-16:30	LUNA BATLLE, XAVIER	2

* Aquesta assignatura inclou pràctiques tutoritzades.

CODI	ASSIGNATURA	TIPUS	CRÈDITS	GRUP	HORARI	PROFESSOR	SEMESTRE
21590	Dialectologia Catalana	OP	5	Gr 1	M J 13:00-14:30	MASCARÓ ALTIMIRAS, JOAN	1
21534	Estructures Gramaticals	OP	10	Gr 1	L X 11:30-13:00	BRUCART MARRACO, JOSEP MARIA	1
				Pr 1	V 08:30-11:30	BRUCART MARRACO, JOSEP MARIA	1
21592	Fonètica Catalana	OP	5	Gr 1	L X 08:30-10:00	RECASENS VIVES, DANIEL	1
21589	Fonologia i Morfologia Catalanes I	OB	10	Gr 1	M J 08:30-10:00	BONET ALSINA, EULÀLIA	1
				Pr 1	M J 15:00-16:30	BONET ALSINA, EULÀLIA	1
				Gr 2	M J 10:00-11:30	CABRÉ MONNÉ, TERESA	1
				Pr 2	M J 15:00-16:30	CABRÉ MONNÉ, TERESA	1
21594	Fonologia i Morfologia Catalanes II	OP	5	Gr 1	M J 15:00-16:30	BONET ALSINA, EULÀLIA	2
21585	Gramàtica Històrica Catalana I	TR	5	Gr 1	M J 11:30-13:00	MELCHOR MUNOZ, VICENT DE	2
21597	Gramàtica Històrica Catalana II	OP	5	Gr 1	L X 08:30-10:00	RECASENS VIVES, DANIEL	2
21586	Història de la Llengua Catalana II	TR	5	Gr 1	M J 16:30-18:00	SEGARRA NEIRA, MILAGROS	1
21537	Lingüística Aplicada I	OP	5	Gr 1	M J 08:30-10:00	POCH OLIVÉ, DOLORS	2
21542	Lingüística Aplicada II	OP	5	Gr 1	V 11:30-14:30	BALARI RAVERA, SERGIO	2
21536	Lingüística General III	OP	5	Gr 1	M J 08:30-10:00	LLISTERRI BOIX, JOAQUÍN	1
21541	Lingüística General IV	OP	5	Gr 1	L X 13:00-14:30	ARGENTÉ GIRALT, JOAN-ALBERT	2
21581	Literatura Catalana Moderna	TR	5	Gr 1	M J 08:30-10:00	VALL SOLAZ, FRANCESC XAVIER	1
21641	Literatura Catalana: Moviments (Avantguarda)	OP	5	Gr 1	L X 08:30-10:00	BALAGUER SANCHO, JOSEP MARIA	1
21611	Narrativa Catalana del s. XIX *	OP	10	Gr 1	L X 16:30-18:00	CASSANY CELS, ENRIC	1
				Pr 1	-	CASSANY CELS, ENRIC	1
21640	Narrativa Catalana del s. XX: Mercè Rodoreda	OP	5	Gr 1	L X 10:00-11:30	CAMPILLO GUAJARDO, MARIA	2
21602	Novel·la Catalana del s. XV	TR	5	Gr 1	L X 11:30-13:00	PUJOL GÓMEZ, JOSEP	2
				Gr 2	M J 13:00-14:30	CABRÉ OLLÉ, LLUÍS	2
21613	Novel·la Catalana del s. XX-I *	OB	10	Gr 1	L X 13:00-14:30	CASTELLANOS VILA, JORDI	1
				Pr 1	-	CASTELLANOS VILA, JORDI	1
21603	Novel·la Catalana del s. XX-II	OP	5	Gr 1	L X 10:00-11:30	CAMPILLO GUAJARDO, MARIA	1
21612	Poesia catalana del s. XX-II	OP	5	Gr 1	L X 08:30-10:00	BALAGUER SANCHO, JOSEP MARIA	2
21605	Poesia Catalana del s. XIV	OP	5	Gr 1	M J 13:00-14:30	CABRÉ OLLÉ, LLUÍS	1
21610	Poesia Catalana del s. XIX	OP	5	Gr 1	M J 11:30-13:00	PARE JIMÉNEZ, JOSEP	1
21604	Poesia Catalana del s. XX I *	TR	10	Gr 1	L X 13:00-14:30	CASSANY CELS, ENRIC	2
				Pr 1	-	CASSANY CELS, ENRIC	2

* Aquestes assignatures inclouen pràctiques tutoritzades.

CODI	ASSIGNATURA	TIPUS	CRÈDITS	GRUP	HORARI	PROFESSOR	SEMESTRE	
				Gr 2	L X	13:00-14:30	AULET AMELA, JAUME	2
				Pr 2	-		AULET AMELA, JAUME	2
21619	Poesia Catalana del s. XX-III: G. Ferrater	OP	5	Gr 1	L X	15:00-16:30	AULET AMELA, JAUME	1
21615	Prosa Catalana Medieval	OP	5	Gr 1	L X	11:30-13:00	PUJOL GÓMEZ, JOSEP	1
21596	Semàntica del Català	OP	5	Gr 1	L X	11:30-13:00	PICALLO SOLER, M DEL CARMEN	2
21584	Sintaxi Catalana I	TR	10	Gr 1	L X	10:00-11:30	BARTRA KAUFMANN, ANA	1
				Pr 1	V	11:30-14:30	BARTRA KAUFMANN, ANA	1
				Gr 2	L X	11:30-13:00	BARTRA KAUFMANN, ANA	1
				Pr 2	V	11:30-14:30	RIGAU OLIVER, GEMMA	1
21588	Sintaxi Catalana II	OP	5	Gr 1	L X	10:00-11:30	RIGAU OLIVER, GEMMA	2
22649	Sociolingüística Catalana	OP	5	Gr 1	M J	13:00-14:30	PUJOLAR COS, JOAN	2
21617	Teatre Català I: Teatre Segles XVI a XVIII	OP	5	Gr 1	M J	08:30-10:00	VALL SOLAZ, FRANCESC XAVIER	2
21618	Teatre Català II: Teatre 1917-1936	OP	5	Gr 1	M J	15:00-16:30	CONCURS	2

* Aquesta assignatura inclou pràctiques tutoritzades.

1.2.4. FILOLOGIA CLÀSSICA

Coordinador de Titulació: Jordi Cors Meya

ÍNDIX

1. Quadre dels crèdits que cal cursar per llicenciar-se
2. Mòduls recomanats per a primer i segon curs
3. Pla d'estudis
4. Accés al segon cicle i complements de formació
5. Horaris

1. QUADRE DELS CRÈDITS QUE CAL CURSAR PER LLICENCIAR-SE DISTRIBUÏT PER CICLES I PER TIPOLOGIA DE CRÈDITS

Cicle	Troncals	Obligatori	Optatiu	Lliure elecció	Total	Total llicenciatura
Primer	80	35	20	15	150	
Segon	50	65	20	15	150	300

Es recomana a l'alumne que es matriculi del mòdul mínim de primer curs.

S'estableix en 90 el nombre de crèdits màxim dels quals un alumne es pot matricular per primera vegada. El límit de matrícula per alumnes amb crèdits pendents de semestres anteriors és, també, de 90 crèdits.

Si l'alumne vol cursar els estudis en quatre anys, es recomana que es matriculi de 75 crèdits cada curs acadèmic.

2. MÒDULS RECOMANATS PER A PRIMER I SEGON CURS

Mòdul Mínim de Primer Curs (60 crèdits)

<u>CODI</u>	<u>ASSIGNATURA</u>	<u>CRÈDITS</u>	<u>TIPUS</u>
21411	Comentari de Textos Grecs I	5	Obligatòria
21413	Comentari de Textos Llatins I	5	Obligatòria
21405	Introducció del Pensament Clàssic I	5	Troncal
21000	Lingüística General I	5	Troncal
20904	Llengua i Literatura Gregues I	5	Troncal
20905	Llengua i Literatura Gregues II	5	Troncal
20906	Llengua i Literatura Llatines I	5	Troncal
20907	Llengua i Literatura Llatines II	5	Troncal
21004	Teoria de la Literatura I	5	Troncal

<u>CODI</u>	<u>ASSIGNATURA</u>	<u>CRÈDITS</u>	<u>TIPUS</u>
	Escollir Entre:		
21474	Teoria i Pràctica de la Llengua Catalana	10	Troncal
21472	Teoria i Pràctica de la Llengua Espanyola	10	Troncal
	L'alumne ha de cursar 5 crèdits de lliure elecció	5	Lliure elecció

Mòdul Mínim de Segon Curs (60 crèdits)

<u>CODI</u>	<u>ASSIGNATURA</u>	<u>CRÈDITS</u>	<u>TIPUS</u>
21414	Comentari de Textos Llatins II	5	Obligatòria
21412	Comentari de Textos Grecs II	5	Obligatòria
21406	Introducció al Pensament Clàssic II	5	Troncal
21416	Introducció a la Lingüística Indoeuropea I	5	Obligatòria
21417	Introducció a la Lingüística Indoeuropea II	5	Obligatòria
21470	Lingüística General II	5	Troncal
21418	Llatí Vulgar i Tardà	5	Obligatòria
21407	Llengua i Literatura Gregues III	5	Troncal
21408	Llengua i Literatura Gregues IV	5	Troncal
21409	Llengua i Literatura Llatines III	5	Troncal
21410	Llengua i Literatura Llatines IV	5	Troncal
21468	Teoria de la Literatura II	5	Troncal

3. PLA D'ESTUDIS

MATÈRIES TRONCALS (80 crèdits)

<u>CODI</u>	<u>ASSIGNATURA</u>	<u>CRÈDITS</u>
21405	Introducció al Pensament Clàssic I	5
21406	Introducció al Pensament Clàssic II	5
21000	Lingüística General I	5
21470	Lingüística General II	5
20904	Llengua i Literatura Gregues I	5
20905	Llengua i Literatura Gregues II	5
21407	Llengua i Literatura Gregues III	5
21408	Llengua i Literatura Gregues IV	5
20906	Llengua i Literatura Llatines I	5
20907	Llengua i Literatura Llatines II	5
21409	Llengua i Literatura Llatines III	5
21410	Llengua i Literatura Llatines IV	5
21004	Teoria de la Literatura I	5

<u>CODI</u>	<u>ASSIGNATURA</u>	<u>CRÈDITS</u>
21468	Teoria de la Literatura II Elecció entre	5
21474	Teoria i Pràctica de la Llengua Catalana	10
21472	Teoria i Pràctica de la Llengua Espanyola	10

MATÈRIES OBLIGATÒRIES (35 crèdits)

<u>CODI</u>	<u>ASSIGNATURA</u>	<u>CRÈDITS</u>
21411	Comentari de Textos Grecs I	5
21412	Comentari de Textos Grecs II	5
21413	Comentari de Textos Llatins I	5
21414	Comentari de Textos Llatins II	5
21416	Introducció a la Lingüística Indoeuropea I	5
21417	Introducció a la Lingüística Indoeuropea II	5
21418	Llatí Vulgar i Tardà	5

MATÈRIES OPTATIVES (20 crèdits a escollir entre)

<u>CODI</u>	<u>ASSIGNATURA</u>	<u>CRÈDITS</u>
21421	Fonts Clàssiques d'Hispania	8
20883	Història de la Filosofia Antiga I	10
21423	Institucions Clàssiques en els seus Textos	8
21422	La Mitologia en el seu Aspecte Literari	8
21419	Retòrica Clàssica I	8
21420	Retòrica Clàssica II	8
21474	Teoria i Pràctica de la Llengua Catalana	10
21472	Teoria i Pràctica de la Llengua Espanyola	10

MATÈRIES DE LLIURE ELECCIÓ (15 crèdits)

S'han de cursar 15 crèdits de lliure elecció. En poden formar part les assignatures optatives d'aquest pla que no s'hagin cursat com a tals.

SEGON CICLE

MATÈRIES TRONCALS (50 crèdits)

<u>CODI</u>	<u>ASSIGNATURA</u>	<u>CRÈDITS</u>
21424	Història i Civilització de Grècia I	5
21425	Història i Civilització de Grècia II	5
21426	Història i Civilització de Roma I	5
21427	Història i Civilització de Roma II	5
21428	Lingüística Indoeuropea I	5
21429	Lingüística Indoeuropea II	5
21432	Literatura Grega I	5
21433	Literatura Grega II	5
21434	Literatura Llatina I	5
21435	Literatura Llatina II	5

MATÈRIES OBLIGATÒRIES (65 crèdits)

<u>CODI</u>	<u>ASSIGNATURA</u>	<u>CRÈDITS</u>
21446	Comentari de Textos Grecs III	5
21449	Comentari de Textos Llatins III	5
21444	Filologia Grega I	5
21445	Filologia Grega II	5
21447	Filologia Llatina I	5
21448	Filologia Llatina II	5
21436	Lingüística Grega I	5
21437	Lingüística Grega II	5
21440	Lingüística Llatina I	5
21441	Lingüística Llatina II	5
21450	Textos Medievals i Humanístics	10
21452	Traducció Llatina Inversa	5

MATÈRIES OPTATIVES (20 crèdits a escollir entre)

<u>CODI</u>	<u>ASSIGNATURA</u>	<u>CRÈDITS</u>
21463	Crítica Textual	5
21454	Grec Micènic	5
20893	Història de la Filosofia Antiga II	5
21453	Història de la Llengua Grega	5

<u>CODI</u>	<u>ASSIGNATURA</u>	<u>CRÈDITS</u>
21466	La Tradició Clàssica	5
21438	Lingüística Grega III	5
21430	Lingüística Indoeuropea III	5
21442	Lingüística Llatina III	5
21464	Mètrica Clàssica	5
21457	Mitologia Clàssica	5
22141	Paleografia	5
21458	Religió Grega	5
21459	Religió Romana	5
21461	Textos Epigràfics Grecs	5
21462	Textos Epigràfics Llatins	5
	Elecció d'Arqueologia de Grècia o de Roma	
	L'alumne/a podrà escollir cursar UNA de les dues assignatures següents:	
22165	Arqueologia Grega	5
22166	Arqueologia Romana	5

ASSIGNATURES DE LLIURE ELECCIÓ (15 crèdits)

L'alumne ha de cursar 15 crèdits de lliure elecció. En poden formar part les assignatures optatives d'aquest pla que no s'hagin cursat com a tals.

INCOMPATIBILITATS ACADÈMIQUES

Assignatura a cursar		Cal haver superat	
<i>Codi</i>	<i>Denominació de l'assignatura</i>	<i>Codi</i>	<i>Denominació de l'assignatura</i>
21417	Introducció a la Lingüística Indoeuropea II	21416	Introducció a la Lingüística Indoeuropea I
21428	Lingüística Indoeuropea I	21417	Introducció a la Lingüística indoeuropea II
21429	Lingüística Indoeuropea II	21428	Lingüística Indoeuropea I

OBSERVACIONS

A les assignatures de Llengua i Literatura Llatines I, Llengua i Literatura Gregues I, Comentari de Textos Llatins I i Comentari de Textos Grecs I es farà una distribució real per grups, segons la competència dels alumnes.

L'alumne és el responsable de la docència de què es matricula. És molt important que s'informi bé (Guia de la Facultat o Llibre de Programes de les assignatures del Departament) i que s'assessori (professors tutors de Filologia Clàssica) per a la matrícula del curs 1998-99.

4. ACCÉS AL SEGON CICLE I COMPLEMENTS DE FORMACIÓ

Segons l'Ordre d'11 de setembre de 1991, podran accedir al segon cicle de Filologia Clàssica, Filologia Hispànica, Filologia Catalana, Filologia Francesa i Filologia anglesa, a més dels alumnes que superin el primer cicle dels respectius estudis, **aquells alumnes que hagin superat el primer cicle de qualsevol llicenciatura en Filologia (ja sigui pla d'estudis nou o vell)** i superin, cas de no haver-ho fet abans, els crèdits que s'especifiquen.

COMPLEMENTS DE FORMACIÓ (32 crèdits)

<u>CODI</u>	<u>ASSIGNATURA</u>	<u>CRÈDITS</u>
23802	Tutoria de Filologia Llatina	1
23803	Tutoria de Filologia Grega	1

Escollir 3 assignatures (15 crèdits) de les següents:

<u>CODI</u>	<u>ASSIGNATURA</u>	<u>CRÈDITS</u>
20904	Llengua i Literatura Gregues I	5
20905	Llengua i Literatura Gregues II	5
20407	Llengua i Literatura Gregues III	5
20408	Llengua i Literatura Gregues IV	5
21412	Comentari de Textos Grecs II	5

Escollir 3 assignatures (15 crèdits) de les següents:

<u>CODI</u>	<u>ASSIGNATURA</u>	<u>CRÈDITS</u>
29907	Llengua i Literatura Llatines II	5
20409	Llengua i Literatura Llatines III	5
21410	Llengua i Literatura Llatines IV	5
21414	Comentari de Textos Llatins II	5

5. HORARIS · FILOLOGIA CLÀSSICA

PRIMER CICLE

CODI	ASSIGNATURA	TIPUS	CRÈDITS	GRUP	HORARI	PROFESSOR	SEMESTRE
21411	Comentari de Textos Grecs I	OB	5	Gr 1	M J 08:30-10:00	CASTELLANOS VILA, JOAN	2
				Gr 2	M J 08:30-10:00	VARIAS GARCIA, CARLOS	2
21412	Comentari de Textos Grecs II	OB	5	Gr 1	M J 10:00-11:30	CASTELLANOS VILA, JOAN	2
21413	Comentari de Textos Llatins I	OB	5	Gr 1	L X 08:30-10:00	CARBONELL MANILS, JOAN	2
				Gr 2	L X 08:30-10:00	BARREDA PASCUAL, ADELA	2
				Gr 3	L X 08:30-10:00	HERNÁNDEZ FERNÁNDEZ, JUAN S.	2
				Gr 4	L X 08:30-10:00	MATAS BELLES, BARBARA	2
				Gr 5	L X 08:30-10:00	PUIGVERT PLANAGUMA, GEMMA	2
21414	Comentari de Textos Llatins II	OB	5	Gr 1	M J 08:30-10:00	VILLALBA VARNEDA, PERE	2
21421	Fonts Clàssiques d'Hispania	OP	8	Gr 1	L X 11:30-13:00	BARREDA PASCUAL, ADELA	1
				Pr 1	V 10:00-11:30	SOLER, ANTONIA	1
20883	Història de la Filosofia Antiga I	OP	10	Gr 1	M J 13:00-14:30	HERNÁNDEZ REYNES, JESÚS	1
				Pr 11	V 08:30-10:00	JAQUES PI, JESSICA	1
				Pr 12	V 10:00-11:30	JAQUES PI, JESSICA	1
21423	Institucions Clàssiques en els seus Textos	OP	8	Gr 1	M J 11:30-13:00	PENA GIMENO, MARÍA JOSÉ	1
				Pr 1	V 11:30-13:00	OLLER, MARTA	1
21416	Introducció a la Lingüística Indoeuropea I	OB	5	Gr 1	L X 13:00-14:30	FORTES FORTES, JOSÉ	1
21417	Introducció a la Lingüística Indoeuropea II	OB	5	Gr 1	L X 10:00-11:30	FORTES FORTES, JOSÉ	2
21405	Introducció del Pensament Clàssic I	TR	5	Gr 1	L X 11:30-13:00	CONCURS	1
21406	Introducció del Pensament Clàssic II	TR	5	Gr 1	M J 11:30-13:00	VILLALBA VARNEDA, PERE	2
21422	La Mitologia en el seu Aspecte Literari	OP	8	Gr 1	M J 10:00-11:30	CORS MEYA, JORDI	1
				Pr 1	V 13:00-14:30	CORS MEYA, JORDI	1
21000	Lingüística General I	TR	5	Gr 1	L X 10:00-11:30	BALARI RAVERA, SERGIO	1
21004	Lingüística General II	TR	5	Gr 1	L X 08:30-10:00	ARGENTÉ GIRALT, JOAN-ALBERT	1
				Gr 2	L X 08:30-10:00	POCH OLIVÉ, DOLORS	1
				Gr 3	L X 08:30-10:00	ARGENTÉ GIRALT, JOAN-ALBERT	2
				Gr 4	L X 08:30-10:00	LLISTERRI BOIX, JOAQUÍN	2
21418	Llatí Vulgar i Tardà	OB	5	Gr 1	M J 13:00-14:30	MEDINA CASANOVAS, JAUME	2
20904	Llengua i Literatura Gregues I	TR	5	Gr 1	M J 08:30-10:00	CASTELLANOS VILA, JOAN	1
				Gr 2	M J 08:30-10:00	VARIAS GARCIA, CARLOS	1

CODI	ASSIGNATURA	TIPUS	CRÈDITS	GRUP	HORARI	PROFESSOR	SEMESTRE
20905	Llengua i Literatura Gregues II	TR	5	Gr 1	M J 10:00-11:30	CONCURS	2
				Gr 2	M J 10:00-11:30	VARIAS GARCIA, CARLOS	2
21407	Llengua i Literatura Gregues III	TR	5	Gr 1	L X 10:00-11:30	SANTIAGO ÁLVAREZ, ROSA A.	1
21408	Llengua i Literatura Gregues IV	TR	5	Gr 1	L X 11:30-13:00	SANTIAGO ÁLVAREZ, ROSA A.	2
20906	Llengua i Literatura Llatines I	TR	5	Gr 1	L X 08:30-10:00	CARBONELL MANILS, JOAN	1
				Gr 2	L X 08:30-10:00	BARREDA PASCUAL, ADELA	1
				Gr 3	L X 08:30-10:00	PUIGERT PLANAGUMA, GEMMA	1
				Gr 4	L X 08:30-10:00	MATAS BELLES, BARBARA	1
				Gr 5	L X 08:30-10:00	HERNÁNDEZ FERNÁNDEZ, JUAN S.	1
20907	Llengua i Literatura Llatines II	TR	5	Gr 1	M J 11:30-13:00	MEDINA CASANOVAS, JAUME	2
21409	Llengua i Literatura Llatines III	TR	5	Gr 1	M J 10:00-11:30	MEDINA CASANOVAS, JAUME	1
21410	Llengua i Literatura Llatines IV	TR	5	Gr 1	L X 13:00-14:30	CANO ALONSO, PERE-LLUÍS	2
21419	Retòrica Clàssica I	OP	8	Gr 1	M J 11:30-13:00	MEDINA CASANOVAS, JAUME	1
				Pr 1	V 10:00-11:30	JORBA, NORMA	1
21004	Teoria de la Literatura I	TR	5	Gr 3	L X 10:00-11:30	VEGA RAMOS, MARÍA JOSÉ	2
21468	Teoria de la Literatura II	TR	5	Gr 1	L X 08:30-10:00	SULLA ÁLVAREZ, ENRIC	1
				Gr 2	L X 08:30-10:00	TORRAS FRANCES, MERI	1
				Gr 3	L X 08:30-10:00	SULLA ÁLVAREZ, ENRIC	2
				Gr 4	L X 08:30-10:00	TORRAS FRANCES, MERI	2
21474	Teoria i Pràctica de la Llengua Catalana	TR/OP	10	Gr 1	L 13:00-14:30	RIGAU OLIVER, GEMMA	Anual
				Pr 1	X 13:00-14:30	RIGAU OLIVER, GEMMA	Anual
				Gr 2	L 13:00-14:30	BARTRA KAUFMANN, ANA	Anual
				Pr 2	X 13:00-14:30	CONCURS	Anual
21472	Teoria i Pràctica de la Llengua Espanyola	TR/OP	10	Gr 1	L 13:00-14:30	MOTA GORRIZ, M. CARMEN DE LA	Anual
				Pr 1	X 15:00-16:30	RODRÍGUEZ SELLES, YOLANDA	Anual
				Gr 2	L 13:00-14:30	GARRIDO ALMIÑANA, JUAN M.	Anual
				Pr 2	X 15:00-16:30	CONCURS	Anual

SEGON CICLE

CODI	ASSIGNATURA	TIPUS	CRÈDITS	GRUP	HORARI	PROFESSOR	SEMESTRE	
21446	Comentari de Textos Grecs III	OB	5	Gr 1	M J	10:00-11:30	CASTELLANOS VILA, JOAN	1
21449	Comentari de Textos Llatins III	OB	5	Gr 1	M J	13:00-14:30	GÓMEZ PALLARES, JOAN	1
21444	Filologia Grega I	OB	5	Gr 1	M J	11:30-13:00	CUARTERO IBORRA, FRANCESC J.	2
21445	Filologia Grega II	OB	5	Gr 1	L X	11:30-13:00	SANTIAGO ÁLVAREZ, ROSA A.	1
21447	Filologia Llatina I	OB	5	Gr 1	L X	11:30-13:00	CARBONELL MANILS, JOAN	2
21448	Filologia Llatina II	OB	5	Gr 1	L X	10:00-11:30	GÓMEZ PALLARES, JOAN	1
21454	Grec Micènic	OP	5	Gr 1	M J	11:30-13:00	VARIAS GARCIA, CARLOS	1
20893	Història de la Filosofia Antiga II	OP	5	Gr 1	M J	13:00-14:30	HERNÁNDEZ REYNES, JESÚS	2
21424	Història i Civilització de Grècia I	TR	5	Gr 1	L X	08:30-10:00	CONCURS	1
21425	Història i Civilització de Grècia II	TR	5	Gr 1	M J	08:30-10:00	ALEMANY VILAMAJO, AGUSTÍN	2
21426	Història i Civilització de Roma I	TR	5	Gr 1	M J	13:00-14:30	PENA GIMENO, MARÍA JOSÉ	1
21427	Història i Civilització de Roma II	TR	5	Gr 1	L X	13:00-14:30	PENA GIMENO, MARÍA JOSÉ	2
21436	Lingüística Grega I	OB	5	Gr 1	M J	11:30-13:00	ALEMANY VILAMAJO, AGUSTÍN	1
21437	Lingüística Grega II	OB	5	Gr 1	M J	10:00-11:30	CORS MEYA, JORDI	2
21438	Lingüística Grega III	OB	5	Gr 1	M J	10:00-11:30	CUARTERO IBORRA, FRANCESC J.	1
21428	Lingüística Indoeuropea I	TR	5	Gr 1	L X	11:30-13:00	FORTES FORTES, JOSÉ	1
21429	Lingüística Indoeuropea II	TR	5	Gr 1	L X	11:30-13:00	FORTES FORTES, JOSÉ	2
21440	Lingüística Llatina I	OB	5	Gr 1	L X	10:00-11:30	CARBONELL MANILS, JOAN	1
21441	Lingüística Llatina II	OB	5	Gr 1	L X	08:30-10:00	CANO ALONSO, PERE-LLUÍS	1
21442	Lingüística Llatina III	OP	5	Gr 1	L X	13:00-14:30	PUIGVERT PLANAGUMA, GEMMA	1
21432	Literatura Grega I	TR	5	Gr 1	M J	08:30-10:00	CUARTERO IBORRA, FRANCESC J.	2
21433	Literatura Grega II	TR	5	Gr 1	M J	08:30-10:00	CUARTERO IBORRA, FRANCESC J.	1
21434	Literatura Llatina I	TR	5	Gr 1	L X	10:00-11:30	PUIGVERT PLANAGUMA, GEMMA	2
21435	Literatura Llatina II	TR	5	Gr 1	M J	13:00-14:30	COBOS FAJARDO, JOSÉ ANTONIO	2
22141	Paleografia	OP	5	Gr 1	M J	13:00-14:30	ALTURO PERUCHO, JESÚS	1
				Gr 2	M J	10:00-11:30	ALTURO PERUCHO, JESÚS	1
				Gr 3	M J	18:00-19:30	IGLESIAS FONSECA, JOSEP ANTONI	2
21461	Textos Epigràfics Grecs	OP	5	Gr 1	L X	10:00-11:30	SANTIAGO ÁLVAREZ, ROSA A.	2
21450	Textos Medievals i Humanístics	OB	10	Gr 1	L X	08:30-10:00	MARTÍNEZ GÁZQUEZ, JOSÉ	2
					L X	13:00-14:30	MARTÍNEZ GÁZQUEZ, JOSÉ	2
21452	Traducció Llatina Inversa	OB	5	Gr 1	L X	08:30-10:00	CANO ALONSO, PERE-LLUÍS	2

1.2.5. FILOLOGIA FRANCESA

Coordinador de Titulació: Xavier Blanco Escoda

ÍNDIX

1. Quadre dels crèdits que cal cursar per llicenciar-se
2. Mòduls recomanats per a primer i segon curs
3. Pla d'estudis
4. Accés al segon cicle i complements de formació
5. Horaris

1. QUADRE DELS CRÈDITS QUE CAL CURSAR PER LLICENCIAR-SE DISTRIBUÏT PER CICLES I PER TIPOLOGIA DE CRÈDITS

Cicle	Troncals	Obligatoris	Optatius	Lliure elecció	Total	Total llicenciatura
Primer	89	16	30	15	150	
Segon	47	15	75	15	152	302

La normativa vigent estableix que l'alumne ha de matricular un mínim de 60 crèdits a primer curs. Es recomana, però, que l'alumne es matriculi del mòdul mínim de primer (64 crèdits).

S'estableix en 90 el nombre de crèdits màxim dels quals un alumne es pot matricular per primera vegada. El límit de matrícula per alumnes amb crèdits pendents de semestres anteriors és, també, de 90 crèdits.

Si l'alumne vol cursar els estudis en quatre anys, es recomana que es matriculi de 75 crèdits cada curs acadèmic.

2. MÒDULS RECOMANATS PER A PRIMER I SEGON CURS

Mòdul Mínim de Primer Curs (64 crèdits)

<u>CODI</u>	<u>ASSIGNATURA</u>	<u>CRÈDITS</u>	<u>TIPUS</u>
21413	Comentari de Textos Llatins I	5	Troncal
21000	Lingüística General I	5	Troncal
21706	Llengua Francesa I	7	Troncal
21707	Llengua Francesa II	7	Troncal
20906	Llengua i Literatura Llatines I	5	Troncal
21004	Teoria de la Literatura I	5	Troncal
21712	Llengua Francesa: Tècniques d'Expressió Oral	5	Optativa
22715	Pràctiques de Laboratori	5	Optativa

3. PLA D'ESTUDIS

MATÈRIES TRONCALS (89 crèdits)

<u>CODI</u>	<u>ASSIGNATURA</u>	<u>CRÈDITS</u>
21413	Comentari de Textos Llatins I	5
21000	Lingüística General I	5
21470	Lingüística General II	5
21715	Literatura Francesa: Classicisme i Il·lustració	5
21714	Literatura Francesa Medieval i Renaixentista	5
21716	Literatura Francesa: Moderna i Contemporània	5
21706	Llengua Francesa I	7
21707	Llengua Francesa II	7
20906	Llengua i Literatura Llatines I	5
21004	Teoria de la Literatura I	5
21468	Teoria de la Literatura II	5
	Elecció entre:	
21474	Teoria i Pràctica de la Llengua Catalana	10
21472	Teoria i Pràctica de la Llengua Espanyola	10
	Elecció d'una segona llengua i la història i la literatura corresponent	20

Opcions:

- SEGONA LENGUA, HISTÒRIA I LITERATURA (ALEMANY)
- SEGONA LENGUA, HISTÒRIA I LITERATURA (ANGLÈS)
- SEGONA LENGUA, HISTÒRIA I LITERATURA (CATALÀ)
- SEGONA LENGUA, HISTÒRIA I LITERATURA (ESPANYOL)
- SEGONA LENGUA, HISTÒRIA I LITERATURA (GREC)
- SEGONA LENGUA, HISTÒRIA I LITERATURA (ITALIÀ)
- SEGONA LENGUA, HISTÒRIA I LITERATURA (LLATÍ)

NOTA: vegeu l'apartat de mòduls de segones llengües de la guia

MATÈRIES OBLIGATÒRIES (16 crèdits)

<u>CODI</u>	<u>ASSIGNATURA</u>	<u>CRÈDITS</u>
21708	Fonètica i Fonologia de la Llengua Francesa	6
21709	Morfologia i Lexicologia de la Llengua Francesa	5
21710	Sintaxi de la Llengua Francesa	5

MATÈRIES OPTATIVES (30 crèdits a escollir entre)

<u>CODI</u>	<u>ASSIGNATURA</u>	<u>CRÈDITS</u>
21717	Civilització dels Països Francòfons	5
21711	Iniciació a la Traducció	5
21713	Llengua Francesa: Tècniques d'Expressió Escrita	5
21712	Llengua Francesa: Tècniques d'Expressió Oral	5
21474	Teoria i Pràctica de la Llengua Catalana	10
21472	Teoria i Pràctica de la Llengua Espanyola	10
22715	Pràctiques de Laboratori	5

L'alumne/a pot agafar 5 crèdits de Llengua de la relació següent i de qualsevol filologia; es recomana, però, que ho faci d'aquella segona llengua que ha escollit com a troncal.

5

*Allà on figura l'anotació (1) vol dir que no hi ha cap assignatura ni combinació d'assignatures que sumin els 5 crèdits demanats. L'alumne/a, però, pot agafar assignatures amb un valor màxim de 8 crèdits, tot tenint en compte que els crèdits que sobrepassin els 5 crèdits necessaris no comptaran en fer el còmput total de la llicenciatura i, a més, **SEMPRE** els haurà de pagar, encara que tingui matrícula gratuïta.*

ASSIGNATURA	CRÈDITS
Filologia anglesa: 21782, 21784	
Filologia catalana: (1)	
Filologia hispànica: (1)	
Filologia clàssica:	
- Llatina: 21409, 21410, 21418	
- Grega: 21405, 21407, 21408	
Filologia alemanya: — —	
Filologia italiana: — —	

L'alumne/a pot agafar 5 crèdits de Literatura de la següent relació i de qualsevol Filologia, es recomana però que ho faci d'aquella segona llengua que ha escollit com a troncal

5

Filologia anglesa: 21770	
Filologia catalana: 21533, 21582, 21489, 21490	
Filologia hispànica: (1)	
Filologia clàssica:	
- Llatina: (1)	
- Grega: (1)	
Filologia alemanya: 23341, 23342	
Filologia italiana: 23337, 23338, 23339	

ASSIGNATURA**CRÈDITS**

L'alumne/a pot agafar 10 crèdits entre les assignatures següents de
Literatura Espanyola o Catalana:

10

Literatura Catalana: 21489, 21490, 21533, 21582, 21478

Literatura Hispànica: 21488, 21511

MATÈRIES DE LLIURE ELECCIÓ (15 crèdits)

S'han de cursar 15 crèdits de lliure elecció. En poden formar part les assignatures optatives d'aquest pla que no hagi cursat com a tals.

SEGON CICLE

MATÈRIES TRONCALS (47 crèdits)

<u>CODI</u>	<u>ASSIGNATURA</u>	<u>CRÈDITS</u>
21722	Gramàtica Francesa	10
21724	Història de l' Art i la Cultura dels Països de Parla Francesa	5
21726	Història de la Llengua Francesa	10
21725	Institucions en els Països de Parla Francesa: la Francofonia	5
21730	Lectura Crítica de Textos Literaris en Llengua Francesa	7
21728	Literatura Francesa: Estudis Monogràfics I	5
21729	Literatura Francesa: Estudis Monogràfics II	5

MATÈRIES OBLIGATÒRIES (15 crèdits)

<u>CODI</u>	<u>ASSIGNATURA</u>	<u>CRÈDITS</u>
21734	Anàlisi Lingüística de Textos Contemporanis en Llengua Francesa	5
21735	Semiòtica Francesa I	5
21732	Traducció del/al Francès I	5

MATÈRIES OPTATIVES (75 crèdits a escollir entre)

<u>CODI</u>	<u>ASSIGNATURA</u>	<u>CRÈDITS</u>
21744	Anàlisi del Discurs en Llengua Francesa	5
21749	Anàlisi Experimental de la Parla	5
22727	Dialectes i Sociolectes de la Llengua Francesa	5
21731	Estilística	5
21750	Fonètica Francesa i Comparada	5
21762	Història de la Crítica Literària Francesa	5
21746	Història de la Lingüística Aplicada a la Llengua Francesa	5
21745	Introducció al Tractament Informàtic de la Llengua Francesa	5
21753	Lexicologia i Semàntica Francesa	5
21747	Lingüística Aplicada a l'Ensenyament de la Llengua Francesa	10
22723	Lingüística Aplicada a les "Interllengües"	5
21739	Lingüística Aplicada al Francès d'Especialitat	5
21740	Lingüística Comparada i Bilingüisme	5
21742	Lingüística Francesa I	5
21743	Lingüística Francesa II	5
21760	Literatures Francòfones I	5
21761	Literatures Francòfones II	5
21751	Morfosintaxi Francesa	5
21763	Narrativa en Llengua Francesa I	5
21764	Narrativa en Llengua Francesa II	5
21765	Poesia en Llengua Francesa I	5
21736	Semiòtica Francesa II	5
21767	Teatre en Llengua Francesa	5
21769	Textos Literaris Francesos Medievals	5
22725	Textos Literaris Francesos Moderns i Contemporanis	5
21733	Traducció del/al Francès II	5
21741	Traducció Especialitzada de/al Francès	5
22721	Treball Fi de Carrera (Filologia Francesa)	10

L'alumne/a pot escollir 5 crèdits de Llengua de la següent relació i de qualsevol Filologia, es recomana però que ho faci d'aquella segona llengua que ha escollit com a troncal

5

Allà on figura l'anotació (1) vol dir que no hi ha cap assignatura ni combinació d'assignatures que sumin els 5 crèdits demanats. L'alumne/a, però, pot agafar assignatures amb un valor màxim de 8 crèdits, tot tenint en compte que els crèdits que sobrepassin els 5 crèdits necessaris no comptaran en fer el còmput total de la llicenciatura i, a més, SEMPRE els haurà de pagar, encara que tingui matrícula gratuïta.

ASSIGNATURA

Filologia Anglesa:	(1)
Filologia Catalana:	21587, 21588, 21590, 21592, 21593, 21594, 21597, 21598, 22648, 22649
Filologia Hispànica:	21547, 21548, 21549, 21550, 21551, 21553, 21554, 21555, 21556, 21557, 21558, 21559, 21560, 21562
Filologia Clàssica:	
Llatina:	21409, 21410, 21418, 21440, 21441
Grega:	21905, 21407, 21408, 21436, 21437, 21453, 21454
Filologia Alemanya:	23340
Filologia Italiana:	(1)
Filologia Anglesa:	(1)
Filologia Catalana:	21587, 21588, 21590, 21592, 21593, 21594, 21597, 21598, 22648, 22649
Filologia Hispànica:	21547, 21548, 21549, 21550, 21551, 21553, 21554, 21555, 21556, 21557, 21558, 21559, 21560, 21562
Filologia Clàssica:	
- Llatina:	21409, 21410, 21418, 21440, 21441
- Grega:	21905, 21407, 21408, 21436, 21437, 21453, 21454
Filologia Alemanya:	23340
Filologia Italiana:	(1)

L'alumne/a pot escollir 5 crèdits de Literatura de la següent relació i de qualsevol Filologia, es recomana, però, que ho faci d'aquella segona llengua que ha escollit com a troncal

Filologia Anglesa:	21770, 21785, 21786, 21787, 21798, 21799, 21800, 21801, 21806, 21807, 21808, 21810, 21812, 22618, 22619
Filologia Catalana:	21489, 21490, 21533, 21582, 21581, 21602, 21603, 21605, 21606, 21607, 21608, 21609, 21610, 21612, 21615, 21617, 21618, 21619, 21640, 21641, 21643, 22650
Filologia Hispànica:	21501, 21502, 21544, 21564, 21565, 21566, 21567, 21571, 21572, 21574, 21576
Filologia Clàssica:	
- Llatina:	21435, 21434, 21447, 21448
- Grega:	21432, 21433, 21444, 21445

ASSIGNATURA

Filologia Alemanya: 23341, 23342

Filologia Italiana: 23337, 23338, 23339

L'alumne/a pot escollir 10 crèdits de Literatura de la següent relació i de qualsevol Filologia

Filologia anglesa: 21770, 21785, 21786, 21787, 21798,
21799, 21800, 21801, 21806, 21807,
21808, 21810, 21812, 21515, 21796,
21805, 22618, 22619, 21771, 21795,
21797

Filologia Catalana: 21489, 21490, 21533, 21582, 21581,
21602, 21603, 21605, 21606, 21607,
21608, 21609, 21610, 21612, 21615,
21617, 21618, 21619, 21640, 21641,
21643, 22650, 21611, 21478, 21613

Filologia Hispànica: 21501, 21502, 21544, 21564, 21565,
21566, 21567, 21571, 21572, 21574,
21576, 21488, 21511, 21568, 21575,
21563, 21569

Filologia Clàssica:

- Llatina: 21435, 21434, 21447, 21448

- Grega: 21432, 21433, 21444, 21445

Filologia Alemanya: 23341, 23342

Filologia Italiana: 23337, 23338, 23339

L'alumne/a pot escollir 10 crèdits entre les assignatures següents de lingüística d'altres Filologies

Filologia anglesa: 21517, 21775, 21776, 21777, 21778,
21779, 21781, 21822, 21755, 21756,
21757, 21790, 21791, 21815, 21816,
21817, 21818, 21819, 21820, 21821,
21823, 21824, 21825, 21826, 21827,
21830, 22620

Filologia Catalana/: 21534, 21536, 21537, 21541, 21542
Hispànica

Filologia Clàssica:

- Llatina: — —

- Grega: — —

Filologia Alemanya: — —

Filologia Italiana: — —

Filologia Romànica: 21471, 22632, 21495, 22640, 21876

ASSIGNATURES DE LLIURE ELECCIÓ (15 crèdits)

L'alumne ha de cursar 15 crèdits de lliure elecció. En poden formar part les assignatures optatives d'aquest pla que no hagi cursat com a tals.

OBSERVACIONS

L'alumne pot cursar la seva llicenciatura sense cap itinerari, però, si opta per fer-ho amb un itinerari, en podrà escollir un entre els següents:

1. *Itinerari de Lingüística Aplicada*; del total d'assignatures *optatives* de segon cicle s'han de cursar necessàriament:

CODI	ASSIGNATURA	CRÈDITS
22723	Lingüística Aplicada a les "Interllengües"	5
21739	Lingüística Aplicada al Francès d'Especialitat	5
21740	Lingüística Comparada i Bilingüisme	5
21742	Lingüística Francesa I	5
21745	Introducció al Tractament Informàtic de la Llengua Francesa	5

De la llista següent d'assignatures optatives l'alumne ha de cursar 20 crèdits: 20

CODI	ASSIGNATURA	CRÈDITS
21741	Traducció Especialitzada de/al Francès	5
21743	Lingüística Francesa II	5
21744	Anàlisi del discurs en Francès	5
21746	Història de la Lingüística Aplicada a la llengua Francesa	5
21749	Anàlisi Experimental de la Parla	5
21750	Fonètica Francesa i Comparada	5
21751	Morfosintaxi Francesa	5

Dels 20 crèdits optatius a escollir, l'alumne pot escollir un màxim de 10 crèdits entre les assignatures següents de lingüística d'altres filologies:

Filologia anglesa: 21517, 21775, 21776, 21777, 21778, 21779,
21781, 21822, 21755, 21756, 21757, 21790,
21791, 21815, 21816, 21817, 21818, 21819,
21820, 21821, 21823, 21824, 21825, 21826,
21827, 21830, 22620

Filologia catalana/Hispanica: 21534, 21536, 21537, 21541, 21542

Filologia Clàssica:

- Llatina: — —

- Grega: — —

Filologia Alemanya: — —

Filologia Italiana: — —

Filologia Romànica: 21471, 22632, 21495, 22640, 21876

2. *Itinerari de Literatura Francesa*, del total d'assignatures *optatives* de segon cicle s'han de cursar necessàriament:

<u>CODI</u>	<u>ASSIGNATURA</u>	<u>CRÈDITS</u>
21760	Literatures Francòfones I	5
21763	Narrativa en Llengua Francesa I	5
21765	Poesia en Llengua Francesa I	5
21767	Teatre en Llengua Francesa	5
21769	Textos Literaris Francesos Medievals	5

De la llista següent d'assignatures optatives l'alumne ha de cursar 20 crèdits:

<u>CODI</u>	<u>ASSIGNATURA</u>	<u>CRÈDITS</u>
21761	Literatures Francòfones II	5
21762	Història de la Crítica Literària Francesa	5
21764	Narrativa en Llengua Francesa II	5
22725	Textos Literaris Francesos Moderns i Contemporanis	5

Dels 20 crèdits optatius a escollir, l'alumne/a pot escollir un màxim de 10 crèdits entre les assignatures següents de literatura d'altres Filologies

Filologia Anglesa: 21770, 21785, 21786, 21787, 21798,
21799, 21800, 21801, 21806, 21807,
21808, 21810, 21812, 21515, 21796,
21805, 22618, 22619, 21771, 21795,
21797.

Filologia Catalana: 21489, 21490, 21533, 21582, 21581,
21602, 21603, 21605, 21606, 21607,
21608, 21609, 21610, 21612, 21615,
21617, 21618, 21619, 21640, 21641,
21643, 22650, 21611, 21478, 21613,

Filologia Hispànica: 21501, 21502, 21544, 21564, 21565,
21566, 21567, 21571, 21572, 21574,
21576, 21488, 21511, 21568, 21575,
21563, 21569,

Filologia Clàssica:

- Llatina: 21435, 21434, 21447, 21448

- Grega: 21432, 21433, 21444, 21445

Filologia Alemanya: 23341, 23342

Filologia Italiana: 23337, 23338, 23339

3. *Itinerari de Llengua Francesa*, del total d'assignatures *optatives* de segon cicle s'han de cursar necessàriament:

<u>CODI</u>	<u>ASSIGNATURA</u>	<u>CRÈDITS</u>
21740	Lingüística Comparada i Bilingüisme	5
21744	Anàlisi del Discurs en Francès	5
21750	Fonètica Francesa i Comparada	5
21751	Morfosintaxi Francesa	5
21753	Lexicologia i Semàntica Francesa	5

De la llista següent d'assignatures optatives, l'alumne ha de cursar 20 crèdits: 20

<u>CODI</u>	<u>ASSIGNATURA</u>	<u>CRÈDITS</u>
21741	Traducció Especialitzada de/al Francès	5
21742	Lingüística Francesa I	5
21743	Lingüística Francesa II	5
22727	Dialectes i Sociolectes de la Llengua Francesa	5

Dels 20 crèdits optatius a escollir, l'alumne pot escollir un màxim de 10 crèdits entre les assignatures següents de lingüística d'altres filologies:

Filologia Anglesa: 21517, 21775, 21776, 21777, 21778,
21779, 21781, 21822, 21755, 21756,
21757, 21790, 21791, 21815, 21816,
21817, 21818, 21819, 21820, 21821,
21823, 21824, 21825, 21826, 21827,
21830, 22620

Filologia Catalana/ 21534, 21536, 21537, 21541, 21542

Hispànica:

Filologia Clàssica:

- Llatina: — —

- Grega: — —

Filologia Alemanya: — —

Filologia Italiana: — —

Filologia Romànica: 221471, 22632, 21495, 22640, 21876

Precisions sobre la seqüenciació recomanada de les assignatures

Per a les assignatures obligatòries i troncales de segon cicle:

Les assignatures recomanades a tercer curs són:

CODI ASSIGNATURA

21722	Gramàtica Francesa
21724	Història de l'Art i la Cultura dels Països de Parla Francesa
21725	Institucions en els Països de Parla Francesa: la Francofonia
21730	Lectura Crítica de Textos Literaris Llengua Francesa
21732	Traducció del/al Francès I

Les assignatures recomanades a quart curs són:

CODI ASSIGNATURA

21734	Anàlisi Lingüística de Textos Contemporanis en Llengua Francesa
21726	Història de la Llengua Francesa
21729	Literatura Francesa: Estudis Monogràfics II
21728	Literatura Francesa: Estudis Monogràfics I
21735	Semiòtica Francesa I

4. ACCÉS AL SEGON CICLE I COMPLEMENTS DE FORMACIÓ

Segons l'Ordre d'11 de setembre de 1991, podran accedir al segon cicle de Filologia Clàssica, Filologia Hispànica, Filologia Catalana, Filologia Francesa i Filologia Anglesa, a més dels alumnes que superin el primer cicle dels respectius estudis, **aquells alumnes que hagin superat el primer cicle de qualsevol llicenciatura en Filologia (ja sigui pla d'estudis nou o vell)** i superin, de no haver-ho fet abans, els crèdits que s'especifiquen.

COMPLEMENTS DE FORMACIÓ (26 crèdits)

Assignatures que s'han de cursar obligatòriament:

<u>CODI</u>	<u>ASSIGNATURA</u>	<u>CRÈDITS</u>
21715	Literatura Francesa: Classicisme i Il·lustració	5
23809	Francès funcional (Complements de formació)	7
23810	Francès: Tècniques d'Expressió (Complements de formació)	7
23811	Literatura Francesa s. XIX-XX (Complements de formació)	7

5. FILOLOGIA FRANCESA

PRIMER CICLE

CODI	ASSIGNATURA	TIPUS	CRÈDITS	GRUP	HORARI	PROFESSOR	SEMESTRE	
21717	Civilització dels Països Francòfons	OP	5	Gr 1	M J	13:00-14:30	LE BESNERAIS LEPESANT, MARTINE	2
21413	Comentari de Textos Llatins I	TR	5	Gr 1	L X	08:30-10:00	CARBONELL MANILS, JOAN	2
				Gr 2	L X	08:30-10:00	BARREDA PASCUAL, ADELA	2
				Gr 3	L X	08:30-10:00	HERNÁNDEZ FERNÁNDEZ, JUAN S.	2
				Gr 4	L X	08:30-10:00	MATAS BELLES, BARBARA	2
				Gr 5	L X	08:30-10:00	PUIGVERT PLANAGUMA, GEMMA	2
21708	Fonètica i Fonologia de la Llengua Francesa	OB	6	Gr 1	L X	10:00-11:30	MURILLO PUYAL, JULIO	1
				Pr 1	V	08:30-10:00	CONCURS	1
				Pr 2	V	10:00-11:30	CONCURS	1
21711	Iniciació a la Traducció de/al Francès	OP	5	Gr 1	M J	08:30-10:00	CONCURS	2
				Gr 2	M J	08:30-10:00	CONCURS	2
21000	Lingüística General I	TR	5	Gr 4	L X	10:00-11:30	LLISTERRI BOIX, JOAQUÍN	2
21470	Lingüística General II	TR	5	Gr 1	L X	08:30-10:00	ARGENTÉ GIRALT, JOAN-ALBERT	1
				Gr 2	L X	08:30-10:00	POCH OLIVÉ, DOLORS	1
				Gr 3	L X	08:30-10:00	ARGENTÉ GIRALT, JOAN-ALBERT	2
				Gr 4	L X	08:30-10:00	LLISTERRI BOIX, JOAQUÍN	2
21714	Literatura Francesa Medieval i Renaixentista	TR	5	Gr 1	L X	15:00-16:30	RIPOLL VILLANUEVA, RICARD	2
21715	Literatura Francesa: Classicisme i Il·lustració.	TR	5	Gr 1	L X	11:30-13:00	GUTIÉRREZ GUTIÉRREZ, FÁTIMA	1
21716	Literatura Francesa: Moderna i contemporània	TR	5	Gr 1	L X	15:00-16:30	GUTIÉRREZ GUTIÉRREZ, FÁTIMA	2
21706	Llengua Francesa I	TR	7	Gr 1	L X V	11:30-13:00	BAQUE MILLET, LORRAINE	1
				Gr 2	L X V	11:30-13:00	ARNAUD, CHRISTINE	1
				Gr 3	L X	15:00-16:30	CONCURS	1
					V	13:00-14:30	CONCURS	1
21707	Llengua Francesa II	TR	7	Gr 1	L X	11:30-13:00	BAQUE MILLET, LORRAINE	2
					V	08:30-10:00	BAQUE MILLET, LORRAINE	2
				Gr 2	L X	11:30-13:00	ARNAUD, CHRISTINE	2
					V	08:30-10:00	ARNAUD, CHRISTINE	2
				Gr 3	L X	15:00-16:30	CONCURS	2
					V	10:00-11:30	CONCURS	2
21713	Llengua Francesa: Tècniques d'Expr. Escrita	OP	5	Gr 1	M J	11:30-13:00	ALONSO ALONSO, MONIQUE BENITA	1

CODI	ASSIGNATURA	TIPUS	CRÈDITS	GRUP	HORARI	PROFESSOR	SEMESTRE	
21712	Llengua Francesa: Tècniques d'Expressió Oral	OP	5	Gr 1	M J	10:00-11:30	ALONSO ALONSO, MONIQUE BENITA	2
				Gr 2	M J	11:30-13:00	SAUR, JAQUELINE	2
				Gr 3	M J	11:30-13:00	CONCURS	2
20906	Llengua i Literatura llatines I	TR	5	Gr 1	L X	08:30-10:00	CARBONELL MANILS, JOAN	1
				Gr 2	L X	08:30-10:00	BARREDA PASCUAL, ADELA	1
				Gr 3	L X	08:30-10:00	PUIGERT PLANAGUMA, GEMMA	1
				Gr 4	L X	08:30-10:00	MATAS BELLES, BARBARA	1
				Gr 5	L X	08:30-10:00	HERNÁNDEZ FERNÁNDEZ, JUAN S.	1
21709	Morfologia i Lexicologia de la Llengua Francesa	OB	5	Gr 1	M J	08:30-10:00	CONCURS	1
22715	Pràctiques de Laboratori	OP	5	Gr 1	M J	10:00-11:30	ALONSO ALONSO, MONIQUE BENITA	1
				Gr 2	M J	11:30-13:00	SAUR, JAQUELINE	1
				Gr 3	M J	13:00-14:30	CONCURS	1
21710	Sintaxi de la Llengua Francesa	OB	5	Gr 1	L X	10:00-11:30	CABEZAS GONZÁLEZ, MANUEL I.	2
21004	Teoria de la Literatura I	TR	5	Gr 1	L X	10:00-11:30	MARTÍ MONTERDE, ANTONI	1
21468	Teoria de la Literatura II	TR	5	Gr 1	L X	08:30-10:00	SULLA ÀLVAREZ, ENRIC	1
				Gr 2	L X	08:30-10:00	TORRAS FRANCES, MERI	1
				Gr 3	L X	08:30-10:00	SULLA ÀLVAREZ, ENRIC	2
				Gr 4	L X	08:30-10:00	TORRAS FRANCES, MERI	2
21474	Teoria i Pràctica de la Llengua Catalana	TR/OP	10	Gr 1	L	13:00-14:30	RIGAU OLIVER, GEMMA	Annual
				Pr 1	X	13:00-14:30	RIGAU OLIVER, GEMMA	Annual
				Gr 2	L	13:00-14:30	BARTRA KAUFMANN, ANA	Annual
				Pr 2	X	13:00-14:30	CONCURS	Annual
21472	Teoria i Pràctica de la Llengua Espanyola	TR/OP	10	Gr 1	L	13:00-14:30	MOTA GORRIZ, M. CARMEN DE LA	Annual
				Pr 1	X	15:00-16:30	RODRÍGUEZ SELLES, YOLANDA	Annual
				Gr 2	L	13:00-14:30	GARRIDO ALMIÑANA, JUAN MARIA	Annual
				Pr 2	X	15:00-16:30	CONCURS	Annual

SEGON CICLE

CODI	ASSIGNATURA	TIPUS	CRÈDITS	GRUP	HORARI	PROFESSOR	SEMESTRE	
21744	Anàlisi del Discurs en Llengua Francesa	OP	5	Gr 1	L X	11:30-13:00	CABEZAS GONZÁLEZ, MANUEL I.	1
21749	Anàlisi Experimental de la Parla	OP	5	Gr 1	M J	13:00-14:30	LE BESNERAIS LEPESANT, MARTINE	1
21734	Anàlisi Lingüística de Textos Contemporanis en Llengua Francesa	OB	5	Gr 1	L X	13:00-14:30	CONCURS	1
				Gr 2	L X	13:00-14:30	CONCURS	1
21731	Estilística	OP	5	Gr 1	L X	11:30-13:00	CONCURS	2
21722	Gramàtica Francesa	TR	10	Gr 1	L X	08:30-10:00	GAUCHOLA GAMARRA, ROSER	Annual
21724	Història de l'Art i la Cultura dels Països de Parla Francesa	TR	5	Gr 1	M J	15:00-16:30	MARTIN, ERIC JEAN-MICHEL	1
21762	Història de la Crítica Literària Francesa	OP	5	Gr 1	M J	11:30-13:00	GARCIA LÓPEZ, M. DEL MAR	2
21746	Història de la Lingüística Aplicada a la Llengua Francesa	OP	5	Gr 1	L X	13:00-14:30	CABEZAS GONZÁLEZ, MANUEL I.	2
21726	Història de la Llengua Francesa	TR	10	Gr 1	M J	08:30-10:00	CONCURS	Annual
21725	Institucions als Països de Parla Francesa: "La Francofonia"	TR	5	Gr 1	M J	15:00-16:30	MARTIN, ERIC JEAN-MICHEL	2
21745	Introducció al Tractament Informàtic de la Llengua Francesa	OP	5	Gr 1	V	08:30-11:30	BLANCO ESCODA, XAVIER	2
21730	Lectura Crítica de Textos Literaris en Llengua Francesa	TR	7	Gr 1	L X	15:00-16:30	GUTIÉRREZ GUTIÉRREZ, FÁTIMA	1
				Pr 1	V	10:00-11:30	GUTIÉRREZ GUTIÉRREZ, FÁTIMA	1
21753	Lexicologia i Semàntica Francesa	OP	5	Gr 1	M J	10:00-11:30	BLANCO ESCODA, XAVIER	1
21747	Lingüística Aplicada a L'Ensenyament de la Llengua Francesa	OP	10	Gr 1	L X	10:00-11:30	MURILLO PUYAL, JULIO	Annual
						ARNAUD, CHRISTINE	Annual	
22723	Lingüística Aplicada a les "Interllengües"	OP	5	Gr 1	L X	13:00-14:30	BAQUE MILLET, LORRAINE	2
21739	Lingüística Aplicada al Francès d'Especialitat	OP	5	Gr 1	M J	11:30-13:00	CONCURS	2
21740	Lingüística Comparada i Bilingüisme	OP	5	Gr 1	L X	10:00-11:30	CABEZAS GONZÁLEZ, MANUEL I.	1
21742	Lingüística Francesa I	OP	5	Gr 1	L X	10:00-11:30	GAUCHOLA GAMARRA, ROSER	2
21728	Literatura Francesa: Estudis Monogràfics I	TR	5	Gr 1	L X	08:30-10:00	RIPOLL VILLANUEVA, RICARD	1
21729	Literatura Francesa: Estudis Monogràfics II	TR	5	Gr 1	L X	08:30-10:00	RIPOLL VILLANUEVA, RICARD	2
21760	Literatures Francòfones I	OP	5	Gr 1	M J	13:00-14:30	CONCURS	2
21751	Morfosintaxi Francesa	OP	5	Gr 1	M J	13:00-14:30	MARTIN, ERIC JEAN-MICHEL	2
21763	Narrativa en Llengua Francesa I	OP	5	Gr 1	M J	10:00-11:30	TOST PLANET, MANUEL A.	1
21764	Narrativa en Llengua Francesa II	OP	5	Gr 1	M J	10:00-11:30	TOST PLANET, MANUEL A.	2
21765	Poesia en Llengua Francesa I	OP	5	Gr 1	M J	13:00-14:30	CONCURS	1

CODI	ASSIGNATURA	TIPUS	CRÈDITS	GRUP	HORARI	PROFESSOR	SEMESTRE
21735	Semiòtica Francesa I	OB	5	Gr 1	L X 15:00-16:30	CONCURS	2
21736	Semiòtica Francesa II	OP	5	Gr 1	M J 11:30-13:00	ALONSO ALONSO, MONIQUE BENITA	2
21767	Teatre en Llengua Francesa	OP	5	Gr 1	L X 13:00-14:30	GUTIÉRREZ GUTIÉRREZ, FÁTIMA	2
21769	Textos Literaris Francesos Medievals	OP	5	Gr 1	L X 11:30-13:00	CONCURS	1
21732	Traducció de/al Francès I	OB	5	Gr 1	V 11:30-14:30	MARTIN, ERIC JEAN-MICHEL	2
						CONCURS	2
				Gr 2	V 11:30-14:30	CONCURS	2
						MARTIN, ERIC JEAN-MICHEL	2
21733	Traducció de/al Francès II	OP	5	Gr 1	M J 10:00-11:30	CONCURS	2
				Gr 2	M J 10:00-11:30	CONCURS	2
21741	Traducció Especialitzada de/al Francès	OP	5	Gr 1	M J 11:30-13:00	BLANCO ESCODA, XAVIER	1
22721	Treball Fi de Carrera (Filologia Francesa)	OP	10	Gr 1	-	MURILLO PUYAL, JULIO	Anual
				Gr 2	-	TOST PLANET, MANUEL A.	Anual

1.2.6. FILOLOGIA HISPÀNICA

Coordinador de Titulació: Juan Carlos Rubio Martínez

ÍNDIX

1. Quadre dels crèdits que cal cursar per llicenciar-se
2. Mòduls recomanats per a primer i segon curs
3. Pla d'estudis
4. Accés al segon cicle i complements de formació
5. Horaris

1. QUADRE DELS CRÈDITS QUE CAL CURSAR PER LLICENCIAR-SE DISTRIBUÏT PER CICLES I PER TIPOLOGIA DE CRÈDITS

Cicle	Troncals	Obligatoris	Optatius	Lliure elecció	Total	Total llicenciatura
Primer	80	40	15	15	150	
Segon	55	10	70	17	152	302

La normativa vigent estableix que l'alumne ha de matricular un mínim de 60 crèdits a primer curs. Es recomana, però, que l'alumne es matriculi del mòdul mínim de primer (64 crèdits).

S'estableix en 90 el nombre de crèdits màxim dels quals un alumne es pot matricular per primera vegada. El límit de matrícula per alumnes amb crèdits pendents de semestres anteriors és, també, de 90 crèdits.

Si l'alumne vol cursar els estudis en quatre anys, es recomana que es matriculi de 75 crèdits cada curs acadèmic.

2. MÒDULS RECOMANATS PER A PRIMER I SEGON CURS

Mòdul Mínim de Primer Curs (64 crèdits)

<u>CODI</u>	<u>ASSIGNATURA</u>	<u>CRÈDITS</u>	<u>TIPUS</u>
21413	Comentari de Textos Llatins I	5	Troncal
21000	Lingüística General I	5	Troncal
21511	Literatura Espanyola del Segle d'Or	10	Troncal
21488	Literatura Espanyola Medieval	10	Obligatòria
21505	Llengua Espanyola I	7	Troncal
21506	Llengua Espanyola II	7	Obligatòria
20906	Llengua i Literatura Llatines I	5	Troncal
21004	Teoria de la Literatura I	5	Troncal
	Elecció d'una Segona Llengua	10	Troncal

Opcions:

- SEGONA LENGUA (ALEMANY)
- SEGONA LENGUA (ANGLÈS)
- SEGONA LENGUA (CATALÀ)
- SEGONA LENGUA (FRANCÈS)
- SEGONA LENGUA (GREC)
- SEGONA LENGUA (ITALIÀ)
- SEGONA LENGUA (LLATÍ)

NOTA: vegeu l'apartat de mòduls de segones llengües de la guia

Mòdul Mínim de Segon Curs (61 crèdits)

<u>CODI</u>	<u>ASSIGNATURA</u>	<u>CRÈDITS</u>	<u>TIPUS</u>
21470	Lingüística General II	5	Troncal
21513	Literatura Espanyola Contemporània I	8	Troncal
21514	Literatura Espanyola Contemporània II	8	Obligatòria
21508	Llengua Espanyola III	10	Troncal
21507	Llengua Espanyola IV	10	Obligatòria
21468	Teoria de la Literatura II	5	Troncal
	Elecció de Literatura de la Segona Llengua	5	Troncal
	Elecció d'Història de la Segona Llengua	5	Obligatòria

Opcions:

- LITERATURA I HISTÒRIA DE LA SEGONA LENGUA (ALEMANY)
- LITERATURA I HISTÒRIA DE LA SEGONA LENGUA (ANGLÈS)
- LITERATURA I HISTÒRIA DE LA SEGONA LENGUA (CATALÀ)
- LITERATURA I HISTÒRIA DE LA SEGONA LENGUA (FRANCÈS)
- LITERATURA I HISTÒRIA DE LA SEGONA LENGUA (GREC)
- LITERATURA I HISTÒRIA DE LA SEGONA LENGUA (ITALIÀ)
- LITERATURA I HISTÒRIA DE LA SEGONA LENGUA (LLATÍ)

NOTA: vegeu l'apartat de mòduls de segones llengües de la guia

L'alumne ha de cursar 5 crèdits optatius	5	Optatiu
--	---	---------

3. PLA D'ESTUDIS

MATÈRIES TRONCAL (80 crèdits)

<u>CODI</u>	<u>ASSIGNATURA</u>	<u>CRÈDITS</u>
21413	Comentari de Textos Llatins I	5
21000	Lingüística General I	5
21470	Lingüística General II	5
21513	Literatura Espanyola Contemporània I	8
21511	Literatura Espanyola del Segle d'Or	10
21505	Llengua Espanyola I	7
21508	Llengua Espanyola III	10
20906	Llengua i Literatura Llatines I	5
21004	Teoria de la Literatura I	5
21468	Teoria de la Literatura II	5
	Elecció d'una segona llengua i la història corresponent	15
	– SEGONA LLENGUA I HISTÒRIA (ALEMANY)	
	– SEGONA LLENGUA I HISTÒRIA (ANGLÈS)	
	– SEGONA LLENGUA I HISTÒRIA (CATALÀ)	
	– SEGONA LLENGUA I HISTÒRIA (FRANCÈS)	
	– SEGONA LLENGUA I HISTÒRIA (GREC)	
	– SEGONA LLENGUA I HISTÒRIA (ITALIÀ)	
	– SEGONA LLENGUA I HISTÒRIA (LLATÍ)	

NOTA: *vegeu l'apartat de mòduls de segones llengües de la guia*

MATÈRIES OBLIGATÒRIES (40 crèdits)

<u>CODI</u>	<u>ASSIGNATURA</u>	<u>CRÈDITS</u>
21514	Literatura Espanyola Contemporània II	8
21488	Literatura Espanyola Medieval	10
21506	Llengua Espanyola II	7
21507	Llengua Espanyola IV	10
	Elecció de la literatura de la segona llengua	5

Opcions:

- LITERATURA DE LA SEGONA LLENGUA (ALEMANY)
- LITERATURA DE LA SEGONA LLENGUA (ANGLÈS)

- LITERATURA DE LA SEGONA LLENGUA (CATALÀ)
- LITERATURA DE LA SEGONA LLENGUA (FRANCÈS)
- LITERATURA DE LA SEGONA LLENGUA (GREC)
- LITERATURA DE LA SEGONA LLENGUA (ITALIÀ)
- LITERATURA DE LA SEGONA LLENGUA (LLATÍ)

NOTA: vegeu l'apartat de mòduls de segones llengües de la guia

MATÈRIES OPTATIVES (15 crèdits a escollir entre)

L'alumne/a haurà d'escollir aquests 15 crèdits entre les assignatures DE PRIMER CICLE de les llicenciatures de FILOLOGIA CATALANA, FILOLOGIA CLÀSSICA, FILOLOGIA ROMÀNICA, FILOSOFIA, i HISTÒRIA.

MATÈRIES DE LLIURE ELECCIÓ (15 crèdits)

S'han de cursar 15 crèdits de lliure elecció. En poden formar part les assignatures optatives d'aquest pla que no s'hagin cursat com a tals.

SEGON CICLE

MATÈRIES TRONCALS (55 crèdits)

<u>CODI</u>	<u>ASSIGNATURA</u>	<u>CRÈDITS</u>
21561	Història de la Llengua Espanyola	10
21563	Literatura Espanyola del s. XIX I	10
21569	Literatura Espanyola del s. XVII	10
21575	Literatura Hispanoamericana I	10
21576	Literatura Hispanoamericana II	5
21552	Sintaxi de l'Espanyol I	10

MATÈRIES OBLIGATÒRIES (10 crèdits)

<u>CODI</u>	<u>ASSIGNATURA</u>	<u>CRÈDITS</u>
21551	Comentari Lingüístic de Textos Literaris Espanyols	5
21558	Gramàtica Històrica de l'Espanyol I	5

MATÈRIES OPTATIVES (70 crèdits a escollir entre)

<u>CODI</u>	<u>ASSIGNATURA</u>	<u>CRÈDITS</u>
21556	Anàlisi del Discurs Aplicada a l'Espanyol	5
21544	Crítica Textual	5
21559	Dialectologia de l'Espanyol	5
21534	Estructures Gramaticals	10
21547	Fonètica de l'Espanyol	5
21548	Fonologia de l'Espanyol	5
21560	Gramàtica Històrica de l'Espanyol II	5
21540	Història de la Crítica Literària	10
21562	Història de la Gramàtica Espanyola	5
21881	Introducció a la Literatura Comparada	10
21550	Lexicografia de l'Espanyol I	5
21555	Lexicografia de l'Espanyol II	5
21537	Lingüística Aplicada I	5
21542	Lingüística Aplicada II	5
21541	Lingüística General IV	5
21536	Lingüística General III	5
21572	Literatura Espanyola del s. XIX II	5
21568	Literatura Espanyola del s. XVI	10
21567	Literatura Espanyola del s. XVIII	5
21565	Literatura Espanyola del s. XX: Poesia	5
21564	Literatura Espanyola Medieval I	5
21571	Literatura Espanyola Medieval II	5
21501	Literatures Hispàniques Medievals I	5
21502	Literatures Hispàniques Medievals II	5
21543	Mètrica	5
21549	Morfologia de l'Espanyol	5
21574	Narrativa Espanyola del s. XX	5
21546	Retòrica	5
21553	Semàntica de l'Espanyol	5
21554	Sintaxi de l'Espanyol II	5
21566	Teatre Espanyol Contemporani	5
21043	Teoria de la Crítica Literària	5
21538	Teoria i Història de la Representació Teatral	5
21557	Tractament Informàtic de la Llengua Espanyola	5

ASSIGNATURES DE LLIURE ELECCIÓ (17 crèdits)

L'alumne ha de cursar 17 crèdits de lliure elecció. En poden formar part les assignatures optatives d'aquest pla que no s'hagin cursat com a tals.

INCOMPATIBILITATS ACADÈMIQUES

Assignatura a cursar		Cal haver superat	
<i>Codi</i>	<i>Denominació de l'assignatura</i>	<i>Codi</i>	<i>Denominació de l'assignatura</i>
21547	Fonètica de l'Espanyol	21505	Llengua Espanyola I
21548	Fonologia de l'Espanyol	21505	Llengua Espanyola I
21558	Gramàtica Històrica de l'Espanyol I	21507	Llengua Espanyola IV
21561	Història de la Llengua Espanyola	21507	Llengua Espanyola IV
21550	Lexicografia de l'Espanyol I	21506	Llengua Espanyola II
21555	Lexicografia de l'Espanyol II	21506	Llengua Espanyola II
21549	Morfologia de l'Espanyol	21506	Llengua Espanyola II
21552	Sintaxi de l'Espanyol I	21508	Llengua Espanyola III
21554	Sintaxi de l'Espanyol II	21508	Llengua Espanyola III
21468	Teoria de la Literatura II	21004	Teoria de la Literatura I

ITINERARIS

L'alumne pot cursar la seva llicenciatura sense cap itinerari, però si opta per fer-ho amb un itinerari, en podrà escollir un entre els següents:

1. *Itinerari en Llengua Espanyola*: del total d'assignatures *optatives* de segon cicle s'ha de cursar necessàriament:

<u>CODI</u>	<u>ASSIGNATURA</u>	<u>CRÈDITS</u>
21559	Dialectologia de l'Espanyol	5
21534	Estructures Gramaticals	10
21547	Fonètica de l'Espanyol	5
21548	Fonologia de l'Espanyol	5
21550	Lexicografia de l'Espanyol I	5
21549	Morfologia de l'Espanyol	5
21553	Semàntica de l'Espanyol	5

De la següent llista d'assignatures optatives, l'alumne ha de cursar 30 crèdits 30

<u>CODI</u>	<u>ASSIGNATURA</u>	<u>CRÈDITS</u>
21556	Anàlisi del Discurs Aplicada a l'Espanyol	5
21544	Crítica Textual	5
21560	Gramàtica Històrica de l'Espanyol II	5
21562	Història de la Gramàtica Espanyola	5
21555	Lexicografia de l'Espanyol II	5
21537	Lingüística Aplicada I	5
21542	Lingüística Aplicada II	5
21541	Lingüística General IV	5
21536	Lingüística General III	5
21564	Literatura Espanyola Medieval I	5

<u>CODI</u>	<u>ASSIGNATURA</u>	<u>CRÈDITS</u>
21501	Literatures Hispàniques Medievals I	5
21554	Sintaxi de l'Espanyol II	5
21557	Tractament Informàtic de la Llengua Espanyola	5

2. *Itinerari de Literatura Espanyola*: del total d'assignatures *optatives* de segon cicle s'han de cursar necessàriament:

<u>CODI</u>	<u>ASSIGNATURA</u>	<u>CRÈDITS</u>
21501	Literatures Hispàniques Medievals I	5
21564	Literatura Espanyola Medieval I	5
21565	Literatura Espanyola del s. XX: Poesia	5
21567	Literatura Espanyola del s. XVIII	5
21568	Literatura Espanyola del s. XVI	10
21543	Mètrica	5
21574	Narrativa Espanyola del s. XX	5

De la següent llista d'assignatures optatives, l'alumne ha de cursar 30 crèdits 30

<u>CODI</u>	<u>ASSIGNATURA</u>	<u>CRÈDITS</u>
21544	Crítica Textual	5
21560	Gramàtica Històrica de l'Espanyol II	5
21881	Introducció a la Literatura Comparada	10
21550	Lexicografia de l'Espanyol I	5
21571	Literatura Espanyola Medieval II	5
21572	Literatura Espanyola del s. XIX II	5
21502	Literatures Hispàniques Medievals II	5
21540	Història de la Crítica Literària	10
21549	Morfologia de l'Espanyol	5
21546	Retòrica	5
21566	Teatre Espanyol Contemporani	5
21043	Teoria de la Crítica Literària	5
21538	Teoria i Història de la Representació Teatral	5

4. ACCÉS AL SEGON CICLE I COMPLEMENTS DE FORMACIÓ

Segons l'Ordre d'11 de setembre de 1991, podran accedir al segon cicle de Filologia Clàssica, Filologia Hispànica, Filologia Catalana, Filologia Francesa i Filologia Anglesa, a més dels alumnes que superin el primer cicle dels respectius estudis, **aquells alumnes que hagin superat el primer cicle de qualsevol llicenciatura en Filologia (ja sigui pla d'estudis nou o vell)** i superin, cas de no haver-ho fet abans, els crèdits que s'especifiquen.

COMPLEMENTES DE FORMACIÓ (26 crèdits)

Assignatures que s'han de cursar obligatòriament:

<u>CODI</u>	<u>ASSIGNATURA</u>	<u>CRÈDITS</u>
21505	Llengua espanyola I	7
21506	Llengua espanyola II	7
23808	Tutoria de literatura espanyola contemporània	2

Escollir 1 assignatura (10 crèdits) de les següents:

<u>CODI</u>	<u>ASSIGNATURA</u>	<u>CRÈDITS</u>
21488	Literatura espanyola medieval	10
21511	Literatura espanyola del Segle d'Or	10

5. HORARIS · FILOLOGIA HISPÀNICA

PRIMER CICLE

CODI	ASSIGNATURA	TIPUS	CRÈDITS	GRUP	HORARI	PROFESSOR	SEMESTRE	
21413	Comentari de Textos Llatins I	TR	5	GR 1	L X	08:30-10:00	CARBONELL MANILS, JOAN	2
				GR 2	L X	08:30-10:00	BARREDA PASCUAL, ADELA	2
				GR 3	L X	08:30-10:00	HERNÁNDEZ FERNÁNDEZ, JUAN	2
				GR 4	L X	08:30-10:00	MATAS BELLES, BÀRBARA	2
				GR 5	L X	08:30-10:00	PUIGVERT PLANAGUMA, GEMMA	2
21000	Lingüística General I	TR	5	GR 3	M J	13:00-14:30	LLISTERRI BOIX, JOAQUÍN	1
21470	Lingüística General II	TR	5	GR 1	L X	08:30-10:00	ARGENTÉ GIRALT, JOAN-ALBERT	1
				GR 2	L X	08:30-10:00	POCH OLIVÉ, DOLORS	1
				GR 3	L X	08:30-10:00	ARGENTÉ GIRALT, JOAN-ALBERT	2
				GR 4	L X	08:30-10:00	LLISTERRI BOIX, JOAQUÍN	2
21513	Literatura Espanyola Contemporània I	TR	8	GR 1	M J	13:00-14:30	RODRÍGUEZ RODRÍGUEZ, JUAN	1
				PR 1	M J	16:30-17:30	RODRÍGUEZ RODRÍGUEZ, JUAN	1
				GR 2	M J	11:30-13:00	VALLS GUZMÁN, FERNANDO	1
				PR 2	M J	16:30-17:30	AMORES GARCIA, MONTSERRAT	1
21514	Literatura Espanyola Contemporània II	OB	8	GR 1	M J	11:30-13:00	AZNAR SOLER, MANUEL	2
				PR 1	M J	16:30-17:30	AZNAR SOLER, MANUEL	2
				GR 2	M J	13:00-14:30	AZNAR SOLER, MANUEL	2
				PR 2	M J	16:30-17:30	AMORES GARCIA, MONTSERRAT	2
21511	Literatura Espanyola del Segle d'Or	TR	10	GR 1	L	10:00-11:30	SERES GUILLÉN, GUILLERMO	Anual
				PR 1	X	10:00-11:30	SERES GUILLÉN, GUILLERMO	Anual
				GR 2	L	11:30-13:00	MORROS MESTRES, BIENVENIDO	Anual
				PR 2	X	11:30-13:00	MORROS MESTRES, BIENVENIDO	Anual
21488	Literatura Espanyola Medieval	OB	10	GR 1	L X	11:30-13:00	RICO MANRIQUE, FRANCISCO	Anual
				PR 1	L X	11:30-13:00	FREIXAS ALAS, MARGARITA	Anual
				GR 2	L	10:00-11:30	CONCURS	Anual
				PR 2	X	10:00-11:30	CONCURS	Anual
21505	Llengua Espanyola I	TR	7	Gr 1	M J	10:00-11:30	MACHUCA AYUSO, M. JESÚS	1
				Gr 2	M J	11:30-13:00	GARRIDO ALMIÑANA, JUAN MARIA	1
				Pr 1	V	10:00-11:30	GARRIDO ALMIÑANA, JUAN MARIA	1
				Pr 2	V	11:30-13:00	GARRIDO ALMIÑANA, JUAN MARIA	1
				Pr 3	V	13:00-14:30	CONCURS	1

CODI	ASSIGNATURA	TIPUS	CRÈDITS	GRUP	HORARI	PROFESSOR	SEMESTRE	
21506	Llengua Espanyola II	OB	7	Gr 1	M J	11:30-13:00	GARRIDO ALMIÑANA, JUAN MARIA	2
				Pr 1	V	08:30-10:00	RODRÍGUEZ SELLES, YOLANDA	2
				Gr 2	M J	13:00-14:30	RUBIO MARTÍNEZ, JUAN CARLOS	2
				Pr 2	V	10:00-11:30	RODRÍGUEZ SELLES, YOLANDA	2
21508	Llengua Espanyola III	TR	10	Gr 1	L	10:00-11:30	BRUCART MARRACO, JOSEP MARIA	Anual
				Pr 1	X	10:00-11:30	BRUCART MARRACO, JOSEP MARIA	Anual
				Gr 2	M	10:00-11:30	SUBIRATS RUGGEBERG, CARLOS	Anual
				Pr 2	J	10:00-11:30	SUBIRATS RUGGEBERG, CARLOS	Anual
21507	Llengua Espanyola IV	OB	10	Gr 1	L	10:00-11:30	SANCHEZ LANCIS, CARLOS	Anual
				Pr 1	X	10:00-11:30	SANCHEZ LANCIS, CARLOS	Anual
				Gr 2	M	10:00-11:30	CONCURS	Anual
				Pr 2	J	10:00-11:30	CONCURS	Anual
20906	Llengua i Literatura Llatines I	TR	5	Gr 1	L X	08:30-10:00	CARBONELL MANILS, JOAN	1
				Gr 2	L X	08:30-10:00	BARREDA PASCUAL, ADELA	1
				Gr 3	L X	08:30-10:00	PUIGERT PLANAGUMA, GEMMA	1
				Gr 4	L X	08:30-10:00	MATAS BELLES, BARBARA	1
				Gr 5	L X	08:30-10:00	HERNÁNDEZ FERNÁNDEZ, JUAN S.	1
21004	Teoria de la Literatura I	TR	5	Gr 4	M J	10:00-11:30	PENEDO PICOS, ANTONIO	2
21468	Teoria de la Literatura II	TR	5	Gr 1	L X	08:30-10:00	SULLA ÀLVAREZ, ENRIC	1
				Gr 2	L X	08:30-10:00	TORRAS FRANCES, MERI	1
				Gr 3	L X	08:30-10:00	SULLA ÀLVAREZ, ENRIC	2
				Gr 4	L X	08:30-10:00	TORRAS FRANCES, MERI	2

SEGON CICLE

CODI	ASSIGNATURA	TIPUS	CRÈDITS	GRUP	HORARI	PROFESSOR	SEMESTRE	
21551	Comentari Lingüístic de Textos Literaris Espanyols	TR	5	Gr 1	L X	11:30-13:00	BLECUA PERDICES, JOSÉ-MANUEL	1
				Gr 2	L X	13:00-14:30	HERNANZ CARBO, LLUÏSA	2
21559	Dialectologia de l'Espanyol	OP	5	Gr 1	L X	13:00-14:30	CLAVERIA NADAL, GLORIA	2
21534	Estructures Gramaticals	OP	10	Gr 1	L X	11:30-13:00	BRUCART MARRACO, JOSEP MARIA	1
				Pr 1	V	08:30-11:30	BRUCART MARRACO, JOSEP MARIA	1
21547	Fonètica de l'Espanyol	OP	5	Gr 1	L X	08:30-10:00	MACHUCA AYUSO, M. JESÚS	2
21548	Fonologia de l'Espanyol	OP	5	Gr 1	L X	13:00-14:30	ALCOBA RUEDA, SANTIAGO	1

CODI	ASSIGNATURA	TIPUS	CRÈDITS	GRUP	HORARI	PROFESSOR	SEMESTRE
21558	Gramàtica Històrica de l'Espanyol I	OB	5	Gr 1	L X 15:00-16:30	SANCHEZ LANCIS, CARLOS	1
21560	Gramàtica Històrica de l'Espanyol II	OP	5	Gr 1	L X 15:00-16:30	SANCHEZ LANCIS, CARLOS	2
21540	Història de la Crítica Literària	OP	10	Gr 1	M J 11:30-13:00	CANOA GALIANA, JOAQUÍNA	Annual
21562	Història de la Gramàtica de l'Espanyol	OP	5	Gr 1	M J 10:00-11:30	RUBIO MARTÍNEZ, JUAN CARLOS	1
21561	Història de la Llengua Espanyola	TR	10	Gr 1	L 11:30-13:00	CLAVERIA NADAL, GLORIA	Annual
				Pr 1	X 11:30-13:00	CLAVERIA NADAL, GLORIA	Annual
21881	Introducció a la Literatura Comparada	OP	10	Gr 1	L X 11:30-13:00	TORRAS FRANCES, MERI	1
				Pr 1	X 15:00-18:00	TORRAS FRANCES, MERI	1
21550	Lexicografia de l'Espanyol I	OP	5	Gr 1	L X 10:00-11:30	BLECUA PERDICES, JOSÉ-MANUEL	2
21555	Lexicografia de l'Espanyol II	OP	5	Gr 1	M J 15:00-16:30	SUBIRATS RUGGEBERG, CARLOS	1
21537	Lingüística Aplicada I	OP	5	Gr 1	M J 08:30-10:00	POCH OLIVÉ, DOLORS	2
21542	Lingüística Aplicada II	OP	5	Gr 1	V 11:30-14:30	BALARI RAVERA, SERGIO	2
21536	Lingüística General III	OP	5	Gr 1	M J 08:30-10:00	LLISTERRI BOIX, JOAQUÍN	1
21541	Lingüística General IV	OP	5	Gr 1	L X 13:00-14:30	ARGENTÉ GIRALT, JOAN-ALBERT	2
21563	Literatura Espanyola del s. XIX I	TR	10	Gr 1	M 10:00-11:30	AMORES GARCIA, MONTSERRAT	Annual
				Pr 1	J 10:00-11:30	AMORES GARCIA, MONTSERRAT	Annual
21572	Literatura Espanyola del s. XIX II	OP	5	Gr 1	M J 13:00-14:30	AMORES GARCIA, MONTSERRAT	1
21568	Literatura Espanyola del s. XVI	OP	10	Gr 1	L 08:30-10:00	MORROS MESTRES, BIENVENIDO	Annual
				Pr 1	X 08:30-10:00	MORROS MESTRES, BIENVENIDO	Annual
21569	Literatura Espanyola del s. XVII	TR	10	Gr 1	L 11:30-13:00	SERES GUILLEN, GUILLERMO	Annual
				Pr 1	X 11:30-13:00	SERES GUILLEN, GUILLERMO	Annual
				Gr 2	M 08:30-10:00	CONCURS	Annual
				Pr 2	J 08:30-10:00	CONCURS	Annual
21567	Literatura Espanyola del s. XVIII	OP	5	Gr 1	M J 11:30-13:00	RODRÍGUEZ RODRÍGUEZ, JUAN	2
21565	Literatura Espanyola del s. XX: Poesia	OP	5	Gr 1	L X 13:00-14:30	VALLS GUZMÁN, FERNANDO	2
21564	Literatura Espanyola Medieval I	OP	5	Gr 1	L X 15:00-16:30	CONCURS	1
21571	Literatura Espanyola Medieval II	OP	5	Gr 1	L X 15:00-16:30	CONCURS	2
21575	Literatura Hispanoamericana I	TR	10	Gr 1	M 13:00-14:30	USANDIZAGA LLEONART, ELENA	Annual
				Pr 1	J 13:00-14:30	USANDIZAGA LLEONART, ELENA	Annual
21576	Literatura Hispanoamericana II	TR	5	Gr 1	M J 16:30-18:00	USANDIZAGA LLEONART, ELENA	2
21502	Literatures Hispàniques Medievals II	OP	5	Gr 1	L X 13:00-14:30	RICO MANRIQUE, FRANCISCO	1
						CAPPELLI, GUIDO	1
21543	Mètrica	OP	5	Gr 1	M J 10:00-11:30	BALLART FERNÁNDEZ, PEDRO	1

CODI	ASSIGNATURA	TIPUS	CRÈDITS	GRUP	HORARI	PROFESSOR	SEMESTRE	
21549	Morfologia de l'Espanyol	OP	5	Gr 1	M J	13:00-14:30	ALCOBA RUEDA, SANTIAGO	2
21574	Narrativa Espanyola del s. XX	OP	5	Gr 1	M J	11:30-13:00	RODRÍGUEZ RODRÍGUEZ, JUAN	1
				Gr 2	M J	18:00-19:30	CONCURS	1
21546	Retòrica	OP	5	Gr 1	L X	10:00-11:30	BALLART FERNÁNDEZ, PEDRO	2
21553	Semàntica de l'Espanyol	OP	5	Gr 1	M J	08:30-10:00	RODRÍGUEZ SELLES, YOLANDA	1
23990	Seminari de Filologia Espanyola	TR	2	Gr 1	M	16:30-18:00	USANDIZAGA LEONART, ELENA	1
21552	Sintaxi de l'Espanyol I	TR	10	Gr 1	M	11:30-13:00	RUBIO MARTÍNEZ, JUAN CARLOS	Annual
				Pr 1	J	11:30-13:00	RUBIO MARTÍNEZ, JUAN CARLOS	Annual
				Pr 2	J	11:30-13:00	RODRÍGUEZ SELLES, YOLANDA	Annual
21566	Teatre Espanyol Contemporani	OP	5	Gr 1	M J	08:30-10:00	AZNAR SOLER, MANUEL	2
21043	Teoria de la Crítica Literaria	OP	5	Gr 1	L X	10:00-11:30	SULLA ÀLVAREZ, ENRIC	1
21538	Teoria i Història de la Representació Teatral	OP	5	Gr 1	V	11:30-14:30	CONCURS	2
21557	Tractament Informàtic de la Llengua Espanyola	OP	5	Gr 1	M J	15:00-16:30	SUBIRATS RUGGEBERG, CARLOS	2

1.2.7. FILOSOFIA

Coordinador de Titulació: Daniel Quesada Casajuana

ÍNDIX

1. Quadre dels crèdits que cal cursar per llicenciar-se
2. Mòduls recomanats per a primer i segon curs
3. Pla d'estudis
4. Horaris

1. QUADRE DELS CRÈDITS QUE CAL CURSAR PER LLICENCIAR-SE DISTRIBUÏT PER CICLES I PER TIPOLOGIA DE CRÈDITS

Cicle	Troncals	Obligatoris	Optatius	Lliure elecció	Total	Total llicenciatura
Primer	90	20	30	10	150	
Segon	80		50	20	150	300

Es recomana a l'alumne que es matriculi del mòdul mínim de primer curs.

S'estableix en 90 el nombre de crèdits màxim dels quals un alumne es pot matricular per primera vegada. El límit de matrícula per alumnes amb crèdits pendents de semestres anteriors és, també, de 90 crèdits.

Si l'alumne vol cursar els estudis en quatre anys, es recomana que matriculi 75 crèdits cada curs acadèmic.

2. MÒDULS RECOMANATS PER A PRIMER I SEGON CURS

Mòdul Mínim de Primer Curs (60 crèdits)

<u>CODI</u>	<u>ASSIGNATURA</u>	<u>CRÈDITS</u>	<u>TIPUS</u>
20881	Antropologia Filosòfica	5	Troncal
20882	Antropologia Social i Cultural	5	Troncal
20883	Història de la Filosofia Antiga I	10	Troncal
20893	Història de la Filosofia Antiga II	5	Obligatòria
20879	Lògica I	5	Troncal
20880	Lògica II	5	Troncal
	L'alumne ha de cursar 25 crèdits optatius o de lliure elecció	25	Optat./L.elec.

Mòdul Mínim de Segon Curs (60 crèdits)

<u>CODI</u>	<u>ASSIGNATURA</u>	<u>CRÈDITS</u>	<u>TIPUS</u>
20892	Epistemologia	5	Troncal
20887	Ètica I	5	Troncal
20888	Ètica II	5	Troncal
20891	Gnoseologia	5	Troncal
20884	Història de la Filosofia Medieval I	10	Troncal
20894	Història de la Filosofia Medieval II	5	Obligatòria
20885	Història de la Filosofia Moderna I	10	Troncal
20895	Història de la Filosofia Moderna II	5	Obligatòria
	L'alumne ha de cursar 10 crèdits optatius o de lliure elecció	10	Optat./L.elec.

3. PLA D'ESTUDIS

MATÈRIES TRONCALS (90 crèdits)

<u>CODI</u>	<u>ASSIGNATURA</u>	<u>CRÈDITS</u>
20881	Antropologia Filosòfica	5
20882	Antropologia Social i Cultural	5
20892	Epistemologia	5
20887	Ètica I	5
20888	Ètica II	5
20889	Filosofia del Llenguatge I	5
20890	Filosofia del Llenguatge II	5
20891	Gnoseologia	5
20883	Història de la Filosofia Antiga I	10
20886	Història de la Filosofia Contemporània I	10
20884	Història de la Filosofia Medieval I	10
20885	Història de la Filosofia Moderna I	10
20879	Lògica I	5
20880	Lògica II	5

MATÈRIES OBLIGATÒRIES (20 crèdits)

<u>CODI</u>	<u>ASSIGNATURA</u>	<u>CRÈDITS</u>
20893	Història de la Filosofia Antiga II	5
20896	Història de la Filosofia Contemporània II	5
20894	Història de la Filosofia Medieval II	5
20895	Història de la Filosofia Moderna II	5

MATÈRIES OPTATIVES (30 crèdits a escollir entre)

<u>CODI</u>	<u>ASSIGNATURA</u>	<u>CRÈDITS</u>
20897	Història de la Ciència I	10
20898	Història de la Ciència II	10
21003	Introducció al Pensament Matemàtic	5
21005	Introducció al Pensament Polític	5
20908	Problemes de Lògica	5
Es poden escollir fins a 20 crèdits de la llicenciatura de Fil. Clàssica		20
Es poden escollir fins a 10 crèdits de la llicenciatura de Fil. Catalana		10
Es poden escollir fins a 5 crèdits de la llicenciatura d'Història		5
Es poden escollir fins a 5 crèdits de la llicenciatura d'H. de l'Art		5
Es poden escollir fins a 5 crèdits de la llicenciatura de Teoria de la Literatura i Literatura Comparada		5

MATÈRIES DE LLIURE ELECCIÓ (10 crèdits)

S'han de cursar 10 crèdits de lliure elecció. En poden formar part les assignatures optatives d'aquest pla que no s'hagin cursat com a tals.

SEGON CICLE

MATÈRIES TRONCAL (80 crèdits)

<u>CODI</u>	<u>ASSIGNATURA</u>	<u>CRÈDITS</u>
21010	Estètica I	10
21011	Estètica II	5
21006	Filosofia de la Ciència I	10
21007	Filosofia de la Ciència II	5
21009	Filosofia Política	5
21014	Història de la Filosofia Contemporània III	10
21015	Història de la Filosofia Contemporània IV	10
21008	Història del Pensament Polític	10
21012	Metafísica I	10
21013	Metafísica II	5

MATÈRIES OPTATIVES (50 crèdits a escollir entre)

<u>CODI</u>	<u>ASSIGNATURA</u>	<u>CRÈDITS</u>
21039	Drets Humans	5
21040	Estètica III	5
21024	Ètica III	5
21025	Filosofia de la Història	5
21031	Filosofia de la Ment	5
21028	Filosofia de la Religió	5
21032	Filosofia de les Ciències Empíriques	5
21033	Filosofia de les Ciències Formals	5
21029	Filosofia del Dret	5
21021	Filosofia i Ciència	5
21022	Filosofia i Ciència (pràctiques)	5
21042	Filosofia i Literatura Religiosa	5
21030	Filosofia Oriental	5
21023	Història de la Ciència III	5
21016	Història de la Filosofia Antiga III	5
21017	Història de la Filosofia Medieval III	5
21018	Història de la Filosofia Moderna III	5
21034	Lectura d'Autors Clàssics I	5
21035	Lectura d'Autors Clàssics II	5
21038	Lectura d'Autors Contemporanis	5
21036	Lectura d'Autors Moderns I	5
21037	Lectura d'Autors Moderns II	5
21048	Lectura de Textos d'Història de la Ciència	5
21044	Lectura de Textos d'Història de la Filosofia	5
21047	Lectura de Textos de Filosofia de l'Art	5
21046	Lectura de Textos de Filosofia Pràctica	5
21045	Lectura de Textos de Filosofia Teòrica	5
21020	Lògica III	5
21019	Metafísica III	5
21041	Processos de Canvi Científic	5
21026	Sociologia del Coneixement	5
21043	Teoria de la Crítica Literària	5
21027	Teoria i Praxi	5

ASSIGNATURES DE LLIURE ELECCIÓ (15 crèdits)

L'alumne ha de cursar 15 crèdits de lliure elecció. En poden formar part les assignatures optatives d'aquest pla que no s'hagin cursat com a tals.

4. HORARIS - FILOSOFIA

PRIMER CICLE

CODI	ASSIGNATURA	TIPUS	CRÈDITS	GRUP	HORARI	PROFESSOR	SEMESTRE
20881	Antropologia Filosòfica	TR	5	Gr 1	L X 11:30-13:00	VICENS LORENTE, ANTONI	1
20882	Antropologia Social i Cultural	TR	5	Gr 4	L X 11:30-13:00	CONCURS	2
20892	Epistemologia	TR	5	Gr 1	L X 13:00-14:30	QUESADA CASAJUANA, DANIEL	1
20887	Ètica I	TR	5	Gr 1	M J 13:00-14:30	RIUS SANTAMARIA, MERCÈ	1
20888	Ètica II	TR	5	Gr 1	M J 13:00-14:30	RIUS SANTAMARIA, MERCÈ	2
20889	Filosofia del Llenguatge I	TR	5	Gr 1	L X 11:30-13:00	VERDAGUER EMAZABEL, MARIA	1
20890	Filosofia del Llenguatge II	TR	5	Gr 1	L X 11:30-13:00	QUESADA CASAJUANA, DANIEL	2
20891	Gnoseologia	TR	5	Gr 1	L X 13:00-14:30	GÓMEZ PIN, VÍCTOR	2
20897	Història de la Ciència I	OP	10	Gr 1	M J 10:00-11:30	ROVIRA SALLES, JOAN	2
				Pr 1	V 08:30-10:00	ADRIÁN ESCUDERO, JESÚS	2
				Pr 2	V 10:00-11:30	ADRIÁN ESCUDERO, JESÚS	2
20898	Història de la Ciència II	OP	10	Gr 1	M J 11:30-13:00	ROVIRA SALLES, JOAN	2
				Pr 1	V 11:30-13:00	FERNÁNDEZ PRAT, OLGA	2
				Pr 2	V 13:00-14:30	MOCE CERVERA, ANA GLORIA	2
20883	Història de la Filosofia Antiga I	TR	10	Gr 1	M J 13:00-14:30	HERNÁNDEZ REYNES, JESÚS	1
				Pr 1	V 08:30-10:00	JAQUES PI, JESSICA	1
				Pr 2	V 10:00-11:30	JAQUES PI, JESSICA	1
20893	Història de la Filosofia Antiga II	OB	5	Gr 1	M J 13:00-14:30	HERNÁNDEZ REYNES, JESÚS	2
20886	Història de la Filosofia Contemporània I	TR	10	Gr 1	M J 11:30-13:00	GABAS PALLAS, RAÚL-PEDRO	1
				Pr 1	V 11:30-13:00	BENGOECHEA ECHAONDO, FRANCISCO M.	1
				Pr 2	V 13:00-14:30	BENGOECHEA ECHAONDO, FRANCISCO M.	1
20896	Història de la Filosofia Contemporània II	OB	5	Gr 1	M J 11:30-13:00	GABAS PALLAS, RAÚL-PEDRO	2
20884	Història de la Filosofia Medieval I	TR	10	Gr 1	M J 08:30-10:00	UDINA COBO, JOSEP MANUEL	1
				Pr 1	V 10:00-11:30	UDINA COBO, JOSEP MANUEL	1
				Pr 2	V 08:30-10:00	UDINA COBO, JOSEP MANUEL	1
20894	Història de la Filosofia Medieval II	OB	5	Gr 1	M J 08:30-10:00	UDINA COBO, JOSEP MANUEL	2
20885	Historia de la Filosofia Moderna I	TR	10	Gr 1	L X 08:30-10:00	LLUÍS FONT, PERE	1
				Pr 1	V 08:30-10:00	BARES PARATAL, Manuel	1
				Pr 2	V 10:00-11:30	BARES PARATAL, Manuel	1

CODI	ASSIGNATURA	TIPUS	CRÈDITS	GRUP	HORARI	PROFESSOR	SEMESTRE
20895	Història de la Filosofia Moderna II	OB	5	Gr 1	L X 08:30-10:00	LLUÍS FONT, PERE	2
21003	Introducció al Pensament Matemàtic	OP	5	Gr 1	L X 15:00-16:30	GÓMEZ PIN, VÍCTOR	2
21005	Introducció al Pensament Polític	OP	5	Gr 1	M J 11:30-13:00	PUYOL GONZÁLEZ, ÀNGEL	1
20879	Lògica I	TR	5	Gr 1	L X 13:00-14:30	DELLUNDE CLAVE, M. PILAR	1
				Gr 2	L X 08:30-10:00	DELLUNDE CLAVE, M. PILAR	1
20880	Lògica II	TR	5	Gr 1	L X 13:00-14:30	VERDAGUER EMAZABEL, MARIA	2
				Gr 2	L X 10:00-11:30	VERDAGUER EMAZABEL, MARIA	2
20908	Problemes de Lògica I	OP	5	Gr 1	M J 13:00-14:30	CASACUBERTA SEVILLA, DAVID	2
				Gr 2	M J 15:00-16:30	CASACUBERTA SEVILLA, DAVID	2
SEGON CICLE							
21039	Drets Humans	OP	5	Gr 1	L X 10:00-11:30	CAMPS CERVERA, VICTÒRIA	1
21010	Estètica I	TR	10	Gr 1	M J 13:00-14:30	VILAR ROCA, GERARD	1
				Pr 1	V 13:00-14:30	JAQUES PI, JESSICA	1
				Pr 2	V 11:30-13:00	JAQUES PI, JESSICA	1
21011	Estètica II	TR	5	Gr 1	M J 13:00-14:30	VILAR ROCA, GERARD	2
21040	Estètica III	OP	5	Gr 1	M J 13:00-14:30	BENGOECHEA ECHAONDO, FRANCISCO M.	2
21006	Filosofia de la Ciència I	TR	10	Gr 1	L X 13:00-14:30	ESTANY PROFITÓS, ANNA	1
						CASACUBERTA SEVILLA, DAVID	1
				Pr 1	V 10:00-11:30	VALLVERDU SEGURA, JORDI	1
				Pr 2	V 08:30-10:00	VALLVERDU SEGURA, JORDI	1
21007	Filosofia de la Ciència II	TR	5	Gr 1	L X 13:00-14:30	ESTANY PROFITÓS, ANNA	2
21025	Filosofia de la Història	OP	5	Gr 1	M J 10:00-11:30	BENGOECHEA ECHAONDO, FRANCISCO M.	2
21031	Filosofia de la Ment	OP	5	Gr 1	L X 08:30-10:00	VERDAGUER EMAZABEL, MARIA	1
21028	Filosofia de la Religió	OP	5	Gr 1	L X 10:00-11:30	LLUÍS FONT, PERE	1
21032	Filosofia de les Ciències Empíriques	OP	5	Gr 1	L X 11:30-13:00	ESTANY PROFITÓS, ANNA	2
21022	Filosofia i Ciència (Pràctiques)	OP	5	Gr 1	L X 08:30-10:00	QUESADA CASAJUANA, JOSÉ DANIEL	2
21042	Filosofia i Literatura Religiosa	OP	5	Gr 1	M J 11:30-13:00	MARISTANY DEL RAYO, JOAQUÍN	2
21009	Filosofia Política	TR	5	Gr 1	L X 10:00-11:30	CAMPS CERVERA, VICTÒRIA	2
21023	Història de la Ciència III	OP	5	Gr 1	X 15:00-18:00	ROQUE RODRÍGUEZ, XAVIER	2
21016	Història de la Filosofia Antiga III	OP	5	Gr 1	M J 11:30-13:00	HERNÁNDEZ REYNES, JESÚS	1
21014	Història de la Filosofia Contemporània III	TR	10	Gr 1	M J 08:30-10:00	GABAS PALLAS, RAÚL-PEDRO	1

CODI	ASSIGNATURA	TIPUS	CRÈDITS	GRUP	HORARI	PROFESSOR	SEMESTRE	
				Pr 1	V	11:30-13:00	ADRIÁN ESCUDERO, JESÚS	1
				Pr 2	V	13:00-14:30	ADRIÁN ESCUDERO, JESÚS	1
21015	Història de la Filosofia Contemporània IV	TR	10	Gr 1	M J	08:30-10:00	BENGOECHEA ECHAONDO, FRANCISCO M.	2
				Pr 1	V	08:30-10:00	JAQUES PI, JESSICA	2
				Pr 2	V	10:00-11:30	JAQUES PI, JESSICA	2
21008	Història del Pensament Polític	TR	10	Gr 1	M J	10:00-11:30	RIUS SANTAMARIA, MERCÈ	1
				Pr 1	V	11:30-13:00	PUYOL GONZÁLEZ, ÀNGEL	1
				Pr 2	V	13:00-14:30	PUYOL GONZÁLEZ, ÀNGEL	1
21034	Lectura d' Autors Clàssics I	OP	5	Gr 1	M J	15:00-16:30	MONTserrat TORRENTS, JOSEP	1
21036	Lectura d' Autors Moderns I	OP	5	Gr 1	L X	08:30-10:00	VICENS LORENTE, ANTONI	2
21045	Lectura de Textos de Filosofia Teòrica	OP	5	Gr 1	M J	11:30-13:00	UDINA COBO, JOSEP MANUEL	2
21012	Metafísica I	TR	10	Gr 1	M J	08:30-10:00	MARISTANY DEL RAYO, JOAQUÍN	1
				Pr 1	V	08:30-10:00	TAFALLA GONZÁLEZ, MARTA	1
				Pr 2	V	10:00-11:30	TAFALLA GONZÁLEZ, MARTA	1
21013	Metafísica II	TR	5	Gr 1	M J	08:30-10:00	MARISTANY DEL RAYO, JOAQUÍN	2
21019	Metafísica III	OP	5	Gr 1	L X	11:30-13:00	GÓMEZ PIN, VÍCTOR	2
21026	Sociologia del Coneixement	OP	5	Gr 1	L X	15:00-16:30	ADRIÁN ESCUDERO, JESÚS	1

1.2.8. GEOGRAFIA

Coordinador de Titulació: Joan Manuel Soriano López

ÍNDEX

1. Quadre dels crèdits que cal cursar per llicenciar-se
2. Mòduls recomanats per a primer, segon i tercer curs
3. Pla d'estudis
4. Recomanacions
5. Horaris

1. QUADRE DELS CRÈDITS QUE CAL CURSAR PER LLICENCIAR-SE DISTRIBUÏT PER CICLES I PER TIPOLOGIA DE CRÈDITS

Cicle	Troncals	Obligatori	Optatius	Lliure elecció	Total	Total llicenciatura
Primer	60	84,5	15		159,5	
Segon	48	32	45	35,5	160,5	320

La normativa vigent estableix que l'alumne ha de matricular un mínim de 60 crèdits a primer curs. Es recomana, però, que l'alumne es matriculi del mòdul mínim de primer (64,5 crèdits).

S'estableix en 90 el nombre de crèdits màxim dels quals un alumne es pot matricular per primera vegada. El límit de matrícula per alumnes amb crèdits pendents de semestres anteriors és, de 100 crèdits.

Si l'alumne vol cursar els estudis en quatre anys, es recomana que es matriculi de 80 crèdits cada curs acadèmic.

2. MÒDULS RECOMANATS PER A PRIMER, SEGON I TERCER CURS

Mòdul Mínim de Primer Curs (64,5 crèdits)

<u>CODI</u>	<u>ASSIGNATURA</u>	<u>CRÈDITS</u>	<u>TIPUS</u>
20882	Antropologia Social i Cultural	5	Obligatòria
21620	Cartografia I	10	Troncal
21626	Estadística	10	Obligatòria
21622	Geografia Física I	10	Troncal
21621	Geografia Humana	10	Troncal
22266	Història Econòmica Mundial I	4,5	Obligatòria

<u>CODI</u>	<u>ASSIGNATURA</u>	<u>CRÈDITS</u>	<u>TIPUS</u>
22845	<i>Practicum</i> de Geografia II (Introducció a la Informàtica)	5	Obligatòria
22844	<i>Practicum</i> de Geografia III (Cartografia Aplicada)	2	Troncal
22850	<i>Practicum</i> de Geografia IV (Cartografia Informatitzada)	3	Obligatòria
	l'assignatura optativa de primer cicle	5	Optativa

Mòdul Mínim de Segon Curs (61 crèdits)

<u>CODI</u>	<u>ASSIGNATURA</u>	<u>CRÈDITS</u>	<u>TIPUS</u>
20882	Antropologia Social i Cultural	5	Obligatòria
21634	Geografia d'Espanya	5	Troncal
21649	Geografia dels Països Catalans	5	Troncal
22843	<i>Practicum</i> de Geografia I (sortides de camp de Geografia física)	2	Troncal
22848	<i>Practicum</i> de Geografia VII (Geografia d'Espanya)	2	Troncal
22614	Demografia	10	Obligatòria
21625	Economia	10	Obligatòria
21628	Geografia Física II	10	Obligatòria
21639	Geografia Urbana	10	Obligatòria
22849	<i>Practicum</i> de Geografia VIII (Geografia urbana)	2	Obligatòria
21636	Sistemes d'Informació Geogràfica I	5	Obligatòria

Mòdul Mínim de Tercer Curs (63 crèdits)

<u>CODI</u>	<u>ASSIGNATURA</u>	<u>CRÈDITS</u>	<u>TIPUS</u>
21635	Geografia d'Europa	10	Troncal
21660	Geografia Física Aplicada	10	Troncal
21661	Geografia Humana Aplicada I	10	Troncal
21638	Geografia Rural	10	Obligatòria
22851	<i>Practicum</i> de Geografia IX (sortides de camp de Geografia Humana Aplicada.)	2	Troncal
22846	<i>Practicum</i> de Geografia V (Geografia d'Europa)	2	Troncal
22847	<i>Practicum</i> de Geografia VI (sortides de camp de Geografia Rural)	2	Troncal
22852	<i>Practicum</i> de Geografia X (sortides de camp de Geogr. Hum. Aplic.I)	2	Troncal
	1 assignatura optativa de primer cicle	5	Optativa
	1 assignatura optativa de primer cicle	5	Optativa
	1 assignatura optativa de segon cicle	5	Optativa

PRIMER CICLE

MATÈRIES TRONCALS (60 crèdits)

<u>CODI</u>	<u>ASSIGNATURA</u>	<u>CRÈDITS</u>
21620	Cartografia I	10
21634	Geografia d'Espanya	5
21635	Geografia d'Europa	10
21649	Geografia dels Països Catalans	5
21622	Geografia Física I	10
21621	Geografia Humana	10
22843	<i>Practicum</i> de Geografia I (sortides de camp de Geografia Física)	2
22844	<i>Practicum</i> de Geografia III (Cartografia Aplicada)	2
22846	<i>Practicum</i> de Geografia V (Geografia d'Europa)	2
22847	<i>Practicum</i> de Geografia VI (Geografia Rural)	2
22848	<i>Practicum</i> de Geografia VII (Geografia d'Espanya)	2

MATÈRIES OBLIGATÒRIES (84,5 crèdits)

<u>CODI</u>	<u>ASSIGNATURA</u>	<u>CRÈDITS</u>
20882	Antropologia Social i Cultural	5
22614	Demografia	10
21625	Economia	10
21626	Estadística	10
21628	Geografia Física II	10
21638	Geografia Rural	10
21639	Geografia Urbana	10
22266	Història Econòmica Mundial I	4,5
22845	<i>Practicum</i> de Geografia II (Introducció a la Informàtica)	5
22850	<i>Practicum</i> de Geografia IV (Cartografia Informatitzada)	3
22849	<i>Practicum</i> de Geografia VIII (Geografia Urbana)	2
21636	Sistemes d'Informació Geogràfica I	5

MATÈRIES OPTATIVES (15 crèdits a escollir entre)

<u>CODI</u>	<u>ASSIGNATURA</u>	<u>CRÈDITS</u>
22903	Ciència de l'Administració	5
21655	Geografia Física III	5
21656	Geografia Física IV	5

<u>CODI</u>	<u>ASSIGNATURA</u>	<u>CRÈDITS</u>
22267	Història Econòmica Mundial II	4,5
21001	Segle xx I	5
21659	Segle xx II	5

SEGON CICLE

MATÈRIES TRONCAL (48 crèdits)

<u>CODI</u>	<u>ASSIGNATURA</u>	<u>CRÈDITS</u>
21660	Geografia Física Aplicada	10
21661	Geografia Humana Aplicada I	10
21669	Ordenació del Territori	10
22851	<i>Practicum</i> de Geografia IX (Geografia Física Aplicada I)	2
22852	<i>Practicum</i> de Geografia X (Geografia Humana Aplicada I)	2
22853	<i>Practicum</i> de Geografia XI (Teoria i Mètodes de la Geografia)	2
22855	<i>Practicum</i> de Geografia XIII (Ordenació del Territori)	2
21670	Teoria i Mètodes de la Geografia I	10

MATÈRIES OBLIGATÒRIES (32 crèdits)

<u>CODI</u>	<u>ASSIGNATURA</u>	<u>CRÈDITS</u>
21671	Didàctica de la Geografia	10
21672	Geografia Econòmica	5
21662	Geografia Regional I	5
21663	Mètodes i Tècniques en Geografia	10
22854	<i>Practicum</i> de Geografia XII	2

MATÈRIES OPTATIVES (45 crèdits a escollir entre)

<u>CODI</u>	<u>ASSIGNATURA</u>	<u>CRÈDITS</u>
21678	Anàlisi i Gestió del Medi Ambient I (àmbit natural)	5
21679	Anàlisi i Gestió del Medi Ambient II (àmbit socioeconòmic)	5
21688	Anàlisi Qualitativa en Geografia	5
21680	Anàlisi Territorial	5
21689	Cartografia II	5
21681	Economia dels Recursos Naturals	5

<u>CODI</u>	<u>ASSIGNATURA</u>	<u>CRÈDITS</u>
21682	Economia Territorial	5
21698	Geografia de Catalunya	5
21683	Geografia de la Muntanya	5
20145	Geografia de la Regió Metropolitana de Barcelona	5
21684	Geografia del Mar i del Litoral	5
21699	Geografia del Turisme i del Lleure	5
21700	Geografia Històrica	5
21665	Geografia Humana Aplicada II	5
21701	Geografia i Gènere	5
21686	Geografia Política i Administrativa I	5
21687	Geografia Política i Administrativa II	5
21702	Geografia Regional II	5
21690	Història de la Cartografia	5
21692	Introducció a la Teledetecció	5
21693	Metodologia de la Planificació Territorial	5
21691	Metodologia de les Ciències Socials	5
20144	Migracions: Mobilitat, Poblament i Societat	5
21703	Població Regional I	5
21704	Població Regional II	5
21694	Règim Jurídic de la Planificació	5
21695	Sistemes d'Informació Geogràfica II	5
21696	Sistemes d'Informació Geogràfica III	5
21697	Teoria i Mètodes de Geografia II	5

ASSIGNATURES DE LLIURE ELECCIÓ (35,5 crèdits)

L'alumne ha de cursar 35,5 crèdits de lliure elecció. En poden formar part les assignatures optatives d'aquest pla que no s'hagin cursat com a tals.

4. RECOMANACIONS

Per matricular-se de Geografia Física II, cal haver superat o estar matriculat de Geografia Física I

Per matricular-se de Sistemes d'Informació Geogràfica II, cal haver superat o estar matriculat de Sistemes Informació Geogràfica I

La majoria de *Practicums* van associats a una assignatura teòrica, i és indispensable matricular-se de totes dues alhora, segons el llistat següent:

<u>CODI</u>	<u>ASSIGNATURA</u>	associada a	<u>CODI</u>	<u>ASSIGNATURA</u>
22843	<i>Practicum</i> de Geografia I		21628	Geografia Física II
22845	<i>Practicum</i> de Geografia II		–	–
22844	<i>Practicum</i> de Geografia III		21620	Cartografia I
22850	<i>Practicum</i> de Geografia IV		21620	Cartografia I
22846	<i>Practicum</i> de Geografia V		21635	Geografia d'Europa
22847	<i>Practicum</i> de Geografia VI		21638	Geografia Rural
22848	<i>Practicum</i> de Geografia VII		21634	Geografia d'Espanya
22849	<i>Practicum</i> de Geografia VIII		21639	Geografia Urbana
22851	<i>Practicum</i> de Geografia IX		21660	Geografia Física Aplicada
22852	<i>Practicum</i> de Geografia X		21661	Geografia Humana Aplicada I
22853	<i>Practicum</i> de Geografia XI		21670	Teoria i Mètodes de la Geografia I
22854	<i>Practicum</i> de Geografia XII		21663	Mètodes i Tècniques en Geografia
22855	<i>Practicum</i> de Geografia XIII		21669	Ordenació del Territori

5. HORARIS · GEOGRAFIA

PRIMER CICLE

CODI	ASSIGNATURA	TIPUS	CRÈDITS	GRUP	HORARI	PROFESSOR	SEMESTRE	
20882	Antropologia Social i Cultural	OB	5	Gr 2	L X	08:30-10:00	ÁLVAREZ LITBEN, SILVIA	1
				Gr 3	L X	19:30-21:00	MOLINA GONZÁLEZ, JOSÉ LUIS	1
21620	Cartografia I	TR	10	Gr 1 ¹	L X	10:00-11:30	ALEGRE NADAL, PAU	1
				Pr 11	L	11:30-14:30	CONCURS	1
				Pr 12	L	11:30-14:30	CONCURS	1
				Pr 13	X	11:30-14:30	CONCURS	1
				Gr 2 ¹	L X	18:00-19:30	DUCH CORTINAS, JORGE	1
				Pr 21	L	15:00-18:00	DUCH CORTINAS, JORGE	1
				Pr 22	X	15:00-18:00	DUCH CORTINAS, JORGE	1
							CONCURS	1
22903	Ciència de l'Administració	OP	5	Gr 1	M J	11:30-13:00	AMORÓS PERICH, MOISÈS	1
				Gr 2	M J	18:00-19:30	AMORÓS PERICH, MOISÈS	1
22614	Demografia	OB	10	Gr 1	L X	11:30-13:00	MENDIZABAL RIERA, ENRIC	Anual
							CONCURS	Anual
21625	Economia	OB	10	Gr 2	L X	19:30-21:00	CONCURS	Anual
				Gr 1	L X	08:30-10:00	A DETERMINAR	Anual
21626	Estadística	OB	10	Gr 2	L X	18:00-19:30	A DETERMINAR	Anual
				Gr 1	M J	08:30-10:00	DURAN RUBIES, JOSEP MARIA	2
21626	Estadística	OB	10	Pr 11	M	10:00-11:30	LLABRES FLORIT, MIQUEL	2
				Pr 12	J	10:00-11:30	A DETERMINAR	2
				Pr 13	J	10:00-11:30	LLABRES FLORIT, MIQUEL	2
				Gr 2	M J	18:00-19:30	SAFONT EDO, CARME	2
				Pr 21	L	16:30-18:00	BADIELLA BUSQUETS, LLORENÇ	2
				Pr 22	X	16:30-18:00	SAFONT EDO, CARME	2
				Pr 23	X	16:30-18:00	BADIELLA BUSQUETS, LLORENÇ	2
21634	Geografia d'Espanya	TR	5	Gr 1 ¹	L X	13:00-14:30	CÀNOVES VALIENTE, GEMMA	1
							TORRENTS ROSES, ÀNGELS	1
				Gr 2 ¹	L X	16:30-18:00	CÀNOVES VALIENTE, GEMMA	1
							TORRENTS ROSES, ÀNGELS	1

¹ Vegeu RECOMANACIONS especificades al final del Pla d'Estudis.

CODI	ASSIGNATURA	TIPUS	CRÈDITS	GRUP	HORARI	PROFESSOR	SEMESTRE	
21635	Geografia d'Europa	TR	10	Gr 1 ¹	M J	10:00-11:30	PRATS FERRET, MARIA	Anual
				Pr 11	J	08:30-10:00	PRATS FERRET, MARIA	Anual
				Gr 2 ¹	M J	16:30-18:00	BAYLINA FERRÉ, MIREIA	Anual
21649	Geografia dels Països Catalans	TR	5	Gr 1	M J	13:00-14:30	BAYLINA FERRÉ, MIREIA	2
				Gr 2	L X	16:30-18:00	TORRENTS ROSES, ÀNGELS	2
21622	Geografia Física I	TR	10	Gr 1 ²	M	11:30-13:00	SORIANO LÓPEZ, JOAN MANUEL	Anual
				Pr 11	M	10:00-11:30	MOLINA GALLART, DAVID	Anual
				Pr 12	J	10:00-11:30	MOLINA GALLART, DAVID	Anual
				Pr 13	J	11:30-13:00	SORIANO LÓPEZ, JOAN MANUEL	Anual
				Gr 2 ²	M	16:30-18:00	SORIANO LÓPEZ, JOAN MANUEL	Anual
				Pr 21	J	16:30-18:00	CONCURS	Anual
21628	Geografia Física II	OB	10	Gr 1 ¹	M J	10:00-11:30	DOMINGO MORATÓ, MONTSERRAT	Anual
							AMBROS ALBESA, SÒNIA	Anual
				Gr 2 ¹	M J	18:00-19:30	DOMINGO MORATÓ, MONTSERRAT	Anual
21655	Geografia Física III	OP	5	Gr 1	M J	11:30-13:00	AMBROS ALBESA, SÒNIA	Anual
				Gr 2	M J	15:00-16:30	SABI BONASTRE, JOAN	1
21656	Geografia Física IV	OP	5	Gr 1 ²	M J	13:00-14:30	SABI BONASTRE, JOAN	1
				Gr 2 ²	M J	15:00-16:30	SORIANO LÓPEZ, JOAN MANUEL	2
21621	Geografia Humana	TR	10	Gr 1	M J	13:00-14:30	SORIANO LÓPEZ, JOAN MANUEL	2
							DURA GUIMERÀ, ANTONI	Anual
21638	Geografia Rural	OB	10	Gr 1 ¹	L X	10:00-11:30	SOLANA SOLANA, MIGUEL	Anual
							ZUMIN TARTARI, LAURA	Anual
				Gr 2 ¹	L X	16:30-18:00	ASCON BORRAS, ROSA	Anual
21639	Geografia Urbana	OB	10	Gr 1 ¹	L X	10:00-11:30	VALDOVINOS PERDICES, NÚRIA	Anual
							ASCON BORRAS, ROSA	Anual
							MUÑOZ RAMÍREZ, FRANCESC	Anual

1. Vegeu RECOMANACIONS especificades al final del Pla d'Estudis.

2. Aquesta assignatura inclou diverses sortides de camp, que es realitzaran divendres o dissabtes (dates a determinar).

CODI	ASSIGNATURA	TIPUS	CRÈDITS	GRUP	HORARI	PROFESSOR	SEMESTRE	
				Gr 2 ¹	L X	15:00-16:30	MIRALLES GUASCH, M. CARME	Anual
							MUÑOZ RAMÍREZ, FRANCESC	Anual
22266	Història Econòmica Mundial I	OB	4,5	Gr 3	L X	10:00-11:30	CUSSO SEGURA, XAVIER	2
				Gr 4	M J	19:30-21:00	A DETERMINAR	2
22843	Practicum de Geografia I	TR	2	Pr 11 ^{1/3}	S	–	DOMINGO MORATÓ, MONTSERRAT	Anual
				Pr 12 ^{1/3}	S	–	SABI BONASTRE, JOAN	Anual
				Pr 21 ^{1/3}	S	–	MONTERDE GARCIA, MANUEL	Anual
				Pr 22 ^{1/3}	S	–	SABI BONASTRE, JOAN	Anual
22845	Practicum de Geografia II	TR	5	Pr 11	M	08:30-11:30	PUIG CABEZA, MARTÍ	1
				Pr 12	M	08:30-11:30	CONCURS	1
				Pr 13	J	08:30-11:30	CONCURS	1
				Pr 21	M	18:00-21:00	PUIG CABEZA, MARTÍ	1
				Pr 22	J	18:00-21:00	CONCURS	1
22844	Practicum de Geografia III	TR	2	Pr 11 ¹	L	13:00-14:30	SANJUAN GARCIA, MARCOS	2
				Pr 12 ¹	M	10:00-11:30	SANJUAN GARCIA, MARCOS	2
				Pr 21 ¹	L	15:00-16:30	BLANCO ROMERO, ASUNCIÓN	2
				Pr 22 ¹	X	15:00-16:30	BLANCO ROMERO, ASUNCIÓN	2
22850	Practicum de Geografia IV	OB	3	Pr 11 ¹	X	08:30-10:00	GILI PRAT, JOSEP	2
				Pr 12 ¹	X	11:30-13:00	GILI PRAT, JOSEP	2
				Pr 13 ¹	X	13:00-14:30	GILI PRAT, JOSEP	2
				Pr 21 ¹	L	15:00-16:30	GILI PRAT, JOSEP	2
				Pr 22 ¹	L	16:30-18:00	GILI PRAT, JOSEP	2
				Pr 23 ¹	L	18:00-19:30	GILI PRAT, JOSEP	2
22846	Practicum de Geografia V	TR	2	Pr 11 ¹	S	–	PRATS FERRET, MARIA	Anual
				Pr 12 ¹	S	–	PRATS FERRET, MARIA	Anual
				Pr 21 ¹	S	–	PRATS FERRET, MARIA	Anual
				Pr 22 ¹	S	–	BAYLINA FERRÉ, MIREIA	Anual
22847	Practicum de Geografia VI	TR	2	Pr 11 ^{1/3}	S	–	CAMPILLO BESSES, XAVIER	Anual
				Pr 12 ^{1/3}	S	–	CAMPILLO BESSES, XAVIER	Anual
				Pr 13 ^{1/3}	S	–	CAMPILLO BESSES, XAVIER	Anual

1. Vegeu RECOMANACIONS especificades al final del Pla d'Estudis.

3. La docència d'aquesta assignatura consisteix en una sortida de camp durant un cap de setmana (dates a determinar).

CODI	ASSIGNATURA	TIPUS	CRÈDITS	GRUP	HORARI	PROFESSOR	SEMESTRE	
22848	Practicum de Geografia VII	TR	2	Pr 11 ¹	S	-	TORRENTS ROSES, ÀNGELS	1
				Pr 12 ¹	S	-	TORRENTS ROSES, ÀNGELS	1
				Pr 21 ¹	S	-	TORRENTS ROSES, ÀNGELS	1
				Pr 22 ¹	S	-	TORRENTS ROSES, ÀNGELS	1
22849	Practicum de Geografia VIII	OB	2	Pr 11 ^{1/4}	S	-	ASCON BORRAS, ROSA	Annual
				Pr 12 ^{1/4}	S	-	ASCON BORRAS, ROSA	Annual
				Pr 21 ^{1/4}	S	-	MUÑOZ RAMÍREZ, FRANCESC	Annual
				Pr 22 ^{1/4}	S	-	MUÑOZ RAMÍREZ, FRANCESC	Annual
21001	Segle xx I	OP	5	Gr 2	L X	16:30-18:00	PUY JUANICO, JOSEP	1
				Gr 3	M J	15:00-16:30	MORENTE VALERO, FRANCISCO	1
21659	Segle xx II	OP	5	Gr 1	L X	11:30-13:00	MOLINERO RUIZ, M. CARMEN	2
				Gr 2	L X	19:30-21:00	TOLEDANO GONZÁLEZ, LUIS F.	2
21636	Sistemes d'Informació Geogràfica I	OB	5	Pr 11	M J	08:30-10:00	BADIA PERPINYA, ANNA	1
				Pr 12	M J	11:30-13:00	BADIA PERPINYA, ANNA	1
				Pr 13	M J	13:00-14:30	BADIA PERPINYA, ANNA	1
				Pr 21	M J	15:00-16:30	CONCURS	1
				Pr 22	M J	16:30-18:00	CONCURS	1
				Pr 23	M J	19:30-21:00	CONCURS	1
SEGON CICLE								
21678	Anàlisi i Gestió del Medi Ambient I (Natural)	OP	5	Gr 1	M J	19:30-21:00	MONTERDE GARCIA, MANUEL	2
21679	Anàlisi i Gestió del Medi Ambient II (Àmbit Socioeconòmic)	OP	5	Gr 1	L X	11:30-13:00	COROMINAS VINAS, JOAQUÍN	1
				Gr 2	L X	16:30-18:00	COROMINAS VINAS, JOAQUÍN	1
21689	Cartografia II	OP	5	Gr 1	L X	10:00-11:30	PRIESTLEY, GERDA	1
				Gr 2	M J	19:30-21:00	PRIESTLEY, GERDA	2

1. Vegeu RECOMANACIONS especificades al final del Pla d'Estudis.

4. La docència d'aquesta assignatura consisteix en diverses sortides de camp, que es realitzaran divendres o dissabtes (dates a determinar).

CODI	ASSIGNATURA	TIPUS	CRÈDITS	GRUP	HORARI	PROFESSOR	SEMESTRE				
21671	Didàctica de la Geografia	OB	10	Gr 1 ⁵	V	09:00-13:00	COMES SOLÉ, PILAR	Anual			
				Gr 2 ⁵	V	09:00-13:00	CASAS, MONTSERRAT	Anual			
				Gr 3 ⁵	V	15:00-19:00	COMES SOLÉ, PILAR	Anual			
21681	Economia dels Recursos Naturals	OP	5	Gr 1	L X	13:00-14:30	MARTÍNEZ ALIER, JOAN	1			
21698	Geografia de Catalunya	OP	5	Gr 1	M J	08:30-10:00	ESTALELLA BOADELLA, HELENA	2			
21683	Geografia de la Muntanya	OP	5	Gr 1 ⁶	M J	13:00-14:30	MENDIZABAL RIERA, ENRIC	1			
							SORIANO LÓPEZ, JOAN MANUEL	1			
20145	Geografia de la Regió Metropolitana de Barcelona	OP	5	Gr 1	M J	15:00-16:30	LÓPEZ REDONDO, JOAN	1			
							NEL·LO COLOM, ORIOL	1			
21684	Geografia del Mar i del Litoral	OP	5	Gr 1	L X	15:00-16:30	BRETON RENARD, FRANÇOISE	1			
21672	Geografia Econòmica	OB	5	Gr 1	L X	13:00-14:30	PALLARES BARBERA, MONTSERRAT	2			
							Gr 2	L X	18:00-19:30	PALLARES BARBERA, MONTSERRAT	1
21660	Geografia Física Aplicada	TR	10	Gr 1 ¹	L X	08:30-10:00	MIRÓ ORELL, MANUEL DE	Anual			
							MOLINA GALLART, DAVID	Anual			
							Gr 2 ¹	L X	18:00-19:30	MIRÓ ORELL, MANUEL DE	Anual
21661	Geografia Humana Aplicada I	TR	10	Gr 1 ¹	L X	11:30-13:00	NADAL TERSA, JORDI	Anual			
							BRETON RENARD, FRANÇOISE	Anual			
							Gr 2 ¹	J	18:00-21:00	CERDÁN HEREDIA, RUFINO	Anual
							MARTÍ RAGUE, XAVIER	Anual			
21665	Geografia Humana Aplicada II	OP	5	Gr 1	L X	11:30-13:00	SAURI PUJOL, DAVID	Anual			
							ASCÓN BORRAS, ROSA	2			
21687	Geografia Política i Administrativa II	OP	5	Gr 1	M J	15:00-16:30	MUÑOZ RAMIREZ, FRANCESC	2			
							LÓPEZ REDONDO, JOAN	2			
21662	Geografia Regional I	OB	5	Gr 1	L X	13:00-14:30	NEL·LO COLOM, ORIOL	2			
							CÀNOVES VALIENTE, GEMMA	2			
21702	Geografia Regional II	OP	5	Gr 2	L X	15:00-16:30	CÀNOVES VALIENTE, GEMMA	2			
							Gr 1	L X	08:30-10:00	VILARO GÜELL, MIQUEL	2
							Gr 2	L X	19:30-21:00	VILARO GÜELL, MIQUEL	2

1. Vegeu RECOMANACIONS especificades al final del Pla d'Estudis.

5. La docència d'aquesta assignatura es realitza a un IES (Institut d'Ensenyament Secundari), extern a la UAB (llocs a determinar).

6. Aquesta assignatura inclou una sortida de camp de caràcter obligatori, amb una durada de 3 dies, al començament de curs (dates a determinar).

CODI	ASSIGNATURA	TIPUS	CRÈDITS	GRUP	HORARI	PROFESSOR	SEMESTRE	
21690	Història de la Cartografia	OP	5	Gr 1	L X	18:00-19:30	ALEGRE NADAL, PAU	1
21692	Introducció a la Teledetecció	OP	5	Pr 11	M J	10:00-11:30	PONS FERNÀNDEZ, XAVIER	2
				Pr 21	M J	15:00-16:30	PONS FERNÀNDEZ, XAVIER	2
21663	Mètodes i Tècniques en Geografia	OB	10	Gr 1 ¹	L X	10:00-13:00	PALLARÉS BARBERÀ, MONTSERRAT	2
							TULLA PUJOL, ANTONI F.	2
							SAINZ DE LA MAZA MARSAL, MIQUEL	2
				Gr 2 ¹	L X	15:00-18:00	PALLARÉS BARBERÀ, MONTSERRAT	1
							TULLA PUJOL, ANTONI F.	1
21693	Metodologia de la Planificació Territorial	OP	5	Gr 1	L X	10:00-11:30	MIRALLES GUASCH, M. CARME	2
				Gr 2	L X	18:00-19:30	MIRALLES GUASCH, M. CARME	2
20144	Migracions: Mobilitat, Poblament i Societat	OP	5	Gr 1	L X	16:30-18:00	SOLANA SOLANA, MIGUEL	2
21669	Ordenació del Territori	TR	10	Gr 1 ¹	J	08:30-11:30	ALBET MAS, ABEL	Anual
				Gr 2 ¹	J	16:30-19:30	RIERA FIGUERAS, PILAR	Anual
21703	Població Regional I	OP	5	Gr 1	M J	13:00-14:30	MENDIZABAL RIERA, ENRIC	2
21704	Població Regional II	OP	5	Gr 1	L X	19:30-21:00	CABRÉ PLA, ANNA	1
22851	Practicum de Geografia IX	TR	2	Pr 11 ^{1/4}	S	-	MIRÓ ORELL, MANUEL DE	Anual
				Pr 12 ^{1/4}	S	-	SABI BONASTRE, JOAN	Anual
				Pr 21 ^{1/4}	S	-	MONTERDE GARCIA, MANUEL	Anual
				Pr 22 ^{1/4}	S	-	SABI BONASTRE, JOAN	Anual
22852	Practicum de Geografia X	TR	2	Pr 11 ^{1/4}	S	-	CERDÁN HEREDIA, RUFINO	Anual
				Pr 21 ^{1/4}	S	-	CERDÁN HEREDIA, RUFINO	Anual
22853	Practicum de Geografia XI	TR	2	Pr 11 ¹	S	-	ALBET MAS, ABEL	Anual
				Pr 12 ¹	S	-	ALBET MAS, ABEL	Anual
				Pr 21 ¹	S	-	GARCIA RAMON, MARIA DOLORS	Anual
22854	Practicum de Geografia XII	OB	2	Pr 11 ^{1/7}	V	09:00-13:00	SERRA RUIZ, PERE	2
				Pr 12 ^{1/7}	V	09:00-13:00	SERRA RUIZ, PERE	2
				Pr 21 ^{1/7}	V	15:00-19:00	SERRA RUIZ, PERE	1
22855	Practicum de Geografia XIII	TR	2	Pr 11 ^{1/4}	S	-	MUÑOZ RAMÍREZ, FRANCESC	Anual

1. Vegeu RECOMANACIONS especificades al final del Pla d'Estudis.

4. La docència d'aquesta assignatura consisteix en diverses sortides de camp, que es realitzaran divendres o dissabtes (dates a determinar).

7. La docència d'aquesta assignatura es realitzarà al llarg de 5 sessions per a cada grup (dates a determinar)

CODI	ASSIGNATURA	TIPUS	CRÈDITS	GRUP	HORARI	PROFESSOR	SEMESTRE	
21694	Règim Jurídic de la Planificació	OP	5	Pr 21 ^{1/4}	S	–	MUÑOZ RAMÍREZ, FRANCESC	Annual
				Gr 1	M J	13:00-14:30	GIFREU FONT, JUDITH	1
21695	Sistemes d'Informació Geogràfica II	OP	5	Gr 2	M J	19:30-21:00	GIFREU FONT, JUDITH	1
				Pr 11	M J	11:30-13:00	PONS FERNÁNDEZ, XAVIER	2
21670	Teoria i Mètodes de la Geografia I	TR	10	Pr 21	M J	16:30-18:00	PONS FERNÁNDEZ, XAVIER	2
				Gr 1 ¹	M	08:30-11:30	ALBET MAS, ABEL	Annual
				Gr 2 ¹	M	16:30-19:30	GARCIA RAMON, MARIA DOLORS	Annual

1. Vegeu RECOMANACIONS especificades al final del Pla d'Estudis.

4. La docència d'aquesta assignatura consisteix en diverses sortides de camp, que es realitzaran divendres o dissabtes (dates a determinar).

1.2.9. HISTÒRIA

Coordinador de Titulació: Pere Ysàs Solanes

(Itinerari d'Història Moderna i Contemporània)

Coordinadors Adjunts de Titulació: Jose Luis Betran Moya

(Itinerari d'Història Moderna i Contemporània)

i Jordi Estévez Escalera i Pepa Gasull Vilella

(Itinerari d'Història de les Societats Precapitalistes)

ÍNDIX

1. Quadre dels crèdits que cal cursar per llicenciar-se
2. Itinerari d'Història de les Societats Precapitalistes
 - 2.1. PLA D'ESTUDIS DE PRIMER CICLE
 - Mòdul mínim primer curs
 - Assignatures recomanades segon curs
 - 2.2. PLA D'ESTUDIS DE SEGON CICLE
3. Itinerari d'Història Moderna i Contemporània
 - 3.1. PLA D'ESTUDIS DE PRIMER CICLE
 - Mòdul mínim primer curs
 - Assignatures recomanades segon curs
 - 3.2. PLA D'ESTUDIS DE SEGON CICLE
4. Llicenciatura d'Història sense itinerari
 - 4.1. PLA D'ESTUDIS DE PRIMER CICLE
 - Mòdul mínim primer curs
 - Assignatures recomanades segon curs
 - 4.2. PLA D'ESTUDIS DE SEGON CICLE

1. QUADRE DELS CRÈDITS QUE CAL CURSAR PER LLICENCIAR-SE DISTRIBUÏT PER CICLES I PER TIPOLOGIA DE CRÈDITS

Cicle	Troncals	Obligatoris	Optatius	Lliure elecció	Total	Total llicenciatura
Primer	72	8	55	15	150	
Segon	57	8	70	15	150	300

**Inclosos els obligatoris d'itinerari*

La normativa vigent estableix que l'alumne ha de matricular un mínim de 60 crèdits a primer curs. Es recomana, però, que l'alumne es matriculi del mòdul mínim de primer (62 crèdits).

S'estableix en 90 el nombre de crèdits màxim dels quals un alumne es pot matricular per primera vegada. El límit de matrícula per alumnes amb crèdits pendents de semestres anteriors és, també, de 90 crèdits.

Si l'alumne vol cursar els estudis en quatre anys, es recomana que es matriculi de 75 crèdits en cada curs acadèmic.

2. ITINERARI D'HISTÒRIA DE LES SOCIETATS PRECAPITALISTES

Comprèn les àrees de coneixement de Prehistòria, Història Antiga, Arqueologia, Història Medieval i Ciències i Tècniques Historiogràfiques.

2.1. PLA D'ESTUDIS DE PRIMER CICLE

Mòdul Mínim de Primer Curs (62 crèdits)

<u>CODI</u>	<u>ASSIGNATURA</u>	<u>CRÈDITS</u>	<u>TIPUS</u>
20882	Antropologia Social i Cultural	5	Obligat.Itinerari
22121	Història Antiga I	6	Troncal
22124	Història Antiga II	6	Troncal
22122	Història Medieval I	5	Troncal
22125	Història Medieval II	5	Troncal
22126	L'Època de la Reforma	5	Troncal
22123	Prehistòria I	6	Troncal
22127	Prehistòria II	6	Troncal
22133	Recursos Instrumentals per a la Recerca Hist. I	8	Obligat.Titulació
	L'alumne ha de cursar 10 crèdits optatius (<i>vegeu llista de matèries optatives</i>)	10	Optat.

Es recomana als alumnes que el segon any cursin les assignatures següents:

<u>CODI</u>	<u>ASSIGNATURA</u>	<u>CRÈDITS</u>	<u>TIPUS</u>
22148	Història Antiga de Catalunya	5	Obligat.Itinerari
22149	Història Medieval de Catalunya	5	Obligat.Itinerari
22128	Història Medieval III	6	Troncal
22150	Introducció a l'Arqueologia	5	Obligat.Itinerari
22131	L'Època de la Il·lustració	6	Troncal
22129	L'Època del Barroc	5	Troncal
22151	Prehistòria de Catalunya	5	Obligat.Itinerari
22130	Segle XIX I	5	Troncal
22132	Segle XIX II	6	Troncal
21001	Segle XX I	5	Troncal

PER COMPLETAR EL PRIMER CICLE S'HAN DE CURSAR:**MATÈRIES OPTATIVES (30 crèdits a escollir entre:)**

<u>CODI</u>	<u>ASSIGNATURA</u>	<u>CRÈDITS</u>
22156	Catalunya Contemporània	10
22158	Catalunya Moderna	5
22159	Conquesta i Colonització d'Amèrica	5
22160	Història d'Espanya dels segles XIX-XX	10
22163	Les Relacions Internacionals a l'Època Moderna	5
21659	Segle XX II	5
L'alumne pot escollir:		
-10 crèdits de Geografia		10
Assignatures aconsellades:	22620 Cartografia I	
	21622 Geografia Física I	
	21621 Geografia Humana	
	21649 Geografia dels Països Catalans	
-10 crèdits d'Història de l'Art		10
Assignatures aconsellades:	qualsevol de les programades per la titulació d'Història de l'Art i relacionades amb l'itinerari.	
-10 crèdits de Literatura		10
Assignatures aconsellades:	21478 Literatura Catalana I i/o	
	21533 Literatura Catalana II	
	21489 Literatura Catalana Medieval I i/o	
	21490 Literatura Catalana Medieval II	
	21582 Literatura Catalana del s. XIX	

ASSIGNATURES DE LLIURE ELECCIÓ (15 crèdits)

L'alumne ha de cursar 15 crèdits de lliure elecció. En poden formar part les assignatures optatives d'aquest pla que no hagi cursat com a tals.

2.2. PLA D'ESTUDIS DE SEGON CICLE

MATÈRIES TRONCAL (57 crèdits)

<u>CODI</u>	<u>ASSIGNATURA</u>	<u>CRÈDITS</u>
22134	*Amèrica I ¹	6
22137	*Amèrica II ¹	6
22135	*Arqueologia General ¹	8
22140	*Mètodes i Tècniques per a la Recerca Històrica ¹	10
22142	*Tendències Historiogràfiques I ¹	5
22144	*Tendències Historiogràfiques II ¹	5
22138	Història de Catalunya. Segle XX II	6
22139	Història d'Espanya. Segle XX II	6
22141	Paleografia	5

MATÈRIES OBLIGATÒRIES (8 crèdits)

<u>CODI</u>	<u>ASSIGNATURA</u>	<u>CRÈDITS</u>
22145	*Recursos instrumentals per a la recerca històrica II ¹	8

MATÈRIES OPTATIVES (70 crèdits a escollir entre)

<u>CODI</u>	<u>ASSIGNATURA</u>	<u>CRÈDITS</u>
22168	Arqueologia de les Dones	5
22169	Arqueologia de les Societats Agrícoles	5
22170	Arqueologia de les Societats Caçadores/Recolectores	5
20135	Arqueologia de l'Origen de l'Estat	5
22171	Arqueologia dels Assentaments	5
22165	Arqueologia Grega	5
22136	Arqueologia Hispànica	5
22172	Arqueologia Medieval	5
22166	Arqueologia Romana	5
22173	Didàctica, Política i Gestió de l'Arqueologia	5
22174	Diplomàtica	5

1. *Les assignatures assenyalades amb un asterisc indiquen que l'alumne/a ha d'escollir un dels grups que s'ofereixen a l'itinerari d'Història de les Societats Precapitalistes, i tenir en compte l'adscripció de cada grup a les diverses àrees de coneixement (Prehistòria, H. Antiga, Arqueologia, H. Medieval i Ciències i Tècniques Historiogràfiques).

<u>CODI</u>	<u>ASSIGNATURA</u>	<u>CRÈDITS</u>
22176	Edat Mitja Tardana	5
22177	Epigrafia i Numismàtica Antiga	5
22175	Formes Socioeconòmiques a la Prehistòria	5
22193	Història Antiga de Grècia i Roma	5
22179	Història Antiga de la Península Ibèrica	5
22191	Història de les Dones a l'Edat Mitjana	5
22180	Història de les Dones a l'Antiguitat	5
22182	Història del Llibre i de l'Escriptura Llatina. Codicologia	5
22183	Història d'Al-Andalus	5
22624	Història Econòmica de l'Antiguitat	5
22187	Història Econòmica de l'Edat Mitjana	5
22185	Història Social de l'Antiguitat	5
22186	Intercanvi i Colonialisme a la Mediterrània	5
22189	*Tècniques de Laboratori, Arxiu i Camp ¹	15
22190	Transició de l'Antiguitat a l'Edat Mitja	5
22167	*Trellat de Fi de Carrera Història Societats Precapitalistes ¹	5

L'alumne pot escollir:
 5 crèdits d'Antropologia Social i Cultural
 15 crèdits de Filologia Clàssica

ASSIGNATURES DE LLIURE ELECCIÓ (15 crèdits)

L'alumne ha de cursar 15 crèdits de lliure elecció. En poden formar part les assignatures optatives d'aquest pla que no s'hagin cursat com a tals.

OBSERVACIONS

Al Llibre de Programes de l'Itinerari d'Història de les Societats Precapitalistes es donen recomanacions específiques per àrees de coneixement (Prehistòria, Història Antiga, Arqueologia, Història Medieval i Ciències i Tècniques Historiogràfiques). Cal, doncs, consultar-lo i atendre les recomanacions de l'àrea a l'entorn de la qual l'alumne/a vulgui articular el seu currículum acadèmic.

En qualsevol cas és convenient consultar el llibre de programes de l'itinerari per elegir les assignatures i els grups amb la màxima informació.

1. *Les assignatures assenyalades amb un asterisc indiquen que l'alumne/a ha d'escollir un dels grups que s'ofereixen a l'itinerari d'Història de les Societats Precapitalistes, i tenir en compte l'adscripció de cada grup a les diverses àrees de coneixement (Prehistòria, Història Antiga, Arqueologia, Història Medieval i Ciències i Tècniques Historiogràfiques).

Les assignatures optatives tendeixen a programar-se bianyalment. Per tant, cal matricular-les considerant l'oferta dels cursos 1998/99 i 1999/2000

3. ITINERARI D'HISTÒRIA MODERNA I CONTEMPORÀNIA

Comprèn les àrees de coneixement d'Història Moderna i Història Contemporània

3.1. PLA D'ESTUDIS DE PRIMER CICLE

Mòdul Mínim de Primer Curs (62 crèdits)

<u>CODI</u>	<u>ASSIGNATURA</u>	<u>CRÈDITS</u>	<u>TIPUS</u>
22159	Conquesta i Colonització d' Amèrica	5	Obligat.Itinerari
22121	Història Antiga I	6	Troncal
22124	Història Antiga II	6	Troncal
22122	Història Medieval I	5	Troncal
22125	Història Medieval II	5	Troncal
22126	L'Època de la Reforma	5	Troncal
22123	Prehistòria I	6	Troncal
22127	Prehistòria II	6	Troncal
22133	Recursos Instrumentals per a la Recerca Històrica I	8	Obligat.Titulació
	L'alumne ha de cursar 10 crèdits optatius o de lliure elecció	10	Optat.
	<i>(vegeu llista de matèries optatives)</i>		

Es recomana als alumnes que el segon any cursin les següents assignatures

<u>CODI</u>	<u>ASSIGNATURA</u>	<u>CRÈDITS</u>	<u>TIPUS</u>
22156	Catalunya Contemporània	10	Obligat.Itinerari
22158	Catalunya Moderna	5	Obligat.Itinerari
22160	Història d'Espanya dels ss. XIX-XX	10	Obligat.Itinerari
22129	L'Època del Barroc	5	Troncal
22131	L'Època de la Il·lustració	6	Troncal
22128	Història Medieval III	6	Troncal
22130	Segle XIX I	5	Troncal
22132	Segle XIX II	6	Troncal
21001	Segle XX I	5	Troncal
21659	Segle XX II	5	Obligat.Itinerari

PER COMPLETAR EL PRIMER CICLE S'HAN DE CURSAR:**MATÈRIES OPTATIVES (20 crèdits a escollir entre:)**

<u>CODI</u>	<u>ASSIGNATURA</u>	<u>CRÈDITS</u>
20882	Antropologia Social i Cultural	5
22148	Història Antiga de Catalunya	5
22149	Història Medieval de Catalunya	5
22150	Introducció a l'Arqueologia	5
22151	Prehistòria de Catalunya	5
22163	Les Relacions Internacionals a l'Època Moderna	5
L'alumne pot escollir:		
	-10 crèdits de Geografia	10
	Assignatures aconsellades: 21634, 21469, 21635, 22614	
	-10 crèdits d'Història de l'Art	10
	-10 crèdits de Literatura	10
	Assignatures aconsellades:	
	Filologia Catalana: 21478, 21533, 21582	
	Filologia Hispànica: 21511, 21574	

ASSIGNATURES DE LLIURE ELECCIÓ (15 crèdits).

L'alumne ha de cursar 15 crèdits de lliure elecció. En poden formar part les assignatures optatives d'aquest pla que no hagi cursat com a tals.

3.2. PLA D'ESTUDIS DE SEGON CICLE**MATÈRIES TRONCALS (57 crèdits)**

<u>CODI</u>	<u>ASSIGNATURA</u>	<u>CRÈDITS</u>
22134	*Amèrica I ²	6
22137	*Amèrica II ²	6
22135	Arqueologia General	8
22139	Història d'Espanya. Segle XX II	6
22138	Història de Catalunya. Segle XX II	6

2. *Les assignatures assenyalades amb un asterisc indiquen que l'alumne/a ha d'escollir un dels grups que s'ofereixen a l'itinerari d'Història Moderna i Contemporània, i tenir en compte l'adscripció de cada grup, si s'escau, a les àrees de coneixement d'Història Moderna i Contemporània.

<u>CODI</u>	<u>ASSIGNATURA</u>	<u>CRÈDITS</u>
22140	*Mètodes i Tècniques per a la Recerca Històrica ²	10
22142	*Tendències Historiogràfiques I ²	5
22144	*Tendències Historiogràfiques II ²	5
22141	Paleografia	5

MATÈRIES OBLIGATÒRIES (8 crèdits)

<u>CODI</u>	<u>ASSIGNATURA</u>	<u>CRÈDITS</u>
22145	*Recursos Instrumentals per a la Recerca Històrica II ²	8

L'ALUMNE HA DE CURSAR LES SEGÜENTS ASSIGNATURES OBLIGATÒRIES D'ITINERARI (5 crèdits)

<u>CODI</u>	<u>ASSIGNATURA</u>	<u>CRÈDITS</u>
22217	La Monarquia Hispànica dels Àustries	5

MATÈRIES OPTATIVES (65 crèdits a escollir entre)

<u>CODI</u>	<u>ASSIGNATURA</u>	<u>CRÈDITS</u>
22164	Amèrica III	5
22200	Cultura i Mentalitats en l' Antic Règim	5
22201	El Món Anglosaxó	5
22202	El Món d'Entreguerres	5
22203	Els Estats Liberals	5
22204	Els Imperis Contemporanis	5
22197	Història de Catalunya del segle XIX	5
22198	Història de Catalunya. Segle XX I	5
22205	Història d'Espanya. Segle XIX I	5
22206	Història d'Espanya. Segle XIX II	5
22207	Història d'Espanya. Segle XX I	5
22208	Història de Catalunya al segle XVIII	5
22209	Història del Pensament Polític i Social I	5
22210	Història del Pensament Polític i Social II	5
22211	Història dels Moviments Socials. Segle XIX I	5

2. *Les assignatures assenyalades amb un asterisc indiquen que l'alumne/a ha d'escollir un dels grups que s'ofereixen a l'itinerari d'Història Moderna i Contemporània, i tenir en compte l'adscripció de cada grup, si s'escau, a les àrees de coneixement d'Història Moderna i Contemporània.

<u>CODI</u>	<u>ASSIGNATURA</u>	<u>CRÈDITS</u>
22212	Història dels Moviments Socials. Segle XIX II	5
22213	Història dels Moviments Socials. Segle XX I	5
22214	Història dels Moviments Socials. Segle XX II	5
22218	La Monarquia dels Reis Catòlics	5
22219	L'Espanya dels Borbons	5
22220	L'Europa Revolucionària	5
22221	Pobles i Nacions en l'Època Contemporània	5
22223	Relacions Internacionals a l'Època Contemporània	5
22224	Revoltes i Revolucions en l'Europa Moderna	5
22225	Revoltes i Revolucions al Món Contemporani	5
22266	Història Econòmica Mundial I	4,5
22267	Història Econòmica Mundial II	4,5
22889	Treball Fi de Carrera d'Història Moderna i Contemporània	5

ASSIGNATURES DE LLIURE ELECCIÓ (15 crèdits)

L'alumne ha de cursar 15 crèdits de lliure elecció. En poden formar part les assignatures optatives d'aquest pla que no s'hagin cursat com a tals.

OBSERVACIONS

- Les assignatures d'Història d'Espanya, Història de Catalunya i Amèrica hom aconsella cursar-les seguint l'ordenació cronològica.
- En matricular-se de les assignatures Recursos Instrumentals per a la Investigació Històrica II i Mètodes i Tècniques per a la Investigació Històrica, cal fer-ho en els grups que ofereix l'itinerari tenint en compte l'adscripció a les àrees de coneixement d'Història Moderna i d'Història Contemporània.
- Les assignatures optatives d'història contemporània universal –Els Estats Liberals, El Món Anglosaxó, L'Europa Revolucionària, Revoltes i Revolucions al Món Contemporani, El Món d'Entreguerres, Els Imperis Contemporanis, Pobles i Nacions en l'Època Contemporània, i Relacions Internacionals en l'Època Contemporània– tenen grups amb programes diferenciats i una programació bianual. Per tant, cal matricular-se en el grup en funció del programa escollit i considerant l'oferta del curs 1998-99 i 1999-2000.
- És convenient consultar la guia de programes editada pel Departament d'Història Moderna i Contemporània per elegir assignatures i grups amb la màxima informació.
- Les assignatures Història Econòmica Mundial I i Història Econòmica Mundial II hom aconsella cursar-les com a crèdits de lliure elecció.
- Entre els crèdits de lliure elecció de segon cicle es recomana cursar l'assignatura següent:

<u>CODI</u>	<u>ASSIGNATURA</u>	<u>CRÈDITS</u>
22268	Història Econòmica d'Espanya	7

4. LLICENCIATURA D'HISTÒRIA SENSE ITINERARI

4.1. PLA D'ESTUDIS DE PRIMER CICLE

Mòdul Mínim de Primer Curs (62 crèdits)

<u>CODI</u>	<u>ASSIGNATURA</u>	<u>CRÈDITS</u>	<u>TIPUS</u>
22121	Història Antiga I	6	Troncal
22124	Història Antiga II	6	Troncal
22122	Història Medieval I	5	Troncal
22125	Història Medieval II	5	Troncal
22126	L'Època de la Reforma	5	Troncal
22123	Prehistòria I	6	Troncal
22127	Prehistòria II	6	Troncal
22133	Recursos Instrumentals per a la Recerca Històrica I	8	Obligatòria
	L'alumne ha de cursar 15 crèdits optatius	15	Optat.
	<i>(Vegeu llista de matèries optatives)</i>		

Es recomana als alumnes que el segon any cursin les següents assignatures

<u>CODI</u>	<u>ASSIGNATURA</u>	<u>CRÈDITS</u>	<u>TIPUS</u>
22129	L'Època del Barroc	5	Troncal
22131	L'Època de la Il·lustració	6	Troncal
22128	Història Medieval III	6	Troncal
22130	Segle XIX I	5	Troncal
22132	Segle XIX II	6	Troncal
21001	Segle XX I	5	Troncal

PER COMPLETAR EL PRIMER CICLE S'HAN DE CURSAR:

40 CRÈDITS OPTATIUS ENTRE ELS QUE ES RELACIONEN A CONTINUACIÓ

<u>CODI</u>	<u>ASSIGNATURA</u>	<u>CRÈDITS</u>
20882	Antropologia Social i Cultural (recomanada per al 1r curs)	5
22156	Catalunya Contemporània	10
22158	Catalunya Moderna	5
22159	Conquesta i Colonització d'Amèrica (recomanada per al 1r curs)	5
22148	Història Antiga de Catalunya	5
22160	Història d'Espanya dels segles XIX-XX	10
22149	Història Medieval de Catalunya	5
22150	Introducció a l'Arqueologia	5

<u>CODI</u>	<u>ASSIGNATURA</u>	<u>CRÈDITS</u>
22163	Les relacions Internacionals a l'Època Moderna	5
22151	Prehistòria de Catalunya	5
21659	Segle xx II	5
	L'alumne pot escollir:	
	10 crèdits de Geografia	10
	10 crèdits d'Història de l'Art	10
	10 crèdits de Literatura catalana o hispànica	10
	Assignatures aconsellades:	
	Filologia Catalana: 21478; 21489; 21490; 21533; 21582	
	Filologia Hispànica: 21004; 21468; 21488; 21511	

15 CRÈDITS DE LLIURE ELECCIÓ

L'alumne ha de cursar 15 crèdits de lliure elecció. En poden formar part les assignatures optatives d'aquest pla que no s'hagin cursat com a tals.

4.2. PLA D'ESTUDIS DE SEGON CICLE

MATÈRIES TRONCAL (57 crèdits)

<u>CODI</u>	<u>ASSIGNATURA</u>	<u>CRÈDITS</u>
22134	Amèrica I	6
22137	Amèrica II	6
22135	Arqueologia General	8
22139	Història d'Espanya. Segle xx II	6
22138	Història de Catalunya. Segle xx II	6
22140	Mètodes i Tècniques per a la Recerca Històrica	10
22141	Paleografia	5
22142	Tendències Historiogràfiques I	5
22144	Tendències Historiogràfiques II	5

MATÈRIES OBLIGATÒRIES (8 crèdits)

<u>CODI</u>	<u>ASSIGNATURA</u>	<u>CRÈDITS</u>
22145	Recursos Instrumentals per a la Recerca Històrica II	8

MATÈRIES OPTATIVES (70 crèdits a escollir entre)

<u>CODI</u>	<u>ASSIGNATURA</u>	<u>CRÈDITS</u>
22164	Amèrica III	5
20135	Arqueologia de l'Origen de l'Estat	5
22168	Arqueologia de les Dones	5
22169	Arqueologia de les Societats Agrícoles	5
22170	Arqueologia de les Societats Caçadores-Recol·lectores	5
22171	Arqueologia dels Assentaments	5
22165	Arqueologia Grega	5
22136	Arqueologia Hispànica	5
22172	Arqueologia Medieval	5
22166	Arqueologia Romana	5
22200	Cultura i Mentalitats a l'Antic Règim	5
22173	Didàctica, Gestió i Política de l'Arqueologia	5
22174	Diplomàtica	5
22176	Edat Mitjana Tardana	5
22201	El Món Anglosaxó	5
22202	El Món d'Entreguerres	5
22203	Els Estats Liberals	5
22204	Els Imperis Contemporanis	5
22177	Epigrafia i Numismàtica Antiga	5
22175	Formes Socioeconòmiques a la Prehistòria	5
22193	Història Antiga de Grècia i Roma	5
22179	Història Antiga de la Península Ibèrica	5
22183	Història d'Al-Andalus	5
22205	Història d'Espanya. Segle XIX I	5
22206	Història d'Espanya. Segle XIX II	5
22207	Història d'Espanya. Segle XX I	5
22197	Història de Catalunya del s. XIX	5
22208	Història de Catalunya al s. XVIII	5
22198	Història de Catalunya. Segle XX I	5
22180	Història de les Dones a l'Antiguitat	5
22191	Història de les Dones a l'Edat Mitjana	5
22182	Història del Llibre i de l'Escriptura Llatina. Codicologia	5
22209	Història del Pensament Polític i Social I	5
22210	Història del Pensament Polític i Social II	5
22211	Història dels Moviments Socials. Segle XIX I	5
22212	Història dels Moviments Socials. Segle XIX II	5
22213	Història dels Moviments Socials. Segle XX I	5
22214	Història dels Moviments Socials. Segle XX II	5
22624	Història Econòmica de l'Antiguitat	5
22187	Història Econòmica de l'Edat Mitjana	5
22266	Història Econòmica Mundial I	4,5

<u>CODI</u>	<u>ASSIGNATURA</u>	<u>CRÈDITS</u>
22267	Història Econòmica Mundial II	4,5
22185	Història Social de l'Antiguitat	5
22186	Intercanvi i Colonialisme a la Mediterrània	5
22219	L'Espanya dels Borbons	5
22220	L'Europa Revolucionària	5
22218	La Monarquia dels Reis Catòlics	5
22217	La Monarquia Hispànica dels Àustries	5
22221	Pobles i Nacions a l'Època Contemporània	5
22223	Relacions Internacionals a l'Època Contemporània	5
22224	Revoltes i Revolucions a l'Europa Moderna	5
22225	Revoltes i Revolucions al Món Contemporani	5
22189	Tècniques de Laboratori, d'Arxiu i de Camp	15
22376	Temes d'Economia Pública	4,5
22190	Transició de l'Antiguitat a l'Edat Mitjana	5
22167	Treball Fi de Carrera Història Societats Pre-Capitalistes	5
22889	Treball Fi de Carrera Història Moderna i Contemporània	5
L'alumne pot escollir:		
	-5 crèdits d'Antropologia Social i Cultural	5
	-15 crèdits de Filologia Clàssica	15

ASSIGNATURES DE LLIURE ELECCIÓ (15 crèdits)

L'alumne ha de cursar 15 crèdits de lliure elecció. En poden formar part les assignatures optatives d'aquest pla que no s'hagin cursat com a tals

5. HORARIS · HISTÒRIA

PRIMER CICLE

CODI	ASSIGNATURA	TIPUS	CRÈDITS	GRUP	HORARI	PROFESSOR	SEMESTRE	
20882	Antropologia Social i Cultural	OP	5	Gr 5	L X	16:30-18:00	FONS RENAUDON, VIRGÍNIA	2
				Gr 7	L X	08:30-10:00	CONCURS	2
				Gr 8	L X	15:00-16:30	ÁLVAREZ LITBEN, SILVIA	1
22156	Catalunya Contemporània	OP	10	Gr 9	M J	18:00-19:30	MOLINA GONZÁLEZ, JOSÉ LUIS	2
				Gr 1	M J	13:00-14:30	SOBREQUÉS CALLICÓ, JAUME	1
				Pr 1 *	V	11:00-13:00	CAÑELLAS, CELIA	1
				Gr 2	M J	15:00-16:30	SOBREQUÉS CALLICÓ, JAUME	1
				Pr 2 *	V	16:00-18:00	PUY, JOSEP	1
				Gr 3	L X	11:30-13:00	BALCELLS GONZÁLEZ, ALBERT	2
				Pr 3 *	V	09:00-11:00	CAÑELLAS, CELIA	2
				Gr 4	L X	15:00-16:30	BALCELLS GONZÁLEZ, ALBERT	2
				Pr 4 *	V	16:00-18:00	PUY, JOSEP	2
				22158	Catalunya Moderna	OP	5	Gr 1
22159	Conquesta i Colonització d'Amèrica	OP	5	Gr 2	M J	19:30-21:00	SÁNCHEZ LÓPEZ, PILAR	1
				Gr 1	L X	08:30-10:00	ESPINO LÓPEZ, ANTONIO	1
				Gr 2	L X	11:30-13:00	ESPINO LÓPEZ, ANTONIO	1
22148	Història Antiga de Catalunya	OP	5	Gr 3	L X	15:00-16:30	ESPINO LÓPEZ, ANTONIO	1
				Gr 1	M J	18:00-19:30	GASULL VILELLA, PEPA	1
				Gr 2	L X	15:00-16:30	OLESTI VILA, ORIOL	2
22121	Història Antiga I	TR	6	Gr 1	M J	10:00-11:30	GASULL VILELLA, PEPA	1
				Pr 1	V	10:00-13:00	ARRAYAS MORALES, ISAIAS	1
				Gr 2	M J	11:30-13:00	GASULL VILELLA, PEPA	1
				Pr 2	V	15:00-18:00	ARRAYAS MORALES, ISAIAS	1
				Gr 3	L X	18:00-19:30	CORTADELLA MORRAL, JORDI	1
				Pr 3	V	16:00-19:00	CORTADELLA MORRAL, JORDI	1
22124	Història Antiga II	TR	6	Gr 1	L X	11:30-13:00	OLESTI VILA, ORIOL	2
				Pr 1	V	09:00-11:30	OLESTI VILA, ORIOL	2
				Gr 2	M J	11:30-13:00	MARTÍNEZ BAVON, XAVIER	2

* Pràctiques quinzenals

CODI	ASSIGNATURA	TIPUS	CRÈDITS	GRUP	HORARI	PROFESSOR	SEMESTRE	
22160	Història d'Espanya ss. XIX-XX	OP	10	Pr 2	V	11:00-12:30	MARTÍNEZ BAVON, XAVIER	2
				Gr 3	L X	18:00-19:30	OLESTI VILA, ORIOL	2
				Pr 3	V	17:30-20:00	OLESTI VILA, ORIOL	2
				Gr 1	M J	11:30-13:00	YETANO LAGUNA, ANNA	1
				Pr 1 *	V	09:00-11:00	CAÑELLAS, CELIA	1
				Gr 2	M J	11:30-13:00	MOLINER PRADA, ANTONI	2
				Pr 2 *	V	11:00-13:00	CAÑELLAS, CELIA	2
				Gr 3	M J	18:00-19:30	MOLINER PRADA, ANTONI	2
				Pr 3 *	V	18:00-20:00	PUY, JOSEP	2
22149	Història Medieval de Catalunya	OP	5	Gr 1	L X	11:30-13:00	UDINA ABELLÓ, ANTONI	1
				Gr 2	L X	16:30-18:00	UDINA ABELLÓ, ANTONI	1
22122	Història Medieval I	TR	5	Gr 1	L X	10:00-11:30	CORTÉS, JUAN JOSÉ	1
				Gr 2	M J	08:30-10:00	MARTÍ CASTELLÓ, RAMON	1
22125	Història Medieval II	TR	5	Gr 3	L X	16:30-18:00	BALLESTIN NAVARRO, XAVIER	1
				Gr 1	L X	10:00-11:30	CORTÉS, JUAN JOSÉ	2
				Gr 2	M J	08:30-10:00	MARTÍ CASTELLO, RAMON	2
22128	Història Medieval III	TR	6	Gr 3	L X	16:30-18:00	VIRGILI COLET, ANTONI	2
				Gr 1	M J	11:30-13:00	UDINA ABELLO, ANTONI	2
				Gr 2	L X	13:00-14:30	BALLESTÍN NAVARRO, XAVIER	1
22150	Introducció a l'Arqueologia	OP	5	Gr 3	L X	18:00-19:30	VIRGILI COLET, ANTONI	2
				Pr 1	V	10:30-13:00	CONCURS	2
				Pr 2	V	10:30-13:00	CONCURS	1
				Pr 3	V	15:00-17:30	CONCURS	2
				Gr 1 ¹	M J	10:00-11:30	BARCELÓ ÁLVAREZ, JUAN ANTONIO	2
				Gr 2 ¹	L X	16:30-18:00	ESTEVEZ ESCALERA, JORDI	1
				Gr 3 ⁴	M J	18:00-19:30	BUSQUETS COSTA, FRANCESC	2
Gr 4 ⁴	L X	10:00-11:30	PERA ISERN, JOAQUIM	1				

* Pràctiques quinzenals

1. Prehistòria

4. Arqueologia

CODI	ASSIGNATURA	TIPUS	CRÈDITS	GRUP	HORARI	PROFESSOR	SEMESTRE	
22131	L'Època de la Il·lustració	TR	6	Gr 1	M J	08:30-10:00	ROURA AULINAS, LLUÍS	2
				Gr 2	M J	10:00-11:30	ROURA AULINAS, LLUÍS	2
				Gr 3	M J	16:30-18:00	ROURA AULINAS, LLUÍS	2
22126	L'Època de la Reforma	TR	5	Gr 1	L X	08:30-10:00	BETRAN MOYA, JOSÉ LUIS	2
				Gr 2	L X	16:30-18:00	BETRAN MOYA, JOSÉ LUIS	2
				Gr 3	M J	10:00-11:30	HERNÁNDEZ HERNÁNDEZ, BERNARDO	2
				Gr 4	M J	18:00-19:30	HERNÁNDEZ HERNÁNDEZ, BERNARDO	2
22129	L'Època del Barroc	TR	5	Gr 1	L X	08:30-10:00	JIMÉNEZ SUREDA, MONTSERRAT	1
				Gr 2	L X	11:30-13:00	ANTON PELAYO, FCO. JAVIER	1
				Gr 3	L X	18:00-19:30	BETRAN MOYA, JOSÉ LUIS	1
22163	Les Relacions Internacionals a l'Època Moderna	OP	5	Gr 1	L X	10:00-11:30	ESPINO LÓPEZ, ANTONIO	2
22151	Prehistòria de Catalunya	OP	5	Gr 1	M J	11:30-13:00	MOLIST MONTANA, MIGUEL	2
				Gr 2	M J	16:30-18:00	MOLIST MONTANA, MIGUEL	2
				Pr 1	V	09:00-11:00	SAÑA SEGUÍ, MARIA	2
				Pr 2	V	09:00-11:00	SAÑA SEGUÍ, MARIA	2
				Pr 3	V	09:00-11:00	SAÑA SEGUÍ, MARIA	2
				Pr 4	V	11:00-13:00	SAÑA SEGUÍ, MARIA	2
				Pr 5	V	11:00-13:00	SAÑA SEGUÍ, MARIA	2
				Pr 6	V	11:00-13:00	SAÑA SEGUÍ, MARIA	2
				Pr 7	V	15:00-17:00	SAÑA SEGUÍ, MARIA	2
22123	Prehistòria I	TR	6	Gr 1	M J	11:30-13:00	MORA TORCAL, RAFAEL	1
				Pr 1	V	09:00-14:00	MORA TORCAL, RAFAEL	1
				Gr 2	M J	16:30-18:00	MORA TORCAL, RAFAEL	1
				Pr 2	V	15:00-20:00	MORA TORCAL, RAFAEL	1
				Gr 3	L X	10:00-11:30	ESTÉVEZ ESCALERA, JORDI	1
				Pr 3	V	09:00-14:00	MORA TORCAL, RAFAEL	1
				Pr 4	V	15:00-20:00	MORA TORCAL, RAFAEL	1
				Pr 5	V	09:00-14:00	MORA TORCAL, RAFAEL	1
				Pr 6	V	15:00-20:00	MORA TORCAL, RAFAEL	1
				Pr 7	V	09:00-14:00	MORA TORCAL, RAFAEL	1
				Pr 8	V	15:00-20:00	MORA TORCAL, RAFAEL	1

CODI	ASSIGNATURA	TIPUS	CRÈDITS	GRUP	HORARI	PROFESSOR	SEMESTRE	
22127	Prehistòria II	TR	6	Pr 9	V	09:00-14:00	MORA TORCAL, RAFAEL	1
				Pr 10	V	15:00-20:00	MORA TORCAL, RAFAEL	1
				Gr 1	MJ	11:30-13:00	SANAHUJA YLL, ENCARNACION	2
				Gr 2	LX	10:00-11:30	CASTRO MARTÍNEZ, PEDRO	2
				Gr 3	MJ	16:30-18:00	SANAHUJA YLL, ENCARNACION	2
				Pr 1	V	09:00-14:00	HACHUEL FERNÁNDEZ, ESTHER	2
				Pr 2	V	15:00-20:00	HACHUEL FERNÁNDEZ, ESTHER	2
				Pr 3	V	09:00-14:00	HACHUEL FERNÁNDEZ, ESTHER	2
				Pr 4	V	15:00-20:00	HACHUEL FERNÁNDEZ, ESTHER	2
				Pr 5	V	09:00-14:00	HACHUEL FERNÁNDEZ, ESTHER	2
				Pr 6	V	15:00-20:00	HACHUEL FERNÁNDEZ, ESTHER	2
				Pr 7	V	09:00-14:00	HACHUEL FERNÁNDEZ, ESTHER	2
				Pr 8	V	15:00-20:00	HACHUEL FERNÁNDEZ, ESTHER	2
				Pr 9	V	09:00-14:00	HACHUEL FERNÁNDEZ, ESTHER	2
22133	Recursos Instrumentals per a la Recerca Històrica I	OB	8	Pr 10	V	15:00-20:00	HACHUEL FERNÁNDEZ, ESTHER	2
				Gr 1 ¹	MJ	13:00-14:30	CONCURS	1
				Gr 2 ¹	MJ	18:00-19:30	CONCURS	1
				Gr 3 ²	MJ	13:00-14:30	MARTÍNEZ BAVON, XAVIER	1
				Gr 4 ³	MJ	13:00-14:30	CONCURS	2
				Gr 5 ⁴	MJ	13:00-14:30	RUESTES BITRIA, CARMÉ	2
				Gr 6 ⁹	LX	13:00-14:30	JIMÉNEZ SUREDA, MONTSERRAT	1
				Gr 7 ⁹	LX	15:00-16:30	JIMÉNEZ SUREDA, MONTSERRAT	2
				Gr 8 ¹⁰	MJ	13:00-14:30	ANDREASSI CIERI, ALEJANDRO	1
				Gr 9 ¹⁰	MJ	18:00-19:30	ANDREASSI CIERI, ALEJANDRO	1

-
1. Prehistòria
 2. Història Antiga
 3. Història Medieval
 4. Arqueologia
 9. Història Moderna i Contemporània. Anglès per a Historiadors.
 10. Història Moderna i Contemporània. Informàtica per a Historiadors

CODI	ASSIGNATURA	TIPUS	CRÈDITS	GRUP	HORARI	PROFESSOR	SEMESTRE	
22130	Segle XIX I	TR	5	Gr 1	M J	10:00-11:30	OTAEGUI ARIZMENDI, ARANTXA	1
				Gr 2	M J	11:30-13:00	RÍO ALDAZ, ÀNGEL RAMON DEL	1
				Gr 3	M J	13:00-14:30	OTAEGUI ARIZMENDI, ARANTXA	1
				Gr 4	M J	18:00-19:30	RÍO ALDAZ, ÀNGEL RAMON DEL	1
22132	Segle XIX II	TR	6	Gr 1	L X	10:00-11:30	FIGUEROLA GARRETA, JORDI	2
				Gr 2	L X	13:00-14:30	FIGUEROLA GARRETA, JORDI	2
				Gr 3	L X	16:30-18:00	FIGUEROLA GARRETA, JORDI	2
21001	Segle XX I	TR	5	Gr 1	L X	10:00-11:30	BALLESTER, DAVID	1
				Gr 2	L X	16:30-18:00	PUY, JOSEP	1
				Gr 3	M J	15:00-16:30	MORENTE VALERO, FRANCISCO	1
				Gr 4	M J	19:30-21:00	MORENTE VALERO, FRANCISCO	1
21659	Segle XX II	OP	5	Gr 1	L X	11:30-13:00	MOLINERO RUIZ, M.CARMEN	2
				Gr 2	L X	19:30-21:00	TOLEDANO GONZÁLEZ, LUIS F.	2
				Gr 3	M J	08:30-10:00	ALQUEZAR ALIANA, RAMON	2
				Gr 4	M J	11:30-13:00	ALQUEZAR ALIANA, RAMON	2

SEGON CICLE

CODI	ASSIGNATURA	TIPUS	CRÈDITS	GRUP	HORARI	PROFESSOR	SEMESTRE	
22134	Amèrica I	TR	6	Gr 1 ¹	L X	18:00-19:30	VISITANT	2
				Gr 2 ⁵	M J	13:00-14:30	HERNÁNDEZ HERNÁNDEZ, BERNARDO	2
				Gr 3 ⁶	M J	16:30-18:00	THOMAS ANDREU, JOAN M.	1
				Gr 4 ⁶	L X	08:30-10:00	BALLESTER, DAVID	1
22137	Amèrica II	TR	6	Gr 1 ¹	L X	19:30-21:00	VISITANT	2
				Gr 2 ⁶	M J	10:00-11:30	THOMAS ANDREU, JOAN M.	1
				Gr 3 ⁶	M J	18:00-19:30	THOMAS ANDREU, JOAN M.	1

-
- 1. Prehistòria
 - 5. Història Moderna
 - 6. Història Contemporània

CODI	ASSIGNATURA	TIPUS	CRÈDITS	GRUP	HORARI	PROFESSOR	SEMESTRE	
22164	Amèrica III	OP	5	Gr 1	M J	11:30-13:00	GALLEGO MARGALEF, FERRAN	1
				Gr 2	M J	13:00-14:30	THOMAS ANDREU, JOAN M.	1
20135	Arqueologia de l'Origen de l'Estat	OP	5	Gr 1	L X	10:00-11:30	LULL SANTIAGO, VICENTE	2
				Gr 2	M J	19:30-21:00	MICO PÉREZ, RAFAEL	2
22168	Arqueologia de les Dones	OP	5	Gr 1	M J	13:00-14:30	SANAHUJA YLL, ENCARNACION	2
				Gr 2	M J	18:00-19:30	SANAHUJA YLL, ENCARNACION	2
22169	Arqueologia de les Societats Agrícoles	OP	5	Gr 1	M J	15:00-16:30	MOLIST MONTANA, MIGUEL	2
22170	Arqueologia de les Societats Caçadores-Recol·lectores	OP	5	Gr 1	L X	11:30-13:00	ESTÉVEZ ESCALERA, JORDI	1
22171	Arqueologia dels Assentaments	OP	5	Gr 1 ¹	M J	16:30-18:00	MICÓ PÉREZ, RAFAEL	2
				Gr 2 ⁴	L X	08:30-10:00	GUITART DURAN, JOSEP	1
22135	Arqueologia General	TR	8	Gr 1 ¹	L X	11:30-13:00	CASTRO MARTÍNEZ, PEDRO	2
				Pr 1	L X	13:00-14:30	CASTRO MARTÍNEZ, PEDRO	2
				Gr 2 ¹	M J	13:00-14:30	GONZÁLEZ MARCEN, PALOMA	1
				Pr 2	V	16:30-18:00	CONCURS	1
				Pr 2	V	18:00-19:30	CONCURS	1
				Gr 3 ⁴	M J	16:30-18:00	LLORENS FORCADA, MAR	2
				Pr 3	V	09:00-11:00	LLORENS FORCADA, MAR	2
				Gr 4 ⁴	M J	10:00-11:30	PERA ISERN, JOAQUIM	1
	Pr 4	V	09:00-11:00	PERA ISERN, JOAQUIM	1			
22136	Arqueologia Hispànica	OP	5	Gr 1	L X	10:00-11:30	GUITART DURAN, JOSEP	1
22172	Arqueologia Medieval	OP	5	Gr 1	L X	15:00-16:30	KIRCHNER GRANELL, HELENA	2
22166	Arqueologia Romana	OP	5	Gr 1	L X	08:30-10:00	GUITART DURAN, JOSEP	2
22200	Cultura i Mentalitats a l'Antic Règim	OP	5	Gr 1	L X	11:30-13:00	GARCIA CARCEL, RICARDO	2
22173	Didàctica, Gestió i Política de l'Arqueologia	OP	5	Gr 1	M J	10:00-11:30	GONZÁLEZ MARCEN, PALOMA	1
22174	Diplomàtica	OP	5	Gr 1	L X	10:00-11:30	ALTURO PERUCHO, JESÚS	1
22176	Edat Mitjana Tardana	OP	5	Gr 1	M J	10:00-11:30	SILLERAS FERNÁNDEZ, NÚRIA	1
22201	El Món Anglosaxó (Anglaterra)	OP	5	Gr 1	L X	19:30-21:00	PUY, JOSEP	1

-
1. Prehistòria
4. Arqueologia

CODI	ASSIGNATURA	TIPUS	CRÈDITS	GRUP	HORARI	PROFESSOR	SEMESTRE	
22202	El Món d'Entreguerres (Europa Oriental)	OP	5	Gr 1	L X	16:30-18:00	VEIGA RODRÍGUEZ, FCO. JOSÉ	1
	Gr 2			M J	10:00-11:30	GALLEGO MARGALEF, FERRAN	1	
	Gr 3			M J	16:30-18:00	GALLEGO MARGALEF, FERRAN	1	
22203	Els Estats Liberals (França)	OP	5	Gr 1	M J	11:30-13:00	SERRALLONGA URQUIDI, JOAN	2
22204	Els Imperis Contemporanis (Europa Napoleònica)	OP	5	Gr 1	M J	13:00-14:30	CASAS, JUST	1
22175	Formes Socioeconòmiques a la Prehistòria	OP	5	Gr 1	L X	16:30-18:00	CASTRO MARTÍNEZ, PEDRO	2
22193	Història Antiga de Grècia i Roma	OP	5	Gr 1	M J	08:30-10:00	PRIETO ARCINIEGA, ALBERTO	2
22179	Història Antiga de la Península Ibèrica	OP	5	Gr 1	M J	11:30-13:00	MARTÍNEZ BAVON, XAVIER	1
22183	Història d'Al-Andalus	OP	5	Gr 1	M J	11:30-13:00	BARCELO PERELLO, MIQUEL	2
22268	Història Econòmica d'Espanya	LLE	5	Gr 1	L X	08:30-10:00	CONCURS	2
22205	Història d'Espanya s. XIX I	OP	5	Gr 1	M J	08:30-10:00	RÍO ALDAZ, ÀNGEL RAMÓN DEL	1
				Gr 2	M J	10:00-11:30	CASTELLS OLIVAN, IRENE	2
				Gr 3	M J	15:00-16:30	MOLINER PRADA, ANTONI	2
				Gr 1	L X	11:30-13:00	GABRIEL SIRVENT, PERE	1
22206	Història d'Espanya s. XIX II	OP	5	Gr 2	M J	13:00-14:30	YETANO LAGUNA, ANNA	2
				Gr 3	M J	18:00-19:30	YETANO LAGUNA, ANNA	2
				Gr 1	L X	10:00-11:30	UCELAY DA-CAL, ENRIQUE	1
22207	Història d'Espanya s. XX I	OP	5	Gr 2	L X	18:00-19:30	UCELAY DA-CAL, ENRIQUE	1
				Gr 1	L X	08:30-10:00	MOLINERO RUIZ, M. CARMEN	2
22139	Història d'Espanya s. XX II	TR	6	Gr 2	L X	16:30-18:00	MOLINERO RUIZ, M. CARMEN	2
				Gr 3	M J	08:30-10:00	YSAS SOLANES, PERE	2
				Gr 4	M J	16:30-18:00	YSAS SOLANES, PERE	2
				Gr 1	M J	19:30-21:00	SÁNCHEZ LÓPEZ, PILAR	2
22208	Història de Catalunya del s. XVIII	OP	5	Gr 1	M J	19:30-21:00	SÁNCHEZ LÓPEZ, PILAR	2
22197	Història de Catalunya del s. XIX	OP	5	Gr 1	M J	10:00-11:30	SOBREQUÉS CALLICÓ, JAUME	1
				Gr 2	M J	18:00-19:30	SOBREQUÉS CALLICÓ, JAUME	1
22198	Història de Catalunya del s. XX I	OP	5	Gr 1	L X	10:00-11:30	BALCELLS GONZÁLEZ, ALBERT	2
				Gr 2	L X	16:30-18:00	CULLA CLARA, JOAN	2
22138	Història de Catalunya del s. XXII	TR	6	Gr 1	L X	11:30-13:00	RIQUER PERMANYER, FCO. BORJA DE	2
				Gr 2	L X	15:00-16:30	VILANOVA VILA-ABADAL, FRANCESC	2
				Gr 3	L X	18:00-19:30	RIQUER PERMANYER, FCO. BORJA DE	2
				Gr 4	L X	19:30-21:00	VILANOVA VILA-ABADAL, FRANCESC	2
22180	Història de les Dones a l'Antiguitat	OP	5	Gr 1	M J	18:00-19:30	CORTADELLA MORRAL, JORDI	1

CODI	ASSIGNATURA	TIPUS	CRÈDITS	GRUP	HORARI	PROFESSOR	SEMESTRE
22182	Història del Llibre i de l'Escriptura Llatina. Codicologia	OP	5	Gr 1	L X 13:00-14:30	ALTURO PERUCHO, JESÚS	1
22209	Història del Pensament Polític i Social I	OP	5	Gr 1	L X 10:00-11:30	TOLEDANO GONZÁLEZ, LUIS F.	1
				Gr 2	L X 18:00-19:30	TOLEDANO GONZÁLEZ, LUIS F.	1
22210	Història del Pensament Polític i Social II	OP	5	Gr 1	L X 13:00-14:30	UCELAY DA-CAL, ENRIQUE	1
22211	Història dels Moviments Socials. Segle XIX I	OP	5	Gr 1	M J 08:30-10:00	SERRALLONGA URQUIDI, JOAN	2
				Gr 2	M J 16:30-18:00	SERRALLONGA URQUIDI, JOAN	2
22212	Història dels Moviments Socials. Segle XIX II	OP	5	Gr 1	L X 15:00-16:30	CASAS, JUST	2
22213	Història dels Moviments Socials. Segle XX I	OP	5	Gr 1	L X 10:00-11:30	GABRIEL SIRVENT, PERE	1
				Gr 2	L X 16:30-18:00	GABRIEL SIRVENT, PERE	1
22214	Història dels Moviments Socials. Segle XX II	OP	5	Gr 1	M J 08:30-10:00	POMÉS, JORDI	1
				Gr 2	M J 15:00-16:30	POMÉS, JORDI	1
22624	Història Econòmica de l'Antiguitat	OP	5	Gr 1	M J 15:00-16:30	GASULL VILELLA, PEPA	2
22187	Història Econòmica de l'Edat Mitjana	OP	5	Gr 1	M J 11:30-13:00	MARTÍ CASTELLÓ, RAMON	1
22266	Història Econòmica Mundial I	OP	4,5	Gr 1	L X 19:30-21:00	CONCURS	1
22267	Història Econòmica Mundial II	OP	4,5	Gr 1	L X 18:00-19:30	CONCURS	2
22185	Història Social de l'Antiguitat	OP	5	Gr 1	M J 08:30-10:00	PRIETO ARCINIEGA, ALBERTO	1
22186	Intercanvi i Colonialisme a la Mediterrània	OP	5	Gr 1	M J 08:30-10:00	BARCELÓ ÀLVAREZ, JUAN ANTONIO	2
22219	L'Espanya dels Borbons	OP	5	Gr 1	M J 15:00-16:30	SÁNCHEZ LÓPEZ, PILAR	2
22220	L'Europa Revolucionària (Revolució Francesa)	OP	5	Gr 1	M J 11:30-13:00	CASTELLS OLIVAN, IRENE	2
	L'Europa Revolucionària (Revolució Francesa)			Gr 2	M J 16:30-18:00	CASTELLS OLIVAN, IRENE	2
	L'Europa Revolucionària (Món Rural)			Gr 3	M J 11:30-13:00	OTAEGUI ARIZMENDI, ARANTXA	2
	L'Europa Revolucionària (Món Rural)			Gr 4	M J 16:30-18:00	OTAEGUI ARIZMENDI, ARANTXA	2
22218	La Monarquia dels Reis Catòlics	OP	5	Gr 1	L X 16:30-18:00	SIMON TARRES, ANTONI	1
22217	La Monarquia Hispànica dels Àustries	OP	5	Gr 1	L X 10:00-11:30	SIMON TARRES, ANTONI	2
				Gr 2	L X 16:30-18:00	SIMON TARRES, ANTONI	2

CODI	ASSIGNATURA	TIPUS	CRÈDITS	GRUP	HORARI	PROFESSOR	SEMESTRE	
22140	Mètodes i Tècniques per a la Recerca Històrica	TR	10	Gr 1 ¹	M J	15:00-16:30	PIQUE HUERTA, RAQUEL	Anual
				Pr 1	V	17:00-21:00	SAÑA SEGUI, MARIA	Anual
				Gr 2 ⁴	L X	16:30-18:00	PERA ISERN, JOAQUIM	2
				Pr 2	V	09:00-11:00	RUESTES BITRIA, CARMÉ	2
							USCATESCU BARRON, ALEXANDRA	2
							JARREGA DOMÍNGUEZ, RAMON	2
				Gr 3 ⁸	M J	15:00-16:30	IGLESIAS FONSECA, JOSEP ANTONI	2
				Pr 3	V	11:30-14:30	IGLESIAS FONSECA, JOSEP ANTONI	2
				Gr 4 ⁵	L X	11:30-13:00	JIMÉNEZ SUREDA, MONTSERRAT	1
				Pr 4 [*]	V	10:00-13:00	JUNQUERAS, ORIOL	1
				Gr 5 ⁶	V	16:30-19:30	RIERA VIADER, SEBASTIAN	2
				Pr 5	V	19:30-21:00	RIERA VIADER, SEBASTIAN	2
				Gr 6 ³	M J	10:00-11:30	UDINA ABELLO, ANTONI	2
				Pr 6	V	10:00-13:00	CONCURS	2
				22141	Paleografia	TR	5	Gr 1
Gr 2	M J	10:00-11:30	ALTURO PERUCHO, JESÚS					1
Gr 3	M J	18:00-19:30	IGLESIAS FONSECA, JOSEP ANTONI					2
22145	Recursos Instrumentals per la Recerca Històrica II	OB	8	Gr 1 ¹	M J	11:30-13:00	BARCELÓ ÀLVAREZ, JUAN ANTONIO	2
				Gr 2 ³	M J	15:00-16:30	CONCURS	2
				Gr 3 ⁴	V	15:00-18:00	CAMPO DÍAZ, MARTA	2
				Gr 4 ⁵	–		HERNÁNDEZ HERNÁNDEZ, BERNARDO	Anual
				Gr 5 ⁶	–		ALQUEZAR ALIANA, RAMON	Anual
22223	Relacions Internacionals a l'Època Contemporània.	OP	5	Gr 1	M J	10:00-11:30	ESPINET BURUNAT, FRANCESC	2
22224	Revoltes i Revolucions a l'Europa Moderna	OP	5	Gr 1	M J	11:30-13:00	ROURA AULINAS, LLUÍS	1

* Pràctiques quinzenals

1. Prehistòria
3. Història Medieval
4. Arqueologia
5. Història Moderna
6. Història Contemporània
8. Ciències i Tècniques Historiogràfiques

CODI	ASSIGNATURA	TIPUS	CRÈDITS	GRUP	HORARI	PROFESSOR	SEMESTRE
22225	Revoltes i Revolucions al Món Contemporani (Revolució Russa)	OP	5	Gr 1	M J 15:00-16:30	CASAS, JUST	1
				Gr 2	M J 19:30-21:00	PUY, JOSEP	1
22189	Tècniques de Laboratori, Arxiu i Camp	OP	15	Gr 1 ¹	J 16:30-18:00	SAÑA SEGUÍ, MARIA	Anual
					M J 10:00-11:30	HACHUEL FERNÁNDEZ, ESTHER	Anual
					V 10:00-13:00	CONCURS	Anual
					J 16:30-18:00	PIQUÉ HUERTA, RAQUEL	Anual
				Gr 2 ⁴	V 08:30-11:30	PALET MARTÍNEZ, JOSEP M.	Anual
					V 08:30-11:30	RUESTES BITRIA, CARMÉ	Anual
					V 08:30-11:30	JARREGA DOMÍNGUEZ, RAMON	Anual
					V 08:30-11:30	BUSQUETS COSTA, FRANCESC	Anual
					V 08:30-11:30	USCATESCU BARRON, ALEXANDRA	Anual
22142	Tendències Historiogràfiques I	TR	5	Gr 1 ¹	M J 11:30-13:00	GONZÁLEZ MARCEN, PALOMA	1
				Gr 2 ²	L X 13:00-14:30	CORTADELLA MORRAL, JORDI	1
				Gr 3 ⁵	L X 13:00-14:30	GARCÍA CARCEL, RICARDO	2
				Gr 4 ⁵	L X 16:30-18:00	GARCÍA CARCEL, RICARDO	2
22144	Tendències Historiogràfiques II	TR	5	Gr 1 ¹	L X 15:00-16:30	LULL SANTIAGO, VICENTE	2
				Gr 2 ³	L X 13:00-14:30	BARCELÓ PERELLÓ, MIQUEL	2
				Gr 3 ¹	L X 18:00-19:30	LULL SANTIAGO, VICENTE	2
				Gr 4 ⁶	L X 11:30-13:00	BALLESTER, DAVID	2
				Gr 5 ⁶	L X 18:00-19:30	BALLESTER, DAVID	2
22889	Treball Fi de Carrera d'Història Moderna i Contemporània	OP	5	Gr 1 ¹	–	CONCURS	Anual
				Gr 2	–	CONCURS	Anual
22167	Treball Fi de Carrera Història Societats Precapitalistes	OP	5	Gr 1 ⁴	–	GUITART DURAN, JOSEP	Anual
					–	RODRIGO, ESTHER	Anual
				Gr 2	–	LULL SANTIAGO, VICENTE	Anual

-
1. Prehistòria
 2. Història Antiga
 3. Història Medieval
 4. Arqueologia
 5. Història Moderna
 6. Història Contemporània

1.2.10. HISTÒRIA DE L'ART

Coordinadora de Titulació: Victòria Solanilla Demestre

INDEX

1. Quadre dels crèdits que cal cursar per llicenciar-se
2. Mòduls recomanats per a primer i segon curs
3. Pla d'estudis
4. Horaris

1. QUADRE DELS CRÈDITS QUE CAL CURSAR PER LLICENCIAR-SE DISTRIBUÏT PER CICLES I PER TIPOLOGIA DE CRÈDITS

Cicle	Troncals	Obligatori	Optatiu	Lliure elecció	Total	Total llicenciatura
Primer	85	55	5	5	150	
Segon	50	30	45	25	150	300

La normativa vigent estableix que l'alumne ha de matricular-se d'un mínim de 60 crèdits a primer curs. Es recomana, però, que l'alumne es matriculi del mòdul mínim de primer (64crèdits).

S'estableix en 90 el nombre de crèdits màxim dels quals un alumne es pot matricular per primera vegada. El límit de matrícula per alumnes amb crèdits pendents de semestres anteriors és, també, de 90 crèdits.

Si l'alumne vol cursar els estudis en quatre anys, es recomana que es matriculi de 75 crèdits cada curs acadèmic.

2. MÒDULS RECOMANATS PER A PRIMER I SEGON CURS

Mòdul Mínim de Primer Curs (64 crèdits)

<u>CODI</u>	<u>ASSIGNATURA</u>	<u>CRÈDITS</u>	<u>TIPUS</u>
22664	Art Clàssic	5	Troncal
22661	Art Contemporani I	5	Troncal
22667	Art Contemporani II	5	Troncal
22658	Art del Pròxim Orient	5	Troncal
22675	Iconografia I	5	Obligatòria
22677	Iconografia II	5	Obligatòria
22663	Metodologia de la Història de l'Art	4	Troncal
22653	<i>Practicum</i> d'Art Antic	5	Troncal
22657	<i>Practicum</i> Teoria i Metodologia de l'Art	5	Troncal

Llicenciatura d'Història de l'Art

<u>CODI</u>	<u>ASSIGNATURA</u>	<u>CRÈDITS</u>	<u>TIPUS</u>
22668	Procediments Artístics	6	Troncal
22669	Teoria de l'Art	4	Troncal
	L'alumne ha de cursar 10 crèdits de Literatura Catalana o Hispànica segons la relació següent:	10	Obligatòria
	Literatura Catalana: 21478, 21489, 21490, 21533, 21582		
	Literatura Hispànica: 21004, 21468, 21488, 21511		

Mòdul Mínim de Segon Curs (61 crèdits)

<u>CODI</u>	<u>ASSIGNATURA</u>	<u>CRÈDITS</u>	<u>TIPUS</u>
22659	Art de l'Alta Edat Mitjana de l'Islam i de Bizanci	5	Troncal
22666	Art del Barroc	5	Troncal
22660	Art del Renaixement	5	Troncal
22665	Art Romànic i Gòtic	5	Troncal
22676	Art Català Contemporani	5	Obligatòria
22673	Art Català Medieval	5	Obligatòria
22674	Crítica Artística	5	Obligatòria
22662	Introducció a la Museologia	6	Troncal
22670	Patrimoni	5	Obligatòria
22656	<i>Practicum</i> d'Art Contemporani	5	Troncal
22654	<i>Practicum</i> d'Art Medieval	5	Troncal
22655	<i>Practicum</i> d'Art Modern	5	Troncal

3. PLA D'ESTUDIS

PRIMER CICLE

MATÈRIES TRONCALS (85 crèdits)

<u>CODI</u>	<u>ASSIGNATURA</u>	<u>CRÈDITS</u>
22664	Art Clàssic	5
22661	Art Contemporani I	5
22667	Art Contemporani II	5
22659	Art de l'Alta Edat Mitjana de l'Islam i de Bizanci	5
22666	Art del Barroc	5
22658	Art del Pròxim Orient	5

<u>CODI</u>	<u>ASSIGNATURA</u>	<u>CRÈDITS</u>
22660	Art del Renaixement	5
22665	Art Romànic i Gòtic	5
22662	Introducció a la Museologia	6
22663	Metodologia de la Història de l'Art	4
22654	<i>Pràcticum</i> d'Art Medieval	5
22653	<i>Pràcticum</i> d'Art Antic	5
22656	<i>Pràcticum</i> d'Art Contemporani	5
22655	<i>Pràcticum</i> d'Art Modern	5
22657	<i>Pràcticum</i> de Teoria i Metodologia de l'Art	5
22668	Procediments Artístics	6
22669	Teoria de l'Art	4

MATÈRIES OBLIGATÒRIES (55 crèdits)

<u>CODI</u>	<u>ASSIGNATURA</u>	<u>CRÈDITS</u>
22676	Art Català Contemporani	5
22673	Art Català Medieval	5
22674	Crítica Artística	5
22675	Iconografia I	5
22677	Iconografia II	5
22670	Patrimoni	5
	Es poden escollir 15 crèdits de la llicenciatura d'Història	15
	Es poden escollir 10 crèdits de Literatura Catalana o Hispànica	10
	De Literatura Catalana: 21478, 21489, 21490, 21533, 21582	
	De Literatura Hispànica: 21004, 21468, 21488, 21511	

MATÈRIES OPTATIVES (5 crèdits a escollir entre)

<u>CODI</u>	<u>ASSIGNATURA</u>	<u>CRÈDITS</u>
20770	Teoria i Història del Disseny	5
20882	Antropologia Social i Cultural	5
	Es poden escollir 5 crèdits de la llicenciatura d'Història	5
	Es poden escollir 5 crèdits de Literatura Catalana o Hispànica	5
	De Literatura Catalana: 21489, 21490, 21533, 21582	
	De Literatura Hispànica: 21004, 21468	

MATÈRIES DE LLIURE ELECCIÓ (5 crèdits)

S'han de cursar 5 crèdits de lliure elecció. En poden formar part les assignatures optatives d'aquest pla que no s'hagin cursat com a tals.

SEGON CICLE

MATÈRIES TRONCALS (50 crèdits)

<u>CODI</u>	<u>ASSIGNATURA</u>	<u>CRÈDITS</u>
22682	Fonts per a la Història de l'Art Antic i Medieval	6
22685	Fonts per a la Història de l'Art Modern i Contemporani	6
22683	Història de la Música Antiga i Medieval	6
22687	Història de la Música Moderna i Contemporània	6
22684	Història de les Idees Artístiques I	6
22686	Història de les Idees Artístiques II	6
22680	Pràctica de Cinema	10
22681	Teoria i Història del Cinema	4

MATÈRIES OBLIGATÒRIES (30 crèdits)

<u>CODI</u>	<u>ASSIGNATURA</u>	<u>CRÈDITS</u>
22688	Arquitectura i Urbanisme Contemporanis	5
22689	Art Grec	5
22691	Art i Cultura del s. XX	5
22690	Art Romà	5
22692	Barroc a Itàlia	5
22693	Renaixement Italià	5

MATÈRIES OPTATIVES (45 crèdits a escollir entre)

<u>CODI</u>	<u>ASSIGNATURA</u>	<u>CRÈDITS</u>
22694	Art a l'Alta Edat Mitjana	5
22695	Art de l'Àsia Anterior i Egipte	5
22698	Art del s. XIX II	5
22697	Art del s. XIX I	5
22696	Art del s. XVIII	5

<u>CODI</u>	<u>ASSIGNATURA</u>	<u>CRÈDITS</u>
22699	Art del s. xx I	5
22700	Art del s. xx II	5
22701	Art Oriental	5
22702	Art Romànic Europeu	5
22703	Art Romànic Hispànic	5
22704	Barroc Europeu	5
22705	Gòtic Europeu	5
22706	Gòtic Hispànic	5
22707	Història del Col·leccionisme	5
22709	Pràctiques d'Art Antic (art Precolombí)	8
22716	Pràctiques d'Art Contemporani	12
22710	Pràctiques d'Art Medieval	12
22711	Pràctiques d'Art Modern	8
22708	Renaixement Europeu	5

ASSIGNATURES DE LLIURE ELECCIÓ (25 crèdits)

L'alumne ha de cursar 25 crèdits de lliure elecció. En poden formar part les assignatures optatives d'aquest pla que no s'hagin cursat com a tals.

4. HORARIS · HISTÒRIA DE L'ART

PRIMER CICLE

CODI	ASSIGNATURA	TIPUS	CRÈDITS	GRUP	HORARI	PROFESSOR	SEMESTRE	
22676	Art Català Contemporani	OB	5	Gr 1	L X	11:30-13:00	CAMPS MIRÓ, TERESA	2
				Gr 2	M J	11:30-13:00	MINGUET BATLLORI, JOAN MARIA	2
22673	Art Català Medieval	OB	5	Gr 1	L X	10:00-11:30	ORRIOLS ALSINA, ANNA	1
				Gr 2	L X	13:00-14:30	ORRIOLS ALSINA, ANNA	1
22664	Art Clàssic	TR	5	Gr 1	M J	08:30-10:00	KOPPEL GUGGENHEIM, EVA MARIA	1
				Gr 2	M J	10:00-11:30	KOPPEL GUGGENHEIM, EVA MARIA	1
22661	Art Contemporani I	TR	5	Gr 1	L X	08:30-10:00	IBÁÑEZ FANES, FÉLIX	1
22667	Art Contemporani II	TR	5	Gr 2	M J	11:30-13:00	IBÁÑEZ FANES, FÉLIX	1
				Gr 1	L X	13:00-14:30	MOLINS NUBIOLA, MIQUEL	2
22659	Art de l'Alta Edat Mitjana, de l'Islam i de Bizanci	TR	5	Gr 2	L X	11:30-13:00	MOLINS NUBIOLA, MIQUEL	2
				Gr 1	M J	10:00-11:30	ORRIOLS ALSINA, ANNA	1
22666	Art del Barroc	TR	5	Gr 2	M J	11:30-13:00	ORRIOLS ALSINA, ANNA	1
				Gr 1	M J	08:30-10:00	MUNTADA TORRELLAS, ANA	1
22658	Art del Pròxim Orient	TR	5	Gr 2	L X	15:00-16:30	MUNTADA TORRELLAS, ANA	1
				Gr 1	M J	11:30-13:00	SOLANILLA DEMESTRE, VICTORIA	2
22660	Art del Renaixement	TR	5	Gr 2	M J	08:30-10:00	CLAVERIA NADAL, MONTSERRAT	2
				Gr 1	M J	08:30-10:00	CORNUDELLA CARRE, RAFAEL	2
22665	Art Romànic i Gòtic	TR	5	Gr 2	M J	10:00-11:30	CORNUDELLA CARRE, RAFAEL	2
				Gr 1	L X	10:00-11:30	MELERO MONEO, M. LUISA	2
22674	Crítica Artística	OB	5	Gr 2	L X	13:00-14:30	MELERO MONEO, M. LUISA	2
				Gr 1	M J	13:00-14:30	MINGUET BATLLORI, JOAN MARIA	1
22675	Iconografia I	OB	5	Gr 1	M J	13:00-14:30	CLAVERIA NADAL, MONTSERRAT	2
							RUEDA ROIGÉ, FRANCESC JOSEP	2
				Gr 2	M J	10:00-11:30	CLAVERIA NADAL, MONTSERRAT	2
22677	Iconografia II	OB	5	Gr 2	M J	10:00-11:30	RUEDA ROIGÉ, FRANCESC JOSEP	2
				Gr 1	L X	11:30-13:00	CASTAÑER MUÑOZ, ESTEVE	1
22662	Introducció a la Museologia	TR	6	Gr 2	L X	13:00-14:30	CASTAÑER MUÑOZ, ESTEVE	1
				Gr 1	M J	15:00-16:30	MOYANO MIRANDA, NIEVES	1
22663	Metodologia de la Història de l'Art	TR	4	Gr 1	M J	10:00-11:30	RUEDA ROIGÉ, FRANCESC JOSEP	1
				Gr 2	M J	13:00-14:30	RUEDA ROIGÉ, FRANCESC JOSEP	1

CODI	ASSIGNATURA	TIPUS	CRÈDITS	GRUP	HORARI	PROFESSOR	SEMESTRE
22670	Patrimoni	OB	5	Gr 1	M J 15:00-16:30	MOYANO MIRANDA, NIEVES	2
22653	<i>Practicum</i> d'Art Antic	TR	5	Gr 1	V 08:30-11:30	CLAVERIA NADAL, MONTSERRAT	2
22656	<i>Practicum</i> d'Art Contemporani	TR	5	Gr 1	V 11:30-14:30	CAMPS MIRÓ, TERESA	1
22654	<i>Practicum</i> d'Art Medieval	TR	5	Gr 1	V 11:30-14:30	NUET BLANCH, MARTA	2
22655	<i>Practicum</i> d'Art Modern	TR	5	Gr 1	V 08:30-11:30	MARTÍNEZ LATORRE, DAMIA	2
22657	<i>Practicum</i> de Teoria i Metodologia de l'Art	TR	5	Gr 1	V 08:30-11:30	MOLINS NUBIOLA, MIQUEL	1
22668	Procediments Artístics	TR	6	Gr 1	L X 08:30-10:00	MARTÍNEZ LATORRE, DAMIA NUET BLANCH, MARTA	2 2
22669	Teoria de l'Art	TR	4	Gr 2	L X 10:00-11:30	CASTAÑER MUÑOZ, ESTEVE	2
				Gr 1	L X 10:00-11:30	LLORENS MORENO, NÚRIA	1
				Gr 2	L X 13:00-14:30	CAMPS MIRÓ, TERESA	2
20770	Teoria i Història del Disseny	OP	5	Gr 1	-	VIDAL OLIVERES, JAUME	-

SEGON CICLE

CODI	ASSIGNATURA	TIPUS	CRÈDITS	GRUP	HORARI	PROFESSOR	SEMESTRE
22688	Arquitectura i Urbanisme Contemporanis	OB	5	Gr 1	L X 15:00-16:30	MUNTADA TORRELLAS, ANA	2
22695	Art de l'Àsia Anterior i d'Egipte	OP	5	Gr 1	M J 10:00-11:30	SOLANILLA DEMESTRE, VICTORIA	2
22698	Art del segle XIX II	OP	5	Gr 1	L X 13:00-14:30	MAESTRE ABAD, VICENTE	2
22696	Art del segle XVIII	OP	5	Gr 1	M J 13:00-14:30	CARBONELL BUADES, MARIANO	2
22699	Art del segle XX I	OP	5	Gr 1	L X 08:30-10:00	MOLINS NUBIOLA, MIQUEL	2
22700	Art del segle XX II	OP	5	Gr 1	L X 10:00-11:30	CAMPS MIRÓ, TERESA	2
22689	Art Grec	OB	5	Gr 1	L X 15:00-16:30	KOPPEL GUGGENHEIM, EVA MARIA	1
22691	Art i Cultura del segle XX ¹	OB	5	Gr 1	M J 08:30-10:00	IBÁÑEZ FANES, FÉLIX	1
22690	Art Romà	OB	5	Gr 1	L X 13:00-14:30	KOPPEL GUGGENHEIM, EVA MARIA	1
22703	Art Romànic Hispànic	OP	5	Gr 1	M J 11:30-13:00	MELERO MONEO, M. LUISA	2
22692	Barroc a Itàlia	OB	5	Gr 1	L X 10:00-11:30	CORNUDELLA CARRE, RAFAEL	1
22704	Barroc Europeu	OP	5	Gr 1	L X 16:30-18:00	QUILEZ CORELLA, FRANCESC	1
22682	Fonts per a la Història de l'Art Antic i Medieval	TR	6	Gr 1	M J 08:30-10:00	YARZA LUACES, JOAQUÍN	2

1. Relacions entre Art i Cultura Popular: Cinema, Fotografia, Còmic, Publicitat, Vídeo...

CODI	ASSIGNATURA	TIPUS	CRÈDITS	GRUP	HORARI	PROFESSOR	SEMESTRE
22685	Fonts per a la Història de l'Art Modern i Contemporani	TR	6	Gr 1	L X 11:30-13:00	MUNTADA TORRELLAS, ANA	1
22705	Gòtic Europeu	OP	5	Gr 1	L X 08:30-10:00	YARZA LUACES, JOAQUÍN	1
22706	Gòtic Hispànic	OP	5	Gr 1	L X 11:30-13:00	YARZA LUACES, JOAQUÍN	1
22683	Història de la Música Antiga i Medieval	TR	6	Gr 1	MJ 15:00-16:30	GÓMEZ MUNTANÉ, M. CARMEN	1
22687	Història de la Música Moderna i Contemporània	TR	6	Gr 1	L X 08:30-10:00	GREGORI CIFRE, JOSEP MARIA	2
22684	Història de les Idees Artístiques I	TR	6	Gr 1	MJ 10:00-11:30	LLORENS MORENO, NÚRIA	1
22686	Història de les Idees Artístiques II	TR	6	Gr 1	MJ 13:00-14:30	LLORENS MORENO, NÚRIA	1
22680	Pràctica de Cinema	TR	10	Gr 1	MJ 15:00-18:00	MINGUET BATLLORI, JOAN MARIA	2
22709	Pràctiques d'Art Antic	OP	8	Gr 1 ¹	MJ 11:30-13:00	SOLANILLA DEMESTRE, VICTORIA	1
				2	V 08:30-11:30	SOLANILLA DEMESTRE, VICTORIA	1
22716	Pràctiques d'Art Contemporani	OP	12	Gr 1	MJ 11:30-13:00	MINGUET BATLLORI, JOAN MARIA	1
					V 11:30-14:30	MINGUET BATLLORI, JOAN MARIA	1
22710	Pràctiques d'Art Medieval	OP	12	Gr 1	V 08:30-14:30	MELERO MONEO, M. LUISA	2
22711	Pràctiques d'Art Modern	OP	8	Gr 1	V 08:30-13:00	CARBONELL BUADES, MARIANO	2
22708	Renaixement Europeu	OP	5	Gr 1	L X 13:00-14:30	CARBONELL BUADES, MARIANO	2
22693	Renaixement Italià	OB	5	Gr 1	L X 11:30-13:00	CARBONELL BUADES, MARIANO	2
22681	Teoria i Història del Cinema	TR	4	Gr 1	MJ 16:30-18:00	IBÁÑEZ FANES, FÉLIX	1

3. Mesoamèrica
2. Zona Andina

1.2.11. HISTÒRIA I CIÈNCIA DE LA MÚSICA

Coordinadora de Titulació: M. Carmen Gómez Muntané

INDEX

1. Quadre dels crèdits que cal cursar per llicenciar-se
2. Pla d'estudis
3. Accés als estudis i complements de formació
4. Horaris

1. QUADRE DELS CRÈDITS QUE CAL CURSAR PER LLICENCIAR-SE DISTRIBUÏT PER TIPOLOGIA DE CRÈDITS

Cicle	Troncals	Obligatoris	Optatius	Lliure elecció	Total	Total llicenciatura
Segon	60	30	45	15	150	150

S'estableix en 90 el nombre de crèdits màxim dels quals un alumne es pot matricular per primera vegada. El límit de matrícula per alumnes amb crèdits pendents de semestres anteriors és, també, de 90 crèdits.

Per a les llicenciatures de segon cicle s'estableix que el nombre mínim de crèdits dels quals un alumne es pot matricular el primer any és de 25, però es recomana que es cursi el mòdul de 75 crèdits.

2. PLA D'ESTUDIS

MATÈRIES TRONCAL (60 crèdits)

CODI	ASSIGNATURA	CRÈDITS
24841	Etnomusicologia	9
24842	Història del Pensament Musical	6
24843	Història de la Música Medieval: la Monodia	
24844	Història de la Música Barroca: Dels Inicis a la Plenitud	6
24854	Història de la Música del segle XX	6
24845	Història de la Música Romàntica	6
24847	Mètodes i Tècniques d'Investigació Musical	6
24849	Tecnologia Musical	6
24848	Patrimoni Musical Espanyol i Iberoamericà	6
24846	Història de la Notació i Tècniques Editorials	9

MATÈRIES OBLIGATÒRIES (30 crèdits)

<u>CODI</u>	<u>ASSIGNATURA</u>	<u>CRÈDITS</u>
24850	El Barroc Tardà i el Classicisme	6
24851	El Renaixement Tardà i el Manierisme	6
24852	Història de la Música Medieval: La Polifonia	6
24853	Història de la Música del Renaixement: Dels Inicis a l'Assumpció de l'Humanisme	6

MATÈRIES OPTATIVES (45 crèdits a escollir entre)

<u>CODI</u>	<u>ASSIGNATURA</u>	<u>CRÈDITS</u>
24855	Anàlisi Musical	9
24856	Arxivística Musical	6
25315	Acústica	6
24857	Comentari de Textos de Teoria i Estètica Musical	6
24881	Didàctica de la Música	6
24858	El Repertori dels Cançoners Musicals Espanyols: ss. xv-xvii	6
24859	Etnomusicologia de Catalunya	6
24860	Història de la Música als Països Hispànics	9
24861	Història de l'Òpera	6
25314	L'Edició Musical Informatitzada	6
24862	Música i Imatge	6
24863	Música i Mitjans de Comunicació	6
24864	Notació del Barroc Hispànic	6
24865	Síntesi Històrica de la Música Catalana	6
24866	Tractament del So: Teclat, Mòdul de So i Seqüenciació	6

ES PODEN ESCOLLIR FINS A 12 CRÈDITS DE LA RELACIÓ SEGÜENT D'ASSIGNATURES D'ART:

<u>CODI</u>	<u>ASSIGNATURA</u>	<u>CRÈDITS</u>
24867	Fonts per a la Història de l'Art Antic i Medieval	6
24868	Fonts per a la Història de l'Art Modern i Contemporani	6
24869	Història de les Idees Artístiques I	6
24870	Història de les Idees Artístiques II	6
24871	Gòtic Europeu del segle xv	6
24872	Barroc Europeu	6
24873	Art del segle XIX: L'Època del Romanticisme	6
24874	Art del segle XX: L'Època de les Avantguardes	6

CRÈDITS DE LLIURE ELECCIÓ (15 crèdits)

S'han de cursar 15 crèdits de lliure elecció. En poden formar part les assignatures optatives d'aquest pla que no s'hagin cursat com a tals.

3. ACCÉS AL SEGON CICLE I COMPLEMENTS DE FORMACIÓ

Segons l'Ordre Ministerial de 21 de setembre de 1995 (BOE del 28 de setembre de 1995) poden accedir a la Llicenciatura de segon cicle d'Història i Ciència de la Música:

1. Aquells alumnes que hagin superat qualsevol primer cicle universitari o estiguin en possessió d'un títol de primer cicle (Diplomatura).
2. Aquells alumnes que tinguin el títol de professor superior de música

COMPLEMENTS DE FORMACIÓ (42 crèdits)

L'estudiant que hagi de matricular-se d'aquests complements de formació, haurà de cursar un total de 42 crèdits (només 30 si posseeixen el títol de professor superior de música) que s'articularan de la manera següent:

- 1) Els alumnes que hi accedeixin a través d'un *primer cicle universitari o d'una diplomatura* hauran de cursar obligatòriament les següents assignatures:

<u>CODI</u>	<u>ASSIGNATURA</u>	<u>CRÈDITS</u>	<u>TIPUS</u>
25316	Estructura del Llenguatge Musical	6	OB
25317	Història dels Estils Musicals	6	OB

- 2) *Tots els alumnes* hauran de cursar 30 crèdits optatius distribuïts tal i com s'especifica a continuació. La docència l'hauran de consultar a la titulació d'origen de l'assignatura, a la guia de l'estudiant.

- *Un mínim de 5 i un màxim de 15 crèdits d'assignatures d'Història de l'Art* a escollir d'entre les que es relacionen a continuació:

<u>CODI</u>	<u>ASSIGNATURA</u>	<u>CRÈDITS</u>	<u>TIPUS</u>
22659	Art de l'Alta Edat Mitjana de l'Islam i de Bizanci	5	OP
22665	Art Romànic i Gòtic	5	OP
22660	Art del Renaixement	5	OP
22666	Art del Barroc	5	OP
22697	Art del segle XIX I	5	OP
22699	Art del segle XX I	5	OP

Llicenciatura d'Història i Ciència de la Música

- *Un mínim de 5 crèdits i un màxim de 15 d'assignatures d'Història a escollir d'entre les que es relacionen a continuació:*

<u>CODI</u>	<u>ASSIGNATURA</u>	<u>CRÈDITS</u>	<u>TIPUS</u>
22121	Història Antiga I	6	OP
22148	Història Antiga de Catalunya	5	OP
22122	Història Medieval I	5	OP
22176	Edat Mitjana Tardana	5	OP
22149	Història Medieval de Catalunya	5	OP
22131	L'Època de la Il·lustració	6	OP
22158	Catalunya Moderna	5	OP
21001	Segle xx I	5	OP
21659	Segle xx II	5	OP
22160	H. d'Espanya dels segles XIX i XX	10	OP
22156	Catalunya Contemporània	10	OP

- *Un mínim de 0 crèdits i un màxim de 20 d'assignatures de les àrees de Llatí, Paleografia, Història de la Filosofia, Literatura Espanyola i Història de les Idees Estètiques a escollir d'entre les que es relacionen a continuació:*

LLATÍ

<u>CODI</u>	<u>ASSIGNATURA</u>	<u>CRÈDITS</u>	<u>TIPUS</u>
21418	Llatí Vulgar i Tardà	5	OP
20906	Llengua i Literatura Llatines I	5	OP
20907	Llengua i Literatura Llatines II	5	OP

PALEOGRAFIA

<u>CODI</u>	<u>ASSIGNATURA</u>	<u>CRÈDITS</u>	<u>TIPUS</u>
22141	Paleografia	5	OP

HISTÒRIA DE LA FILOSOFIA

<u>CODI</u>	<u>ASSIGNATURA</u>	<u>CRÈDITS</u>	<u>TIPUS</u>
20883	H. de la Filosofia Antiga I	10	OP
20884	H. de la Filosofia Medieval I	10	OP
20885	H. de la Filosofia Moderna I	10	OP
20886	H. de la Filosofia Contemporània I	10	OP
20893	H. de la Filosofia Antiga II	5	OP
20894	H. de la Filosofia Medieval II	5	OP
20895	H. de la Filosofia Moderna II	5	OP
20896	H. de la Filosofia Contemporània	5	OP

LITERATURA ESPANYOLA

<u>CODI</u>	<u>ASSIGNATURA</u>	<u>CRÈDITS</u>	<u>TIPUS</u>
21488	Literatura Espanyola Medieval	10	OP
21511	Literatura Espanyola del Segle d'Or	10	OP
21513	Literatura Espanyola Contemporània I	8	OP
21514	Literatura Espanyola Contemporània II	8	OP

HISTÒRIA DE LES IDEES ESTÈTIQUES

<u>CODI</u>	<u>ASSIGNATURA</u>	<u>CRÈDITS</u>	<u>TIPUS</u>
21010	Estètica I	10	OP
21011	Estètica II	5	OP
21040	Estètica III	5	OP

4. HORARIS · HISTÒRIA I CIÈNCIA DE LA MÚSICA

SEGON CICLE

CODI	ASSIGNATURA	TIPUS	CRÈDITS	GRUP	HORARI	PROFESSOR	SEMESTRE	
24855	Anàlisi Musical	OP	9	Gr 1	M J	11:30-13:00	CONCURS	2
				Pr 11	X	15:00-16:30	CONCURS	2
				Pr 12	X	16:30-18:00	CONCURS	2
24856	Arxivistica Musical	OP	6	Gr 1	L X	11:30-13:00	BONASTRE BERTRAN, FRANCESC	1
24857	Comentari de Textos de Teoria i Estètica Musical	OP	6	Gr 1	L X	10:00-11:30	GREGORI CIFRÉ, JOSEP MARIA	1
24881	Didàctica de la Música	OP	6	Gr 1	M J	15:00-16:30	CONCURS	1
24850	El Barroc Tardà i el Classicisme	OB	6	Gr 1	L X	08:30-10:00	BONASTRE BERTRAN, FRANCESC	1
24851	El Renaixement Tardà i el Manierisme	OB	6	Gr 1	L X	10:00-11:30	GREGORI CIFRÉ, JOSEP MARIA	2
24858	El Repertori dels Cançoners Musicals	OP	6	Gr 1	M J	10:00-11:30	GÓMEZ MUNTANÉ, M. CARMEN	2
25316	Estructures del Llenguatge Musical	OB	6	Gr 1	M J	11:30-13:00	GÓMEZ MUNTANÉ, M. CARMEN	1
24841	Etnomusicologia	TR	9	Gr 1	L X	13:00-14:30	CONCURS	2
				Pr 11	L	15:00-16:30	CONCURS	2
				Pr 12	L	16:30-18:00	CONCURS	2
24854	Història de la Música del segle xx	OB	6	Gr 1	M J	08:30-10:00	CONCURS	2
24860	Història de la Música als Països Hispànics	OP	9	Gr 1	L X	11:30-13:00	BONASTRE BERTRAN, FRANCESC	2
				Pr 11	X	15:00-16:30	CONCURS	2
				Pr 12	X	16:30-18:00	CONCURS	2
24852	Història de la Música Medieval: la Polifonia	OB	6	Gr 1	M J	10:00-11:30	GÓMEZ MUNTANÉ, M. CARMEN	1
24844	Història de la Música Romàntica	TR	6	Gr 1	M J	08:30-10:00	CONCURS	1
25317	Història dels Estils Musicals	OB	6	Gr 1	L X	11:30-13:00	GREGORI CIFRÉ, JOSEP MARIA	1
25314	L'Edició Musical Informatitzada	OP	6	Gr 1	L X	15:00-16:30	CONCURS	1
24848	Patrimoni Musical Espanyol i Iberoamericà	TR	6	Gr 1	L X	08:30-10:00	BONASTRE BERTRAN, FRANCESC	2
24849	Tecnologia Musical	TR	6	Gr 1	L X	13:00-14:30	CONCURS	1

1.2.12. HUMANITATS

Coordinador de Titulació: Joan Rovira

Sotscordinador de Titulació: Francisco Javier Antón Pelayo

INDEX

1. Quadre dels crèdits que cal cursar per llicenciar-se
2. Mòduls recomanats per a primer i segon curs
3. Pla d'estudis
4. Accés al segon cicle i complements de formació
5. Horaris

1. QUADRE DELS CRÈDITS QUE CAL CURSAR PER LLICENCIAR-SE DISTRIBUÏT PER CICLES I PER TIPOLOGIA DE CRÈDITS

Cicle	Troncals	Obligatori	Optatius	Lliure elecció	Total	Total llicenciatura
Primer	82,5	30	35	12,5	160	
Segon	35	65	40	20	160	320

Es recomana a l'alumne que es matriculi del mòdul mínim de primer curs (aproximadament 60 crèdits).

S'estableix en 90 el nombre de crèdits màxim dels quals un alumne es pot matricular per primera vegada. El límit de matrícula per alumnes amb crèdits pendents de semestres anteriors és de 100 crèdits.

Si l'alumne vol cursar els estudis en quatre anys, es recomana que es matriculi de 80 crèdits cada curs acadèmic, aproximadament.

2. MÒDULS RECOMANATS PER A PRIMER I SEGON CURS

Mòdul Mínim de Primer Curs (60 crèdits)

<u>CODI</u>	<u>ASSIGNATURA</u>	<u>CRÈDITS</u>	<u>TIPUS</u>
23249	Art I	5	Troncal
23250	Art II	5	Troncal
23264	Taller d'Esriptura	5	Troncal
23244	Geografia Humana	6	Troncal
23258	Llengua Llatina	5	Troncal
23251	Pensament Filosòfic i Científic I	5	Troncal
23453	Llengua Catalana (Humanitats)	5	Tron./Obligat.
23455	Llengua Espanyola (Humanitats)	5	Tron./Obligat.

<u>CODI</u>	<u>ASSIGNATURA</u>	<u>CRÈDITS</u>	<u>TIPUS</u>
22401	Món i Cultura I	10	Obligatòria
	Escollir entre		
23968	Primera Llengua Estrangera (Anglès)	9	Troncal
23969	Primera Llengua Estrangera (Francès)	9	Troncal
	<i>(L'alumne ha de fer obligatòriament la llengua cursada a BUP)</i>		

Mòdul Mínim de Segon Curs (67,5 crèdits)

<u>CODI</u>	<u>ASSIGNATURA</u>	<u>CRÈDITS</u>	<u>TIPUS</u>
23248	Expansió Europea i Imperialisme	4,5	Troncal
23245	Història Antiga	4,5	Troncal
23246	Història Medieval	4,5	Troncal
23247	Història Moderna	4,5	Troncal
23256	Pensament Filosòfic i Científic II	5	Troncal
23262	Textos Bàsics de la Literatura Europea	4,5	Troncal
23259	Textos de Literatura Grega i Llatina	5	Troncal
23261	Informàtica Aplicada als Estudis d'Humanitats	5	Obligatòria
22639	Llengües, Tècniques i Instruments I	5	Obligatòria
22639	Patrimoni	5	Obligatòria
	Escollir entre		
23456	Literatura Catalana (Humanitats)	5	Troncal
23457	Literatura Espanyola (Humanitats)	5	Troncal
	L'alumne ha de cursar 10 crèdits optatius	10	Optativa

3. PLA D'ESTUDIS

MATÈRIES TRONCALS (82,5 crèdits)

<u>CODI</u>	<u>ASSIGNATURA</u>	<u>CRÈDITS</u>
23249	Art I	5
23250	Art II	5
23248	Expansió Europea i Imperialisme	4,5
23244	Geografia Humana	6
23245	Història Antiga	4,5
23246	Història Medieval	4,5
23247	Història Moderna	4,5
23258	Llengua Llatina	5

<u>CODI</u>	<u>ASSIGNATURA</u>	<u>CRÈDITS</u>
23251	Pensament Filosòfic i Científic I	5
23256	Pensament Filosòfic i Científic II	5
23264	Taller d'Esriptur	5
23262	Textos Bàsics de la Literatura Europea	4,5
23259	Textos de Literatura Grega i Llatina	5
	Elecció entre:	
23968	Primera Llengua Estrangera (Anglès)	9
23969	Primera Llengua Estrangera (Francès) (l'alumne/a ha de cursar obligatòriament la llengua cursada a BUP)	9
	Elecció entre:	
23456	Literatura Catalana (Humanitats)	5
23457	Literatura Espanyola (Humanitats)	5
	Elecció entre:	
23453	Llengua Catalana (Humanitats)	5
23455	Llengua Espanyola (Humanitats)	5

MATÈRIES OBLIGATÒRIES (30 crèdits)

<u>CODI</u>	<u>ASSIGNATURA</u>	<u>CRÈDITS</u>
23261	Informàtica Aplicada als Estudis d'Humanitats	5
22639	Llengües, Tècniques i Instruments I	5
22401	Món i Cultura I	10
22670	Patrimoni	5
	Elecció entre:	
23453	Llengua Catalana (Humanitats)	5
23455	Llengua Espanyola (Humanitats) (l'alumne/a ha d'escollir aquella assignatura que no hagi escollit com a troncal)	5

MATÈRIES OPTATIVES (35 crèdits per escollir entre:)

<u>CODI</u>	<u>ASSIGNATURA</u>	<u>CRÈDITS</u>
23280	Demografia	5
23292	Estadística Aplicada als Estudis d'Humanitats	5
23277	Història de la Ciència i de la Tècnica	5

<u>CODI</u>	<u>ASSIGNATURA</u>	<u>CRÈDITS</u>
23270	Literatura Europea de Tradició Clàssica	5
23257	Llengua Grega	5
21457	Mitologia Clàssica	5
23276	Pensament Polític i Social de l'Edat Moderna	5
23267	Retòrica Aplicada	5
23279	Sociologia	5
23291	Tècniques d'Anàlisi del Territori	5
23275	Textos Bàsics de les Grans Religions	5
23274	Textos Bàsics de la Literatura Universal	5
	Elecció entre:	
23456	Literatura Catalana (Humanitats)	5
23457	Literatura Espanyola (Humanitats)	5

MATÈRIES DE LLIURE ELECCIÓ (12,5 crèdits)

S'han de cursar 12,5 crèdits de lliure elecció. En poden formar part les assignatures optatives d'aquest pla que no s'hagin cursat com a tals.

SEGON CICLE

MATÈRIES TRONCAL (35 crèdits)

<u>CODI</u>	<u>ASSIGNATURA</u>	<u>CRÈDITS</u>
20882	Antropologia Social i Cultural	5
23283	Filosofia	5
23287	Geografia Regional	5
23285	Història del Món Contemporani I	5
23286	Història del Món Contemporani II	5
23282	Psicologia General	5
23321	Visió Interdisciplinària del Món Actual	5

MATÈRIES OBLIGATÒRIES (65 crèdits)

<u>CODI</u>	<u>ASSIGNATURA</u>	<u>CRÈDITS</u>
23268	Món i Cultura II	10
23301	Dret Administratiu	5
23266	Fonaments Bàsics de les Ciències Humanes	5
23304	Llengües, Tècniques i Instruments II	5
23288	Polítiques Culturals de les Administracions Públiques	5
23290	Principis Bàsics del Llenguatge Econòmic Actual	5
23307	Tècniques de Documentació i Arxivística	5
	Escollir entre	
23458	Institucions Polítiques Contemporànies (Humanitats)	5
23459	Institucions Polítiques, Econòmiques i Administratives Espanyoles (Humanitats)	5
	Elecció d'una Segona Llengua	10
	Elecció d'Història de la Segona Llengua	5
	Elecció de Literatura de la Segona Llengua (una Llengua diferent de la que es va cursar a primer cicle com a primera Llengua)	

OPCIONS:

- SEGONA LLENGUA, HISTÒRIA I LITERATURA (ALEMANY)
- SEGONA LLENGUA, HISTÒRIA I LITERATURA (ANGLÈS)
- SEGONA LLENGUA, HISTÒRIA I LITERATURA (FRANCÈS)
- SEGONA LLENGUA, HISTÒRIA I LITERATURA (ITALIÀ)

NOTA: vegeu l'apartat de mòduls de les segones llengües de la guia

MATÈRIES OPTATIVES (40 crèdits a escollir entre:)

<u>CODI</u>	<u>ASSIGNATURA</u>	<u>CRÈDITS</u>
23310	Ciència, Tècnica i Pensament Actual	5
23293	El Llenguatge Humà	5
23311	Geografia Urbana	5
23297	Història d'Espanya i de Catalunya Actuals	5
23313	Informàtica Aplicada a la Gestió dels Recursos Culturals	5
23306	Institucions i Organitzacions Internacionals i Comunitàries	5
23294	Literatura Espanyola i Catalana Actual	5
23298	Manifestacions Artístiques del s. XX I	5

<u>CODI</u>	<u>ASSIGNATURA</u>	<u>CRÈDITS</u>
23299	Manifestacions Artístiques s. XX II	5
23326	Màrqueting Aplicat a la Producció Cultural	5
23334	Mitjans i Tècniques de Comunicació Audiovisual	5
23296	Pensament Social Contemporani	5
23312	Programació i Gestió Cultural	5
23335	Tècniques de Comunicació i Publicitat	5
23295	Textos Bàsics de la Literatura Actual	5
	Elecció entre:	
23458	Institucions Polítiques Contemporànies (Humanitats)	5
23459	Institucions Polítiques, Econòmiques i Administratives Espanyoles (Humanitats)	5
	<i>(la no triada com a obligatòria)</i>	

ASSIGNATURES DE LLIURE ELECCIÓ (20 crèdits)

L'alumne ha de cursar 20 crèdits de lliure elecció. En poden formar part les assignatures optatives d'aquest pla que no s'hagin cursat com a tals.

OBSERVACIONS

L'horari dels alumnes que cursin Primera Llengua estrangera (Anglès) o Segona Llengua (Anglès), serà el següent Dm-Dj 8:30-10:00 o Dm-Dj 15:00-16:30. Es realitzarà una prova de nivell per tal de determinar a quin horari haurà de cursar l'alumne l'assignatura.

4. ACCÉS AL SEGON CICLE I COMPLEMENTES DE FORMACIÓ

Segons l'Ordre de 10 de desembre de 1993, podran accedir al segon cicle de la Llicenciatura d'Humanitats, aquells alumnes que hagin superat el primer cicle de qualsevol llicenciatura i/o una Diplomatura i superin, cas de no haver-ho fet abans, els crèdits que s'especifiquen.

COMPLEMENTES DE FORMACIÓ (44 crèdits)

Assignatures que s'han de cursar obligatòriament:

<u>CODI</u>	<u>ASSIGNATURA</u>	<u>CRÈDITS</u>
23979	Llatí	5
23982	Història	6
23983	Història de l'Art	6
23984	Cultura Clàssica	4

Llicenciatura d'Humanitats

Escollir llengua i literatura de la llengua estrangera, obligatòriament ha d'ésser la mateixa llengua:

<u>CODI</u>	<u>ASSIGNATURA</u>	<u>CRÈDITS</u>
23980	Llengua estrangera (Anglès)	8
23985	Literatura de la llengua estrangera (Anglès)	5
23981	Llengua estrangera (Francès)	8
23986	Literatura de la llengua estrangera (Francès)	5

Escollir entre llengua i literatura catalana o hispànica, obligatòriament ha de ser la mateixa llengua:

<u>CODI</u>	<u>ASSIGNATURA</u>	<u>CRÈDITS</u>
23455	Llengua catalana	5
23456	Literatura catalana	
23455	Llengua espanyola	5
23457	Literatura espanyola	5

5. HORARIS · HUMANITATS

PRIMER CICLE

CODI	ASSIGNATURA	TIPUS	CRÈDITS	GRUP	HORARI	PROFESSOR	SEMESTRE
23249	Art I	TR	5	Gr 1	M J 13:00-14:30	RICO CAMPS, DANIEL	1
23250	Art II	TR	5	Gr 1	V 08:30-11:30	QUÍLEZ CORELLA, FRANCESC	2
23280	Demografia	OP	5	Gr 1	V 10:00-13:00	TORRENTS ROSES, ÀNGELS	2
23292	Estadística Aplicada als Estudis d'Humanitats	OP	5	Gr 1	M J 15:00-16:30	BOSCH CASABO, MARIANNA	2
23248	Expansió Europea i Imperialisme	TR	4,5	Gr 1	L X 10:00-11:30	ANTON PELAYO, FCO. JAVIER	2
23244	Geografia Humana	TR	6	Gr 1	M J 11:30-13:00	ZUMIN TARTARI, LAURA ASCÓN BORRÀS, ROSA	1
23245	Història Antiga	TR	4,5	Gr 1	M J 10:00-11:30	PRIETO ARCINIEGA, ALBERTO	2
23277	Història de la Ciència i la Tècnica, ss. XV-ZIX	OP	5	Gr 1	L X 13:00-14:30	CONCURS	1
23246	Història Medieval	TR	4,5	Gr 1	M J 11:30-13:00	CONCURS	2
23247	Història Moderna	TR	4,5	Gr 1	V 08:30-10:00	ANTON PELAYO, FCO. JAVIER	1
23261	Informàtica Aplicada als Estudis d'Humanitats	OB	5	Gr 1	V 08:30-10:00	CONCURS	1
				Pr 11	V 10:00-11:30	CONCURS	1
				Pr 12	V 11:30-13:00	CONCURS	1
23456	Literatura Catalana (Humanitats)	TR/OP	5	Gr 1	L X 11:30-13:00	CAMPILLO GUAJARDO, MARÍA	1
23457	Literatura Espanyola (Humanitats)	TR/OP	5	Gr 1	L X 10:00-11:30	SAMBLANCAT MIRANDA, NEUS	1
23270	Literatura Europea de Tradició Clàssica	OP	5	Gr 1	L X 11:30-13:00	PENA GIMENO, MARÍA JOSÉ	2
23453	Llengua Catalana (Humanitats)	TR/OB	5	Gr 1	L X 11:30-13:00	LUNA BATLLE, XAVIER	2
23455	Llengua Espanyola (Humanitats)	TR/OB	5	Gr 1	M J 11:30-13:00	TUSON VALLS, AMPARO	2
23257	Llengua Grega	OP	5	Gr 1	M J 08:30-10:00	CONCURS	2
23258	Llengua Llatina	TR	5	Gr 1	L X 10:00-11:30	HERNÁNDEZ FERNÁNDEZ, JUAN S.	1
				Gr 2	L X 10:00-11:30	CANO ALONSO, PERE LLUÍS	1
22639	Llengües, Tècniques i Instruments I	OB	5	Gr 1	M J 08:30-10:00	CONCURS	1
				Gr 2	M J 08:30-10:00	BERICAT BONET, MARIA MERCÈ	1
						CONCURS	1
21457	Mitologia Clàssica	OP	5	Gr 1	M J 13:00-14:30	ALEMANY VILAMAJO, AGUSTÍN	1
22401	Món i Cultura I	OB	10	Gr 1	L X 08:30-10:00	CRUZ PALMA, ÓSCAR LUIS DE L	Annual
22670	Patrimoni	OB	5	Gr 2	M J 13:00-14:30	RICO CAMPS, DANIEL	2
23251	Pensament Filosòfic i Científic I	TR	5	Gr 1	L X 10:00-11:30	LLUÍS FONT, PERE	2
23256	Pensament Filosòfic i Científic II	TR	5	Gr 1	L X 08:30-10:00	ADRIÁN ESCUDERO, JESÚS	2

CODI	ASSIGNATURA	TIPUS	CRÈDITS	GRUP	HORARI	PROFESSOR	SEMESTRE	
23276	Pensament Polític i Social de l'Edat Moderna	OP	5	Gr 1	L X	15:00-16:30	ANTON PELAYO, FCO. JAVIER	1
23968	Primera Llengua Estrangera (Anglès)	TR	9	Gr 1	M J	08:30-10:00	BRADBURY, JOHN PHILIP	Annual
23969	Primera Llengua Estrangera (Francès)	TR	9	Gr 1	M J	08:30-10:00	CONCURS	Annual
23267	Retòrica Aplicada	OP	5	Gr 1	L X	13:00-14:30	BALLART FERNÁNDEZ, PEDRO	2
23279	Sociologia	OP	5	Gr 1	M J	15:00-16:30	LIZON, ÀNGELES	2
23264	Taller d'Esriptura	TR	5	Gr 1	L X	13:00-14:30	BLECUA PERDICES, JOSÉ-MANUEL	1
				Gr 2	L X	11:30-13:00	LUNA BATLLE, XAVIER	1
23291	Tècniques d'Anàlisi del Territori	OP	5	Gr 1	L X	15:00-16:30	VALDOVINOŞ PERDICES, NÚRIA	2
23262	Textos Bàsics de la Literatura Europea	TR	4,5	Gr 1	M J	11:30-13:00	PONTÓN GIJÓN, GONZALO	1
23274	Textos Bàsics de la Literatura Universal	OP	5	Gr 1	M J	15:00-16:30	PONTÓN GIJÓN, GONZALO	1
23275	Textos Bàsics de les Grans Religions	OP	5	Gr 1	L X	16:30-18:00	MONTERRAT TORRENTS, JOSEP	2
23259	Textos de Literatura Grega i Llatina	TR	5	Gr 1	M J	10:00-11:30	VILLALBA VARNEDA, PERE	1

SEGON CICLE

CODI	ASSIGNATURA	TIPUS	CRÈDITS	GRUP	HORARI	PROFESSOR	SEMESTRE	
20882	Antropologia Social i Cultural	TR	5	Gr 6	X	15:00-18:00	CONCURS	2
23310	Ciència, Tècnica i Pensament Actual	OP	5	Gr 1	M J	10:00-11:30	ROVIRA SALLES, JOAN	1
23301	Dret Administratiu	OB	5	Gr 1	M J	10:00-11:30	AMENOS ALAMO, JOAN	1
				Gr 2	M J	10:00-11:30	PADRÓS REIG, CARLOS	1
23293	El Llenguatge Humà	OP	5	Gr 1	M J	16:30-18:00	PUJOLAR COS, JOAN	1
23283	Filosofia	TR	5	Gr 1	M J	13:00-14:30	PUYOL GONZÁLEZ, ÀNGEL	1
						CASACUBERTA SEVILLA, DAVID	1	
23266	Fonaments Bàsics de les Ciències Humanes	OB	5	Gr 1	L X	10:00-11:30	VICENS LORENTE, ANTONI	1
23287	Geografia regional	TR	10	Gr 1	M J	13:00-14:30	CÁNOVAS VALIENTE, GEMMA	2
				Gr 2	M J	13:00-14:30	CONCURS	2
23311	Geografia Urbana	OP	5	Gr 1	M J	16:30-18:00	ZUMIN TARTARI, LAURA	2
						ASCÓN BORRÀS, ROSA		
23297	Història d'Espanya i de Catalunya Actuals	OP	5	Gr 1	L X	16:30-18:00	RIQUER PERMANYER, FCO. BORJA DE	2
23285	Història del Món Contemporani I	TR	5	Gr 1	M J	11:30-13:00	CASAS SORIANO, JUST	1
23286	Història del Món Contemporani II	TR	5	Gr 1	M J	11:30-13:00	YSAS SOLANES, PERE	2
23313	Informàtica Aplicada a la Gestió dels Recursos Culturals	OP	5	Gr 1	V	10:00-13:00	CONCURS	1

CODI	ASSIGNATURA	TIPUS	CRÈDITS	GRUP	HORARI	PROFESSOR	SEMESTRE	
23459	Institucions Polítiques, Econòmiques i Administratives Espanyoles.	OB/OP	5	Gr 1	L X	11:30-13:00	SARASUA GARCÍA, CARMEN	1
23306	Institucions i Organitzacions Internacionals	OP	5	Gr 1	L X	13:00-14:30	MUNICH GASA, JAUME	1
23458	Institucions Polítiques Contemporànies	OB/OP	5	Gr 1	L X	11:30-13:00	CONCURS	1
23294	Literatura Catalana i Espanyola Actuals	OP	5	Gr 1	M J	11:30-13:00	MARTÍNEZ GIL, VÍCTOR	1
				Gr 2	M J	11:30-13:00	CONCURS	1
23304	Llengües, Tècniques i Instruments II	OB	5	Gr 1	M J	11:30-13:00	MOTA GORRIZ, M. CARMEN DE LA	2
				Gr 2	L X	08:30-10:00	CONCURS	2
23298	Manifestacions Artístiques del s. xx I	OP	5	Gr 1	M J	16:30-18:00	AINAUD ESCUDERO, JOAN F.	1
23299	Manifestacions Artístiques del s. xx II	OP	5	Gr 1	M J	16:30-18:00	AINAUD ESCUDERO, JOAN F.	2
23334	Mitjans i Tècniques de Comunicació Audiovisual	OP	5	Gr 1	L X	11:30-13:00	MARÍN PASCUAL, MIQUEL	2
23268	Món i Cultura II	OB	10	Gr 1	L X	13:00-14:30	CRUZ PALMA, ÓSCAR LUIS DE L	2
				Pr 1	L X	15:00-16:30	CRUZ PALMA, ÓSCAR LUIS DE L	2
23296	Pensament Social Contemporani	OP	5	Gr 1	L X	08:30-10:00	TOLEDANO GONZÁLEZ, LUIS F.	1
23288	Polítiques Culturals de les Administracions Públiques.	OB	5	Gr 1	M J	13:00-14:30	CONCURS	1
23290	Principis Bàsics del Llenguatge Econòmic Actual.	OB	5	Gr 1	L X	13:00-14:30	PUJOL ANDREU, JOSEP	2
23312	Programació i Gestió Cultural	OP	5	Gr 1	M J	08:30-10:00	FERRÁNDEZ ARENAZ, ADALBERTO	1
23282	Psicologia General	TR	5	Gr 1	L X	11:30-13:00	ESTAUN FERRER, SANTIAGO	2
23335	Tècniques de Comunicació i de Publicitat	OP	5	Gr 1	M J	10:00-11:30	PUIG GONZÁLEZ, JOAQUÍN	2
23307	Tècniques de Documentació i Arxivística	OB	5	Gr 1	L X	10:00-11:30	SOBERANAS, AMADEU	2
				Gr 2	L X	10:00-11:30	PERPINYÀ, REMEI	2
							JIMÉNEZ, ÀNGELS	2
23295	Textos Bàsics de la Literatura Actual	OP	5	Gr 1	L X	10:00-11:30	VALLS GUZMÁN, FERNANDO	1
23321	Visió Interdisciplinària del Món Actual	TR	5	Gr 1	M J	10:00-11:30	VILAR ROCA, GERARD	2
							ESTAUN FERRER, SANTIAGO	2
							CARRASCO PONS, SILVIA	2

1.2.13. TEORIA DE LA LITERATURA I LITERATURA COMPARADA

Coordinador de Titulació: Antonio Penedo Picos

ÍNDEX

1. Quadre dels crèdits que cal cursar per llicenciar-se
2. Mòduls recomanats per a primer i segon any
3. Pla d'estudis
4. Accés als estudis
5. Horaris

1. QUADRE DELS CRÈDITS QUE CAL CURSAR PER LLICENCIAR-SE DISTRIBUÏT PER CICLES I PER TIPOLOGIA DE CRÈDITS

Cicle	Troncals	Obligatoris	Optatius	Lliure elecció	Total	Total llicenciatura
Segon	110	5	20	15	150	150

S'estableix en 90 el nombre de crèdits màxim dels quals un alumne es pot matricular per primera vegada. El límit de matrícula per alumnes amb crèdits pendents de semestres anteriors és, també, de 90 crèdits.

Per a les llicenciatures de segon cicle s'estableix que el nombre mínim de crèdits dels quals un alumne es pot matricular el primer any és de 25, però es recomana que es cursi el mòdul de 75 crèdits.

2. MÒDULS RECOMANATS PER A PRIMER I SEGON CURS

Mòdul de Primer Any (75 crèdits)

<u>CODI</u>	<u>ASSIGNATURA</u>	<u>CRÈDITS</u>	<u>TIPUS</u>
20882	Antropologia Social i Cultural	5	Troncal
22603	Antropologia Social i Cultural: Pràctiques	1	Troncal
21881	Introducció a la Literatura Comparada	10	Troncal
22238	Mètodes de la Crítica Literària	10	Troncal
21546	Retòrica	5	Troncal
21043	Teoria de la Crítica Literària	5	Troncal
22235	Teoria de la Poesia	8	Troncal
21539	Teoria del Discurs Literària	5	Troncal

S'ha de completar el mòdul amb assignatures optatives o de lliure elecció.

Mòdul de Segon Any (75 crèdits)

<u>CODI</u>	<u>ASSIGNATURA</u>	<u>CRÈDITS</u>	<u>TIPUS</u>
21540	Història de la Crítica Literària	10	Troncal
21882	Mètodes de la Literatura Comparada	10	Troncal
21543	Mètrica	5	Troncal
22236	Teoria de la Narració	8	Troncal
22237	Teoria del Drama	8	Troncal
22604	Crítica Literària: Comentari de Textos	5	Obligatòria

S'ha de completar el mòdul amb assignatures optatives o de lliure elecció.

3. PLA D'ESTUDIS**PRIMER CICLE***MATÈRIES TRONCALS (110 crèdits)*

<u>CODI</u>	<u>ASSIGNATURA</u>	<u>CRÈDITS</u>
20882	Antropologia Social i Cultural	5
22603	Antropologia Social i Cultural: Pràctiques	1
21540	Història de la Crítica Literària	10
21881	Introducció a la Literatura Comparada	10
22238	Mètodes de la Crítica Literària	10
21882	Mètodes de la Literatura Comparada	10
21543	Mètrica	5
21546	Retòrica	5
21043	Teoria de la Crítica Literària	5
22236	Teoria de la Narració	8
22235	Teoria de la Poesia	8
21539	Teoria del Discurs Literari	5
22237	Teoria del Drama	8
	Literatures comparades	20

L'alumne pot cursar un MÀXIM de 10 crèdits de literatura catalana i/o espanyola, i haurà de cursar un MÍNIM de 10 crèdits de DUES literatures estrangeres, a escollir entre la següent relació:

Literatura de Filologia Anglesa: 21798, 21799, 21800, 21801, 21806, 21807, 21808, 21810, 21812, 22618, 22619

- Literatura de Filologia Francesa: 21760, 21761, 21762, 21763, 21764, 21765, 21767, 21769
(es recomana cursar l'assignatura 21716 Literatura Francesa Moderna i Contemporània)
- Literatura de Filologia Alemanya: 23341, 23342 (es recomana cursar l'assignatura 23342 Literatura Alemanya dels ss. XIX i XX)
- Literatura de Filologia Italiana: 22567, 23337, 23338, 23339 (es recomana cursar l'assignatura 23339 Textos de la Literatura Italiana Moderna i Contemporània)
- Literatura de Filologia Catalana: 21581, 21602, 21603, 31605, 21607, 21608, 21609, 21610, 21612, 21615, 21617, 21618, 21619, 21640, 21641, 21643 (es recomana cursar l'assignatura 216141 Literatura)
- Literatura de Filologia Hispànica: 21544, 21501, 21502, 21564, 21565, 21566, 21567, 21571, 21572, 21574, 21576 (es recomana cursar l'assignatura 21565 Literatura Espanyola del s. XX: Poesia i la 21576 Literatura Hispanoamericana II)

MATÈRIES OBLIGATÒRIES (5 crèdits)

<u>CODI</u>	<u>ASSIGNATURA</u>	<u>CRÈDITS</u>
22604	Crítica Literària: Comentari de Textos	5

MATÈRIES OPTATIVES (20 crèdits a escollir entre)

<u>CODI</u>	<u>ASSIGNATURA</u>	<u>CRÈDITS</u>
21010	Estètica I	10
21886	La Tradició Literària Occidental I	5
21887	La Tradició Literària Occidental II	5
22548	Teoria de la Traducció	4
22681	Teoria i Història del Cinema	4

Literatura o llengua d'altres filologies 20
 Es poden cursar fins a 20 crèdits de literatura de qualsevol filologia

Literatura de Filologia Anglesa: 21798, 21799, 21800, 21801, 21806,
 21807, 21808, 21810, 21812, 22618,
 22619

Literatura de Filologia Francesa: 21760, 21761, 21762, 21763, 21764,
 21765, 21767, 21769

Literatura de Filologia Alemanya: 23341, 23342

Literatura de Filologia Italiana: 22567, 23337, 23338, 23339

Literatura de Filologia Catalana: 21581, 21602, 21603, 31605, 21607,
 21608, 21609, 21610, 21612, 21615,
 21617, 21618, 21619, 21640, 21641,
 21643

Literatura de Filologia Hispànica: 21544, 21501, 21502, 21564, 21565,
 21566, 21567, 21571, 21572, 21574,
 21576

MATÈRIES DE LLIURE ELECCIÓ (15 crèdits)

S'han de cursar 15 crèdits de lliure elecció. En poden formar part les assignatures optatives d'aquest pla que no s'hagi cursat com a tals.

4. ACCÉS ALS ESTUDIS

Segons l'Ordre Ministerial d'11 de setembre de 1991 (BOE del 26 de setembre), es pot accedir a la Llicenciatura de segon cicle de Teoria de la Literatura i Literatura Comparada des del 1r cicle de qualsevol llicenciatura de Filologia.

5. HORARIS · TEORIA DE LA LITERATURA I LITERATURA COMPARADA

SEGON CICLE

CODI	ASSIGNATURA	TIPUS	CRÈDITS	GRUP	HORARI	PROFESSOR	SEMESTRE	
20882	Antropologia Social i Cultural	TR	5	Gr 1	L X	13:00-14:30	CONCURS	1
22604	Crítica Literària: Comentari de Textos	OB	5	Gr 1	L X	11:30-13:00	MARTÍ MONTERDE, ANTONI	1
21010	Estètica I	OP	10	Gr 1	M J	13:00-14:30	VILAR ROCA, GERARD	1
				Pr 1	V	13:00-14:30	JAQUES PI, JESSICA	1
				Pr 2	V	11:30-13:00	JAQUES PI, JESSICA	1
21540	Història de la Crítica Literària	TR	10	Gr 1	M J	11:30-13:00	CANOÀ GALIANA, JOAQUÍNA	Annual
21881	Introducció a la Literatura Comparada	TR	10	Gr 1	L X	11:30-13:00	TORRAS FRANCES, MERI	1
				Pr 1	X	15:00-18:00	TORRAS FRANCES, MERI	1
21886	La Tradició Literària Occidental I	OP	5	Gr 1	L X	08:30-10:00	VEGA RAMOS, MARÍA JOSÉ	2
21887	La Tradició Literària Occidental II	OP	5	Gr 1	M J	10:00-11:30	PONTÓN GIJÓN, GONZALO	2
23342	Literatura Alemanya dels ss. XIX i XX	TR/OP	5	Gr 1	M J	11:30-13:00	ROSSELL IBERN, ANNA	2
21641	Literatura Catalana: Moviments (Avantguarda)	TR/OP	5	Gr 1	L X	08:30-10:00	BALAGUER SANCHE, JOSEP MARIA	1
21565	Literatura Espanyola del s. XX: Poesia	TR/OP	5	Gr 1	L X	13:00-14:30	VALLS GUZMÁN, FERNANDO	2
21716	Literatura Francesa: Moderna i Contemporània	TR/OP	5	Gr 2	L X	10:00-11:30	RIPOLL VILLANUEVA, RICARD	1
21576	Literatura Hispanoamericana II	TR/OP	5	Gr 1	M J	16:30-18:00	USANDIZAGA LEONART, ELENA	2
22238	Mètodes de la Crítica Literària	TR	10	Gr 1	M J	11:30-13:00	PENEDO PICOS, ANTONIO	Annual
21882	Mètodes de la Literatura Comparada	TR	10	Gr 1	L X	15:00-16:30	VEGA RAMOS, MARÍA JOSÉ	2
				Pr 1	L X	16:30-18:00	VEGA RAMOS, MARÍA JOSÉ	2
21543	Mètrica	TR	5	Gr 1	M J	10:00-11:30	BALLART FERNÁNDEZ, PEDRO	1
21546	Retòrica	TR	5	Gr 1	L X	10:00-11:30	BALLART FERNÁNDEZ, PEDRO	2
21043	Teoria de la crítica literària	TR	5	Gr 1	L X	10:00-11:30	SULLA ÁLVAREZ, ENRIC	1
22236	Teoria de la Narració	TR	8	Gr 1	L X	10:00-11:30	SULLA ÁLVAREZ, ENRIC	2
				Pr 1	V	10:00-13:00	SULLA ÁLVAREZ, ENRIC	2
22235	Teoria de la Poesia	TR	8	Gr 1	M J	13:00-14:30	BALLART FERNÁNDEZ, PEDRO	1
				Pr 1	V	10:00-13:00	BALLART FERNÁNDEZ, PEDRO	1

CODI	ASSIGNATURA	TIPUS	CRÈDITS	GRUP	HORARI	PROFESSOR	SEMESTRE	
22548	Teoria de la Traducció*	OP	4	Gr 1	L	12:30-14:30	HURTADO ALBIR, AMPARO	1
					J	11:30-12:30	NEUNZIG, WILLY	1
				Gr 2	L	12:30-14:30	HURTADO ALBIR, AMPARO	2
					J	11:30-12:30	NEUNZIG, WILLY	2
21539	Teoria del Discurs Literari	TR	5	Gr 1	M J	10:00-11:30	PENEDO PICOS, ANTONIO	1
22237	Teoria del Drama	TR	8	Gr 1	M J	15:00-16:30	CANOÀ GALIANA, JOAQUÍNA	1
					Pr 1	M J	16:30-18:00	CANOÀ GALIANA, JOAQUÍNA
22681	Teoria i Història del Cinema	OP	4	Gr 1	M J	16:30-18:00	IBÁÑEZ FANES, FÉLIX	1
23339	Textos de Literatura Italiana Moderna i Contemporània	TR/OP	5	Gr 1	L X	13:00-14:30	ARQUÉS COROMINAS, ROSSEND	1

* Aquesta assignatura s'imparteix a la Facultat de Traducció i Interpretació.

1.2.14. ALTRES ASSIGNATURES QUE OFEREIX LA FACULTAT PER CURSAR COM A CRÈDITS DE LLIURE ELECCIÓ AL SEGON CICLE

<u>CODI</u>	<u>ASSIGNATURA</u>	<u>CRÈDITS</u>
23341	Comentari de Textos de Literatura Alemanya	5
22920	Introducció a la Llengua Italiana	5
23342	Literatura Alemanya dels ss. XIX i XX	5
	Literatura i Societat a l'edat Mitjana	5
	Llegendes Medievals	5
23340	Llengua Alemanya III	5
23970	Llengua Italiana II	5
24021	Llengua Italiana III	5
24038	Llengua i Cultura Gallegues I	5
24039	Llengua i Cultura Gallegues II	5
23339	Textos de Literatura Italiana Moderna i Contemporània	5

HORARIS - ALTRES ASSIGNATURES QUE OFEREIX LA FACULTAT PER CURSAR COM A CRÈDITS DE LLIURE ELECCIÓ AL SEGON CICLE

CODI	ASSIGNATURA	CRÈDITS	GRUP	HORARI	PROFESSOR	SEMESTRE
23341	Comentari de Textos Literaris Alemanys	5	1	M J 13:00-14:30	SPRINGER, BERND	2
22920	Introducció a la Llengua Italiana	10	1	M J 13:00-14:30	TASSONCINI, FRANCESCA	Anual
23342	Literatura Alemanya dels s. XIX i XX	5	1	M J 11:30-13:00	ROSSELL IBERN, ANNA	2
	Literatura i Societat a l'Edat Mitjana	5	1	L X 13:00-14:30	ROSSELL AN TONI	2
			2	L X 16:30-18:00	ROSSELL ANTONI	2
	Llegendes Medievals	5	1	L X 16:30-18:00	ROSSELL ANTONI	1
23340	Llengua Alemanya III	5	1	M J 13:00-14:30	SPRINGER, BERND	1
24038	Llengua i Cultura Gallegues I	5	1	V 15:00-16:30	BERMÚDEZ MONTES, M. TERESA	1
				V 13:00-14:30	BERMÚDEZ MONTES, M. TERESA	1
24039	Llengua i Cultura Gallegue II	5	1	V 15:00-16:30	BERMÚDEZ MONTES, M. TERESA	2
				V 13:00-14:30	BERMÚDEZ MONTES, M. TERESA	2
23970	Llengua Italiana II	5	1	M J 15:00-16:30	TASSONCINI, FRANCESCA	1
24021	Llengua Italiana III	5	1	M J 15:00-16:30	TASSONCINI, FRANCESCA	2
23339	Textos de Literatura Italiana Moderna i Contemporània	5	1	L X 13:00-14:30	ARQUÉS COROMINAS, ROSSEND	1

1.2.15. MÒDULS DE SEGONES LENGÜES

- Alumnes que van iniciar els seus estudis entre els cursos 1992/93 al 1995/96:
 - Matriculació obligatòria de les assignatures del BLOC A, al grup 50
 - Rebran la docència en els horaris de les assignatures del BLOC B (docència alternativa)
- Alumnes que inicien els seus estudis a partir del curs 1996/97:
 - Matriculació obligatòria de les assignatures del BLOC B
 - Han de triar un mòdul de segona llengua
- Alumnes que escullen les assignatures com a crèdits de LLIURE ELECCIÓ:
 - Matriculació obligatòria de les assignatures del BLOC B
- Si l'alumne, a més, vol cursar assignatures d'altres mòduls, haurà d'especificar al full de matrícula que aquesta o aquestes assignatures són de lliure elecció

Segona Llengua (Anglès)

BLOC A / Grup 50	cr	BLOC B (Docència alternativa)	cr
21777 Gramàtica Anglesa	10	23991 Segona Llengua (Anglès)	10
21515 Introducció a la Literatura Anglesa	10	24007 Literatura de la Segona Llengua (Anglès)	5
21515 Introducció a la Literatura Anglesa	10	23999 Història de la Segona Llengua (Anglès)	5

Segona Llengua (Francès)

BLOC A / Grup 50	cr	BLOC B (Docència alternativa)	cr
22247 Segona Llengua (Filologia Francesa)	10	23992 Segona Llengua (Francès)	10
22249 Literatura de la Segona Llengua (Filologia Francesa)	5	24008 Literatura de la Segona Llengua (Francès)	5
22248 Història de la Segona Llengua (Filologia Francesa)	5	24000 Història de la Segona Llengua (Francès)	5

Segona Llengua (Italià)

BLOC A / Grup 50	cr	BLOC B (Docència alternativa)	cr
22920 Introducció a la Llengua Italiana	10	23997 Segona Llengua (Italià)	10
23036 Literatura Italiana I	5	24013 Literatura de la Segona Llengua (Italià)	5
23037 Literatura Italiana II	5	24005 Història de la Segona Llengua (Italià)	5

Segona Llengua (Alemany)

BLOC A / Grup 50	cr	BLOC B (Docència alternativa)	cr
22918 Llengua Alemanya I	10	23998 Segona Llengua (Alemany)	10
23038 Llengua Alemanya II	5	24006 Història de la Segona Llengua (Alemany)	5
23039 Introducció a la Literatura Alemanya	5	24014 Literatura de la Segona Llengua (Alemany)	5

Segona Llengua (Català)

BLOC A / Grup 50	cr	BLOC B (Docència alternativa)	cr
21531 Llengua Catalana I	10	23993 Segona Llengua (Català)	10
21532 Llengua Catalana II	10	23993 Segona Llengua (Català)	10
21578 Llengua Catalana III	10	23993 Segona Llengua (Català)	10
21489 Literatura Catalana Medieval I	5	24009 Literatura de la Segona Llengua (Català)	5
21490 Literatura Catalana Medieval II	5	24009 Literatura de la Segona Llengua (Català)	5
21533 Literatura Catalana II	5	24001 Història de la Segona Llengua (Català)	5
21492 H. de la Llengua Catalana I	5	24001 Història de la Segona Llengua (Català)	5

Segona Llengua (Espanyol)

BLOC A / Grup 50	cr	BLOC B (Docència alternativa)	cr
21508 Llengua Espanyola III	10	23994 Segona Llengua (Espanyol)	10
22241 Literatura de la Segona Llengua (Filologia Espanyola)	5	24010 Literatura de la Segona Llengua (Espanyol)	5
22240 H. de la Segona Llengua (Filologia Espanyola)	5	24002 Història de la Segona Llengua (Espanyol)	5

Segona Llengua (Llatí)

BLOC A / Grup 50	cr	BLOC B (Docència alternativa)	cr
20907 Llengua i Literatura Llatines II	5	23995 Segona Llengua (Llatí)	10
21414 Comentari de Textos Llatins II	5	23995 Segona Llengua (Llatí)	10
21434 Literatura Llatina I	5	24011 Literatura de la Segona Llengua (Llatí)	5
21416 Introducció a la Lingüística Indoeuropea I	5	24003 Història de la segona Llengua (Llatí)	5
21440 Lingüística Llatina I	5	24003 Història de la segona Llengua (Llatí)	5

Segona Llengua (Grec)

BLOC A / Grup 50	cr	BLOC B (Docència alternativa)	cr
20904 Llengua i Literatura Grega I	5	23996 Segona Llengua (Grec)	10
21411 Comentari de Textos Grecs I	5	23996 Segona Llengua (Grec)	10
21432 Literatura Grega I	5	24012 Literatura de la Segona Llengua (Grec)	5
21453 H. de la Llengua Grega	5	24012 Literatura de la Segona Llengua (Grec)	5
21416 Introd. a la Lingüística Europea I	5	24004 Història de la Segona Llengua (Grec)	5
21436 Lingüística Grega I	5	24004 Història de la Segona Llengua (Grec)	5

HORARIS - MÒDULS DE SEGONES LENGÜES

SEGONA LENGUA (ANGLÈS)

CODI	ASSIGNATURA	CRÈDITS	GRUP	HORARI	PROFESSOR	SEMESTRE
23991	Segona Llengua (Anglès)	10	Gr 1	M 08:30-10:00 J 08:30-10:00	CAPDEVILA BATET, MONTSERRAT GUASCH FORTUNY, CLARA	Annual Annual
24007	Literatura de la Segona Llengua (Anglès)	5	Gr 1	M J 15:00-16:30	MARTÍN ALEGRE, SARA	2
23999	Història de la Segona Llengua (Anglès)	5	Gr 1	M J 15:00-16:30	VAN WIJK ADAN, MARÍA LUISA	1

SEGONA LENGUA (ANGLÈS) - Mòdul específic per a la titulació d'Humanitats -

CODI	ASSIGNATURA	CRÈDITS	GRUP	HORARI	PROFESSOR	SEMESTRE
23991	Segona Llengua (Anglès)	10	Gr 2	M J 08:30-10:00	PERICOT MONTSERRAT, MONTSERRAT	Annual
24007	Literatura de la Segona Llengua (Anglès)	5	Gr 2	M J 08:30-10:00	PRENDERGAST, WILLIAM DAVID	2
23999	Història de la Segona Llengua (Anglès)	5	Gr 2	M J 08:30-10:00	TORRAS CALVO, M. CARME	1

SEGONA LENGUA (FRANCÈS)

CODI	ASSIGNATURA	CRÈDITS	GRUP	HORARI	PROFESSOR	SEMESTRE
23992	Segona Llengua (Francès)	10	Gr 1 Gr 2 Gr 3 Gr 4	M J 08:30-10:00 M J 08:30-10:00 M J 08:30-10:00 M J 08:30-10:00	LE BESNERAIS LEPESANT, MARTINE SAUR, JAQUELINE GARCÍA LÓPEZ, M. DEL MAR CONCURS	Annual Annual Annual Annual
24008	Literatura de la Segona Llengua (Francès)	5	Gr 1 Gr 2	M J 15:00-16:30 M J 15:00-16:30	SOLANICH PIE, JOAN CONCURS	2 2
24000	Història de la Segona Llengua (Francès)	5	Gr 1 Gr 2	M J 15:00-16:30 M J 15:00-16:30	SOLANICH PIE, JOAN CONCURS	1 1

SEGONA LENGUA (ITALIÀ)

CODI	ASSIGNATURA	CRÈDITS	GRUP	HORARI	PROFESSOR	SEMESTRE
23997	Segona Llengua (Italià)	10	Gr 1	M J 08:30-10:00	ARQUÉS COROMINAS, ROSSEND TASSONCINI, FRANCESCA	Anual
		10	Gr 2	M J 08:30-10:00	CONCURS	Anual
		10	Gr 3	M J 08:30-10:00	CONCURS	Anual
24013	Literatura de la Segona Llengua (Italià)	5	Gr 1	M J 15:00-16:30	ARQUÉS COROMINAS, ROSSEND	2
24005	Història de la Segona Llengua (Italià)	5	Gr 1	M J 15:00-16:30	CONCURS	1

SEGONA LENGUA (ALEMANY)

CODI	ASSIGNATURA	CRÈDITS	GRUP	HORARI	PROFESSOR	SEMESTRE
23998	Segona Llengua (Alemany)	10	Gr 1	M J 08:30-10:00	ROSSELL IBERN, ANNA	Anual
			Gr 2	M J 08:30-10:00	SPRINGER, BERND	Anual
24014	Literatura de la Segona Llengua (Alemany)	5	Gr 1	M J 15:00-16:30	ROSSELL IBERN, ANNA	2
			Gr 2	M J 15:00-16:30	SPRINGER, BERND	2
24006	Història de la Segona Llengua (Alemany)	5	Gr 1	M J 15:00-16:30	ROSSELL IBERN, ANNA	1
			Gr 2	M J 15:00-16:30	SPRINGER, BERND	1

SEGONA LENGUA (CATALÀ)

CODI	ASSIGNATURA	CRÈDITS	GRUP	HORARI	PROFESSOR	SEMESTRE
23993	Segona Llengua (Català)	10	Gr 1	M J 08:30-10:00	SEGARRA NEIRA, MILAGROS MELCHOR MUNOZ, VICENT DE	Anual
24009	Literatura de la Segona Llengua (Català)	5	Gr 1	M J 15:00-16:30	MARTÍNEZ GIL, VÍCTOR	2
24001	Història de la Segona Llengua (Català)	5	Gr 1	M J 15:00-16:30	MELCHOR MUNOZ, VICENT DE	1

SEGONA LENGUA (ESPANYOL)

CODI	ASSIGNATURA	CRÈDITS	GRUP	HORARI	PROFESSOR	SEMESTRE
23994	Segona Llengua (Espanyol)	10	Gr 1 Pr 1	M 08:30-10:00 J 08:30-10:00	MOTA GORRIZ, M. CARMEN DE LA MOTA GORRIZ, M. CARMEN DE LA	Anual Anual
24010	Literatura de la Segona Llengua (Espanyol)	5	Gr 1	M J 15:00-16:30	SAMBLANCAT MIRANDA, NEUS	1
24002	Història de la Segona Llengua (Espanyol)	5	Gr 1	M J 15:00-16:30	CONCURS	2

SEGONA LENGUA (LLATÍ)

CODI	ASSIGNATURA	CRÈDITS	GRUP	HORARI	PROFESSOR	SEMESTRE
23995	Segona Llengua (Llatí)	10	Gr 1	M J 08:30-10:00	VILLALBA VARNEDA, PERE HERNÁNDEZ FERNÁNDEZ, JUAN S.	Anual Anual
24011	Literatura de la Segona Llengua (Llatí)	5	Gr 1	M J 15:00-16:30	BARREDA PASCUAL, ADELA	1
24003	Història de la Segona Llengua (Llatí)	5	Gr 1	M J 15:00-16:30	COBOS FAJARDO, JOSÉ ANTONIO	2

SEGONA LENGUA (GREC)

CODI	ASSIGNATURA	CRÈDITS	GRUP	HORARI	PROFESSOR	SEMESTRE
23996	Segona Llengua (Grec)	10	Gr 1	M J 08:30-10:00	CASTELLANOS VILA, JOAN	Anual
24012	Literatura de la Segona Llengua (Grec)	5	Gr 1	M J 15:00-16:30	ALBERICH MARINÉ, JOAN	2
24004	Història de la Segona Llengua (Grec)	5	Gr 1	M J 15:00-16:30	ALBERICH MARINÉ, JOAN	1

1.2.16. CALENDARI DE MATRICULACIÓ

Nota: Els alumnes de les titulacions d'Antropologia Social i Cultural, Filologia Anglesa, Filologia Clàssica i Geografia (a excepció de primer curs de preinscripció i els d'Accés al segon cicle) formalitzaran la seva matrícula per mitjà dels Servicaixes (des de qualsevol punt) i els Terminals d'Automatrícula instal·lats a la UAB. Si necessiteu qualsevol tipus d'informació sobre aquest procés dirigiu-vos a la Gestió Acadèmica de la facultat.

JULIOL 1998

Per a alumnes de primer curs (procedents de la preinscripció) i més grans de 25 anys

<u>Estudis</u>	<u>Dia</u>	<u>Hora</u>
Història	21 de juliol	9-14
Filologia Clàssica	21 de juliol	9-14
Filologia Francesa	21 de juliol	9-14
Filologia Hispànica	22 de juliol	9-14
Filosofia	22 de juliol	9-14
Filologia Catalana	22 de juliol	9-14
Humanitats	22 de juliol	9-14
Geografia	23 de juliol	9-14
Filologia Anglesa	23 de juliol	9-14
Història de l'Art	23 de juliol	9-14

Alumnes que tinguin totes les assignatures matriculades el curs 1997-98, superades al mes de juny

Nota: es recomana que l'alumne comprovi l'hora exacta de la seva matrícula a la llista d'alumnes matriculables.

<u>Estudis</u>	<u>Dia</u>	<u>Hora</u>
Història	24 de juliol	9-14
Filologia Francesa	24 de juliol	9-14
Filologia Hispànica	27 de juliol	9-14
Filosofia	27 de juliol	9-14
Humanitats	27 de juliol	9-14
Història i Ciència de la Música	27 de juliol	9-14
Filologia Catalana	28 de juliol	9-14
Història de l'Art	28 de juliol	9-14
Teoria de la Literatura	28 de juliol	9-14

PLA VELL

Totes les titulacions es matricularan el 28 de juliol de 9-14

SETEMBRE 1998

Per alumnes de primer curs (procedents de la preinscripció) i més grans de 25 anys

<u>Estudis</u>	<u>Dia</u>	<u>Hora</u>
Història	2 de setembre	10-17
Filologia Hispànica	2 de setembre	10-17
Filosofia	2 de setembre	10-17
Filologia Francesa	2 de setembre	10-17
Filologia Catalana	3 de setembre	10-17
Humanitats	3 de setembre	10-17
Geografia	3 de setembre	10-17
Filologia Anglesa	3 de setembre	10-17
Filologia Clàssica	3 de setembre	10-17
Història de l'Art	4 de setembre	10-13

Per alumnes admesos a les titulacions de segon cycle

<u>Estudis</u>	<u>Dia</u>	<u>Hora</u>
Antropologia Social i Cultural	7 de setembre	10-15
Teoria de la Literatura i T ^a	7 de setembre	10-15
Història i Ciència de la Musica	8 de setembre	10-15
Complements de Formació de Filologies	8 de setembre	10-15
Humanitats	8 de setembre	10-15

Per als altres alumnes

<u>Estudis</u>	<u>Dia</u>	<u>Hora</u>
Història	21,22,23 de setembre	10-18
Humanitats	23 i 25 de setembre	10-18
Filologia Hispànica	25 de setembre	10-18
Filologia Catalana	25 i 28 de setembre	10-18
Història de l'Art	28 i 29 de setembre	10-18
Filosofia	29 i 30 de setembre	10-18
Filologia Francesa	30 de setembre	10-18

<u>Estudis</u>	<u>Dia</u>	<u>Hora</u>
Teoria de la Literatura i Literatura Comparada	30 de setembre	10-18
Història i Ciència de la Música	30 de setembre	10-18

PLA VELL

Totes les titulacions es matricularan l'1 d'octubre de 10-14

Nota: Es recomana que l'alumne comprovi l'hora exacte de la seva matrícula a les llistes dels alumnes matriculables

1.3. LES BEQUES I ELS PROGRAMES D'INTERCANVI

PROGRAMES D'INTERCANVI DE LA FACULTAT DE FILOSOFIA I LLETRES

1. SÒCRATES (ERASMUS, LINGUA)

Programa SÒCRATES 1998-1999

A) Programa Erasmus

El programa Erasmus és un programa de la UE per facilitar que els estudiants universitaris puguin cursar part dels seus estudis en un altre dels països comunitaris.

S'organitza mitjançant convenis bilaterals que signen els Departaments o els Centres de les diverses universitats de la UE.

Poden obtenir una beca Erasmus els estudiants dels Departaments o Centres que tenen un intercanvi i compleixen les condicions de la convocatòria.

Les estades oscil·len entre tres mesos i un any, tot i que existeix la possibilitat d'allargar la beca un any més sense dotació econòmica. A la tornada es reconeixen les assignatures i la nota obtinguda a la universitat estrangera.

La beca ERASMUS suposa la matrícula gratuïta a la universitat de destí i un ajut complementari per contribuir a pagar part de les despeses que comporta l'estada a l'estranger. La dotació de les beques és de 100 ECU/mes, més un plus que varia segons el país de destí.

Cada Departament té un coordinador responsable del funcionament de l'intercanvi i de tot el procés, des de l'adjudicació de la beca fins a la qualificació de l'acta. El coordinador està a càrrec d'establir les equiparacions de les assignatures de la UAB per les de l'universitat de destí.

La convocatòria Erasmus té lloc cap al març o l'abril i en els fulls de sol·licitud s'hi recullen les condicions i els terminis d'adjudicació. La resolució definitiva de la concessió de beques és al juny.

Un cop s'ha comunicat a l'estudiant que és beneficiari d'una beca, s'ha de posar en contacte amb el coordinador i l'oficina ERASMUS del Centre, on rebrà un certificat oficial que l'acredita com a estudiant ERASMUS.

Es recomana als alumnes que aconseguixin l'imprès E-111 de la Seguretat Social que els permetrà de tenir els mateixos drets i la mateixa assistència que un ciutadà del país de destí.

Les beques i els programes d'intercanvi

El Servei d'Idiomes de la UAB convoca al juny unes beques per fer cursos intensius a l'estiu d'anglès, francès i alemany, adreçades principalment als futurs Erasmus. A més, la Unió Europea també ofereix algunes beques per a cursos d'idiomes gratuïts de 2 mesos a l'estiu, més un ajut de 75 a 120 euros per cobrir part de les despeses d'allotjament. La convocatòria és al maig.

B) Programa Lingua

És molt similar al programa ERASMUS però específic per facilitar els lligams entre els Departaments de Filologia i l'ensenyament de llengües en l'àmbit de la UE.

Coordinadora general SÒCRATES - ERASMUS de la Facultat de Filosofia i Lletres:

Gerda K. Priestley Departament de Geografia 93-5811577

Coordinadors i coordinadores dels diferents departaments de la facultat:

Dep. d'Antropologia Social i Prehistòria:

Paloma González 93-5811187

Miquel Molist 93-5881188

Verena Stolke 93-5811142

Dep. d'Art:

Marisa Melero 93-5811450

Dep. de Ciències de l'Antiguitat i l'Edat Mitjana:

Isabel Rodà 93-5812515

Dep. de Filologia Anglesa i Germanística:

Hortènsia Curel 93-5812325

Felicity Hand 93-5812330

Andrew Monnickendam 93-5811343

Dep. de Filologia Catalana

Xavier Luna 93-5812631

Dep. de Filologia Espanyola

Guillermo Serés 93-5812362

Dep. de Filologia Francesa i Romànica

Manel Tost 93-5812312

Dep. de Filosofia:

Pilar Dellunde 93-5812964

Dep. de Geografia:

Gerda K. Priestley 93-5811577

Les beques i els programes d'intercanvi

Dep. d'Història Moderna i Contemporània:

Pere Gabriel 93-5811240

Francesc Bonamusa 93-5811242

Titulació d'Humanitats:

Xavier Anton Pelayo 93-5811285

2. TEMPUS

És idèntic al programa ERASMUS però inclou també països de l'Est. Actualment hi participen els departaments de Filologia Espanyola i d'Antropologia Social i Prehistòria.

3. VENICE INTERNATIONAL UNIVERSITY

Es tracta d'un projecte conjunt de diverses universitats europees i americanes. Consisteix en una estada de tres o quatre mesos, de setembre a octubre, a Venècia. Les classes s'imparteixen en anglès i estan especialment dirigides a estudiants d'Humanitats. La sol·licitud es formalitza en el mateix període i les condicions són les mateixes que per a una beca ERASMUS. Els coordinadors de la Facultat de Lletres són Gerda K. Priestley, del Departament de Geografia, i Xavier Anton Pelayo, de la titulació d'Humanitats.

4. PROGRAMA DE MOBILITAT

És un programa amb les mateixes característiques que l'ERASMUS però amb països fora del continent europeu. Les beques permeten marxar un semestre o tot un curs, i la dotació és de 125.000 pessetes i 250.000 pessetes respectivament. La matrícula a la universitat de destí és gratuïta.

La convocatòria es divideix en dues etapes, una a l'octubre i l'altra a l'abril-març. Entre els països que s'ofereixen hi ha: l'Argentina, Austràlia, el Brasil, Costa Rica, els Estats Units, el Japó, Mèxic, Xile i la Xina.

La coordinadora d'aquest programa a la facultat és Gerda K. Priestley.

5. PROGRAMA DE COOPERACIÓ IBEROAMERICANA

És l'antic programa INTERCAMPUS, que consisteix en una estada de 8 a 12 setmanes en una universitat llatinoamericana, on l'estudiant col·labora amb el departament que ha convocat la plaça.

Les beques i els programes d'intercanvi

És adreçat a estudiants d'últim curs de carrera o de doctorat i cobreix totes les despeses de transport, allotjament i estada al país de destinació. La convocatòria té lloc entre els mesos de març i abril.

6. PROGRAMA D'INTERCANVI AMB CANADÀ

És un programa d'intercanvi de la Unió Europea amb el Canadà per a la formació de professors de llengües modernes. La Facultat de Ciències de l'Educació, en col·laboració amb el Departament de Filologia anglesa i Germanística és la responsable d'aquest programa, al qual poden accedir els estudiants dels dos últims cursos de qualsevol filologia o bé estudiants de doctorat.

L'estada al Canadà és de 4 mesos i la beca cobreix les despeses de viatge i part de les despeses d'estada. La matrícula a la universitat estrangera és gratuïta i se'n garanteix l'equiparació de les assignatures cursades per assignatures de la UAB. La coordinadora del programa és l'Elisabet Saravia, de la Facultat de Ciències de l'Educació, Edifici G-5, despatx 108, tel. 93-5812682.

La convocatòria es fa cap al març-abril i les sol·licituds es poden passar a recollir a l'Oficina ERASMUS de la Facultat de Filosofia i Lletres.

SOL·LICITUDS I INFORMACIÓ SOBRE TOTS ELS PROGRAMES D'INTERCANVI:

Oficina ERASMUS de la Facultat de Lletres

Lloc: Secretaria de la Facultat

Telèfon: 93-5812382

Horari: de dilluns a divendres d'11.00 a 13.30 h. dimarts a dijous de 15.00 a 17.00 h.

QUADRE DE PROGRAMES

	<i>PAÍS</i>	<i>CODI</i>	<i>UNIVERSITAT</i>	<i>PROGRAMA</i>
<i>Antropologia</i>	B	BRUXEL04	Université Libre de Bruxelles	LANT
	CH	BERN01	Universität Bern	LANT
	CH	NEUCHAT01	Université de Neuchâtel	LANT
	CH	ZURICH01	Universität Zürich	LANT
	D	BERLIN01	Freie Universität Berlin	LANT
	D	BERLIN13	Humboldt-Universität zu Berlin	LANT
	D	FRANKFU01	Johann-Wolfgang-Goethe - Universität Frankfurt am Main	LANT
	D	STUTTGA05	Fachhochschule Stuttgart - Hochschule für Technik	LANT
	D	TUBINGE01	Eberhard-Karls-Universität Tübingen	LANT
	DK	KOBENHA01	Koebenhavns Universitet	LANT
	F	LYON02	Université Lumière Lyon 2	LANT
	F	MARSEIL01	Université de Provence (Aix-Marseille I)	LANT
	F	PARIS008	Université de Paris 8 - Vincennes Saint - Denis	LANT
	G	ATHINE41	University of the Aegean	LANT
	G	KALLITH02	Pantion Panepistimio Kinonikon ke Politikon Epistimon	LANT
	G	KOMOTIN01	Democritus University of Trace	LANT
	G	THESSAL01	Aristoteleio Panepistimio Thessalonikis	LANT
	HU	BUDAPES01	Eötvös Loránd University (Budapest)	LANT
	I	CAGLIAR01	Università degli studi di Cagliari	LANT
	I	PERUGIA01	Università degli studi di Perugia	LANT
	I	ROMA01	Università degli Studi di Roma "La Sapienza"	LANT
	I	SASSARI01	Università degli Studi di Sassari	LANT
	I	SIENA01	Università degli studi di Siena	LANT
	I	VITERBO01	Università degli Studi di Viterbo	LANT
	IS	REYKJAV01	University of Iceland	LANT
	N	TROMSO01	University of Tromso	LANT
	NL	AMSTERD01	Universiteit van Amsterdam	LANT
	P	COIMBRA01	Universidade de Coimbra	LANT
	S	LUND01	Lund University	LANT
	SF	HELSINK01	University of Helsinki	LANT
	UK	BELFAST01	Queen's University of Belfast	LANT
	UK	BRIGHT01	University of Sussex at Brighton	LANT
	UK	EDINBUR01	University of Edinburgh	LANT
	UK	MANCHES01	University of Manchester	LANT
	UK	SHEFFIE01	University of Sheffield	LANT
	UK	SWANSEA01	University of Wales - Swansea	LANT
	UK	UXBRIDG01	Brunel University	LANT

Les beques i els programes d'intercanvi

	PAÍS	CODI	UNIVERSITAT	PROGRAMA
<i>Història de l'Art</i>	B	LOUVAIN01	Université Catholique de Louvain	LART
	D	BERLIN13	Humboldt-Universität zu Berlin	LART
	F	BORDEAU03	Université de Bordeaux III	LART
	F	POITIER01	Université de Poitiers	LART
	I	FIRENZE01	Università degli studi di Firenze	LART
<i>Ciències Antiquitat</i>	F	PAU01	Université de Pau et des Pays de l'Adour	LCAN
	F	STRASBO02	Université des Sciences Humaines de Strasbourg	LCAN
	F	TOULOUS02	Université de Toulouse Le Mirail - Toulouse 2	LCAN
	G	ATHINE01	Ethniko kai Kapodistriako Panepistimio Athinon	LCAN
	G	THESSAL01	Aristoteleio Panepistimio Thessalonikis	LCAN
	I	GENOVA01	Università degli studi di Genova	LCAN
	I	MACERAT01	Università degli Studi di Macerata	LCAN
	I	ROMA01	Università degli Studi di Roma "La Sapienza"	LCAN
	I	ROMA02	Università degli Studi di Roma "Tor Vergara"	LCAN
	P	COIMBRA01	Universidade de Coimbra	LCAN
	UK	SOUTHAM01	University of Southampton	LCAN
<i>Filologia Anglesa</i>	A	GRAZ01	Karl-Franzens-Universität Graz	LFAN
	A	WIEN01	Universität Wien	LFAN
	B	GENT01	Universiteit Gent	LFAN
	CY	CYPRUS	University of Cyprus	LFAN
	CH	ZURICH01	Universität Zürich	LFAN
	D	BOCHUM01	Ruhr-Universität Bochum	LFAN
	D	LEIPZIG01	Universität Leipzig	LFAN
	DK	KOBENHA01	Koebenhavns Universitet	LFAN
	DK	ODENSE01	Odense Universitet	LFAN
	DK	ROSKILD01	Roskilde Universitetscenter	LFAN
	F	BREST01	Université de Bretagne Occidentale	LFAN
	NL	AMSTERD01	Universiteit van Amsterdam	LFAN
	NL	AMSTERD02	Vrije Universiteit Amsterdam	LFAN
	NL	GRONING01	Rijksuniversiteit Groningen	LFAN
	P	BRAGA01	Universidade de Minho, Braga	LFAN
	UK	BELFAST01	Queen's University of Belfast	LFAN
	UK	EDINBUR01	University of Edinburgh	LFAN
	UK	GLASGOW01	University of Glasgow	LFAN
	UK	HULL01	University of Hull	LFAN
	UK	LONDON093	Roehampton Institute London	LFAN
UK	MANCHES01	University of Manchester	LFAN	
UK	MANCHES04	Manchester Metropolitan University	LFAN	
<i>Filologia Catalana</i>	D	FRANKFU01	Johann-Wolfgang-Goethe - Universität Frankfurt am Main	LFCA
	F	PERPIGN01	Université de Perpignan	LFCA
	I	VENEZIA01	Università degli Studi di Venezia Ca'Foscari	LFCA
<i>Filologia Espanyola</i>	B	LIEGE01	Université de l'État à Liège	LFES
	D	KOLN01	Universität zu Köln	LFES
	D	SAARBRU01	Universität des Saarlandes, Saarbrücken	LFES

Les beques i els programes d'intercanvi

	PAÍS	CODI	UNIVERSITAT	PROGRAMA	
Filologia Espanyola	F	BORDEAU03	Université de Bordeaux III	LFES	
	F	PARIS004	Université de Paris - Sorbonne (Paris IV)	LFES	
	I	PADOVA01	Università degli studi di Padova 'Il Bo'	LFES	
	IS	REYKJAV01	University of Iceland	LFES	
	RO	CLUJNAP01	Universitatea "Babes-Bolyai"	LFES	
	UK	COLCHES01	University of Essex	LFES	
	UK	EDINBUR01	University of Edinburgh	LFES	
Filologia Francesa	B	LOUVAIN01	Université Catholique de Louvain	LFFR	
	B	MONS03	Université de Mons - Hairiant	LFFR	
	D	BREMEN01	Universität Bremen	LFFR	
	D	SAARBURU01	Universität des Saarlandes, Saarbrücken	LFFR	
	F	BESANCO01	Université de Franche-Comté (Besançon)	LFFR	
	F	PARIS005	Université René Descartes (Paris V)	LFFR	
	F	PARIS008	Université de Paris 8 - Vincennes Saint - Denis	LFFR	
	F	PERPIGN01	Université de Perpignan	LFFR	
	F	RENNES02	Université de Haute-Bretagne (Rennes II)	LFFR	
	F	STRASBO02	Université des Sciences Humaines de Strasbourg	LFFR	
	F	TOULOUS02	Université de Toulouse Le Mirail - Toulouse 2	LFFR	
	G	THESSAL01	Aristoteleio Panepistimio Thessalonikis	LFFR	
	I	FIRENZE01	Università degli studi di Firenze	LFFR	
	I	GENOVA01	Università degli studi di Genova	LFFR	
	I	TRIESTE01	Università degli Studi di Trieste	LFFR	
	I	VENEZIA01	Università degli Studi di Venezia Ca'Foscari	LFFR	
	P	LISBOA03	Universidade Nova de Lisboa	LFFR	
	P	VIANA D02	Escola Superior de Educação	LFFR	
	UK	LUTON02	University of Luton	LFFR	
UK	YORK01	University of York	LFFR		
Filosofia	D	BERLIN01	Freie Universität Berlin	LFIL	
	D	ERLANGE01	Friedrich-Alexander-Universität Erlangen-Nürnberg	LFIL	
	D	FRANKFU01	Johann-Wolfgang-Goethe - Universität Frankfurt am Main	LFIL	
	D	HALLE01	Martin-Luther-Universität Halle-Wittenberg	LFIL	
	D	HEIDELB01	Ruprecht-Karls-Universität Heidelberg	LFIL	
	D	PASSAU01	Universität Passau	LFIL	
	F	CAEN01	Université de Caen Basse-Normandie	LFIL	
	I	FIRENZE01	Università degli studi di Firenze	LFIL	
	I	MILANO01	Università degli Studi di Milano	LFIL	
	I	PARMA01	Università degli Studi di Parma	LFIL	
	I	TORINO01	Università degli Studi di Torino	LFIL	
	I	UDINE01	Università degli Studi di Udine	LFIL	
	S	LUND01	Lund University	LFIL	
	Geografia	B	LOUVAIN01	Université Catholique de Louvain	LGEO
		D	MUNSTER01	Westfälische Wilhelms - Universität Münster	LGEO

	<i>PAIS</i>	<i>CODI</i>	<i>UNIVERSITAT</i>	<i>PROGRAMA</i>
<i>Geografia</i>	D	TUBINGE01	Eberhard-Karls-Universität Tübingen	LGEO
	DK	ROSKILD01	Roskilde Universitetscenter	LGEO
	F	LILLE01	Université des Sciences et Technologies de Lille (USTL)	LGEO
	F	MARSEIL01	Université de Provence (Aix-Marseille I)	LGEO
	F	MARSEIL17	École d'Architecture de Marseille-Luminy	LGEO
	F	NANTES01	Université de Nantes	LGEO
	F	PARIS008	Université de Paris 8 - Vincennes Saint - Denis	LGEO
	F	PARIS010	Université de Paris X - Nanterre	LGEO
	F	PARIS014	Institut d'Etudes Politiques de Paris	LGEO
	F	TOULOUS02	Université de Toulouse Le Mirail - Toulouse 2	LGEO
	G	ATHINE02	National Technical University of Athens	LGEO
	G	ATHINE41	University of the Aegean	LGEO
	G	THESSAL01	Aristoteleio Panepistimio Thessalonikis	LGEO
	I	CAGLIAR01	Università degli studi di Cagliari	LGEO
	I	PAVIA01	Università degli studi di Pavia	LGEO
	I	PISA01	Università degli studi di Pisa	LGEO
	I	ROMA01	Università degli Studi di Roma "La Sapienza"	LGEO
	I	TRENTO01	Università degli studi di Trento	LGEO
	I	VENEZIA01	Università degli Studi di Venezia Ca'Foscari	LGEO
	IRL	MAYNOOT01	St. Patricks College, Maynooth	LGEO
	IS	REYKJAV01	University of Iceland	LGEO
	N	BERGEN01	University of Bergen	LGEO
	NL	AMSTERD01	Universiteit van Amsterdam	LGEO
	NL	UTRECHT01	Universiteit Utrecht	LGEO
	P	LISBOA02	Universidade de Lisboa	LGEO
	UK	COVENTR02	Coventry University	LGEO
	UK	DURHAM01	University of Durham	LGEO
	UK	GLASGOW01	University of Glasgow	LGEO
	UK	SOUTHAM01	University of Southampton	LGEO
	UK	SWANSEA01	University of Wales - Swansea	LGEO
<i>Història</i>	A	INNSBRU01	Leopold-Franzens-Universität Innsbruck	LHIS
	F	BESANCO01	Université de Franche-Comté (Besançon)	LHIS
	F	BREST01	Université de Bretagne Occidentale	LHIS
	F	PARIS004	Université de Paris - Sorbonne (Paris IV)	LHIS
	F	TOULOUS02	Université de Toulouse Le Mirail - Toulouse 2	LHIS
	I	TRIESTE01	Università degli Studi di Trieste	LHIS
	UK	SOUTHAM01	University of Southampton	LHIS

1.4. ELS SERVEIS DE LA FACULTAT

1.4.1. ADMINISTRACIÓ DE CENTRE DE LES FACULTATS DE FILOSOFIA I LLETRES I PSICOLOGIA

FUNCIONS

L'administrador/a de centre és el/la responsable de l'administració dels serveis universitaris, del personal d'administració i serveis i de la gestió del pressupost, de l'àmbit territorial que li ha estat delegat per la gerència. L'administrador/a de centre no podrà tenir encomanades funcions docents ni de recerca.

L'HORARI D'ATENCIÓ AL PÚBLIC ÉS:

De dilluns a divendres, de 9.30 a 14 h. i de 15.30 a 16.30 h., en període hàbil, segons el calendari acadèmic aprovat per la Junta de Govern.

ÀMBIT DE RESPONSABILITATS

L'estructura administrativa bàsica per al desenvolupament de la docència homologada i la recerca bàsica de l'àmbit, és la següent:

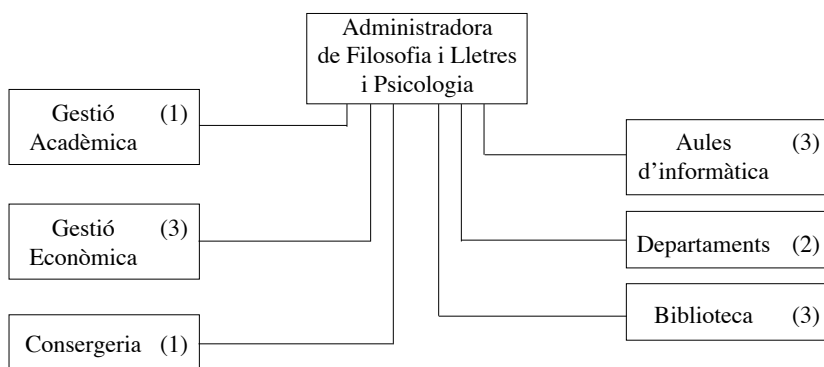

- 1) Facultat de Filosofia i Lletres i Facultat de Psicologia.
- 2) Departaments d'Antropologia Social i Prehistòria, d'Art, de Ciències de l'Antiguitat i de l'Edat Mitjana, de Filologia Anglesa i Germanística, de Filologia Catalana, de Filologia Espanyola, de Filologia Francesa i Romànica, de Filosofia, de Geografia, d'Història Moderna i Contemporània, de Psicologia de l'Educació, de Psicologia de la Salut i Psicologia Social i de Psicobiologia i Metodologia de les Ciències de la Salut.
- 3) Serveis comuns a tot l'àmbit.

PERSONAL I MITJANS DE COMUNICACIÓ

Administradora de centre: Anna Masip Argilaga
Secretària: Anna Tomàs

Adreça: Edifici B
Telèfon: 93 581 21 85
Fax: 581 20 01
E-mail: Admin.lletre@cc.uab.es

1.4.2. GESTIÓ ACADÈMICA

La Secretaria del Centre té cura de les tasques relatives a les qüestions administratives i acadèmiques relacionades amb professors i alumnes. La seva responsable és Susana Segura Caldentey.

El Servei resta obert amb el següent horari:

De dilluns a divendres de 10 a 13 hores del matí i de 16 a 20 hores de la tarda.

Horari d'estiu:

juliol: matí de 10 a 13 hores de dilluns a divendres.
tarda de 16 a 19 hores de dilluns a divendres.
agost: de dilluns a divendres de 10 a 13 h.

Adregeu-vos a la Secretaria per les qüestions següents:

- Informació
- Matriculació
- Tramitació de títols
- Compulsa de documents
- Certificacions
- Convalidacions d'estudis
- Sol·licituds de trasllats d'expedients
- Rebuts de pagament de l'Assegurança Escolar
- Anul·lació de convocatòries

Telèfons: 93 581 16 51
E-mail: ga.lletres@uab.es

1.4.3. CONSERGERIA

La consergeria és l'encarregada de suministrar informació de caràcter general i disposa de:

- Consigna de treballs
- Farmaciola
- Servei de fax
- Objectes perduts

Horari: de 8 a 22 h de dilluns a divendres

Juliol i agost de 8 a 20 h

telèfon: 93 581 11 58

E-mail: conserge@seneca.uab.es

1.4.4. AULA D'INFORMÀTICA

L'Aula d'Informàtica de la Facultat de Filosofia i Lletres disposa de quatre sales de docència i una d'ús lliure.

- Sala 301: Amb 15 Pc's PENTIUM 133 amb 64 Mb Ram.
- Sala 302: Amb 25 Pc's PENTIUM 133 amb 32 Mb Ram.
- Sala 303: Amb 20 Pc's Pentium 200 32 Mb Ram.
- Sala 304: Amb 19 Macintosh LC-475 amb 36 Mb Ram.
- Sala 305 (Ús Lliure): Amb 24 Pc's 486DX66 amb 8 Mb Ram.

Totes les màquines connectades a les xarxes NOVELL i INTERNET.

- 2 impressores (1 HP-Laserjet 4/4M i 1 HP-Deskjet-850Color)
- 1 Scanner HP-Deskscan.
- 1 Scanner de Diapositives NIKON.

Telèfon: 93 581 24 49

E-mail: ilau1@cc.uab.es

ilau2@blues.uab.es

Horari: De dilluns a divendres de 8.30 a 21 h

Prioritats d'ús:

Les sales de l'Aula d'Informàtica són d'ús preferent dels usuaris d'aquesta facultat (professorat, alumnes i PAS), amb el següent ordre de prioritats:

1. Docència de primer i segon cicle.
2. Docència de tercer cicle.
3. Ús lliure: Un cop establert l'horari d'ocupació de les diferents sales, es farà pública la resta d'hores que es contemplaran com d'accés lliure, per poder realitzar els diferents treballs o pràctiques derivades dels estudis propis de la facultat.

Normes d'ús de les sales

- Respecte del material:
 - Durant el temps que l'alumne té assignada una màquina, és responsable dels desperfectes que es derivin del seu ús.
 - És obligació de l'usuari notificar al responsable tècnic de la sala qualsevol anomalia o mal funcionament de l'ordinador, per tal de definir les possibles causes, en cas contrari, i si el següent usuari ho fes, i se'n despregués un mal ús, es reclamaran les compensacions per danys a l'usuari anterior.
 - Després de la utilització d'un ordinador, és obligatori tancar el corrent tant de la CPU com del monitor.
- Respecte a la connexió a xarxa:
 - No està permès portar/compilar/utilitzar programari que pugui comprometre la integritat del sistema local o d'altres màquines, ni fer-se propietari d'altre compte que no sigui el d'un mateix.
 - No enviar mails, broadcasts, etc. amb escombraries a altres usuaris.
 - En hores de màxim ús de la xarxa, no carregueu el servei amb comunicacions amb l'exterior.
 - No fer servir els espais públics com a lloc d'emagatzematge permanent.
- Normes generals:
 - L'Aula d'Informàtica és una sala d'estudi, i per tant no està permès:
 - Fumar.
 - Beure / menjar.
 - Parlar en veu alta.
 - Jugar.

1.4.5. BIBLIOTECA D'HUMANITATS

La Biblioteca d'Humanitats està destinada al suport de la docència i la investigació en els següents camps: art, antropologia, educació, geografia, història, filologia, filosofia, literatura i psicologia. Actualment, els seus fons són de 220.000 llibres, 100 Cd-Roms, 1.000 cassettes sonors, 2.000 vídeos, 500 Cd-audio, 2.500 obres en microfilms i 4.200 títols de revistes.

ESPAIS I HORARIS

Consta de dos edificis:

Edifici L: conté les monografies, els documents audiovisuals, les bases de dades en suport informàtic i el material cartogràfic:

Sala de lectura:	de dilluns a divendres de 8.30 a 21 h
Préstec:	de dilluns a divendres de 9 a 20.30 h
Mediateca:	de dilluns a divendres de 9.30 a 20.30 h
Sala d'Informació Electrònica:	de dilluns a divendres de 9.30 a 14 h i de 14.30 a 21 h
Cartoteca:	de dilluns a divendres de 9 a 20.30 h

Edifici B: conté les publicacions periòdiques

Sala de lectura: de dilluns a divendres de 8.30 a 21 h

Durant el període de vacances l'horari es modifica i s'anuncia oportunament.

SERVEIS

Cartoteca

El servei de cartoteca té cura de l'inventari i arxiu dels documents gràfics en dues dimensions (mapes, plànols, fotografia aèria vertical). Ateses les característiques especials del format i d'ús d'aquests documents hom ha cregut convenient de situar-los en una sala especial per facilitar-ne l'accés, arxiu i manipulació. Advertim que els documents gràfics relligats (atles, anuals, etc.) han de consultar-se a la Biblioteca de la Facultat, i que la Cartoteca es responsabilitza només de documents en fulls solts.

Tots els mapes i plànols són registrats en l'Inventari de Cartografia. Cada document és descrit en una fitxa mestra, a la qual s'adjunten fitxes auxiliars amb la relació dels fulls de què es compon el document i amb la seva situació geogràfica. La classificació de les fitxes en l'inventari es realitza pel tipus temàtic de document i per la seva escala. Anualment el Departament de Geografia publica el Catàleg d'Informació Geogràfica en el qual es classifiquen els mapes i plànols per entrades toponímiques. Tant l'inventari com el catàleg poden consultar-se a la mateixa Cartoteca o a la Biblioteca.

Consulta

Tot el fons documental de la Biblioteca d'Humanitats és de lliure accés a les Sales de Lectura, llevat del material que es troba al Dipòsit i a la Mediateca. La seva ordenació és segons la classificació decimal universal (CDU), que els agrupa per temes.

Catàleg

Per localitzar els documents que us interessin, podeu consultar el catàleg col·lectiu informatitzat des dels diferents ordinadors que hi ha a totes les biblioteques de la UAB, i també des de casa, si disposeu d'un ordinador connectat a la xarxa informàtica de la UAB. Les cerques es poden fer per: autors, matèries, títols, topogràfics, paraules claus, combinació de paraules. També es poden consultar els catàlegs de les biblioteques de les universitats catalanes.

Préstec

Es considera usuari de préstec tota persona que sigui membre de la comunitat universitària.

Informació

Per a qualsevol consulta o per demanar ajuda, adreceu-vos al personal de la biblioteca que trobareu als taulells d'informació.

Sessions informatives

Durant els mesos d'octubre i novembre es fan sessions informatives sobre el funcionament de la biblioteca i del catàleg automatitzat en horaris de matí i tarda.

Cada dimecres de 12 a 13 h. i de 16 a 17 h., durant tot el curs, es fan sessions sobre els diferents serveis de la biblioteca i sobre la consulta del catàleg.

Per a més informació sobre els diferents cursos us podeu dirigir al taulell d'informació de la planta baixa de la biblioteca.

Sala d'Informació Electrònica

Permet la connexió i la consulta d'informació en suport informàtic (bases de dades en Cd-Rom, Internet, etc.). També permet la consulta directa de les bases de dades en Cd-Rom que estan en xarxa.

La Biblioteca disposa, a més, de **sala de treball per a grups** i de **cabines individuals de recerca**, amb accés a la xarxa de la UAB.

Si voleu més informació sobre els diferents serveis que us ofereix la Biblioteca, podeu consultar les guies a:

<http://www..bib.uab.es/human/guies.htm>

ADREÇA

Biblioteca d'Humanitats
Universitat Autònoma de Barcelona
08913 Bellaterra (Cerdanyola del vallès)

TELÈFONS:

Edifici L:

- 93 581 29 92 (préstec)
- 93 581 29 72 (informació)
- 93 581 25 85 (mediateca)
- 93 581 21 84 (informació electrònica)
- 93 581 20 45 (cartoteca)

Edifici B:

- 93 581 13 44 (informació)

Fax: 93 581 29 00

Correu electrònic: iybl2@cc.uab.es

1.4.6. AULES D'AUTOAPRENTATGE

Els departaments de Filologia Anglesa i de Germanística i de Filologia Francesa i Romànica disposen d'aules autoaprenentatge d'accés en horaris restringits, per tal que la comunitat universitària pugui millorar els seus coneixements en l'aprenentatge del francès, l'italià, l'anglès i l'alemany.

Per a informació més detallada, podeu contactar amb les secretaries dels departaments responsables:

Filologia Anglesa i Germanística Tel. 93 581 15 67

Filologia Francesa i Romànica Tel. 93 581 14 10

1.4.7. SALA D'ESTUDI

El centre disposa d'una sala d'estudi d'accés lliure, que es troba a la planta baixa, per la qual s'accedeix a la sala de revistes de la Biblioteca d'Humanitats.

1.4.8. RESTAURACIÓ

La facultat disposa també d'una zona de bar-restaurant amb autoservei, terrassa exterior i una zona delimitada per a fumadors i no fumadors. Qualsevol queixa, suggeriment de millora, etc, com a usuaris d'aquest servei, podeu dirigir-la o bé a l'Administració de Centre, o bé al Deganat de la Facultat.

1.4.9. SOBRE LES ZONES DE FUMADORS-ES/ NO FUMADORS-ES A LA FACULTAT DE FILOSOFIA I LLETRES

En la línia de l'aplicació progressiva de la llei de 22.5.1991 (DOGC 1445), de la Generalitat de Catalunya, sobre "prevenció i assistència en matèria de substàncies que poden generar dependència", l'equip de Deganat de la Facultat ha establert una normativa d'ús dels espais de la facultat, pel que fa a la delimitació de zones de fumadors-es/no fumadors-es. En el benentès que la llei diu que "no es pot fumar en els centres d'ensenyament de qualsevol nivell" i que "els directors de centre [...] han de reservar àrees ben delimitades per a no fumadors-es", l'equip de Deganat

1. Recorda que no és permès fumar

- en els espais d'activitat acadèmica del centre (aules, seminaris, sales de juntes, de graus, auditori), sigui quina sigui l'activitat que s'hi faci (classes, exàmens, congressos, etc.)
- en les zones i espais on hi hagi qualsevol tipus d'atenció pública
- en la zona delimitada per a no fumadors-es del bar-restaurant de la facultat

2. Recomana que no es fumi

- en els passadissos que porten/tornen a/de les aules i despatxos

3. Recomana que, si s'ha de fumar i fins on sigui possible respectar-ho, es faci

- en la zona delimitada per a fumadors al bar-restaurant de la facultat
- en els despatxos on hi hagi l'acord de fer-ho dels seus estudents
- en els rebadors, passadissos de connexió i zones àmplies de la facultat, allà on la renovació natural de l'aire sigui més fàcil i efectiva
- a l'exterior de la facultat

L'equip de Deganat us agraeix l'esforç que pugueu fer per tal de millorar en l'acompliment d'aquesta normativa.

1.4.10. ESPAIS COMUNS A LES FACULTATS DE FILOSOFIA I LLETRES/PSICOLOGIA

A les Facultats de Filosofia i Lletres i de Psicologia hi ha tres espais comuns, tots ells concebuts específicament per a un fi determinat: Sala de Juntes, Sala de Graus, i Auditori. Per tal d'aprofitar al màxim el seu rendiment, s'ha creat una normativa que n'ordena el seu ús:

1. La Sala de Juntes. És la seu ordinària de les Juntes d'ambdues facultats. A part d'aquesta finalitat, es pot demanar per a conferències, taules rodones, seminaris i altres actes semblants; però no per a classes ni per a actes que suposin el perill d'un excés acústic o d'altra mena.

2. **La Sala de Graus.** És la seu ordinària per a la lectura de tesis de llicenciatura i de doctorat. A part, pot demanar-se per a actes com els descrits a l'apartat 1, amb les mateixes reserves que s'hi han assenyalat.

3. **L'Auditori.** És un espai destinat a la celebració d'actes culturals de la Facultat de Filosofia i Lletres i de la Facultat de Psicologia o de la UAB. També s'utilitza habitualment per als Claustres de les Facultats i Assemblees d'Estudiants, així com per als actes en què el nombre d'assistents justifica el seu ús. No és oportú de celebrar-hi activitats acadèmiques que poden tenir lloc a les aules o als altres espais.

Com a norma general, l'ús ordinari de cada espai primarà sobre l'ús extraordinari. Tanmateix, s'haurà de demanar amb un mínim d'una setmana d'antelació i un màxim de tres mesos. El responsable haurà de tenir cura de mantenir la disposició del mobiliari, així com de les normes essencials de l'ús dels espais públics de la UAB. Cal evitar que es fumi, que es mengi i begui i que es produeixin excessos acústics i de tota mena.

Qualsevol membre de la nostra Comunitat Acadèmica podrà materialitzar la comanda a l'Administració del Centre o a la Gestió Econòmica del Centre. Per als usos no ordinaris, caldrà la presentació d'un escrit raonat, amb una fotocòpia del DNI del responsable i haurà d'ésser ratificat pel Deganat.

Per a l'ús ordinari de cada espai caldrà simplement demanar-ho amb les condicions establertes.

1.5.2. CALENDARI DE TRÀMITS ADMINISTRATIUS

Juny de 1998

del 15/06 al 13/07
24/06 Sol·licitud de convocatòria de gràcia
Sant Joan (dimecres)

Juliol de 1998

de l'1 al 31/07
15/07 Sol·licitud de trasllat d'expedient
Últim dia per entrar notes, tancar actes i actualitzar expedients de 1r i 2n cicles

20/07 Sessió informativa general als alumnes de primer curs
(Auditori de la Facultat de Lletres, a les 10.30 h)

del 21/07 al 28/07 Matriculació de juliol per al curs 1998-99 (vegeu el calendari específic)

31/07 Últim dia per entrar notes, tancar actes i actualitzar els expedients de 3r cicle

Setembre de 1998

1/09 Sessió informativa general als alumnes de primer curs
(Auditori de la Facultat de Lletres, a les 10.30 h)

2/09 Data límit per lliurar les sol·licituds de convalidacions i els recursos per resoldre a la Comissió de Convalidacions del mes de setembre

del 3/09 al 28/09 Sol·licitud de convocatòria de gràcia
del 11/09 al 12/09 Exàmens de la 2a convocatòria del 2n semestre del curs 1997-98

11/09 Diada Nacional de Catalunya (divendres)

15/09 Últim dia per entrar notes, tancar i signar actes i actualitzar els expedients de 1r i 2n cicles

24/09 La Mercè (dijous)

del 21/09 al 9/10 Matriculació de setembre per al curs 1998-99 (vegeu el calendari específic)

28/09 Inici de classes del primer semestre per als alumnes de primer curs

30/09 Inici de classes del primer semestre per a la resta de cursos

30/09 Últim dia per entrar notes, tancar i signar actes i actualitzar expedients de 3r cicle

Octubre de 1998

12/10	Festa de la Hispanitat (dilluns)
del 14/10 al 27/11	Matriculació dels alumnes de 3r cicle
del 19/10 al 30/10	Sol·licitud de canvis i anul·lacions de 1r i 2n cicles
23/10	Data límit per lliurar les sol·licituds de convalidacions i els recursos per resoldre a la Comissió de Convalidacions del mes de novembre

Novembre de 1998

1/11	Tots Sants (diumenge)
Fins al 13/11	Sol·licitud d'anul·lació de matrícula de 1r i 2n cicles
13/11	Data límit per lliurar les sol·licituds de convalidacions a la Comissió de Doctorat del mes de novembre
del 19/10 al 13/11	Atorgament de Premis Extraordinaris de titulacions del curs acadèmic 1997-98

Desembre de 1998

del 30/11 al 18/12	Sol·licitud de canvis i d'anul·lacions d'assignatures de doctorat
del 30/11 al 28/05	Matriculació dels alumnes que presenten el projecte de final de carrera i el projecte de recerca
6/12	La Constitució (diumenge)
8/12	La Immaculada (dimarts)
del 7/11 al 18/11	Sol·licitud d'examen de la convocatòria extraordinària de febrer
10/12	Data límit per lliurar les sol·licituds de convalidacions i els recursos per resoldre a la Comissió de convalidacions del mes de gener de 1999
15/12	Data límit per a la resolució definitiva de l'equiparació d'estudis dels alumnes que cursin estudis en un programa d'intercanvi (estades anuals o semestrals) al primer semestre
del 24/12 al 6/01	Vacances de Nadal (ambdues dates incloses)

Gener de 1999

8/01	Data límit per lliurar les sol·licituds de convalidacions a la Comissió de Doctorat del mes de gener
15/01	Darrer dia de classes del primer semestre
del 18/01 al 22/01	Setmana prèvia a la realització dels exàmens del primer semestre

del 25/01 al 12/02	Període d'exàmens de primera convocatòria del primer semestre
del 25/01 al 12/02	Convocatòria de la prova de conjunt per a l'homologació de títols estrangers
Fins al 29/01	Sol·licitud d'anul·lació de la matrícula de Doctorat

Febrer de 1999

15/02	Inici de les classes del segon semestre
del 15/02 al 22/02	Sol·licitud de canvis i d'anul·lacions que no impliquin un increment econòmic, d'assignatures de segon semestre (llevat de les que ja n' existeix una resolució denegatòria anterior)
24/02	Data límit per lliurar les sol·licituds de convalidacions i els recursos per resoldre a la Comissió de Convalidacions del mes de març
26/02	Data final per entrar notes a les secretaries dels centres

Març de 1999

19/03	Data límit per lliurar les sol·licituds de convalidacions a la Comissió de Doctorat del mes de març
-------	---

Abril de 1999

del 27/03 al 5/04	Vacances de Pasqua (ambdues dates incloses)
6/04	Festa de la Facultat (dimarts)
15/04	Data límit per a la resolució definitiva de l'equiparació d'estudis dels alumnes que cursin estudis en un programa d'intercanvi (estades semestrals) al segon semestre
26/04	Data límit per lliurar les sol·licituds de convalidacions i els recursos per resoldre, a la Comissió de Convalidacions del mes de maig

Maig de 1999

1/05	Festa del Treball (dissabte)
24/05	Segona Pasqua (dilluns)
28/05	Darrer dia de classes del segon semestre

Juny de 1999

del 31/05 al 4/06	Setmana prèvia a la realització dels exàmens
del 7/06 al 10/07	Període d'exàmens de primera convocatòria de segon semestre i de segona convocatòria de primer semestre
del 7/06 al 10/07	Convocatòria de la prova de conjunt per a l'homologació de títols estrangers
21/06	Data límit per lliurar les sol·licituds de convalidacions i els recursos per resoldre, a la Comissió de convalidacions del mes de juliol
24/06	Sant Joan (dijous)

Juliol de 1999

15/07	Últim dia per al tancament d'actes i actualització d'expedients de la convocatòria de juny
-------	--

Setembre de 1999

de l'1/09 al 13/09	Període d'exàmens de la segona convocatòria del segon semestre
11/09	Diada Nacional de Catalunya (dissabte)
16/09	Últim dia per al tancament d'actes i actualització d'expedients de la convocatòria de setembre

INFORMACIÓ GENERAL

Convalidacions

Les resolucions únicament tindran efectes econòmics per als alumnes matriculats al curs acadèmic 1998-99 i posteriors. La resolució de convalidacions no tindrà en cap cas caràcter retroactiu. La convalidació s'incorporarà a l'expedient de l'alumne en la convocatòria següent de la data de resolució.

1.5.3. PLÀNOLS

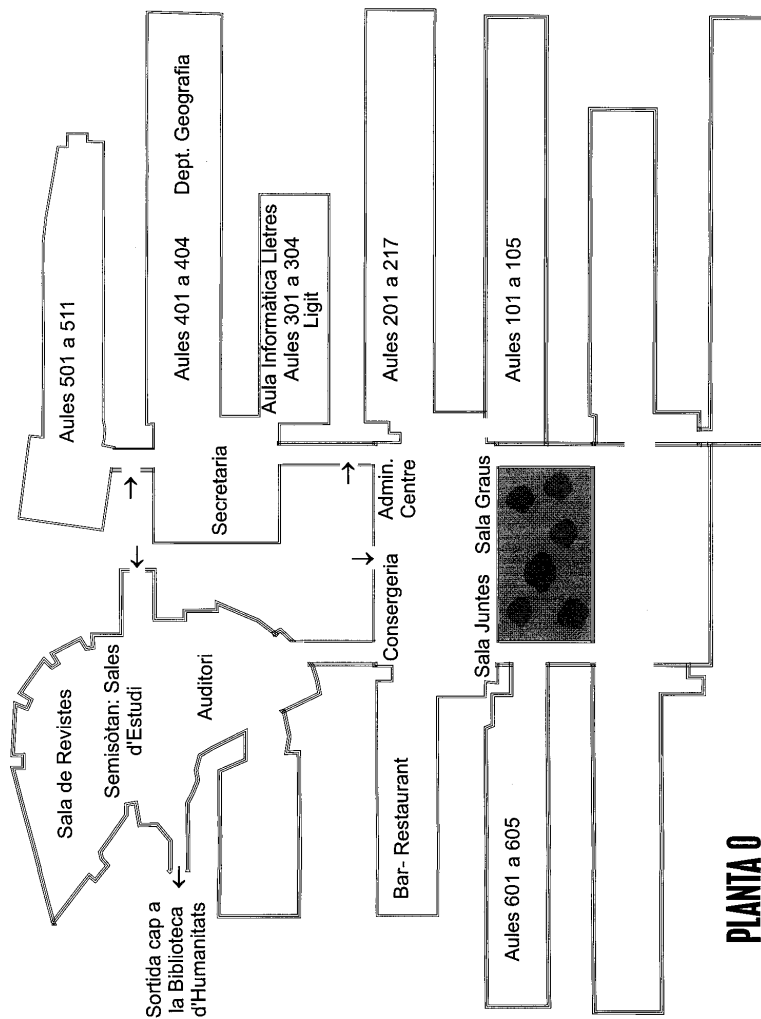

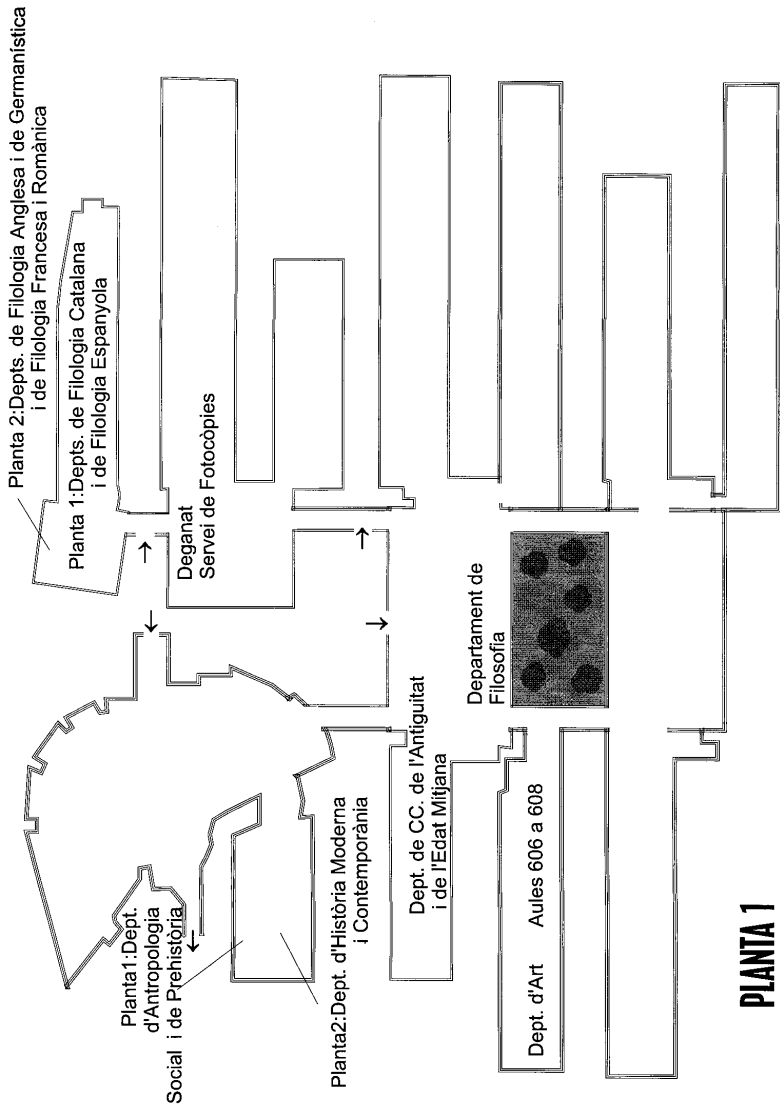

Plànol del campus de Bellaterra

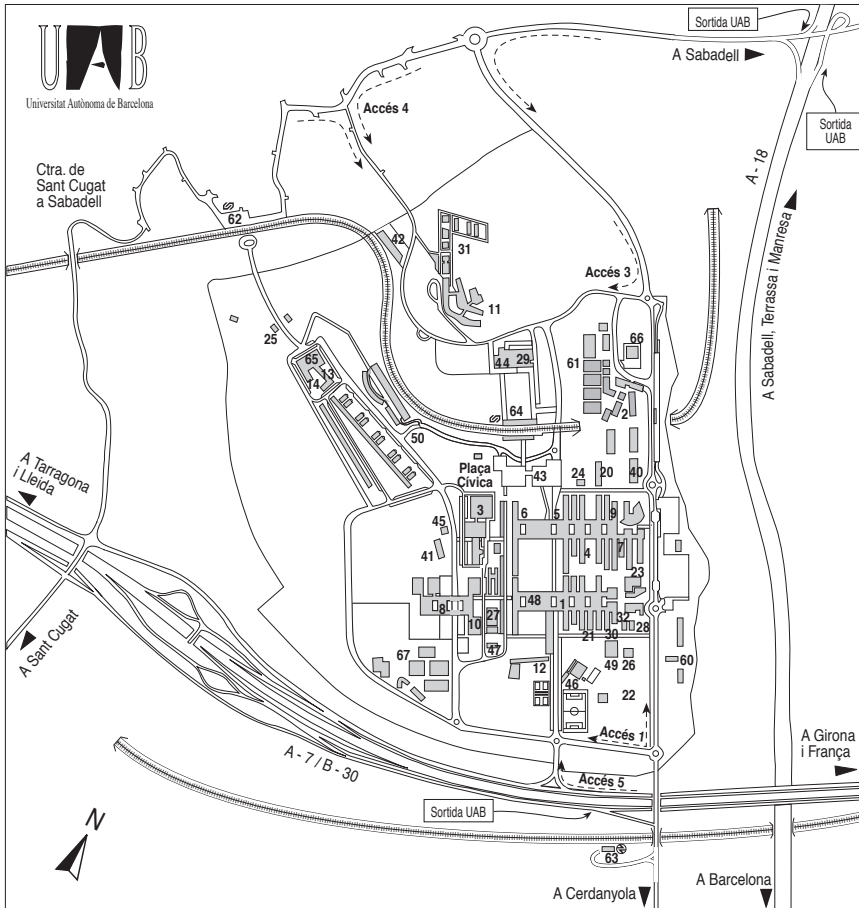

Centres docents

1. Facultat de Ciències
2. Facultat de Ciències de l'Educació
3. Facultat de Ciències de la Comunicació
4. Facultat de Ciències Econòmiques i Empresarials
5. Facultat de Ciències Polítiques i de Sociologia
6. Facultat de Dret
7. Facultat de Filosofia i Lletres
8. Facultat de Medicina
9. Facultat de Psicologia
10. Facultat de Traducció i d'Interpretació
11. Facultat de Veterinària
12. Escola de Doctorat i de Formació Continuada
13. Escola Superior d'Hostaleria de Catalunya
14. Escola Universitària de Turisme

Instituts i centres de recerca

20. Centre d'Estudis Demogràfics
- Centre de Documentació Europea
- Institut Universitari d'Estudis Europeus
21. Centre de Recerca Ecològica i d'Aplicacions Forestals (CREAF)

22. Centre de Visió per Computador
23. Centre Nacional de Microelectrònica (CNM)
24. Institut d'Anàlisi Econòmica (IAE)
25. Institut d'Estudis Metropolitans de Barcelona
26. Institut d'Investigació en Intel·ligència Artificial
27. Institut de Biologia Fonamental
- "Vicent Villar i Palasí" (IBF)
28. Institut de Ciència dels Materials
29. Institut de Ciències de l'Educació (ICE)
30. Institut de Física d'Altes Energies (IFAE)
31. Planta de Tecnologia dels Aliments
- Granges Experimentals
- Hospital Clínic Veterinari
32. Taller de Mecànica i d'Electrònica

Serveis

40. Biblioteca d'Humanitats
41. Escola Bressol «Gespa»
42. Parc Mòbil
43. Edifici d'Estudiants. Cinema i Teatre
- Punt d'Informació
- Serveis Universitaris. Plaça Cívica
- Treball Campus

44. Rectorat. Consell Social. Gerència
45. Servei Assistencial de Salut
46. Servei d'Activitat Física (SAF)
47. Servei d'Estabulari
48. Servei d'Idiomes Moderns (SIM)
49. Servei d'Informàtica
50. Vila Universitària i Cases Sert

Altres llocs d'interès

60. Bombers de la Generalitat de Catalunya
61. Escola de Bellaterra - Col·legi Públic
62. Estació de Bellaterra FGC
63. Estació de Renfe Cerdanyola-Universitat
64. Estació Universitat Autònoma FGC
65. Hotel Campus
66. Institut de Batllillerat «Pere Calders»
67. Laboratori General d'Assaigs i d'Investigacions de la Generalitat de Catalunya

1.5.4. TELÈFONS I ADRECES ELECTRÒNIQUES

DEPARTAMENTS	TELÈFONS	E-MAIL
Departament d'Antropologia Social i Prehistòria	93 581 12 39	d.antropologia@uab.es
Departament d'Art	93 581 13 70	ilar0@cc.uab.es
Departament de Ciències de l'Antiguitat i de l'Edat Mitjana	93 581 23 84	ilfcm@cc.uab.es
Departament de Filologia anglesa i Germanística	93 581 15 67	ilfi0@cc.uab.es
Departament de Filologia Catalana	93 581 13 68	d.fil.catalana@uab.es
Departament de Filologia Espanyola	93 581 12 16	ilfhu@cc.uab.es
Departament de Filologia Francesa i Romànica	93 581 14 10	pgarcia@seneca.uab.es
Departament de Filosofia	93 581 16 18	ilff2@blues.uab.es
Departament de Geografia	93 581 15 27	ilge9@cc.uab.es
Departament d'Història Moderna i Contemporània	93 581 11 86	ilhm4@cc.uab.es

2. L'Autònoma

Informar-se

Estudiar: informació acadèmica i suport a l'estudi

Viure

Participar

Informar-se

Centres docents i guia de l'estudiant

Els centres docents, facultats i escoles universitàries us ofereixen informació detallada sobre diferents temes del vostre interès o bé us orienten cap a on adreçar la vostra consulta en cada cas.

D'altra banda, cada centre docent edita anualment *La guia de l'estudiant*, on podreu trobar també informació detallada sobre els temes següents: estructura i organització del centre, plans d'estudis, informació acadèmica i serveis.

Aquesta guia la podeu adquirir en el moment de fer la matrícula. També podeu consultar-la al Punt d'Informació de la Plaça Cívica.

Oficina d'Informació

Tel.: 93 581 11 11

Fax: 93 581 20 00

Correu electrònic: informacio@uab.es

Adreça Internet: <http://www.uab.es>

L'Oficina d'Informació disposa d'un punt d'informació situat a la Plaça Cívica. El punt us ofereix informació sobre els aspectes següents:

- Totes les qüestions relacionades amb l'Autònoma: estudis, informació acadèmica, organismes i activitats culturals.
- El món universitari en general: altres universitats catalanes, de la resta de l'Estat i estrangeres.

Al punt d'informació hi ha instal·lats ordinadors a disposició dels usuaris. Aquests terminals ofereixen tota la informació de la UAB i totes les possibilitats informatives de la xarxa Internet.

Campus virtual

La Universitat Autònoma de Barcelona circula per les autopistes de la comunicació perquè està oberta al món i per facilitar la connexió amb altres realitats i altres fonts i serveis d'informació.

Els alumnes de la UAB accedeixen a Internet des de casa o des del campus, mitjançant les aules informàtiques i tenen accés als serveis següents:

- Web de la UAB i altres de tot el món
- Tutories electròniques
- Adreça pròpia de correu electrònic
- Serveis Internet: participació en grups de notícies (News), magatzem electrònic de programes gratuïts...

Autònoma oberta

L'Autònoma és una universitat tecnològicament capdavantera en la seva gestió, cosa que facilita l'accés a la informació i la immediatesa dels serveis.

Els alumnes de la UAB poden consultar les qualificacions, els expedients acadèmics complets i automatricular-se als terminals d'autoservei distribuïts per les facultats.

També poden accedir a aquests serveis des de terminals d'autoservei financers, en virtut d'un acord entre la UAB i l'entitat financera emissora del carnet d'estudiant.

Mitjançant la xarxa Internet, i gràcies al projecte CESAR, els estudiants poden accedir als serveis com la consulta de qualificacions i d'expedient acadèmic, a la seva bústia de correu electrònic i altres que s'hi poden anar incorporant.

Estudiar

Informació acadèmica

Reincorporacions

La reincorporació al centre cal demanar-la al degà o director del centre corresponent. Per demanar-la cal tenir present el següent:

- si es volen continuar els mateixos estudis que s'havien abandonat, i no s'han iniciat altres estudis, l'únic requisit necessari és no tenir el règim de permanència exhaurit.
- si s'havien abandonat uns estudis per iniciar-ne uns altres s'haurà d'haver superat, com a mínim, 60 crèdits, o el nombre de crèdits mínims exigits en la primera matrícula, i no haver exhaurit el règim de permanència respecte dels estudis als quals es vol la reincorporació.

Matrícula

Tant les persones admeses per primera vegada en un centre universitari com els estudiants dels altres cursos han de formalitzar la matrícula a la secretaria del centre corresponent o mitjançant l'automatrícula, als terminals propis de la Universitat o als terminals Servicaixa, per a aquells centres que hagin adaptat aquesta modalitat, durant els dies i els mesos establerts en el calendari específic de cada centre.

Documentació

Alumnes de nou ingrés

Presentació de l'imprès a la secretaria acompanyat de:

- original i fotocòpia del document que doni dret a matrícula reduïda o gratuïta, si escau (credencial de becari condicional, carnet de família nombrosa, certificat de ser funcionari o personal laboral). Si s'ha obtingut matrícula d'honor global de COU, cal presentar original i fotocòpia del llibre de qualificacions
- original i fotocòpia del DNI o passaport
- dues fotografies actuals en color
- original del document que doni accés a la universitat: targeta de selectivitat, certificat de FP
- justificant del trasllat d'expedient i fotocòpia compulsada de l'expedient (accés per les vies 7 i 8)

- certificat acadèmic personal i fotocòpia compulsada del títol (accés per la via 2)
- resguard del pagament del trasllat d'expedient (accés per la via de trasllat d'expedient).
- els alumnes que accedeixen a uns estudis de només segon cicle o al segon cicle d'uns estudis de 1r i 2n cicle des d'una titulació prèvia hauran de presentar, si no ho han lliurat abans, fotocòpia compulsada del títol que li ha donat accés als nous estudis i de l'expedient.
- els alumnes admesos per cursar uns estudis a la UAB perquè tenen convalidats 70 o més crèdits d'uns estudis universitaris realitzats a l'estranger hauran de presentar la resolució d'admissió.
- autorització del Rector en el cas de simultaneïtat d'estudis.
- original i fotocòpia de la resolució de convalidació d'estudis anteriors, si escau.

Resta d'alumnes

Presentació de l'imprès a la secretaria acompanyat de:

- original i fotocòpia del document que doni dret a matrícula reduïda o gratuïta, si escau (credencial de becari condicional, carnet de família nombrosa, certificat de ser funcionari o personal laboral).
- els alumnes que es reincorporen a uns estudis i que n'havien començat uns altres hauran de presentar: fotocòpia compulsada del títol dels altres estudis si els han finalitzat o resguard del pagament del trasllat d'expedient si no han finalitzat els estudis que van iniciar posteriorment als abandonats.
- original i fotocòpia de la resolució de convalidació d'estudis anteriors, si escau.

Matrícula gratuïta

D'acord amb l'Ordre de 17 d'agost de 1982, s'aplicaran les gratuïtats següents:

- a) Les famílies nombroses de segona categoria i d'honor.
- b) Els becaris del règim general d'ajuts a l'estudi. Altres becaris a càrrec dels Pressupostos Generals de l'Estat.
- c) Els qui tinguin matrícula d'honor global de COU.

Tindran dret al 50% de descompte de l'import de la matrícula:

- Les famílies nombroses de primera categoria.

Els alumnes que hagin obtingut matrícula d'honor en alguna assignatura tindran dret a matrícula gratuïta del mateix nombre d'assignatures o crèdits en el curs següent.

En cap cas s'aplicarà un nombre de matrícules d'honor superior al d'assignatures de què s'hagi matriculat l'alumne, ni la quantitat total de la deducció podrà sobrepassar l'import de les taxes acadèmiques.

Cost. Principals conceptes del pressupost de la UAB

Ingressos

Subvenció pública	66,30%
Preus públics per matrícules	16,80%
Publicacions i prestació de serveis	2,24%
Convenis d'investigació	5,60%
Ingressos patrimonials	0,57%
Ingressos públics per a investigació	6,78%
Altres ingressos	1,72%

Despeses

Personal docent	41,20%
Personal d'administració i serveis	20,63%
Funcionament	12,91%
Investigació	11,90%
Inversions	8,72%
Despeses financeres	3,18%
Beques i subvencions	1,36%
Altres despeses	0,11%

Exàmens

Plans d'estudis antics

Convocatòria ordinària

La matrícula dona dret a dues convocatòries d'exàmens finals, una al juny i l'altra al setembre.

Convocatòria extraordinària de febrer (final de carrera)

Cada curs acadèmic es fa una altra convocatòria al mes de febrer, a la qual poden acollir-se els alumnes als quals falti un nombre determinat d'assignatures, segons el que estableix cada centre.

Per optar a aquesta convocatòria, caldrà presentar una sol·licitud a la secretaria durant les dates que el centre estableixi.

Serà obligatori presentar-se a la totalitat de les assignatures pendents.

La convocatòria del febrer no podrà anul·lar-se i constarà a l'expedient, encara que l'alumne no s'hi presenti.

L'examen de febrer consumeix convocatòria, per tant, l'alumne, en el moment de fer la sol·licitud, haurà d'optar per una de les dues convocatòries restants (juny o setembre).

Plans d'estudis nous

La matrícula dóna dret a dues convocatòries d'exàmens finals; les del primer semestre són la de febrer i la de juny, i les del segon semestre, la de juny i la de setembre.

Convocatòria extraordinària de febrer

Els centres poden establir la forma d'aplicació d'aquesta normativa que creguin més convenient.

1. Poden demanar aquesta convocatòria:
 - Els alumnes a qui quedi un màxim de 40 crèdits per finalitzar els estudis.
 - Els alumnes que vulguin accedir a una titulació de segon cicle i tinguin pendents fins a 20 crèdits del primer cicle de la titulació que els dóna accés.
2. Dels 40 crèdits a què fa referència el punt 1, podrà haver-hi un màxim de 20 la docència dels quals s'imparteixi en el segon semestre. Aquests 20 crèdits han de ser crèdits repetits.
3. Serà obligatòria la sol·licitud d'aquesta convocatòria extraordinària per a totes les assignatures pendents.
4. Els alumnes disposaran de dues convocatòries i, si no superen la de febrer, podran escollir entre una sola de les altres dues en el moment de realitzar la sol·licitud.
5. Atesa l'estructura semestral de la docència, només caldrà sol·licitar la convocatòria extraordinària per a les assignatures pendents del segon semestre.
6. Una vegada concedida la convocatòria extraordinària, serà obligatòria la presentació a l'examen.

En cas de no presentació a l'examen, aquesta convocatòria es considerarà exhaurida.

Revisió d'exàmens

L'avaluació és el conjunt de proves que, de forma continuada, es fan al llarg del curs per a una formació millor de l'alumnat. L'alumnat té dret a conèixer el sistema d'avaluació de cada assignatura al començament del curs. Els programes de les assignatures contindran els sistemes d'avaluació i s'hi indicaran les proves que s'hauran de realitzar.

Les avaluacions poden ser parcials, quan només informin respecte del coneixement d'una o diverses parts d'una assignatura, o finals, quan la seva finalitat és constatar el coneixement total de l'assignatura. **En tots els casos ha d'existir una avaluació final a la qual l'alumne es pugui presentar.** Les avaluacions es reflecteixen mitjançant les notes.

L'avaluació final serà la que constarà a l'acta corresponent i s'anotarà a l'expedient acadèmic personal de l'alumnat.

Els mitjans habituals per a l'avaluació són les proves escrites i els treballs o les pràctiques realitzades durant el curs.

Procés

Per demanar una revisió extraordinària:

- Sol·licitud dirigida al degà o director del centre.
- El degà o director proposarà a la junta de facultat o d'escola el nomenament d'un tribunal en el termini màxim d'un mes. En cas d'urgència, podrà nomenar-lo directament.
- El tribunal el formaran 3 professors del centre, un dels quals ha de ser del departament responsable de la matèria objecte de revisió, que actuarà com a ponent. En cap cas pot formar part del tribunal el professor directament responsable de la prova.
- El ponent notificarà a l'interessat la constitució del tribunal i el requerirà per tal que pugui presentar, per escrit o en audiència, les al·legacions que consideri. Així mateix demanarà les proves i l'informe corresponent al professor responsable. En el cas de proves orals, els centres establiran mecanismes per garantir els drets de l'alumnat.
- En cas de produir-se diverses sol·licituds de revisió d'una mateixa assignatura, la direcció del centre, el deganat o la junta de facultat nomenaran un únic tribunal revisor. També podrà optar-se per un sol tribunal quan hi hagi diverses sol·licituds de revisió de diferents assignatures. En aquest supòsit, el nombre de membres del tribunal serà de cinc, dos dels quals actuaran com a ponents, i s'adoptarà la denominació de "comissió".
- El tribunal resoldrà en el termini màxim d'un mes des de la data de constitució. En el cas que sigui revisada una avaluació, el mateix tribunal s'encarregarà de posar-li la nota corresponent.
- De la resolució del tribunal, se n'informarà el degà o director, que l'executarà i la notificarà a l'interessat.
- Les decisions del tribunal són recorribles al Rector en el termini d'un mes.

Terminis

- Revisió ordinària: començarà com a mínim vint-i-quatre hores després de la publicació de notes o el mateix dia si s'ha anunciat públicament amb anterioritat.
- Revisió extraordinària: 12 dies a partir del dia que el calendari aprovat per la Junta de Govern fixi com a darrer dia per a la introducció de notes per a cada convocatòria.

Observacions

- En cas que l'alumne tingui pendent la resolució d'una revisió extraordinària, no queda exonerat de presentar-se a la convocatòria que pugui estar en curs o dels procediments d'anul·lació previstos a la normativa.
- Realitzada una avaluació final d'una assignatura, les proves corresponents hauran d'estar en custòdia del professorat als departaments fins a la convocatòria següent dins el mateix curs. I, en tot cas, fins a tres mesos després de l'última convocatòria en què hagi participat l'alumne aquell curs.
- Les proves revisades pel procediment extraordinari quedaran en custòdia del degà o director. S'hauran de guardar durant un any.

Convalidacions

Convalidacions d'estudis parcials cursats a l'Estat espanyol

És competència del rector de la Universitat resoldre els expedients de convalidació d'estudis parcials efectuats a l'Estat espanyol en facultats universitàries, escoles tècniques superiors de grau mitjà i centres anàlegs.

Les sol·licituds de convalidació es presentaran a la secretaria corresponent i aniran acompanyades d'una certificació acadèmica personal o d'una fotocòpia compulsada en què es consignaran les assignatures aprovades i la qualificació de cadascuna d'aquestes, i també del pla d'estudis i dels programes de les assignatures, que es presentaran, com correspon, segellats pel centre d'origen.

La Comissió de Convalidacions de la UAB s'encarregarà de la resolució pertinent, a proposta del vocal de convalidació del centre.

Per tramitar una sol·licitud de convalidació cal que l'alumne hagi estat admès al centre i per la titulació corresponent, excepte per al cas dels alumnes amb estudis estrangers parcials.

Convalidació d'estudis parcials cursats a l'estranger

Per l'acord del Consell d'Universitats del 28 de novembre de 1989 (BOE del 30 de desembre de 1989), correspon al rector de la Universitat acordar la convalidació dels estudis cursats en centres estrangers pels equivalents espanyols.

La convalidació d'aquests estudis implicarà el reconeixement dels estudis de grau inferior previs i necessaris per accedir als estudis convalidats.

Aquests alumnes tenen accés directe a la Universitat sempre que convalidin un mínim de 70 crèdits, dels quals només 15 podran ser de lliure elecció; en cas contrari, hauran de formalitzar la preinscripció.

És requisit indispensable per acceptar la sol·licitud de convalidació que l'alumne acreditat no tenir acabats al seu país d'origen els estudis que cal convalidar.

Documentació que cal presentar

- a) Instància de sol·licitud.
- b) Títol, diploma o certificat oficial acreditatiu del nivell i tipus d'estudis que es volen convalidar.
- c) Pla d'estudis o quadre de matèries cursades, expedit o publicat pel centre corresponent.
- d) Programes de les assignatures en què figurin els continguts i l'amplitud amb què han estat cursades.
- e) Certificat de naixement, expedit pel Registre Civil corresponent, que acrediti la nacionalitat del sol·licitant. Aquest certificat pot ser substituït per un testimoni o una certificació expedida pels serveis consulars del seu país a Espanya o, si és espanyol, per una fotocòpia compulsada del DNI.

Tots els documents que es presentin hauran de ser oficials, expedits per les autoritats competents i legalitzats per via diplomàtica, acompanyats, si escau, per la traducció (al català o al castellà) realitzada per traductor jurat.

La Comissió de Convalidacions de la Universitat Autònoma de Barcelona s'encarregarà de la resolució pertinent, a proposta del vocal de convalidacions del centre.

Homologació de títols estrangers d'ensenyament superior

L'homologació de títols de grau superior, universitaris o tècnics, correspondrà en la seva tramitació i resolució al Ministeri d'Educació i Cultura (RD 86/1987 de 16 de gener, BOE del 23.1.1987).

D'acord amb l'Ordre del 5 de juny de 1982, la convalidació d'estudis totals i de títols obtinguts en centres estrangers d'ensenyament superior, universitaris o tècnics, com també els de qualsevol altre grau que habiliti per a l'exercici professional, requerirà, en els casos que es determinin, una prova de conjunt que es farà al centre espanyol en què la persona interessada pretengui formalitzar la seva matrícula i situació acadèmica, excepte en els casos de plena equivalència establerts en els tractats o els convenis internacionals.

La documentació que s'ha de presentar és la mateixa que s'ha consignat per a la convalidació d'estudis parcials.

Traslats

La Comissió d'Ordenació Acadèmica, delegada de la Junta de Govern va aprovar els criteris per resoldre les sol·licituds de trasllats d'altres universitats cap a centres de la UAB. Aquests criteris són:

- S'ha de tenir aprovat un mínim de 60 crèdits.
- Tots els trasllats hauran d'estar degudament motivats i justificats.
- En cap cas no es podran fer adaptacions procedents d'expedients de trasllats a plans d'estudi actuals dels quals no s'ofereixi la docència.
- Els centres podran acceptar com a màxim un nombre de trasllats, per a cada estudi, igual al 5% de les places ofertes el primer curs. Aquest 5% s'ha d'entendre per sobre de la capacitat autoritzada.
- L'adjudicació de les places es farà d'acord amb la qualitat dels expedients acadèmics i comprovant, també, que compleixen els requisits d'accés.
- En casos excepcionals, els centres podran sol·licitar al vicerector d'Ordenació Acadèmica l'ampliació del 5% establert, i al·legaran les raons que la motivin.

Procediment que cal seguir

Els alumnes procedents d'altres centres que desitgin continuar els mateixos estudis a la Universitat Autònoma de Barcelona hauran de lliurar la sol·licitud a la secretaria corresponent entre l'1 i el 31 de juliol, acompanyada d'una fotocòpia compulsada de l'expedient acadèmic. La sol·licitud serà resolta pel rector a proposta del degà o director, i serà comunicada a l'alumne interessat per la secretaria del centre.

En cas que la persona sol·licitant sigui acceptada, haurà d'abonar al centre de procedència l'import de les taxes corresponents al dret de trasllat.

Als alumnes que continuïn els mateixos ensenyaments iniciats en una altra universitat, se'ls computaran les convocatòries exhaurides, segons els criteris de la normativa sobre règim de permanència d'aquesta universitat.

En cap cas no s'acceptaran trasllats d'alumnes que hagin exhaurit el règim de permanència establert per aquesta universitat.

Simultaneïtat d'estudis

1. La simultaneïtat d'estudis a la UAB requereix l'autorització prèvia del rector o del vicerector en qui hagi delegat aquesta funció i l'obtenció de plaça per mitjà de preinscripció.
2. La simultaneïtat d'estudis requereix tenir un mínim de 60 crèdits superats en el pla d'estudis d'origen.
3. S'autoritzarà la simultaneïtat de manera excepcional en el cas que la segona matrícula es faci en estudis amb places vacants una vegada finalitzat el procés de preinscripció.
4. Per concedir la simultaneïtat d'estudis, es farà una valoració de l'expedient de l'alumne.
5. Excepcionalment, quan l'alumne presenti 45 crèdits convalidats i, per tant, no ocupi plaça a primer curs, es valorarà la possibilitat de concedir la simultaneïtat d'estudis sense tenir en compte el punt número 3 d'aquesta normativa.
6. Quan l'alumne realitzi la seva darrera matrícula d'uns estudis a la universitat, entenen com a tal la que es fa quan li queden fins a 40 crèdits per finalitzar els estudis, no podrà presentar la sol·licitud de simultaneïtat d'estudis per a uns altres estudis.

Simultaneïtat d'estudis de segon cicle

1. La simultaneïtat d'estudis per realitzar una titulació de segon cicle al mateix temps que una altra titulació a la UAB requereix l'autorització prèvia del rector o del vicerector en qui hagi delegat aquesta funció.
2. Per concedir la simultaneïtat d'estudis es farà una valoració de l'expedient acadèmic de l'alumne.

Règim de permanència

És competència del Consell Social de la Universitat l'elaboració del règim de permanència dels estudiants universitaris. Actualment, la Universitat Autònoma de Barcelona té vigents dos règims de permanència: un, aprovat pel Consell Social a l'abril de 1987, que és d'aplicació a tots els alumnes matriculats en plans d'estudis anteriors a la reforma, i l'altre, aprovat al maig de 1992 i modificat al juny de 1994, que és d'aplicació als alumnes matriculats en estudis nous o reformats d'acord amb les directrius generals comunes per a l'elaboració dels plans d'estudis.

Normativa de permanència per als alumnes que cursen els nous plans d'estudis

Article 1. Àmbit d'aplicació

- 1.1. Aquesta normativa s'aplicarà als alumnes que cursin els estudis de primer i de segon cicle als centres integrats i als adscrits d'aquesta universitat a què fan referència els articles 84 i 85.1 dels Estatuts de la UAB, segons els nous plans d'estudis elaborats d'acord amb el Reial Decret 1497/1987, de 27 de novembre, sobre directrius generals comunes dels plans d'estudis dels títols universitaris, i els corresponents reials decrets de directrius generals propis de cada titulació.
- 1.2. Al primer cicle de qualsevol estudi i a les diplomatures, es procurarà que els professors, amb la direcció expressa del coordinador d'estudis, avaluin conjuntament l'alumnat. En aquest marc s'hauria de poder garantir a l'alumne un sistema de tutories prèvies efectives.
- 1.3. S'estableix en 90 el nombre de màxim crèdits de què un alumne es pot matricular per primera vegada.
- 1.4. El límit de matriculació per als alumnes amb crèdits pendents de semestres anteriors s'estableix en una matrícula màxima anual en crèdits equivalent a:

$$\frac{\text{Càrrega total del títol}}{\text{Nombre d'anys previstos}} + 20\% = N$$

S'ha d'arrodonir N fins a la xifra d'unitats 0 o 5 més alta.

- 1.5. En tot cas, l'alumne s'haurà de matricular obligatòriament de les assignatures no superades.

Article 2. Alumnes de primer curs

- 2.1. Els alumnes de primer curs hauran d'aprovar, entre totes les convocatòries dels dos semestres, dues o més assignatures semestrals amb un valor total, com a mínim, de 12 crèdits. En cas contrari, l'alumne no podrà continuar els mateixos estudis.
- 2.2. Quan un estudiant hagi de deixar els estudis que ha iniciat segons aquesta normativa, podrà tornar a fer la preinscripció al cap de dos cursos acadèmics, per una única vegada.
- 2.3. Els alumnes que hagin accedit a la UAB per mitjà de la prova per a més grans de vint-i-cinc anys i que estiguin en la situació prevista en l'article 2.1 podran tornar a matricular-se d'aquells estudis al cap de dos cursos acadèmics.

Article 3. Convocatòries per assignatura

Els alumnes es podran presentar a sis convocatòries, com a màxim, per superar cada assignatura.

Els que tinguin cinc convocatòries esgotades d'una assignatura podran demanar que a l'última convocatòria es constitueixi un tribunal format per tres professors de la matèria de què estiguin matriculats, nomenats pel degà o pel director del centre de comú acord amb el departament corresponent, els quals elevaran l'acta del resultat de l'avaluació feta i la qualificació al deganat o a la direcció del centre.

Article 4. Anul·lació de matrícula i de convocatòries

- 4.1. L'anul·lació de matrícula no requereix cap justificació i caldrà sol·licitar-la al llarg del primer trimestre del curs acadèmic. La concessió o denegació correspon als degans o als directors de centre, les resolucions dels quals es poden recórrer davant el rector. Pel que fa a la permanència, l'anul·lació de la matrícula té la mateixa consideració que si l'alumne no s'hagués matriculat.
- 4.2. L'anul·lació de convocatòria no requereix cap tràmit administratiu i funciona de forma automàtica si l'alumne no es presenta als exàmens. El «no presentat», per tant, no farà córrer convocatòria.
- 4.3. El centre i els departaments implicats hauran de definir els criteris d'avaluació de cada assignatura, ja que en els nous plans d'estudis hi ha assignatures que són eminentment pràctiques i que no tindran una avaluació amb examen tradicional. Aquests criteris sempre s'hauran de fer públics a l'inici del període lectiu en què estigui programada l'assignatura corresponent.
- 4.4. En el cas d'assignatures optatives o de lliure elecció, l'alumne també disposarà de sis convocatòries per superar-les. En cas que el pla d'estudis permeti el canvi d'alguna d'aquestes assignatures, es comptaran les convocatòries exhaurides. Després d'haver-ne exhaurit cinc, no es podrà canviar l'assignatura.

Article 5. Traslats d'alumnes procedents d'una altra universitat

- 5.1. Als alumnes que continuïn els mateixos estudis iniciats en una altra universitat, se'ls comptaran les convocatòries esgotades segons els criteris d'aquesta normativa.
- 5.2. Els alumnes que abandonin els estudis en una altra universitat per haver esgotat el seu règim de permanència no podran iniciar ni continuar els mateixos estudis a la Universitat Autònoma de Barcelona.

Article 6. Actes derivats de l'aplicació d'aquesta normativa

- 6.1. La Comissió Acadèmica del Consell Social vetllarà pel compliment adequat d'aquesta normativa i elevarà al rector les propostes de resolució dels actes derivats d'aplicar-la i que siguin de la seva competència.
- 6.2. Contra les resolucions del rector a què fa referència l'apartat anterior, podrà interposar-se recurs contenciós administratiu i, si escau, recurs de reposició potestatiu, en els terminis legalment establerts.

Disposició addicional

El Consell Social farà anualment una avaluació de l'aplicació del punt 1.2 de l'article 1 i, en general, dels resultats d'aplicació de la Normativa de Permanència.

Disposicions transitòries

Primera. Als alumnes que continuïn fent els seus estudis d'acord amb el pla d'estudis antic, se'ls aplicarà el règim de permanència aprovat pel Consell Social en data 28 d'abril de 1987.

Segona. Als alumnes que facin l'adaptació del pla d'estudis antic al nou pla d'estudis que es va posar en funcionament el curs 1992-1993, se'ls aplicarà aquest règim de permanència

aprovat pel Consell Social, tenint en compte que, una vegada feta l'adaptació, els quedarà el nombre de convocatòries que resulti de l'aplicació del quadre següent:

Pla d'estudis actual: convocatòries que l'alumne ha exhaurit	Pla d'estudis nou: convocatòries que li resten
1	6
2	6
3	6
4	5
5	4

Normativa de permanència per als alumnes que cursen els plans d'estudis antics

Als alumnes que cursin els estudis de primer i de segon cicle esmentats a l'article 64 dels Estatuts, se'ls aplicarà el règim de permanència següent (el terme «estudis» equival al conjunt d'assignatures encaminades a l'obtenció d'una titulació dins d'una mateixa facultat sempre que aquestes no siguin considerades cursos comuns, a criteri del degà o del director):

1. Alumnes de primer curs

Els alumnes de primer curs, si no han anul·lat la matrícula o totes les assignatures en els terminis que es fixen en aquesta normativa, hauran de superar, com a mínim, una assignatura entre les convocatòries de juny i de setembre.

En cas contrari, no podran seguir els mateixos estudis.

L'anul·lació de matrícula o de les convocatòries de totes les assignatures només aplicarà reserva de plaça per a l'any acadèmic següent, sempre que l'alumne hagi fet efectiu l'import de la matrícula, i aquest benefici només podrà aplicar-se una sola vegada.

Quan un estudiant hagi d'abandonar els estudis que ha iniciat d'acord amb aquesta normativa, podrà tornar a fer-ne la preinscripció al cap de dos anys acadèmics.

2. Convocatòries per assignatura

Els alumnes disposaran de sis convocatòries per a cada assignatura. Les dues últimes convocatòries podran realitzar-se, si l'alumne ho demana, mitjançant un tribunal format per tres professors del departament, un dels quals serà el responsable de l'assignatura, nomenats pel director del departament. Tots els professors signaran l'acta corresponent.

3. Anul·lació de matrícula i de convocatòries

- 1) L'anul·lació de matrícula no requereix cap justificació per mitjà de documents. Caldrà sol·licitar-la al llarg del primer trimestre acadèmic, i la seva concessió, que correspondrà als degans o als directors, tindrà, a efecte de permanència, la mateixa consideració que si l'alumne no s'hagués matriculat.

- 2) L'anul·lació de convocatòries tampoc no necessita cap justificació; se sol·licitarà a la secretaria del centre corresponent com a mínim dos dies hàbils abans de l'examen, que tindrà lloc dins els terminis que assenyali, per a cada curs, la Junta de Govern.
- 3) Les anul·lacions extraordinàries s'hauran de justificar. La sol·licitud es presentarà en el termini d'una setmana a partir del mateix dia de l'examen. El centre haurà de resoldre la petició una setmana després d'haver rebut la sol·licitud.

La concessió de tots aquests tipus d'anul·lacions interromp el règim de permanència.

4. Trasllats d'alumnes procedents d'una altra universitat

Als alumnes que continuïn els mateixos ensenyaments iniciats en una altra universitat, se'ls computaran les convocatòries exhaurides, segons els criteris d'aquesta normativa.

Els alumnes que abandonin els estudis en una altra universitat per haver esgotat el règim de permanència no podran iniciar ni continuar els mateixos estudis a la Universitat Autònoma de Barcelona.

Les resolucions dictades en aplicació d'aquesta normativa podran impugnar-se davant el Consell Social, el qual n'emetrà una proposta al rector de la Universitat.

Premis extraordinaris de les titulacions

1. L'adjudicació dels premis extraordinaris es farà, com a màxim, una vegada cada curs acadèmic, dins del període establert amb aquesta finalitat en el calendari acadèmicoadministratiu aprovat per la Junta de Govern.
2. El premi extraordinari s'atorgarà entre aquells alumnes que hagin finalitzat els seus estudis el curs anterior i que hagin obtingut una nota mitjana global del seu expedient acadèmic igual o superior a 2,3. Aquesta mitjana s'obté de la manera següent:
 - el nombre de crèdits que correspon a cada assignatura es multiplicarà per la qualificació que l'alumne hagi obtingut en la darrera convocatòria;
 - es farà el mateix per a cada assignatura;
 - se sumaran tots aquests resultats;
 - aquest resultat total es dividirà per la suma del nombre de crèdits de totes les assignatures que l'alumne hagi fet, cadascun d'ells multiplicat pel nombre de convocatòries que l'alumne hagi utilitzat.

Per obtenir-la, s'aplicarà a les qualificacions dels alumnes l'equivalència següent, d'acord amb la taula d'equivalències que regula l'apartat 4 de l'annex I del Decret 1267/1994, de 10 de juny, i que és la que s'indica tot seguit:

Suspens	0
Aprovat	1
Notable	2
Excel·lent	3
Matrícula d'honor	4
No presentat o convocatòria anul·lada	No es comptabilitza

3. Per a cada titulació, i en cada curs acadèmic, es podran concedir com a màxim dos premis quan el nombre d'alumnes que hagin acabat la titulació sigui igual o inferior a cent. Si és superior a cent, es podrà concedir un premi addicional per cada cinquanta alumnes o fracció que superin aquesta quantitat. No es podran acumular els d'una titulació a una altra, ni els d'un curs acadèmic a un altre. Els premis podran quedar deserts.
4. En cas que el nombre d'alumnes que es trobin en situació d'obtenir premi extraordinari excedeixi del nombre autoritzat, el tribunal podrà fer realitzar als candidats una única prova sobre un tema específic de cada titulació. Els candidats hauran d'estar assabentats de la realització d'aquesta prova quinze dies abans com a mínim, mitjançant una comunicació personalitzada, signada pel secretari del tribunal i tramesa amb acusament de recepció. Aquesta comunicació haurà d'incloure la data, l'hora i el lloc de realització de la prova i el tema elegit.
5. Les propostes de tribunal, elaborades pel deganat del centre, seran aprovades per la Junta de Centre, un cop escoltada la Comissió de Docència del centre o de la titulació. Es constituirà un tribunal per a cada titulació. Els tribunals estaran formats per tres professors d'universitat que siguin doctors i que imparteixin docència a la titulació; a la proposta hi ha de figurar un membre suplent. El tribunal que aprovi la Junta de Centre s'eleva a la Comissió d'Ordenació Acadèmica.
6. La proposta de concessió de premi extraordinari que faci el tribunal serà lliurada a la Junta de Centre perquè l'aprovi.
7. Un cop aprovada la proposta per la Junta de Centre, serà elevada a la Junta de Govern perquè en faci l'aprovació definitiva.

Sol·licituds de títols

Quan un alumne hagi acabat els estudis universitaris, podrà demanar el títol corresponent adreçant-se a la secretaria del seu centre, on l'informaran de la documentació necessària i de les taxes fixades per formalitzar aquest tràmit.

L'alumne haurà de recollir el títol oficial personalment; en cas contrari, la persona designada haurà d'aportar un poder notarial atorgat per l'alumne que l'autoritzi a efectuar aquesta gestió. Si l'alumne interessat resideix en una altra localitat o en un altre país, pot sol·licitar per escrit al degà o al director de centre la remissió del títol a la Direcció Provincial d'Educació i Ciència, Oficina d'Educació, o a l'oficina consular més propera al seu lloc de residència.

Crèdits de lliure elecció i assignatures d'universitat

De tots els crèdits que l'alumne ha de cursar per acabar una carrera, un 70% s'obté fent assignatures obligatòries; un 20%, assignatures optatives i el 10% restant, assignatures de lliure elecció.

L'alumne podrà obtenir el nombre de crèdits de lliure elecció fixat pel seu pla d'estudis de la manera següent:

- Té la possibilitat de triar tant d'entre les matèries optatives del propi pla d'estudis com d'entre la resta d'assignatures ofertes per la UAB en els plans d'estudis nous, amb algunes excepcions.
- A més, per facilitar l'elecció dels crèdits de lliure elecció, la UAB ofereix unes assignatures d'universitat, amb contingut, professorat i horaris pensats precisament per complementar coneixements d'altres carreres.
- La UAB també reconeix com a crèdits de lliure elecció ensenyaments i activitats impartits per altres universitats i institucions.
- L'alumne també pot sol·licitar el reconeixement de crèdits de lliure elecció mitjançant l'acreditació d'uns estudis previs.

Aquests estudis hauran de ser estudis universitaris homologats o propis de la UAB de 1r, de 2n o de 1r i 2n cicle.

El nombre màxim de crèdits que es podrà reconèixer a un estudiant serà de 12 crèdits per a les diplomatures i de 20 per a les llicenciatures. Únicament es poden incorporar 10 crèdits per curs acadèmic.

En tot cas, atès que aquesta normativa pot canviar a mitjà termini, cal adreçar-se a la secretaria del centre per demanar més informació.

Accés al segon cycle dels estudis

Normativa d'accés a segon cycle des de titulacions prèvies

Títol I. Disposicions generals

Article 1

La present normativa serà d'aplicació a aquells alumnes que vulguin accedir a uns estudis de segon cycle o al segon cycle d'uns estudis de primer i segon cycle des d'una titulació prèvia, que s'imparteixen als centres integrats i als centres adscrits d'aquesta universitat a què fan referència els articles 84 i 85.1 dels Estatuts de la UAB, segons els nous plans d'estudis elaborats d'acord amb el RD 1497/87, de 27 de novembre.

Article 2

Els alumnes que hagin superat el primer cycle d'uns estudis en una altra universitat i que vulguin cursar el segon cycle de la mateixa titulació a la UAB, hauran d'accedir-hi per la via de trasllat d'expedient.

Article 3

Només podran accedir directament al segon cycle dels estudis que en les directrius generals pròpies dels seus plans d'estudis, o les ordres ministerials que les desenvolupen, així ho estableixen, els alumnes que compleixin els requisits de titulació establerts.

Article 4

Podran accedir als estudis de segon cycle o al segon cycle d'uns estudis de primer i segon cycle els alumnes que hagin superat el primer cycle d'un pla d'estudis no reformat, sempre i quan existeixi l'equivalència corresponent, d'acord amb el Reial decret 1954/1994, de 30 de setembre, sobre homologació de títols als del Catàleg de títols universitaris oficials creat pel Reial decret 1497/1987, de 27 de novembre.

Article 5

Anualment la Junta de Govern de la Universitat Autònoma de Barcelona fixarà el nombre d'alumnes que poden accedir als estudis de segon cycle i al segon cycle d'estudis de primer i segon cycle que ho tinguin previst.

Títol II. Preinscripció i adjudicació de les places

Article 6

L'òrgan competent per a resoldre les sol·licituds d'accés a uns estudis de segon cycle o al segon cycle d'uns estudis de primer i segon cycle serà el rector a proposta del degà o del director del centre responsable de l'organització dels estudis.

Article 7

La Junta de Govern, a proposta de cada centre, aprovarà el període de preinscripció i els criteris per a l'ordenació de les sol·licituds presentades per accedir a cadascun d'aquests estudis.

Article 8

El període de preinscripció i els criteris esmentats s'hauran de fer públics a cada centre, pels mitjans habituals, abans del moment de la preinscripció.

Article 9

Els criteris que cada centre proposi per a la seva aprovació a la Junta de Govern s'hauran d'ajustar a les directrius següents:

- a) Els centres podran exigir la realització d'una prova específica, que pot tenir caràcter eliminatori.
- b) La baremació de l'expedient acadèmic es farà tenint en compte només el primer cicle dels estudis d'origen.
- c) La baremació de l'expedient acadèmic s'haurà d'ajustar a la taula d'equivalències que estableix l'apartat 4 de l'annex I del Reial decret 1267/1994, de 10 de juny, i que s'indica tot seguit:

• suspès	0
• aprovat	1
• notable	2
• excel·lent	3
• matrícula d'honor	4

 - no presentat o convocatòria anul·lada, no es comptabilitza.
- d) La mitjana de l'expedient acadèmic s'obtéindrà de la manera següent:
 - El nombre de crèdits que correspon a cada assignatura es multiplicarà per la qualificació que l'alumne hagi obtingut en la darrera convocatòria.
 - Se sumaran tots aquests resultats i es dividirà per la suma total dels crèdits corresponents a aquestes assignatures.
- e) El centre podrà tenir en compte altres mèrits per a l'ordenació de les sol·licituds d'accés a aquests estudis.

Article 10

Per a l'adjudicació de les places dels estudis esmentats les sol·licituds seran ordenades de major a menor per la suma de cadascuna de les puntuacions obtingudes segons els criteris abans exposats.

Article 11

La proposta dels degans i dels directors de centre per a l'adjudicació de les places dels estudis corresponents haurà de contenir tots els sol·licitants ordenats de major a menor puntuació, incloent els alumnes per als quals es proposa l'admissió, els alumnes que queden en llista d'espera, si fos el cas, i els alumnes que es proposa que no siguin admesos.

Els centres notificaran la resolució del rector als interessats i faran pública la llista d'admesos i exclosos pels mitjans habituals.

Article 12

Es podrà convenir amb la resta d'universitats públiques catalanes l'establiment de criteris conjunts per a l'admissió d'alumnes a alguns dels estudis esmentats.

Aquests criteris d'avaluació i adjudicació hauran de ser publicats prèviament al període de preinscripció.

Títol III. Accés directe al segon cycle d'uns estudis de primer i segon cycle amb una titulació prèvia

Article 13

Els alumnes que vulguin accedir al segon cycle d'uns estudis de primer i segon cycle diferents dels estudis cursats amb anterioritat hauran de fer-ho a través del procediment establert en aquesta normativa.

Article 14

En el cas que un alumne sol·liciti també en el mateix curs acadèmic l'admissió al primer curs dels mateixos estudis a través de l'Oficina de Preinscripció, no podrà formalitzar la sol·licitud de matrícula fins que estiguin resoltes ambdues vies. Si per una de les vies l'interessat obté una plaça, però està pendent de resolució de l'altra via, la Universitat li farà una reserva de plaça. En el cas que l'alumne accedís als estudis per les dues vies haurà d'optar per una de les dues.

Article 15

Si l'alumne opta per accedir als estudis des del primer curs haurà de continuar-los d'acord amb el pla d'estudis vigent.

Títol IV. Complementos de formació

Article 16

El centre que imparteix els estudis de segon cycle o el segon cycle d'estudis de primer i segon cycle fixarà les assignatures i els criteris per a superar els complementos de formació establerts per les respectives ordres ministerials.

Article 17

Els complementos de formació podran ser cursats atenent a alguns dels criteris següents:

- a) Assignatures superades dintre del pla d'estudis d'origen que siguin idèntiques, amb la mateixa codificació, que les fixades com a complementos de formació. Aquests crèdits s'adaptaran en l'expedient acadèmic de l'alumne dels estudis de segon cycle o del segon cycle dels estudis de primer i segon cycle.
- b) Com a crèdits de lliure elecció de la titulació que li doni accés als estudis de segon cycle o al segon cycle d'uns estudis de primer i segon cycle. Aquests crèdits s'adaptaran en l'expedient acadèmic de l'alumne dels estudis de segon cycle o del segon cycle dels estudis de primer i segon cycle.
- c) Si l'alumne ha superat assignatures en el pla d'estudis per mitjà del qual ha accedit al segon cycle que tenen un contingut equivalent als complementos de formació, podrà sol·licitar-ne la convalidació.
- d) Les matèries que configuren els complementos de formació podran ser superades simultàniament al segon cycle que cursa l'alumne. No obstant això, el centre que imparteix els estudis pot fixar els complementos de formació que, per constituir prerequisits de les matèries del segon cycle corresponent, han de ser superats amb anterioritat a les mateixes.

- e) Els alumnes que hagin obtingut una plaça en uns estudis de segon cycle o al segon cycle d'uns estudis de primer i segon cycle, podran cursar els complements de formació simultàniament amb la titulació d'origen. En aquest cas l'autorització de simultaneïtat serà automàtica.

Títol V. Condicions acadèmiques

Article 18

Els expedients dels alumnes que accedeixin a uns estudis de segon cycle o al segon cycle d'uns estudis de primer i segon cycle des de una titulació prèvia, quedaran subjectes a les condicions següents:

- a) Per continuar cursant els estudis previs que li han permès l'accés als estudis de segon cycle o al segon cycle d'uns estudis de primer i segon cycle, haurà de sol·licitar la simultaneïtat d'estudis, excepte que només vulgui cursar els complements de formació necessaris.
- b) Si l'alumne en el primer cycle dels estudis d'origen ha superat assignatures que en els estudis de segon cycle o al segon cycle dels estudis de primer i segon cycle tenen la consideració d'assignatures optatives haurà de cursar altres assignatures optatives diferents fins a completar la càrrega lectiva exigida al pla d'estudis.
- c) Si l'alumne en el primer cycle dels estudis d'origen ha superat assignatures que en els estudis de segon cycle o al segon cycle dels estudis de primer i segon cycle tenen la consideració d'assignatures troncal i/o obligatòries, la Universitat fixarà les assignatures que l'alumne haurà de superar, amb la finalitat d'obtenir-ne els crèdits necessaris per a l'obtenció del títol. Les matèries escollides hauran d'ajustar-se, per ser superades, a les restriccions que el mateix pla d'estudis fixi.
- d) Si l'alumne ha cursat, parcialment o totalment, el segon cycle d'uns estudis que li dona accés als estudis de segon cycle o al segon cycle d'uns estudis de primer i segon cycle, podrà sol·licitar la convalidació d'assignatures ja superades en aquest segon cycle per altres de segon cycle dels estudis als quals ha accedit.

Títol VI. Alumnes amb estudis estrangers

Article 19

L'alumne amb estudis estrangers superats totalment que sol·liciti accedir a uns estudis de segon cycle o al segon cycle d'uns estudis de primer i segon cycle haurà de tenir homologat el seu títol pel Ministeri d'Educació i Cultura per una titulació de les que donen accés als estudis per als quals l'interessat sol·licita l'accés.

Article 20

Si l'alumne té superats estudis estrangers parcials, o el Ministeri d'Educació i Cultura li ha denegat l'homologació dels estudis estrangers superats totalment, haurà de sol·licitar la convalidació d'estudis d'una titulació de les que imparteix la UAB i que donen accés als estudis de segon cycle o al segon cycle d'uns estudis de primer i segon cycle, la qual s'ajustarà als criteris següents:

- a) Presentació de la sol·licitud de convalidació a la secretaria del centre que imparteix els estudis que vol convalidar, acompanyada de la documentació que acrediti la superació

- d'estudis estrangers i la resolució denegatòria de l'homologació del títol estranger, si escau.
- b) Per poder accedir als estudis de segon cycle o al segon cycle d'uns estudis de primer i segon cycle, la convalidació haurà d'incloure, com a mínim, tot el primer cycle dels estudis per als quals ha sol·licitat la convalidació.
- c) Per accedir als estudis de segon cycle o al segon cycle d'uns estudis de primer i segon cycle, l'alumne, prèviament, formalitzarà la matrícula dels estudis convalidats i abonarà el preu corresponent a les assignatures convalidades.

Article 21

Els alumnes compresos en l'article anterior hauran de sol·licitar la simultaneïtat d'estudis en els casos següents:

- a) Quan l'alumne vulgui formalitzar la matrícula dels estudis de segon cycle o del segon cycle d'uns estudis de primer i segon cycle en el mateix curs acadèmic que formalitza la matrícula dels estudis convalidats.
En aquest cas, la concessió de la simultaneïtat d'estudis serà automàtica però només es concedirà per matricular les assignatures convalidades i les dels estudis als quals ha accedit.
- b) Quan l'alumne vulgui continuar els estudis per als qual se li ha concedit la convalidació i els estudis de segon cycle o el segon cycle d'uns estudis de primer i segon cycle.
En aquest cas, la sol·licitud de simultaneïtat d'estudis serà resolta d'acord amb els criteris generals establerts.

Estudis amb accés al segon cycle

ESTUDIS	ACCÉS DES DE
Administració i Direcció d'Empreses	<ul style="list-style-type: none"> • Diplomatura de Ciències Empresarials • 1r cycle d'Economia
Antropologia Social i Cultural	<ul style="list-style-type: none"> • Diplomatura de: Educació Social; Infermeria; Mestre de qualsevol especialitat; Treball Social • 1r cycle de: Administració i Direcció d'Empreses; Belles Arts; Ciències Polítiques i de l'Administració; Comunicació Audiovisual; Dret; Economia; Filosofia; qualsevol filologia; Geografia; Història; Història de l' Art; Humanitats; Pedagogia; Periodisme; Psicologia; Publicitat i Relacions Públiques; Sociologia

ESTUDIS	ACCÉS DES DE
Biologia	<ul style="list-style-type: none"> • 1r cicle de Ciències del Mar
Bioquímica	<ul style="list-style-type: none"> • 1r cicle de: Biologia; Farmàcia; Química; Medicina; Veterinària
Ciència i Tecnologia dels Aliments	<ul style="list-style-type: none"> • ET Agrícola. Especialitat de: Explotacions Agropecuàries; Hortofruticultura i Jardineria; Indústries Agràries i Alimentàries • ET Industrial. Especialitat de Química Industrial • ET Forestal. Especialitat d'Indústries Forestals • 1r cicle de: Biologia; Enginyeria Agrònoma; Enginyeria Química; Enginyeria de Monts; Farmàcia; Medicina; Química; Veterinària
Ciències Ambientals	<ul style="list-style-type: none"> • ET Agrícola. Especialitat de: Explotacions Agropecuàries; Hortofruticultura i Jardineria; Indústries Agràries i Alimentàries; Mecanització i Construccions Rurals • ET Forestal. Especialitat de: Explotacions Forestals; Indústries Forestals • ET Industrial. Especialitat de Química Industrial • ET de Mines. Especialitat de: Explotació de Mines; Instal·lacions Electromecàniques Mineres; Mineralúrgia i Metal·lúrgia; Recursos Energètics; Combustibles i Explosius; Sondeigs i Prospeccions Mineres • ET d'Obres Públiques. Especialitat de: Hidrologia; Transports i Serveis Urbans • 1r cicle de: Enginyeria Agrònoma; Enginyeria de Camins, Canals i Ports; Enginyeria Química; Enginyeria de Mines; Enginyeria de Monts; Biologia; Ciències del Mar; Geologia; Química
Ciències Polítiques i de l'Administració	<ul style="list-style-type: none"> • Diplomatura de Gestió i Administració Pública • 1r cicle de: Sociologia; Dret

ESTUDIS	ACCÉS DES DE
Comunicació Audiovisual	• 1r cicle d'estudis universitaris oficials
Economia	• Diplomatura de Ciències Empresarials • 1r cicle d'Administració i Direcció d'Empreses
Enginyeria Electrònica	• ET Industrial. Especialitat de: Electrònica Industrial; Electricitat • ET d'Informàtica de Sistemes • ET de Telecomunicació. Especialitat de: Sistemes de Telecomunicació; Sistemes Electrònics; So i Imatge; Telemàtica • 1r cicle de: Enginyeria Industrial; Enginyeria Informàtica; Enginyeria de Telecomunicacions; Física
Enginyeria Informàtica	• ET de: Informàtica de Gestió; Informàtica de Sistemes
Enginyeria Química	• ET Industrial. Especialitat de Química Industrial • 1r cicle de Química
Filologia Anglesa	• 1r cicle de qualsevol filologia
Filologia Catalana	• 1r cicle de qualsevol filologia
Filologia Clàssica	• 1r cicle de qualsevol filologia
Filologia Francesa	• 1r cicle de qualsevol filologia
Filologia Hispànica	• 1r cicle de qualsevol filologia
Geologia	• 1r cicle d'Enginyeria de Mines
Història i Ciències de la Música	• 1r cicle d'estudis universitaris oficials • tres primers cursos del grau superior del Conservatori
Humanitats	• 1r cicle d'estudis universitaris oficials
Matemàtiques	• Diplomatura d'Estadística
Pedagogia	• Diplomatura d'Educació Social • Mestre de qualsevol especialitat

ESTUDIS	ACCÉS DES DE
Periodisme	<ul style="list-style-type: none"> • 1r cicle d'estudis universitaris oficials
Psicopedagogia	<ul style="list-style-type: none"> • Diplomatura d'Educació Social • Mestre de qualsevol especialitat • 1r cicle de: Pedagogia; Psicologia
Publicitat i Relacions Públiques	<ul style="list-style-type: none"> • 1r cicle d'estudis universitaris oficials
Química	<ul style="list-style-type: none"> • ET Industrial. Especialitat de Química Industrial • 1r cicle de: Enginyeria Química; Farmàcia
Sociologia	<ul style="list-style-type: none"> • Diplomatura de Treball Social • 1r cicle de Ciències Polítiques i de l'Administració
Teoria de la Literatura i Literatura Comparada	<ul style="list-style-type: none"> • 1r cicle de qualsevol filologia
Traducció i Interpretació	<ul style="list-style-type: none"> • 1r cicle d'estudis universitaris oficials

Suport a l'estudi

Beques i programes d'intercanvi

Beques i ajuts de primer i segon cicle

Àrea d'Alumnes-Beques

Tel.: 93 581 11 10

Fax: 93 581 20 00

Des de l'Àrea d'Alumnes-Beques es gestionen les beques i els ajuts següents:

Beques que convoca el Ministeri d'Educació i Cultura (MEC)

Beques de la convocatòria general del Ministeri d'Educació i Cultura

Per obtenir una beca o un ajut s'hauran de complir aquells requisits de caràcter acadèmic i econòmic que demana la convocatòria.

Les sol·licituds de beca s'hauran de presentar abans de formalitzar la matrícula, al lloc i centre en què l'alumne s'hagi de matricular (recopilació i control de la documentació Beques). L'imprès de sol·licitud de beca s'haurà d'adquirir a l'estanc, l'imprès complementari, i la borsa-carpeta s'haurà de recollir al lloc i centre en què l'alumne s'hagi de matricular (recopilació i control de la documentació Beques).

A l'imprès de sol·licitud caldrà adjuntar-hi els documents que demostrin la situació socioeconòmica (renda, patrimoni, etc.).

Beques de col·laboració en departaments convocades pel MEC

Aquesta convocatòria s'adreça a estudiants de l'últim curs del segon cicle. Són beques vinculades a recerca.

Per gaudir de la beca l'estudiant haurà de complir tots els requisits acadèmics que es demanen a la convocatòria i presentar un projecte de col·laboració avaluat i valorat pel consell del departament corresponent.

Les sol·licituds es presentaran durant el mes de juliol, després d'haver formalitzat la matrícula, excepte els estudiants d'informàtica, que podran presentar la sol·licitud durant els mesos de juliol i setembre.

Totes les sol·licituds s'hauran de presentar a l'Àrea d'Alumnes-Beques i Ajuts.

Beques i ajuts que convoca la Universitat Autònoma de Barcelona

Els terminis de presentació de les sol·licituds que figuren a continuació són orientatius. Caldrà consultar les convocatòries 1998-99 aprovades per la Comissió d'Ajuts a l'Estudi per saber els terminis, les condicions i requisits que cal complir i la documentació que cal adjuntar a les sol·licituds. Les sol·licituds es recolliran i es presentaran a l'Àrea d'Alumnes-Beques i Ajuts.

Beques per fer cursos d'idiomes a l'estiu

OBJECTIU: Facilitar l'intercanvi i la circulació internacional dels estudiants de la UAB, mitjançant la participació en cursos intensius d'idiomes durant l'estiu.

TERMINI DE SOL·LICITUD: Del 2 al 12 de juny de 1998.

REQUISITS:

- Ser estudiant de la UAB de primer o segon cicles o de doctorat i haver estat matriculat durant el curs 1997-98 d'un mínim de 60 crèdits.
- Demostrar un coneixement previ de la llengua estrangera elegida.
- Estar en possessió d'una nota mitjana de l'expedient que el situï en l'ordre de prelatió per obtenir l'ajut.

BEQUES CONVOCADAS: 70 beques

DOTACIÓ DE LA BECA: 50.000 pessetes.

Beques per fer estudis al Servei d'Idiomes Moderns

OBJECTIU: Aquestes beques fan la funció d'ajudar l'estudiant de la UAB que vol aprendre o perfeccionar un idioma estranger i que no disposa d'una renda familiar elevada.

TERMINI DE SOL·LICITUD: Del 15 al 30 de juny de 1998.

REQUISITS: Cal complir requisits acadèmics i econòmics.

- Les persones interessades hauran de ser estudiants de la UAB matriculats d'una diplomatura, llicenciatura o de doctorat durant el curs 1998-99.
- Demostrar una renda familiar situada en el llindar de renda que figura a la convocatòria i no superar els llindars de patrimoni.
- La renda familiar ha de situar el sol·licitant en l'ordre de prelatió per obtenir l'ajut.

BEQUES CONVOCADAS: 90 beques

DOTACIÓ DE LA BECA: Reducció del 50% de la taxa de matrícula d'un curs reglat al Servei d'Idiomes Moderns.

Ajuts per participar en la Universitat Catalana d'Estiu

OBJECTIU: Facilitar l'ampliació de coneixements als estudiants de la UAB, mitjançant la participació en els cursos que organitza la UCE.

TERMINI DE SOL·LICITUD: De l'1 al 8 de juliol de 1998

REQUISITS:

- Ser estudiant de la UAB de primer o segon cicles o de doctorat durant el període acadèmic 1997-98.
- Estar en possessió d'una nota mitjana de l'expedient que el situï en l'ordre de prelatió per obtenir l'ajut.
- Indicar el nombre de seminaris en què participarà a la UCE.

AJUTS CONVOCATS: 13 ajuts

DOTACIÓ DE L'AJUT: 20.000 pessetes.

Ajuts econòmics per col·laborar a la UAB, sense perfil i amb perfil del lloc de col·laboració

OBJECTIU: Ajudar l'estudiant de la UAB que no disposa d'una renda familiar elevada i que demostra un bon rendiment acadèmic.

TERMINI DE SOL·LICITUD: De l'1 al 30 de juliol de 1998

REQUISITS: Cal complir requisits acadèmics i econòmics.

- Estar matriculat a la UAB durant el curs 1998-99 a qualsevol facultat o escola universitària de la UAB en estudis de primer cicle, segon cicle o doctorat d'almenys 40 crèdits.
- Haver estat matriculat i haver fet, l'any anterior, estudis de primer cicle, segon cicle o doctorat a qualsevol facultat o escola universitària pròpia de la UAB.
- En cas d'haver fet primer curs durant el període 1997-98, caldrà haver-lo aprovat tot al juny. Per a segon curs o posteriors, caldrà haver aprovat el 60% dels crèdits matriculats el curs anterior o el 40% en cas d'ensenyaments tècnics.
- Demostrar documentalment la renda familiar.
- Obtenir una prelatió entre la nota mitjana de l'expedient, la renda per càpita i l'horari per a col·laborar que el situï entre el nombre d'ajuts convocats. Els sol·licitants que optin per la modalitat d'ajut amb perfil del lloc de col·laboració hauran de presentar-se a la prova de nivell. El resultat de la prova de nivell formarà part de la prelatió.

CONTRAPRESTACIÓ: Col·laborar tres o quatre hores diàries segons la destinació, des de l'1 d'octubre 1998 al 30 de juny de 1999.

AJUTS CONVOCATS: 107 ajuts sense perfil i 18 amb perfil del lloc de col·laboració.

DOTACIÓ DE L'AJUT: 358.938 pessetes per a col·laboració de 3 hores i 478.584 pessetes per a col·laboració de 4 hores. Si el beneficiari de l'ajut col·labora fins al 30 de juny i l'informe del responsable és favorable, se li retorna l'import de la taxa de matrícula d'aquelles assignatures/crèdits de què s'hagi matriculat per primera vegada i que corresponguin a l'especialitat que cursa.

DATA DE REALITZACIÓ DE LA PROVA DE NIVELL, per als sol·licitants que optin als ajuts amb perfil del lloc de col·laboració: 9 de setembre de 1998

Ajuts econòmics per col·laborar al Servei d'Informàtica de la UAB, amb prova de nivell

OBJECTIU: Ajudar econòmicament l'estudiant de la UAB que demostra un bon rendiment acadèmic i que té experiència en ordinadors compatibles PC i com usuari d'aplicacions informàtiques.

TERMINI DE SOL·LICITUD: De l'1 al 30 de juny de 1998

REQUISITS:

- Estar matriculat a la UAB en el curs 1997-98 i acreditar haver superat dos cursos en el moment de formalitzar la sol·licitud.
- Estar matriculat a la UAB durant el curs 1998-99 d'almenys 48 crèdits de primer o segon cicles o del 50% dels crèdits del programa de doctorat i, gaudir de l'assegurança escolar.
- Conèixer, a nivell d'usuari, almenys tres de les aplicacions informàtiques següents: *MS Word, MS Power Point, Netscape Navigator, Netscape Mail, MS Access, MS Excel,*
- Tenir experiència en l'ús d'ordinadors compatibles PC.

- Presentar el currículum.
- Superar una prova de nivell.
- Obtenir una prelatió entre la nota mitjana de l'expedient, l'horari per col·laborar, el coneixement d'aplicacions informàtiques acreditat en la prova de nivell i el currículum, que el situï entre el nombre d'ajuts convocats.

DATA DE REALITZACIÓ DE LA PROVA DE NIVELL: 14 de juliol de 1998.

CONTRAPRESTACIÓ: Col·laborar tres o quatre hores diàries des de l'1 de setembre de 1998 fins el 30 de juny de 1999 o des de l'1 d'octubre de 1998 fins al 31 de juliol de 1999, segons l'ajut assignat.

AJUTS CONVOCATS: 14 ajuts, dels quals 5 són de tres hores de col·laboració i 9 són de quatre hores de col·laboració. 7 dels beneficiaris iniciaran la col·laboració al mes de setembre i 7 al mes d'octubre.

DOTACIÓ DE L'AJUT: 625.714 pessetes per quatre hores de col·laboració i, 469.285 pessetes per tres hores de col·laboració.

Ajuts econòmics per col·laborar en programes d'intercanvi

OBJECTIU: Ajudar econòmicament l'estudiant de la UAB que demostra un bon rendiment acadèmic i que té un coneixement profund d'idiomes estrangers a més del català i/o castellà.

TERMINI DE SOL·LICITUD: Del 18 de juny al 10 de juliol de 1998

REQUISITS:

1. Estar matriculat a la UAB i gaudir de l'assegurança escolar durant el curs 1998-99 i
 - haver gaudit de l'ajut durant més de la meitat del curs 1997-98 o
 - haver superat la meitat dels crèdits d'una llicenciatura o enginyeria de la UAB en el moment de la convocatòria.
2. Tenir un coneixement profund de la llengua anglesa i d'almenys una altra llengua estrangera, a més del català i/o castellà.
3. No haver gaudit anteriorment d'aquest ajut durant 4 cursos.
4. Superar la prova de nivell d'idiomes, si es dona el cas.
5. Obtenir una prelatió entre la nota mitjana de l'expedient i el resultat de la prova de nivell que el situï entre el nombre d'ajuts convocats.

CONTRAPRESTACIÓ: Col·laborar quatre hores diàries, des de l'1 de setembre de 1998 fins al 31 de juliol de 1999.

AJUTS CONVOCATS: 15 ajuts

DOTACIÓ DE L'AJUT: 702.052 pessetes.

Ajuts econòmics per a col·laborar en les enquestes per a l'avaluació de l'actuació docent del professorat de la UAB (OSD)

OBJECTIU: Ajudar econòmicament l'estudiant de la UAB que demostra un bon rendiment acadèmic.

TERMINI DE SOL·LICITUD: De l'1 al 15 d'octubre de 1998

REQUISITS: Cal complir requisits acadèmics.

1. Estar matriculat a la UAB durant el curs 1998-99 a qualsevol facultat o escola universitària en estudis de primer cicle, segon cicle o doctorat.
2. Haver estat matriculat i haver fet, l'any anterior, estudis de primer cicle, segon cicle o doctorat a qualsevol facultat o escola universitària pròpia de la UAB.
3. Obtenir una prelatió entre els barems acadèmics, el nombre d'ajuts per horari i l'oferta d'horaris per col·laborar.

CONTRAPRESTACIÓ: En les tasques d'enquestador, els beneficiaris prestaran els seus serveis durant 70 hores. En les tasques d'organització i coordinació, els beneficiaris prestaran els seus serveis durant 82 hores.

AJUTS CONVOCATS: 100 són per a tasques d'enquestador i 24 són per a tasques d'organització i coordinació.

DOTACIÓ DE L'AJUT: Serà de 50.000 pessetes per a les tasques d'enquestador, i de 80.000 pessetes per a les tasques d'organització i coordinació.

Ajuts per al desplaçament dels estudiants que fan estudis al campus de Bellaterra de la UAB

OBJECTIU: Proporcionar un ajut econòmic a l'estudiant que utilitza la Renfe, Sarbus o els Ferrocarrils de la Generalitat de Catalunya per desplaçar-se a fer estudis al campus de Bellaterra de la UAB.

TERMINI DE SOL·LICITUD: Del 7 al 29 de gener de 1999.

REQUISITS: Gaudir d'una beca del Règim General-MEC i no rebre l'ajut corresponent al desplaçament i/o transport.

AJUTS CONVOCATS: 70 ajuts

DOTACIÓ DE L'AJUT: 20.000 pessetes

Programes d'intercanvi

Normativa dels programes d'intercanvi

Els estudiants dels programes d'intercanvi

Capítol I. Els estudiants de la UAB

Article 7

Es consideren inclosos en la present normativa tots els estudiants de la UAB que participin en un programa d'intercanvi, tant si gaudeixen de l'ajut corresponent com si no. Els estudiants seran requerits per signar un document d'acceptació de les condicions de participació en el programa.

Secció I. Condicions per accedir a un programa d'intercanvi

Article 8

Els estudiants de la UAB, per poder ésser inclosos en un programa d'intercanvi, hauran d'estar matriculats en el centre corresponent el curs en què hagin de fer l'intercanvi. En la matrícula s'hi farà constar la condició d'estudiant d'un programa d'intercanvi, amb un codi especial reservat.

Article 9

En cas d'adjudicar-se l'ajut o la participació en el programa, quan l'estudiant ja hagi

formalitzat la matrícula, el coordinador d'intercanvi notificarà a la secretaria del centre la necessitat de modificar-la en aquest punt.

Article 10

El coordinador d'intercanvi actuarà com a tutor de la matrícula de l'estudiant que participi en un programa d'intercanvi, per tal d'assegurar que aquest s'inscriu en les matèries equiparables.

Article 11

L'estudiant inscrit en un programa d'intercanvi no podrà cursar a l'estranger cap matèria de la qual estigui matriculat i no hagi superat en semestres anteriors. No obstant això, l'estudiant podrà sol·licitar autorització expressa al degà o al director del centre, qui resoldrà a la vista de l'informe del coordinador d'intercanvi i el vistiplau del coordinador de titulació.

Article 12

Per accedir a un programa d'intercanvi, els estudiants de diplomatura, de llicenciatura o d'enginyeries hauran de tenir superats, com a mínim, el nombre de crèdits determinats, com a primer curs, per la Comissió d'Ordenació Acadèmica i hauran de poder ser reconeguts un mínim de vint crèdits a la UAB. Per a estades d'un semestre s'aplica la meitat d'aquest nombre de crèdits.

Article 13

Per a estudis de tercer cicle, podran optar als programes d'intercanvi els alumnes que estiguin matriculats d'un programa d'aquest nivell o que acreditin estar en procés d'elaboració de la tesi doctoral o del treball de recerca.

Article 14

El nombre total de crèdits fets a l'estranger no podrà ser superior a l'autoritzat per al mateix període fets a la UAB.

Secció II. Actes de qualificació

Article 15

La qualificació de les matèries cursades a la universitat de destinació equiparades a assignatures de la UAB constarà en actes diferents a les dels estudiants oficials que cursen les assignatures a la UAB. La qualificació es consignarà en el moment de l'arribada de les certificacions de la universitat de destinació.

Article 16

Les actes de les matèries equiparades segons el procediment de la secció III seran signades pel fedatari del centre, en el cas de llicenciatures, enginyeries, diplomatures i estudis propis de la UAB d'aquells nivells, o de postgrau dependents del centre, o pel director del departament responsable, en el cas del tercer cicle i dels estudis propis de postgrau.

Article 17

En el cas de matèries anuals que no s'hagin cursat enterament a l'estranger, el professor de la matèria qualificarà la part realitzada a la UAB i el coordinador d'intercanvi en farà una nota mitjana, ponderada en funció de l'estada, amb l'obtinguda a l'estranger. La qualificació es consignarà en una acta separada que signaran ambdós professors.

Article 18

Les qualificacions obtingudes pels estudiants de la UAB a la universitat estrangera, com també les matèries cursades, figuraran a l'expedient acadèmic de l'alumne. En tot cas, a l'alumne se li lliurarà una certificació on s'hi consignï aquesta equiparació.

Secció III. Equiparació d'estudis

Article 19

La UAB expressa la voluntat d'equiparar els estudis cursats en el marc d'un programa d'intercanvi per tal de complir el que preveu aquesta normativa.

Article 20

1. S'haurà de formalitzar el document Taula d'equiparació d'assignatures del programa d'intercanvi, per a cada estudiant, en el qual s'ha de fer constar les matèries de les quals s'ha matriculat a la UAB i les que farà a l'estranger.
2. El document esmentat el signaran:
 - a) El coordinador d'intercanvi, el coordinador de titulació (o persona delegada pel centre en els casos en què no existeixi) i l'estudiant en els casos de l'article 2.a.
 - b) El coordinador d'intercanvi, el coordinador del programa de tercer cicle i l'estudiant, amb el vistiplau de l'Escola de Doctorat i de Formació Continuada, en els casos de l'article 2.b.
3. Aquest document serà lliurat a l'Oficina d'Intercanvi del centre.

Article 21

1. L'equiparació haurà d'ésser aprovada abans que l'estudiant marxi. En el supòsit que algun programa d'intercanvi no tingui el conveni de col·laboració signat, es garantirà que l'alumne pugui marxar a la universitat corresponent i el coordinador d'intercanvi s'encarregarà d'aprovar definitivament la seva equiparació.
2. Posteriorment a l'aprovació de l'equiparació, l'estudiant podrà sol·licitar, per escrit, al coordinador d'intercanvi la modificació, per tal d'introduir canvis o completar l'equiparació, en el termini màxim de sis setmanes. El coordinador d'intercanvi haurà de resoldre la sol·licitud esmentada en el termini de tres setmanes.
3. La taula d'equiparacions definitiva amb les modificacions abans esmentades, la signarà el coordinador d'intercanvi dintre dels terminis següents:
 - a) Per a estades anuals: la primera quinzena de desembre.
 - b) Per a estades o matrícula semestral:
 - per al primer semestre: la primera quinzena de desembre
 - per al segon semestre: la primera quinzena d'abril
 - c) Per a estades o matrícula trimestral:
 - quatre setmanes després de la matrícula en la universitat de destinació.

4. En el cas d'estudis de llicenciatura, de diplomatura, d'enginyeries i/o d'estudis propis d'aquests nivells de la UAB la proposta d'equiparació haurà d'ésser autoritzada pel coordinador de titulació corresponent (o persona delegada pel centre en els casos en què no existeixi) a proposta del coordinador d'intercanvi. La manca d'acord serà resolta pel vicedegà d'Ordenació Acadèmica.
5. Per a estudis de tercer cicle o mestratges i diplomatures de postgrau, la proposta la farà el director del programa i el coordinador del programa d'intercanvi. La manca d'acord serà resolta pel director del departament responsable. En tot cas, caldrà el vistiplau de l'Escola de Doctorat i de Formació Continuada.

Article 22

Podrà crear-se una comissió especial per estudiar les equiparacions conflictives, a petició del centre implicat, que estarà formada pel vicerector de Relacions Internacionals, el vicerector d'Ordenació Acadèmica i el cap de l'Àrea d'Alumnes.

Article 23

L'equiparació es pot fer assignatura per assignatura, per blocs d'assignatures que tinguin la mateixa càrrega docent o bé per una fórmula mixta entre ambdues.

Ajuts als estudiants per a la participació en un programa d'intercanvi

Article 41

Anualment, i en convocatòria comuna de tota la UAB, els centres o els departaments (segons els programes) faran la convocatòria dels ajuts i indicaran els requisits específics que hagin de complir els aspirants i els criteris de selecció. Els alumnes interessats presentaran una única sol·licitud per participar en un programa d'intercanvi i per a l'adjudicació dels ajuts esmentats.

Article 42

A partir de la convocatòria, el coordinador d'intercanvi recollirà les sol·licituds i tindrà una entrevista amb els aspirants en el termini establert.

Article 43

Un cop acabat el termini, el coordinador d'intercanvi farà una proposta d'adjudicació prioritzada. En aquesta llista s'inclouran tots els estudiants que compleixin els requisits establerts a la convocatòria, per als quals es proposa l'adjudicació d'un ajut, i els que s'inclouguin en el programa sense ajut, i es deixaran en llista d'espera els candidats per als quals no es disposi de fons suficients en el programa.

Article 44

El coordinador d'intercanvi trametrà al responsable de centre, en el termini previst, la seva proposta d'adjudicació dels ajuts, la documentació de totes les sol·licituds rebudes i l'explicació dels requisits particulars i dels criteris emprats per a la selecció, per a l'elaboració de la proposta definitiva d'adjudicació dels ajuts.

Article 45

1. La Comissió de Programes d'Intercanvi, delegada de la Comissió de Relacions Internacionals de la UAB, estarà formada pel vicedirector de Relacions Internacionals, el cap de l'Àrea d'Alumnes, el responsable de Relacions Internacionals i quatre dels responsables de centre dels programes d'intercanvi: un dels responsables de la Facultat de Filosofia i Lletres, un dels responsables de la Facultat de Traducció i d'Interpretació, un responsable de l'àrea de Ciències Socials i de Ciències Humanes i un responsable de les àrees de Ciències Experimentals i Tecnologies i de Ciències de la Salut.
2. La Comissió de Programes d'Intercanvi es reunirà, com a mínim, tres cops a l'any.

Article 46

1. La Comissió de Programes d'Intercanvi acordarà l'adjudicació dels ajuts i el termini durant el qual es podran presentar reclamacions, segons les normes de la convocatòria, les del programa corresponent i les pròpies de la UAB.
2. La Comissió acordarà els criteris de prioritat de repartiment d'ajuts en el cas dels estudiants en llista d'espera i la redistribució de fons sobrants.

L'àmbit d'aplicació de la present normativa inclou tots els programes d'intercanvi existents en el moment de la seva aprovació i els futurs als quals s'adhereixi aquesta universitat, així com el programa de mobilitat de la UAB.

Oficina de Relacions Internacionals

Tel.: 93 581 22 10

Fax: 93 581 20 00 / 581 32 64

Correu electrònic: rosamaria.vila@uab.es

monica.leiva@uab.es (Erasmus i Tempus)

L'Oficina de Relacions Internacionals s'encarrega de la gestió acadèmica i administrativa dels programes d'intercanvi i dels projectes de cooperació, així com de proporcionar allotjament i informacions pràctiques als estudiants estrangers que arriben a la UAB.

Beques de l'acció Erasmus del Programa Sòcrates

Erasmus permet als estudiants universitaris (preferentment de segon o de tercer cicle) fer una part dels seus estudis en una altra universitat d'un país membre de la CEE, de l'AELC (EFTA) o dels països associats a la Unió Europea (Hongria, República Txeca, Polònia, Romania i Eslovàquia). Concedeix beques individuals per a estudiants i professors, per a la realització de cursos intensius i per al desenvolupament de nous plans d'estudis, entre altres activitats. Per participar-hi, cal estar matriculat a la Universitat Autònoma de Barcelona i pertànyer al centre o departament que ha acordat l'intercanvi.

La beca ofereix a l'estudiant un ajut mensual de 100 euros i una quantitat addicional, que oscil·la entre els 100 i els 250 euros, en funció de la destinació. Les estades són per a un període d'entre tres mesos i un any, i a la tornada s'equiparen els estudis fets a l'estranger. Les beques es convoquen als mesos de març o abril.

Programa Tempus

El programa Tempus va començar a funcionar el curs 1990-1991 per desenvolupar les relacions amb les universitats de Polònia i Hongria. Actualment inclou, també, els països següents: República Txeca, Eslovàquia, Bulgària, Romania, Eslovènia, Lituània, Letònia, Estònia i Albània. Alguns d'ells ja han passat a l'acció Erasmus per a beques a estudiants. Té un funcionament semblant a l'Erasmus, i prioritza la vinguda de professors i d'estudiants dels països no comunitaris.

Tempus-Tacis permet la col·laboració amb les repúbliques de l'antiga Unió Soviètica i amb Mongòlia.

Programa de mobilitat de la UAB

Permet la convocatòria d'ajuts per a estudiants de la UAB de segon i de tercer cicle, majoritàriament.

L'ajut consisteix en la matrícula gratuïta a la universitat de destinació i un ajut de 250.000 ptes. El curs 1997-1998 ha inclòs universitats dels EUA, de Mèxic, del Japó, l'Argentina, Xile, la Xina, Equador, Costa Rica, Canadà, Austràlia i Brasil. La convocatòria es fa entre els mesos de febrer i març.

Programa de Cooperació Interuniversitària

Creat per l'Institut de Cooperació Iberoamericana l'any 1994, permet de fer estades de sis a dotze setmanes de durada a les universitats de l'Amèrica Llatina. S'adreça a estudiants de l'últim curs de llicenciatura i de tercer cicle i a professors, i es convoca entre els mesos de març i maig.

Servei d'Intercanvi Acadèmic Alemany (DAAD)

Tel.: 93 581 17 79

Aquest servei està situat al Departament de Filologia Anglesa i de Germanística i facilita informació sobre intercanvis acadèmics per a estudiants i professors en l'àmbit de la llengua i la cultura alemanyes.

Biblioteques

Tel.: 93 581 10 71

Fax: 93 581 32 19

Correu electrònic: iybg1@cc.uab.es

Adreça Internet: <http://www.bib.uab.es/>

El fons bibliogràfic de la UAB supera els sis-cents setanta-cinc mil llibres i les col·leccions de publicacions periòdiques passen de trenta-cinc mil. D'altra banda, les biblioteques disposen

d'aparells de consulta de tot tipus de material no-llibre (microfilms i microfites, vídeos, discos compactes, CD-ROM, etc.) i d'una xarxa de CD-ROM amb diversos punts de consulta repartits a les diferents sales de lectura amb accés lliure als usuaris.

Web del Servei de Biblioteques

Accedint a la xarxa informàtica de la UAB podreu connectar amb la Web del Servei de Biblioteques, que us facilitarà:

- Informació sobre: publicacions, normatives, horaris, etc.
- Accés al catàleg de les biblioteques.
- Informació sobre el servei de préstec.
- Decomate, revistes digitals.

Com accedir-hi?

Podem accedir a la seva consulta des dels terminals situats a cada biblioteca, des de qualsevol terminal connectat a la xarxa informàtica de la UAB o des de casa si disposeu d'un ordinador personal connectat a la xarxa Internet.

Idiomes

Servei d'Idiomes Moderns (SIM)

Tel.: 93 581 13 25

Fax: 93 581 27 36

Correu electrònic: iutm2@cc.uab.es

Adreça Internet: <http://cc.uab.es/~iutm3/>

El Servei ofereix cursos d'anglès, alemany, francès, italià, rus, coreà, japonès i occità. Aquests cursos tenen el reconeixement oficial de la UAB, que expedeix certificats de domini d'idioma de nivell elemental (en finalitzar 3r o 4t, segons l'idioma) i de nivell superior (en finalitzar 5è o 6è, segons l'idioma).

El Servei ofereix, també, cursos intensius i semiintensius de català i espanyol per a estrangers. Igualment, el SIM imparteix cursos especials d'idiomes adreçats a cobrir necessitats específiques d'aprenentatge (cursos de preparació per als exàmens externs, cursos de conversa, Open English Course, etc.) o integrats en programes d'estudis universitaris (Medicina, Turisme, Psicologia, Filologia Anglesa...).

Gabinet de Llengua Catalana

Tel.: 93 581 20 17

Fax: 93 581 20 00

Correu electrònic: g.llengua.catalana@uab.es

Adreça Internet: <http://www.uab.es/catala.htm>

El Gabinet de Llengua Catalana ofereix els serveis següents: resolució de consultes lingüístiques i terminològiques puntuals; organització de cursos de llengua catalana: de llengua general, de llenguatge d'especialitat i amb finalitats específiques, i organització de cursos fets a mida per a col·lectius que tinguin unes necessitats especials.

El Gabinet també disposa de l'Aula d'Autoaprenentatge de Llengua, un servei gratuït per aprendre català de manera autònoma. És a la Facultat de Ciències de l'Educació (mòdul 1), tel.: 93 581 27 38.

Així mateix, ofereix informació sobre el voluntariat lingüístic.

Informàtica. Servei d'Informàtica

Tel.: 93 581 21 00

Fax: 93 581 20 94

Correu electrònic: cas@cc.uab.es

Adreça Internet: <http://www.uab.es/si>

A cada centre hi ha aules de microinformàtica destinades, principalment, a la docència i a familiaritzar l'alumnat amb l'ús de les eines informàtiques més adequades als seus estudis. A les aules es porten a terme les tasques següents: assistència i suport a usuaris, assessorament sobre maquinari i programari suportat, informació sobre els serveis, etc.

Correu Electrònic i Serveis d'Accés Remot (CESAR)

CESAR t'ofereix un compte personal de correu electrònic, accés al directori electrònic dels companys, accés a la Intranet de la UAB i a Internet, participació en grups de notícies (news) i debats, repositori de programari gratuït i manual sobre eines i serveis disponibles, contactes de recerca i de col·laboració, accés a bases de dades, d'imatges i de documents en totes les àrees científiques, i connexió amb institucions públiques i privades d'arreu del món.

Per sol·licitar el teu CESAR cal anar, amb la targeta intel·ligent de la UAB o el comprovant de pagament de la matrícula, al Servei d'Informàtica (edifici D) o al Servei d'Informàtica Distribuïda del teu centre.

Treball Campus

Tel.: 93 581 14 72 (demandants)

Tel.: 93 581 14 09 (empreses)

Fax: 93 581 27 66

Correu electrònic: TreballCampus@blues.uab.es

Adreça Internet: <http://www.amicsuab.es>

Accions:

- Informació i orientació als usuaris sobre la legislació laboral, l'oferta de treball pública, les ajudes econòmiques per fer pràctiques professionals a altres països, els cursos de formació ocupacional, etc.
- Formació dels demandants de feina en temes tals com l'elaboració del currículum i de cartes de presentació, l'autoocupació, el desenvolupament d'habilitats per a la recerca de feina, etc.
- Curs de formació ocupacional adreçat a titulats en atur, menors de 25 anys.
- Servei directe d'inserció en el mercat laboral: com a borsa de treball pròpia i com a centre col·laborador del Servei Català de Col·locació.
- Difusió de currículums en pàgina web.
- Programes de cooperació educativa universitat-empresa per a estudiants amb, almenys, el 50% de crèdits superats, que vulguin fer pràctiques professionals de forma compatible amb els seus estudis.
- Presentacions al campus d'empreses, col·legis professionals, serveis mediatitzadors en la recerca de feina, etc.

Programa d'Integració d'Estudiants amb Necessitats Especials (PIUNE)

Tel.: 93 581 26 97

Fax: 93 581 16 12

Correu electrònic: oas@cc.uab.es

Adreça Internet: <http://www.blues.uab.es/oas/piune.htm>

PIUNE és un programa de suport personalitzat als universitaris amb disminucions físiques o sensorials.

Els serveis del programa són els següents:

- Accés a la informació.
- Accés al treball.
- Atenció directa.
- Eliminació de barreres.
- Transport adaptat.

Viure

Allotjament. Vila Universitària

Tel.: 93 580 30 95

Fax: 93 580 91 86

Correu electrònic: vila@vilauniversitaria.com

Adreça Internet: <http://www.vilauniversitaria.com/>

La Vila disposa de dues mil places amb habitatges de 30 a 101 m² i amb tota mena de serveis: llibreria, quiosc, fotografia, forn-pastisseria, granja, supermercat, bugaderia, tintoreria, perruqueria...

Hotel-escola Campus

L'Hotel està dotat de totes les comoditats i serveis, a més de sales per a reunions, convencions i tota mena d'actes, amb una capacitat fins a sis-centes persones.

Oficina de Congressos i Convencions

L'Oficina organitza activitats variades o els dóna el suport necessari. També facilita lloguers de curta durada d'habitatges en període d'estiu.

Esports. Servei d'Activitat Física (SAF)

Tel.: 93 581 19 35

Fax: 93 581 24 76

Correu electrònic: safvra@cc.uab.es

Adreça Internet: <http://cc.uab.es/~safmaf/menusaf.htm>

El Servei d'Activitat Física organitza activitats de diversos tipus: activitats dirigides (aeròbic, natació...), curssets de promoció i escoles esportives (tae-kwondo, escalada, salvament aquàtic...), esports d'aventura (surf de vela, baixada de barrancs, vol en ultralleuger...), competicions (gairebé tots els esports) i monogràfics i tallers (relaxació, dansa, etc.).

Les instal·lacions per a aquest curs són les següents: pavelló poliesportiu cobert, camp de futbol de gespa artificial, frontó, rocòdrom, pistes poliesportives descobertes, saunes, piscina coberta climatitzada, pistes d'esquaix, sala de fitness, gimnàs, camp de tir amb arc i sala tatami.

Promoció cultural. Cultura en Viu

Tel.: 93 581 27 56

Fax: 93 581 30 99

Correu electrònic: cultura@uab.es

Adreça Internet: <http://www.blues.uab.es/cultura>

Cultura en Viu és el nom genèric que rep tota la programació cultural de la Universitat. El Vicerektorat d'Estudiants i de Promoció Cultural coordina i organitza les diverses iniciatives culturals i presta suport als programes que ofereixen les entitats en diferents matèries que poden resultar d'interès per als estudiants. També us facilitarà informació sobre la programació cultural anual.

Grups culturals estables de la UAB

Els grups culturals de la UAB, formats per estudiants, professors i PAS, són els següents:

- Aula de Teatre de la UAB
- Cineclub Fritz Lang
- Cor de la UAB
- Espai B5-125 d'Arts Plàstiques
- Espai Musical de la UAB
- Grup de Dansa de la UAB
- Orquestra de la UAB.

Cinema i Teatre

El Cinema i el Teatre de la UAB estan situats a l'Edifici d'Estudiants de la Plaça Cívica i acullen la major part de les activitats programades durant el curs. Per a més informació podeu contactar amb Cultura en Viu.

Servei Sanitari. Servei Assistencial de Salut

Tel.: 93 581 19 00

Fax: 93 581 13 34

El Servei ofereix les atencions següents: urgències mèdiques i traumatològiques, visites mèdiques i atencions d'infermeria i visites d'especialistes en ginecologia, odontologia, medicina esportiva i psicologia.

Per ser atesos cal portar el DNI i el carnet d'estudiant.

Horari d'urgències: de dilluns a divendres, de 8.15 a 20.45 h.

Visites: de dilluns a divendres, de 9.15 a 13 i de 15 a 20 h.

Hores concertades amb tots els especialistes.

Altres serveis

Entitats financeres

Caixa d'Estalvis i Pensions de Barcelona "La Caixa"

Oficina a l'edifici del Rectorat. Serveis de Caixa Oberta entre la Facultat de Ciències i la Facultat de Ciències Econòmiques i Empresariales, a la Vila Universitària i a la Plaça Cívica.

Caixa d'Estalvis de Catalunya

Oficina a la plaça Cívica i caixer automàtic a la Vila Universitària.

Escola bressol «Gespa»

L'escola bressol ofereix els seus serveis als fills dels membres de la comunitat universitària que tenen una edat compresa entre els quatre mesos i els tres anys.

Fotocòpies

Hi ha servei de fotocòpies a cada centre docent, a la Plaça Cívica i a la Vila Universitària.

Llibreries i quioscos

Hi ha llibreries a la Facultat de Ciències, Facultat de Ciències de la Comunicació, Facultat de Medicina, Facultat de Veterinària, la Plaça Cívica i la Vila Universitària.

Oficina de Correus

Està ubicada a la Facultat de Ciències Econòmiques i Empresariales.

Restauració

La UAB ofereix una àmplia oferta de restauració adequada al gust i a la butxaca dels estudiants. Trobareu aquests serveis a totes les facultats, a la Vila Universitària i a la Plaça Cívica.

Servei d'Assistència i de Formació Religioses (SAFOR)

La seva finalitat és prestar un servei d'assistència i de formació religioses a la comunitat universitària.

Serveis Universitaris. Plaça Cívica

A la Plaça Cívica s'hi pot trobar una àmplia oferta d'activitats culturals, de lleure, comercials i de restauració, a més del punt d'informació de la UAB i Treball Campus/Associació d'Amics de la UAB.

També ofereix tot el que es pugui necessitar sense haver de moure's del campus: autoescola, escola de perruqueria, farmàcia, fotografia-orles-objectes de regal, informàtica, laminadures,

llibreria-música-papereria, òptica, perruqueria, quiosc, reprografia, roba i equipament esportiu, servei bancari i de restauració i viatges.

L'horari comercial és de les 10 a les 19 hores sense interrupció.

Transports

Ferrocarrils de la Generalitat de Catalunya

Tel.: 93 205 15 15

Adreça Internet: <http://www.fgc.catalunya.net/>

Línia Barcelona (plaça de Catalunya)-Sabadell. Estació Universitat Autònoma.

Renfe

Tel.: 93 490 02 02

Adreça Internet: <http://www.renfe.es/>

Línia Barcelona (plaça de Catalunya)-Cerdanyola-Sabadell. Estació Cerdanyola-Universitat. Cal agafar un autobús per arribar al campus de Bellaterra.

Autobusos

La UAB ha establert convenis amb diferents empreses de transport per tal de facilitar-vos l'accés al campus des de les poblacions més importants de Catalunya.

També disposeu d'un servei intern gratuït d'autobusos amb dues línies que comuniquen l'estació de Renfe Cerdanyola-Universitat amb els diferents edificis del campus.

- Línia vermella: Estació de Renfe-Medicina-Ciències de la Comunicació-Vila Sud-Vila Hotel-Eix central/FGC-Rectorat/Veterinària-Ciències de l'Educació-Lletres/Ciències-Estació de Renfe.
- Línia blava: Estació de Renfe-Ciències-Lletres-Ciències de l'Educació-Rectorat/Veterinària-Eix central/FGC-Eix central/Econòmiques-Estació de Renfe.

Participar

Govern de la UAB

Segons els estatuts de la Universitat Autònoma de Barcelona, aprovats al gener de 1985, el govern de la Universitat correspon als òrgans següents:

El Claustre General
La Junta de Govern
El rector
El gerent
El Consell Social

El Claustre General

El Claustre General és l'òrgan màxim de representació de la comunitat universitària. Es reuneix com a mínim dos cops l'any. Les seves funcions són aprovar les línies generals d'actuació en tots els àmbits i controlar la gestió dels càrrecs i dels òrgans de la Universitat. El Claustre està integrat:

- Pel rector, que el presideix.
- Pels degans i els directors de centres, per una representació dels instituts i per una dels professors, proporcional al seu nombre per centre i dedicació, fins a un màxim de 150 professors, escollits en cada centre.
- Per una representació dels estudiants de cada centre en una quantitat proporcional al nombre d'alumnes per centre, fins a un total de 75, dels quals set, com a màxim, han de ser de tercer cicle.
- Per una representació del personal d'administració i serveis, fins a un màxim de 25.

La Junta de Govern

La Junta de Govern és l'òrgan màxim de govern de la Universitat i està formada:

- Pel rector, que la convoca i la presideix.
- Pels vicerectors, el secretari general –que ho serà també de la Junta–, el president del Consell d'Estudiants i el gerent.
- Pels degans i els directors de centre.
- Per un nombre de directors de departament igual al nombre de degans i directors de centre.
- Per un representant dels directors d'institut.

- Per quatre representants dels professors claustrals.
- Per un representant dels estudiants de cadascun dels centres.
- Per tres representants del personal d'administració i serveis.

La Junta de Govern es reuneix com a mínim amb una periodicitat trimestral i funciona mitjançant unes comissions: Comissió d' Ajut a l' Estudi, Comissió d' Avaluació i Control del Professorat, Comissió de Convalidacions, Comissió de Doctorat, Comissió d' Economia i Serveis, Comissió d' Investigació, Comissió d' Ordenació Acadèmica, Comissió de Política Lingüística, Comissió de Professorat i Comissió de Relacions Internacionals.

El rector

El rector, elegit pel Claustre General entre els catedràtics de la Universitat, és nomenat pel Govern de la Generalitat. El seu període de comandament és de quatre anys, i pot ser reelegit per un període consecutiu.

El rector presideix el Claustre General i la Junta de Govern, i n'executa els acords. A més, té la facultat de nomenar i cessar els vicerectors, el secretari general i el gerent de la Universitat.

El rector, els vicerectors i el gerent formen l'Equip de Govern que assisteix el rector en les seves funcions executives i administratives. El rector pot delegar funcions en els vicerectors.

El gerent

El gerent és el responsable de l'administració dels serveis universitaris, del personal d'administració i serveis i de la gestió del pressupost. El gerent no pot tenir encomanades funcions docents ni de recerca, i les seves condicions de treball són aprovades pel Consell Social.

El Consell Social

El Consell Social és l'òrgan col·legiat de participació de la societat, per mitjà dels seus diversos sectors, en el govern i en l'administració de la Universitat. Està compost per trenta membres, divuit dels quals representen els interessos socials, i dotze, la Junta de Govern de la Universitat.

El president del Consell Social és nomenat pel Consell Executiu de la Generalitat.

El rector, el secretari general i el gerent de la Universitat són membres nats del Consell Social. El Consell Social, entre altres funcions, aprova el pressupost anual de la Universitat i la seva programació plurianual, i també la creació o la supressió d'instituts universitaris.

Òrgans de representació dels estudiants

El Consell d'Estudiants del Centre

És l'òrgan executiu de la gestió dels estudiants del centre. El Consell potencia la vostra participació en tots els àmbits, us ofereix informació sobre determinats temes d'interès i realitza també activitats de promoció de la cooperació, organització de conferències i taules rodones, centralització d'opinions de l'alumnat, etc.

Els estudiants podeu participar en les tasques organitzatives i de decisió de cada centre docent com a:

- Delegats de curs i/o assignatura, participant en les tasques de coordinació docent.
- Representants dels estudiants en els òrgans de govern del centre, com ara la Junta, el Claustre i les comissions de centre.

També podeu participar en les tasques organitzatives i de decisió de la Universitat:

- Representants dels estudiants en els òrgans de govern de la Universitat, com ara el Claustre, la Junta de Govern i les seves comissions delegades.

Síndic de Greuges

Tel.: 93 581 30 80

Fax: 93 581 10 32

El Síndic de Greuges de la Universitat Autònoma de Barcelona és l'òrgan que s'encarrega de rebre les queixes i observacions que se li formulin sobre el funcionament de la Universitat, i de garantir el compliment de tot allò que disposen els estatuts de la UAB.

El Síndic exerceix les seves funcions amb independència i objectivitat. No està subjecte a cap mandat imperatiu, no rep instruccions de cap autoritat i actua amb autonomia i d'acord amb el seu propi criteri, en el marc d'allò que s'estableix en els estatuts.

Vida associativa

L'Autònoma té una gran tradició associativa que es tradueix en la seva àmplia i variada oferta d'associacions i agrupacions. Aquestes associacions organitzen activitats molt diverses amb l'objectiu de potenciar la participació dels estudiants en l'àmbit cultural, lúdic i associatiu. Moltes tenen la seu a l'Edifici d'Estudiants.

Hi ha associacions i/o candidatures d'estudiants que tenen representació al Claustre General de la UAB.

Edifici d'Estudiants

Tel.: 93 581 19 86

Fax: 93 581 30 99

Correu electrònic: recepcio.estudiants@blues.uab.es

Situat a la Plaça Cívica, és el centre de les activitats lligades al món associatiu i cultural universitari (teatre, cinema, música, etc.). Les associacions i entitats culturals disposen d'un espai i unes instal·lacions adequades per portar a terme les seves activitats.

L'edifici disposa d'una sala polivalent amb capacitat per a cent persones, un teatre amb un aforament de dues-centes persones, locals per a les associacions, una sèrie de sales per a reunions i assajos i una sala de cinema.

Voluntariat. Oficina d'Afers Socials

Tel.: 93 581 24 85

Fax: 93 581 16 12

Correu electrònic: oas@cc.uab.es

Adreça Internet: <http://www.blues.uab.es/oas/>

A la UAB es promouen diversos programes d'intervenció social encaminats a construir una universitat més humana per mitjà de l'acció del voluntariat i amb la col·laboració dels objectors que fan el servei civil al campus.

Programes de Voluntariat

L'Autònoma us ofereix un ampli ventall de possibilitats diferents per dedicar una part del vostre temps lliure a ajudar diferents col·lectius:

- Acollida d'estudiants estrangers
- Integració de disminuïts
- Pau i desarmament
- Promoció cultural
- Promoció esportiva
- Suport a estudiants empresonats
- Voluntariat hospitalari
- Voluntariat lingüístic
- Voluntaris pel Sàhara
- Voluntaris per Bòsnia