



Facultat de Psicologia

UNIVERSITAT AUTÒNOMA DE BARCELONA

la guia de

L'ESTUDIANT

2001-2002

Facultat de Psicologia
Universitat Autònoma de Barcelona
08193 Bellaterra (Cerdanyola del Vallès)
Telèfon: 93 581 18 55
Fax: 93 581 23 24
Correu electrònic: ga.psicologia@uab.es
Web: <http://blues.uab.es/psicologia>

Editat per la
Universitat Autònoma de Barcelona
08193 Bellaterra (Barcelona)

Imprès pel Servei de Publicacions
de la Universitat Autònoma de Barcelona
Edifici del Rectorat
08193 Bellaterra

Dipòsit legal: B-24129-2001

Índex

1. La Facultat	5
1.1. Salutació de la Degana	7
1.2. Breu ressenya històrica	8
1.3. Organització del Centre	8
1.3.1. Estructura acadèmica	8
1.3.2. Estructura administrativa	9
1.3.3. Representació dels estudiants	10
2. Els Estudis	13
2.1. Estructura docent	16
2.2. Coordinadors de titulació	16
2.3. Altres càrrecs de la Facultat	17
2.4. Departaments amb docència majoritària a la Facultat	17
2.5. Altres departaments amb docència a la Facultat	18
2.6. Pla d'estudis del 2000 de la Llicenciatura de Psicologia	19
2.6.1. Descriptors de les assignatures	32
2.6.2. Horaris de la Llicenciatura de Psicologia	43
2.7. Pla d'estudis del 1992 de la Llicenciatura de Psicologia	61
2.7.1. Docència alternativa	68
2.7.2. Extinció del pla d'estudis del 1992	68
2.7.3. Recomanacions per a la matriculació	69
2.7.4. Equiparacions del pla d'estudis de Psicologia 1992 al pla 2000	71
2.8. Pla d'estudis de la Diplomatura de Logopèdia	75
2.8.1. Recomanacions per a la matriculació	79
2.8.2. Horaris de la Diplomatura de Logopèdia	80
2.9. La lliure elecció	85
2.9.1. Assignatures que poden ser interessants per alumnes de Psicologia	86
2.9.2. Assignatures que poden ser interessants per alumnes de Logopèdia	101
2.10. Oferta d'estudis de tercer cicle	103
3. Programes d'intercanvi	113
3.1. Presentació	115
3.2. Comissió d'intercanvis	115
3.3. Principals programes d'intercanvi per a estudiants	116



3.3.1. Característiques generals	116
3.3.2. Programa ERASMUS (acció SÒCRATES)	116
3.3.1.1. Calendari habitual de la convocatòria de beques ERASMUS	117
3.3.1.2. Condicions	118
3.3.3. Programa SICUE-SÈNECA	118
3.3.4. Programa de mobilitat	120
3.3.5. Programa de Cooperació Interuniversitària (antic Intercampus)	120
4. Els Serveis de la Facultat	121
4.1. Biblioteca d'Humanitats	123
4.2. Servei d'Informàtica Descentralitzat (SID)	125
4.3. Préstec d'instruments d'avaluació psicològica	127
4.4. Altres serveis i espais comuns a les Facultats de Filosofia i Lletres i Psicologia	127
5. L'Agenda	129
5.1. Calendari acadèmic	131
5.2. Calendari administratiu	136
5.3. Calendari d'exàmens	142
5.3.1. Llicenciatura de Psicologia	142
5.3.2. Diplomatura de Logopèdia	145
6. Plànols	147
7. Professorat	151

1. LA FACULTAT



1.1. Salutació de la Degana

Benvolguts estudiants,

En nom de l'equip de govern de la facultat de Psicologia, en nom també dels professors i de les professores, així com del personal d'administració i serveis, us vull donar la benvinguda en iniciar el curs 2001-2002.

Voldria dirigir-me, d'una forma especial, als nous alumnes que us matriculeu per primera vegada a la universitat, per a desitjar-vos que el pas per la Universitat Autònoma de Barcelona deixi una bona empremta en les vostres vides i alhora fer-vos saber que el fet que hagi escollit, entre les múltiples opcions que us ofereixen les universitats públiques i privades, cursar els estudis que oferta la facultat de Psicologia de la UAB, esdevé un motiu d'orgull i satisfacció pel nostre Centre.

Matricular-se a la universitat significa quelcom més que tenir l'oportunitat de cursar uns estudis; significa, entre altres coses, que entreu a formar part d'una comunitat que us acollirà, d'una comunitat que us donarà l'oportunitat de participar en nombroses activitats i de ser-ne membres actius.

El pas per la universitat ha d'oferir, a tots els estudiants, una formació professional i científica, i també ha de garantir una formació més global, que s'aconsegueix, entre altres coses, amb una participació activa en els òrgans de govern, en les comissions, en les assemblees, en les reunions i en els diferents actes acadèmics que se celebren a la universitat.

També vull donar, de nou, la benvinguda als alumnes que continuen a la Facultat. Vull esperar-vos a continuar participant activament, com ja heu fet molts de vosaltres, en el dia a dia de la Facultat. Comptem amb vosaltres per sumar esforços atès que, entre tots, hem d'aconseguir uns estudis de qualitat.

Espero que la informació que conté aquesta guia us sigui útil i us ajudi a conèixer millor l'estructura i el funcionament del nostre centre, sobretot als que aquest curs iniciu els estudis en Psicologia o en Logopèdia.

Desitjo que el nou curs tingui per a vosaltres el màxim interès i que us sigui profitós a tots els nivells.

M. DOLORS RIBA
Degana



1.2. Breu ressenya històrica

Els estudis de Psicologia conduents al títol de llicenciat/da en Filosofia i Lletres (Secció Psicologia) s'inicien, a la Universitat Autònoma de Barcelona, el curs 1968-1969. La facultat de Psicologia es crea amb motiu de la transformació de la Secció de Psicologia de la facultat de Filosofia i Lletres, pel Decret 277/1989, de 10 de novembre, (DOG 24/11/89).

A partir d'aquest moment es nomena un equip de deganat comissionat per posar en marxa l'estructura organitzativa de la Facultat i una comissió per a l'elaboració del Reglament del Centre. Aquest Reglament serà aprovat pel Claustre Constituent, amb data 14 de novembre de 1990, i seguidament per la Junta de Govern de la Universitat amb data 22 de febrer de 1991. Posteriorment a l'aprovació del Reglament se celebren, el 14 de maig de 1991, les primeres eleccions a degà.

El curs 1997-1998 s'inicien, a la Universitat Autònoma de Barcelona, els estudis de Logopèdia, organitzats per la Facultat de Psicologia, que han de conduir al títol de Diplomada/da en Logopèdia. L'ampliació de l'oferta docent va fer necessari endegar un procés de revisió del Reglament del Centre. Aquest procés va culminar amb l'aprovació del Reglament pel Claustre de la Facultat del dia 3 de desembre de 1998 i per la Junta de Govern de la Universitat, amb data 28 de gener de 1999.

Durant els 10 anys d'existència de la Facultat han estat degans els professors Ignacio Morgado (1991-1993), Josep M. Blanch (1993-1996) i Assumpta Martí (1996-1998).

1.3. Organització del Centre

1.3.1. Estructura acadèmica

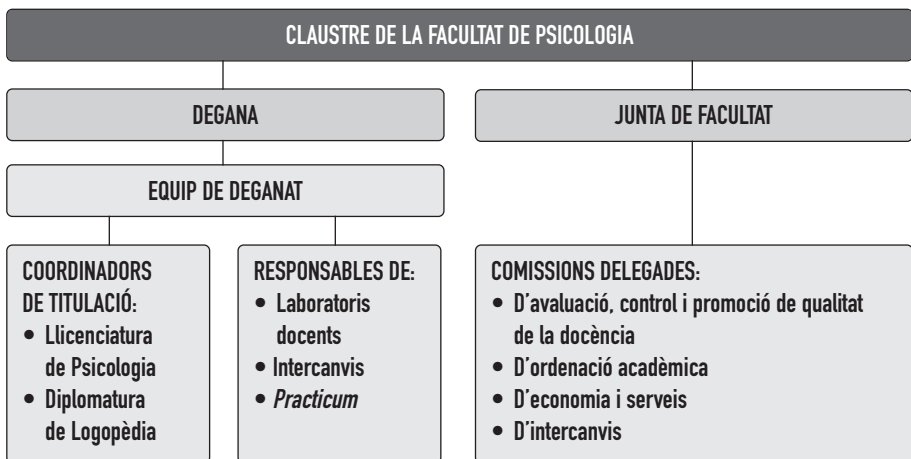

Deganat. Tel.: 93 581 24 60

Adreça electrònica: dg.psicologia@uab.es

Web: [Http://blues.uab.es/psicologia](http://blues.uab.es/psicologia)

La composició i la funció de cadascun d'aquests òrgans s'expliquen en el reglament de la Facultat. A més, la Junta de Facultat elegeix representants de la Facultat a les comissions d'àmbit interfacultatiu següents: SID (Servei d'Informàtica Descentralitzat), bar i Biblioteca d'Humanitats.

La figura de coordinador/a de titulació té una funció principal: vetllar per la qualitat de la docència que s'imparteix a cada titulació. Per a qualsevol problema relacionat amb la docència cal adreçar-se al coordinador/a de titulació respectiu.

L'equip de Deganat actual està integrat per:

M. Dolors Riba Lloret

Degana

Susana Pallarés Parejo

Vicedegana de Qualitat de la Docència

M. Àngels Mies Burrull

Vicedegana de Serveis i Promoció Exterior

Jordi Fernández Castro

Vicedegà d'Afers Acadèmics

Eduardo Doval Diéguez

Secretari del Centre

1.3.2. Estructura administrativa

L'estructura administrativa bàsica per donar servei al desenvolupament de la docència i de la recerca bàsica de la facultat és la següent:

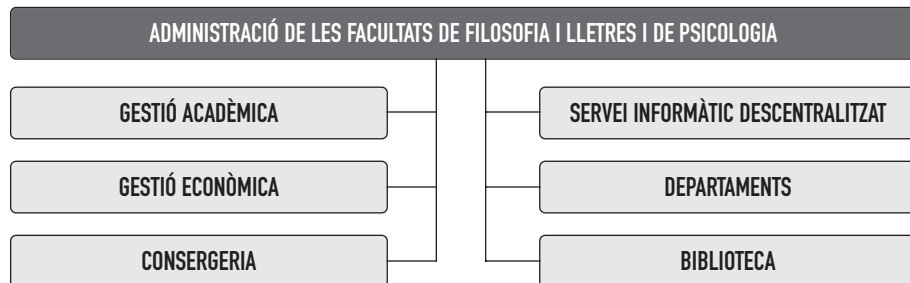



Administradora de centre: Maria Contijoch Amill
Secretària: Núria Boquet de la Fuente

1.3.3. Gestió Acadèmica

Gestor acadèmic: Manuel Méndez Ares

Telèfon: 93 581 18 55

Fax: 93 581 23 24

E-mail: ga.psicologia@uab.es

La Gestió Acadèmica del Centre té cura de les tasques relatives a les qüestions administratives i acadèmiques que afecten la docència de les titulacions impartides a la Facultat.

Horari

Tot l'any, de dilluns a divendres, de les 10 a les 13 h i de les 16 a les 19 h.

El mes de juliol, de dilluns a divendres, de les 10 a les 13 h i de les 16.30 a les 18.30 h.

El mes d'agost, de dilluns a divendres, de les 10 a les 13 h.

1.3.3. Representació dels estudiants

Els estudiants de la nostra Facultat tenen representació, tant al Claustre, com a la Junta de Facultat, com a la majoria de les comissions delegades de la Junta de Facultat.

Els estudiants també estan representats en el Consell d'Estudiants i en la Comissió d'Estudiants. Aquest consell actua com a òrgan de representació dels estudiants de la Facultat de Psicologia dins la UAB i representa els estudiants en el si de la Facultat.

A la Facultat existeixen dues associacions pròpies: el PIP (Psicologia i Punt) i EUDENA.

Els estudiants poden tenir representació en els departaments que tenen docència majoritària a la Facultat. Cada departament preveu, en el seu reglament intern, com ser-ne un dels seus representants.

Departament de Psicologia de l'Educació

En l'article 12 diu: "Els/les representants dels estudiants hauran de presentar els seus credencials per escrit al Director del Departament en un termini màxim de vuit setmanes a partir de l'inici del curs".

Departament de Psicologia de la Salut i de Psicologia Social

En l'article 11 diu: "Poden adscriure's al departament de Psicologia de la Salut i de Psicologia Social, especificant l'àrea:

- 1) Els/les estudiants de segon cycle que han matriculat un nombre superior al 80% dels crèdits optatius impartits per l'àrea.
- 2) Els/les estudiants de tercer cycle que cursin programes de doctorat organitzats pel departament o programes en què el departament hi col·labori, sempre que tinguin inscrita la seva tesi doctoral al departament".

L'adscripció dels/de les estudiants de segon cycle al departament podrà fer-se durant el mes següent a la seva matriculació, prèvia presentació del resguard de matrícula a la secretaria del departament.

Els/les estudiants de tercer cycle es podran adscriure al departament durant el mes següent a la seva matriculació, prèvia presentació de la matrícula de doctorat a la secretaria del departament.

Els/les estudiants que s'adscriuin al departament de Psicologia de la Salut i Psicologia Social no podran estar adscrits/es simultàniament a cap altre departament. Igualment, els/les estudiants només es podran adscriure a una de les dues àrees que componen el departament.

Departament de Psicobiologia i Metodologia de les Ciències de la Salut

En l'article 11, apartat d diu: "A efectes de representació, tindran dret a adscriure's al departament els/les estudiants de segon cycle que cursin un dels *practicum* del departament o els qui estiguin cursant un mínim de 10 crèdits d'assignatures impartides pel departament. Aquesta adscripció podrà fer-se durant el mes d'octubre, prèvia presentació, a la secretaria del departament, del resguard de matrícula. No es podran adscriure al departament de Psicobiologia i de Metodologia de les Ciències de la Salut els/les estudiants que ja estiguin adscrits a un altre departament".



2. ELS ESTUDIS



Informació general

Què és el Pla d'Estudis?

El Pla d'Estudis és el conjunt de matèries i assignatures organitzades per una Universitat que, una vegada aprovades, donen dret a l'obtenció d'un títol.

Què són els cicles?

La Llicenciatura de Psicologia consta de dos cicles. Cadascun d'ells té una durada mínima de dos anys. En el primer s'inclouen coneixements que proporcionen una formació en matèries bàsiques i fonamentals en psicologia, en el segon s'ofereix una primera preparació cap al desenvolupament de l'activitat professional, una formació en coneixements i habilitats generals per a la pràctica i una orientació inicial en l'especialització. Quan s'han superat tots dos cicles es té l'opció d'obtenir el títol de llicenciat.

Què són els crèdits?

La reforma dels ensenyaments introdueix un nou sistema de valoració de l'estudi: el **crèdit acadèmic**. Cada assignatura del Pla d'estudis té una equivalència en crèdits. **Un crèdit correspon a 10 hores de classe, teòrica, pràctica o equivalent**. A la guia, els grups de teoria es reconeixen pel símbol T i els de pràctiques pels símbols PA (pràctiques d'aula), PL (pràctiques de laboratori), PP (pràctiques de problemes) o DT/TU (docència tutoritzada). Gairebé totes les assignatures tenen grups de teoria i algun tipus de pràctiques. L'alumne ha d'assistir a un grup de teoria i a un grup de pràctiques. Quan l'assignatura té més d'un tipus de pràctiques cal assistir a un grup de pràctiques de cada modalitat. **És molt important tenir en compte això a efectes de confecció de l'horari de l'alumne.**

Què són els itineraris?

Els itineraris estan destinats a facilitar el disseny curricular, permeten també orientar els estudis en funció de preferències temàtiques i la possible futura orientació professional.

Què són els prerequisits i les condicions de matrícula?

Els prerequisits i les condicions de matrícula estableixen quines assignatures són necessàries tenir matriculades o superades per poder matricular-se d'una altra concreta.

Què són les equiparacions?

En el cas d'ensenyaments ja existents, hi ha establertes equivalències entre assignatures del pla antic amb les del pla nou. Aquest és el cas de la llicenciatura de Psicologia. Les equiparacions s'apliquen als expedients dels alumnes que optin per incorporar-se al Pla nou havent començat els seus estudis en el Pla antic.

Què són les matèries i les assignatures?

Els plans d'estudis s'ordenen per matèries, que corresponen als continguts temàtics del seus ensenyaments. Aquestes matèries s'organitzen en unitats d'ensenyament i aprenentatges, que són les assigna-



tures de què es matricula i que cursa l'estudiant. Segons la seva naturalesa les assignatures es classifiquen de la següent manera:

Troncals: comunes a tots els plans d'estudi d'arreu de l'Estat que donen lloc al mateix títol. Les fixa el Ministeri. És necessari cursar totes les assignatures per obtenir el títol.

Obligatòries: són establertes per cada Universitat dins el propi pla d'estudis. És necessari cursar totes les assignatures per obtenir el títol.

Optatives: són determinades lliurement per la universitat dins el propi pla d'estudis; l'estudiant tria les que necessita per obtenir el nombre de crèdits conduent al títol, i, si escau, el reconeixement de l'itinerari realitzat.

Lliure elecció: són aquelles de què l'estudiant es pot matricular lliurement entre tota l'oferta dels diferents centres de la UAB. Es matriculen al mateix centre on l'estudiant té el seu expedient.

Què és la docència tutoritzada?

És un espai de tutorització que permet una millor assimilació dels continguts establerts en el programa d'una assignatura. És de caràcter opcional per l'alumne/a, excepte en aquelles assignatures on la major part dels crèdits siguin d'aquesta tipologia.

2.1. Estructura docent

A la nostra Facultat s'imparteixen els estudis següents:

- Llicenciatura de Psicologia.
- Diplomatura de Logopèdia.

2.2. Coordinadors de titulació

El coordinador de titulació dels estudis de Psicologia és el professor **Félix Vázquez Sixto**.

La coordinadora de titulació dels estudis de Logopèdia és la professora **Cristina Cambra Vergés**.

2.3. Altres càrrecs de la Facultat

La responsable del *practicum* dels estudis de Psicologia i dels estudis de Logopèdia és la professora **Susana Subirà Álvarez**.

El responsable dels laboratoris docents de la Facultat és el professor **Tomás Blasco Blasco**.

El responsable dels programes d'intercanvi és el professor **Santiago Estaún Ferrer**.

2.4. Departaments amb docència majoritària a la Facultat

Els departaments que imparteixen docència majoritària a la facultat de Psicologia i les Àrees de Coneixement que inclouen cadascun d'ells són les que s'indiquen tot seguit:

Departament de Psicologia de l'Educació (Tel. 93 581 13 77)

Director: Conrad Izquierdo Rodríguez

Secretari: Joaquim Timoteo Limonero García

Àrees:

* Psicologia Evolutiva i de l'Educació

Cap d'Àrea: **Robert Roche i Olivar**

* Psicologia Bàsica

Cap d'Àrea: **Dolors Sàiz Roca**

Departament de Psicologia de la Salut i de Psicologia Social (Tel. 93 581 23 19)

<http://www.uab.es/dep-psicologia-salud-social>

Director: Juan Muñoz Justicia

Secretària: Montserrat Gomà Freixanet

Àrees:

* Psicologia Social

Cap d'Àrea: **Miquel Domènech Argemí**

* Personalitat, Avaluació i Tractaments Psicològics

Cap d'Àrea: **Dolors Forn i Serrallonga**



Departament de Psicobiologia i Metodologia de les Ciències de la Salut (Tel. 93 581 28 13)

Directora: M. Carme Viladrich Segués

Secretària: Laura Aldavert Vera

Àrees:

* Metodologia de les Ciències del Comportament

Cap d'Àrea: **Mariona Portell Vidal**

* Psicobiologia

Cap d'Àrea: **David Costa Miserachs**

2.5. Altres departaments amb docència a la Facultat

Departament de Biologia Cel·lular, de Fisiologia i d'Immunologia (Tel. 93 581 18 39)

Directora: **Cristina Templado Meseguer**

Departament de Bioquímica i Biologia Molecular (Tel. 93 581 19 10)

Director: **Francesc González Sastre**

Departament de Ciències Morfològiques (Tel. 93 581 18 74)

Director: **Sergio Serrano Figueras**

Departament de Cirurgia (Tel. 93 428 25 19)

Director: **Manuel Armengol Carrasco**

Departament de Didàctica de l'Expressió Musical (Tel. 93 581 16 79)

Directora: **Assumpta Valls Casanovas**

Departament de Didàctica de la Llengua, de la Literatura i de les Ciències Socials (Tel. 93 581 18 78)

Directora: **Anna Camps Mundó**

Departament de Filologia Catalana (Tel. 93 581 13 68)

Director: **Enric Cassany i Cels**

Departament de Filologia Espanyola (Tel. 93 581 12 16)

Director: **Guillermo Serés Guillén**

Departament de Medicina (Tel. 93 428 56 21)

Director: **Joan Rubiés Prat**

Departament de Pedagogia Aplicada (Tel. 93 581 16 20)

Director: **Joan Rué Domingo**

2.6. Pla d'estudis de 2000 de Llicenciatura de Psicologia

DISTRIBUCIÓ DELS 300 CRÈDITS NECESSARIS PER OBTENIR LA LLICENCIATURA EN PSICOLOGIA					
PRIMER CICLE		150 crèdits troncats + obligatoris			
SEGON CICLE	150 crèdits	60 crèdits troncats + obligatoris			
		60 crèdits optatius			
		Itinerari Psic. Clínica i de la Salut	Itinerari Psic. de Intervenció Social, Organitzativa i Educativa	Itinerari Psic. Comunicació, Cultura i Perspectiva	Itinerari Lliure Configuració
		Oferta total 168 crèdits	Oferta total 162 crèdits	Oferta total 126 crèdits	Oferta total 342 crèdits
		Lliure elecció: 30 crèdits <ul style="list-style-type: none"> • Assignatures del Pla d'estudis de Psicologia no cursades • Assignatures d'altres plans d'estudis de la UAB (llevat de les incompatibles) • Assignatures de campus • Activitats programades per la Facultat (no es matriculen) (vegeu punt 2.10 sobre la lliure elecció). • Altres activitats i ensenyaments reconeguts com a crèdits lliures per la UAB (no es matriculen) 			

PRIMER CICLE

Primer curs

Codi	Assignatura Tipus	Semestre	Totals	Teòrics	Pràctics	Doc. Tutor.	Àrea
26901	Fonaments de Psicobiologia I						
	T	1	9	4.5	3	1.5	PB
26902	Mètodes d'Investigació						
	T	1	6	3	1.5	1.5	M
26903	Psicologia Social						
	T	1	9	4.5	1.5	3	S
26904	Principis en Psicologia						
	OB	1	7.5	3	1.5	3	B



<i>Codi</i>	<i>Assignatura Tipus</i>	<i>Semestre</i>	<i>Totals</i>	<i>Teòrics</i>	<i>Pràctics</i>	<i>Doc. Tutor.</i>	<i>Àrea</i>
26905	L'Ordinador en Psicologia						
	OB	1	6	1.5	1.5	3	M
26906	Fonaments de Psicobiologia II						
	OB	2	7.5	3	3	1.5	PB
26907	Anàlisi de Dades						
	T	2	7.5	6	1.5		M
26908	Psicologia Evolutiva I						
	T	2	7.5	4.5	1.5	1.5	E
26909	Motivació i Emoció						
	T	2	7.5	4.5	1.5	1.5	B
26910	Atenció, Percepció i Memòria						
	T	2	9	6	1.5	1.5	B

Segon curs

26911	Introducció a la Psicologia Fisiològica						
	OB	1	6	6	1.5	1.5	PB
26912	Psicometria						
	T	1	7.5	7.5	1.5	1.5	M
26913	Condicionament i Aprenentatge						
	T	1	7.5	7.5	1.5	1.5	B
26914	Psicologia de la Personalitat						
	T	1	9	9	1.5	1.5	PATP
26915	Psicologia Evolutiva II						
	T	1	6	6	1.5	1.5	E
26916	Psicologia Fisiològica						
	T	2	9	4.5	3	1.5	PB
26917	Pràctiques de Disseny i Anàlisi d'Investigacions						
	OB	2	7.5	1.5	3	3	M
26918	Història de la Psicologia						
	T	2	6	3	1.5	1.5	B
26919	Estudis de Fenòmens i Processos Psicosocials						
	OB	2	6	4.5	1.5		S
26920	Avaluació Psicològica						
	T	2	9	6	1.5	1.5	PATP

SEGON CICLE

Assignatures troncales

<i>Codi</i>	<i>Assignatura Tipus</i>	<i>Semestre</i>	<i>Totals</i>	<i>Teòrics</i>	<i>Pràctics</i>	<i>Doc. Tutor.</i>	<i>Àrea</i>
26922	Tècniques d'Intervenció i Tractament Psicològic						
	T	1	7.5	4.5	1.5	1.5	PATP
26923	Psicologia de l'Educació						
	T	1	6	3	1.5	1.5	E
26924	Introducció a la Psicopatologia de Nens i Adults						
	T	1	7.5	4.5	1.5	1.5	PATP
26926	Dinàmica de Grups						
	T	1	6	3	1.5	1.5	S
26921	Psicologia de les Organitzacions						
	T	2	7.5	4.5	1.5	1.5	S
26925	Teories i Models de l'Aprenentatge Escolar						
	T	2	6	4.5		1.5	E
26927	Psicologia del Pensament i del Llenguatge						
	T	2	9	6	1.5	1.5	B
26928	Practicum						
	T	0	10.5			10.5	TOTES

Què són els itineraris?

L'optativitat del segon cicle s'organitza en itineraris, el seguiment dels quals permet obtenir el reconeixement en el revers del títol. Aquests itineraris són una primera preparació cap al desenvolupament de l'activitat professional i una orientació inicial en l'especialització.

Hi ha tres itineraris reconeguts més un itinerari lliure, que són els següents:

- Psicologia Clínica i de la Salut.
- Psicologia de la Intervenció Social, Organitzacional i Educativa.
- Psicologia de la Comunicació, Cultura i Prospectiva.
- Lliure autoconfiguració.

Per cursar els itineraris a), b) i c) és necessari cursar les tres assignatures prescriptives d'itinerari (obligatòries per obtenir l'itinerari) i set de la resta de l'oferta de l'itinerari. L'itinerari d) proposa tota l'oferta d'assignatures optatives del pla d'estudis.

A les taules d'itinerari les assignatures prescriptives d'itinerari (obligatòries per obtenir l'itinerari) estan ombrejades.



SEGON CICLE

Itinerari A: Psicologia Clínica i de la Salut

<i>Codi</i>	<i>Assignatura</i> <i>Tipus</i>	<i>Semestre</i>	<i>Totals</i>	<i>Teòrics</i>	<i>Pràctics</i>	<i>Doc. Tutor.</i>	<i>Àrea</i>
26933	Avaluació Psicològica en Clínica d'Adults						
	OP	1	6	3	1.5	1.5	PATP
26934	Avaluació Psicològica en Clínica Infantil i Adolescent						
	OP	1	6	3	1.5	1.5	PATP
26936	Deficiència Mental						
	OP	1	6	3	1.5	1.5	PATP
26938	Neuropsicologia Clínica						
	OP	1	6	3	1.5	1.5	PATP
26939	Psicologia Clínica de la Velleja						
	OP	1	6	3	1.5	1.5	PATP
26940	Teràpia Psicoanalítica						
	OP	1	6	3	1.5	1.5	PATP
26943	Psicobiologia de la Intel·ligència						
	OP	1	6	3		3	PB
26944	Psoendocrinologia						
	OP	1	6	3	1.5	1.5	PB
26947	Anàlisi Funcional en Psicologia de la Salut						
	OP	1	6	3	1.5	1.5	B
26948	Estrès i Processos d'Adaptació						
	OP	1	6	3	1.5	1.5	B
26952	Tècniques d'Avaluació d'Estudis Experimentals						
	OP	1	6	3	1.5	1.5	M
26955	Psicologia Social Aplicada						
	OP	1	6	4.5		1.5	S
26956	Infància i Famílies en Dificultats Socials						
	OP	1	6	3	1.5	1.5	E
26929	Intervenció en Psicologia de la Salut						
	OP	2	6	3	1.5	1.5	PATP
26930	Psicopatologia d'Adults						
	OP	2	6	3	1.5	1.5	PATP
26931	Psicopatologia de la Infància i l'Adolescència						
	OP	2	6	3	1.5	1.5	PATP
26932	Avaluació Pericial						
	OP	2	6	3	1.5	1.5	PATP
26935	Conductes Addictives						
	OP	2	6	3	1.5	1.5	PATP

<i>Codi</i>	<i>Assignatura Tipus</i>	<i>Semestre</i>	<i>Totals</i>	<i>Teòrics</i>	<i>Pràctics</i>	<i>Doc. Tutor.</i>	<i>Àrea</i>
26937	Intervenció Cognitiva o conductual en Adults						
	OP	2	6	3	1.5	1.5	PATP
26941	Tractaments Conductuals en la Infància i l'Adolescència						
	OP	2	6	3	1.5	1.5	PATP
26942*	Trastorns de la Personalitat						
	OP	2	6	3	1.5	1.5	PATP
26945	Psicofarmacologia						
	OP	2	6	3	1.5	1.5	PB
26946	Psicogenètica						
	OP	2	6	3	1.5	1.5	PB
26949	Investigació en Psicologia Bàsica						
	OP	2	6	3	1.5	1.5	B
26950	Psicologia de l'Activitat Física i la Salut						
	OP	2	6	3	1.5	1.5	B
26951	Instruments Informatitzats d'Avaluació i Diagnòstic						
	OP	2	6	3	1.5	1.5	M
26953*	Tècniques d'Avaluació d'Estudis no Experimentals						
	OP	2	6	3	1.5	1.5	M
26954	Tècniques d'Observació						
	OP	2	6	3	1.5	1.5	M

Itinerari B: Psicologia de la Intervenció Social, Organitzacional i Educativa

26933	Avaluació Psicològica en Clínica d'Adults						
	OP	1	6	3	1.5	1.5	PATP
26955	Psicologia Social Aplicada						
	OP	1	6	4.5		1.5	S
26934	Avaluació Psicològica en Clínica Infantil i Adolescent						
	OP	1	6	3	1.5	1.5	PATP
26956	Infància i Famílies en Dificultats Socials						
	OP	1	6	3	1.5	1.5	E
26958	Planificació i Gestió de Recursos Humans						
	OP	1	6	4.5		1.5	S
26960	Investigació i Coneixement Psicosocial						
	OP	1	6	3	1.5	1.5	S
26965	Psicologia de l'Esport en Edat Escolar						
	OP	1	6	3	1.5	1.5	B

* Aquesta assignatura no s'impartirà durant el curs acadèmic 2001-2002.



<i>Codi</i>	<i>Assignatura</i> <i>Típus</i>	<i>Semestre</i>	<i>Totals</i>	<i>Teòrics</i>	<i>Pràctics</i>	<i>Doc. Tutor.</i>	<i>Àrea</i>
26968	Adquisició del Llenguatge: Aspectes Comunicatius, Socials i Cognoscitius						
	OP	1	6	3	1.5	1.5	E
26969	Construcció de Símbols i Signes						
	OP	1	6	3	1.5	1.5	E
26971	Estratègies d'Aprenentatge en Processos Educatius						
	OP	1	6	1.5	3	1.5	E
26975*	Instrumentes per a l'Estudi d'Opinions, Preferències i Decisions						
	OP	1	6	3	1.5	1.5	M
26985	Tecnologies de la Informació en Psicologia						
	OP	1	6	3	1.5	1.5	M
26929	Intervenció en Psicologia de la Salut						
	OP	2	6	3	1.5	1.5	PATP
26951	Instrumentes Informatitzats d'Avaluació i Diagnòstic						
	OP	2	6	3	1.5	1.5	M
26953*	Tècniques d'Avaluació d'Estudis no Experimentals						
	OP	2	6	3	1.5	1.5	M
26954	Tècniques d'Observació						
	OP	2	6	3	1.5	1.5	M
26957	Intervenció Psicopedagògica						
	OP	2	6	3	1.5	1.5	E
26959	Avaluació i Intervenció Psicosocial						
	OP	2	6	4.5		1.5	S
26961	Pràctiques de Psicologia Social. Intervenció						
	OP	2	6			6	S
26962	Educació per a la Salut						
	OP	2	6	3	1.5	1.5	B
26963	Percepció, Moviment i Acció						
	OP	2	6	3	1.5	1.5	B
26964	Psicologia de l'Esport de Competició						
	OP	2	6	3	1.5	1.5	B
26966	Psicologia de la Memòria: Camps d'Aplicació						
	OP	2	6	3	1.5	1.5	B
26970	El Desenvolupament Psíquic i Lingüístic de les Persones Afectades per un Dèficit Auditiu						
	OP	2	6	3	1.5	1.5	E
26972	Optimització Prosocial						
	OP	2	6	3	1.5	1.5	E
26973	Psicologia de la Parella i de les Relacions Familiars						
	OP	2	6	3	1.5	1.5	E
26974	Psicologia de la Vellesa						
	OP	2	6	3	1.5	1.5	E

* Aquesta assignatura no s'impartirà durant el curs acadèmic 2001-2002.

Itinerari C: Psicologia de la Comunicació, Cultura i Prospectiva

<i>Codi</i>	<i>Assignatura</i>	<i>Semestre</i>	<i>Totals</i>	<i>Teòrics</i>	<i>Pràctics</i>	<i>Doc. Tutor.</i>	<i>Àrea</i>
	<i>Tipus</i>						
26952	Tècniques d'Avaluació d'Estudis Experimentals						
	OP	1	6	3	1.5	1.5	M
26958	Planificació i Gestió de Recursos Humans						
	OP	1	6	4.5		1.5	S
26960	Investigació i Coneixement Psicosocial						
	OP	1	6	3	1.5	1.5	S
26967	Psicologia i Temps						
	OP	1	6	4.5		1.5	B
26968	Adquisició del Llenguatge: Aspectes Comunicatius, Socials i Cognoscitius						
	OP	1	6	3	1.5	1.5	E
26969	Construcció de Símbols i Signes						
	OP	1	6	3	1.5	1.5	E
26975*	Instruments per a l'Estudi d'Opinions, Preferències i Decisions						
	OP	1	6	3	1.5	1.5	M
26977	Psicologia Social de la Comunicació						
	OP	1	6	4.5		1.5	S
26979	Psicologia i Comunicació Publicitària						
	OP	1	6	3	1.5	1.5	B
26980	Intel·ligència Humana i Artificial						
	OP	1	6	3	1.5	1.5	E
26981	Psicologia de la Comunicació Artística						
	OP	1	6	3	1.5	1.5	E
26985	Tecnologies de la Informació en Psicologia						
	OP	1	6	3	1.5	1.5	M
26949	Investigació en Psicologia Bàsica						
	OP	2	6	3	1.5	1.5	B
26959	Avaluació i Intervenció Psicosocial						
	OP	2	6	4.5		1.5	S
26963	Percepció, Moviment i Acció						
	OP	2	6	3	1.5	1.5	B
26966	Psicologia de la Memòria: Camps d'Aplicació						
	OP	2	6	3	1.5	1.5	B
26976	Psicologia Cultural						
	OP	2	6	3	1.5	1.5	S / E
26978*	Història de la Psicologia a Catalunya						
	OP	2	6	3	1.5	1.5	B
26982	Pràctica de Psicologia Social: Cultura i Coneixement						
	OP	2	6			6	S
26983	Psicologia de l'Acció Col·lectiva						
	OP	2	6	4.5		1.5	S
26984	Prospectiva: Fonaments Psicosocials i Recursos Metodològics						
	OP	2	6	3	1.5	1.5	S / M

* Aquesta assignatura no s'impartirà durant el curs acadèmic 2001-2002.



Itinerari D: Lliure configuració

<i>Codi</i>	<i>Assignatura</i> <i>Tipus</i>	<i>Semestre</i>	<i>Totals</i>	<i>Teòrics</i>	<i>Pràctics</i>	<i>Doc. Tutor.</i>	<i>Àrea</i>
26929	Intervenció en Psicologia de la Salut						
	OP	2	6	3	1.5	1.5	PATP
26930	Psicopatologia d'Adults						
	OP	2	6	3	1.5	1.5	PATP
26931	Psicopatologia de la Infància i l'Adolescència						
	OP	2	6	3	1.5	1.5	PATP
26932*	Avaluació Pericial						
	OP	2	6	3	1.5	1.5	PATP
26933	Avaluació Psicològica en Clínica d'Adults						
	OP	1	6	3	1.5	1.5	PATP
26934	Avaluació Psicològica en Clínica Infantil i Adolescent						
	OP	1	6	3	1.5	1.5	PATP
26935*	Conductes Addictives						
	OP	2	6	3	1.5	1.5	PATP
26936*	Deficiència Mental						
	OP	1	6	3	1.5	1.5	PATP
26937	Intervenció Cognitiva o conductual en adults						
	OP	2	6	3	1.5	1.5	PATP
26938	Neuropsicologia Clínica						
	OP	1	6	3	1.5	1.5	PATP
26939*	Psicologia Clínica de la Velleixa						
	OP	1	6	3	1.5	1.5	PATP
26940	Teràpia Psicoanalítica						
	OP	1	6	3	1.5	1.5	PATP
26941	Tractaments Conductuals en la Infància i l'Adolescència						
	OP	1	6	3	1.5	1.5	PATP
26942*	Trastorns de la Personalitat						
	OP	2	6	3	1.5	1.5	PATP
26943	Psicobiologia de la Intel·ligència						
	OP	1	6	3		3	PB
26944	Psicoendocrinologia						
	OP	1	6	3	1.5	1.5	PB
26945	Psicofarmacologia						
	OP	2	6	3	1.5	1.5	PB
26946	Psicogenètica						
	OP	2	6	3	1.5	1.5	PB
26947	Anàlisi funcional en Psicologia de la Salut						
	OP	1	6	3	1.5	1.5	B

* Aquesta assignatura no s'impartirà durant el curs acadèmic 2001-2002.

<i>Codi</i>	<i>Assignatura Tipus</i>	<i>Semestre</i>	<i>Totals</i>	<i>Teòrics</i>	<i>Pràctics</i>	<i>Doc. Tutor.</i>	<i>Àrea</i>
26948	Estrès i Processos d'Adaptació						
	OP	1	6	3	1.5	1.5	B
26949	Investigació en Psicologia Bàsica						
	OP	2	6	3	1.5	1.5	B
26950	Psicologia de l'Activitat Física i la Salut						
	OP	2	6	3	1.5	1.5	B
26951	Instruments Informatitzats d'Avaluació i Diagnòstic						
	OP	2	6	3	1.5	1.5	M
26952	Tècniques d'Avaluació d'Estudis Experimentals						
	OP	1	6	3	1.5	1.5	M
26953*	Tècniques d'Avaluació d'Estudis no Experimentals						
	OP	2	6	3	1.5	1.5	M
26954	Tècniques d'Observació						
	OP	2	6	3	1.5	1.5	M
26955	Psicologia Social Aplicada						
	OP	1	6	4.5		1.5	S
26956	Infància i Famílies en Dificultats Socials						
	OP	1	6	3	1.5	1.5	E
26957	Intervenció Psicopedagògica						
	OP	2	6	3	1.5	1.5	E
26958	Planificació i Gestió de Recursos Humans						
	OP	1	6	4.5		1.5	S
26959	Avaluació i Intervenció Psicosocial						
	OP	2	6	4.5		1.5	S
26960	Investigació i Coneixement Psicosocial						
	OP	1	6	3	1.5	1.5	S
26961	Pràctiques de Psicologia Social Intervenció						
	OP	2	6			6	S
26962	Educació per a la Salut						
	OP	2	6	3	1.5	1.5	B
26963	Percepció, Moviment i Acció						
	OP	2	6	3	1.5	1.5	B
26964	Psicologia de l'Esport de Competició						
	OP	2	6	3	1.5	1.5	B
26965	Psicologia de l'Esport en Edat Escolar						
	OP	1	6	3	1.5	1.5	B
26966	Psicologia de la Memòria: Camps d'Aplicació						
	OP	2	6	3	1.5	1.5	B
26967	Psicologia i Temps						
	OP	1	6	4.5		1.5	B

* Aquesta assignatura no s'impartirà durant el curs acadèmic 2001-2002.



<i>Codi</i>	<i>Assignatura Tipus</i>	<i>Semestre</i>	<i>Totals</i>	<i>Teòrics</i>	<i>Pràctics</i>	<i>Doc. Tutor.</i>	<i>Àrea</i>
26968	Adquisició del Llenguatge: Aspectes Comunicatius, Socials i Cognoscitius						
	OP	1	6	3	1.5	1.5	E
26969	Construcció de Símbols i Signes						
	OP	1	6	3	1.5	1.5	E
26970	El Desenvolupament Psíquic i Lingüístic de les Persones Afectades per un Dèficit Auditiu						
	OP	2	6	3	1.5	1.5	E
26971	Estratègies d'Aprenentatge en Processos Educatius						
	OP	1	6	1.5	3	1.5	E
26972	Optimització Prosocial						
	OP	2	6	3	1.5	1.5	E
26973	Psicologia de la Parella i de les Relacions Familiars						
	OP	2	6	3	1.5	1.5	E
26974	Psicologia de la Vellesa						
	OP	2	6	3	1.5	1.5	E
26975*	Instrumentes per a l'Estudi d'Opinions, Preferències i Decisions						
	OP	1	6	3	1.5	1.5	M
26976	Psicologia Cultural						
	OP	2	6	3	1.5	1.5	S / E
26977	Psicologia Social de la Comunicació						
	OP	1	6	4.5		1.5	S
26978*	Història de la Psicologia a Catalunya						
	OP	2	6	3	1.5	1.5	B
26979	Psicologia i Comunicació Publicitària						
	OP	1	6	3	1.5	1.5	B
26980	Intel·ligència Humana i Artificial						
	OP	1	6	3	1.5	1.5	E
26981	Psicologia de la Comunicació Artística						
	OP	1	6	3	1.5	1.5	E
26982	Pràctica de Psicologia Social: Cultura i Coneixement						
	OP	2	6			6	S
26983	Psicologia de l'Acció Col·lectiva						
	OP	2	6	4.5		1.5	S
26984	Prospectiva: Fonaments Psicosocials i Recursos Metodològics						
	OP	2	6	3	1.5	1.5	S / M
26985	Tecnologies de la Informació en Psicologia						
	OP	1	6	3	1.5	1.5	M

* Aquesta assignatura no s'impartirà durant el curs acadèmic 2001-2002.

Prerequisits i condicions de matriculació del pla d'estudis 2000 de la Llicenciatura de Psicologia

a) Prerequisits del Pla d'Estudis (prerequisits de BOE): Assignatures que és necessari haver aprovat per poder matricular-se de les corresponents requisitades.

	Semestre 1	Semestre 2
Curs 1	26901 Fonaments Psicobiologia I 26903 Psicologia Social	26907 Anàlisi de Dades
Curs 2		26917 Pràct. Disseny i Anàl. Invest. 26916 Psicologia Fisiològica
Curs 3	26926 Dinàmica de grups 26924 Int. Psicopat. Nens i Adults 26923 Psicologia de l'Educació	26921 Psicologia d'Organitzacions
Curs 4		26928 <i>Practicum</i>

Exemple: per poder cursar l'assignatura *Practicum*, amb codi 26928, s'han de tenir superades les assignatures següents:

- 26924 Introducció a la Psicopatològica en Nens i Adults
- 26923 Psicologia de l'Educació
- 26921 Psicologia d'Organitzacions

b) Condicions de matrícula: condicions establertes pel Pla d'Estudis per poder cursar certes assignatures.

1. Per poder cursar qualsevol assignatura optativa és necessari haver superat prèviament totes les assignatures de primer curs i les assignatures obligatòries de segon curs.
2. Condicions de matrícula per a assignatures específiques (quadre de la pàgina següent). Les condicions de matrícula són les següents:

- a) Condició d'haver aprovat una assignatura prèvia per a la matrícula de l'assignatura condicionada.
- b) Condició d'haver matriculat una assignatura prèvia o simultàniament per a la matrícula de l'assignatura condicionada.



Condicions específiques per a les assignatures troncal

Assignatura condicionada Per cursar l'assignatura			Condicció «Es necessita haver aprovat / matriculat abans»		
Curs/cicle	Codi	Assignatura	As.	Aprovada	Matriculada
1r	26907	Anàlisi de Dades	TR		26902 Mètodes d'Investigació
2n	26912	Psicometria	TR		26907 Anàlisi de Dades
	26914	Psicologia de la Personalitat	TR		26912 Psicometria
	26920	Avaluació Psicològica	TR		26912 Psicometria
	26915	Psicologia Evolutiva II	TR		26908 Psicologia Evolutiva I
2n cicle	26923	Psicologia de l'Educació	TR		26908 Psicologia Evolutiva I
	26925	Teories i Models de l'Aprenentatge Escolar	TR		26923 Psicologia de l'Educació

Condicions específiques per a les assignatures optatives

Assignatura condicionada Per cursar l'assignatura			Condicció «Es necessita haver aprovat / matriculat abans»		
Curs/cicle	Codi	Assignatura	As.	Aprovada	Matriculada
2n cicle	26940	Teràpia Psicoanalítica	OP		26930 Psicopatologia d'Adults
	26937	Intervenció Cognitivoconductual en Adults	OP		26930 Psicopatologia d'Adults
	26941	Tractaments Conductuals en la Infància i l'Adolescència	OP		26931 Psicopatologia de la Infància i l'Adolescència
	26936	Deficiència Mental	OP		26931 Psicopatologia de la Infància i l'Adolescència
	26942	Trastorns de la Personalitat	OP		26930 Psicopatologia d'Adults
	26939	Psicologia Clínica de la Vellesa	OP		26938 Neuropsicologia
	26932	Avaluació Pericial	OP		26937 Intervenció Cognitivoconductual en Adults 26934 Avaluació Psicològica en Clínica Infantil i Adolescent
	26935	Conductes Addictives	OP		26933 Avaluació Psicològica en Clínica d'Adults 26930 Psicopatologia d'Adults 26937 Intervenció Cognitivoconductual en Adults
	26943	Psicobiologia de la Intel·ligència	OP	26916	Psicologia Fisiològica
	26975	Instruments per a l'Estudi d'Opinions, Preferències i Decisions	OP	26912	Psicometria
	26951	Instruments Informatitzats d'Avaluació i Diagnòstic	OP	26912	Psicometria
	26961	Pràctica de Psicologia Social: Intervenció	OP		26955 Psicologia Social Aplicada o 26958 Planificació i Gestió de Recursos Humans o 26959 Evaluació i Intervenció Psicosocial

Assignatura condicionada Per cursar l'assignatura			Condicció «Es necessita haver aprovat / matriculat abans»		
Curs/cicle	Codi	Assignatura	As.	Aprovada	Matriculada
	26982	Pràctica de Psicologia Social: Cultura i Coneixement	OP		26977 Psicologia Social de la Comunicació o 26958 Planificació i Gestió de Recursos Humans o 26983 Psicologia de l'Acció Col·lectiva o 26959 Evaluació i Intervenció Psicosocial



2.6.1. Descriptors de les assignatures

Els descriptors d'assignatures són una indicació dels seus continguts i no s'hauran de confondre amb el programa concret de desenvolupament de cada assignatura.

1. Assignatures troncal

26901 Fonaments de Psicobiologia I

Principis de genètica i evolució: bases cromosòmiques i tipus d'herència; anomalies cromosòmiques. Fonaments de neurociències: neurones i cèl·lules gials; excitabilitat i conductibilitat neuronal, transmissió sinàptica; substàncies transmissores. Filogènesi i morfogènesi del sistema nerviós. Organització general del sistema nerviós.

26902 Mètodes d'Investigació

Mètode científic. Ètica de la investigació. Validesa. Metodologia experimental. Dissenys intersubjecte i intrasubjecte. Dissenys *quasi* experimentals. Dissenys de cas únic. Metodologia selectiva. Tècniques de selecció de mostres i de recollida d'informació. Dissenys d'enquesta. Dissenys *ex post facto*. Metodologia de l'observació. Codificació i categorització, mostreig i registre de l'observació. Dissenys de l'observació. Metodologies quantitatives *versus* qualitatives.

26903 Psicologia Social

Concepcions de la psicologia social. Conformació social i històrica dels processos psicològics. La naturalesa social de l'ésser humà. Variabilitat cultural en el desenvolupament de les realitats psicològiques. Teories psicossociològiques. Processos psicossociològics bàsics. Actituds socials i canvi d'actituds. Identitat i categorització social. Influència social. L'activitat del psicòleg social.

26907 Anàlisi de Dades

Estadística descriptiva. Representacions gràfiques. Teoria de la Probabilitat i aplicacions. Variable aleatòria i distribucions de probabilitat. Estadística inferencial: estimació i contrast d'hipòtesis. Contrast de proporcions i de mitjanes. Introducció a l'anàlisi de la variància. Correlació i regressió lineal. Anàlisi de mesures repetides.

26908 Psicologia Evolutiva I

Psicologia del desenvolupament. Contextos, mecanismes, aspectes i etapes del desenvolupament. Desenvolupament de processos psicològics: Desenvolupament de la cognició, de la comunicació i del llenguatge al llarg del cicle vital. Bases biològiques, construcció de l'acció i interacció en el desenvolupament humà. Aspectes evolutius de la psicomotricitat i de l'aprenentatge.

26909 Motivació i Emoció

Motivació. Emoció. Motius primaris i adquirits. Teories cognitives de la motivació. Motivació intrínseca. Components de l'emoció. Teories fisiològiques i teories cognitives de l'emoció. Funcions i expressions de l'emoció.

26910 Atenció, Percepció i Memòria

Atenció: teories, models, determinants i classificació. Percepció. Processos senso perceptius. Psicofísica. Modalitats. Percepció de l'espai, del temps i del moviment. Teories. Memòria. Definició i mesures. Teories i models de memòria. Sistemes, processos i representacions de la memòria. Àrees d'investigació i aplicació en atenció, percepció i memòria.

26912 Psicometria

Mesura en psicologia. Teoria i tècniques de construcció de tests, escales i qüestionaris. Escales, normes i barems. Validesa. Fiabilitat. Publicació d'instruments psicomètrics.

26913 Condicionament i Aprenentatge

Concepte de condicionament i d'aprenentatge. Conducta elícita i aprenentatge no associatiu. Aprenentatge associatiu: condicionament clàssic. Aprenentatge associatiu: condicionament instrumental. El control per l'estímul: generalització i discriminació. Psicologia comparada.

26914 Psicologia de la Personalitat

Personalitat i diferències individuals. Enfocaments teòrics. Perspectiva psicodinàmica i fenomenològica. Perspectiva de l'aprenentatge. Perspectiva cognitiv social. Dimensions empíriques. Problemàtica actual de la personalitat.

26915 Psicologia Evolutiva II

Desenvolupament dels processos psicològics. Desenvolupament afectiu i social al llarg del cicle vital. Desenvolupament de les emocions i de la sexualitat. Construcció de la identitat. Context social, històric i cultural del desenvolupament. Família, amiat i escola. Coneixement dels altres i de les institucions socials. Socialització: generació i edat.

26916 Psicologia Fisiològica

Ritmes circadians. Somni i vigília. Homeòstasi i motivació: reforç, fam i set, conductes sexual i parental. Emoció i estrès. Aprenentatge i memòria. Llenguatge i comunicació humanes. Especialització i lateralització hemisfèriques. Teories i mecanismes psicobiològics de la consciència. Etologia.

26918 Història de la Psicologia

Concepte i mètode de la Història de la Psicologia. Canvis epistemològics. L'evolució de la Psicologia i la seva relació amb altres ciències. Les escoles, teories i sistemes psicològics. La Psicologia a Espanya.

26920 Avaluació Psicològica

Principis bàsics. El procés d'avaluació psicològica. Àmbits d'aplicació. L'informe de resultats. Aspectes ètics de l'avaluació psicològica. Tècniques de recollida d'informació: l'entrevista, autoinformes, observació, registres psicofisiològics, tècniques projectives. Els tests.



26921 Psicologia de les Organitzacions

Enfocament psicològic de les organitzacions. Marcs teòrics. Tipologia i estructura de les organitzacions. Persones i grups. Direcció i lideratge. Motivació i satisfacció laboral. Comunicació interna. Clima i cultura organitzativa. conflicte i negociació. Estratègies d'intervenció organitzativa.

26922 Tècniques d'Intervenció i Tractament Psicològic

Tècniques d'intervenció i tractament psicològic. Procés d'intervenció i habilitats terapèutiques. Principals tècniques d'intervenció: tècniques de control de l'ansietat i de control emocional, tècniques operatives, procediments d'autocontrol, entrenament en habilitats socials, tècniques de cognició. Investigació i eficàcia dels tractaments psicològics.

26923 Psicologia de l'Educació

Psicologia de l'educació i psicologia escolar. Continguts i variables de l'aprenentatge escolar. La relació educativa: interaccions entre professor, alumne, continguts i context. El procés d'ensenyament-aprenentatge.

26924 Introducció a la Psicopatologia de Nens i Adults

Patologia dels processos psicològics. Psicologia anormal. Models conceptuals en psicopatologia. Taxonomies. Alteracions en el desenvolupament de les funcions mentals. Models explicatius. Simptomatologia associada. Epidemiologia. Diagnòstic diferencial.

26925 Teories i Models de l'Aprenentatge Escolar

Aprenentatge escolar instrucció. Aplicació dels models generals d'aprenentatge humà en l'escola. Models d'instrucció d'interacció educativa. Estudi de l'adequació de les diferents teories d'aprenentatge. Bases per a l'optimització de situacions educatives.

26926 Dinàmica de Grups

El grup en psicologia social. Definició, tipus, formació i desenvolupament dels grups. Estructura, processos i relacions dels grups. Àmbits i estratègies d'intervenció de grups. Relacions intergrups. Grups i canvi. Presa de decisions i rendiment del grup.

26927 Psicologia del Pensament i del Llenguatge

Formació de conceptes. Representació del Coneixement. Mecanismes de raonament i solució de problemes. Pensament productiu. Presa de decisions. El llenguatge com un procés de cognició. Comprensió i producció del Llenguatge. Llenguatge i Pensament.

26928 Practicum

Disseny, desenvolupament i execució de projectes d'intervenció i/o investigació en les àrees de coneixement de Psicologia: Metodologia de les Ciències del Comportament; Psicobiologia; Personalitat, Avaluació i Tractament Psicològic; Psicologia Bàsica; Psicologia Evolutiva i de l'Educació; Psicologia Social. Execució de projectes de Facultat i/o d'inserció en àmbits professionals externs a ella.

2. Assignatures obligatòries

26904 Principis de Psicologia

Definició de Psicologia. Perspectives de coneixement i d'aplicació de la Psicologia. Processos psicològics. Principis ètics en la investigació i la pràctica psicològiques.

26905 L'Ordinador en Psicologia

Conceptes de microinformàtica. Aplicacions d'interès en psicologia. Sistema operatiu. Paradigma d'orientació a objectes. Internet. El correu electrònic. Cerca documental i bibliogràfica en Internet. Debats a Internet (llistes de correu i grups de notícies). Processament de textos. Disseny de presentacions amb ordinador. Creació de fulls de càlcul.

26906 Fonaments de Psicobiologia II

Sistemes de neurotransmissors. Ontogènesi del sistema nerviós. Anatomia funcional del sistema nerviós central: sistemes sensorials i motors, escorça cerebral, sistema límbic, sistema nerviós autònom, sistema neuroendocrí.

26911 Introducció a la Psicologia Fisiològica

Psicologia fisiològica. Principis d'anàlisi i processament d'informació en el sistema nerviós. Sentits somàtics: el dolor. Visió. Audició i sentit vestibular de l'equilibri. Sentits químics: gust i olfacte. Control nerviós del moviment.

26917 Pràctiques de Dissenys i Anàlisi d'Investigacions

Disseny, marc conceptual i hipòtesi d'una investigació. Selecció d'instruments de mesura. Estratègies per establir un procediment experimental. Registre de dades. Control de qualitat de les dades. Eines informàtiques pel tractament estadístic de les dades.

26919 Estudi de Fenòmens i Processos Psicosocials

Rellevància dels fenòmens socials en la vida humana. Relacions interpersonals i intergrups. Pensament social: cognició social, representacions socials, atribució i explicacions socials. Canvi i reproducció social. Medi ambient i comportament. Comportament col·lectiu. Discurs i pràctiques socials.

3. Assignatures optatives

26929 Intervenció en Psicologia de la Salut

Concepte de psicologia de la salut. Intervenció psicològica en problemes de salut que tenen el dolor com a problema central. Intervenció psicològica en malalties cròniques. Problemàtica de l'adherència als tractaments. Promoció de la salut i prevenció de la malaltia.



26930 Psicopatologia d'Adults

Principals síndromes psicopatològiques de l'adult. Demències i delírium. Esquizofrènia i altres psicosis. Depressió, distímia i trastorn bipolar. Trastorn d'ansietat. Trastorns somatoformes. Trastorns dissociatius. Trastorns de personalitat. Disfuncions sexuals. Toxicomanies.

26931 Psicopatologia de la Infància i de l'Adolescència

Principals síndromes psicopatològiques en nens i adolescents. Psicopatologia emocional. Trastorns de la personalitat i del comportament. Trastorns relacionats amb patologies somàtiques. Trastorns mentals crònics. Trastorns secundaris.

26932 Avaluació Pericial

Característiques de l'avaluació pericial. Psicologia i llei. Consideracions ètiques i legals. Procés. Tècniques de recollida d'informació. El informe pericial. Àmbits d'intervenció.

26933 Avaluació Psicològica en Clínica d'Adults

Avaluació clínica d'adults: metodologies. Tècniques d'avaluació psicoanalítica: l'entrevista psicodinàmica, mètodes projectius. Tècniques psicomètriques d'avaluació: personalitat, aptituds, interessos i trastorns psicològics. L'informe diagnòstic.

26934 Avaluació Psicològica en Clínica Infantil

Avaluació del desenvolupament: comportament neonatal, intel·ligència llenguatge, motricitat, funció visomotora, temperament, habilitats socials i personalitat. Estratègies, procediments i tècniques d'avaluació.

26935 Conductes Addictives

Conceptes d'ús, abús i dependència. Epidemiologia. Evolució. Factors de risc. Classificacions. Patologia associada. Procediment d'avaluació. Prevenció i intervenció.

26936 Deficiència Mental

Classificació i etiologia. Avaluació i diagnòstic. Principals síndromes. Deficiència mental i psicopatologia. Intervenció i prevenció.

26937 Intervenció Cognitivoconductual en Adults

Aplicació del model i de les tècniques cognitivoconductuals a trastorns psicològics en adults. Tractament dels trastorns per ansietat, trastorns afectius, trastorns de la relació sexual i de parella, trastorns alimentaris i addiccions acceptades socialment.

26938 Neuropsicologia Clínica

Principals alteracions neuropsicològiques. Amnèsia. Apràxia. Agnòsia. Afàsia. Patologia frontal. Alteracions cognitives i conductuals associades a patologies neurològiques. Demències. Regeneració i recuperació de funcions. Avaluació i intervenció neuropsicològica.

26939 Psicologia Clínica de la Vellesa

Envel·liment normal i psicopatologia de l'envelliment. Trastorns cognitius, de la personalitat i de la sexualitat. Trastorns afectius: depressió i ansietat. Psicosis tardana. Demències: tipus i clínica. Alcoholisme i vellesa. Intervenció.

26940 Teràpia Psicoanalítica

Conceptes fonamentals de la teràpia psicoanalítica. Desenvolupament del procés terapèutic i de la interacció terapeuta-pacient. Aplicacions i modalitats derivades.

26941 Tractaments Conductuals en la Infància i l'Adolescència

Avaluació i tractament conductual dels trastorns psicològics i problemes de conducta dels nens i adolescents. Millora de la competència social. Adquisició del control d'esfínters. Intervenció en els problemes d'alimentació, somni i conductes disruptives. Tractament dels trastorns de la comunicació, ansietat, hiperactivitat i depressió.

26942 Trastorns de la Personalitat

Característiques clíniques dels trastorns de la personalitat. Models explicatius. Classificació i diagnòstic. Comorbiditat i símptomes associats. Abordatges terapèutics.

26943 Psicobiologia de la Intel·ligència

Evolució del sistema nerviós i de la intel·ligència. Fonaments psicobiològics de la intel·ligència. Sistemes neurals d'arousal. Somni paròdic. Motivació i emoció. Modulació de l'aprenentatge i la memòria. Memòria del treball i consciència.

26944 Psicoendocrinologia

Anatomia i fisiologia del sistema endocrí. Bases moleculars de l'acció hormonal. Relacions entre el sistema neuroendocrí i el sistema immunitari. Aspectes endocrins en el desenvolupament del sistema nerviós i de la conducta. Alteracions conductuals en patologia endocrina. Alteracions endocrines en psicopatologia.

26945 Psicofarmacologia

Introducció a la psicofarmacologia. Contribució de la neurofarmacologia. Valoració conductual de psicofàrmacs i drogues. Models experimentals de consum de drogues i de trastorns psicològics per a l'avaluació preclínica. Addicció: tolerància i dependència. Principals drogues addictives. Principals psicofàrmacs. Fàrmacs no psicotròpics i conducta.

26946 Psicogenètica

Mètodes d'estudi en psicogenètica. Bases genètiques de la conducta normal. Trastorns psicològics d'estudi associats a les alteracions genètiques. Bases genètiques de les alteracions neurològiques. Bases genètiques dels trastorns psiquiàtrics. Ètica i enginyeria genètica.



26947 Anàlisi Funcional en Psicologia de la Salut

Principis bàsics de l'anàlisi funcional. Models teòrics de l'anàlisi funcional. Aportacions a diferents problemes de salut.

26948 Estrès i Processos d'Adaptació

Adaptació i salut. Mecanismes psicofisiològics de l'estrès. Control i predicció. Estratègies d'afrontament. Processos cognitius i estrès. Estrès i rendiments. Control de l'estrès.

26949 Investigació en Psicologia Bàsica

Idees, teories i models per a la Investigació en Psicologia Bàsica. Anàlisi de casos d'investigació en Emoció, Aprenentatge i Cognició. Aspectes bioètics de la Investigació en Psicologia Bàsica. Anàlisi crítica de la Investigació en Psicologia Bàsica a partir del coneixement que es basa en les proves.

26950 Psicologia de l'Activitat Física i la Salut

Activitat física, exercici i salut. Beneficis i riscos de l'exercici físic. Estil de vida actiu i prevenció del sedentarisme. Aspectes psicològics de la prescripció de l'exercici físic. Estratègies de motivació per a l'inici i el manteniment de l'exercici físic.

26951 Instruments Informatitzats d'Avaluació i Diagnòstic

Conceptes sobre disseny d'instruments de mesura informatitzats. Informatització de tests de "llapis i paper". Aplicació informatitzada de tests. Tests d'adaptació informatitzats. Informatització d'entrevistes no estructurades i estructurades. Avaluació i diagnòstic mitjançant sistemes experts i xarxes neuronals.

26952 Tècniques d'Avaluació d'Estudis Experimentals

Avaluació de la validesa interna dels estudis experimentals. Tipus d'anàlisi segons les característiques del disseny. Anàlisi de la variància i anàlisi log-linial.

26953 Tècniques d'Avaluació d'Estudis no Experimentals

Mesures de freqüència de risc i d'efecte. Factors de confusió. Variables d'interacció. Variables predictores categòriques en models de regressió. Regressió logística. Predicció i classificació de subjectes. Corbes ROC. *Data Mining*: inducció de regles, arbres de decisió, xarxes neuronals. Anàlisi de la supervivència. Regressió de riscos proporcionals.

26954 Tècniques d'Observació

Fonaments metodològics de l'observació. Observació i registre sistemàtic: codificació, categorització, mostreig i registre. Mètrica del registre de l'observació, biaix i instrumentació. Qualitat de les dades d'observació: fiabilitat, validesa i precisió. Anàlisi de dades seqüencials i de dades no seqüencials.

26955 Psicologia Social Aplicada

Vessant aplicada de la psicologia social. Contextos sociopolítics del desenvolupament històric de la intervenció psicosocial. Necessitats i problemes socials. Qualitat de vida psicosocial. Indicadors psicoso-

cials i avaluació. Intervenció comunitària dins el camp de la salut. Camps generals d'aplicació de la psicologia social.

26956 Infància i Famílies en Dificultat Social

L'enfocament sistèmic en l'anàlisi familiar. Paradoxes i "jocs" familiars. Context social i models familiars. Maltractament, negligència, abús: tipologies i anàlisi. Contextos socials de dificultat, exclusió i estrès psicosocial. Intervenció psicològica en nens i famílies. Eines educatives i socials. Programes de prevenció. Sistemes de protecció i drets de la infància.

26957 Intervenció Psicopedagògica

Anàlisi i intervenció en el procés d'ensenyament-aprenentatge: professor, alumne, contingut, context i interaccions entre ells. Mecanismes d'obtenció d'informació, jerarquització de prioritats, presa de decisions i procediments d'actuació optimitzadora.

26958 Planificació i Gestió de Recursos Humans

Planificació estratègica. Consultoria de processos. Direcció per objectius. Sistemes de treball. Valoració de llocs. Valoració de competències. Desenvolupament del personal. Selecció de personal. Formació. Comunicació. Socialització del personal. Avaluació del rendiment. Incentivació. Relació laboral.

26959 Avaluació i Intervenció Psicosocial

Relació teoria-pràctica-realitat. Concepcions endògenes i exògenes de l'avaluació i la intervenció psicosocial. Demanda social i intervenció. Avaluació de les necessitats d'intervenció. Avaluació qualitativa i quantitativa. Disseny i planificació de l'avaluació i la intervenció. Mètodes i tècniques en l'avaluació de programes. Avaluació de resultats. Assessorament. Investigació-acció participativa. Monitorització i seguiment. Innovació. Àmbits d'intervenció.

26960 Investigació i Coneixement Psicosocial

Construcció del coneixement i investigació en psicologia social. Efectes i condicions del coneixement psicosocial. Disseny, objectius i ancoratge teòric d'una investigació. Procés d'investigació. Mètodes i tècniques. Selecció d'informants i obtenció de la informació. Ètica, política i valors en la investigació.

26961 Pràctica de la Psicologia Social: Intervenció

Investigació de polítiques d'intervenció. Planificació, disseny i desenvolupament de la intervenció i de l'avaluació. Anàlisi d'indicadors socials. Investigació-acció participativa. Intervenció comunitària en el camp de la salut, educació, recursos humans, treball, cultura, política, dret i ambient.

26962 Educació per a la Salut

Processos bàsics en educació per a la salut. Conductes de salut i estils de vida. Promoció de la salut: aspectes de la motivació i emocionals. Àmbits d'actuació educativa i social.



26963 Percepció, Moviment i Acció

Percepció i control de la locomoció. Aspectes de l'atenció, visuals, cognitius i de la motivació de l'acció. La matriu del coneixement socialment important per a l'acció. Percepció estètica experimental. Aplicacions: fatiga de l'atenció, dissenys ergonòmics, trànsit i conducció de vehicles, aeronàutica.

26964 Psicologia de l'Esport de Competició

Entrenament psicològic. Assessorament psicològic esportiu. Psicologia de l'arbitratge i del judici esportius. Psicologia de la direcció d'organitzacions esportives. Anàlisi psicològica de l'espectacle esportiu. Formació i rol del psicòleg de l'esport.

26965 Psicologia de l'Esport en Edat Escolar

Aprenentatge de tasques esportives. Factors de la motivació dins l'esport escolar. Factors emotius dins l'esport escolar. Assessorament psicològic a pares i entrenadors. Procés de socialització mitjançant l'esport.

26966 Psicologia de la Memòria: Camps d'Aplicació

Memòria: aspectes funcionals. Memòria de testimonis. Memòria i publicitat. Memòria i vellesa. Aplicacions en el marc educatiu. Altres camps d'aplicació.

26967 Psicologia i Temps

Dimensió antropològica i social. Regulació de la conducta: ritmes i condicionament. Fenomenologia: Percepció i Psicofísica. Gestió del temps: avaluació, horitzó temporal i concepte de temps. Teories de l'adquisició de la noció de temps. Mètodes i aplicacions.

26968 Adquisició del Llenguatge: Aspectes Comunicatius, Socials i Cognoscitius

Períodes en l'adquisició del llenguatge oral i escrit. El llenguatge com a sistema formal. Factors en el procés d'adquisició. Factors socials: entorn familiar i social. La parla dels adults. Factors comunicatius: adquisició de destreses pragmàtiques i comunicatives. Factors personals: relacions entre les habilitats cognoscitives i l'ús del llenguatge.

26969 Construcció de Símbols i Signes

Sistema de simbolització en la socialització dels individus. La parla, el joc, la imatge (il·lustració gràfica, cine, televisió) i el dibuix. Aprenentatge dels sistemes de signes: llengua escrita i aritmètica. Aspectes funcionals i de la representació implicats en la construcció de símbols.

26970 Desenvolupament Psíquic i Lingüístic de les Persones amb Dèficit Auditiu

Tipologia de les sordeses i les seves implicacions en la comunicació amb l'entorn. Desenvolupament del llenguatge oral. Adquisició de la llengua escrita. Desenvolupament socioafectiu. Desenvolupament cognoscitiu. Instruments per a l'avaluació, el diagnòstic i l'orientació psicoeducativa en les diferents etapes evolutives.

26971 Estratègies d'Aprenentatge en Processos Educatius

La construcció del coneixement estratègic. Capacitat metacognitiva i estratègies d'aprenentatge. Avaluació de les estratègies d'aprenentatge. Ensenyament directe *versus* ensenyament infusionat. Ensenyament estratègic: modelatge, autointerrogació i aprenentatge cooperatiu. Les estratègies de lectura, composició escrita i resolució de problemes matemàtics.

26972 Optimització Prosocial

Prosocialitat: valor i metodologia. Salut mental i convivència social. Prosocialitat col·lectiva i complexa. L'escola prosocial. Comunicació de qualitat. Formació d'agents i operadors d'optimització o canvi social. Habilitats de relació interpersonal. Iniciativa i creativitat prosocials. Assertivitat i control de la violència. Models prosocials.

26973 Psicologia de la Parella i de les Relacions Familiars

Variables psicològiques dins l'estudi de la parella i la família. Comunicació en la parella. Regles familiars. Relacions de poder en la parella i en la família. Amor i afecte en la parella. Separació i divorci. Elements per optimitzar les relacions de parella i de família.

26974 Psicologia de la Vellesa

Envelliment i sobreenvelliment de la població. Dimensió social de la vellesa. Estereotips i actituds. Desenvolupament físic, canvis sensorials i canvis motors. Personalitat, autoestima i imatge corporal. Sexualitat. Jubilació, salut i capacitat funcional. Entorn i relacions socials. Família i relacions intergeneracionals. Situacions de fragilitat i necessitats d'interacció de llarga durada. Iniciatives i serveis. Intervencions psicològiques.

26975 Instruments per a l'Estudi d'Opinions, Preferències i Decisions

Les opinions i les preferències en les activitats humanes. La presa de decisions. Instruments per al coneixement d'opinions i preferències. Autoinformes. Planificació d'estudis transversals i de seguiment. Tècniques de seqüenciació per a la determinació de valors. Anàlisi de la sensibilitat en la presa de decisions. Avaluació de l'impacte de campanyes.

26976 Psicologia Cultural

Biologia i cultura. Universalisme i relativisme. Modernitat i postmodernitat. Multiculturalitat-interculturalitat i diversitat. Desenvolupament, socialització i enculturació. Interpretació, narrativitat, dialògica, comunicació intercultural. Construcció cultural del món psicològic. Pràctiques culturals. Canvi sociocultural i conflicte. Ideologia i valors. Nacionalisme.

26977 Psicologia Social de la Comunicació

Comunicació i vida quotidiana. Producció social de la comunicació. Parla, conversació i coneixements compartits. Interacció simbòlica. Psicologia discursiva. Comunicació i cultura. Comunicació de masses. Mitjans de comunicació i construcció mediàtica de la realitat. Ideologia, opinions, valors i creences. Publicitat. Comunicació i societat. Local-global. Noves tecnologies i cibersocietat.



26978 Història de la Psicologia a Catalunya

Panoràmica de la Psicologia a Espanya, a Europa i a Amèrica. Evolució de la Psicologia científica i aplicada a Catalunya. Institucionalització i desenvolupament de laboratoris i instituts aplicats. Historiografia i fonts documentals.

26979 Psicologia i Comunicació Publicitària

Comunicació publicitària: característiques de la font, del missatge i del receptor. Psicologia del Màrqueting i de la Publicitat. Teories i models explicatius de la persuasió: estats afectius, emoció i motivació. Campanyes d'informació i de propaganda. Avaluació de l'eficàcia publicitària.

26980 Intel·ligència Humana i Artificial

Anàlisi dels models d'intel·ligència. Marc conceptual dels processos d'intel·ligència en humans, animals i sistemes artificials. Vinculacions amb els processos rellevants del comportament i funcionament mental: aprenentatge i adaptació a l'entorn.

26981 Psicologia de la Comunicació Artística

Estudi psicològic dels objectes artístics. Estètica dels productes culturals i educatius. Transmissió i captació estètica de la imatge i dels seus contextos. Els objectes: la imatge manipulada, els espais físics privats i públics, els espais simbòlics, els espais acústics i els espais personals.

26982 Pràctica de la Psicologia Social: Cultura i Coneixement

Planificació, disseny i desenvolupament de la investigació social en comunicació, cultura, acció col·lectiva, recursos humans i avaluació; pràctica i aplicació en els àmbits de comunicació, cultura, acció col·lectiva, recursos humans i avaluació.

26983 Psicologia de l'Acció Col·lectiva

Psicosociologia de la massa. Moviments socials. Acció col·lectiva. Canvi social. Conflicte psicosocial. Comportament col·lectiu com a acció social. Institucions socials. Relacions de poder i control social. Memòria col·lectiva.

26984 Prospectiva: Fonaments Psicosocials i Recursos Metodològics

Prospectiva, planificació i prevenció. Estudis prospectius, canvi social i acció. Anàlisi del passat i de projectes futurs. Variables i actors. Planificació estratègica i cultura estratègica. Mètodes qualitius i quantitius per a l'estudi dels futuribles. Tècniques d'estudi i anàlisi prospectiva.

26985 Tecnologies de la Informació en Psicologia

Fonaments de les bases de dades relacionals: creació d'una base de dades i de formularis per a l'obtenció protegida de dades, edició, cerca d'informació, ordenació, filtres, consultes, importació i exportació, creació d'informes. Disseny normalitzat d'una base de dades relacional. Gestió d'una base de dades relacional. Fonaments de les xarxes neuronals artificials. Fonaments de metodologia de la Simulació en Psicologia. Simulació orientada a objectes d'un model de connexió.

2.6.2. Horaris de la Llicenciatura de Psicologia**PRIMER SEMESTRE****PRIMER CURS - GRUP 10**

9.00	26902 10-T Mètodes d'Investigació	26902 10-T Mètodes d'Investigació	26901 10-T Fonaments de Psicobiologia I	26901 10-T Fonaments de Psicobiologia I	26901 10-T Fonaments de Psicobiologia I
9.30					
10.00	26904 10-T Principis de Psicologia	26904 10-T Principis de Psicologia	26903 10-T Psicologia Social	26903 10-T Psicologia Social	26903 10-T Psicologia Social
10.30					
11.00	26902 100-TU	26901 12-PA 26901 121-PL 26901 122-PL 26903 11-PA	26905 10-T/PI L'ordinador en Psicologia	26901 100-TU	26901 11-PA 26901 111-PL 26901 112-PL
11.30					
12.00	26904 12-PA 26902 11-PA	26901 12-PA 26901 121-PL 26901 122-PL	26905 10-T/PI L'ordinador en Psicologia	26905 100-DT	26901 11-PA 26901 111-PL 26901 112-PL 26903 12-PA
12.30					
13.00		26904 100-TU	26903 100-TU	26905 100-DT	26903 100-TU
13.30					
14.00		26904 100-TU	26904 11-PA 26902 12-PA	26905 100-DT	26905 100-DT
	dilluns	dimarts	dimecres	dijous	divendres

PRIMER CURS - GRUP 20

9.00	26905 200-DT	26905 200-DT	26905 20-T/PI L'ordinador en Psicologia	26905 200-DT	26901 21-PA 26901 211-PL 26901 212-PL
9.30					
10.00	26905 200-DT	26902 200-TU	26905 20-T/PI L'ordinador en Psicologia	26901 200-TU	26903 22-PA 26901 21-PA 26901 211-PL 26901 212-PL
10.30					
11.00	26902 20-T Mètodes d'Investigació	26902 20-T Mètodes d'Investigació	26904 21-PA 26902 22-PA	26903 21-PA 26901 22-PA 26901 221-PL 26901 222-PL	26903 200-TU
11.30					
12.00	26904 20-T Principis de Psicologia	26904 20-T Principis de Psicologia	26904 22-PA 26902 21-PA	26901 22-PA 26901 221-PL 26901 222-PL	26903 200-TU
12.30					
13.00		26904 200-TU	26901 20-T Fonaments de Psicobiologia I	26901 20-T Fonaments de Psicobiologia I	26901 20-T Fonaments de Psicobiologia I
13.30					
14.00		26904 200-TU	26903 20-T Psicologia social	26903 20-T Psicologia social	26903 20-T Psicologia social
	dilluns	dimarts	dimecres	dijous	divendres



PRIMER SEMESTRE

PRIMER CURS - GRUP 50

15.30	26904 52-PA 26902 51-PA	26904 500-TU	26901 50-T Fonaments de Psicobiologia I	26901 50-T Fonaments de Psicobiologia I	26901 50-T Fonaments de Psicobiologia I
16.00					
16.30	26902 500-TU	26904 500-TU	26903 50-T Psicologia Social	26903 50-T Psicologia Social	26903 50-T Psicologia Social
17.00					
17.30	26902 50-T Mètodes d'Investigació	26902 50-T Mètodes d'Investigació	26905 50-T/PI L'ordinador en Psicologia	26901 500-TU	26901 51-PA 26901 511-PL 26901 512-PL
18.00					
18.30	26904 50-T Principis de Psicologia	26904 50-T Principis de Psicologia	26905 50-T/PI L'ordinador en Psicologia	26905 500-DT	26901 51-PA 26901 511-PL 26901 512-PL 26903 52-PA
19.00					
19.30		26901 52-PA 26901 521-PL 26901 522-PL 26903 51-PA	26903 500-TU	26905 500-DT	26903 500-TU
20.00					
20.30		26901 52-PA 26901 521-PL 26901 522-PL	26904 51-PA 26902 52-PA	26905 500-DT	26905 500-DT
	dilluns	dimarts	dimecres	dijous	divendres

PRIMER CURS - GRUP 60

15.30		26904 600-TU	26905 60-T/PI L'ordinador en Psicologia	26905 600-DT	26901 61-PA 26901 611-PL 26901 612-PL
16.00					
16.30		26904 600-TU	26905 60-T/PI L'ordinador en Psicologia	26901 600-TU	26903 62-PA 26901 61-PL 26901 611-PL 26901 612-PL
17.00					
17.30	26905 600-DT	26905 600-DT	26904 61-PA 26902 62-PA	26901 62-PA 26901 621-PL 26901 622-PL 26903 61-PA	26903 600-TU
18.00					
18.30	26905 600-DT	26904 62-PA 26902 61-PA	26902 600-TU	26901 62-PA 26901 621-PL 26901 622-PL	26903 600-TU
19.00					
19.30	26902 60-T Mètodes d'Investigació	26902 60-T Mètodes d'Investigació	26901 60-T Fonaments de Psicobiologia I	26901 60-T Fonaments de Psicobiologia I	26901 60-T Fonaments de Psicobiologia I
20.00					
20.30	26904 60-T Principis de Psicologia	26904 60-T Principis de Psicologia	26903 60-T Psicologia social	26903 60-T Psicologia social	26903 60-T Psicologia social
	dilluns	dimarts	dimecres	dijous	divendres

PRIMER SEMESTRE

SEGON CURS - GRUP 10

9.00	26911 10-T Introducció a la Psicologia Fisiològica	26911 10-T Introducció a la Psicologia Fisiològica	26913 10-T Condicionament i Aprentatge	26913 10-T Condicionament i Aprentatge	26913 10-T Condicionament i Aprentatge
9.30					
10.00	26915 10-T Psicologia Evolutiva II	26915 10-T Psicologia Evolutiva II	26912 10-T Psicometria	26912 10-T Psicometria	26912 10-T Psicometria
10.30					
11.00	26911 13-PL * 26911 14-PL * 26915 11-PA	26911 100-TU	26914 100-TU	26914 10-T/PI Psicologia de la Personalitat	26912 100-TU
11.30					
12.00	26911 13-PL * 26911 14-PL *		26914 10-T/PI Psicologia de la Personalitat	26914 10-T/PI Psicologia de la Personalitat	26914 10-T/PI Psicologia de la Personalitat
12.30					
13.00		26914 11-PL * 26914 12-PL * 26913 13-PL 26913 14-PL	26911 11-PL * 26911 12-PL * 26915 12-PA	26912 11-PP 26914 13-PL * 26914 14-PL *	26913 100-TU
13.30					
14.00		26914 11-PL * 26914 12-PL *	26911 11-PL * 26911 12-PL * 26912 12-PP	26914 13-PL * 26914 14-PL * 26913 11-PL 26913 12-PL	26915 100-TU
	dilluns	dimarts	dimecres	dijous	divendres

* Quinzenal

SEGON CURS - GRUP 20

9.00	26911 23-PL * 26911 24-PL * 26915 21-PA	26914 23-PL * 26914 24-PL * 26912 21-PP	26911 21-PL * 26911 22-PL * 26915 22-PA	26914 21-PL * 26914 22-PL *	26914 200-TU
9.30					
10.00	26911 23-PL * 26911 24-PL *	26913 21-PL 26913 22-PL 26914 23-PL * 26914 24-PL *	26911 21-PL * 26911 22-PL * 26913 23-PL 26913 24-PL	26912 22-PP 26914 21-PL * 26914 22-PL *	26913 200-TU
10.30					
11.00	26915 20-T Psicologia Evolutiva II	26915 20-T Psicologia Evolutiva II	26913 10-T Condicionament i Aprentatge	26913 10-T Condicionament i Aprentatge	26913 10-T Condicionament i Aprentatge
11.30					
12.00	26911 20-T Introducció a la Psicologia Fisiològica	26911 20-T Introducció a la Psicologia Fisiològica	26912 20-T Psicometria	26912 20-T Psicometria	26912 20-T Psicometria
12.30					
13.00		26911 200-TU	26915 200-TU	26914 20-T/PI Psicologia de la Personalitat	26912 200-TU
13.30					
14.00			26914 20-T/PI Psicologia de la Personalitat	26914 20-T/PI Psicologia de la Personalitat	26914 20-T/PI Psicologia de la Personalitat
	dilluns	dimarts	dimecres	dijous	divendres

* Quinzenal



PRIMER SEMESTRE

SEGON CURS - GRUP 50

15.30	26911 50-T Introducció a la Psicologia Fisiològica	26911 50-T Introducció a la Psicologia Fisiològica	26913 50-T Condicionament i Aprentatge	26913 50-T Condicionament i Aprentatge	26913 50-T Condicionament i Aprentatge
16.00					
16.30	26915 50-T Psicologia Evolutiva II	26915 50-T Psicologia Evolutiva II	26912 50-T Psicometria	26912 50-T Psicometria	26912 50-T Psicometria
17.00					
17.30	26911 51-PL * 26911 52-PL * 26915 52-PA	26911 500-TU	26914 500-TU	26914 50-T/PI Psicologia de la Personalitat	26912 500-TU
18.00					
18.30	26911 51-PL * 26911 52-PL *	26913 51-PL 26913 52-PL 26912 52-PP	26914 50-T/PI Psicologia de la Personalitat	26914 50-T/PI Psicologia de la Personalitat	26914 50-T/PI Psicologia de la Personalitat
19.00					
19.30		26914 51-PL * 26914 52-PL * 26913 53-PL 26913 54-PL	26911 53-PL * 26911 54-PL * 26915 51-PA	26914 53-PL * 26914 54-PL *	26913 500-TU
20.00					
20.30		26914 51-PL * 26914 52-PL *	26911 53-PL * 26911 54-PL * 26912 52-PP	26914 53-PL * 26914 54-PL *	26915 500-TU
	dilluns	dimarts	dimecres	dijous	dissabtes

* Quinzenal

SEGON CURS - GRUP 60

15.30	26911 63-PL * 26911 64-PL * 26915 61-PA	26914 63-PL * 26914 64-PL *	26911 61-PL * 26911 62-PL * 26915 62-PA	26914 61-PL * 26914 62-PL *	26915 600-TU
16.00					
16.30	26911 63-PL * 26911 64-PL *	26913 61-PL 26913 62-PL 26914 63-PL * 26914 64-PL *	26911 61-PL * 26911 62-PL * 26912 62-PP	26914 61-PL * 26914 62-PL *	26913 600-TU
17.00					
17.30	26915 60-T Psicologia Evolutiva II	26915 60-T Psicologia Evolutiva II	26913 60-T Condicionament i Aprentatge	26913 60-T Condicionament i Aprentatge	26913 60-T Condicionament i Aprentatge
18.00					
18.30	26911 60-T Introducció a la Psicologia Fisiològica	26911 60-T Introducció a la Psicologia Fisiològica	26912 60-T Psicometria	26912 60-T Psicometria	26912 60-T Psicometria
19.00					
19.30		26911 600-TU	26914 600-TU	26914 60-T/PI Psicologia de la Personalitat	26912 600-TU
20.00					
20.30		26913 63-PL 26913 64-PL 26912 61-PP	26914 60-T/PI Psicologia de la Personalitat	26914 60-T/PI Psicologia de la Personalitat	26914 60-T/PI Psicologia de la Personalitat
	dilluns	dimarts	dimecres	dijous	dissabtes

* Quinzenal

PRIMER SEMESTRE

SEGON CICLE - GRUP 10 TRONCALS

9.00					26924 13-PL 26922 12-PL
9.30					
10.00					26922 100-DT
10.30					
11.00	26923 11-PA	26924 11-PL	26923 100-DT	26924 100-DT	26924 12-PL 26922 11-PL 26922 13-PL
11.30					
12.00	26923 10-T Psicologia de l'Educació	26923 10-T Psicologia de l'Educació	26926 10-T Dinàmica de Grups	26926 10-T Dinàmica de Grups	26926 10-DT
12.30					
13.00		26926 11-PA * 26926 12-PA *	26924 10-T Introducció a la Psicopatologia de nens i adults	26924 10-T Introducció a la Psicopatologia de nens i adults	26924 10-T Introducció a la Psicopatologia de nens i adults
13.30					
14.00		26926 11-PA * 26926 12-PA *	26922 10-T Tècniques d'Intervenció i Tractament Psicològic	26922 10-T Tècniques d'Intervenció i Tractament Psicològic	26922 10-T Tècniques d'Intervenció i Tractament Psicològic
	dilluns	dimarts	dimecres	dijous	divendres

* Quinzenal

SEGON CICLE - GRUP 20 TRONCALS

9.00			26926 20-T Dinàmica de Grups	26926 20-T Dinàmica de Grups	26926 200-DT
9.30					
10.00			26924 20-T Introducció a la Psicopatologia de nens i adults	26924 20-T Introducció a la Psicopatologia de nens i adults	26924 20-T Introducció a la Psicopatologia de nens i adults
10.30					
11.00	26923 20-T Psicologia de l'Educació	26923 20-T Psicologia de l'Educació	26922 20-T Tècniques d'Intervenció i Tractament Psicològic	26922 20-T Tècniques d'Intervenció i Tractament Psicològic	26922 20-T Tècniques d'Intervenció i Tractament Psicològic
11.30					
12.00	26923 21-PA	26924 21-PL	26923 200-DT	26924 200-DT	26924 22-PL 26922 21-PL 26922 23-PL
12.30					
13.00		26922 200-DT			26926 22-PA * 26926 21-PA *
13.30					
14.00		26924 23-PL 26922 22-PL			26926 22-PA * 26926 21-PA *
	dilluns	dimarts	dimecres	dijous	divendres

* Quinzenal



PRIMER SEMESTRE

SEGON CICLE - GRUP 50 TRONCALS

15.30					26924 53-PL 26922 52-PL
16.00					
16.30					26922 500-DT
17.00					
17.30	26923 51-PA	26924 51-PL	26923 500-DT	26924 500-DT	26924 52-PL 26922 51-PL 26922 53-PL
18.00					
18.30	26923 50-T Psicologia de l'Educació	26923 50-T Psicologia de l'Educació	26926 50-T Dinàmica de Grups	26926 50-T Dinàmica de Grups	26926 500-DT
19.00					
19.30		26926 51-PA * 26926 52-PA *	26924 50-T Introducció a la Psicopatologia de nens i adults	26924 50-T Introducció a la Psicopatologia de nens i adults	26924 50-T Introducció a la Psicopatologia de nens i adults
20.00					
20.30		26926 51-PA * 26926 52-PA *	26922 50-T Tècniques d'Intervenció i Tractament Psicològic	26922 50-T Tècniques d'Intervenció i Tractament Psicològic	26922 50-T Tècniques d'Intervenció i Tractament Psicològic
	dilluns	dimarts	dimecres	dijous	divendres

* Quinzenal

SEGON CICLE - GRUP 60 TRONCALS

15.30			26926 60-T Dinàmica de Grups	26926 60-T Dinàmica de Grups	26926 600-DT
16.00					
16.30			26924 60-T Introducció a la Psicopatologia de nens i adults	26924 60-T Introducció a la Psicopatologia de nens i adults	26924 60-T Introducció a la Psicopatologia de nens i adults
17.00					
17.30	26923 60-T Psicologia de l'Educació	26923 60-T Psicologia de l'Educació	26922 60-T Tècniques d'Intervenció i Tractament Psicològic	26922 60-T Tècniques d'Intervenció i Tractament Psicològic	26922 60-T Tècniques d'Intervenció i Tractament Psicològic
18.00					
18.30	26923 61-PA	26924 61-PL	26923 600-DT	26924 600-DT	26924 62-PL 26922 61-PL 26922 63-PL
19.00					
19.30		26922 600-DT			26926 62-PA * 26926 61-PA *
20.00					
20.30		26924 63-PL 26922 62-PL			26926 62-PA * 26926 61-PA *
	dilluns	dimarts	dimecres	dijous	divendres

* Quinzenal

PRIMER SEMESTRE

SEGON CICLE. ITINERARI DE PSICOLOGIA CLÍNICA I DE LA SALUT

09.00	26955 10-T Psicologia Social Aplicada 26934 10-T Aval. Psic. Clin. Inf. i Adol.	26955 10-T Psicologia Social Aplicada 26934 10-T Aval. Psic. Clin. Inf. i Adol.	26947 10-T Anàl. Func. Psic. Salut	26947 10-T Anàl. Func. Psic. Salut	26948 11-PL 26947 12-PL
09.30					
10.00	26955 10-T Psicologia Social Aplicada 26934 100-DT	26933 12-PL 26955 100-DT 26934 11-PL	26956 10-T Infàn. i Fam. Dif. Soc	26956 10-T Infàn. i -Fam. Dif. Soc	26956 100-DT 26947 11-PL
10.30					
11.00	26944 10-T Psicoendocrinologia 26934 20-T Aval. Psic. Clin. Inf. i Adol.	26944 10-T Psicoendocrinologia 26934 20-T Aval. Psic. Clin. Inf. i Adol.	26938 100-DT 26947 100-DT	26948 10-T Estrès i Proc. d'Adaptació	26948 10-T Estrès i Proc. d'Adaptació
11.30					
12.00	26944 100-DT 26934 200-DT	26934 21-PL 26944 12-PL	26956 12-PL 26944 11-PL	26940 10-T Teràpia Psicoanalítica	26940 10-T Teràpia Psicoanalítica
12.30					
13.00		26948 100-DT 26940 100-DT	26933 11-PL 26934 12-PL 26938 12-PL	26933 100-DT	26948 12-PL 26940 11-PL
13.30					
14.00		26934 22-PL 26956 11-PL	26933 10-T Aval. Psic. Clin. d'Adults 26938 10-T Neuropsicologia Clínica	26933 10-T Aval. Psic. Clin. d'Adults 26938 10-T Neuropsicologia Clínica	26940 12-PL 26938 11-PL
15.30	26955 50-T Psic. Social Ap. 26952 50-T Tècniq. d'Aval. d'Est. Exper. 26934 500-DT	26955 50-T Psic. Social Ap. 26952 50-T Tècniq. d'Aval. d'Est. Exper. 26934 51-PL	26947 51-PL 26933 500-DT 26956 500-DT	26934 52-PL 26933 61-PL 26938 51-PL	26947 52-PL 26948 51-PL 26956 52-PL
16.00					
16.30	26934 50-T Aval. Psic. en Clin. Inf. i Adol. 26955 50-T Psic. Social Ap. 26952 51-PL	26934 50-T Aval. Psic. en Clin. Inf. i Adol. 26955 500-DT 26952 500-DT	26947 50-T An. Fun. en Psic. de la Salut 26933 50-T - Av. Psic. Clin. D' 26956 50-T Inf. i Fam. Dif. Soc.	26947 50-T An. Fun. en Psic. de la Salut 26933 50-T - Av. Psic. Clin. D' 26956 50-T Inf. i Fam. Dif. Soc.	26947 500-DT 26933 51-PL 26956 51-PL
17.00					
17.30	26944 50-T Psicoendocrinologia 26943 50-T Psicobiologia de la Intel·ligència	26944 50-T Psicoendocrinologia 26943 50-T Psicobiologia de la Intel·ligència	26938 500-DT	26948 50-T Estrès i Processos d'Adaptació	26948 50-T Estrès i Processos d'Adaptació
18.00					
18.30	26944 500-DT 26943 500-DT	26944 52-PL 26943 500-DT	26933 52-PL 26944 51-PL	26940 50-T Teràpia Psicoanalítica	26940 50-T Teràpia Psicoanalítica
19.00					
19.30	26955 60-T Psicologia Social Aplicada	26955 600-DT 26948 500-DT 26940 500-DT	26933 600-DT	26938 52-PL 26933 62-PL	26948 52-PL 26940 51-PL
20.00					
20.30	26955 60-T Psicologia Social Aplicada	26955 60-T Psicologia Social Aplicada	26938 50-T Neuropsicologia Clínica 26933 60-T Aval. Psic. Clin. d'Adults	26938 50-T Neuropsicologia Clínica 26933 60-T Aval. Psic. Clin. d'Adults	26940 52-PL

dilluns

dimarts

dimecres

dijous

divendres



PRIMER SEMESTRE

SEGON CICLE ITINERARI DE PSICOLOGIA SOCIAL, ORGANITZACIONAL I EDUCATIVA

09.00	26955 10-T Psicologia Social Aplicada 26934 10-T Ava. Psic. Clin. Inf. i Adol. 26971 11-PA	26955 10-T Psicologia Social Aplicada 26934 10-T Ava. Psic. Clin. Inf. i Adol. 26971 100-DT	26969 11-PA	26965 10-T Psic. de l'Esport en E. Escolar	26965 10-T Psic. de l'Esport en E. Escolar
09.30					
10.00	26955 10-T Psicologia Social Aplicada 26971 11-PA 26934 100-DT	26971 10-T Est. d'Ap. Proc. Ed. 26955 100-DT 26933 12-PL 26934 11-PL	26956 10-T Infància i Famílies en Dificultat Social 26969 100-DT	26956 10-T Infància i Famílies en Dificultat Social	26956 100-DT 26985 100-DT
10.30					
11.00	26968 10-T/PI Adquisició del Llenguatge 26934 20-T Ava. Psic. Clin. Inf. i Adol.	26968 10-T/PI Adquisició del Llenguatge 26934 20-T Ava. Psic. Clin. Inf. i Adol.	26960 10-T Invest. i Coneix. Psicosocial 26965 100-DT	26960 10-T Invest. i Coneix. Psicosocial 26965 11-PL	26960 100-DT 26965 12-PL
11.30					
12.00	26968 10-T/PI Adquisició del Llenguatge 26934 200-DT	26969 10-T Const. Símb. i Signes 26934 21-PL	26969 10-T Const. Símb. i Signes 26956 12-PL	26985 10-T Tecnologia de la Informació en Psicologia	26985 10-T Tecnologia de la Informació en Psicologia
12.30					
13.00		26968 100-DT	26958 10-T Planif. i Gestió de RR.HH. 26934 12-PL 26933 11-PL	26958 10-T Planif. i Gestió de RR.HH. 26933 100-DT	26960 12-PL 26985 11-PL
13.30					
14.00		26956 11-PL 26934 22-PL	26933 10-T Aval. Psic. en Clín. d'Adults 26958 10-T Planif. i Gestió de RR.HH.	26933 10-T Aval. Psic. en Clín. d'Adults 26958 100-DT	26960 11-PL 26985 12-PL

15.30	26955 50-T Psicologia Social Aplicada 26934 500-DT	26955 50-T Psicologia Social Aplicada 26934 51-PL	26956 500-DT 26969 51-PA 26933 500-DT	26934 52-PL 26933 61-PL	26965 51-PL 26956 52-PL
16.00					
16.30	26955 50-T Psicologia Social Aplicada 26934 50-T Ava. Psic. Clin. Inf. i Adol.	26934 50-T Ava. Psic. Clin. Inf. i Adol. 26955 500-DT	26956 50-T Inf. i Fam. Dif. Soc. 26933 50-T Aval. Psic. en Clín. d'Adults 26969 500-DT	26956 50-T Inf. i Fam. Dif. Soc. 26933 50-T Ava. Psic. Clin. Inf. d'Adults	26965 52-PL 26933 51-PL 26956 51-PL
17.00					
17.30	26968 50-T/PI Adquisició del Llenguatge 26971 51-PA	26968 50-T/PI Adquisició del Llenguatge 26971 500-DT	26960 50-T Invest. i Coneix. Psicosocial 26965 500-DT	26960 50-T Invest. i Coneix. Psicosocial 26965 50-T Psic. de l'Esport en E. Escolar	26965 50-T Psic. de l'Esport en E. Escolar 26960 500-DT
18.00					
18.30	26968 50-T/PI Adquisició del Llenguatge 26971 51-PA	26971 50-T Es. d'Apren. en Proc. Educ. 26968 500-DT	26969 50-T Const. Símb. i Signes 26933 52-PL	26985 50-T Tècn. de la Inform. en Psic.	26985 50-T Tècn. de la Inform. en Psic.
19.00					
19.30	26955 60-T Psicologia Social Aplicada	26969 50-T Const. Símb. i Signes 26955 600-DT	26958 50-T Planif. i Gestió de RR.HH. 26933 600-DT	26958 50-T Planif. i Gestió de RR.HH. 26933 62-PL	26960 52-PL 26985 51-PL
20.00					
20.30	26955 60-T Psicologia Social Aplicada	26955 60-T Psicologia Social Aplicada 26985 500-DT	26933 60-T Aval. Psic. en Clín. d'Adults 26958 50-T Planif. i Gestió de RR.HH.	26933 60-T Aval. Psic. en Clín. d'Adults 26958 500-DT	26960 51-PL 26985 52-PL

dilluns

dimarts

dimecres

dijous

divendres

PRIMER SEMESTRE

SEGON CICLE. ITINERARI DE PSICOLOGIA DE LA COMUNICACIÓ, CULTURA I PROSPECTIVA

09.00	26977 10-T Psicologia Social de la Comunicació	26977 10-T Psicologia Social de la Comunicació	26969 11-PA	26981 10-T Psicologia de la Comunicació Artística	26981 10-T Psicologia de la Comunicació Artística
09.30					
10.00	26977 100-DT	26977 10-T Psicologia Social de la Comunicació	26969 100-DT	26981 11-PA	26981 100-DT 26985 100-DT
10.30					
11.00	26968 10-T/PI Adquisició del Llenguatge 26980 10-T Int. Humana i Artificial	26968 10-T/PI Adquisició del Llenguatge 26980 10-T Int. Humana i Artificial	26960 10-T Invest. i Coneix. Psicosocial	26960 10-T Invest. i Coneix. Psicosocial	26960 100-DT
11.30					
12.00	26968 10-T/PI Adquisició del Llenguatge 26980 100-DT	26969 10-T Const. Simb. i Signes	26969 10-T Const. Simb. i Signes	26967 10-T Psicologia i Temps 26985 10-T Tècn. de la Inf. en Psic.	26967 10-T Psicologia i Temps 26985 10-T Tècn. de la Inf. en Psic.
12.30					
13.00		26968 100-DT 26980 11-PA	26958 10-T Planif. i Gestió de RR.HH.	26958 10-T Planif. i Gestió de RR.HH.	26967 11-PL 26985 11-PL 26960 12-PL
13.30					
14.00		26967 100-DT	26958 10-T Planif. i Gestió de RR.HH.	26958 100-DT	26967 12-PL 26985 12-PL 26960 11-PL
15.30	26977 50-T Psic. Soc. de la Comunicació 26952 50-T Tèc. d'Av. d'Est. Exp.	26977 50-T Psic. Soc. de la Comunicació 26952 50-T Tèc. d'Av. d'Est. Exp.	26969 51-PA	26981 50-T Psic. de la Com. Artística 26979 50-T Psic. de la Com. Publicitària	26981 50-T Psic. de la Com. Artística 26979 50-T Psic. de la Com. Publicitària
16.00					
16.30	26977 500-DT 26952 51-PL	26977 50-T Psicologia Social de la Comunicació 26952 500-DT	26969 500-DT	26981 51-PA 26979 51-PL	26981 500-DT 26979 52-PL
17.00					
17.30	26968 50-T/PI Adquisició del Llenguatge	26968 50-T/PI Adquisició del Llenguatge	26960 50-T Invest. i Coneix. Psicosocial	26960 50-T Invest. i Coneix. Psicosocial	26960 500-DT
18.00					
18.30	26968 50-T/PI Adquisició del Llenguatge	26968 500-DT 26979 500-DT	26969 50-T Const. Simb. i Signes	26967 50-T Psicologia i Temps 26985 50-T Tècn. de la Inf. en Psic.	26967 50-T Psicologia i Temps 26985 50-T Tècn. de la Inf. en Psic.
19.00					
19.30		26969 50-T Const. Simb. i Signes	26958 50-T Planif. i Gestió de RR.HH.	26958 50-T Planif. i Gestió de RR.HH.	26967 51-PL 26985 51-PL 26960 52-PL
20.00					
20.30		26967 500-DT 26985 500-DT	26958 50-T Planif. i Gestió de RR.HH.	26958 500-DT	26967 52-PL 26985 52-PL 26960 51-PL
	dilluns	dimarts	dimecres	dijous	divendres



SEGON SEMESTRE

PRIMER CURS - GRUP 10

09.00	26910 10-T Atenció, Percepció i Memòria	26910 10-T Atenció, Percepció i Memòria	26908 10-T Psicologia Evolutiva I	26908 10-T Psicologia Evolutiva I	26908 10-T Psicologia Evolutiva I
09.30					
10.00	26910 10-T Atenció, Percepció i Memòria	26910 10-T Atenció, Percepció i Memòria	26909 10-T Motivació i Emoció	26909 10-T Motivació i Emoció	26909 10-T Motivació i Emoció
10.30					
11.00	26907 10-T Anàlisi de Dades	26907 10-T Anàlisi de Dades	26908 100-TU	26910 100-TU	26909 100-TU
11.30					
12.00	26907 10-T Anàlisi de Dades	26907 10-T Anàlisi de Dades	26906 10-T Fonaments de Psicobiologia II	26906 10-T Fonaments de Psicobiologia II	26906 10-T Fonaments de Psicobiologia II
12.30					
13.00		26908 11-PA * 26908 12-PA *	26907 12-PA 26909 11-PL 26906 12-PL	26909 13-PL 26906 14-PL 26910 11-PL 26910 12-PL	26906 100-TU
13.30					
14.00		26908 11-PA * 26908 12-PA *	26907 11-PA 26909 14-PL 26906 13-PL	26909 12-PL 26906 11-PL 26910 13-PL 26910 14-PL	
	dilluns	dimarts	dimecres	dijous	divendres

* Quinzenal

PRIMER CURS - GRUP 20

09.00	26907 20-T Anàlisi de Dades	26907 20-T Anàlisi de Dades	26908 21-PA * 26908 22-PA *	26909 23-PL 26906 24-PL 26910 21-PL 26910 22-PL	
09.30					
10.00	26907 20-T Anàlisi de Dades	26907 20-T Anàlisi de Dades	26908 21-PA * 26908 22-PA *	26909 22-PL 26906 21-PL 26910 23-PL 26910 24-PL	26906 200-TU
10.30					
11.00	26910 20-T Atenció, Percepció i Memòria	26910 20-T Atenció, Percepció i Memòria	26908 20-T Psicologia Evolutiva I	26908 20-T Psicologia Evolutiva I	26908 20-T Psicologia Evolutiva I
11.30					
12.00	26910 20-T Atenció, Percepció i Memòria	26910 20-T Atenció, Percepció i Memòria	26910 200-TU	26908 200-TU	26909 200-TU
12.30					
13.00		26907 22-PA 26909 21-PL 26906 22-PL	26909 20-T Motivació i Emoció	26909 20-T Motivació i Emoció	26909 20-T Motivació i Emoció
13.30					
14.00		26907 21-PA 26909 24-PL 26906 23-PL	26906 20-T Fonaments de Psicobiologia II	26906 20-T Fonaments de Psicobiologia II	26906 20-T Fonaments de Psicobiologia II
	dilluns	dimarts	dimecres	dijous	divendres

* Quinzenal

SEGON SEMESTRE

PRIMER CURS - GRUP 50

15.30	26910 50-T Atenció, Percepció i Memòria	26910 50-T Atenció, Percepció i Memòria	26908 50-T Psicologia Evolutiva I	26908 50-T Psicologia Evolutiva I	26908 50-T Psicologia Evolutiva I
16.00					
16.30	26910 50 T Atenció, Percepció i Memòria	26910 50-T Atenció, Percepció i Memòria	26909 50-T Motivació i Emoció	26909 50-T Motivació i Emoció	26909 50-T Motivació i Emoció
17.00					
17.30	26907 50-T Anàlisi de Dades	26907 50-T Anàlisi de Dades	26908 500-TU	26910 500-TU	26909 500-TU
18.00					
18.30	26907 50-T Anàlisi de Dades	26907 50-T Anàlisi de Dades	26906 50-T Fonaments de Psicobiologia II	26906 50-T Fonaments de Psicobiologia II	26906 50-T Fonaments de Psicobiologia II
19.00					
19.30	26907 51-PA	26908 51-PA * 26908 52-PA *	26907 52-PA 26909 51-PL 26906 52-PL	26909 53-PL 26906 54-PL 26910 51-PL 26910 52-PL	26906 500-TU
20.00					
20.30		26908 51-PA * 26908 52-PA *	26909 54-PL 26906 53-PL	26909 52-PL 26906 51-PL 26910 53-PL 26910 54-PL	
	dilluns	dimarts	dimecres	dijous	divendres

* Quinzenal

PRIMER CURS - GRUP 60

15.30		26907 62-PA 26909 61-PL 26906 62-PL	26908 61-PA * 26908 62-PA *	26909 63-PL 26906 64-PL 26910 61-PL 26910 62-PL	
16.00					
16.30		26907 61-PA 26909 64-PL 26906 63-PL	26908 61-PA * 26908 62-PA *	26909 62-PL 26906 61-PL 26910 63-PL 26910 64-PL	26906 600-TU
17.00					
17.30	26910 60-T Atenció, Percepció i Memòria	26910 60-T Atenció, Percepció i Memòria	26908 60-T Psicologia Evolutiva I	26908 60-T Psicologia Evolutiva I	26908 60-T Psicologia Evolutiva I
18.00					
18.30	26910 60-T Atenció, Percepció i Memòria	26910 60-T Atenció, Percepció i Memòria	26910 600-TU	26908 600-TU	26909 600-TU
19.00					
19.30	26907 60-T Anàlisi de dades	26907 60-T Anàlisi de dades	26909 60-T Motivació i Emoció	26909 60-T Motivació i Emoció	26909 60-T Motivació i Emoció
20.00					
20.30	26907 60-T Anàlisi de dades	26907 60-T Anàlisi de dades	26906 60-T Fonaments de Psicobiologia II	26906 60-T Fonaments de Psicobiologia II	26906 60-T Fonaments de Psicobiologia II
	dilluns	dimarts	dimecres	dijous	divendres

* Quinzenal



SEGON SEMESTRE

SEGON CURS - GRUP 10

09.00	26920 10-T/PI Avaluació Psicològica	26920 10-T/PI Avaluació Psicològica	26916 10-T Psicologia Fisiològica	26916 10-T Psicologia Fisiològica	26916 10-T Psicologia Fisiològica
09.30					
10.00	26920 10-T/PI Avaluació Psicològica	26920 10-T/PI Avaluació Psicològica	26919 10-T Estudi de Fenòmens i Processos Psicosocials	26919 10-T Estudi de Fenòmens i Processos Psicosocials	26919 10-T Estudi de Fenòmens i Processos Psicosocials
10.30					
11.00	26920 100-TU	26916 100-TU	26918 11-PA	26920 11-PL 26920 12-PL 26919 14-PL	26917 14-PL 26919 11-PL
11.30					
12.00	26918 10-T Història de la Psicologia	26918 10-T Història de la Psicologia	26917 100-TU	26917 100-TU	26917 14-PL 26919 13-PL
12.30					
13.00		26917 10-T Pràctiques de Disseny i Anàlisi d'Investigacions	26917 12-PL 26920 13-PL 26920 14-PL	26916 11-PA 26917 13-PL	26916 12-PA 26917 11-PL 26919 12-PL
13.30					
14.00		26918 100-TU	26917 12-PL 26918 12-PA	26916 11-PA 26917 12-PL	26916 12-PA 26917 11-PL
	dilluns	dimarts	dimecres	dijous	divendres

SEGON CURS - GRUP 20

09.00	26918 20-T Història de la Psicologia	26918 20-T Història de la Psicologia	26920 23-PL 26920 24-PL 26917 22-PL	26916 21-PA 26917 23-PL	26917 21-PL 26919 23-PL
09.30					
10.00	26920 200-TU	26917 200-TU	26918 22-PA 26917 22-PL	26916 21-PA 26917 23-PL	26917 21-PL 26919 24-PL
10.30					
11.00	26920 20-T/PI Avaluació Psicològica	26920 20-T/PI Avaluació Psicològica	26920 21-PL 26920 22-PL 26917 24-PL	26917 200-TU	26916 22-PA 26919 21-PL
11.30					
12.00	26920 20-T/PI Avaluació Psicològica	26920 20-T/PI Avaluació Psicològica	26918 21-PA 26917 24-PL	26916 200-TU	26916 22-PA 26919 22-PL
12.30					
13.00		26918 200-TU	26916 20-T Psicologia Fisiològica	26916 20-T Psicologia Fisiològica	26916 20-T Psicologia Fisiològica
13.30					
14.00		26917 20-T Pràctiques de Disseny i Anàlisi d'Investigacions	26919 20-T Estudi de Fenòmens i Processos Psicosocials	26919 20-T Estudi de Fenòmens i Processos Psicosocials	26919 20-T Estudi de Fenòmens i Processos Psicosocials
	dilluns	dimarts	dimecres	dijous	divendres

SEGON SEMESTRE

SEGON CURS - GRUP 50

15.30	26920 50-T/PI Avaluació Psicològica	26920 50-T/PI Avaluació Psicològica	26916 50-T Psicologia Fisiològica	26916 50-T Psicologia Fisiològica	26916 50-T Psicologia Fisiològica
16.00					
16.30	26920 50-T/PI Avaluació Psicològica	26920 50-T/PI Avaluació Psicològica	26919 50-T Estudi de Fenòmens i Processos Psicosocials	26919 50-T Estudi de Fenòmens i Processos Psicosocials	26919 50-T Estudi de Fenòmens i Processos Psicosocials
17.00					
17.30	26920 500-TU	26916 500-TU	26918 51-PA	26920 51-PL 26920 52-PL 26919 54-PL	26917 54-PL 26919 51-PL
18.00					
18.30	26918 50-T Història de la Psicologia	26918 50-T Història de la Psicologia	26917 500-TU	26917 500-TU	26917 54-PL 26919 53-PL
19.00					
19.30		26917 50-T Pràctiques de Disseny i Anàlisi d'Investigacions	26920 53-PL 26920 54-PL 26917 52-PL	26916 51-PA 26917 53-PL	26916 52-PA 26917 51-PL 26919 52-PL
20.00					
20.30		26918 500-TU	26917 52-PL 26918 52-PA	26911 51-PA 26917 53-PL	26917 51-PL 26916 52-PA
	dilluns	dimarts	dimecres	dijous	divendres

SEGON CURS - GRUP 60

15.30	26918 60-T Història de la Psicologia	26918 60-T Història de la Psicologia	26920 63-PL 26920 64-PL 26917 62-PL	26916 61-PA 26917 63-PL	26919 63-PL 26917 61-PL
16.00					
16.30	26920 600-TU	26917 600-TU	26918 62-PA 26917 62-PL	26916 61-PA 26917 63-PL	26919 64-PL 26917 61-PL
17.00					
17.30	26920 60-T/PI Avaluació Psicològica	26920 60-T/PI Avaluació Psicològica	26920 61-PL 26920 62-PL 26917 64-PL	26917 600-TU	26916 62-PA 26919 61-PL
18.00					
18.30	26920 60-T/PI Avaluació Psicològica	26920 60-T/PI Avaluació Psicològica	26918 61-PA 26917 64-PL	26916 600-TU	26916 62-PA 26919 62-PL
19.00					
19.30		26918 600-TU	26916 60-T Psicologia Fisiològica	26916 60-T Psicologia Fisiològica	26916 60-T Psicologia Fisiològica
20.00					
20.30		26917 60-T Pràctiques de Disseny i Anàlisi d'Investigacions	26919 60-T Estudi de Fenòmens i Processos Psicosocials	26919 60-T Estudi de Fenòmens i Processos Psicosocials	26919 60-T Estudi de Fenòmens i Processos Psicosocials
	dilluns	dimarts	dimecres	dijous	divendres



SEGON SEMESTRE

SEGON CICLE - GRUP 10 TRONCALS

09.00					26927 13-PL
09.30					
10.00					26921 100-DT
10.30					
11.00			26925 10-T/PI Teories i Models de l'Aprenentatge Escolar	26925 10-T/PI Teories i Models de l'Aprenentatge Escolar	26925 10-T/PI Teories i Models de l'Aprenentatge Escolar
11.30					
12.00			26921 10-T Psicologia de les Organitzacions	26921 10-T Psicologia de les Organitzacions	26921 10-T Psicologia de les Organitzacions
12.30					
13.00		26921 11-PA 26921 12-PA	26927 10-T Psicologia del Pensament i del Llenguatge	26927 10-T Psicologia del Pensament i del Llenguatge	26927 11-PL 26927 12-PL
13.30					
14.00		26927 100-DT	26927 10-T Psicologia del Pensament i del Llenguatge	26927 10-T Psicologia del Pensament i del Llenguatge	26925 100-DT
	dilluns	dimarts	dimecres	dijous	divendres

SEGON CICLE - GRUP 20 TRONCALS

09.00			26925 20-T/PI Teories i Models de l'Aprenentatge Escolar	26925 20-T/PI Teories i Models de l'Aprenentatge Escolar	26925 20-T/PI Teories i Models de l'Aprenentatge Escolar
09.30					
10.00			26921 20-T Psicologia de les Organitzacions	26921 20-T Psicologia de les Organitzacions	26921 20-T Psicologia de les Organitzacions
10.30					
11.00			26927 20-T Psicologia del Pensament i del Llenguatge	26927 20-T Psicologia del Pensament i del Llenguatge	26925 200-DT
11.30					
12.00			26927 20-T Psicologia del Pensament i del Llenguatge	26927 20-T Psicologia del Pensament i del Llenguatge	26927 21-PL 26927 22-PL
12.30					
13.00		26927 200-DT			26921 200-DT
13.30					
14.00		26921 21-PA 26921 22-PA			26927 23-PL
	dilluns	dimarts	dimecres	dijous	divendres

SEGON SEMESTRE

SEGON CICLE - GRUP 50 TRONCALS

15.30					26927 53-PI
16.00					
16.30					26921 500-DT
17.00					
17.30			26925 50-T/PI Teories i Models de l'Aprenentatge Escolar	26925 50-T/PI Teories i Models de l'Aprenentatge Escolar	26925 50-T/PI Teories i Models de l'Aprenentatge Escolar
18.00					
18.30			26921 50-T Psicologia de les Organitzacions	26921 50-T Psicologia de les Organitzacions	26921 50-T Psicologia de les Organitzacions
19.00					
19.30		26921 51-PA 26921 52-PA	26927 50-T Psicologia del Pensament i del Llenguatge	26927 50-T Psicologia del Pensament i del Llenguatge	26927 51-PL 26927 52-PL
20.00					
20.30		26927 500-DT	26927 50-T Psicologia del Pensament i del Llenguatge	26927 50-T Psicologia del Pensament i del Llenguatge	26925 500-DT
	dilluns	dimarts	dimecres	dijous	divendres

SEGON CICLE - GRUP 60 TRONCALS

15.30			26925 60-T/PI Teories i Models de l'Aprenentatge Escolar	26925 60-T/PI Teories i Models de l'Aprenentatge Escolar	26925 60-T/PI Teories i Models de l'Aprenentatge Escolar
16.00					
16.30			26921 60-T Psicologia de les Organitzacions	26921 60-T Psicologia de les Organitzacions	26921 60-T Psicologia de les Organitzacions
17.00					
17.30			26927 60-T Psicologia del Pensament i del Llenguatge	26927 60-T Psicologia del Pensament i del Llenguatge	26925 600-DT
18.00					
18.30			26927 60-T Psicologia del Pensament i del Llenguatge	26927 60-T Psicologia del Pensament i del Llenguatge	26927 61-PL 26927 62-PL
19.00					
19.30		26927 600-DT			26921 600-DT
20.00					
20.30		26921 61-PA 26921 62-PA			26927 63-PL
	dilluns	dimarts	dimecres	dijous	divendres



SEGON SEMESTRE

SEGON CICLE. ITINERARI DE PSICOLOGIA CLÍNICA I DE LA SALUT

09.00	26929 10-T Interv. en Psic. de la Salut 26946 10-T Psicogenètica	26929 10-T Interv. en Psic. de la Salut 26946 10-T Psicogenètica	26930 10-T Psicopatologia d'Adults 26954 11-PL	26930 10-T Psicopatologia d'Adults 26954 100-DT	26930 11-PL 26937 12-PL 26950 100-DT
09.30					
10.00	26929 100-DT 26951 100-DT 26945 100-DT	26929 11-PL 26946 11-PL * 26946 12-PL *	26954 10-T Tècniques d'Observació 26941 11-PL 26930 12-PL 26945 11-PL	26954 10-T Tècniques d'Observació 26930 100-DT 26941 100-DT	26937 100-DT 26950 11-PL
10.30					
11.00	26929 200-DT 26946 100-DT 26945 200-DT	26929 12-PL 26946 11-PL * 26946 12-PL *	26937 11-PL 26945 12-PL 26941 12-PL 26950 12-PL	26937 10-T Inter. Cognitiucond. en Adults 26945 20-T - Psicofarmacologia 26950 10-T Psic. Ac. Fis. i Sal.	26937 10-T Inter. Cognitiucond. en Adults 26945 20-T - Psicofarmacologia 26950 10-T Psic. Ac. Fis. i Sal.
11.30					
12.00	26929 20-T Interv. en Psic. de la Salut 26951 10-T Inst. Inf. d'Aval. i Diagnòstic	26929 20-T Interv. en Psic. de la Salut 26951 10-T Inst. Inf. d'Aval. i Diagnòstic	26945 10-T Psicofarmacologia 26941 10-T Tract. Cond. Inf. i Adol.	26945 10-T Psicofarmacologia 26941 10-T Tract. Cond. Inf. i Adol.	26949 100-DT
12.30					
13.00		26929 21-PL 26951 11-PL	26931 10-T Psicopatologia de la Inf. i l'Adolescent 26930 20-T Psicopatologia d'Adults	26931 10-T Psicopatologia de la Inf. i l'Adol. 26930 20-T Psicopatologia d'Adults 26949 12-PL	26949 11-PL 26954 12-PL 26945 21-PL
13.30					
14.00		26929 22-PL 26951 12-PL	26931 100-DT 26930 200-DT	26949 10-T Inv. en Psicologia Bàsica 26931 12-PL 26930 22-PL	26949 10-T Inv. en Psicologia Bàsica 26945 22-PL 26931 11-PL 26930 21-PL
15.30	26929 50-T Interv. en Psic. de la Salut 26946 50-T Psicogenètica	26929 50-T Interv. en Psic. de la Salut 26946 50-T Psicogenètica	26931 50-T Psicopatologia de la Inf. i l'Adolescent 26930 500-DT	26931 50-T Psicopatologia de la Inf. i l'Adolescent 26930 52-PL	26930 51-PL 26931 51-PL 26937 52-PL 26950 500-DT
16.00					
16.30	26946 51-PL * 26946 52-PL * 26929 51-PL	26929 500-DT 26951 500-DT	26930 50-T Psicopatologia d'Adults 26931 500-DT	26930 50-T Psicopatologia d'Adults 26931 52-PL	26937 500-DT 26950 51-PL
17.00					
17.30	26946 51-PL * 26946 52-PL * 26929 52-PL	26946 500-DT	26937 51-PL 26945 52-PL 26941 52-PL 26950 52-PL	26937 50-T Inter. Cognitiucond. Adults 26950 50-T Psic. de l'Act.Fis. i la Salut	26937 50-T Inter. Cognitiucond. Adults 26950 50-T Psic. de l'Act.Fis. i la Salut
18.00					
18.30	26951 50-T Instr. Inf. d'Aval. i Diag.	26951 50-T Instr. Inf. d'Aval. i Diag.	26945 50-T Psicofarmacologia 26941 50-T Tract. Cond. Inf. i Adol.	26945 50-T Psicofarmacologia 26941 50-T Tract. Cond. Inf. i Adol.	26949 500-DT 26945 500-DT 26941 500-DT
19.00					
19.30	26951 51-PL		26931 60-T Psicopatologia de la Inf. i l'Adol.	26931 60-T Psicopatologia de la Inf. i l'Adol. 26949 51-PL	26949 52 PL 26945 51-PL 26941 51-PL
20.00					
20.30	26951 52-PL		26931 600-DT	26949 50-T Inv. en Psicologia Bàsica 26931 62-PL	26949 50-T Inv. en Psicologia Bàsica 26931 61-PL
	dilluns	dimarts	dimecres	dijous	divendres

* Quinzenal

SEGON SEMESTRE

SEGON CICLE. ITINERARI DE PSICOLOGIA SOCIAL, ORGANITZACIONAL I EDUCATIVA

09.00	26929 10-T Interv. en Psic. de la Salut 26973 100-DT	26929 10-T Interv. en Psic. de la Salut 26973 11-PL	26959 10-T Aval. i Interv. Psicosoc. 26954 11-PL	26959 10-T Aval. i Interv. Psicosoc. 26954 100-DT	26963 100-DT
09.30					
10.00	26973 10-T Psic. de la Parella i les RR.FF. 26970 10-T - Desenv. Psic. i Lin. 26929 100-DT 26951 100-DT	26973 10-T Psic. de la Parella i les RR.FF. 26970 10-T Desenv. Psic. i Lin. 26929 11-PL	26954 10-T Tècniques d'Observació 26959 100-DT	26959 10-T Aval. i Interv. Psicosoc. 26954 10-T Tècniques d'Observació	26963 11-PL 26966 12-PL
10.30					
11.00	26929 200-DT 26957 11-PA 26970 100-DT	26957 100-DT 26929 12-PL	26963 10-T Percep., Movim. i Acció	26963 10-T Percep., Movim. i Acció	26963 12-PL 26966 11-PL
11.30					
12.00	26929 20-T - Int. Psic. Salut 26957 10-T - Int. Psicoped. 26951 10-T Inst. Inf. d'Aval. i Diagnòstic	26929 20-T - Int. Psic. Salut 26957 10-T - Int. Psicoped. 26951 10-T Inst. Inf. d'Aval. i Diagnòstic	26966 10-T Psic. de la Memòria 26972 100-DT	26966 10-T Psic. de la Memòria 26972 10-T Optimització Prosocial	26972 10-T Optimització Prosocial 26966 100-DT
12.30					
13.00		26929 21-PL 26973 12-PL 26951 11-PL	26972 11-PA 26974 100-DT	26962 12-PL 26974 11-PA	26962 11-PL 26954 12-PL
13.30					
14.00		26929 22-PL 26970 11-PA 26951 12-PL	26974 10-T Psicologia de la Vellesa 26962 100-DT	26962 10-T Educació per a la Salut 26974 10-T Psicologia de la Vellesa	26962 10-T Educació per a la Salut
15.30	26929 50-T Interv. en Psic. de la Salut 26973 50-T Psic. de la Parella i les RR.FF.	26929 50-T Interv. en Psic. de la Salut 26973 50-T Psic. de la Parella i les RR.FF.	26959 50-T - Aval. i Int. Psic. 26964 50-T - Psic. Esp. Comp. 26961 500-DT - P. Psic. S.: In. 26974 50-T - Psic. de la Vellesa	26959 50-T - Aval. i Int. Psic. 26964 50-T - Psic. Esp. Comp. 26961 500-DT - P. Psic. S.: In. 26974 50-T - Psic. de la Vellesa	26963 500-DT
16.00					
16.30	26929 51-PL 26951 51-PL 26973 52-PL	26929 500-DT 26951 500-DT 26973 500-DT	26961 500-DT P. Psic. S.: In. 26974 500-DT 26959 500-DT 26964 51-PL	26959 50-T - Aval. i Int. Psic. 26961 500-DT - P. Psic. S.: In. 26974 51-PA 26964 500-DT	26963 51-PL 26966 52-PL
17.00					
17.30	26929 52-PL 26951 52-PL 26973 51-PL	26964 52-PL	26963 50-T Percep., Movim. i Acció	26963 50-T Percep., Movim. i Acció	26963 52-PL 26966 51-PL
18.00					
18.30	26951 50-T Inst. Inf. d'Aval. i Diagnòstic	26951 50-T Inst. Inf. d'Aval. i Diagnòstic	26966 50-T Psic. de la Memòria 26972 500-DT	26966 50-T Psic. de la Memòria 26972 50-T Optimització Prosocial	26972 50-T Optimització Prosocial 26966 500-DT
19.00					
19.30	26957 50-T Intervenció Psicopedag. 26970 500-DT	26957 50-T Intervenció Psicopedag. 26970 51-PA	26972 51-PA	26962 52-PL	26962 51-PL
20.00					
20.30	26970 50-T Desenvol. Psiq. i Ling. 26957 51-PA	26970 50-T Desenvol. Psiq. i Ling. 26957 500-DT	26962 500-DT	26962 50-T Educació per a la Salut	26962 50-T Educació per a la Salut

dilluns

dimarts

dimecres

dijous

divendres



SEGON SEMESTRE

SEGON CICLE. ITINERARI DE PSICOLOGIA DE LA COMUNICACIÓ, CULTURA I PROSPECTIVA

09.00	26976 10-T Psicologia Cultural	26976 10-T Psicologia Cultural	26959 10-T Aval. i Interv. Psicosoc.	26959 10-T Aval. i Interv. Psicosoc.	26963 100-DT
09.30					
10.00	26976 11-PL 26984 12-PL	26976 100-DT	26959 100-DT	26959 10-T Aval. i Interv. Psicosoc.	26963 11-PL 26966 12-PL
10.30					
11.00	26976 12-PL 26984 11-PL	26984 100-DT	26963 10-T Perc., Mov. i Acció	26963 10-T Perc., Mov. i Acció	26963 12-PL 26966 11-PL
11.30					
12.00	26984 10-T Prospectiva	26984 10-T Prospectiva	26966 10-T Psic. de la Memòria	26966 10-T Psic. de la Memòria	26966 100-DT 26949 100-DT
12.30					
13.00		26983 10-T Psic. de l'Acció Col·lect.	26983 100-DT	26949 12-PL 26982 100-DT Pràct. Psic. Soc.: Cult. i Con.	26949 11-PL 26982 100-DT Pràct. Psic. Soc.: Cult. i Con.
13.30					
14.00		26983 10-T Psic. de l'Acció Col·lect.	26983 10-T Psic. de l'Acció Col·lect.	26949 10-T Inv. en Psicologia Bàsica 26982 100-DT Pràct. Psic. Soc.: Cult. i Con.	26949 10-T Inv. en Psicologia Bàsica 26982 100-DT Pràct. Psic. Soc.: Cult. i Con.
15.30	26976 50-T Psicologia Cultural	26976 50-T Psicologia Cultural	26959 50-T Aval. i Interv. Psicosoc.	26959 50-T Aval. i Interv. Psicosoc.	26963 500-DT
16.00					
16.30	26976 51-PL 26984 52-PL	26976 500-DT	26959 500-DT	26959 50-T Aval. i Interv. Psicosoc.	26963 51-PL
17.00					
17.30	26976 52-PL 26984 51-PL		26963 50-T Perc., Mov. i Acció	26963 50-T Perc., Mov. i Acció	26963 52-PL 26966 51-PL
18.00					
18.30		26984 50-T Prospectiva	26966 50-T Psic. de la Memòria	26966 50-T Psic. de la Memòria	26966 500-DT 26949 500-DT
19.00					
19.30	26983 50-T Psic. de l'Acció Col·lect.	26983 500-DT	26984 50-T Prospectiva	26949 51-PL	26949 52-PL
20.00					
20.30	26983 50-T Psic. de l'acció Col·lect.	26983 50-T Psic. de l'acció Col·lect.	26984 500-DT	26949 50-T Inv. en Psicologia Bàsica	26949 50-T Inv. en Psicologia Bàsica
	dilluns	dimarts	dimecres	dijous	divendres

2.7. Pla d'estudis del 1992 de la Llicenciatura de Psicologia

DISTRIBUCIÓ DELS 320 CRÈDITS NECESSARIS PER OBTENIR LA LLICENCIATURA EN PSICOLOGIA					
PRIMER CICLE		160 crèdits troncal + obligatoris			
SEGON CICLE	160 crèdits	66 crèdits troncal + obligatoris			
		62 crèdits optatius			
		Itinerari Psic. Clínica i de la Salut	Itinerari Psic. de l'Educació	Itinerari Psic. Social	Itinerari General
		Oferta total 82 crèdits	Oferta total 70 crèdits	Oferta total 70 crèdits	Oferta total 184 crèdits
		Lliure elecció: 32 crèdits <ul style="list-style-type: none"> • Assignatures del Pla d'estudis de Psicologia no cursades • Assignatures d'altres plans d'estudis de la UAB (llevat de les incompatibles) • Assignatures de campus • Activitats programades per la Facultat (no es matriculen) (vegeu punt 2.10 sobre la lliure elecció). • Altres activitats i ensenyaments reconeguts com a crèdits lliures per la UAB (no es matriculen) 			

Les àrees de coneixement que imparteixen la docència són les següents:

B:	Psicologia Bàsica
E:	Psicologia Evolutiva i de l'Educació
M:	Metodologia de les Ciències del Comportament
PATP:	Personalitat, Avaluació i Tractament Psicològic
PB:	Psicobiologia
S:	Psicologia Social

Tipus d'assignatures:

Troncals: T
 Obligatòries: OB
 Optatives: OP



PRIMER CICLE

Primer Curs

<i>Codi</i>	<i>Assignatura Tipus</i>	<i>Semestre</i>	<i>Totals</i>	<i>Teòrics</i>	<i>Pràctics</i>	<i>Àrea</i>
21114	Principis de Psicologia					
	OB	1	4	2,5	1,5	B
21117	Fonaments de Metodologia					
	T	1	4	2	2	M
21118	Introducció a l'Anàlisi de Dades					
	T	1	8	4,5	3,5	M
21119	Bases Genètiques i Evolutives de la Conducta					
	T	1	4	2,5	1,5	PB
21120	Fonaments de Psicobiologia I					
	T	1	8	4,5	3,5	PB
21129	Psicologia Social I					
	T	1	8	4,5	3,5	S
21115	Atenció i Percepció I					
	T	2	4	2	2	B
21121	Motivació i Emoció					
	T	2	8	4,5	3,5	B
21123	Estadística Aplicada a la Psicologia					
	T	2	8	4,5	3,5	M
21124	Fonaments de Psicobiologia II					
	T	2	8	4,5	3,5	PB
21125	Psicologia Evolutiva: Processos Fonamentals					
	T	2	8	4,5	3,5	E
21126	Memòria					
	T	2	4	2,5	1,5	B

Segon Curs

<i>Codi</i>	<i>Assignatura Tipus</i>	<i>Semestre</i>	<i>Totals</i>	<i>Teòrics</i>	<i>Pràctics</i>	<i>Àrea</i>
21116	Condicionament i Aprenentatge					
	T	1	8	4,5	3,5	B
21127	Psicometria					
	T	1	8	4,5	3,5	M
21128	Psicologia Fisiològica I					
	T	1	8	4,5	3,5	PB
21130	Psicologia de la Personalitat					
	T	1	8	4,5	3,5	PATP
21131	Desenvolupament de Processos Socioafectius					
	T	1	4	2	2	E
21132	Aprenentatge Humà					
	T	1	4	2	2	B
21137	Psicologia del Cicle Vital: de l'Adolescència a la Tercera Edat					
	T	1	4	2,5	1,5	E
21122	Història de la Psicologia					
	T	2	8	4,5	3,5	B
21133	Dissenys d' Investigació					
	T	2	8	4,5	3,5	M
21134	Psicologia Fisiològica II					
	T	2	8	4,5	3,5	PB
21135	Psicologia Social II					
	T	2	8	4,5	3,5	S
21136	Avaluació Psicològica					
	T	2	8	4,5	3,5	PATP



SEGON CICLE

Assignatures obligatòries

<i>Codi</i>	<i>Assignatura Tipus</i>	<i>Semestre</i>	<i>Totals</i>	<i>Teòrics</i>	<i>Pràctics</i>	<i>Àrea</i>
21141	Psicologia de l'Educació: Processos Fonamentals					
	T	1	8	4,5	3,5	E
21143	Dinàmica de Grups					
	T	1	4	2,5	1,5	S
21145	Psicopatologia General					
	T	1	4	2,5	1,5	PATP
21146	Intervenció en Psicologia Clínica					
	T	1	8	4,5	3,5	PATP
21148	Psicopatologia de la Infància i Adolescència I					
	OB	1	4	2,5	1,5	PATP
21149	Psicologia Social Aplicada					
	OB	1	6	3,5	2,5	S
21138	Practicum					
	T	2	9		9	
21139	Psicologia del Llenguatge					
	T	2	4,5	2,5	2	B
21140	Psicologia del Pensament					
	T	2	4,5	2,5	2	B
21142	Teories i Models de l'Aprenentatge Escolar					
	T	2	4	2,5	1,5	E
21144	Psicologia de les Organitzacions					
	T	2	6	3,5	2,5	S
21147	Intervenció Psicopedagògica					
	OB	2	4	2,5	1,5	E

Assignatures Optatives - Itinerari 1: Psicologia Clínica i de la Salut

<i>Codi</i>	<i>Assignatura Tipus</i>	<i>Semestre</i>	<i>Totals</i>	<i>Teòrics</i>	<i>Pràctics</i>	<i>Àrea</i>
21152	Anàlisi Funcional en Psicologia de la Salut					
	OP	1	6	3,5	2,5	B
21172	Teràpia Psicoanalítica					
	OP	1	4	2,5	1,5	PATP
21177	Neuropsicologia Clínica					
	OP	1	4	2,5	1,5	PATP
21178	Psicodiagnòstic d'Adults i Tècniques Projectives					
	OP	1	6	3,5	2,5	PATP
21179	Psicodiagnòstic Infantil					
	OP	1	6	3,5	2,5	PATP
21183	L'Ordinador en la Investigació Psicològica					
	OP	1	4	2,5	1,5	M
21185	Psicoendocrinologia					
	OP	1	4	2,5	1,5	PB
21186	Processos d'Adaptació					
	OP	1	4	2,5	1,5	B
21153	Tàctiques d'Investigació Científica					
	OP	2	6	3,5	2,5	B
21154	Psicofarmacologia					
	OP	2	6	3,5	2,5	PB
21170	Psicopatologia de la Infància i Adolescència II					
	OP	2	4	2,5	1,5	PATP
21171	Psicopatologia d'Adults					
	OP	2	4	2,5	1,5	PATP
21173	Teràpia i Modificació de Conducta en Adults					
	OP	2	4	2,5	1,5	PATP
21174	Teràpia i Modificació de Conducta Infantil					
	OP	2	4	2,5	1,5	PATP
21175	Tècniques de Teràpia i Modificació del Comportament					
	OP	2	4	2,5	1,5	PATP
21184	Psicogenètica					
	OP	2	4	2,5	1,5	PB



Assignatures Optatives - Itinerari 2: Psicologia de l'Educació

<i>Codi</i>	<i>Assignatura Tipus</i>	<i>Semestre</i>	<i>Totals</i>	<i>Teòrics</i>	<i>Pràctics</i>	<i>Àrea</i>
21156	Intel·ligència Humana i Artificial en Processos Instruccionals					
	OP	1	6	3,5	2,5	E
21157	Psicologia de la Instrucció en Àmbits Específics: Educació Artística					
	OP	1	6	3,5	2,5	E
21158	Construcció de Símbols i Signes Culturals en la Infància					
	OP	1	4	2,5	1,5	E
21159	Comunicació Humana					
	OP	1	4	2,5	1,5	E
21161	Estratègies d'Aprenentatge					
	OP	1	4	2,5	1,5	E
21162	Adquisició del Llenguatge i del Pensament					
	OP	1	6	3,5	2,5	E
21179	Psicodiagnòstic Infantil					
	OP	1	6	3,5	2,5	PATP
21150	Psicologia de la Memòria: Camps d'Aplicació i Investigació					
	OP	2	4	2,5	1,5	B
21155	Atenció i Percepció II					
	OP	2	4	2,5	1,5	B
21160	Dificultats en l'Evolució de l'Adquisició del Llenguatge					
	OP	2	4	2,5	1,5	E
21164	Psicologia dels Grups					
	OP	2	4	2,5	1,5	S
21174	Teràpia i Modificació de Conducta Infantil					
	OP	2	4	2,5	1,5	PATP
21175	Tècniques de Teràpia i Modificació del Comportament					
	OP	2	4	2,5	1,5	PATP
21182	Software en Psicologia					
	OP	2	4	2,5	1,5	M
21188	Optimització del Desenvolupament Social. Aprenentatge dels Comportaments Prosocials					
	OP	2	4	2,5	1,5	E
21189	Psicologia de la Parella i Relacions Familiars					
	OP	2	4	2,5	1,5	E

Assignatures Optatives - Itinerari 3: Psicologia Social

<i>Codi</i>	<i>Assignatura Tipus</i>	<i>Semestre</i>	<i>Totals</i>	<i>Teòrics</i>	<i>Pràctics</i>	<i>Àrea</i>
21159	Comunicació Humana					
	OP	1	4	2,5	1,5	E
21165	Investigació i Coneixement Psicosocial					
	OP	1	4	2,5	1,5	S
21168	Recursos Humans en les Organitzacions					
	OP	1	4	2,5	1,5	S
21181	Tècniques Qualitatives					
	OP	1	4	2,5	1,5	M
21187	Psicologia del Temps					
	OP	1	4	2,5	1,5	B
21191	Perspectiva Qualitativa en la Investigació Psicosocial					
	OP	1	4	2,5	1,5	S
21151	Psicologia de l'Esport					
	OP	2	6	3,5	2,5	B
21153	Tàctiques d'Investigació Científica					
	OP	2	6	3,5	2,5	B
21163	Àmbits d'Intervenció Psicosocial					
	OP	2	6	3,5	2,5	S
21164	Psicologia dels Grups					
	OP	2	4	2,5	1,5	S
21166	Psicologia Social Crítica					
	OP	2	4	2,5	1,5	S
21167	Anàlisi de les Organitzacions					
	OP	2	4	2,5	1,5	S
21188	Optimització del Desenvolupament Social. Aprendre dels Comportaments Prosocials					
	OP	2	4	2,5	1,5	E
21189	Psicologia de la Parella i Relacions Familiars					
	OP	2	4	2,5	1,5	E
21190	Perspectiva Quantitativa en la Investigació Psicosocial					
	OP	2	4	2,5	1,5	S

– Per completar un itinerari, l'alumnat haurà d'escollir, entre assignatures d'un únic itinerari, els 62 crèdits optatius que necessita per poder obtenir el títol de Psicologia. Cal assenyalar que també es podran fer assignatures optatives com a lliure elecció, i que aquestes no determinen un itinerari.



2.7.1. Docència alternativa

L'extinció progressiva del pla d'estudis de Psicologia de 1992 estableix que la docència de les assignatures d'aquest pla s'efectuarà de manera alternativa, és a dir, amb els seus referents al pla d'estudis de Psicologia del 2000. Això comporta que els alumnes d'aquest pla d'estudis es matricularan d'assignatures del pla d'estudis 1992, però assistiran a classe a les assignatures equivalents del pla d'estudis 2000.

El calendari d'exàmens està confeccionat d'acord amb l'organització de cursos-semestres del pla d'estudis de Psicologia 2000. L'oferta d'exàmens als alumnes que optin per romandre al pla 1992 vindrà determinada per l'equivalència entre assignatures establerta a l'esmentada taula d'equiparacions/docència alternativa.

Per a conèixer l'equivalència de docència alternativa podeu consultar la taula d'equiparacions al punt 2.7.4. (pàg. 71)

2.7.2. Extinció del pla d'estudis del 1992

Curs acadèmic 2001/2002

1. No es manté cap curs vigent.

Assignatures de 3r i 4t curs:

Matriculables durant quatre convocatòries addicionals.

Assignatures 1r i 2n curs:

Matriculables durant dues convocatòries addicionals.

2. S'imparteix només docència alternativa.

Curs acadèmic 2002/2003

Les assignatures de 3r i 4t curs encara tindran dues convocatòries addicionals matriculables.

Les assignatures de 1r i 2n curs extinció total.

Alumnes amb assignatures de 1r i/o 2n curs pendents no poden romandre en aquest pla.

Curs acadèmic 2003/2004

Extinció total del pla d'estudis.

2.7.3. Recomanacions per a la matriculació

El Pla d'Estudis de Psicologia (1992) no té incompatibilitats de matrícula i el segon cicle no està organitzat en cursos. El Centre, però, recomana als alumnes que tinguin en compte la seqüencialització de les assignatures que es relacionen a continuació (ordenades per cicles i alfabèticament):

PRIMER CICLE

CODI	PER CURSAR L'ASSIGNATURA	CODI	ES RECOMANA HAVER CURSAT ABANS
21133	Dissenys d'Investigació	21123	Estadística Aplicada a la Psicologia *
21127	Psicomètria	21123	Estadística Aplicada a la Psicologia *

SEGON CICLE (assignatures obligatòries)

CODI	PER CURSAR L'ASSIGNATURA	CODI	ES RECOMANA HAVER CURSAT ABANS
21147	Intervenció Psicopedagògica	21141	Psicologia de l'Educació: Processos Fonamentals
21138	<i>Practicum</i> Clínic		La resta d'assignatures de l'Àrea PATP
21138	<i>Practicum</i> de Metodologia	21182	<i>Software</i> en Psicologia
21142	Teoria de Models de l'Aprenentatge Escolar	21141	Psicologia de l'Educació: Processos Fonamentals

SEGON CICLE (assignatures optatives)

CODI	PER CURSAR L'ASSIGNATURA	CODI	ES RECOMANA HAVER CURSAT ABANS
21163	Àmbits d'Intervenció Psicosocial	21149	Psicologia Social Aplicada
21167	Anàlisi de les Organitzacions	21144	Psicologia de les Organitzacions
21180	Anàlisi Multivariable	21123	Estadística Aplicada a la Psicologia**
21160	Dificultats en l'Evolució de l'Adquisició del Llenguatge	21148	Psicopatologia de la Infància i Adolescència I
		21158	Construcció de Símbols i Signes Culturals en la Infància
21183	L'Ordinador en la Investigació Psicològica	21162	Adquisició del Llenguatge i del Pensament
21190	Perspectiva Qualitativa en la Investigació Psicosocial	21182	<i>Software</i> en Psicologia
21191	Perspectiva Quantitativa en la Investigació Psicosocial	21165	Investigació i Coneixement Psicosocial
		21165	Investigació i Coneixement Psicosocial



CODI	PER CURSAR L'ASSIGNATURA	CODI	ES RECOMANA HAVER CURSAT ABANS
21184	Psicogenètica	21145	Psicopatologia General
21164	Psicologia dels Grups	21148	Psicopatologia de la Infància i Adolescència I
21168	Recursos Humans en les Organitzacions	21170	Psicopatologia de la Infància i Adolescència II
21175	Tècniques de Teràpia i Modificació del Comportament	21171	Psicopatologia d'Adults
21180	Anàlisi Multivariable	21143	Dinàmica de Grups
21173	Teràpia i Modificació de Conducta en Adults	21144	Psicologia de les Organitzacions
		21167	Anàlisi de les Organitzacions
		21146	Intervenció en Psicologia Clínica
21174	Teràpia i Modificació de la Conducta Infantil	21123	Estadística Aplicada a la Psicologia*
		21145	Psicopatologia General
		21146	Intervenció en Psicologia Clínica
		21171	Psicopatologia d'Adults
21172	Teràpia Psicoanalítica	21175	Tècniques de Teràpia i Modificació del Comportament
		21146	Intervenció en Psicologia Clínica
		21148	Psicopatologia de la Infància i Adolescència I
		21170	Psicopatologia de la Infància i Adolescència II
		21175	Tècniques de Teràpia i Modificació del Comportament
		21145	Psicopatologia General
		21146	Intervenció en Psicologia Clínica
		21171	Psicopatologia d'Adults
	Qualsevol optativa de l'àrea de Personalitat Avaluació i Tractament Psicològic (PATP)		Assignatures obligatòries de la mateixa àrea

* Es recomana haver-la cursat i aprovat.

2.7.4. Equiparacions del pla d'estudis de Psicologia 1992 al pla 2000**1. Taula d'equiparacions per a l'extinció del pla d'estudis 1992****Pla d'estudis 1992****Pla d'estudis 2000****Primer cicle**

Codi	Assignatura	Crèdits	Curs	Codi	Assignatura	Crèdits	Curs
21120	Fonaments de Psicobiologia I	8	1	26901	Fonaments de Psicobiologia I	9	1
21119	Bases Genètiques...	4	1				
21117	Fonaments de Metodologia	4	1	26902	Mètodes d'Investigació	6	1
21129	Psicologia Social I	8	1	26903	Psicologia Social	9	1
21114	Principis de Psicologia	4	1	26904	Principis en Psicologia	7,5	1
21118	Introducció a l'Anàlisi de Dades	8	1	26905	L'Ordinador en Psicologia	6	1
21124	Fonaments Psicobiologia II	8	1	26906	Fonaments de Psicobiologia II	7,5	1
21123	Estadística Aplicada a la Psicologia	8	1	26907	Anàlisi de Dades	7,5	1
21125	Psicologia Evolutiva: P.F.	8	1	26908	Psicologia Evolutiva I	7,5	1
21121	Motivació i Emoció	8	1	26909	Motivació i Emoció	7,5	1
21115	Atenció i Percepció I	4	1				
21126	Memòria	4	2	26910	Atenció, Percepció i Memòria	9	1
21128	Psicologia Fisiològica I	8	2	26911	Introducció a la Psicologia Fisiològica	6	2
21127	Psicomètria	8	2	26912	Psicomètria	7,5	2
21116	Condicionament i Aprenentatge	8	1	26913	Condicionament i Aprenentatge	7,5	2
21130	Psicologia de la Personalitat	8	2	26914	Psicologia de la Personalitat	9	2
21131	Desenvol. de Processos Soc.	4	2				
21137	Psicologia del Cicle Vital	4	2	26915	Psicologia Evolutiva II	6	2
21134	Psicologia Fisiològica II	8	2	26916	Psicologia Fisiològica	9	2
21133	Dissenys d'Investigació	8	2	26917	Pràctiques de Disseny i Anàlisi d'Investigacions	7,5	2
21122	Història Psicologia	8	2	26918	Història de la Psicologia	6	2
21135	Psicologia Social II	8	2	26919	Estudis de Fenòmens i Processos Psicosocials	6	2
21136	Avaluació Psicològica	8	2	26920	Avaluació Psicològica	9	2

Assignatures troncales equiparades per a assignatures optatives/lliure elecció

21132	Aprenentatge Humà	4	2	26965	Psicologia de l'Esport en Edat Escolar (Ll. E.)	6	2C
-------	-------------------	---	---	-------	---	---	----



Segon cicle

Codi	Assignatura	Crèdits	Curs	Codi	Assignatura	Crèdits	Curs
21144	Psicologia de les Organitzacions	6	2n cicle	26921	Psicologia de les Organitzacions	7,5	3
21146	Intervenció en Psicologia Clínica	8	2n cicle	26922	Tècniques d'Intervenció i Tractament Psicològic	7,5	3
21141	Psicologia de l'Educació: Processos Fonamentals	8	2n cicle	26923	Psicologia de l'Educació	6	3
21145	Psicopatologia de la Infància i l'Adolescència I	4	2n cicle	26924	Introducció a la Psicopatologia de Nens i Adults	7,5	3
21148	Psicopatologia General	4	2n cicle	26925	Teories i Models de l'Aprenentatge Escolar	6	3
21142	Teories i Models de l'Aprenentatge Escolar	4	2n cicle	26926	Dinàmica de Grups	6	3
21143	Dinàmica de Grups	4	2n cicle	26927	Psicologia del Pensament i del Llenguatge	9	3
21139	Psicologia del Llenguatge	4,5	2n cicle	26928	<i>Practicum</i>	10,5	4
21140	Psicologia del Pensament	4,5	2n cicle				
21138	<i>Practicum</i>	9	2n cicle				

Assignatures obligatòries equiparades per a assignatures optatives/lliure elecció

21147	Intervenció Psicopedagògica	4		26957	Intervenció Psicopedagògica (LI. E.)	6	2C
21149	Psicologia Social Aplicada	6		26955	Psicologia Social Aplicada (LI. E.)	6	2C

Assignatures optatives

21150	Psicologia de la Memòria	4		26966	Psic. de la Memòria: Camps d'Aplicació	6	2C
21151	Psicologia de l'Esport	6		26964	Psicologia de l'Esport de Competició	6	2C
21152	Anàlisi Funcional en Psic. Salut	6		26947	Anàlisi funcional en Psicologia de la Salut	6	2C
21153	Tàctiques d'Investigació Científ.	6		26949	Investigació en Psicologia Bàsica	6	2C
21154	Psicofarmacologia	6		26945	Psicofarmacologia	6	2C
21155	Atenció i Percepció II	4		26963	Percepció, Moviment i Acció	6	2C
21156	Intel·ligència Humana i Artificial	6		26980	Intel·ligència Humana i Artificial	6	2C
21157	Psic. Instr.: Educació Artística	6		26981	Psicologia de la Comunicació Artística	6	2C
21158	Construcció de Símbols i Signes	4		26969	Construcció de Símbols i Signes	6	2C
21159	Comunicació Humana	4		26956	Infància i Famílies en Dificultats Socials	6	2C
21160	Dific. Evol. Adq. Lleng.	4		26970	El Desenvolupament Psíquic i Lingüístic de les Persones Afectades per un Dèficit Auditiu	6	2C
21161	Estratègies d'Aprenentatge	4		26971	Estratègies d'Aprenentatge en Processos Educatius	6	2C
21162	Adq. Llenguatge i Pensament	6		26968	Adquisició del Llenguatge: Asp. Com., Soc. i Cog.	6	2C
21163	Àmbits d'Intervenció Psicosocial	6		26959	Avaluació i Intervenció Psicosocial	6	2C
21164	Psicologia dels Grups	4		26983	Psicologia de l'Acció Col·lectiva	6	2C
21165	Investigació i Coneix. Psicosoc	4		26960	Investigació i Coneixement Psicosocial	6	2C
21166	Psicologia Social Crítica	4		26976	Psicologia Cultural	6	2C
21167	Anàlisi de les Organitzacions	4		26961	Pràctiques de Psicologia Social. Intervenció	6	2C

Codi	Assignatura	Crèdits	Curs	Codi	Assignatura	Crèdits	Curs
21168	Recursos Humans en les Organit.	4		26958	Planificació i Gestió de Recursos Humans	6	2C
21169	Psicopatologia del Llenguatge	4		26942	Trastorns de la personalitat	6	2C
21170	Psicopatologia Inf. i Adolesc. II	4		26931	Psicopatologia de la Infància i l'Adolescència	6	2C
21171	Psicopatologia d'Adults	4		26930	Psicopatologia d'Adults	6	2C
21172	Teràpia Psicoanalítica	4		26940	Teràpia Psicoanalítica	6	2C
21173	Teràpia Mod. Cond. Adults	4		26937	Intervenció Cognitivoconductual en Adults	6	2C
21174	Teràpia Mod. Cond. Inf.	4		26941	Tractaments Conductuals en la Infància i l'Adolesc.	6	2C
21175	Tècniques Ter. Mod. Con.	4		26929	Intervenció en Psicologia de la Salut	6	2C
21177	Neuropsicologia Clínica	4		26938	Neuropsicologia Clínica	6	2C
21178	Psicod. d'Adults i Tèc. Pr.	6		26933	Avaluació Psicològica en Clínica d'Adults	6	2C
21179	Psicodiagnòstic Infantil	6		26934	Avaluació Psicològica en Clínica Infantil i Adolescent	6	2C
21180	Anàlisi Multivariable	4		26953	Tècniques d'Avaluació d'Estudis No Experimentals	6	2C
21181	Tècniques Qualitatives	4		26952	Tècniques d'Avaluació d'Estudis Experimentals	6	2C
1182	Software en Psicologia	4		26951	Instruments Informatitzats d'Avaluació i Diagnòstic	6	2C
21183	L'Ordinador en Inv. Psic.	4		26985	Tecnologies de la Informació en Psicologia	6	2C
21184	Psicogenètica	4		26946	Psicogenètica	6	2C
21185	Psicoendocrinologia	4		26944	Psicoendocrinologia	6	2C
21186	Processos Adaptació	4		26948	Estrès i Processos d'Adaptació	6	2C
21187	Psicologia del Temps	4		26967	Psicologia i Temps	6	2C
21188	Optim. i Desenv. Social	4		26972	Optimització Prosocial	6	2C
21189	Psic. Parella. Rel. famil.	4		26973	Psicologia de la Parella i de les Relacions Familiars	6	2C
21190	Pers. Quant. Inv. Psic.	4		26984	Prospectiva: Fonaments Psicosocials i Recursos Met.	6	2C
21191	Pers. Qualit. Inv. Psic.	4		26977	Psicologia Social de la Comunicació	6	2C
				26932	Avaluació Pericial	6	2C
				26935	Conductes Addictives	6	2C
				26936	Deficiència Mental	6	2C
				26939	Psicologia Clínica de la Vellesa	6	2C
				26943	Psicobiologia de la Intel·ligència	6	2C
				26950	Psicologia de l'Activitat Física i la Salut	6	2C
				26954	Tècniques d'Observació	6	2C
				26962	Educació per a la Salut	6	2C
				26974	Psicologia de la Vellesa	6	2C
				26975	Instruments per a l'Estudi d'Opinions, Pref. i Decis.	6	2C
				26978	Història de la Psicologia a Catalunya	6	2C
				26979	Psicologia i Comunicació Publicitària.	6	2C
				26982	Pràctica de Psicologia Social: Cultura i Coneixement	6	2C



2. Execució de les equiparacions

1. Casos particulars: hi ha cinc casos de dues assignatures d'origen equivalents a una assignatura de destí ($A + B \rightarrow C$).

Poden donar-se quatre situacions:

		Resultat de l'equiparació	
A superada B superada	→	C superada	Equiparada*
A superada B no superada	→	—————	No equiparada**
A superada B no cursada	→	—————	No equiparada**
A superada B no superada	→	—————	No equiparada**

* Caldrà un tractament individual de cada expedient afectat per tal de fer constar la qualificació resultant d'aplicar la normativa. Això es durà a terme després de l'època de matriculació.

** Aquest fet comporta que no constin convocatòries que puguin estar suspeses als expedients d'origen.

2. Com a resultat de l'equiparació, alguns alumnes estaran interessats a canviar determinades assignatures ja superades com a optatives a lliure elecció, i viceversa. La Facultat potenciarà la resolució positiva de les sol·licituds que presentin els alumnes equiparats de cara al curs acadèmic 2001-2002. Aquestes sol·licituds hauran de ser presentades coincidint amb els períodes de sol·licituds de modificacions de matrícula (15 a 19 d'octubre de 2001 i 18 a 22 de febrer de 2002).

2.8. Pla d'estudis de la Diplomatura de Logopèdia

DISTRIBUCIÓ DELS 207 CRÈDITS NECESSARIS PER OBTENIR LA DIPLOMATURA EN LOGOPÈDIA			
	Primer curs	Segon curs	Tercer curs
TRONCALS + OBLIGATORIS 150 CRÈDITS	58,5 crèdits	57 crèdits	34,5 crèdits
OPTATIUS 36 CRÈDITS	Es recomana fer 4,5 crèdits	Es recomana fer 13,5 crèdits	Es recomana fer 18 crèdits
LLIURE ELECCIÓ: 21 crèdits	Lliure elecció: 21 crèdits <ul style="list-style-type: none"> • Assignatures del Pla d'estudis de Logopèdia no cursades • Assignatures d'altres plans d'estudis de la UAB (llevat de les incompatibles) • Assignatures de campus • Activitats programades per la Facultat (no es matriculen) (vegeu punt 2.10 sobre la lliure elecció). • Altres activitats i ensenyaments reconeguts com a crèdits lliures per la UAB (no es matriculen) 		

Les àrees de coneixement que imparteixen la docència són les següents:

B:	Psicologia Bàsica
BC:	Biologia Cel·lular
CM:	Ciències Morfològiques
DEM:	Didàctica i Expressió Musical
DOE:	Didàctica i Organització Escolar
DLL:	Didàctica de la Llengua i la Literatura
E:	Psicologia Evolutiva i de l'Educació
F:	Fisiologia
FC:	Filologia Catalana
FL:	Lingüística General
LE:	Llengua Espanyola
MED:	Medicina
OTO:	Oto-rino-laringologia
PATP:	Personalitat, Avaluació i Tractament Psicològics
UBF:	Unitat de Biofísica



Tipus d'assignatures:

Troncals: T

Obligatòries: OB

Optatives: OP

Primer Curs

<i>Codi</i>	<i>Assignatura Tipus</i>	<i>Semestre</i>	<i>Totals</i>	<i>Teòrics</i>	<i>Pràctics</i>	<i>Àrea</i>
23861	Anatomia i Fisiologia del Sistema Nerviós, dels Òrgans del Llenguatge i de l'Audició					
	T	A	9	6	3	F/CM
23862	Física Acústica i Audiologia					
	T	1	4,5	3	1,5	UBF
23863	Lingüística General i Aplicada					
	T	1	6	6		FL
23866	Llenguatge i Pensament					
	T	1	4,5	3	1,5	B
23868	Descripció de la Llengua Castellana i de la Llengua Catalana					
	OB	1	7,5	6	1,5	FL
23871	Desenvolupament Psicològic durant el Cicle Vital					
	OB	1	7,5	6	1,5	E
23864	Neurologia General i del Llenguatge					
	T	2	4,5	3	1,5	MED
23865	El Desenvolupament i l'Adquisició del Llenguatge					
	T	2	6	3	3	E
23870	Didàctica de la Llengua Oral i Escrita. Els Trastorns del Llenguatge					
	OB	2	4,5	3	1,5	DLL
24834	Desenvolupament dels Processos Socioafectius					
	OB	2	4,5	3	1,5	E
23892	Psicomotricitat					
	OP	2	4,5	3	1,5	E/PATP
23900	Biologia del Desenvolupament i Teratogènia					
	OP	2	6	3	3	CM/BI
24838	Processos Psicològics Bàsics					
	OP	2	4,5	3	1,5	B

Segon Curs

<i>Codi</i>	<i>Assignatura Tipus</i>	<i>Semestre</i>	<i>Totals</i>	<i>Teòrics</i>	<i>Pràctics</i>	<i>Àrea</i>
23872	Avaluació i Diagnòstic del Llenguatge, la Parla i la Veu					
	T	1	6	4,5	1,5	PATP/MED
23874	Trastorns de la Parla i la Veu					
	T	1	4,5	3	1,5	MED/OTO
23875	Intervenció Logopèdica en les Alteracions del Llenguatge					
	T	1	9	4,5	4,5	E/MED
23877	Patologia de l'Audició i del Llenguatge					
	T	A	12	6	6	E/OTO
23879	Trastorns de la Parla i del Llenguatge de Tipus Secundari					
	OB	1	4,5	3	1,5	PATP
23873	Intervenció Logopèdica en Trastorns de la Parla i la Veu					
	OB	2	4,5	1,5	3	E
23880	Intervenció Logopèdica en el Desenvolupament i els Trastorns del Llenguatge: Integració Escolar i Social					
	T	2	4,5	1,5	3	E/PATP
23881	Exploració Lingüística Aplicada a Patologies de la Parla i el Llenguatge					
	OB	2	4,5	1,5	3	FL
23882	Tècniques Específiques d'Intervenció					
	T	2	7,5	6	1,5	E
23886	L'Educació Primerenca de la Criatura amb Trastorns del Llenguatge i l'Audició					
	OP	2	4,5	3	1,5	E
23888	Comprensió i Producció de Textos en l'Edat Adulta					
	OP	1	4,5	1,5	3	FL
23893	Fonètica Aplicada a la Patologia del Llenguatge					
	OP	2	9	4,5	4,5	FL
23899	Avaluació Psicològica de les Persones Afectades per un Trastorn de Llenguatge					
	OP	2	4,5	3	1,5	PATP
24835	Psicologia del Llenguatge i del Pensament					
	OP	1	9	6	3	B
24837	Psicologia de la Memòria i els Seus Camps d'Aplicació					
	OP	1	4,5	3	1,5	B
24839	Construcció de Símbols i Signes Culturals en la Infantesa					
	OP	1	4,5	3	1,5	E
24840	Comunicació Humana					
	OP	*	4,5	3	1,5	E



Tercer Curs

<i>Codi</i>	<i>Assignatura Tipus</i>	<i>Semestre</i>	<i>Totals</i>	<i>Teòrics</i>	<i>Pràctics</i>	<i>Àrea</i>
23883	Nous Recursos Tecnològics					
	T	1	4,5	4,5		E
23884	Practicum I					
	T	1	7,5			MED
23885	Practicum II					
	T	1	7,5			E
23887	Practicum III					
	T	2	7,5			OTO
25313	Practicum IV					
	T	2	7,5			E
23889	Adaptació dels Dissenys Curriculars					
	OP	1	4,5	3	1,5	DOE
23890	Repercussions de la Patologia del Llenguatge sobre la Personalitat					
	OP	2	4,5	3	1,5	PATP
23891	Tractament Medicoquirúrgic de les Disfonies					
	OP	2	4,5	3	1,5	OTO
23895	Material d'Exploració de les Alteracions de Parla, Llenguatge i Audició					
	OP	1	4,5	3	1,5	MED
23897	Aplicació de Nous Recursos Tecnològics					
	OP	2	9	3	6	MED
24836	Educació de la Veu i de la Seva Salut					
	OP	2	4,5	1,5	3	DEM

* Aquesta assignatura no s'impartirà durant el curs acadèmic 2001-2002

2.8.1. Recomanacions per a la matriculació

El pla d'estudis de Logopèdia no té incompatibilitats de matrícula. El Centre, però, recomana als alumnes que tinguin en compte la seqüencialització de les assignatures que es relacionen a continuació:

PRIMER CICLE

CODI	PER CURSAR L'ASSIGNATURA	CODI	ES RECOMANA HAVER CURSAT ABANS
23886	L'Educació Primerenca de la Criatura amb Trastorns del Llenguatge i l'Audició	23877	Patologia de l'Audició i del Llenguatge *
23899	Avaluació Psicològica de les Persones Afectades per un Trastorn del Llenguatge	23875	Intervenció Logopèdica en les Alteracions del Llenguatge
23873	Intervenció Logopèdica en Trastorns de la Parla i de la Veu	23874	Trastorns de la Parla i la Veu
		23872	Avaluació i Diagnòstic del Llenguatge, la Parla i la Veu
23880	Intervenció Logopèdica en el Desenvolupament i els Trastorns del Llenguatge: Integració Escolar i Social	23875	Intervenció Logopèdica en les Alteracions del Llenguatge
		23872	Avaluació i Diagnòstic del Llenguatge, la Parla i la Veu

* Es recomana haver matriculat i/o cursat abans.



2.8.2. Horaris de la Diplomatura de Logopèdia

PRIMER CURS - PRIMER SEMESTRE

09.00	23871 12-PL	23871 10-T Desenvolupament Psicològic durant el Cicle Vital	23868 10-T Descripció de la Llengua Catalana i de la Llengua Cast.	23863 10-T Lingüística General	23868 10-T Descripció de la Llengua Catalana i de la Llengua Cast.
09.30					
10.00	23863 10-T Lingüística General	23868 10-T Descripció de la Llengua Catalana i de la Llengua Cast.	23863 10-T Lingüística General	23863 10-T Lingüística General	23866 13-PL 23868 11-PL
10.30					
11.00	23871 10-T Desenvolupament Psicològic durant el Cicle Vital	23868 10-T Descripció de la Llengua Catalana i de la Llengua Cast.	23866 10-T Llenguatge i Pensament	23866 10-T Llenguatge i Pensament	23866 12-L
11.30					
12.00	23871 11-PL	23871 13-PL 23868 12-PL	23862 10-T Física Acústica i Audiologia	23862 10-T Física Acústica i Audiologia	23871 10-T Desenvolupament Psicològic durant el Cicle Vital
12.30					
13.00		23861 10-T Anat. i Fisiol. del SN, dels Òrgans del Llenguatge i l'Audició	23868 13-PL 23866 11-PL	23861 10-T Anat. i Fisiol. del SN, dels Òrgans del Llenguatge i l'Audició	23871 10-T Desenvolupament Psicològic durant el Cicle Vital
13.30					
14.00					
14.30					
15.00					
15.30					
16.00					
16.30	23862 11-PL 23861 12-L (Set. 3, 6, 7, 9, 11 i 13)	23862 13-PL 23861 11-L (Set. 3, 6, 7, 9, 11 i 13)		23862 12-PL 23861 13-L (Set. 3, 6, 7, 9, 11 i 13)	
17.00					
17.30	23862 11-PL 23861 12-L (Set. 3, 6, 7, 9, 11 i 13)	23862 13-PL 23861 11-L (Set. 3, 6, 7, 9, 11 i 13)		23862 12-PL 23861 13-L (Set. 3, 6, 7, 9, 11 i 13)	
18.00					
18.30	23862 11-PL 23861 12-L (Set. 3, 6, 7, 9, 11 i 13)	23862 13-PL 23861 11-L (Set. 3, 6, 7, 9, 11 i 13)		23862 12-PL 23861 13-L (Set. 3, 6, 7, 9, 11 i 13)	
19.00					
19.30					
	dilluns	dimarts	dimecres	dijous	divendres

PRIMER CURS - SEGON SEMESTRE

09.00	23861 10-T Anat. i Fisiol. del SN, dels Òrgans del Llenguatge i l'Audició	23864 10-T Neurologia Cognitiva i del Llenguatge	23864 10-T Neurologia Cognitiva i del Llenguatge	23861 13-L (Med.) Setmanes 7, 9, 11 i 13 23861 12-L (Med.) Setmanes 8,10,12 i 14	23870 10-T / 20-T Didàctica de la Llengua Oral i Escrita. Els Trastorns del Lleng.
09.30	23861 10-T Anat. i Fisiol. del SN, dels Òrgans del Llenguatge i l'Audició	23865 10-T El Desenvolupament i l'Adquisició del Llenguatge	23864 10-PI Neurologia Cognitiva i del Llenguatge	23861 13-L (Med.) Setmanes 7, 9, 11 i 13 23861 12-L (Med.) Setmanes 8,10,12 i 14	23865 10-PI El Desenvolupament i l'Adquisició del Llenguatge
10.00	23861 10-T Anat. i Fisiol. del SN, dels Òrgans del Llenguatge i l'Audició	23865 10-T El Desenvolupament i l'Adquisició del Llenguatge	23864 10-PI Neurologia Cognitiva i del Llenguatge	23861 13-L (Med.) Setmanes 7, 9, 11 i 13 23861 12-L (Med.) Setmanes 8,10,12 i 14	23865 10-PI El Desenvolupament i l'Adquisició del Llenguatge
10.30	24838 10-T Processos Psicològics Bàsics	23870 10-T / 20-T Didàctica de la Llengua Oral i Escrita. Els Trastorns del Lleng.	23900 10-T Biologia del Desenv. i Teratogènia	23861 13-L (Med.) Setmanes 7, 9, 11 i 13 23861 12-L (Med.) Setmanes 8,10,12 i 14	23865 10-T El Desenvolupament i l'Adquisició del Llenguatge
11.00	24838 10-T Processos Psicològics Bàsics	23870 10-T / 20-T Didàctica de la Llengua Oral i Escrita. Els Trastorns del Lleng.	23900 10-T Biologia del Desenv. i Teratogènia	23861 13-L (Med.) Setmanes 7, 9, 11 i 13 23861 12-L (Med.) Setmanes 8,10,12 i 14	23865 10-T El Desenvolupament i l'Adquisició del Llenguatge
11.30	23900 10-T Biologia del Desenv. i Teratogènia	24834 10-T Desenv. dels Processos Socioafectius	24838 10-T Processos Psicològics Bàsics	23861 11-L (Med.) Setmanes 7, 9, 11 i 13	24834 10-T Desenv. dels Processos Socioafectius
12.00	23900 10-T Biologia del Desenv. i Teratogènia	24834 10-T Desenv. dels Processos Socioafectius	24838 10-T Processos Psicològics Bàsics	23861 11-L (Med.) Setmanes 7, 9, 11 i 13	24834 10-T Desenv. dels Processos Socioafectius
12.30		23892 10-T Psicomotricitat	23892 10-T Psicomotricitat	23861 13-L (Med.) Setmanes 7, 9, 11 i 13 23865 12-PL 24834 13-PL	24834 11-PL
13.00		23892 10-T Psicomotricitat	23892 10-T Psicomotricitat	23861 13-L (Med.) Setmanes 7, 9, 11 i 13 23865 12-PL 24834 13-PL	24834 11-PL
13.30		23892 11-PL 24838 12-PL	23892 12-PL 24838 11-PL	23861 13-L (Med.) Setmanes 7, 9, 11 i 13 23865 13-PL 24834 12-PL	23865 11-PL
14.00		23892 11-PL 24838 12-PL	23892 12-PL 24838 11-PL	23861 13-L (Med.) Setmanes 7, 9, 11 i 13 23865 13-PL 24834 12-PL	23865 11-PL
14.30					
15.00					
15.30					
16.00					
16.30	23870 11-L (setmanes 3 i 8)	23870 11-L (setmanes 3 i 8)	23900 11-L (Fac. Medicina)		
17.00	23870 12-L (setmanes 5 i 10)	23870 12-L (setmanes 5 i 10)			
17.30	23870 21-L (setmanes 4 i 9)	23870 21-L (setmanes 4 i 9)	23900 11-L (Fac. Medicina)		
18.00	23870 21-L (setmanes 4 i 9)	23870 21-L (setmanes 4 i 9)			
18.30	23870 22-L (setmanes 7 i 11)	23870 22-L (setmanes 7 i 11)	23900 11-L (Fac. Medicina)		
19.00					
19.30					

dilluns

dimarts

dimecres

dijous

divendres



SEGON CURS - PRIMER SEMESTRE

09.00		23874 10-T Trastorns de la Parla i de la Veu	23877 13-PL Setmanes: 3, 4, 5, 6, 7 i 8	23872 10-T Avaluació i Diagnosi del Llenguatge, la Parla i la Veu	23874 10-T Trastorns de la Parla i de la Veu
09.30	23874 401-PL,				
10.00	402-PL, 403-PL,	23872 10-T Avaluació i Diagnosi del Llenguatge, la Parla i la Veu	23877 13-PL Setmanes: 3, 4, 5, 6, 7 i 8	23872 10-T Avaluació i Diagnosi del Llenguatge, la Parla i la Veu	23877 10-T Patologia de l'Audició i del Llenguatge
10.30	404-PL,				
11.00	405-PL, 406-PL	24839 10-T Construcció de Símbols i Signes Culturals a la Infantesa	23877 12-PL Setmanes: 3, 4, 5, 6, 7 i 8	24839 10-T Construcció de Símbols i Signes Culturals a la Infantesa	23877 10-T Patologia de l'Audició i del Llenguatge
11.30	Setmanes 9, 10, 11, 12, 13 i 14				
12.00	(Hospital Vall d'Hebron)	23879 10-T Trastorns de la Parla i del Llenguatge de Tipus Secundari	23877 12-PL Setmanes: 3, 4, 5, 6, 7 i 8	24839 11-PL 24837 12-PL	23879 10-T Trastorns de la Parla i del Llenguatge de Tipus Secundari
12.30					
13.00		23879 13-PL 23872 11-PL (setmanes 6 a 14)	23877 11-PL Setmanes: 3, 4, 5, 6, 7 i 8	24837 11-PL 24839 12-PL	23872 12-PL (setmanes 6 a 14) 23879 11-PL
13.30					
14.00		24837 10-T Psicologia de la Memòria	23877 11-L Setmanes: 3, 4, 5, 6, 7 i 8	24837 10-T Psicologia de la Memòria	23872 13-PL (setmanes 6 a 14) 23879 12-PL
14.30					
15.00					
15.30					
16.00		23875 50-T Intervenció Logopèdica en les Alteracions del Llenguatge			
16.30	23875 (16.00-19.00 hores) 11-PL (set. 2, 3, 4 i 5. H.S.P.) 12-PL (set. 6, 7, 8 i 9. H.S.P.) 13-PL (set. 9, 10, 11 i 12. H.S.P.)		23877 (9.00-13.00 hores) 401-PL (set. 9: H.V.H.) 402-PL (set. 10: H.V.H.) 403-PL (set. 11: H.V.H.) 404-PL (set. 12: H.V.H.) 405-PL (set. 13: H.V.H.) 406-PL (set. 14: H.V.H.)	23875 51-PL (Ev.) 23888 52-PL	23875 50-T Intervenció Logopèdica en les Alteracions del Llenguatge
17.00					
17.30	23872 (16.00-18.00 hores) 13-PL (set. 2: H.V.H., set. 4: H.S.P.) 12-PL (set. 2: H.S.P., set. 4: H.V.H.) 11-PL (set. 6: H.S.P., set. 8: H.V.H.)	23888 50-T Comprensió i Producció de Textes en l'Edat Adulta		23875 53-PL (Ev.) 23888 51-PL	23875 50-T Intervenció Logopèdica en les Alteracions del Llenguatge
18.00			23874 (13.00-15.00 hores) 401-PL (set. 9: H.V.H.) 402-PL (set. 10: H.V.H.) 403-PL (set. 11: H.V.H.) 404-PL (set. 12: H.V.H.) 405-PL (set. 13: H.V.H.) 406-PL (set. 14: H.V.H.)		
18.30	23874 (16.00-18.00 hores) 13-PL (set. 3: H.V.H., set. 5: H.S.P.) 12-PL (set. 3: H.S.P., set. 5: H.V.H.) 11-PL (set. 7: H.S.P., set. 9: H.V.H.)	24835 50-T Psicologia del Llenguatge i del Pensament		23875 52-PL (Ev.)	24835 50-T Psicologia del Llenguatge i del Pensament
19.00					
19.30		24835 50-T Psicologia del Llenguatge i del Pensament		24835 51-PL	24835 50-T Psicologia del Llenguatge i del Pensament
	dilluns	dimarts	dimecres	dijous	divendres

SEGON CURS - SEGON SEMESTRE

09.00	23881 10-T Exploració Lingüís. Aplicada a Patol. de Parla i Llenguatge	23899 10-T Aval. Psicològica de les Persones Afectades per un Trast. de Lleng.	23893 12-PL	23899 10-T Aval. Psicològica de les Persones Afectades per un Trast. de Lleng.	23880 12-PL
09.30					
10.00	23893 10-T Fonètica Aplicada a la Patologia del Llenguatge	23899 11-PL	23893 12-PL 23882 11-PL	23873 10-T Intervenció Logopèdica en Trastorns de la Parla i de la Veu	23877 10-T Patologia de l'Audi- ció i del Llenguatge
10.30					
11.00	23880 10-T Intervenció Logopèdica en el Desenv. i els Trastorns del Lleng.	23886 11-PL 23899 12-PL	23881 11-PL 23882 13-PL 23873 12-PL	23886 10-T L'Educ. Primerenca de la Criatura amb Trast. del Lleng. i l'Audició	23877 10-T Patologia de l'Audi- ció i del Llenguatge
11.30					
12.00	23881 12-PL 23880 13-PL	23886 10-T L'Educ. Primerenca de la Criatura amb Trast. del Lleng. i l'Audició	23881 13-PL 23882 12-PL 23873 11-PL	23893 10-T Fonètica Aplicada a la Patologia del Llenguatge	23882 10-T Tècniques Especifi- ques d'Intervenció
12.30					
13.00		23882 10-T Tècniques Especifi- ques d'Intervenció	23893 11-PL	23893 10-T Fonètica Aplicada a la Patologia del Llenguatge	23882 10-T Tècniques Especifi- ques d'Intervenció
13.30					
14.00		23882 10-T Tècniques Especifi- ques d'Intervenció	23893 11-PL 23873 13-PL	23886 12-PL	23880 11-PL
14.30					
15.00					
15.30					
16.00					23877 11-PL (setmanes 4, 7)
16.30					23877 12-PL (setmanes 6, 7)
17.00					23877 13-PL (setmanes 5, 8)
17.30					23877 601/602 - Escola
18.00					23877 11-L (setmanes 5, 8)
18.30					23877 12-L (setmanes 4, 9)
19.00					23877 13-L (setmanes 6, 9)
19.30					23877 601/602 - Escola
	dilluns	dimarts	dimecres	dijous	divendres



TERCER CURS - PRIMER SEMESTRE

09.00			23883 10-T Nous Recursos Tecnològics	
09.30		23895 10-T* Material d'Exploració de les Altera. de la Par- la, el Lleng. i l'Audició		
10.00	23889 10-T Adaptació dels Dissenys Curriculars		23883 10-T Nous Recursos Tecnològics	
10.30		23895 10-T* Material d'Exploració de les Altera. de la Par- la, el Lleng. i l'Audició		
11.00	23889 10-T Adaptació dels Dissenys Curriculars		23883 10-T Nous Recursos Tecnològics	
11.30		23895 11-PL *		
12.00	23889 12-L		23889 11-PL	
12.30		23895 12-PL *		
13.00	*Hospital de Sant Pau			
13.30				
14.00				
	dilluns	dimarts	dimecres	dijous
				divendres

TERCER CURS - SEGON SEMESTRE

09.00			23891 10-T Tractament Medicoqui- rúrgic de les Disfonies	
09.30	23891 11-L Setmanes 3, 5, 7		23897 10-T* Aplicació de Nous Recursos Tecnològ.	
10.00			23891 10-T Tractament Medicoqui- rúrgic de les Disfonies	
10.30	23891 12-L Setmanes 4, 6, 8		23897 10-T* Aplicació de Nous Recursos Tecnològ.	
11.00	Hospital Vall d'Hebron		23890 10-T Reperc. de la Pat. del Llenguat. sobre la Personalitat	
11.30		23897 11-L *		
12.00		23897 12-L *	23890 10-T Reperc. de la Pat. del Llenguat. sobre la Personalitat	
12.30		24836 2-PL Educació de la Veu i de la seva Salut		24836 1-PL Educació de la Veu i de la seva Salut
13.00			23890 12-L	
13.30		24836 2-PL Educació de la Veu i de la seva Salut		24836 1-PL Educació de la Veu i de la seva Salut
14.00			24890 11-L	
		*Hospital Sant Pau		
	dilluns	dimarts	dimecres	dijous
				divendres

2.9. La lliure elecció

La lliure elecció, com el seu nom indica, ha de ser elaborada a partir dels criteris estrictament personals de l'estudiant, i pot respondre als seus interessos de formació en un camp relacionat amb els seus estudis, a l'ampliació de coneixements en matèries alienes a aquest camp o a l'interès a estudiar matèries, encara que s'allunyin de la pròpia carrera, només pel plaer de fer una cosa diferent.

És molt recomanable la consulta de la normativa de la lliure elecció que es troba a l'adreça web: www.blues.uab.es/alumnes/info_ac/frame.htm

Les possibilitats són les següents:

- a) Crèdits reconeguts com de lliure elecció. Es poden obtenir realitzant activitats acadèmiques programades pel Centre o bé aprovades per la Comissió d'Ordenació Acadèmica de la UAB.

Activitats acadèmiques aprovades pel Centre

La Facultat de Psicologia programarà, en el curs acadèmic 2001-2002, dues activitats acadèmiques que seran reconegudes com a crèdits de lliure elecció.

1. Aprendre Logopèdia o Psicologia a la UAB:

Valor: 1,5 crèdits

Període: primer semestre (d'octubre a gener)

Durada: sessions setmanals programades durant el primer semestre

Destinatari: estudiants de primer curs de nou ingrés de Psicologia o de Logopèdia

Contingut: orientació dels estudis, per als estudiants de nou ingrés, en la transició dels estudis de secundària als universitaris i informació sobre els serveis, els recursos i la participació a la Facultat i a la UAB

Inscripció: Gestió Acadèmica de la Facultat, durant la primera setmana d'octubre

Professorat: Sònia Darbra, Carrasumada Serrano i altres professors a determinar

2. Seminari sobre l'Orientació i Inserció Laboral:

Valor: 1,5 crèdits

Període: segon semestre (de febrer a juny)

Durada: 20 hores

Destinatari: estudiants de Psicologia i Logopèdia que tinguin superats, com a mínim, 200 crèdits pels alumnes de Psicologia i 120 crèdits pels alumnes de Logopèdia.

Contingut: orientació professional en tècniques d'inserció laboral (currículum, processos de selecció, etc.), sortides professionals, autoocupació, noves ocupacions i informació laboral

Horaris: per determinar

Inscripció: Gestió Acadèmica de la Facultat, del 21 al 25 de gener

- b) Assignatures que ofereix la UAB (han de ser, com a mínim, una tercera part dels crèdits de lliure elecció). Poden ser assignatures optatives del pla d'estudis que cursa l'alumne, assignatures d'altres plans d'estudis o assignatures d'universitat.



Per a això, a la Facultat de Psicologia hem preparat una llista d'assignatures que considerem que poden tenir relació amb alguns dels camps abordats per la psicologia, parant una especial atenció a l'organització formativa que descriuen els itineraris

Les assignatures de les quals s'ofereix informació no són totes les que podrien interessar l'estudiant i, en aquest sentit, us convidem a consultar la web de l'Autònoma (<http://www.uab.es/estudis1.htm>), on figuren tots els plans d'estudis del campus. Tampoc tenim prou informació sobre la dificultat afegida que pot suposar el fet de cursar una assignatura d'una titulació diferent de la que pertany l'estudiant. Tanmateix, pel què fa als prerequisits, tot i què s'han afegit quan teníem constància, és fonamental que l'alumne corrobore aquesta informació. A més a més, és important que en el cas d'assignatures que tenen continuïtat (primera i segona parts) l'estudiant valori l'oportunitat de cursar-les senceres, ja que si no, tenen un interès, en molts casos, relatiu. En definitiva, és responsabilitat de l'alumne assabentar-se de si la seva elecció s'ajusta als seus interessos i possibilitats. Per aquesta raó, a més de la recomanació de consultar la pàgina web abans esmentada, hem inclòs les dades dels coordinadors i coordinadores de cada titulació, per tal que l'alumne pugui fer les consultes que consideri adients.

També cal saber que el Vicerectorat d'Ordenació Acadèmica i de Qualitat Universitària ha preparat un recull amb les assignatures que les facultats del campus recomanen per a la lliure elecció dels estudiants.

Així mateix, per obtenir informació sobre horaris i programes, heu de consultar les guies de les facultats corresponents a les assignatures que trieu. Per accedir a les guies de les facultats de tots els centres es pot acudir a l'Oficina d'Informació o bé es poden consultar a l'adreça <http://www.blues.uab.es/publicacions/guies.html>.

2.9.1. Assignatures que poden ser interessants per als alumnes de Psicologia

Assignatures de les titulacions de Ciències Socials

Relacions Laborals

Coordinadora de Titulació: M. Jesús Espuny Tomàs

Correu electrònic: mariajesus.espuny@uab.es

Telèfon: 93 581 10 52

Despatx: B2/110

Hi ha diverses assignatures interessants per a qui vulgui treballar en l'àmbit dels recursos humans. En destaquem pel seu interès les següents:

23090	Sociologia de les Relacions Laborals	6 crèdits	2n semestre
23088	Dret del Treball I	10,5 crèdits	2n semestre
23105	Economia del Treball	4,5 crèdits	1r semestre

Ciències Polítiques i Sociologia

Llicenciatura de Sociologia

Coordinador de Titulació: Salvador Cardús
Correu electrònic: salvador.cardus@uab.es
Telèfon: 93 581 22 72
Despatx: B3/195

25230	Epistemologia	6 crèdits	2n semestre
25206	Estructura Social I	6 crèdits	1r semestre
25214	Estructura Social II	6 crèdits	2n semestre
21067	Sociologia del Treball	6 crèdits	1r semestre
21089	Sociologia de la Família	6 crèdits	2n semestre
25219	Antropologia Social	8 crèdits	1r semestre
21069	Política Social	6 crèdits	2n semestre
21072	Sociologia de la Cultura	6 crèdits	2n semestre
21077	Sociologia de les Organitzacions*	6 crèdits	1r semestre
21078	Organització i Relacions Laborals	6 crèdits	2n semestre
21080	Sociologia de l'Empresa	6 crèdits	2n semestre
21081	Treball Domèstic i Vida Quotidiana	6 crèdits	1r semestre
21085	Grups i Demandes Socials	6 crèdits	2n semestre
21091	Sociologia de la Salut	6 crèdits	2n semestre
21097	Sociologia de la Comunicació	6 crèdits	1r semestre
21100	Sociologia Identitats Nacionals	6 crèdits	2n semestre
21101	Sociologia del Coneixement	6 crèdits	2n semestre
25207	Tècniques d'Investigació I	6 crèdits	1r semestre
25208	Teoria sociològica Clàssica I*	6 crèdits	1r semestre
25209	Teoria sociològica Clàssica II*	6 crèdits	1r semestre
25215	Tècniques d'Investigació II	6 crèdits	2n semestre
25217	Teoria sociològica Contemporània I*	7,5 crèdits	2n semestre
25218	Teoria sociològica Contemporània II*	7,5 crèdits	2n semestre
25201	Sociologia General	10,5 crèdits	Anual

(*) Assignatures amb prerequisits



Llicenciatura de Ciències Polítiques

Coordinador de Titulació: Àlex Casademunt Montfort
Correu electrònic: alex.casademunt@uab.es
Telèfon: 93 581 24 31 **Despatx:** B3/161

25198 Ciència Política

10,5 crèdits

Anual

Assignatures de les titulacions de la Facultat de Filosofia i Lletres

Antropologia Social i Cultural

Coordinadora de Titulació: Montserrat Ventura
Correu electrònic: montserrat.ventura@uab.es
Telèfon: 93 581 11 42
Despatx: B9/133

A la Facultat de Lletres s'ofereix l'assignatura, probablement d'interès per a molts estudiants de Psicologia.

20882 Antropologia Social i Cultural 5 crèdits 1r i 2n semestres

com a introducció per als estudiants d'altres titulacions. Per tant, no figura en el Pla d'aquesta Llicenciatura, que és només de segon cicle.

D'entre les moltes assignatures interessants per als estudiants de Psicologia, potser es poden destacar com a molt pertinents:

20119	Antropologia de la Salut*	5 crèdits	2n semestre
20144	Migracions: Mobilitat, Poblament i Societat	5 crèdits	1r semestre
20109	Antropologia del Gènere	5 crèdits	2n semestre
20112	Antropologia del Ritual i de les Representacions Simbòliques	5 crèdits	2n semestre
20120	Diversitat Cultural, Personalitat i Educació	5 crèdits	1r semestre
20110	Antropologia de les Institucions Polítiques*	5 crèdits	2n semestre
20118	Teoria Crítica i Pensament Antropològic*	8 crèdits	1r semestre
20121	Anàlisi Antropològica de Problemes Socials i Contemporanis*	5 crèdits	2n semestre
20127	Mètodes d'Investigació en Antropologia Social i Cultural*	10 crèdits	2n semestre
20130	Tècniques d'Investigació en Antropologia Social i Cultural	5 crèdits	1r semestre

(*) Assignatures amb prerequisits

Filologia Hispànica

Coordinador de Titulació: Cecilio Garriga
Correu electrònic: cecilio.garriga@uab.es
Telèfon: 93 581 17 33
Despatx: B11/290.2

21556	Anàlisi del Discurs Aplicada a l'Espanyol	5 crèdits	
21544	Crítica Textual	5 crèdits	1r semestre
21546	Retòrica	5 crèdits	2n semestre

Filosofia

Coordinador de Titulació: Àngel Puyol
Correu electrònic: angel.puyol@uab.es
Telèfon: 93 581 29 64
Despatx: B7/113

20892	Epistemologia	5 crèdits	1r semestre
20889	Filosofia del Llenguatge I	5 crèdits	1r semestre
20890	Filosofia del Llenguatge II	5 crèdits	2n semestre
21009	Filosofia Política	5 crèdits	2n semestre
21031	Filosofia de la Ment	5 crèdits	1r semestre
21041	Processos de Canvi Científic	5 crèdits	2n semestre
21026	Sociologia del Coneixement	5 crèdits	1r semestre
21006	Filosofia de la Ciència I	10 crèdits	1r semestre
21007	Filosofia de la Ciència II	5 crèdits	2n semestre
21008	Història del Pensament Polític	10 crèdits	1r semestre

Geografia

Coordinadora de Titulació: Núria Valdovinos
Correu electrònic: nuria.valdovinos@uab.es
Telèfon: 93 581 29 67
Despatx: B9/074

21688	Anàlisi Qualitativa en Geografia	5 crèdits	1r semestre
21621	Geografia Humana	12 crèdits	Anual
22614	Demografia	10 crèdits	Anual
21701	Geografia i Gènere	5 crèdits	1r semestre
21691	Metodologia de les Ciències Socials	5 crèdits	1r semestre



20144	Migracions: mobilitat, poblament i societat	5 crèdits	1r semestre
21670	Teoria i mètodes de la Geografia I	10 crèdits	Anual
21697	Teoria i mètodes de la Geografia II	5 crèdits	1r semestre

Història

Coordinador de Titulació: Joaquim Pera Isern

Correu electrònic: joaquin.pera@uab.es

Telèfon: 93 581 25 17

Despatx: B7/157

22209	Història del Pensament Polític i Social I	5 crèdits	1r semestre
22210	Història del Pensament Polític i Social II	5 crèdits	2n semestre
22211	Història del Moviments Socials. Segle XIX (I)	5 crèdits	2n semestre
22212	Història del Moviments Socials. Segle XIX (II)	5 crèdits	1r semestre
22213	Història del Moviments Socials. Segle XX (I)	5 crèdits	1r semestre
22214	Història del Moviments Socials. Segle XX (II)	5 crèdits	2n semestre

Humanitats

Coordinador de Titulació: Javier Autom

Correu electrònic: javier.autom@uab.es

Telèfon: 93 581 12 85

Despatx: B9/235

23306	Institucions i Organitzacions Internacionals i Comunitàries	5 crèdits	1r semestre
23256	Pensament Filosòfic i Científic II	5 crèdits	1r semestre
23312	Programació i Gestió Cultural	5 crèdits	2n semestre
22401	Món i Cultura I	10 crèdits	Anual
23244	Geografia Humana	6 crèdits	1r semestre
23251	Pensament filosòfic i Científic I	5 crèdits	1r i 2n semestres
23264	Taller d'Esriptura	5 crèdits	1r semestre
23266	Fonaments Bàsics de les Ciències Humanes	5 crèdits	1r semestre
23267	Retòrica Aplicada	5 crèdits	2n semestre
23285	Història del Món Contemporani I	5 crèdits	1r semestre
23296	Pensament Social i Contemporani	5 crèdits	1r semestre
23310	Ciència, Tècnica i Pensament Actual	5 crèdits	1r semestre
23321	Visió Interdisciplinària del Món Actual	5 crèdits	2n semestre
23326	Màrqueting Aplicat a la Producció Cultural Actual	5 crèdits	1r semestre
23334	Mitjans i Tècniques de Comunicació Audiovisual	5 crèdits	2n semestre
23335	Tècniques de Comunicació i Publicitat	5 crèdits	2n semestre

Assignatures de les titulacions de la Facultat de Ciències de l'Educació

Mestre Especialitat en Educació Infantil

Coordinadora de Titulació: Teresa Creus
Correu electrònic: teresa.creus@uab.es
Telèfon: 93 581 27 06
Despatx: 65/133

21974	Introducció a la Didàctica	4 crèdits	2n semestre
21973	Didàctica i Desenvolupament Curricular	4 crèdits	1r semestre
22014	Bases Psicopedagògiques per a l'Educació en la Diversitat	8 crèdits	Anual
22002	Didàctica del Coneixement del Medi Social i Cultural	6 crèdits	1r semestre
21928	Literatura infantil	4 crèdits	2n semestre

Mestre Especialitat en Educació Primària

Coordinador de Titulació: Lluís López del Castillo
Correu electrònic: lluis.lopez@uab.es
Telèfon: 93 581 26 37
Despatx: 65/135

22006	Sociologia de l'Educació Informal	4 crèdits	2n semestre
21972	La Renovació Educativa a Catalunya	4 crèdits	1r semestre
22714	Educació Multicultural	4 crèdits	1r semestre
22053	Comunicació Audiovisual i Educació	3 crèdits	1r semestre
21945	Informàtica Educativa	3 crèdits	1r semestre
21925	Didàctica de la Segona Llengua	4 crèdits	2n semestre

Mestre Especialitat en Educació Física

Coordinador de Titulació: Tomàs Peire
Correu electrònic: tomas.peire@uab.es
Telèfon: 93 581 26 71
Despatx: 66/168

22039	Iniciació Esportiva I	6 crèdits	2n semestre
22040	Iniciació Esportiva II	6 crèdits	2n semestre
22032	Didàctica i Organització de l'Educació Física	8 crèdits	Anual



Mestre Especialitat en Llengua Estrangera

Coordinador de Titulació: Oriol Guasch
Correu electrònic: oriol.guasch@uab.es
Telèfon: 93 581 26 45
Despatx: G5/127

21921	Cultura, Intercultura i Ensenyament	4 crèdits	1r semestre
21927	Didàctica de la Llengua	8 crèdits	Anual

Mestre Especialitat Educació Especial

Coordinadora de Titulació: Clara Mir
Correu electrònic: clara.mir@uab.es
Telèfon: 93 581 31 94
Despatx: G6/251

22025	Educació Multicultural	6 crèdits	2n semestre
22018	Aspectes Didàctics i Organitzatius per a l'Educació en la Diversitat	6 crèdits	2n semestre

Diplomatatura d'Educació Social

Coordinador de Titulació: Màrius Martínez i Muñoz
Correu electrònic: marius.martinez@uab.es
Telèfon: 93 581 31 98
Despatx: G6/265

22811	Antropologia Pedagògica	4 crèdits	2n semestre
22833	Avaluació de Programes en Educació No Formal	4 crèdits	2n semestre
22836	Ecologia Urbana i Educació Multicultural	6 crèdits	2n semestre
22831	La Intervenció Educativa en les Situacions d'Inadaptació	4,5 crèdits	1r semestre
22841	Plans i Programes de Formació Ocupacional	4 crèdits	2n semestre
22824	Disseny Curricular de l'Educació d'Adults	4 crèdits	2n semestre
22827	Educació Permanent	6 crèdits	1r semestre
22829	Educació i Grup: Tècniques d'Anàlisi	4 crèdits	1r semestre
22837	Didàctica per a la Intervenció Social	4 crèdits	2n semestre
22820	Elaboració de Projectes i Programes d'Educació No Formal	4 crèdits	2n semestre
22802	Psicologia del Desenvolupament Persones Adultes I	4,5 crèdits	1r semestre
22813	Psicologia del Desenvolupament Persones Adultes II	4,5 crèdits	1r semestre
22815	Sistemes i Programes d'Educació No Formal	4 crèdits	1r semestre

22801	Teories i Institucions Contemporànies	4 crèdits	1r semestre
22818	La Intervenció Educativa en l'Educació Social	4,5 crèdits	2n semestre

Pedagogia

Coordinador de Titulació: Miquel Amador

Correu electrònic: miquel.amador@uab.es

Telèfon: 93 581 10 75

Despatx: G6/249

23152	Organització i Gestió de Centres Educatius	8 crèdits	1r i 2n semestres
22823	Moviments Socials i Associacions	4 crèdits	2n semestre
23178	Desenvolupament Organitzacional*	4 crèdits	1r semestre
23188	Gestió de Recursos en Institucions Educatives	4 crèdits	1r i 2n semestres
23186	Tècniques de Direcció. Lideratge Educatiu: Teories, Tècniques i Pràctiques	4 crèdits	2n semestre
23143	Antropologia de l'Educació	4 crèdits	1r semestre
22014	Bases Psicopedagògiques per a l'Educació en la Diversitat	8 crèdits	1r i 2n semestres
23149	Sociologia de l'Educació	8 crèdits	1r i 2n semestres
23173	Anàlisi Qualitativa en Investigació Educativa	4 crèdits	1r i 2n semestres
23191	Educació Ambiental i per a la Salut	4 crèdits	2n semestre
23182	Educació Intercultural	4 crèdits	2n semestre
23187	Formació Ocupacional i Professional	4 crèdits	2n semestre
23194	Integració Educativa i Sòcio-laboral	4 crèdits	1r i 2n semestres
23193	Organització Escolar i Atenció a la Diversitat	4 crèdits	1r semestre
23189	Orientació Ocupacional	4 crèdits	1r i 2n semestres
23177	Orientació Professional	4 crèdits	1r i 2n semestres

Psicopedagogia

Coordinador de Titulació: Josep Montané

Correu electrònic: josep.montane@uab.es

Telèfon: 93 581 17 64

Despatx: G6/249

Moltes de les assignatures d'aquesta especialitat equivalen a d'altres de Psicologia. Cal tenir en compte això per evitar la repetició. Són les següents:

23173	Anàlisi Qualitativa en Investigació Educativa	4 crèdits	1r semestre
23232	Intel·ligència i Aprenentatge en Entorns Instruccional	4 crèdits	

(*) Assignatures amb prerequisits



23202	Intervenció Psicopedagògica	8 crèdits	1r i 2n semestres
23199	Psicologia de la Instrucció	8 crèdits	1r i 2n semestres
23231	Psicologia Escolar	4 crèdits	1r semestre
23234	Psicopedagogia de l'Art	4 crèdits	1r semestre
23194	Integració Educativa i Sòcio-laboral	4 crèdits	1r semestre

La resta de les assignatures d'aquesta titulació poden ser interessants per als alumnes de Psicologia.

Assignatures de les titulacions de Ciències Econòmiques

Coordinadora de Titulació: Maite Cabeza
Correu electrònic: maite.cabeza@uab.es
Telèfon: 93 581 25 95
Despatx: B3/164

22314	Teoria de l'Organització	4,5 crèdits	2n semestre
22315	Direcció i Planificació Estratègica	4,5 crèdits	1r semestre
22319	Gestió de Recursos Humans	4,5 crèdits	1r semestre

Assignatures de les titulacions de Ciències de la Salut

Logopèdia

Coordinadora de Titulació: Cristina Cambra
Correu electrònic: cristina.cambra@uab.es
Telèfon: 93 581 30 25
Despatx: B5/039

a) Assignatures que poden ser interessants per a un estudiant de Psicologia:

23892	Psicomotricitat	4,5 crèdits	2n semestre
23863	Lingüística General i Aplicada	6 crèdits	1r semestre
23900	Biologia del Desenvolupament i Teratogènia	6 crèdits	2n semestre
23877	Patologia de l'Audició i del Llenguatge	12 crèdits	Annual

b) Assignatures que poden equivaler a matèries impartides a Psicologia:

23861	Anatomia i Fisiologia del Sistema Nerviós, dels Òrgans del Llenguatge i de l'Audició	9 crèdits	1r semestre
23864	Neurologia General i del Llenguatge	4,5 crèdits	2n semestre
23865	El Desenvolupament i l'Adquisició del Llenguatge	6 crèdits	2n semestre

Medicina

Coordinador de Titulació: Jordi Sierra
Hospital de Sant Pau
Sant Antoni Maria Claret 167
08025 Barcelona

a) Assignatures que poden ser interessants per a un estudiant de Psicologia i de les quals no ens consta que hi hagi prerequisits. Són les següents:

26780	Evolució i Concepte de Malaltia	4,5 crèdits	2n semestre Vall d'Hebron (grup 3)
26778	Bioètica Clínica	4,5 crèdits	1r semestre Sant Pau (grup 2) 1r semestre Vall d'Hebron (grup 3) 1r semestre Hospital del Mar (grup 4) 1r semestre Hospital Germans Trias i Pujol (grup 5)

b) Assignatures amb prerequisits que poden ser interessants. Són les següents:

22992	Biomecànica Aplicada a l'Aparell Locomotor	5 crèdits	1r semestre
26805	Alcoholisme i Toxicomanies	4,5 crèdits	2n semestre Sant Pau (grup 2)
23011	Geriatría	5 crèdits	1r semestre Vall d'Hebron, (grup 3) 2n semestre Hospital Mar (grup 4) 2n semestre Hospital Germans Trias i Pujol (grup 5)

c) Assignatures que poden equivaler a matèries impartides a Psicologia. Són les següents:

26799	Psiquiatria	9 crèdits	2n semestre (4 hospitals)
26771	Bases Psicològiques dels Estats de Salut i Malaltia	8 crèdits	1r semestre
22998	Psicologia Humana: Bases Socials i Conducta Anormal	6 crèdits	2n semestre
26779	Cervell i Conducta	6 crèdits	1r semestre Vall d'Hebron (grup 3) 1r semestre Hospital Mar (grup 4)
23020	Paidopsiquiatria	3 crèdits	2n semestre Vall d'Hebron (grup 3)



Veterinària

Coordinadora de Titulació: M. Teresa Peña
Correu electrònic: teresa.pena@uab.es
Telèfon: 93 581 19 44
Despatx: V0/357

21205 Etologia 4,5 crèdits 2n semestre

Assignatures de les titulacions de la Facultat de Ciències

Biologia

Coordinador de Titulació: Javier Retana
Correu electrònic: javier.retana@uab.es
Telèfon: 93 581 20 28
Despatx: C5B/018

24897 Biologia Humana* 8,5 crèdits 1r semestre
 24920 Comportament Animal* 7,5 crèdits 2n semestre
 24904 Endocrinologia* 8,5 crèdits 2n semestre

Les següents assignatures poden equivaler a matèries impartides a Psicologia:

24941 Genètica Humana 7,5 crèdits 2n semestre
 24953 Neurobiologia 7,5 crèdits 1r semestre

Bioquímica

Coordinador de Titulació: Jaume Farrés
Correu electrònic: jaume.farres@uab.es
Telèfon: 93 581 25 57
Despatx: C2/325

20168 Bioquímica del Sistema Nerviós 6 crèdits 1r semestre
 20175 Bioquímica Farmacològica** 6 crèdits 2n semestre
 29179 Patologia Molecular II** 6 crèdits 2n semestre

(*) Assignatures amb prerequisits

(**) Caldria que l'estudiant hagi cursat amb anterioritat algun complement de Bioquímica o de Biologia Molecular

Ciències Ambientals

Coordinador de Titulació: Josep Mas
Correu electrònic: josep.mas.pla@uab.es
Telèfon: 93 581 25 56
Despatx: C2/106

23821	Ecologia	12 crèdits	2n semestre
23836	Introducció a les Ciències Ambientals	3 crèdits	1r semestre
23834	Salut Ambiental	6 crèdits	1r semestre
23817	Sociologia Ambiental	4,5 crèdits	2n semestre

Estadística

Coordinador de Titulació: Josep Vives
Correu electrònic: josep.vives@uab.es
Telèfon: 93 581 29 41
Despatx: C1/122

20029	Anàlisis Especials en Ciències de la Salut	6 crèdits	1r semestre
20028	Mètodes de Recerca en Ciències de la Salut I	6 crèdits	2n semestre
20032	Mètodes de Recerca en Ciències de la Salut II	6 crèdits	2n semestre
20030	Paquets Estadístics	6 crèdits	1r semestre

Assignatures de les titulacions de la Facultat de Ciències de la Comunicació

Publicitat i Relacions Públiques

Coordinadora de Titulació: Anna Ullod
Correu electrònic: ana.ullod@uab.es
Telèfon: 93 581 16 91
Despatx: I0/214

20657	Sociologia del Consum	5 crèdits	1r semestre
20667	Introducció a la Mercadotècnia	10 crèdits	1r semestre
20670	Teoria del Consumidor*	5 crèdits	2n semestre
20671	Programació i Tècniques de les Relacions Públiques	5 crèdits	2n semestre
20675	Estratègia Creativa*	5 crèdits	1r semestre
20679	Subjectes de l'Activitat Publicitària	5 crèdits	1r semestre
20688	Introducció a la Creativitat Publicitària	10 crèdits	2n semestre
20689	Teories de la Comunicació I	5 crèdits	2n semestre

(*) Assignatures amb prerequisits



20690	Història General de la Comunicació	5 crèdits	2n semestre
20696	Teoria i Estructura de la Publicitat i de les Relacions Públiques	10 crèdits	1r semestre
20706	Comunicació Política	5 crèdits	1r semestre
20709	Semiòtica de la Comunicació de Masses	5 crèdits	2n semestre
20711	Laboratori de Pràctiques de Creativitat Publicitària	5 crèdits	2n semestre
20651	Processos i Tècniques Creatives*	10 crèdits	1r semestre
20714	Propaganda i Publicitat Institucional	5 crèdits	2n semestre

Comunicació Audiovisual

Coordinadora de Titulació: Maria Encarnación Gutiérrez García

Correu electrònic: maria.gutierrez@uab.es

Telèfon: 93 581 17 45

Despatx: IO/216

20655	Estructura de la Comunicació de Masses I	5 crèdits	1r semestre
20786	Cultura de Masses i Societat	5 crèdits	1r semestre
20684	Comunicació Corporativa	5 crèdits	2n semestre
20767	Dramatúrgia Audiovisual*	5 crèdits	2n semestre
20784	Mètodes i Tècniques d'Investigació en Comunicació Audiovisual	5 crèdits	1r semestre
20662	Mètodes i Tècniques d'Investigació en Comunicació de Masses I	5 crèdits	2n semestre
20669	Mètodes i Tècniques d'Investigació en Comunicació de Masses II*	5 crèdits	2n semestre
20709	Semiòtica de la Comunicació de Masses	5 crèdits	2n semestre

Periodisme

Coordinadora de Titulació: Joana Gallego

Correu electrònic: joana.gallego@uab.es

Telèfon: 93 581 15 90

Despatx: IO/409

20706	Comunicació Política	5 crèdits	1r semestre
20730	Comunicació i Educació	5 crèdits	1r semestre
20750	Polítiques de la comunicació	5 crèdits	2n semestre
20737	Recepció de la Comunicació i Opinió Pública	5 crèdits	2n semestre
20684	Comunicació Corporativa	5 crèdits	2n semestre
20709	Semiòtica de la Comunicació de Masses	5 crèdits	2n semestre

(*) Assignatures amb prerequisits

Idiomes

Una opció especialment recomanable per als crèdits de lliure elecció són els idiomes, especialment l'anglès, ja que permeten l'accés a bibliografia actualitzada, i a cursos impartits per investigadors i tècnics estrangers, això com la participació en congressos internacionals.

La Facultat de Traducció i d'Interpretació, així com la Facultat de Filosofia i Lletres –a través de les titulacions de Filologia– i la Facultat de Ciències de l'Educació –a través de la diplomatura de Mestre Especialitzat en Llengües Estrangeres– donen formació en aquest àmbit, però hem de tenir en compte l'orientació i l'especialització en determinats àmbits professionals.

És per això que convé consultar l'oferta del Servei d'Idiomes Moderns que, tot i que els crèdits són a preus més pròxims al mercat que els de les facultats, és prou àmplia per adaptar-se a les molt variades necessitats dels estudiants del campus.

Assignatures de diverses facultats de la UAB que no poden cursar, com a crèdits de lliure elecció, els alumnes de la llicenciatura de Psicologia

Facultat de Psicologia (Diplomatura de Logopèdia):

- 23871 Desenvolupament psicològic durant el Cicle Vital
- 24834 Desenvolupament de Processos Socioafectius
- 24838 Processos psicològics Bàsics

Facultat de Ciències de l'Educació:

- 22013 Psicologia Evolutiva i de l'Educació
- 23142 Processos psicològics Bàsics
- 23147 Psicologia del Desenvolupament i de l'Educació
- 23480 Mètodes, Disseny i Tècniques d'Investigació Psicològica
- 23481 Processos psicològics Bàsics
- 23482 Psicologia de la Personalitat
- 23483 Psicologia Social
- 23487 Psicologia de l'Educació

Facultat de Ciències Polítiques i Sociologia:

- 21059 Psicologia Social

**Facultat de Ciències de la Comunicació:**

20656 Psicologia de la Percepció

20664 Introducció a la Psicologia

Facultat de Filosofia i Lletres (Llicenciatura d'Humanitats):

23282 Psicologia General

Facultat de Dret (Diplomatura de Relacions Laborals):

23097 Psicologia del Treball I

23110 Psicologia del Treball II

23122 Grups i Comunicació

Facultat de Filosofia i Lletres (Llicenciatura d'Humanitats):

23282 Psicologia General

Facultat de Dret (Diplomatura de Relacions Laborals):

23097 Psicologia del Treball I

23110 Psicologia del Treball II

23122 Grups i Comunicació

2.9.2. Assignatures que poden ser interessants per a un estudiant de Logopèdia

Assignatures de les titulacions de la Facultat de Filosofia i Lletres

Filologia anglesa, Filologia Clàssica i Filologia Francesa

Destaquem, pel seu interès, les assignatures següents:

21472	Teoria i Pràctica de la Llengua Espanyola	10 crèdits	Anual
21474	Teoria i Pràctica de la Llengua Catalana	10 crèdits	Anual

Assignatures de les titulacions de la Facultat de Ciències de l'Educació

Educació Social

22807	Introducció a la Sociologia	6 crèdits	2n semestre
22802	Psicologia del Desenvolupament Persones Adultes I	4,5 crèdits	1r semestre
22815	Sistemes i Programes d'Educació No Formal	4 crèdits	1r semestre

Mestre en Educació Especial

21963	Didàctica de les Arts Plàstiques a l'Educació Especial	6 crèdits	2n semestre
22018	Aspectes Didàctics i Organitzatius per a l'Educació en la Diversitat	6 crèdits	2n semestre
22020	Aspectes Evolutius i Educatius en les Dificultats d'Ordre Cognitiu	9 crèdits	Anual
22021	Aspectes Evolutius i Educatius en les Alteracions de la Motricitat	6 crèdits	2n semestre
22022	Aspectes Evolutius i Educatius en les Alteracions de la Visió	6 crèdits	2n semestre
22023	Aspectes Evolutius i Educatius en les Alteracions del Comportament i la Personalitat	6 crèdits	1r semestre
22024	Aspectes Evolutius i Educatius en les Dificultats d'Aprenentatge de la Llengua Escrita	9 crèdits	Anual
22036	Educació Física dels Alumnes amb Característiques Educatives Especials	6 crèdits	1r semestre

Mestre en Educació Infantil

21897	Llengua Escrita	4 crèdits	1r semestre
21898	Llengua Oral	4 crèdits	1r semestre
21925	Didàctica de la Segona Llengua	4 crèdits	2n semestre
21928	Literatura Infantil	4 crèdits	2n semestre
21978	La Comunicació Oral i Escrita	4 crèdits	1r semestre
21984	Música i la seva Didàctica	8 crèdits	Anual
22028	Educació Corporal	4 crèdits	1r semestre



Mestre en Educació Musical

21896	Llenguatge Musical I	4 crèdits	1r semestre
21980	Didàctica de la Música a l'Etapa Infantil	4 crèdits	1r semestre
21988	Dansa	4 crèdits	2n semestre
21996	L'Audició Musical i la seva Didàctica I	4 crèdits	1r semestre

Mestre en Educació Primària

21924	Didàctica de la Llengua i la Literatura II	4 crèdits	2n semestre
21974	Introducció a la Didàctica	4 crèdits	2n semestre
21994	Música i la seva Didàctica	4 crèdits	2n semestre
22714	Educació Multicultural	4 crèdits	1r semestre

Mestre en Llengua Estrangera

21920	Tècniques Dramàtiques i d'Animació (Anglès)	4 crèdits	1r semestre
-------	---	-----------	-------------

Pedagogia

Algunes assignatures que poden ser interessants per a un estudiant de Logopèdia i de les quals no ens consta que hi hagi prerequisits. Són les següents:

23143	Antropologia de l'Educació	4 crèdits	1r semestre
23169	Aspectes Diferencials de l'Educació	4 crèdits	1r semestre
23191	Educació Ambiental i per a la Salut	4 crèdits	1r i 2n semestre
23194	Integració Educativa i Sociolaboral	4 crèdits	1r i 2n semestre

Psicopedagogia

23200	Dificultats d'Aprenentatge	8 crèdits	Anual
23236	Bilingüisme i Educació	4 crèdits	1r semestre
23239	Noves Tecnologies Aplicades a l'Educació Especial	4 crèdits	1r semestre

Assignatures de les titulacions de Ciències de la Salut

Medicina

22997	Iniciació a la Microinformàtica per a Metges	4,5 crèdits	2n sem. grup 1
22998	Psicologia Humana: Bases Socials i Conducta Anormal	6 crèdits	2n sem. grup 1
26779	Cervell i Conducta	6 crèdits	1r sem. Vall d'H. grup 3 2n sem. Hos. del Mar Grup 4
26784	Introducció a la Metodologia Científica I	4,5 crèdits	2n sem. grup 1
26816	Foniatría	4,5 crèdits	1r sem. St. Pau grup 2, 2n sem. Vall d'H., grup 3 Gmns. Trias, grup 5

Psicologia

26910	Atenció, Percepció i Memòria	9 crèdits	2n semestre
26902	Mètodes d'Investigació	6 crèdits	1r semestre
26901	Fonaments de Psicobiologia I	9 crèdits	1r semestre
26914	Psicologia de la Personalitat	9 crèdits	1r semestre
26927	Psicologia del Pensament i del Llenguatge	9 crèdits	2n semestre
26926	Dinàmica de Grups	6 crèdits	2n semestre
26924	Introducció a la Psicopatologia de Nens i Adults	7,5 crèdits	1r semestre

2.10. Oferta d'estudis de tercer cicle

Els departaments amb docència majoritària a la facultat de Psicologia ofereixen els estudis de tercer cicle següents:

PROGRAMES DE DOCTORAT

Percepció, Comunicació i Temps

Departament responsable: PSICOLOGIA DE L'EDUCACIÓ

Altres departaments, instituts, etc. que hi col·laboren: Departament de Periodisme i Ciències de la Comunicació. Departament de Comunicació Audiovisual i Publicitat i Departament de Pedagogia Sistemàtica i Social.

Professor coordinador: Santiago Estaún Ferrer. Tel.: 93 581 23 66

E-mail: santiago.estaun@uab.es

Secretaria: tel.: 93 581 13 77

Psicologia de la Comunicació: Interaccions Educatives

Departament responsable: PSICOLOGIA DE L'EDUCACIÓ

Professor coordinador: Adolf Perinat Maceres. Secretaria: tel.: 93 581 14 26

E-mail: adolf.perinat@uab.es

Secretaria: tel.: 93 581 13 77

Psicologia de l'Aprenentatge Humà

Departament responsable: PSICOLOGIA DE L'EDUCACIÓ

Altres departaments, instituts, etc. que hi col·laboren: Institut d'Educació Física de Catalunya (INEFC) i l'Àrea de Personalitat, Avaluació i Tractament Psicològic de la Universitat de Barcelona.

Professor Coordinador: Ramón Bayés Sopena. Tel. 93 581 15 84

Secretaria: tel.: 93 581 13 77

Psicologia Social

Departament responsable: PSICOLOGIA DE LA SALUT I PSICOLOGIA SOCIAL

Professor coordinador: Lupicínio Iñiguez Rueda. Tel.: 93 581 28 74

E-mail: liniguez@seneca.uab.es

Secretaria: tel.: 93 581 23 19 E-mail: doc.psic.salutsocial@uab.es



Psicopatologia Infantojuvenil

Departaments responsables: PSICOLOGIA DE LA SALUT I PSICOLOGIA SOCIAL I PSICOBIOLOGIA I METODOLOGIA DE LES CIÈNCIES DE LA SALUT

Altres departaments, instituts, etc. que hi col·laboren: Departament de Pedagogia Aplicada de la UAB.

Professors coordinadors: Edelmira Domènech Llaberia. Tel.: 93 581 27 78

Jordi Obiols Llandrich. Tel.: 93 581 25 44

Josep M. Domènech Massons

Secretaria: tel.: 93 581 23 19 E-mail: doc.psic.salutsocial@uab.es

MESTRATGES

Pertorbacions del Llenguatge i de l'Audició

Departament responsable: PSICOLOGIA DE L'EDUCACIÓ

Professora coordinadora: M. Rosa Solé i Planas

Adm.: Ma. Reyes Gázquez

Horari: matins d'10 a 14 h., tardes dimarts, dijous i divendres de 17 a 19 h.

Tel.: 93 581 27 58. E-mail: ep.psic.educacio@uab.es

Psicologia de l'Esport i de l'Activitat Física

Departament responsable: PSICOLOGIA DE L'EDUCACIÓ

Altres departaments, instituts, etc. que hi col·laboren: Departament de Psicologia de la Salut i Psicologia Social (UAB), Institut Nacional d'Educació Física de Catalunya (INEFC), Direcció General de la Secretaria General de l'Esport, Consejo Superior de Deportes i Facultat de Psicologia de la UB.

Professor coordinador: Lluís Capdevila. Tel.: 93 581 14 34

E-mail: lluis.capdevila@uab.es

Psicologia i Envel·liment: Bases per a la Intervenció

Departament responsable: PSICOLOGIA DE L'EDUCACIÓ

Professores coordinadores: Núria Silvestre i Mercè Pérez

Adm.: Ma. Reyes Gázquez

Horari: matins d'10 a 14 h., tardes dimarts, dijous i divendres de 17 a 19 h.

Tel.: 93 581 27 58. E-mail: ep.psic.educacio@uab.es

Relacions Familiars i Tècniques d'Optimització Familiar

Departament responsable: PSICOLOGIA DE L'EDUCACIÓ

Professor coordinador: Robert Roche

Adm.: Ma. Reyes Gázquez

Horari: matins d'10 a 14 h., tardes dimarts, dijous i divendres de 17 a 19 h.

Tel.: 93 581 27 58. E-mail: ep.psic.educacio@uab.es

Intervenció Ambiental: Persona, Societat i Gestió

Departaments responsables: PSICOLOGIA DE LA SALUT I PSICOLOGIA SOCIAL (UAB) i PSICOLOGIA SOCIAL (UB)

Professor coordinador: Lupicínio Iñiguez Rueda. Tel.: 93 581 28 74

E-mail: liniguez@seneca.uab.es

Psicologia Clínica i Medicina Conductual (7a. Ed.)

Coordinadora: Montserrat Gomà Freixanet / Tel.: 93 581 10 31

E-mail: Montserrat.Goma@uab.es

Rosa M^a Raich / Tel.: 93 581 31 70

E-mail: rraich@seneca.uab.es

Psicopatologia Clínica Infantojuvenil

Directora: Edelmira Domènech i Llaberia

Coordinadora: M. Claustre Jané i Ballabriga / Tel.: 93 581 11 66

E-mail: paido@uab.es

Recolzament Administratiu: Secr. Màster, Montse Dorado Mesa / Tel.: 95 81 31 69. Despatx B5/158.40

Psicopatologia Clínica de l'Adult

Director: Jordi Obiols Llandrich / Tel.: 93 581 25 44

Coordinadora: Susana Subirà Álvarez / Tel.: 93 581 11 66

E-mail: cronic@uab.es

Recolzament Administratiu: Secr. Màster, Montse Dorado Mesa / Tel.: 95 81 31 69. Despatx B5/158.40

Neuropsicologia Clínica Infantil i d'Adults

Director/a: Jordi Obiols Llandric / Tel.: 93 581 25 44

Mercè Jódar Vicente / Tel.: 93 581 11 66

E-mail: Merce.Jodar@uab.es

Coordinador: Joan Deus i Yela / Tel.: 93 581 31 70

E-mail: jdeus@seneca.uab.es

Interdisciplinari en Estudi i Intervenció sobre Violència Domèstica

Coordinadora: Leonor Cantera Espinosa / Tel.: 93 581 21 89

E-mail: Leonor.Cantera@uab.es

Asociación Tamaia / Tel.: 93 412 08 83

Recolzament Administratiu: Secretaria del Màster / Tel.: 93 581 21 89 (Lucía Sáinz / Sandra Ortiz)



Intervenció Ambiental: Persona, Societat i Gestió

Coordinador: Enric Pol / epol@psi.ub.es

Sergi Valera / svalera@psi.ub.es (ajudant de coordinació UB)

Lupicinio Íñiguez Rueda / Tel.: 93 581 28 74 / E-mail: liniguez@seneca.uab.es

Recolzament Administratiu: Secretaria del Màster / Tel.: 93 402 11 00 / Fax: 93 402 13 66

Disseny i Estadística en Ciències de la Salut

Departament responsable: PSICOBIOLOGIA I METODOLOGIA DE LES CIÈNCIES DE LA SALUT

Professor coordinador: Josep M. Domènech Massons. Tel.: 93 581 16 32

E-mail: josepmaria.domenech@uab.es

DIPLOMATURES DE POSTGRAU

Especialista en Pertorbacions del Llenguatge i l'Audició

Departament responsable: PSICOLOGIA DE L'EDUCACIÓ

Professora coordinadora: M. Rosa Solé i Planas

Adm.: Ma. Reyes Gázquez

Horari: Horari: matins d'10 a 14 h., tardes dimarts, dijous i divendres de 17 a 19 h.

Tel.: 93 581 27 58. E-mail: ep.psic.educacio@uab.es

Especialització en l'Assessorament Curricular en l'Àmbit de les Estratègies d'Ensenyament i Aprenentatge

Departament responsable: PSICOLOGIA DE L'EDUCACIÓ

Professor coordinador: Carles Monereo i Font. Tel.: 93 581 21 03

E-mail: carles.monereo@uab.es

Secretaria: Sònia Sánchez

Horari: dilluns de 10 a 13 h. Tel.: 93 581 21 03

Intervenció amb Infants i Famílies en Situació de Dificultat Social

Departament responsable: PSICOLOGIA DE L'EDUCACIÓ

Professor coordinador: José L. Lalueza Sazatornil

Horari: matins d'10 a 13 h., tardes dimarts, dijous i divendres de 17 a 19 h.

Tel.: 93 581 27 58

E-mail: joseluis.lalueza@uab.es

Psicocreativitat

Departament responsable: PSICOLOGIA DE L'EDUCACIÓ

Altres departaments, instituts, etc. que hi col·laboren: Departament de Comunicació Audiovisual i de Publicitat, Agència de Publicitat SCACS.

Professor coordinador: Santiago Estaún Ferrer

Adm.: Ma. Reyes Gázquez

Horari: matins d'10 a 14 h., tardes dimarts, dijous i divendres de 17 a 19 h.

Tel.: 93 581 27 58. E-mail: ep.psic.educacio@uab.es

Educació Prosocial de les Emocions, Actituds i Valors

Departament responsable: PSICOLOGIA DE L'EDUCACIÓ

Professor coordinador: Robert Roche Olivar. Tel.: 93 581 21 02. E-mail: rroche@seneca.uab.es

Horari: matins d'11 a 13 h., tardes dimarts, dijous i divendres de 18 a 19 h.

E-mail: rroche@seneca.uab.es

Relacions Familiars

Departament responsable: PSICOLOGIA DE L'EDUCACIÓ

Professor coordinador: Robert Roche Olivar. Tel.: 93 581 21 02. E-mail: rroche@seneca.uab.es

Horari: matins d'11 a 13 h., tardes dimarts, dijous i divendres de 18 a 19 h.

E-mail: rroche@seneca.uab.es

Tècniques d'Optimització Familiar

Departament responsable: PSICOLOGIA DE L'EDUCACIÓ

Professor coordinador: Robert Roche Olivar. Tel.: 93 581 21 02. E-mail: rroche@seneca.uab.es

Horari: matins d'11 a 13 h., tardes dimarts, dijous i divendres de 18 a 19 h.

E-mail: rroche@seneca.uab.es

Peritatge Psicològic Penal Forense

Departament responsable: PSICOLOGIA DE L'EDUCACIÓ

Professora coordinadora: Dolors Saiz Roca. Tel.: 93 581 23 57

Adm.: Elia Martínez. Tel.: 93 581 27 58

Horari: matins d'10 a 14 h., tardes dimarts, dijous i divendres de 17 a 19 h.

E-mail: ep.psic.educacio@uab.es

Disseny i Estadística en Ciències de la Salut

Departament responsable: PSICOBIOLOGIA I METODOLOGIA DE LES CIÈNCIES DE LA SALUT

Professor coordinador: Josep M. Domènech Massons. Tel.: 93 581 16 32

E-mail: josepmaria.domenech@uab.es



Normalitat Versus Anormalitat en Psicologia de la Personalitat

Coordinadors: Montse Gomà Freixanet / Tel.: 93 581 10 31
 Inma Grande Pérez / Tel.: 93 581 31 69
 Joaquim Puntí Vidal / Tel.: 93 581 31 69

Nota: Curs de la Universitat d'Estiu de l'ICE (vàlid com a crèdits de lliure elecció)

La Psicologia a l'Abast de Tothom: Respostes Fàcils a Preguntes Complexes

Coordinadors: Montse Gomà Freixanet / Tel.: 93 581 10 31
 Inma Grande Pérez / Tel.: 93 581 31 69
 Joaquim Puntí Vidal / Tel.: 93 581 31 69

Nota: Curs de la Universitat d'Estiu de l'ICE (vàlid com a crèdits de lliure elecció)

Curs d'Actualització en Esquizofrènies

Curs d'Actualització en Demències

Curs d'Actualització en Trastorns Afectius

Curs d'Actualització en Trastorns de l'Ansietat

Director: Jordi Obiols Llandrich / Tel.: 93 581 25 44
 Coordinadora: Susana Subirà Alvarez / Tel.: 93 581 11 66
 E-mail: cronic@uab.es

Nota: Aquestes titulacions són subsidiàries del Màster en Psicopatologia Clínica de l'Adult, i formen part del mateix programa (el recolzament administratiu és el mateix que el del màster).

Curs d'Actualització en Deficiències i Autisme

Curs d'Actualització en Psicologia i Psiquiatria Legal i Forense Infantojuvenil

Curs d'Actualització en Trastorns Emocionals

Curs d'Actualització en Trastorns del Comportament

Directora: Edelmira Domènech i Llaberia / Tel.: 93 581 27 78
 Coordinadora: Ma. Claustre Jané i Ballabriga / Tel.: 93 581 11 66
 E-mail: paido@uab.es

Nota: Aquestes titulacions són subsidiàries del Màster en Psicopatologia Clínica de l'Adult, i formen part del mateix programa (el recolzament administratiu és el mateix que el del màster).

NOTA: La informació més concreta de les diferents titulacions de postgrau, a més de la documentació que s'us faciliti, l'obtendreu posant-vos en contacte amb els corresponents coordinadors, o amb el recolzament, si en tenen, que figuren en aquesta relació.

CURSOS QUE DONEN LLOC A CERTIFICAT**Programes de Preparació Psicològica en Esports Específics**

Departament responsable: PSICOLOGIA DE L'EDUCACIÓ

Coordinador: Lluís Capdevila. Tel.: 93 581 14 34

E-mail: lcapdevila@seneca.uab.es

Promotor d'Activitat Física i d'Estil de Vida Saludable

Departament responsable: PSICOLOGIA DE L'EDUCACIÓ

Coordinador: Lluís Capdevila. Tel.: 93 581 14 34

E-mail: lcapdevila@seneca.uab.es

Gerontologia Psicosocial

Departament responsable: PSICOLOGIA DE L'EDUCACIÓ

En col·laboració amb l'Institut de Sociologia i Psicologia Aplicades (ISPA). Tel.: 93 209 77 46

Coordinadora: Esther Arozarena. Tel.: 93 581 21 02

Marc Epistemològic, Conceptual i Instruccional de les Estratègies d'Ensenyament i Aprenentatge

Departament responsable: PSICOLOGIA DE L'EDUCACIÓ

Coordinador: Carles Monereo. Tel.: 93 581 21 03. E-mail: ilpdc@blues.uab.es

Secretaria: Sònia Sánchez; horari: dilluns 10-13 h. Tel.: 93 581 21 03

Família i Escola

Departament responsable: PSICOLOGIA DE L'EDUCACIÓ

Coordinador: Robert Roche Tel: 93 581 21 02

Horari secretaria: matins d'10 a 14 h., tardes dimarts, dijous i divendres de 17 a 19 h.

Tel.: 93 581 27 58

Gerontologia Assistencial

Departament responsable: PSICOLOGIA DE L'EDUCACIÓ

En col·laboració amb l'Institut de Sociologia i Psicologia Aplicades (ISPA). Tel.: 93 209 77 46

Coordinadora: Esther Arozarena. Tel.: 93 581 21 02

Tècnic en Atenció Especialitzada a Persones amb Disminució

Departament responsable: PSICOLOGIA DE L'EDUCACIÓ

En col·laboració amb l'Institut de Sociologia i Psicologia Aplicades (ISPA). Tel.: 93 209 77 46

Coordinadora: Esther Arozarena. Tel.: 93 581 21 02



Direcció i Gestió de Centres Geriàtrics

Departament responsable: PSICOLOGIA DE L'EDUCACIÓ
En col·laboració amb l'Institut de Sociologia i Psicologia Aplicades (ISPA)
Tel.: 93 209 77 46
Coordinadora: Esther Arozarena: Tel.: 93 581 21 02

Un Enfocament Optimitzador d'Intervenció amb Famílies

Departament responsable: PSICOLOGIA DE L'EDUCACIÓ
Coordinador: Robert Roche. Tel.: 93 581 21 02
Horari secretaria: matins d'10 a 14 h., tardes dimarts, dijous i divendres de 17 a 19 h.
Tel.: 93 581 27 58

La Família des d'una Perspectiva Social

Departament responsable: PSICOLOGIA DE L'EDUCACIÓ
Coordinador: Robert Roche. Tel.: 93 581 21 02
Horari secretaria: matins d'10 a 14 h., tardes dimarts, dijous i divendres de 17 a 19 h.
Tel.: 93 581 27 58

Estructura i Dinàmiques de les Relacions Familiars

Departament responsable: PSICOLOGIA DE L'EDUCACIÓ
Coordinador: Robert Roche. Tel.: 93 581 21 02
Horari secretaria: matins d'10 a 14 h., tardes dimarts, dijous i divendres de 17 a 19 h.
Tel.: 93 581 27 58

La Família com a Transmissora de Valors, Actituds i Conductes

Departament responsable: PSICOLOGIA DE L'EDUCACIÓ
Coordinador: Robert Roche. Tel.: 93 581 21 02
Horari secretaria: matins d'10 a 14 h., tardes dimarts, dijous i divendres de 17 a 19 h.
Tel.: 93 581 27 58

Famílies amb Característiques Especials

Departament responsable: PSICOLOGIA DE L'EDUCACIÓ
Coordinador: Robert Roche. Tel.: 93 581 21 02
Horari secretaria: matins d'10 a 14 h., tardes dimarts, dijous i divendres de 17 a 19 h.
Tel.: 93 581 27 58

Parelles i Famílies en conflicte: la Separació i el Divorci

Departament responsable: PSICOLOGIA DE L'EDUCACIÓ
Coordinador: Robert Roche. Tel.: 93 581 21 02
Horari secretaria: matins d'10 a 14 h., tardes dimarts, dijous i divendres de 17 a 19 h.
Tel.: 93 581 27 58

Fórmules d'Intervenció Familiar

Departament responsable: PSICOLOGIA DE L'EDUCACIÓ

Coordinador: Robert Roche. Tel.: 93 581 21 02

Horari secretaria: matins d'10 a 14 h., tardes dimarts, dijous i divendres de 17 a 19 h.

Tel.: 93 581 27 58

Elements per a una Intervenció Optimitzadora

Departament responsable: PSICOLOGIA DE L'EDUCACIÓ

Coordinador: Robert Roche. Tel.: 93 581 21 02

Horari secretaria: matins d'10 a 14 h., tardes dimarts, dijous i divendres de 17 a 19 h.

Tel.: 93 581 27 58

Diplomatura de Postgrau en Esquizofrènies i Demències**Diplomatura de Postgrau en Trastorns Afectius i Trastorns de l'Ansietat de l'Adult**

Director: Jordi Obiols Llandrich / Tel.: 93 581 25 44

Coordinadora: Susana Subirà Alvarez / Tel.: 93 581 11 66

E-mail: cronic@uab.es

Recolzament Administratiu: Secr. Màster, Montse Dorado Mesa / Tel.: 95 81 31 69

Despatx B5/158.40

Nota: Aquestes titulacions són subsidiàries del Màster en Psicopatologia Clínica de l'Adult, i formen part del mateix programa (el recolzament administratiu és el mateix que el del màster).

Diplomatura de Postgrau en Enfermetat Crònica i Psicopatologia Legal Infantojuvenil**Diplomatura de Postgrau en Trastorns Emocionals i Trastorns del Comportament Infantojuvenil**

Directora: Edelmira Domènech i Llaberia / Tel.: 93 581 27 78

Coordinadora: M. Claustre Jané Ballabriga / Tel.: 93 581 11 66

E-mail: paido@uab.es

Apoyo Administrativo: Secr. Màster, Montse Dorado Mesa / Tel.: 95 81 31 69

Despatx B5/158.40

Nota: Aquestes titulacions són subsidiàries del Màster en Psicopatologia Clínica de l'Adult, i formen part del mateix programa (el recolzament administratiu és el mateix que el del màster).

Diplomatura de Postgrau en Metodologia i Avaluació en Psicologia Clínica**Diplomatura de Postgrau en Intervenció en Psicologia Clínica i de la Salut**

Coordinadora: Montserrat Gomà Freixanet / Tel.: 93 581 10 31

E-mail: montserrat.goma@uab.es

Rosa M^a Raich / Tel.: 93 581 31 70

E-mail: rRaich@seneca.uab.es

Nota: Aquestes titulacions són subsidiàries del Màster en Psicopatologia Clínica de l'Adult, i formen part del mateix programa (el recolzament administratiu és el mateix que el del màster).



Diplomatura de Postgrau en Gestió Ambiental en l'Empresa i en l'Administració Pública

Diplomatura de Postgrau en l'Anàlisi i Intervenció Social i Ambiental

Coordinador: Enric Pol / epol@psi.ub.es

Sergi Valera / svalera@psi.ub.es (ajudant de coordinació UB)

Lupicinio Íñiguez Rueda / Tel.: 93 581 28 74 / E-mail: liniguez@seneca.uab.es

Recolzament Administratiu: Secretaria del Màster / Tel.: 93 402 11 00 / Fax: 93 402 13 66

Nota: Aquestes titulacions són subsidiàries del Màster en Psicopatologia Clínica de l'Adult, i formen part del mateix programa (el recolzament administratiu és el mateix que el del màster).

3. PROGRAMES D'INTERCANVI



E-mail de l'oficina d'intercanvis: intercanvis.psicologia@uab.es Telèfon: 93 581 24 59

Responsable d'intercanvis: professor Santiago Estaún. E-mail: santiago.estaun@uab.es Telèfon: 93 581 23 66

Coordinador d'intercanvis per a Psicologia: professor Joan Pujol. E-mail: Joan.Pujol@uab.es

Coordinadora d'intercanvis per a Logopèdia: professora Olga Soler. E-mail: Osoler@seneca.uab.es

3.1. Presentació

Els programes d'intercanvi ofereixen als estudiants la possibilitat de fer estades en altres universitats per tal de realitzar-hi estudis o de col·laborar en diverses activitats acadèmiques. Són especialment aconsellables per als estudiants de segon i tercer cicle.

La Facultat de Psicologia participa en els programes d'intercanvi següents:

- Programa ERASMUS-SÒCRATES
- Programa SICUE-SÈNECA
- Programa de Mobilitat de la UAB
- Programa de Cooperació Interuniversitària

3.2. Comissió d'Intercanvis

Les decisions principals referents als programes d'intercanvis es prenen en la Comissió d'Intercanvis de la Facultat, que està integrada pels següents membres:

- Vicedegà-Vicedegana corresponent, que presideix la comissió
- Responsable d'intercanvis de la Facultat.
- Coordinador/a d'intercanvis per a la llicenciatura de Psicologia
- Coordinador/a d'intercanvis per a la diplomatura de Logopèdia
- Gestor acadèmic
- Dos estudiants (1 per a la llicenciatura de Psicologia i un altre per a la diplomatura de logopèdia)
- Els membres de l'oficina d'intercanvis de la Facultat, que hi assisteixen amb veu però sense vot



3.3. Principals programes d'Intercanvi per a Estudiants

3.3.1. Característiques Generals

Les estades poden ser d'un semestre o, preferentment, d'un curs sencer. Les estades anuals permeten una millor integració a la universitat de destinació.

Les assignatures cursades a la universitat estrangera són equiparades amb assignatures de la UAB, o bé són de lliure elecció i reconegudes com a tals a posteriori. Per tant, les notes obtingudes a les universitats de destí són les que figuraran en l'expedient de l'estudiant a l'Autònoma. A part, als estudiants se'ls lliurarà un certificat on constin les assignatures cursades a la universitat on hagi fet l'intercanvi. Les equiparacions s'estableixen abans que l'estudiant marxi a la universitat de destí, han de ser signades pel coordinador d'intercanvis i el full on consta la taula d'equiparacions ha de presentar-se a la gestió acadèmica de la facultat abans de matricular-se a la UAB. S'intenta equiparar assignatures de continguts semblants o bé de la mateixa àrea de coneixement, encara que els continguts no siguin gaire semblants. D'aquesta manera els estudiants poden enriquir-se amb coneixements i perspectives diferents de les de la universitat d'origen. Evidentment, es té també en compte que el nombre de crèdits cursats a l'estranger sigui similar al nombre de crèdits de les assignatures equiparades.

3.3.2. Programa ERASMUS (acció SÒCRATES)

És un programa de la Unió Europea que té com a objectiu facilitar que els estudiants universitaris puguin cursar una part dels seus estudis en una universitat d'un altre país comunitari (així com de Suïssa, d'alguns països associats a la UE i d'alguns països de l'est europeu) amb la qual s'hagin establert convenis bilaterals.

Els convenis que té la facultat de Psicologia amb diferents universitats han estat establerts pels professors següents: Jaume Cruz, Fran Elejabarrieta, Santiago Estaún, Maite Martínez, Rosa Maria Raich, Rosa Solé i Robert Roche.

El programa Erasmus-Sòcrates ofereix als estudiants la possibilitat de gaudir d'una beca durant la seva estada a l'estranger. Les beques Erasmus-Sòcrates no pretenen, però, pagar l'estudiant, sinó tan sols cobrir les despeses addicionals que per a l'estudiant representa viure fora del seu país. D'altra banda la beca Erasmus-Sòcrates és compatible amb la majoria de les altres beques (per exemple, amb les de residència del MEC), a excepció de les beques de col·laboració del MEC i la UAB. Podeu obtenir informació sobre les beques del MEC a l'Àrea d'alumnes del Rectorat.

Els estudiants que han gaudit d'una beca Erasmus i volen fer una altra estada en una universitat estrangera, poden fer-ho, però sense dotació econòmica.

3.3.2.1. Calendari habitual de la convocatòria de beques ERASMUS

Presentació de sol·licituds: març-abril. Les sol·licituds han de presentar-se a l'oficina d'intercanvi ("oficina Erasmus") de la Facultat (ubicada a les dependències de la gestió acadèmica). Només es pot presentar una sol·licitud per persona, però és molt recomanable que en cada sol·licitud s'especifiquin diferents opcions de destinació, per ordre de preferència.

Prova d'idiomes: aquesta prova l'han de fer aquells estudiants que no puguin acreditar, mitjançant algun títol o certificat del SIM o acadèmia reconeguda, un nivell suficient de l'idioma acadèmic de la universitat de destinació. La prova d'idiomes es fa al Servei d'Idiomes Moderns de la UAB. Generalment, només es fan proves d'anglès, francès i alemany.

Proposta d'adjudicacions: la comissió d'intercanvis de la Facultat, un cop estudiades les sol·licituds presentades, eleva una proposta d'adjudicacions a l'Oficina de Relacions Internacionals del Rectorat. Aquesta proposta es basa en l'acompliment dels requisits generals de la UAB i de requisits específics establerts prèviament per la comissió d'intercanvis.

Les adjudicacions definitives es decideixen en una comissió de la UAB, generalment el mes de maig.

Les Universitats amb les quals la facultat de Psicologia té establerts convenis per al curs 2001-2002 són les següents:

Estudis de Psicologia:

- Alemanya: Jena, Münster, Oldenburg, Würzburg,
- Austria: Graz, Linz, Viena
- Bèlgica: Leuven (només per a Psicologia de l'esport), Liège
- Finlàndia: Helsinki (on s'oferten assignatures en anglès), Jyväskylä (només per a Psicologia de l'esport).
- França: Toulouse, Tours.
- Gran Bretanya: Cardiff, Reading, Sunderland (aquesta última, només per a estudiants de tercer cicle o que tenen pocs crèdits pendents per finalitzar la llicenciatura i que estan interessats en l'àmbit de la Psicologia de la salut).
- Grècia: Creta, Tessalònica (totes dues universitats oferten seminaris en anglès)
- Holanda: Amsterdam (només per a Psicologia de l'esport), Nijmegen (estades semestrals), Tilburg. Tant Nijmegen com Tilburg oferten assignatures en anglès.
- Irlanda: Cork
- Itàlia: Bolonya, Florència, Milà, Pàdua
- Noruega: Oslo (oferta seminaris en anglès en l'àmbit de la Psicologia social), Trondheim (només per a Psicologia de l'esport)
- Portugal: Coïmbra, Lisboa
- Romania (Cluj-Napoca)



- Suècia: Lund
- Suïssa: Ginebra

Estudis de Logopèdia:

- Bèlgica: Liège
- França: Lyon
- Itàlia: Siena

Important: La majoria dels convenis es renoven anualment, per tant poden canviar d'any en any.

A l'oficina d'intercanvis hi ha informació sobre les assignatures ofertades per una bona part de les Universitats amb les quals la nostra Facultat té conveni establert. Podeu consultar aquests documents en l'horari d'aquesta oficina. També podeu consultar (a partir del mes de novembre de 2001 les possibles variacions en els convenis bilaterals que es puguin donar per al curs 2002-2003.

3.3.2.2. Condicions

- Condicions generals de la UAB:
 - Tenir aprovats un número de crèdits equivalents a un primer curs
 - Tenir una nota mitjana en l'expedient acadèmic de com a mínim 0.8. Aquesta mitjana es calcula assignant un 1 a l'aprovat, un 2 al notable, un 3 a l'excel·lent i un 4 a la Matricula d'Honor, i ponderant les notes de cada assignatura en funció dels crèdits.
 - El curs en què es fa l'estada fora, cal estar matriculat a la UAB de com a mínim 10 (estades d'un semestre) o 20 crèdits (estades d'un curs)
 - En el cas de voler anar a universitats que tenen per idioma acadèmic l'anglès, l'alemany o el francès, cal demostrar un coneixement mitjà de l'idioma de la universitat de destí (en general, es considera raonable un nivell 3 o superior en la prova de nivell del SIM)
- Condicions específiques aplicades a la Facultat de Psicologia quan hi ha més sol·licituds que places disponibles per a una determinada destinació (aquestes condicions, però, poden modificar-se cada any si així ho acorda la comissió d'intercanvis):
 - Tenen prioritat els estudiants amb una nota mitjana més alta
 - Tenen prioritat els estudiants amb un major número de crèdits superats
 - Per a les sol·licituds d'estada en universitats del Regne Unit o Irlanda, solen prioritzar-se les estades anuals sobre les semestrals

3.3.3. Programa SICUE-SÈNECA

El SICUE (Sistema de Intercambio de Créditos entre Universidades Españolas) és un sistema implantat per tal de promoure la mobilitat d'estudiants entre universitats de l'estat espanyol. El SICUE permet que els estudiants de llicenciatura o diplomatura d'una universitat espanyola puguin realitzar una estada en

una altra universitat espanyola amb la qual s'hagi establert conveni, en condicions molt semblants a les d'altres programes d'intercanvis.

Per poder optar a un intercanvi dintre de SICUE cal tenir 120 (estudiants de llicenciatura) o 60 (estudiants de diplomatura) crèdits aprovats *en el moment de fer la sol·licitud*.

Els estudiants que sol·liciten acollir-se a aquest sistema d'intercanvis tenen dret a rebre una beca, anomenada SÈNECA, si, a més de l'anterior, reuneixen també els següents requisits:

- Tenen una mitjana d'1.5, com a mínim, en l'expedient acadèmic, segons el barem utilitzat per als altres programes d'intercanvis (vegeu 3.3.1.2.).
- La universitat on volen fer l'intercanvi és en una província diferent a la universitat d'origen.

La dotació econòmica dels estudiants als quals s'atorgui una beca SÈNECA per al curs 2001-2002 serà de 60.000 pts mensuals, a més d'un ajut únic per al viatge.

Les universitats d'origen recullen les sol·licituds i elaboren una llista prioritzada de candidats, però les resolucions de les beques SÈNECA es fan des d'una comissió nomenada pel Ministeri d'Educació i Cultura.

Els convenis bilaterals establerts per la Facultat de Psicologia per al curs 2001-2002 en el marc del SICUE són els següents:

- Llicenciatura de Psicologia:
 - Universidad Autónoma de Madrid
 - Universidad de Granada
 - Universitat Jaume I (Castelló)
 - Universidad de Málaga
 - Universidad de Oviedo
 - Universidad de Salamanca
 - Universidad de Santiago de Compostela
 - Universidad de Sevilla
 - Universitat de València
- Diplomatura de Logopèdia
 - Universidad de Málaga
 - Universidad de Oviedo



3.3.4. Programa de Mobilitat

Amb aquest programa la UAB ofereix als estudiants beques per realitzar estudis durant un curs acadèmic en algunes universitats d'Amèrica i Àsia amb les quals hi ha signats acords de cooperació.

Les estades són, generalment, d'un curs sencer. Generalment hi ha 3 convocatòries cada curs acadèmic. En cada convocatòria s'especifiquen les places concretes que s'oferten (generalment, el número és reduït i no sempre hi ha places per als estudis de Psicologia i Logopèdia) i les universitats específiques que hi participen.

3.3.5. Programa de Cooperació Interuniversitària (antic Intercampus)

La finalitat d'aquest programa és la cooperació (organització de seminaris, tutories, pràctiques, treballs de recerca, tesis, etc) amb universitats d'Amèrica llatina. Està adreçada a estudiants d'últim curs de llicenciatura i de postgrau, així com a professors. Les estades són de 6 a 12 setmanes, normalment quan aquí és l'estiu, la qual cosa permet seguir els estudis normals a la UAB. La convocatòria sol fer-se durant els mesos de març-abril. La dotació econòmica cobreix gairebé totes les despeses.

En cada convocatòria s'especifiquen les places concretes que s'oferten, i el tipus de col·laboració requerit en cada cas.

4. ELS SERVEIS



4.1. Biblioteca d'Humanitats

La Biblioteca d'Humanitats està destinada al suport de la docència i la investigació en els següents camps: **art, antropologia, educació, filologia, filosofia, geografia, història, història i ciència de la música, literatura, psicologia, traducció i interpretació**. Actualment el seu fons son de 286.056 llibres, 324 Cd-Roms, 899 cassetes, 2.253 vídeos, 1.272 discos compactes, 71 discos làser, 25 DVD, 3.344 obres en microfilm i microfita i 5.146 títols de revista.

Espais i horaris

La Biblioteca d'Humanitats té **dos edificis** :

- **Edifici L:** Conté les monografies, els documents audiovisuals, les microfomes i les bases de dades en suport informàtic. En aquest edifici també hi podeu trobar la Cartoteca General de la UAB, el Servei de Documentació d'Història Local de Catalunya, el Servei de Préstec d'Instrumentes d'Avaluació Psicològica i el Centre d'Autoaprenentatge de Llengües
 - Sales de Lectura: de dilluns a divendres de 8,30 a 21 h.
 - Sales de treball en grup i cabines per investigadors: de dilluns a divendres de 8.30 a 21 h.
 - Préstec: de dilluns a divendres de 9 a 20.30 h.
 - Mediateca: permet la consulta, audició i visionat dels documents audiovisuals de la biblioteca
Horari: de dilluns a divendres de 9 a 20.30 h.
 - Sala d'Informació Electrònica: permet la connexió i la consulta d'informació en suport informàtic (bases de dades en Cd-rom, Internet, etc.).
Horari: de dilluns a divendres de 9.30 a 21 h.
- **Edifici B:** Conté les publicacions periòdiques
 - Sala de Lectura : de dilluns a divendres de 8.30 a 21 h.

Durant els períodes de vacances l'horari es modifica

SERVEIS

• Consulta i informació

Quasi tot el fons documental de la Biblioteca d'Humanitats és de **lliure accés** a les Sales de Lectura. La seva ordenació és segons la classificació decimal universal (CDU), que els agrupa per temes. Per a qualsevol consulta o per demanar ajuda, adreceu-vos al personal de la biblioteca que trobareu en els **taulells d'informació**.

• Accés informàtic al fons

Per localitzar els documents que us interessin, podeu consultar el catàleg col·lectiu informatitzat des dels diferents ordinadors que hi ha a totes les biblioteques de la UAB, i també des de casa si disposeu d'un ordinador connectat a la xarxa informàtica de la UAB o des d'Internet (<http://www.babel.uab.es/>) Les cerques es poden fer per: autors, matèries, títols, paraules claus, combinacions de paraules.



També es poden consultar el **CCUC**: Catàleg Col·lectiu de les Biblioteques de les Universitats Catalanes, com són la Universitat de Barcelona, la Politècnica... des dels ordinadors que hi ha a totes les biblioteques de la UAB o des d'Internet (<http://www.cbuc.es/>)

• Préstec

El préstec és un servei que està a disposició de tots els membres de la comunitat universitària i centres adscrits a la UAB. La normativa general de préstec dins del marc del **Reglament del Servei de Biblioteques de la UAB** aprovat per la Junta de Govern de 1989 i modificacions de 1991 i 1992 estableix les condicions del préstec i la tipologia dels usuaris. Per poder utilitzar aquest servei necessiteu tenir el carnet d'estudiant o que demaneu el carnet a la biblioteca acreditant la vostra vinculació amb la UAB.

Es podran tenir en préstec un màxim de tres obres durant 14 dies prorrogables (estudiants de primer i segon cicle) i un màxim de 10 obres durant 28 dies prorrogables (estudiants de tercer cicle). El retard en la devolució suposarà el bloqueig del dret de préstec durant 4 dies per cada dia de retard, incloent-hi festius i vacances.

Els llibres de **cap de setmana** es deixaran en préstec a partir del dijous a les 16 h. I s'hauran de retornar el dilluns següent. El retard en la devolució d'aquests llibres suposarà el bloqueig del dret de préstec durant 12 dies per dia de retard.

Queden **exclusos de préstec** els diccionaris, obres de referència, les revistes, les tesis, alguns dels manuals més utilitzats i exemplars únics o valuosos.

Compromisos:

- L'usuari es compromet a tractar bé les obres que s'emporta i consulta i en cas de pèrdua del document té l'obligació de reposar-lo. Ha de retornar les obres en el termini assenyalat i en el cas que les necessiti més temps pot renovar el préstec de l'obra, si cap altre usuari l'ha reservat.
- La Biblioteca es compromet a mantenir la confidencialitat sobre les dades de l'usuari i les obres que té o ha tingut en préstec. Es compromet també a ajudar a l'usuari en la localització dels llibres que necessita i informar-li en tots els dubtes que li sorgeixin.

• Formació d'usuaris

La formació d'usuaris és un servei de la Biblioteca d'Humanitats que té com objectiu primordial que els usuaris coneguin, compreguin i utilitzin els serveis i recursos de la biblioteca.

La Biblioteca realitza una sèrie de tasques per poder aconseguir aquest objectiu, entre elles **exposicions bibliogràfiques**, **guies** sobre serveis, guies sobre recursos d'informació d'una matèria determinada i **cursos o sessions informatives**. Aquesta última activitat pretén que en grups reduïts els usuaris aprenguin a utilitzar les eines d'informació que té la biblioteca. Consulteu els horaris sobre els diferents cursos que ofereix gratuïtament la Biblioteca en el taulell d'informació de la planta baixa de la Biblioteca o en <http://www.bib.uab.es/human/cursos.htm>

• Biblioteca Digital

Revistes electròniques: dins del Pla de Biblioteca Digital de la UAB podeu consultar revistes científiques de totes les àrees en format electrònic a l'adreça: <http://www.bib.uab.es/project/remjour1.htm>

Sumaris electrònics de revistes: El Consorci de Biblioteques Universitàries de Catalunya (CBUC) ha posat en funcionament una base de dades de sumaris electrònics de revistes. Les referències, que provenen del distribuïdor EBSCO, s'actualitzen setmanalment. Actualment podeu trobar els sumaris de més de 4.000 títols de revistes de tots els àmbits temàtics. L'adreça és : <http://sumaris.cbuc.es/>

Accés a Bases de Dades: A l'adreça : <http://www.bib.uab.es/cdrom/index.html> podeu accedir a diferents bases de dades de tots els àmbits temàtics.

NORMES D'ÚS

El fons documental i els serveis de la Biblioteca són un patrimoni col·lectiu de tota la comunitat universitària dels quals en podeu disposar i gaudir sempre i quan en feu un ús adequat. Per tant, la conservació no és només tasca del personal de la Biblioteca sinó responsabilitat de tots.

Recordeu que caldrà observar les normes següents:

- En tots els espais de la Biblioteca és obligatori mantenir *silenci*, no es poden tenir connectats els telèfons mòbils ni generar cap molèstia que pertorbi el clima d'estudi.
- En la Biblioteca no es permet ni *fumar*, ni *menjar*, ni *beure*.
- El fons està protegit amb un sistema de seguretat i a qualsevol persona que s'emporti documents de la Biblioteca sense passar pel servei de préstec li seran aplicades les sancions establertes en el *Reglament del Servei de Biblioteques*.
- Els llibres i altres documents de la Biblioteca s'han de tractar amb molta cura (no subratllar-los, ni arrancar-ne pàgines).

Adreça Biblioteca

Biblioteca d'Humanitats
Universitat Autònoma de Barcelona
08913 Bellaterra (Cerdanyola del Vallès)

Telèfons i correu electrònic

Préstec : 93 581 2992
Informació : 93 581 2972
Mediateca : 93 581 2585
Informació electrònica : 93 581 2184
Informació Sala de Revistes 93 581 1344
Fax : 93 581 2900
e-mail : Bib.Humanitats@uab.es



4.2. Servei d'Informàtica Descentralitzat (SID)

Responsable servei: Pedro Galán

Telèfon: 93 581 22 89

E-mail: sid-psicologia@uab.es

www: <http://seneca.uab.es/sid-psicologia>

Horari: De dilluns a divendres, de 8.30 a 21 hores.

El Servei d'Informàtica Distribuïda de la facultat de Psicologia disposa de tres aules informàtiques, de les quals dues son d'ús de docència i una d'ús lliure. Tanmateix, les aules de docència es poden fer servir per ús lliure un cop cobertes les necessitats docents.

Les aules disposen del següent equipament:

- Sala 1: amb 18 Pc Pentium III 667 amb 128 Mb Ram
- Sala 2: amb 24 Pc Pentium III 667 amb 128 Mb Ram
- Sala 3 (ús lliure): amb 15 Pc Pentium III 667 amb 128 Mb Ram
- 3 impressores: 1 HP Laserjet 4M Plus, 1 HP Deskjet 850 Color i 1 HP Laserjet 4050 (autoservei).

Totes les màquines estan connectades dintre d'una xarxa de tipus Ethernet a 100 Mbps i tenen accés a un servidor Novell que conté el programari de l'Aula. Igualment, tenen accés a la xarxa Internet.

Prioritats d'ús

Les aules del SID són d'ús preferent dels usuaris d'aquesta Facultat (professorat, alumnes i PAS), amb el següent ordre de prioritats:

1. Docència de primer i segon cicle.
2. Docència de tercer cicle.
3. Ús Lliure: un cop establert l'horari d'ocupació de les diferents aules, es farà pública la resta d'hores que es consideraran d'accés lliure, per a poder realitzar els diferents treballs o pràctiques derivades dels estudis propis de la Facultat.

Es pot efectuar la reserva anticipada dels ordinadors des del PC de reserves situat a l'entrada de les aules i des de la plana web del SID.

Servei d'impressions

Els alumnes poden imprimir els seus treballs o els resultats de les seves recerques a l'aula d'informàtica, a qualsevol de les tres impressores disponibles. Existeix un horari d'impressió que podeu consultar a la mateixa aula, però sempre hi ha disponible una impressora d'autoservei. Per fer el pagament de les

impressions, així com comprar targetes d'autoimpressió i qualsevol altre operació monetària ho heu de fer mitjançant tarja moneder (Visa Cash) o bé fent un ingrés previ. No s'acceptarà cap pagament en metàl·lic. Les tarifes les podeu consultar a la mateixa aula o bé a la web.

Normativa i funcionament

La normativa de seguretat i el reglament del SID està exposat a l'aula i publicat a la plana web del servei.

Durant el començament de cada curs acadèmic es faran sessions informatives sobre el funcionament de les aules. Aquestes sessions s'anunciaran convenientment a la mateixa aula, així com a la plana web del servei. Per fer qualsevol consulta o suggeriment us podeu adreçar al servei mitjançant correu electrònic a l'adreça del SID o bé fent servir el formulari de suggeriments que trobareu a la web.

4.3. Préstec d'instruments d'avaluació psicològica

El servei de préstec d'instruments d'avaluació psicològica està destinat a donar suport a la docència i a la investigació. Poden ser usuaris del servei els professors, els estudiants i els becaris d'investigació de la Facultat.

Ubicació: Està ubicat a la primera planta de la Biblioteca d'Humanitats i el seu funcionament està coordinat pel responsable dels Laboratoris Docents.

L'horari de funcionament canvia al llarg del curs depenent de la disponibilitat de les persones que atenen el Servei.

4.4. Altres serveis i espais comuns a les Facultats de Filosofia i Lletres i de Psicologia

Consergeria

Responsable: Gerard González

Telèfon: 93 581 11 58

E-mail: Conserge@seneca.uab.es

Funcions

La Consergeria, com a servei d'aquesta facultat, té una doble funció: informar i donar suport logístic als usuaris i a les activitats del Centre, així com garantir, en primera instància, la seguretat de l'edifici i de les persones que hi ha a dintre.



Horari: de dilluns a divendres, de 8.00 a 22.00 hores.

A les Facultats de Filosofia i Lletres i de Psicologia hi ha tres espais comuns, tots ells concebuts específicament amb una finalitat concreta: sala de juntes, sala de graus i auditori. Per aprofitar-ne al màxim el rendiment, s'ha creat una normativa que n'ordena l'ús.

Sala d'estudi

El Centre disposa d'una Sala d'estudi d'accés lliure, que és a la planta baixa, per la qual s'accedeix a la Sala de revistes de la Biblioteca d'Humanitats.

Restauració

La Facultat disposa també d'una zona de bar-restaurant amb autoservei, terrassa exterior i una zona delimitada per a fumadors i no fumadors. Qualsevol queixa, suggeriment de millora, etc., com a usuaris d'aquest servei, podeu dirigir-la a l'Administració de Centre, o bé al Deganat de la Facultat.

5. L'AGENDA



5.1. Calendari acadèmic

setembre

Dl	Dm	Dc	Dj	Dv	Ds	Dm
17	18	19	20	21	22	23
24	25	26	27	28	29	30

octubre

Dl	Dm	Dc	Dj	Dv	Ds	Dm
1	2	3	4	5	6	7
8	9	10	11	12	13	14
15	16	17	18	19	20	21
22	23	24	25	26	27	28
29	30	31				

novembre

Dl	Dm	Dc	Dj	Dv	Ds	Dm
			1	2	3	4
5	6	7	8	9	10	11
12	13	14	15	16	17	18
19	20	21	22	23	24	25
26	27	28	29	30		

desembre

Dl	Dm	Dc	Dj	Dv	Ds	Dm
					1	2
3	4	5	6	7	8	9
10	11	12	13	14	15	16
17	18	19	20	21	22	23
24	25	26	27	28	29	30
31						

gener

Dl	Dm	Dc	Dj	Dv	Ds	Dm
	1	2	3	4	5	6
7	8	9	10	11	12	13
14	15	16	17	18	19	20
21	22	23	24	25	26	27
28	29	30	31			

febrer

Dl	Dm	Dc	Dj	Dv	Ds	Dm
				1	2	3
4	5	6	7	8	9	10
11	12	13	14	15	16	17
18	19	20	21	22	23	24
25	26	27	28			

març

Dl	Dm	Dc	Dj	Dv	Ds	Dm
				1	2	3
4	5	6	7	8	9	10
11	12	13	14	15	16	17
18	19	20	21	22	23	24
25	26	27	28	29	30	31

abril

Dl	Dm	Dc	Dj	Dv	Ds	Dm
1	2	3	4	5	6	7
8	9	10	11	12	13	14
15	16	17	18	19	20	21
22	23	24	25	26	27	28
29	30					

maig

Dl	Dm	Dc	Dj	Dv	Ds	Dm
		1	2	3	4	5
6	7	8	9	10	11	12
13	14	15	16	17	18	19
20	21	22	23	24	25	26
27	28	29	30	31		

juny

Dl	Dm	Dc	Dj	Dv	Ds	Dm
					1	2
3	4	5	6	7	8	9
10	11	12	13	14	15	16
17	18	19	20	21	22	23
24	25	26	27	28	29	30

juliol

Dl	Dm	Dc	Dj	Dv	Ds	Dm
1	2	3	4	5	6	7
8	9	10	11	12	13	14
15	16	17	18	19	20	21
22	23	24	25	26	27	28
29	30	31				

agost

Dl	Dm	Dc	Dj	Dv	Ds	Dm
			1	2	3	4
5	6	7	8	9	10	11
12	13	14	15	16	17	18
19	20	21	22	23	24	25
26	27	28	29	30	31	

setembre

Dl	Dm	Dc	Dj	Dv	Ds	Dm
						1
2	3	4	5	6	7	8
9	10	11	12	13	14	15

Dies de classe

- Festa patronal: 2 d'abril
- Festius i vacances
- Setmana prèvia als exàmens
- Exàmens

○ 1r semestre: inici de classes de Logopèdia i de primer curs de Psicologia el dia 27 de setembre de 2001.
 Inici de classes de la resta de cursos el 2 d'octubre.
 2n semestre: inici de classes de Logopèdia i Psicologia el 18 de febrer



DATES QUE CAL RECORDAR

Règim de permanència, sol·licitud

- Del 25 de juliol al 5 de setembre de 2001,
- Del 25 de setembre al 10 d'octubre de 2001 i
- Del 15 al 31 d'octubre de 2001

Crèdits de lliure elecció, sol·licitud de reconeixement

- Del 18 de juny al 13 de juliol de 2001:
 - resolució pels alumnes que finalitzen estudis, 31 de juliol de 2001
 - resolució per la resta de sol·licitants, 14 de setembre de 2001
- Del 3 al 14 de setembre de 2001:
 - resolució pels alumnes que finalitzen estudis, 28 de setembre de 2001
 - resolució per la resta de sol·licitants, 31 d'octubre de 2001
- Del 14 al 30 de novembre de 2001:
 - resolució pels alumnes que finalitzen estudis, 15 de gener de 2002
- De l'1 de febrer al 15 de març de 2002:
 - resolució pels alumnes que finalitzen estudis, del 15 de març al 5 d'abril de 2002
 - resolució per la resta de sol·licitants, 26 d'abril de 2002

Convalidacions, data límit per lliurar sol·licituds

- 31 de juliol de 2001,
- 19 d'octubre de 2001,
- 10 de desembre de 2001,
- 22 de febrer de 2002,
- 26 d'abril de 2002,
- 21 de juny de 2002.

Simultaneïtat d'estudis, sol·licitud

- Del 3 al 25 de setembre de 2001
- De l'1 al 30 d'octubre de 2001

Matrícula

- Ajuts a la matrícula, sol·licitud:
 - del 3 al 30 d'octubre de 2001 i
 - del 3 al 14 de desembre de 2001
- Canvis i anul·lacions de matrícula, sol·licitud: del 15 al 19 d'octubre de 2001
- Canvis d'assignatures i grups, i anul·lacions que no comportin liquidació econòmica, sol·licitud: entre l'11 i el 22 de febrer de 2002, a fixar per cada centre

Alumnes de nou accés, data jornada d'acolliment

- El 20 de juliol de 2001 i
- El 3 de setembre de 2001

Exàmens

- Convocatòria extraordinària de febrer, sol·licitud: del 12 de novembre al 14 de desembre de 2001
- Revisió d'exàmens extraordinària, sol·licitud: 12 dies a partir de la data següent:
 - Primera convocatòria del primer semestre, data límit per a entrar notes a les secretaries: l'1 de març de 2002
 - Primera convocatòria del segon semestre i segona convocatòria del primer semestre, data límit per a entrar notes a les secretaries: el 19 de juliol de 2002
 - Segona convocatòria del segon semestre, data límit per a entrar notes a les secretaries: el 19 de setembre de 2002

Prova de conjunt per a l'homologació de títols estrangers, convocatòria

- Del 28 de gener al 15 de febrer de 2002
- Del 3 de juny al 5 de juliol de 2002

Exàmens de setembre del curs 2000-2001

Els exàmens de setembre corresponents al curs 2000-2001 es faran entre els dies 3 (dilluns) i 14 (divendres) de setembre de 2001, ambdós inclosos.

La data límit d'entrada de notes a la Gestió Acadèmica serà el dia 19 (dimecres) de setembre.

Proves d'accés a la universitat

Els exercicis de les PAAU del mes de setembre de l'any 2001 es faran durant els dies 12 (dimecres), 13 (dijous) i 14 (divendres).



Primer semestre del curs 2001-2002

Docència:	Del 27 de setembre de 2001, al 18 de gener de 2002.
Sessió de rebuda als alumnes de nou ingrés:	El dia 2 de novembre i el 7 de desembre no seran lectius. Els dies 25 i 26 de setembre a les 10 hores alumnes de Logopèdia i de Psicologia matriculats en horari de matí i a les 16 hores alumnes de Psicologia matriculats en horari de tarda. El lloc serà l'aula P06.
Inici de classes per al primer curs (teòriques):	El dia 27 de setembre.
Inici de classes resta de cursos (teòriques):	El dia 27 de setembre Logopèdia. El dia 2 d'octubre Psicologia.
Inici de classes pràctiques:	el dia 8 d'octubre.
Festa major U.A.B.:	El dia 19 d'octubre a partir de les 12.00 hores
Acte inauguració de curs:	El dia 22 d'octubre a les 12.30 hores
Setmana prèvia a la realització dels exàmens:	Del 21 al 25 de gener de 2002.
Exàmens de primera convocatòria del 1r semestre:	Entre el 28 de gener i el 15 de febrer de 2002.
Data final d'entrada de notes a la Gestió Acadèmica:	El dia 1 de març de 2002.
Claustre ordinari	El dia 26 de novembre, a les 12,30 hores.

Segon semestre del curs 2001-2002

Docència:	Del 18 de febrer al 31 de maig de 2002.
Inici de les classes teòriques:	El dia 18 de febrer de 2002.
Inici de les classes pràctiques:	El dia 25 de febrer de 2002
Festa institucional:	El dia 2 d'abril de 2002.
Jornades de <i>Practicum</i>	Els dies 14 i 15 de maig de 2002.

Jornades informatives sobre el pas a segon cicle de Psicologia:

El dia 15 de maig de 2002.

Setmana prèvia a la realització dels exàmens:

Del 3 de juny al 7 de juny de 2002.

Exàmens de primera convocatòria del 2n semestre: Entre el 10 i el 28 de juny de 2002.

Exàmens de segona convocatòria del 1r semestre: Entre el 1 de juliol i el 12 de juliol del 2002.

Data final d'entrada d'actes a la Gestió Acadèmica: El dia 19 de juliol de 2002.

Exàmens de segona convocatòria del 2n semestre: Entre el 2 i el 13 de setembre de 2002.

Data final d'entrada de notes a la Gestió Acadèmica: El dia 19 de setembre de 2002.

Dies festius a tots els centres de la UAB

11 de setembre	Diada Nacional de Catalunya	dimarts
12 d'octubre	Festa de la Hispanitat	divendres
1 de novembre	Tots Sants	dijous
6 de desembre	La Constitució	dijous
8 de desembre	La Immaculada	dissabte
25 de desembre	Nadal	dimarts
26 de desembre	Sant Esteve	dimecres
1 de gener	Cap d'Any	dimarts
6 de gener	Reis	diumenge
29 de març	Divendres Sant	divendres
1 d'abril	Dilluns de Pasqua	dilluns
1 de maig	Festa del Treball	dimecres
24 de juny	Sant Joan	dilluns

Festes locals

Als centres situats al campus de Bellaterra les festes locals seran :

24 de setembre	La Mercè	dilluns
20 de maig	Segona Pasqua	dilluns



Festa institucional

El dia de la festa institucional a la facultat de Psicologia serà el dia 2 (dimarts) d'abril de 2002.

Vacances de Nadal

Comprenen des del dia 22 (dissabte) de desembre del 2001 fins al dia 6 (diumenge) de gener del 2002, ambdós inclosos.

Vacances de Pasqua

Comprenen des del dia 23 (dissabte) de març fins al dia 1 (dilluns) d'abril del 2002, ambdós inclosos.

5.2. Calendari administratiu del curs 2001-2002

Calendari de matriculació

La matriculació de la facultat de Psicologia seguirà un ordre alfabètic, el qual ha estat aprovat per la Junta de Facultat amb data 25 de maig de 2001 per sorteig, essent aquest any la lletra T la que determinarà l'ordre de la matrícula.

Diplomatura de Logopèdia

L'ordre exacte de matrícula constarà a les llistes que es publicaran a la Facultat durant les dates següents:

- Per a la matriculació del juliol: 20 de juliol
- Per a la matriculació del setembre: 3 de setembre

Primer curs (alumnes de nou ingrés)

- Més grans de 25 anys: el 23 de juliol.
- Admesos en 1ª preferència: el 26 de juliol.
- Renúncies a reassignacions: el 27 de juliol.
- Admesos en altres preferències: el 5 de setembre.

Primer curs

- Alumnes examinats el setembre: del 25 de setembre al 11 d'octubre, mitjantçant l'automatrícula o bé el 8 d'octubre a la Gestió Acadèmica (en aquest cas se seguirà l'ordre alfabètic establert per sorteig).

Segon i tercer curs

- Alumnes amb tot superat el juliol: del 23 de juliol al 24 de setembre, mitjantçant l'automatrícula o bé el 28 de juliol a la Gestió Acadèmica (en aquest cas se seguirà l'ordre alfabètic establert per sorteig).
- Alumnes examinats el setembre: del 25 de setembre al 11 d'octubre, mitjantçant l'automatrícula o bé el 8 d'octubre a la Gestió Acadèmica (en aquest cas se seguirà l'ordre alfabètic establert per sorteig).

Llicenciatura de Psicologia (Pla 2000)

L'ordre exacte de matrícula constarà a les llistes que es publicaran a la Facultat durant les dates següents:

- Per a la matriculació del juliol: 20 de juliol
- Per a la matriculació del setembre: 3 de setembre

Primer curs (alumnes de nou ingrés)

- Més grans de 25 anys: el 23 de juliol.
- Admesos en 1^a preferència: del 23 al 25 de juliol.
- Renúncies a reassignacions: el 27 de juliol.
- Admesos en altres preferències: el 5 de setembre.

Primer curs

- Alumnes examinats el setembre: del 28 de setembre al 5 d'octubre.

Segons curs

L'ordre exacte de matrícula constarà a les llistes que es publicaran a la Facultat durant les dates següents:

- Per a la matriculació dels alumnes amb tot aprovat el juliol: el 4 de setembre.
- Per a la matriculació dels alumnes examinats el setembre: el 21 de setembre.

- Alumnes amb tot aprovat el juliol: el 6 i 7 de setembre.
- Alumnes examinats el setembre: del 28 de setembre al 5 d'octubre.

Segon cicle

L'ordre exacte de matrícula constarà a les llistes que es publicaran a la Facultat durant les dates següents:

- Per a la matriculació dels alumnes amb tot aprovat el juliol: el 4 de setembre.
- Per a la matriculació dels alumnes examinats el setembre: el 21 de setembre.

- Alumnes amb tot aprovat el juliol: el 6 i 7 de setembre.
- Alumnes examinats el setembre (pla 2000):



Alumnes amb 90 o < de 90 crèdits per a finalitzar els estudis	El 25, 26 i 27 de setembre
Alumnes equiparats al pla 2000 el setembre del 2001, amb 90 o < de 90 crèdits per a finalitzar els estudis	El 27 de setembre
Alumnes amb > de 90 crèdits per a finalitzar els estudis	Del 27 de setembre al 5 d'octubre

Llicenciatura de Psicologia (Pla 1992)

L'ordre exacte de matrícula constarà a les llistes que es publicaran a la Facultat durant les dates següents:

- Per a la matriculació dels alumnes amb tot aprovat el juliol: el 29 de juliol.
- Per a la matriculació dels alumnes examinats el setembre: el 21 de setembre.

Segon curs

- Alumnes amb tot aprovat el juliol: el 26 de juliol.
- Alumnes examinats el setembre: el 25 de setembre.

Segon cicle

- Alumnes amb tot aprovat el juliol: el 26 de juliol.
- Alumnes examinats el setembre: el 25 de setembre.

Aspectes importants pels alumnes que fan els estudis de Psicologia d'acord amb el pla d'estudis de 1992

Acord de la Junta de Facultat de data 13 de juny de 1997 referent a la titulació de Psicologia

Serà obligatori per a l'alumnat de la Llicenciatura en Psicologia matricular-se del total de les assignatures troncal i obligatòries si vol matricular assignatures optatives (s'aplicaria de la mateixa manera que la regla «assignatures pendents abans que noves»).

Les assignatures *Practicum* (21138), Teories i Models de l'Aprenentatge Escolar (21142) i Dinàmica de Grups (21143), per les seves especials característiques, seran considerades com a excepcionals i, per tant, no es veuran afectades per aquesta norma.

Acord de la Junta de Facultat de data 18 de desembre de 1997

Durant el procés de matriculació del curs acadèmic 2001/2002 el mes de juliol es matricularà l'alumnat que hagi superat totes les assignatures, **independentment de la convocatòria en què hagin estat superades.**

Els crèdits de lliure elecció, excepte en el cas de les assignatures de la facultat de Psicologia, es podran cursar en qualsevol moment del segon cicle.

Publicació del calendari de matrícula del curs 2001-2002

Segona quinzena de juny de 2001.

Calendari per a sol·licitar l'equiparació al pla 2000

Els períodes per a sol·licitar l'equiparació al pla d'estudis de Psicologia (2000) són els següents:

- Del 9 al 13 de juliol
- Del 10 al 14 de setembre

Notificació de les resolucions:

- Sol·licituds presentades al juliol d'alumnes amb tot superat el juliol: el 5 de setembre.
- Sol·licituds d'alumnes avaluats al setembre: el 28 de setembre.

Anul·lació de matrícula del primer i segon cicle

Del 15 al 19 d'octubre de 2001.

Sol·licitud de modificacions d'assignatures

- Sol·licituds de canvis i anul·lacions d'assignatures Del 15 al 19 d'octubre
- Sol·licitud de canvis d'assignatures i grups, i anul·lacions de segon semestre que no comportin una nova liquidació econòmica Del 18 al 22 de febrer de 2002

Atorgament de Premis Extraordinaris del curs acadèmic 2000/20001

Abans del 28 de febrer del 2002.

Sol·licitud d'examen de la convocatòria extraordinària de febrer

Del 12 de novembre fins el 14 de desembre de 2001.



Sol·licitud d'examen de sisena convocatòria amb tribunal

Primera convocatòria de primer semestre
 Segona convocatòria de primer semestre
 Primera convocatòria de segon semestre
 Segona convocatòria de segon semestre

Primera quinzena de desembre
 Segona quinzena de maig
 Segona quinzena de maig
 Primera quinzena de juliol

Sol·licitud de règim de permanència i convocatòria de gràcia

Del 25 de juliol al 5 de setembre de 2001.
 Del 25 de setembre al 10 d'octubre de 2001.
 Del 15 d'octubre al 31 d'octubre de 2001.

Proves de conjunt prèvies a l'homologació de títols estrangers

Es realitzaran en els períodes següents: Del 28 de gener al 15 de febrer de 2002
 Del 3 de juny al 5 de juliol de 2002

Dates límits per a lliurar les sol·licituds de convalidacions i dels recursos per a resoldre a les Comissions de Convalidacions

- 22 de juny de 2001
- 31 de juliol de 2001
- 19 d'octubre de 2001
- 10 de desembre de 2001
- 22 de febrer de 2002
- 26 d'abril de 2002
- 21 de juny de 2002

Sol·licituds de trasllats d'expedients acadèmics

Del 2 al 20 de juliol de 2001.
 El lliurament de la documentació complementària del 23 de juliol al 30 d'agost.

Sol·licituds de reingrés

Del 2 al 27 de juliol de 2001.

Dates límits per a sol·licitar el reconeixement de crèdits de lliure elecció

- Del 18 de juny al 13 de juliol de 2001:
 - resolució pels alumnes que finalitzen estudis, 31 de juliol de 2001
 - resolució per la resta de sol·licitants, 14 de setembre de 2001
- Del 3 al 14 de setembre de 2001:
 - resolució pels alumnes que finalitzen estudis, 28 de setembre de 2001
 - resolució per la resta de sol·licitants, 31 d'octubre de 2001
- Del 14 al 30 de novembre de 2001:
 - resolució pels alumnes que finalitzen estudis, 15 de gener de 2002
- De l'1 de febrer al 15 de març de 2002:
 - resolució pels alumnes que finalitzen estudis, del 15 de març al 5 d'abril de 2002
 - resolució per la resta de sol·licitants, 26 d'abril de 2002

Programes d'intercanvis

La data límit per a la resolució definitiva de les equiparacions dels alumnes que cursin estudis en un programa d'intercanvi són les següents:

- resolució el 14 de desembre de 2001
- resolució el 26 d'abril de 2002



5.3. Calendari d'exàmens

5.3.1. Llicenciatura de Psicologia

Primer curs

<i>Assignatures Pla 1992</i>		<i>Assignatures Pla 2000</i>			
Codi	Nom d'assignatura	Codi	Nom d'assignatura	1a convoc.	2a convoc.
21120	Fonaments de Psicobiologia I	26901	Fonaments de Psicobiologia I	4 febrer	5 juliol
21119	Bases Genètiques i Evolutives de la Conducta				
21117	Fonaments de Metodologia	26902	Mètodes d'Investigació	28 gener	3 juliol
21129	Psicologia Social I	26903	Psicologia Social	8 febrer	11 juliol
21114	Principis de Psicologia	26904	Principis de Psicologia	30 gener	9 juliol
21118	Introducció a l'Anàlisi de Dades	26905	L'Ordinador en Psicologia	13 febrer	1 juliol
21124	Fonaments Psicobiologia II	26906	Fonaments de Psicobiologia II	21 juny	10 setembre
21123	Estadística Aplicada a la Psicologia	26907	Anàlisi de Dades	12 juny	6 setembre
21125	Psicologia Evolutiva: Processos Fonamentals	26908	Psicologia Evolutiva I	10 juny	4 setembre
21121	Motivació i Emoció	26909	Motivació i Emoció	14 juny	12 setembre
21115	Atenció i Percepció I				
21126	Memòria	26910	Atenció, Percepció i Memòria	27 juny	2 setembre

Segon curs

21128	Psicologia Fisiològica I	26911	Introducció a la Psicologia Fisiològica	31 gener	2 juliol
21127	Psicomètria	26912	Psicomètria	14 febrer	8 juliol
21116	Condicionament i Aprenentatge	26913	Condicionament i Aprenentatge	11 febrer	10 juliol
21130	Psicologia de la Personalitat	26914	Psicologia de la Personalitat	29 gener	4 juliol
21131	Desenvolupament de Processos Socioafectius				
21137	Psicologia del Cicle Vital: de l'Adolescència a la Tercera Edat	26915	Psicologia Evolutiva II	5 febrer	12 juliol
21134	Psicologia Fisiològica II	26916	Psicologia Fisiològica	11 juny	12 setembre
21133	Dissenys d'Investigació	26917	Pràctiques de Disseny i Anàlisi d'Investigacions	20 juny	3 setembre
21122	Història de la Psicologia	26918	Història de la Psicologia	13 juny	5 setembre
21135	Psicologia Social II	26919	Estudis de Fenòmens i Processos Psicosocials	26 juny	4 setembre
21136	Avaluació Psicològica	26920	Avaluació Psicològica	28 juny	9 setembre

Segon cicle – Assignatures troncal

<i>Assignatures Pla 1992</i>		<i>Assignatures Pla 2000</i>			
Codi	Nom d'assignatura	Codi	Nom d'assignatura	1a convoc.	2a convoc.
21146	Intervenció en Psicologia Clínica	26922	Tècniques d'Intervenció i Tractament Psicològic	6 febrer	3 juliol
21141	Psicologia de l'Educació: Processos Fonamentals	26923	Psicologia de l'Educació	1 febrer	9 juliol
21145	Psicopatologia de la Infància i l'Adolescència I	26924	Introducció a la Psicopatologia de Nens i Adults	15 febrer	11 juliol
21148	Psicopatologia General				
21143	Dinàmica de Grups	26926	Dinàmica de Grups	12 febrer	1 juliol
21144	Psicologia de les Organitzacions	26921	Psicologia de les Organitzacions	10 juny	10 setembre
21142	Teories i Models de l'Aprenentatge Escolar	26925	Teories i Models de l'Aprenentatge Escolar	14 juny	2 setembre
21139	Psicologia del Llenguatge				
21140	Psicologia del Pensament	26927	Psicologia del Pensament i del Llenguatge	25 juny	6 setembre
21138	<i>Practicum</i>	26928	<i>Practicum</i>	25 juny	12 setembre

Assignatures optatives de segon cicle - Primer semestre

21178	Psicodiagnòstic d'Adults i Tècniques Projectives	26933	Avaluació Psicològica en Clínica d'Adults	13 febrer	12 juliol
21179	Psicodiagnòstic Infantil	26934	Avaluació Psicològica en Clínica Infantil i Adolescent	11 febrer	1 juliol
21177	Neuropsicologia Clínica	26938	Neuropsicologia Clínica	1 febrer	9 juliol
21172	Teràpia Psicoanalítica	26940	Teràpia Psicoanalítica	5 febrer	2 juliol
		26943	Psicobiologia de la Intel·ligència	30 gener	8 juliol
21185	Psicoendocrinologia	26944	Psicoendocrinologia	7 febrer	11 juliol
21152	Anàlisi Funcional en Psicologia de la Salut	26947	Anàlisi Funcional en Psicologia de la Salut	28 gener	3 juliol
21186	Processos d'Adaptació	26948	Estrès i Processos d'Adaptació	31 gener	8 juliol
21181	Tècniques Qualitatives	26952	Tècniques d'Avaluació d'Estudis Experimentals	8 febrer	5 juliol
21149	Psicologia Social Aplicada	26955	Psicologia Social Aplicada	30 gener	4 juliol
21159	Comunicació Humana	26956	Infància i Famílies en Dificultats Socials	8 febrer	5 juliol
21168	Recursos Humans a les Organitzacions	26958	Planificació i Gestió de Recursos Humans	4 febrer	10 juliol
21165	Investigació i Coneixement Psicosocial	26960	Investigació i Coneixement Psicosocial	15 febrer	3 juliol
21132	Aprenentatge Humà	26965	Psicologia de l'Esport en Edat Escolar	4 febrer	5 juliol
21187	Psicologia del Temps	26967	Psicologia i Temps	14 febrer	1 juliol
21162	Adquisició del Llenguatge i Pensament	26968	Adquisició del Llenguatge: Aspectes Comunicatius, Socials i Cognoscitius	12 febrer	2 juliol
21158	Construcció de Símbols i Signes Culturals	26969	Construcció de Símbols i Signes	31 gener	8 juliol
21161	Estratègies d'Aprenentatge	26971	Estratègies d'Aprenentatge en Processos Educatius	5 febrer	10 juliol
21191	Perspectiva Qualitativa en la Investigació	26977	Psicologia Social de la Comunicació Psicosocial	29 gener	12 juliol
		26979	Psicologia de la Comunicació Publicitària	1 febrer	9 juliol
21156	Intel·ligència Humana i Artificial	26980	Intel·ligència Humana i Artificial	6 febrer	3 juliol
21157	Psicologia de la Instrucció: Educació Artística	26981	Psicologia de la Comunicació Artística	11 febrer	4 juliol
21183	L'Ordinador en Investigació Psicosocial	26985	Tecnologies de la Informació en Psicologia	7 febrer	11 juliol



Assignatures optatives de segon cicle - Segon semestre

<i>Assignatures Pla 1992</i>		<i>Assignatures Pla 2000</i>			
Codi	Nom d'assignatura	Codi	Nom d'assignatura	1a convoc.	2a convoc.
21175	Tècniques de Teràpia i Modificació del Comportament	26929	Intervenció en Psicologia de la Salut	21 juny	4 setembre
21171	Psicopatologia d'Adults	26930	Psicopatologia d'Adults	27 juny	3 setembre
21170	Psicopatologia de la Infància i l'Adolescència II	26931	Psicopatologia de la Infància i l'Adolescència	12 juny	9 setembre
21173	Teràpia i Modificació de Conducta en Adults	26937	Intervenció Cognitivoconductual en Adults	26 juny	10 setembre
21174	Teràpia i Modificació de Conducta Infantil	26941	Tractaments Conductuals en la Infància i l'Adolescència	13 juny	12 setembre
21154	Psicofarmacologia	26945	Psicofarmacologia	10 juny	2 setembre
21184	Psicogenètica	26946	Psicogenètica	14 juny	10 setembre
21153	Tàctiques d'Investigació Científica	26949	Investigació en Psicologia Bàsica	10 juny	4 setembre
		26950	Psicologia de l'Activitat Física i la Salut	11 juny	3 setembre
21182	Software en Psicologia	26951	Instruments Informatitzats d'Avaluació i Diagnòstic	11 juny	2 setembre
		26954	Tècniques d'Observació	28 juny	10 setembre
21147	Intervenció Psicopedagògica	26957	Intervenció Psicopedagògica	11 juny	12 setembre
21163	Àmbits d'Intervenció Psicosocial	26959	Avaluació i Intervenció Psicosocial	12 juny	3 setembre
21167	Anàlisi de les Organitzacions	26961	Pràctiques de Psicologia Social. Intervenció	20 juny	9 setembre
		26962	Educació per a la Salut	12 juny	12 setembre
21155	Atenció i Percepció II	26963	Percepció, Moviment i Acció	21 juny	6 setembre
21151	Psicologia de l'Esport	26964	Psicologia de l'Esport de Competició	27 juny	2 setembre
21150	Psicologia de la Memòria i el seus Camps d'Aplicació	26966	Psicologia de la Memòria: Camps d'Aplicació	14 juny	5 setembre
21160	Dificultats en l'Evolució i l'Adquisició del Llenguatge	26970	El Desenvolupament Psíquic i Lingüístic de les Persones Afectades per un Dèficit Auditiu	25 juny	9 setembre
21188	Optimització i Desenvolupament Social	26972	Optimització Prosocial	27 juny	10 setembre
21189	Psicologia de la Parella i de les Relacions Familiars	26973	Psicologia de la Parella i de les Relacions Familiars	28 juny	5 setembre
		26974	Psicologia de la Vellesa	13 juny	4 setembre
21166	Psicologia Social Crítica	26976	Psicologia Cultural	20 juny	3 setembre
		26982	Pràctica de Psicologia Social: Cultura i Coneixement	25 juny	6 setembre
21164	Psicologia de Grups	26983	Psicologia de l'Acció Col·lectiva	21 juny	2 setembre
21190	Perspectiva Quantitativa en Investigació Psicosocial	26984	Prospectiva: Fonaments Psicosocials i Recursos Metodològics	13 juny	5 setembre

5.3.2. Diplomatura de Logopèdia

Primer semestre

Primer curs

Codi	Nom d'assignatura	1a convoc.	2a convoc.
23862	Física Acústica i Audiologia	7 febrer	2 juliol
23863	Lingüística General i Aplicada	31 gener	9 juliol
23866	Llenguatge i Pensament	29 gener	12 juliol
23868	Descripció de la Llengua Castellana i de la Llengua Catalana	12 febrer	4 juliol
23871	Desenvolupament Psicològic durant el Cicle Vital	14 febrer	5 juliol

Segon curs

23872	Avaluació i Diagnosi de la Llengua, la Parla i la Veu	4 febrer	8 juliol
23874	Trastorns de la Parla i de la Veu	30 gener	10 juliol
23875	Intervenció Logopèdica en Alteracions del Llenguatge	28 febrer	3 juliol
23879	Trastorns de la Parla i del Llenguatge de Tipus Secundari	11 febrer	1 juliol
23888	Comprensió i Producció de Textos a l'Edat Adulta	6 febrer	4 juliol
24837	Psicologia de la Memòria i els seus Camps d'Aplicació	13 febrer	11 juliol
24839	Construcció de Símbols i Signes Culturals de la Infantesa	7 febrer	2 juliol
24835	Psicologia del Llenguatge i del Pensament	14 febrer	5 juliol

Tercer curs

23883	Nous Recursos Tecnològics	15 febrer	9 juliol
23884	<i>Practicum I</i>	31 gener	3 juliol
23885	<i>Practicum II</i>	31 gener	3 juliol
23889	Adaptació dels Dissenyos Curriculars	5 febrer	4 juliol
23895	Material d'Exploració de les Alteracions de Parla, Llenguatge i Audició	1 febrer	12 juliol

Segon semestre

Primer curs

23861	Anatomia i Fisiologia del Sistema Nerviós, dels Òrgans de Llenguatge i de l'Audició	21 juny	12 setembre
23864	Neurologia General i Llenguatge	14 juny	4 setembre
23865	El Desenvolupament i l'Adquisició del Llenguatge	27 juny	9 setembre
23870	Didàctica de la Llengua Oral i Escrita	12 juny	6 setembre
24834	Desenvolupament dels Processos Socioafectius	10 juny	3 setembre
24838	Processos Psicològics Bàsics	20 juny	5 setembre
23892	Psicomotricitat	25 juny	10 setembre
23900	Biologia del Desenvolupament i Teratogènia	13 juny	2 setembre



Segon semestre

Segon curs

Codi	Nom d'assignatura	1a convoc.	2a convoc.
23873	Intervenció Logopèdica en Trastorns de la Parla i de la Veu	20 juny	5 setembre
23877	Patologia de l'Audició i del Llenguatge	28 juny	3 setembre
23880	Intervenció Logopèdica en el Desenvolupament i els Trastorns del Llenguatge	26 juny	9 setembre
23881	Exploració Lingüística Aplicada a Patologies de Parla i Llenguatge	11 juny	10 setembre
23882	Tècniques Específiques d'Intervenció	13 juny	12 setembre
23886	L'Educació Primerenca de la Criatura amb Trastorns del Llenguatge i l'Audició	25 juny	6 setembre
23893	Fonètica Aplicada a la Patologia del Llenguatge	14 juny	2 setembre
23899	Avaluació Psicològica de les Persones Afectades per un Trastorn del Llenguatge	27 juny	4 setembre

Tercer curs

23887	<i>Practicum III</i>	21 juny	6 setembre
25313	<i>Practicum IV</i>	21 juny	6 setembre
23891	Tractament Medicoquirúrgic de les Disfonies	10 juny	4 setembre
23897	Aplicació de Nous Recursos Tecnològics	12 juny	2 setembre
24836	Educació de la Veu i de la seva Salut	26 juny	10 setembre
23890	Repercussions de la Patologia del Llenguatge sobre la Personalitat	11 juny	3 setembre

6. PLÀNOLS



6.1. Plànols

Plànol de la Facultat de Psicologia

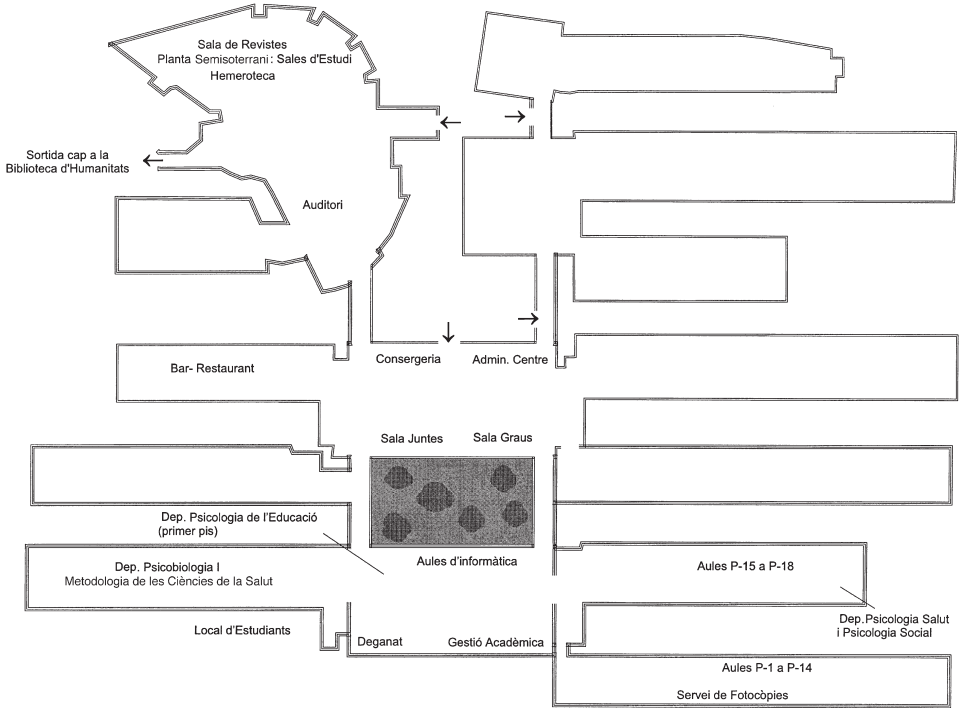



Campus de la Universitat Autònoma de Barcelona a Bellaterra

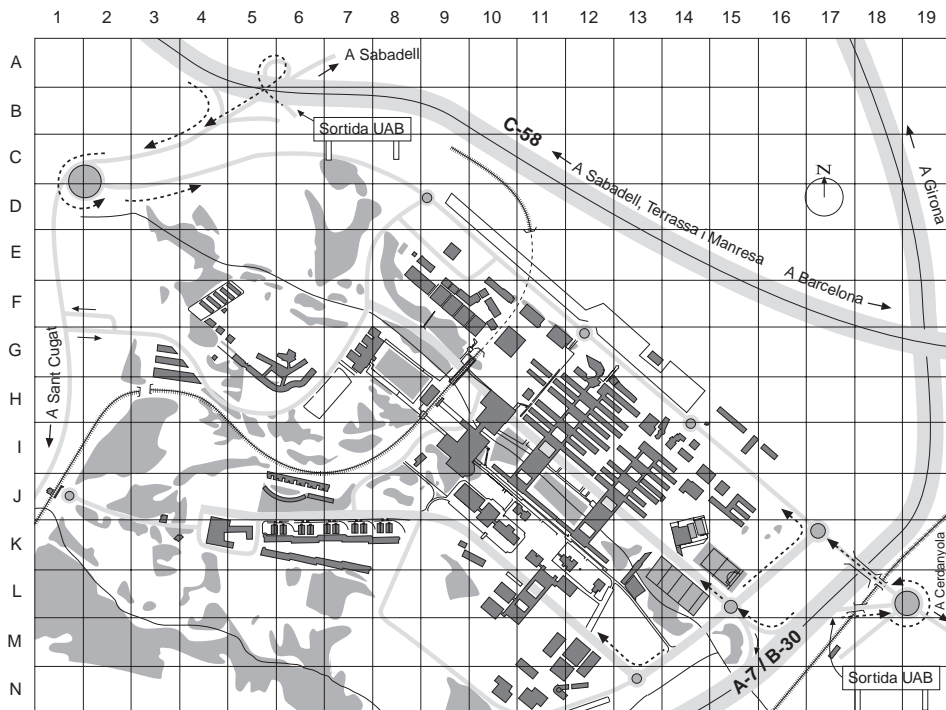

CENTRES DOCENTS

Escola de Doctorat i de Formació
Continuada, 8I-9I
Escola de Prevenció i Seguretat
Integral, 4K
Escola Tècnica Superior d'Enginyeria, 15J
Escola Universitària de Turisme i Direcció
Hotelera, 4K
Facultat de Ciències, 13I-13J
Facultat de Ciències de l'Educació, 9F-10F
Facultat de Ciències de la Comunicació, 10J
Facultat de Ciències Econòmiques i
Empresarials, 12I
Facultat de Ciències Polítiques i de
Sociologia, 11H
Facultat de Dret, 11I
Facultat de Filosofia i Lletres, 12H
Facultat de Medicina, 11L
Facultat de Psicologia, 12H
Facultat de Traducció i d'Interpretació, 10G
Facultat de Veterinària, 6H
Aulari Central, 11J

INSTITUTS I CENTRES DE RECERCA

Centre d'Estudis Demogràfics, 11G

Centre de Documentació Europea, 11G
Centre de Recerca Ecològica i d'Aplicacions
Forestals (CREAF), 13J
Centre de Visió per Computador, 15J
Centre Nacional de Microelectrònica (CNM), 13I
Granges Experimentals, 4F
Hospital Clínic Veterinari, 4G
Institut d'Anàlisi Econòmica (IAE), 11H
Institut d'Estudis Regionals i Metropolitans
de Barcelona, 3K
Institut d'Investigació en Intel·ligència
Artificial, 14I
Institut de Biotecnologia i de Biomedicina
«Vicent Villar i Palasi» (IBB), 11K
Institut de Ciència de Materials
de Barcelona, 14I
Institut de Ciències de l'Educació (ICE), 7G
Institut de Física d'Altes Energies (IFAE), 13I
Institut Universitari d'Estudis Europeus, 11G
Planta de Tecnologia dels Aliments, 4F
Servei d'Estabulari, 12L
Taller de Mecànica i d'Electrònica, 14I

SERVEIS

Biblioteca d'Humanitats, 11G

Edifici d'estudiants, sala cinema i sala teatre,
10H
Gespa: Fundació Privada, 10K
Parc Mòbil, 3G
Punt d'Informació, 10I
Rectorat, Consell Social, Gerència, 7G
Servei Assistencial de Salut, 9K
Servei d'Activitat Física (SAF), 13L-14K
Servei d'Idiomes Moderns (SIM), 11L
Servei d'Informàtica, 14J
Serveis Universitaris Plaça Cívica, 10I
Treball Campus, 9I
Vila Universitària i Cases Sert, 6K

ALTRES LLOCS D'INTERÈS

Bombers de la Generalitat de Catalunya, 15I
Escola de Bellaterra - Col·legi Públic, 9E
Estació de Bellaterra FGC, 1J
Estació de Renfe Cerdanyola-Universitat, 17M
Estació Universitat Autònoma FGC, 9H
Hotel Meliá Confort Campus, 4K
Institut de Batxillerat «Pere Calders», 9E
Laboratori General d'Assaigs i
d'Investigacions de la Generalitat
de Catalunya, 12M

7. PROFESSORAT

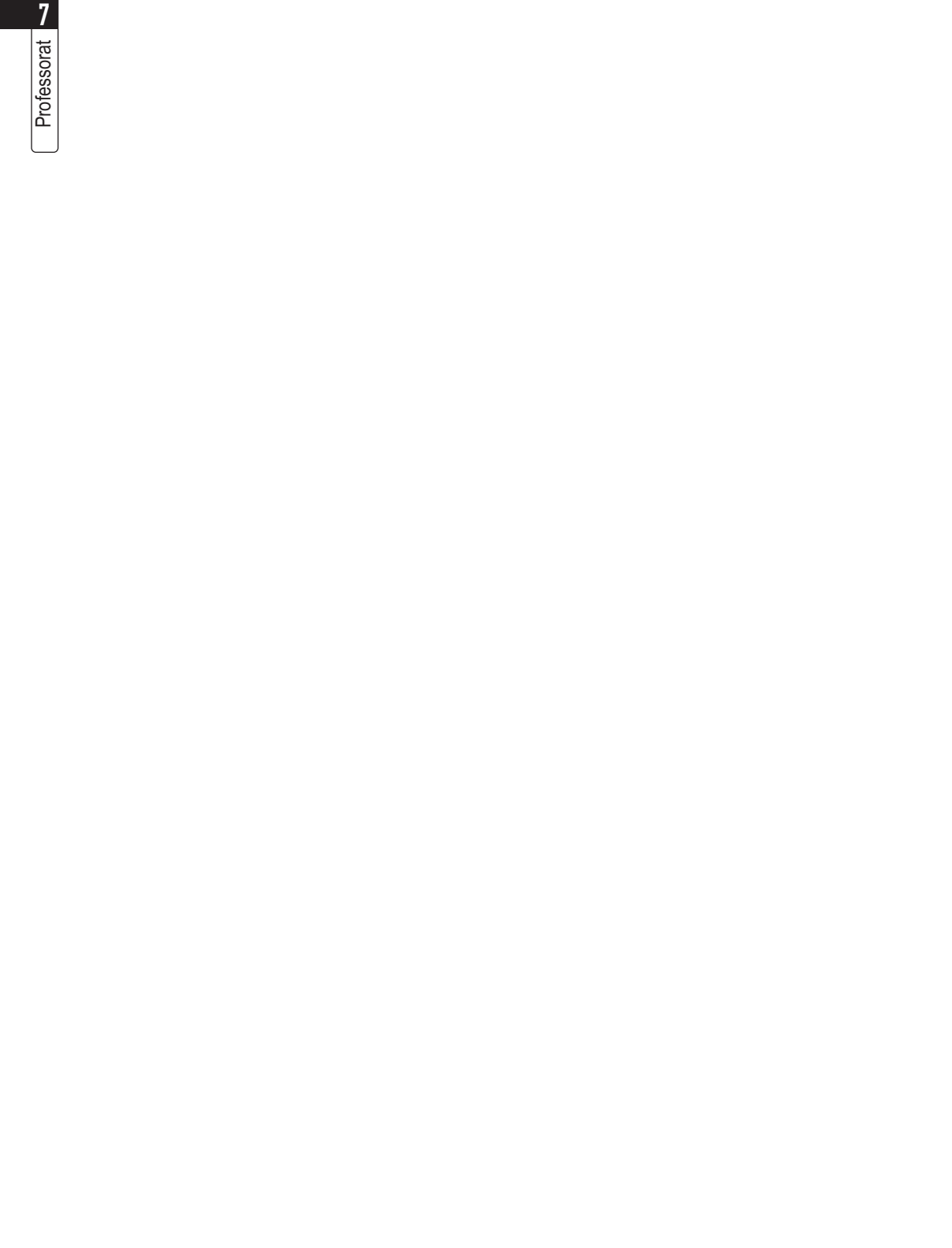

Relació i ubicació del professorat de la Facultat (amb data 31-05-2001)

Àrees

B:	Psicologia Bàsica
BC:	Biologia Cel·lular
CM:	Ciències Morfològiques
DEM:	Didàctica i Expressió Musical
DOE:	Didàctica i Organització Escolar
DLL:	Didàctica de la Llengua i de la Literatura
E:	Psicologia Evolutiva i de l'Educació
F:	Fisiologia
FC:	Filologia Catalana
FL:	Lingüística General
LE:	Llengua espanyola
M:	Metodologia de les Ciències del Comportament
MED:	Medicina
OTO:	Oto-rino-laringologia
PATP:	Personalitat, Avaluació i Tractaments Psicològics
PB:	Psicobiologia
S:	Psicologia Social
UBF:	Unitat de Biofísica



PROFESSORAT	ÀREA	DESPATX	TEL.* / E-mail
ALDAVERT, Laura	PB	B5-049	2543 / laldavert@seneca.uab.es
ALIAGA, Joan Martí	M	B5-015	2331 / joanmarti.aliaga@uab.es
ÁLVAREZ MOLEIRO, María	B	B5-114	3136 / maria.alvarez@uab.es
ÁLVAREZ SABÍN, José	MED	H. Sant Pau	93 291 90 79
AÑAÑOS, Elena	B	IO-320	1644 / elena.ananos@uab.es
AOIZ, M ^a Rosario	S	B5-054	1979 / raoiz@seneca.uaab.es
APARICI, Melina	E	IO-320	1644 / melina.aparici@uab.es
ARAZARENA, M. Ester	E	B5-111	2102 / esther.arazarena@uab.es
ARQUÉ, Josep Maria	BC	M4-117	1324
ARRUFAT, F. Xavier	PATP	B5-158.40	1166 / 29392fan@comb.es
AYMERICH, Maria	E	B5-141	3005 / maria.aymerich@uab.es
BADIA, M ^a del Mar	E	B5-133	2910 / mar.badia@uab.es
BAGUÉ, Marta	S	B5-054	1979 / martab@bsab.com
BALADA, Ferran	PB	B5-031	2881 / ferran.balada@uab.es
BALARI, Sergi	FC	B11-270	2350 / sergi.balari@uab.es
BAQUÉS, Josep	B	B5-162	1329 / josep.baques@uab.es
BARRANTES, Neus	PATP	B5-158.28	2544 / neus.barrantes@uab.es
BARRIENTOS, Albert	E	B5-113	2355 / albert.barrientos@uab.es
BIGAS, Montserrat	DLL	G5-133	2706 / montserrat.bigas@uab.es
BLANCH, Josep M.	S	B5-032	1326 / josepmaria.blanch@uab.es
BLASCO, Tomás	B	B5-102	2501 / tomas.blasco@uab.es
BOIXADOS, Mercè	M	B5-021	2538 / merce.boixados@uab.es
BONILLO, Albert	M	B5-021	2538 / albert.bonillo@uab.es
BORRÀS, F. Xavier	B	B5-104	1584 / xavier.borras@uab.es
BRUN, M. Carme	PATP	B5-158.38	3169 / cbrungas@copc.es
CAMBRA, Cristina	E	B5-139	3025 / cristina.cambra@uab.es
CANTERA, Leonor	S	B5-056	2189 / leonor.cantera@uab.es
CAPDEVILA, Lluís	B	B5-102	1434 / lluis.capdevila@uab.es
CASANOVAS, Mercè	MED	H. Sant Pau	93 291 90 79
CASTELLO, Antoni	E	B5-143	2101 / toni.castello@uab.es
CHAMARRO, Andrés	B	B5-140	2365 / andres.chamarro@uab.es
CLADELLAS, Ramon	B	B5-160	3106 / ramon.cladellas@uab.es
CLARIANA, Mercè	E	B5-141	3005 / merce.clariana@uab.es
COLL, Margalida	PB	B5-047	1173 / mcoll@seneca.uab.es
COLOMER, Neus	PATP	B5-158.28	1684 /

*Per trucar des de fora de la Universitat marqueu el 93 581 al davant.

PROFESSORAT	ÀREA	DESPATX	TEL.* / E-mail
COSTA, David	PB	B5-049	2543 / ilpb6@cc.uab.es
COSTAS, Carme	PATP	B5-160	1684 / carme.costas@uab.es
CRESPO, Isabel	E	B5-113	2355 / isabel.crespo@uab.es
CRUZ, Jaume	B	B5-108	1487 / jaume.cruz@uab.es
CUBELLS, Eugènia	S	B5-056	2189 / jcubells@seneca.uab.es
CUXART, Francesc	PATP	B5-158.40	1166 / fcuxart@feelingst.es
DARBRA, Sònia	PB	B5-051	2542 / sonia.darbra@uab.es
DE LA OSA, Núria	PATP	B5-158.32	2883 / nuria.delaosa@uab.es
DEUS, Joan	PATP	B5-158.38	3170 / jdeus@seneca.uab.es
DOMÈNECH ARGEMÍ, Miquel	S	B5-058	2353 / miquel.domenech@uab.es
DOMÈNECH LLABERIA, Edelmira	PATP	B5-158.8	2778 / edomenech@seneca.uab.es
DOMÈNECH MASSONS, Josep Maria	M	B5-061	1327 / josepmaria.domenech@uab.es
DOVAL, Eduardo	M	B5-023	3261 / eduardo.doval@uab.es
EDO, Silvia	B	B5-106	2187 / silvia.edo@uab.es
ELEJABARRIETA, Fco. J.	S	B5-030	1725 / francisco.elejabarieta@uab.es
ESTAUN, Santiago	B	B5-150.2	2366 / santiago.estaun@uab.es
EZPELETA, Lourdes	PATP	B5-158.2	2883 / lourdes.ezpeleta@uab.es
FÀBREGAS, Pere Jordi	CM	M6-113	1874 /
FAUQUET, Jordi	M	B5-059	1674 / jordi.fauquet@uab.es
FELIU, Joel	S	B5-024	3174 / jfeliu@seneca.uab.es
FERNÁNDEZ CASTRO, Jordi	B	B5-112	1469 / jordi.fernandez@uab.es
FERNÁNDEZ GALDÓN, Óscar	B	B5-135	2365 / oscar.fernandez@uab.es
FERRE, Núria	PB	B5-033	1553 / nuria.ferre@uab.es
FONT, Antoni	B	B5-112	1469 / antonio.font@uab.es
FORNIELES, Albert	M	B5-021	2538 / albert.fornieles@uab.es
FORNS, M. Dolors	PATP	B5-158.10	2699 / dolors.forns@uab.es
GARAU, Adriana	B	B5-106	2187 / adriana.grau@uab.es
GARAY, Ana	S	B5-020	1980 / ilps27@cc.uab.es
GAROLERA, M. Teresa	MED	H. Sant Pau	93 291 90 79
GASULL, Cecília	DEM		2672 / dio.musica@blues.uab.es
GENOVARD, Càndid	E	B5-147	1427 / candid.genovard@uab.es
GODALL, Pere	DEM		2672 / pere.godall@cc.uab.es
GOMÀ, Montserrat	PATP	B5-158.4	1031 / montserrat.goma@uab.es
GONZÁLEZ, F. Xavier	CM		
GOTZENS, Concepció	E	B5-145	3032 / concepcio.gotzens@uab.es
GRANDE, Immaculada	PATP	B5-158.36	3169 / inma.grande@uab.es
GRANERO, Roser	M	B5-019	3262 / roser.granero@uab.es

*Per trucar des de fora de la Universitat marquem el 93 581 al davant.



PROFESSORAT	ÀREA	DESPATX	TEL.* / E-mail
GUILLAZO, Gemma	PB	B5-049	2543 / gguillazo@seneca.uab.es
GUTIÉRREZ, Teresa	PATP	B5-158.38	3169 / teresa.gutierrez@uab.es
HERNÁNDEZ, Eulalia	E	B5-140	2366 / eulalia.hernandez@uab.es
HOMS, Sandra	PB	B5-045	2605 / shoms@seneca.uab.es
IBÁÑEZ, Tomás	S	B5-026	1909 / tomas.ibanez@uab.es
ÍÑIGUEZ, Lupicinio	S	B5-022	2874 / liniguez@seneca.uab.es
IZQUIERDO, Conrad	E	G6-254	2678 / conrad.izquierdo@uab.es
JANÉ, M ^a del Claustre	PATP	B5-158.38	3169 / mjane@seneca.uab.es
JANZ, Lourdes	MED	H. Sant Pau	93 291 90 79
JODAR, Mercè	PATP	B5-158.40	1166 / merce.jodar@uab.es
JURADO, Elisabet	E	B5-131	2910 / elisabet.jurado@uab.es
LABORDA, Cristina	DOE		3196 / cristina.laborda@uab.es
LALUEZA, José Luis	E	B5-113	2355 / joseluis.lalueza@uab.es
LARA, M ^a Teresa	S	B5-028	1798 / tlara@uab.es
LAYUNTA, Beatriz	S	B5-050	1704 /
LEAL, Aurora	E	B5-109	1408 / aurora.leal@uab.es
LIMONERO, Joaquim	B	B5-110	3176 / joaquin.limonero@uab.es
LÓPEZ, Joan	B	B5-166	3053 / joan.lopez.moliner@uab.es
LORENTE, Juan	OTO	H. Vall d'Hebron	93 428 25 19
LOSILLA, Josep M.	M	B5-065	2510 / josepmaria.losilla@uab.es
MARROQUÍN, Helena	PATP	B5-158.6	3170 /
MARTÍ CARBONELL, Assumpció	PB	B5-029	3260 / amarti@seneca.uab.es
MARTÍ NICOLÓVIUS, Margarita	PB	B5-041	2808 / mmarti@seneca.uab.es
MARTÍN, Elena	PB	B5-045	2605 / elena.martin@uab.es
MARTÍNEZ GONZÁLEZ, Carmen	S	B5-030	1725 / mmartinez@seneca.uab.es
MARTÍNEZ MARTÍNEZ, Luz María	S	B5-024	3174 / lmartinez@seneca.uab.es
MAS, Teresa	B	IO-320	1644 / teresa.mas@uab.es
MIES, M. Àngels	E	B5-139	3025 / angels.mies@uab.es
MIQUEL, Ester	E	B5-105	2103 / ester.miquel@uab.es
MIRÓ, Rosa	BC	M3-338	1273 / rosa.miro@uab.es
MITJAVILA, Mercè	PATP	B5-158.16	1031 / merce.mitjavila@uab.es
MOIX, Jenny	B	B5-110	3176 / jenny.moix@uab.es
MONEREO, Carles	E	B5-105	2103 / carles.monereo@uab.es
MONTERO, Ana	PB	B5-045	2605 / ana.montero@uab.es
MORA, Marisol	PATP	B5-158.36	3169
MORGADO, Ignasi	PB	B5-039	2899 / imorgado@seneca.uab.es
MÜLBERGER, Annette.	B	B5-162	1329 / annette.mulberger@uab.es

*Per trucar des de fora de la Universitat marqueu el 93 581 al davant.

PROFESSORAT	ÀREA	DESPATX	TEL.* / E-mail
MUÑOZ, Juan	S	B5-022	2874 / jmunoz@seneca.uab.es
NADAL, Roser	PB	B5-031	2542 / roser.nadal@uab.es
NAVARRETE, Eduardo	B	IO-320	1644 / eduardo.navarrete@uab.es
NAVARRRO, José Blas	M	B5-015	2331 / joseblas.navarro@uab.es
NEBOT Cegarra, Josep	CM	M6-105	1073 / josep.nebot@uab.es
OBIOLS, Jordi	PATP	B5-158.14	2544 / jobiols@uab.es
PADRÓS Morell, Esteve	UBF	MO-105.L	1870 / epadros@cc.uab.es
PALAO, Diego	PATP	B5-158.38	3169 / diego.palao@uab.es
PALLARÈS AÑÓ, Marc	PB	B5-051	2542 / marc.pallares@uab.es
PALLARÈS PAREJO, Susana	S	B5-054	1979 / susana.pallares@uab.es
PARDO, Ana Maria	E	G6-253	2627 / ana.pardo@uab.es
PENELO, Eva	M	B5-017	2331 / eva.penelo@blues.uab.es
PERALTA, Alicia	E	B5-107	1426/ alicia.peralta@uab.es
PÉRDRIX, Dúnia	PATP	B5-158.36	2723 / dunia.perdrix@uab.es
PÉREZ, Mercè	E	B5-131	2910 / merce.perez@uab.es
PERINAT, Adolf	E	B5-107	1426 / adolf.perinat@uab.es
PINILLA, Puri	S	B5-054	1979 /
PINTANEL, Mónica	B	B5-114.A	1104 / monica.pintanel@uab.es
PORTELL CORTÉS, Isabel	PB	B5-037	3220 / iptortell@seneca.uab.es
PORTELL VIDAL, Mariona	M	B5-063	1623 / mariona.portell@uab.es
PRAT, Remei	M	B5-017	3263 / remei.prat@uab.es
PRIETO, Pilar	FC	B9-116	3274 / pilar.prieto@uab.es
PUJAL, Margot	S	B5-020	1980 / mpujal@seneca.uab.es
PUJOL GARDELLA, Elena	MED	H. Sant Pau	93 291 90 79
PUJOL TARRÉS, Joan	S	B5-028	1798 / joan.pujol@uab.es
PULIDO, Aurora	E	B5-111	2102 / aurora.pulido@uab.es
PUNTÍ, Joaquim	PATP	B5-158.36	3169 / jpunti@seneca.uab.es
RAICH, Rosa M.	PATP	B5-158.6	3170 / rraich@seneca.uab.es
RAMSPOTT, Ana	LE	B11-290.2	1733 / ana.Ramspott@uab.es
REDOLAR, Diego	PB	B5-045	2605 / dredolar@seneca.uab.es
RENOM, Marta	MED	H. Sant Pau	93 291 90 79
RIBA, M.Dolors	M	B5-057	2976 / mariadolors.riba@uab.es
ROCHE, Robert	E	B5-111	2102 / robert.roche@uab.es
RODRÍGUEZ, Israel	S	B5-050	1704 /
ROVIRA FAIXA, Tatiana	B	B5-106	2187 / tatiana.rovira@uab.es
ROVIRA PORTOLÉS, Jordi	M	B5-019	3262 / jorovira@seneca.uab.es
SÀIZ ROCA, Dolors	B	B5-164	2357 / dolors.saiz@uab.es

*Per trucar des de fora de la Universitat marquem el 93 581 al davant.



PROFESSORAT	ÀREA	DESPATX	TEL. * / E-mail
SÁIZ ROCA, Milagros	B	B5-164	2357 / milagros.saiz@uab.es
SÁNCHEZ CARRACEDO, David	PATP	B5-158.34	3170 / david.sanchez@uab.es
SÁNCHEZ BUSQUÉS, Sònia	E	B5-105	2103 / sonia.sanchez@uab.es
SANZ, Antoni	B	B5-114	3136 / Antonio.sanz@uab.es
SAÑUDO Tejero, José Ramón	CM	M6-107	1825 / joseramón.sanudo@uab.es
SAUVALLE, Mar	E	B5-131	2910 / mar.sauvalle@uab.es
SEGURA, Pilar	PB	B5-047	1173 / pilar.segura@uab.es
SERRANO, Carrasumada	E	B5-133	2910 / carrasumada.serrano@uab.es
SILVESTRE, Núria	E	B5-137	2999 / nuria.silvestre@uab.es
SOLÉ, M. Rosa	E	B5-109	1408 / rosa.sole@uab.es
SOLER, Olga	B	B5-160	3106 / olga.soler@uab.es
SORIANO, Carles	PB	B5-045	2605 / csoriano@seneca.uab.es
SOS, Hermenegildo	PB	B5-045	2605 / hsos@seneca.uab.es
SUÀREZ, Dolors	E	B5-133	2910 / mariadors.suarez@uab.es
SUBIRÀ, Susana	PATP	B5-158.40	1166 / susana.subira@uab.es
SUMELL, Sílvia	PATP	B5-158.32	2883 /
SUREDA, Bàrbara	PATP	B5-158.40	1166 / barbarasu@wanado.es
TEMPLADO, Cristina	BC	M3-339	1905 / cristina.templado@uab.es
TIRADO, Fco. Javier	S	B5-058	2353 / ftirado@seneca.uab.es
TORRALBA, Mireia	FC	B9-116	3274 /
TORRAS CLARASO, Joan	PATP	B5-158.28	1684 / joan.torras@uab.es
TORRAS GARCIA, Meritxell	PB	B5-035	3221 / metorras@seneca.uab.es
TORRES, Hortènsia	PATP	B5-158.32	2883 /
ULLOA, Cristina	E	B5-133	2910 / cristina.ulloa@uab.es
VALE, Anna	PB	B5-035	3221 / avale@seneca.uab.es
VALIENTE, Lourdes	B	B5-114.A	1104 / lourdes.valiente@uab.es
VALLDENEU, Anna	B	B5-135	2365 / anna.valldenu@uab.es
VÁZQUEZ, Félix	S	B5-026	1909 / fvazquez@seneca.uab.es
VENDRELL Brucet, Josep Maria	MED	H. Sant Pau	93 291 90 79 jvendrell@cbi.es
VERDÚ Navarro, Enrique	BC	M4-127	1348 / enric.verdu@uab.es
VILÀ, Núria	DLL	G5-129	2654 / nuria.vila@uab.es
VILADRICH, M. Carme	M	B5-025	1376 / carme.viladrich@uab.es
VILLAFÀÑA, Francesca	PATP	B5-158.38	3169 / francesca.villafana@uab.es
VILLAMARÍN, Francisco	B	B5-108	1487 / francesc.villamarin@uab.es
VITORES, Anna	S	B5-050	1704 /
VIVES, Jaume	M	B5-015	2331 / jaume.vives@uab.es

*Per trucar des de fora de la Universitat marqueu el 93 581 al davant.