



Facultat de Psicologia

UNIVERSITAT AUTÒNOMA DE BARCELONA

la guia de

L'ESTUDIANT

2003-2004

**Facultat de Psicologia**

**la guia de**

**L'ESTUDIANT**

**2003-2004**



**Universitat Autònoma de Barcelona**



Facultat de Psicologia  
Universitat Autònoma de Barcelona  
08193 Bellaterra (Cerdanyola del Vallès)  
Telèfon: 93 581 18 55  
Fax: 93 581 23 24  
Correu electrònic: [ga.psicologia@uab.es](mailto:ga.psicologia@uab.es)  
Web: <http://seneca.uab.es/psicologia>

L'autora de la portada es  
Annette Mülberger

Editat per la  
Universitat Autònoma de Barcelona  
08193 Bellaterra (Barcelona)

Imprès pel Servei de Publicacions  
de la Universitat Autònoma de Barcelona  
Edifici del Rectorat  
08193 Bellaterra

Dipòsit legal: B-00000-2003

# Índex

|   |    |
|---|----|
| <b>1. La Facultat</b> .....   | 7  |
| 1.1. Salutació del Degà .....   | 9  |
| 1.2. Breu ressenya històrica .....  | 10 |
| 1.3. Organització del Centre .....  | 10 |
| 1.3.1. Estructura acadèmica .....   | 10 |
| 1.3.1.1. Equip de Deganat .....   | 11 |
| 1.3.1.2. Coordinadors de titulació .....  | 12 |
| 1.3.1.3. Altres càrrecs docents de la Facultat .....  | 12 |
| 1.3.1.4. Comissions delegades de la Junta de Facultat .....   | 12 |
| 1.3.2. Estructura docent: departaments i àrees de coneixement .....   | 13 |
| 1.3.2.1. Departaments amb docència majoritària a la Facultat .....  | 13 |
| 1.3.2.2. Altres departaments amb docència a la Facultat .....   | 14 |
| 1.3.3. Estructura administrativa .....  | 15 |
| 1.3.4. Gestió Acadèmica .....   | 15 |
| 1.3.5. Suport Logístic i Punt d'Informació .....  | 16 |
| 1.3.6. Representació dels estudiants .....  | 16 |
| <br>  |    |
| <b>2. Els Estudis</b> .....   | 19 |
| 2.1. Aspectes preliminars .....   | 21 |
| 2.1.1. Assignatures propedèutiques .....  | 21 |
| 2.1.2. Glossari imprescindible .....  | 22 |
| 2.2. Pla d'Estudis del 2000 de la Llicenciatura de Psicologia .....   | 25 |
| 2.2.1. Assignatures troncal i obligatòries .....  | 26 |
| 2.2.2. Organització de l'optativitat: els itineraris .....  | 28 |
| 2.2.3. Prerequisits i condicions de matriculació del Pla d'Estudis de 2000<br>de la Llicenciatura de Psicologia ..... | 38 |
| 2.2.4. Condicions específiques per a les assignatures troncal .....   | 39 |
| 2.2.5. Condicions específiques per a les assignatures optatives .....   | 39 |
| 2.2.6. Procediment d'inscripció del <i>Practicum</i> de Psicologia .....  | 41 |
| 2.2.7. Descriptors de les assignatures .....  | 42 |
| 2.2.8. Horaris de la Llicenciatura de Psicologia .....  | 54 |
| 2.2.9. Professorat de les assignatures optatives .....  | 73 |
| 2.3. Pla d'Estudis de la Diplomatura de Logopèdia .....   | 75 |
| 2.3.1. Procediment d'inscripció del <i>Practicum</i> de Logopèdia .....   | 79 |



|   |            |
|---|------------|
| 2.3.2. Recomanacions per a la matriculació . . . . .  | 80         |
| 2.3.3. Horaris de la Diplomatura de Logopèdia . . . . .   | 81         |
| 2.3.4. Professorat de les assignatures de la Diplomatura de Logopèdia . . . . .   | 86         |
| 2.4. La lliure elecció: Selecció de la Facultat de Psicologia . . . . .   | 88         |
| 2.4.1. Activitats acadèmiques aprovades pel Centre . . . . .  | 89         |
| 2.4.2. Assignatures que poden ser interessants per als estudiants de Psicologia . . . . .   | 90         |
| 2.4.3. Assignatures de diverses facultats de la UAB que no poden cursar, com a crèdits de lliure elecció, els/les alumnes de la llicenciatura de Psicologia . . . . . | 103        |
| 2.4.4. Assignatures que poden ser interessants per als estudiants de Logopèdia . . . . .  | 104        |
| 2.5. Lliure elecció: Propostes de la Universitat . . . . .  | 109        |
| 2.5.1. Assignatures d'Universitat . . . . .   | 110        |
| 2.5.2. Itineraris campus . . . . .  | 120        |
| 2.5.3. Estudis compartits . . . . .   | 124        |
| Projecte Metacampus (assignatures compartides UAB-UOC) . . . . .  | 124        |
| Projecte Campus Global (assignatures compartides UAB-UPM) . . . . .   | 125        |
| Projecte Intercampus (assignatures compartides amb altres universitats catalanes) . . . . .   | 126        |
| 2.5.4. Assignatures específiques de didàctica . . . . .   | 130        |
| 2.5.5. Assignatures de l'Escola Superior de Música de Catalunya (ESMUC) . . . . .   | 132        |
| 2.6. Oferta d'estudis de tercer cicle . . . . .   | 134        |
| <br>  |            |
| <b>3. Estadies en altres universitats: els Programes d'intercanvi . . . . .</b>   | <b>153</b> |
| 3.1. Presentació . . . . .  | 155        |
| 3.2. Principals programes d'intercanvi per a estudiants . . . . .   | 155        |
| 3.2.1. Característiques generals . . . . .  | 155        |
| 3.2.2. Programa ERASMUS (acció SÒCRATES) . . . . .  | 156        |
| 3.2.2.1. Calendari habitual de la convocatòria de beques ERASMUS . . . . .  | 156        |
| 3.2.2.2. Condicions . . . . .   | 157        |
| 3.2.3. Programa SICUE-SÈNECA . . . . .  | 158        |
| 3.2.4. Programa de mobilitat . . . . .  | 159        |
| 3.2.5. Programa de Cooperació Interuniversitària (antic Intercampus) . . . . .  | 159        |
| <br>  |            |
| <b>4. Suport a l'estudi . . . . .</b>   | <b>161</b> |
| 4.1. Biblioteca d'Humanitats . . . . .  | 163        |
| 4.2. Servei d'Informàtica Descentralitzat (SID) . . . . .   | 166        |
| 4.3. Préstec d'Instrumentes d'Avaluació Psicològica . . . . .   | 167        |
| 4.4. Beques i Ajuts de Primer i Segon Cicle . . . . .   | 167        |

|  |            |
|--|------------|
| 4.5. Programa d'Integració dels Universitaris amb Necessitats Especials (PIUNE) . . . . .    | 168        |
| 4.6. Campus Virtual . . . . .  | 169        |
| 4.7. Correu Electrònic i Serveis d'Accés Remot (CESAR) als serveis informàtics de la UAB . . | 169        |
| 4.8. Servei d'Idiomes Moderns (SIM) . . . . .  | 170        |
| 4.9. Gabinet de Llengua Catalana . . . . .   | 170        |
| <b>5. Informacions pràctiques . . . . .</b>  | <b>171</b> |
| 5.1. Tràmits administratius des de casa . . . . .  | 173        |
| 5.2. Serveis i participació a la UAB . . . . .   | 173        |
| 5.2.1. Vila Universitària . . . . .  | 173        |
| 5.2.2. Servei Assistencial de Salut . . . . .  | 174        |
| 5.2.3. Targeta d'estudiant de la UAB . . . . .   | 174        |
| 5.2.4. Servei d'Activitat Física (SAF) . . . . .   | 174        |
| 5.2.5. Edifici d'estudiants . . . . .  | 175        |
| 5.2.6. Punt de Serveis als i les estudiants . . . . .  | 175        |
| 5.2.7. Associacions d'estudiants . . . . .   | 175        |
| 5.2.8. Consell d'estudiants . . . . .  | 176        |
| 5.2.9. Síndic de Greuges . . . . .   | 176        |
| 5.2.10. Fundació Autònoma Solidària . . . . .  | 176        |
| 5.2.11. Cultura en Viu: Promoció cultural de la UAB . . . . .                                | 177        |
| 5.2.12. Borsa de treball de la UAB: Treball campus . . . . .                                 | 177        |
| 5.3. Activitats i serveis a la Facultat de Psicologia . . . . .                              | 177        |
| 5.3.1. Assignatures propedèutiques . . . . .   | 177        |
| 5.3.2. Pla d'Acollida . . . . .  | 178        |
| 5.3.3. Orientació i inserció professional . . . . .  | 178        |
| 5.3.4. Jornades de <i>Practicum</i> . . . . .  | 178        |
| 5.4. Quotidianitat a la Facultat de Psicologia: « <i>necessito...</i> » . . . . .            | 178        |
| <b>6. Informacions i normatives acadèmiques . . . . .</b>                                    | <b>183</b> |
| 6.1. Informacions acadèmiques . . . . .  | 185        |
| 6.2. Normatives acadèmiques . . . . .  | 186        |
| <b>7. L'Agenda . . . . .</b>   | <b>189</b> |
| 7.1. Calendari acadèmic . . . . .  | 191        |
| 7.2. Planificació de l'any acadèmic . . . . .  | 194        |
| 7.2.1. Primer semestre del curs 2003-2004 . . . . .  | 194        |
| 7.2.2. Segon semestre del curs 2003-2004 . . . . .   | 194        |



|   |            |
|---|------------|
| 7.2.3. Jornades no lectives .....   | 195        |
| 7.3. Calendari administratiu del curs 2003-2004 .....   | 196        |
| 7.3.1. Calendari de matriculació de Logopèdia i de Psicologia .....   | 196        |
| 7.3.2. Anul·lació de matrícula del primer i segon cicle .....   | 199        |
| 7.3.3. Sol·licitud de modificacions d'assignatures i grups .....  | 199        |
| 7.3.4. Atorgament de premis extraordinaris del curs acadèmic 2003-2004 .....  | 199        |
| 7.3.5. Sol·licitud d'examen de la convocatòria extraordinària de febrer .....   | 199        |
| 7.3.6. Sol·licitud d'examen de la sisena convocatòria amb tribunal .....  | 200        |
| 7.3.7. Sol·licitud de règim de permanència i convocatòria de gràcia .....   | 200        |
| 7.3.8. Proves de conjunt prèvies a l'homologació de títols estrangers .....   | 200        |
| 7.3.9. Dates límits per lliurar les sol·licituds de convalidacions<br>i dels recursos per a resoldre a les comissions de convalidacions ..... | 200        |
| 7.3.10. Sol·licituds de trasllats d'expedients acadèmics .....  | 200        |
| 7.2.11. Sol·licitud de reingrés .....   | 200        |
| 7.3.12. Dates límits per a sol·licitar el reconeixement de crèdits de lliure elecció .....  | 201        |
| 7.3.13. Programes d'intercanvis .....   | 201        |
| 7.4. Calendari d'exàmens .....  | 202        |
| 7.4.1. Llicenciatura de Psicologia .....  | 202        |
| 7.4.2. Diplomatura de Logopèdia .....   | 204        |
| <b>8. Plànols i accessos .....</b>  | <b>207</b> |
| 8.1. Plànols .....  | 209        |
| <b>9. Directori .....</b>   | <b>213</b> |



# 1. LA FACULTAT



## 1.1. Salutació del Degà

Benvolguts estudiants,

En nom de l'equip de govern de la Facultat de Psicologia, dels professors i professores i del personal d'administració i serveis, us vull donar la benvinguda ara que comença el curs 2003-2004.

Espero que la informació que conté aquesta guia sigui una eina de suport eficaç al llarg del present curs i que, també, us ajudi a conèixer millor el nostre centre.

Em vull adreçar, molt especialment, als alumnes que us matriculeu per primera vegada a la Universitat. Us desitjo que aquesta nova etapa que ara inicieu a la Universitat Autònoma de Barcelona sigui profitosa en tots els aspectes de la vostra vida. Heu de saber que matricular-se a la Universitat no dóna accés a cursar uns estudis únicament, sinó que entreu a formar part d'una comunitat que vol acollir-vos i donar-vos l'oportunitat de participar activament en el seu desenvolupament. La Universitat ofereix una formació professional i científica, però també una formació global a la qual s'accedeix amb la participació en les diverses activitats universitàries.

Tant als que continueu amb nosaltres com als que heu triat aquest centre per cursar Psicologia o Logopèdia per primera vegada us haig de dir que la vostra opció de formar part del nostre centre és un motiu d'orgull i satisfacció per tots nosaltres i us animo a tots a participar activament en tot allò que configura la vida de la nostra Facultat, els actes acadèmics, socials i culturals, les reunions i assemblees, i les comissions i òrgans de participació dels estudiants.

Finalment us desitjo a tots que tingueu un nou curs ple de satisfaccions i progressos.

J. FERNÁNDEZ CASTRO  
*Degà*



## 1.2. Breu ressenya històrica

Els estudis de Psicologia conduents al títol de Llicenciat/da en Filosofia i Lletres (Secció Psicologia) s'inicien, a la Universitat Autònoma de Barcelona, el curs 1968-1969. La facultat de Psicologia es crea amb motiu de la transformació de la Secció de Psicologia de la facultat de Filosofia i Lletres, pel Decret 277/1989, de 10 de novembre (DOG 24/11/89).

A partir d'aquest moment es nomena un equip de deganat comissionat per posar en marxa l'estructura organitzativa de la Facultat i una comissió per a l'elaboració del Reglament del Centre. Aquest Reglament serà aprovat pel Claustre Constituent, amb data 14 de novembre de 1990, i seguidament per la Junta de Govern de la Universitat amb data 22 de febrer de 1991. Posteriorment a l'aprovació del Reglament se celebren, el 14 de maig de 1991, les primeres eleccions a degà.

El curs 1997-1998 s'inicien, a la Universitat Autònoma de Barcelona, els estudis de Logopèdia, organitzats per la Facultat de Psicologia, que han de conduir al títol de Diplomada/da en Logopèdia. L'ampliació de l'oferta docent va fer necessari endegar un procés de revisió del Reglament del Centre. Aquest procés va culminar amb l'aprovació del Reglament pel Claustre de la Facultat del dia 3 de desembre de 1998 i per la Junta de Govern de la Universitat, amb data 28 de gener de 1999. Actualment aquest Reglament s'està adaptant als nous Estatuts de la UAB.

Durant els 14 anys d'existència de la Facultat han estat degans els professors Ignacio Morgado (1991-1993), Josep M. Blanch (1993-1996), Assumpta Martí (1996-1998), M. Dolors Riba (1998-2002) i Jordi Fernández (ostenta el càrrec des de 2002).

## 1.3. Organització del Centre

Està constituïda pels òrgans i les persones que tenen com a funció la direcció, el govern i l'organització de la Facultat.

### 1.3.1. Estructura acadèmica

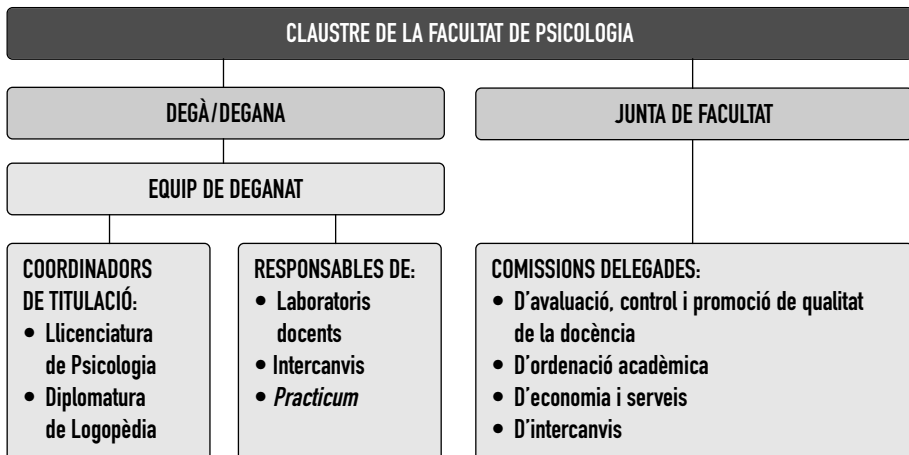

La composició i la funció de cadascun d'aquests òrgans s'expliquen en el reglament de la Facultat. A més, la Junta de Facultat elegeix representants de la Facultat a les comissions d'àmbit interfacultatiu següents: SID (Servei d'Informàtica Descentralitzat), bar i Biblioteca d'Humanitats.

Sintèticament i orientativament, els Òrgans de Govern de la Facultat són:

- La Junta de Facultat: és el òrgan delegat del Claustre de Facultat encarregat del govern i gestió de la Facultat. Està format pel degà o degana i el seu equip, els/les coordinadors/es de titulació, l'administrador o administradora de centre, una representació del professorat, una representació dels estudiants, el/la gestor/a acadèmic/a i representants del personal d'administració i serveis.
- El degà o degana amb el seu equip: encarregat de representar a la Facultat i executar els acords adoptats al Claustre i a la Junta.

### 1.3.1.1. Equip de Deganat

L'Equip de Deganat actual està integrat per:

**Jordi Fernández Castro**

Degà

**Pilar Segura Torres**

Vicedegana d'Afers Acadèmics

**Teresa Gutiérrez Rosado**

Vicedegana de Qualitat de la Docència

**Annette Mülberger**

Vicedegana de Promoció Exterior i Serveis

**Eduardo Doval Diéguez**

Secretari del Centre

**Deganat. Tel.: 93 581 24 60**

**Adreça electrònica: dg.psicologia@uab.es**

**Web: <http://seneca.uab.es/psicologia>**



### 1.3.1.2. Coordinadors de Titulació

El/la coordinador/a de titulació té, entre altres funcions, vetllar per la qualitat de la docència que s'imparteix a cada titulació, tenir cura de l'aplicació del Pla d'Estudis, supervisar la programació dels cursos i assignatures i atendre qualsevol qüestió relacionada amb el desenvolupament i funcionament de la docència.

Per a qualsevol problema relacionat amb la docència cal adreçar-se al/a la coordinador/a de titulació respectiva.

- La coordinadora de titulació en funcions dels estudis de Psicologia és la professora **Pilar Segura Torres**.
- La coordinadora de titulació dels estudis de Logopèdia és la professora **Ma. Clastre Jané Ballabriga**.

### 1.3.1.3. Altres càrrecs docents de la Facultat

- La responsable del *Practicum* dels estudis de Psicologia i dels estudis de Logopèdia és la professora **Susanna Subirà Álvarez**.
- El responsable dels laboratoris docents de la Facultat és el professor **Tomás Blasco Blasco**.
- El responsable dels programes d'intercanvi és la professora **Olga Soler Vilageliu**.

### 1.3.1.4. Comissions delegades de la Junta de Facultat

Formades per un membre de l'Equip de deganat, representants de professorat i estudiants membres de la Junta de Facultat i, en alguns casos, pels coordinador/es de titulació, el/la gestor/a acadèmic/a, l'administrador/a de centre i algun dels càrrecs docents de la Facultat. Les comissions s'ocupen de realitzar el treball d'organització, gestió, programació i seguiment del desenvolupament de l'activitat de la Facultat.

**Les comissions delegades són:**

- Comissió d'Avaluació, Control i Promoció de Qualitat de la Docència: entre d'altres funcions, és l'encarregada d'avaluar la coherència, progressió i especificitat en els continguts de les assignatures; avaluar la logística docent, analitzar els progressos acadèmics dels estudiants, promoure iniciatives docents, recollir els suggeriments referents a la qualitat de la docència.
- Comissió d'Ordenació Acadèmica: entre d'altres funcions, és l'encarregada d'establir les necessitats docents de la Facultat, proposar criteris organitzatius de l'ordenació docent.
- Comissió d'Economia i Serveis: entre d'altres funcions, és l'encarregada d'elaborar la proposta de programació econòmica i vetllar per la distribució dels recursos de la Facultat.
- Comissió d'Intercanvis: entre d'altres funcions, és l'encarregada d'organitzar les activitats d'intercanvi de la Facultat i fixar les condicions particulars de les convocatòries.

### 1.3.2. Estructura Docent: departaments i àrees de coneixement

L'estructura docent està configurada principalment pels departaments. Aquests són unitats bàsiques encarregades d'organitzar i desenvolupar la recerca i programar i impartir la docència en una o diverses facultats. Estan constituïts per àrees de coneixement que agrupen tots els/les docents i investigadors/es de les especialitats que corresponguin a aquestes àrees.

#### 1.3.2.1. Departaments amb docència majoritària a la Facultat

Els departaments que imparteixen docència majoritària a la facultat de Psicologia i les Àrees de Coneixement que inclouen cadascun d'ells són les que s'indiquen tot seguit:

Departament de Psicologia de l'Educació (Tel. 93 581 13 77)

<http://www.uab.es/dep-psicologia-educacio>

**Director:** Conrad Izquierdo Rodríguez

**Secretari:** Joaquim Timoteo Limonero García

**Ubicació de la Secretaria del Departament:** B5-103

**Àrees de coneixement:**

\*Psicologia Evolutiva i de l'Educació

Cap d'Àrea: **Maria Rosa Solé Planas**

\*Psicologia Bàsica

Cap d'Àrea: **Dolors Saíz Roca**

Departament de Psicologia de la Salut i de Psicologia Social (Tel. 93 581 23 19)

<http://www.uab.es/dep-pisologia-salud-social>

**Directora:** Rosa M.ª Raich Escursell

**Secretari:** Fran Elejabarrieta Olabarri

**Ubicació de la Secretaria del Departament:** B5-062

**Àrees de coneixement:**

\*Psicologia Social

Cap d'Àrea: **Joan Pujol Tarrés**

\*Personalitat, Avaluació i Tractaments Psicològics

Cap d'Àrea: **David Sánchez Carracero**

Departament de Psicobiologia i Metodologia de les Ciències de la Salut (Tel. 93 581 28 13)

**Correu electrònic:** [d.psicobiologia@uab.es](mailto:d.psicobiologia@uab.es)

**Directora:** Margarita Martí Nicolovius

**Secretària:** Laura Aldavert Vera

**Ubicació de la Secretaria del Departament:** B5-067



### Àrees de coneixement:

\*Metodologia de les Ciències del Comportament

Cap d'Àrea: **Roser Granero Pérez**

\*Psicobiologia

Cap d'Àrea: **Núria Ferre Suana**

### 1.3.2.2 Altres departaments amb docència a la Facultat

Departament de Biologia Cel·lular, de Fisiologia i d'Immunologia (Tel. 93 581 18 39)

<http://www.uab.es/dep-biologia-cellular-fisiologia-immunologia/>

Directora: **Cristina Templado Meseguer**

**Ubicació de la Secretaria del Departament: M3-204**

Departament de Bioquímica i Biologia Molecular (Tel. 93 581 19 10)

<http://www.blues.uab.es/~imbb23>

Director: **José Aguilera Ávila**

**Ubicació de la Secretaria del Departament: M2-103**

Departament de Ciències Morfològiques (Tel. 93 581 18 74)

Director: **Sergi Serrano Figueras**

**Ubicació de la Secretaria del Departament: M6-111**

Departament de Cirurgia (Tel. 93 428 25 19)

**Correu electrònic: d.cirurgia@uab.es**

Director: **Manuel Armengol Carrasco**

**Ubicació de la Secretaria del Departament: W-118 Unitat docent de l'Hospital de la Vall d'Hebron**

Departament de Didàctica de l'Expressió Musical, Plàstica i Corporal (Tel. 93 581 16 79)

**Correu electrònic: d.did.musical@uab.es**

Directora: **Maria Prat Grau**

**Ubicació de la Secretaria del Departament: G6-158**

Departament de Didàctica de la Llengua, de la Literatura i de les Ciències Socials (Tel. 93 581 18 78)

**Correu electrònic: d.did.llengua@uab.es**

Directora: **Montserrat Casas Vilalta**

**Ubicació de la Secretaria del Departament: G5-115**

Departament de Filologia Catalana (Tel. 93 581 13 68)

<http://www.uab.es/dep-filologia-catalana/>

Director: **Enric Cassany i Cels**

**Ubicació de la Secretaria del Departament: B11-278**



Departament de Filologia Espanyola (Tel. 93 581 12 16)

<http://www.uab.es/dep-filologia-espanyola>

Director: Guillermo Serés Guillén

Ubicació de la Secretaria del Departament: B11-208

Departament de Medicina (Tel. 93 428 56 21)

<http://www.uab.es/dep-medicina>

Director: Joan Rubiés Prat

Ubicació de la Secretaria del Departament: W-115 Unitat docent de l'Hospital de la Vall d'Hebron

Departament de Pedagogia Aplicada (Tel. 93 581 16 20)

<http://blues.uab.es/paplicada/>

Director: Josep Montané Capdevila

Ubicació de la Secretaria del Departament: G6-240

### 1.3.3. Estructura administrativa

L'estructura administrativa bàsica per donar servei al desenvolupament de la docència i de la recerca bàsica de la facultat és la següent:

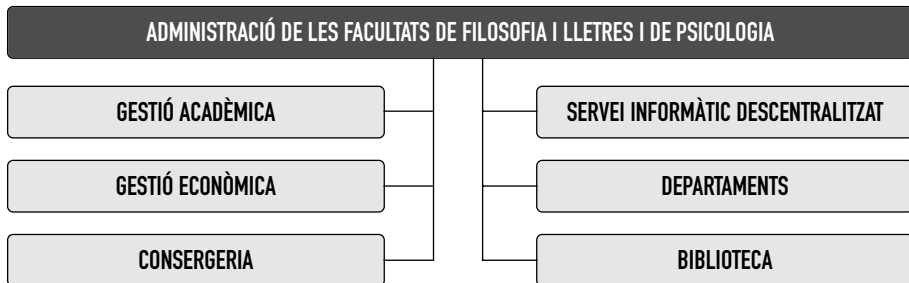

Administradora de centre: Maria Contijoch Amill

Secretària: Núria Boquet de la Fuente

### 1.3.4. Gestió Acadèmica

La Gestió Acadèmica del Centre té cura de les tasques relatives a les qüestions administratives i acadèmiques que afecten la docència de les titulacions impartides a la Facultat.

#### Horari

Tot l'any, de dilluns a divendres, de les 10 a les 13 h i de les 16 a les 19 h.

El mes de juliol, de dilluns a divendres, de les 10 a les 13 h i de les 16.30 a les 18.30 h.

El mes d'agost, de dilluns a divendres, de les 10 a les 13 h.



**Gestor acadèmic: Manuel Méndez Ares**

**Telèfon: 93 581 18 55**

**Fax: 93 581 23 24**

**Correu electrònic: ga.psicologia@uab.es**

### **1.3.5. Suport Logístic i Punt d'Informació**

És un servei que comparteixen les Facultats de Filosofia i Lletres i de Psicologia.

La seva funció és informar i donar suport logístic als usuaris i a les activitats de la Facultat, així com garantir, en primera instància, la seguretat de l'Edifici i de les persones que hi ha a dintre.

**Responsable: Gerard González**

**Telèfon: 93 581 11 58**

**Correu electrònic: Conserge@seneca.uab.es**

**Horari:** de dilluns a divendres, de 08.00 a 22.00 hores.

### **1.3.6. Representació dels estudiants**

#### **Facultat**

Els/les estudiants de la nostra Facultat tenen representació a la Junta de Facultat, i a les comissions delegades de la Junta de Facultat.

Els/les estudiants també estan representats en els òrgans de govern de la UAB.

A la Facultat conviuen diverses formes d'organització dels estudiants: associacions, col·lectius i grups assemblearis.

#### **Departaments**

Els estudiants tenen representació en els departaments amb docència majoritària a la Facultat. Cada departament preveu, en el seu reglament intern, com ser-ne un dels seus representants.

#### **Departament de Psicologia de l'Educació**

En l'article 12 diu: «Els/les representants dels estudiants hauran de presentar els seus credencials per escrit al Director del Departament en un termini màxim de vuit setmanes a partir de l'inici del curs».

## Departament de Psicologia de la Salut i de Psicologia Social

En l'article 11 diu: «Poden adscriure's al departament de Psicologia de la Salut i de Psicologia Social, especificant l'àrea:

- 1) Els/les estudiants de segon cycle que han matriculat un nombre superior al 80% dels crèdits optatius impartits per l'àrea.
- 2) Els/les estudiants de tercer cycle que cursin programes de doctorat organitzats pel departament o programes en què el departament hi col·labori, sempre que tinguin inscrita la seva tesi doctoral al departament».

L'adscripció dels/de les estudiants de segon cycle al departament podrà fer-se durant el mes següent a la seva matriculació, prèvia presentació del resguard de matrícula a la secretaria del departament.

Els/les estudiants de tercer cycle es podran adscriure al departament durant el mes següent a la seva matriculació, prèvia presentació de la matrícula de doctorat a la secretaria del departament.

Els/les estudiants que s'adscriuin al departament de Psicologia de la Salut i Psicologia Social no podran estar adscrits/es simultàniament a cap altre departament. Igualment, els/les estudiants només es podran adscriure a una de les dues àrees que componen el departament.

## Departament de Psicobiologia i Metodologia de les Ciències de la Salut

En l'article 11, apartat d diu: «A efectes de representació, tindran dret a adscriure's al departament els/les estudiants de segon cycle que cursin un dels *practicum* del departament o els qui estiguin cursant un mínim de 10 crèdits d'assignatures impartides pel departament. Aquesta adscripció podrà fer-se durant el mes d'octubre, prèvia presentació, a la secretaria del departament, del resguard de matrícula. No es podran adscriure al departament de Psicobiologia i de Metodologia de les Ciències de la Salut els/les estudiants que ja estiguin adscrits a un altre departament».



## 2. ELS ESTUDIS



## 2.1. Aspectes preliminars

A la Facultat de Psicologia s'imparteixen els estudis següents:

- Llicenciatura de Psicologia.
- Diplomatura de Logopèdia.

### 2.1.1. Assignatures propedèutiques

Les assignatures propedèutiques constitueixen una oferta docent, fora del Pla d'Estudis, concebuda per tal de proporcionar uns coneixements en matèries de caràcter bàsic en Psicologia per al seguiment d'algunes assignatures troncal i obligatòries de Primer cicle que els/les estudiants hauran de cursar a la Llicenciatura.

De manera primordial, les assignatures propedèutiques estan adreçades als estudiants que no comptin amb els coneixements i les competències imprescindible per a cursar assignatures troncal i obligatòries de Primer cicle que requereixin uns coneixements previs o que poden presentar certa dificultat per implicar uns coneixements de partida.

Els objectius d'aquestes assignatures són:

- Facilitar i garantir el trànsit entre el batxillerat i la universitat pel que fa a coneixements específics que formen part del Pla d'Estudis de Psicologia.
- Procurar un nivellament de coneixements previs per al seguiment d'algunes assignatures troncal i/o obligatòries de Primer cicle per aquells estudiants que ho requereixin.
- Revisar i/o assegurar els coneixements fonamentals per al seguiment d'una matèria.

La Facultat de Psicologia programarà per al curs 2003-2004 les següents assignatures propedèutiques:

- **Mètodes estadístics i informàtics per a psicòlegs**
  - Àrea de coneixement: Metodologia de les Ciències del Comportament
  - Crèdits: 1,8
- **Biologia per psicòlegs**
  - Àrea de coneixement: Psicobiologia
  - Crèdits: 1,5

**Les assignatures propedèutiques no compten com cap reconeixement de crèdits, compatibilitzables al Pla d'Estudis.**



## 2.1.2. Glossari imprescindible

### Què és el Pla d'Estudis?

El Pla d'Estudis és el conjunt de continguts temàtics de la Psicologia organitzat segons directrius distintives de la Facultat de Psicologia de la UAB. Aquests continguts temàtics estan distribuïts en cicles i estructurats en matèries i assignatures. La superació de les matèries i assignatures dóna dret a l'obtenció d'un títol.

### Què són els cicles?

La Llicenciatura de Psicologia està dividida en dos cicles: el primer cicle correspon als dos primers anys y el segon cicle als dos últims.

- **Primer cicle:** Es desenvolupa mitjançant una formació de caràcter bàsic i fonamental per tal que l'estudiant adquireixi les nocions, principis, coneixements i eines essencials que configuren el saber de la Psicologia.

En aquest primer cicle es proporciona una formació en matèries bàsiques i fonamentals en Psicologia i per a la Psicologia, oferint una panoràmica ampla d'orientacions teòriques i metodològiques que facilitin la consolidació dels conceptes essencials i que permetin als estudiants iniciar el segon cicle amb els coneixements suficients com per decidir amb solvència quina serà la seva orientació professional.

- **Segon cicle:** Es desenvolupa mitjançant una formació orientada cap a la pràctica professional. Aquest segon cicle articula l'oferta formativa organitzant les assignatures en una estructura d'itineraris.

En el segon cicle es proporciona una primera preparació per al desenvolupament de l'activitat professional, conjugant l'oferta de formació en coneixements i habilitats generals per a la pràctica professional i l'orientació inicial en la especialització.

Un cop superats els dos cicles i obtingut el títol de llicenciat/da, es pot accedir a un tercer cicle constituït per programes de doctorat, mestratges i postgraus.

### Què són els crèdits acadèmics?

Cada assignatura té assignats un nombre de crèdits acadèmics. El **crèdit** acadèmic és un sistema de valoració de l'estudi equivalent a 10 hores lectives teòriques, pràctiques, de docència tutoritzada o qualsevol altra modalitat docent. A la llicenciatura de Psicologia de la UAB la majoria d'assignatures són de 6 crèdits (60 hores), tot i que hi ha també de 9 (90 hores) i 7,5 (75 hores) crèdits i, també, una, anomenada *Practicum*, que és de 10,5 (105 hores) crèdits. Excepte el *Practicum* que té una durada anual, totes les assignatures **s'imparteixen semestralment**: cada curs té dos semestres.



Als horaris de la Llicenciatura de Psicologia i de la Diplomatura de Logopèdia que trobareu en aquesta Guia, els grups de teoria es reconeixen per la sigla T, els de pràctiques per les sigles PA (pràctiques d'aula), PL (pràctiques de laboratori) i PP (pràctiques de problemes), la docència tutoritzada per les sigles DT i TU i la Teoria amb pràctiques integrades per les sigles T/PI.

Gairebé totes les assignatures tenen grups de teoria i algun tipus de pràctiques. L'estudiant ha d'assistir a un grup de teoria i a un grup de pràctiques. Quan l'assignatura te més d'un tipus de pràctiques cal assistir a un grup de pràctiques de cada modalitat. **És molt important tenir aquests aspectes en compte a efectes de confeccionar correctament els horaris en el moment de la matriculació.**

**Per tal d'obtenir la titulació de Psicologia s'han de cursar 300 crèdits.** Al Primer cicle s'han de cursar 150 crèdits d'assignatures troncal i obligatòries. Al Segon cicle, també s'han de cursar 150 crèdits d'assignatures troncal, optatives i de lliure elecció.

#### Què són els itineraris?

Són una organització coherent que **connecta assignatures optatives** en funció d'uns objectius formatius, definitoris d'una orientació cap a la pràctica professional. Els itineraris estan destinats, principalment i fonamentalment, a facilitar el disseny curricular i constitueixen una primera preparació cap al desenvolupament de l'activitat professional i una orientació inicial en l'especialització. El seguiment dels itineraris permet obtenir el **reconeixement de l'itinerari cursat en el revers del títol.**

#### Què són els prerequisits i les condicions de matrícula?

Els prerequisits i les condicions de matrícula estableixen quines assignatures són necessàries tenir matriculades o superades per poder matricular-se d'una altra concreta.

#### Què són les equiparacions?

En el cas d'ensenyaments ja cursats, hi ha establertes equivalències entre assignatures del Pla d'Estudis cursat amb les del Pla d'Estudis al que es vol accedir. Aquest és el cas de la Llicenciatura de Psicologia. Les equiparacions s'apliquen als expedients dels estudiants que optin per incorporar-se al Pla d'Estudis de 2000 havent començat els seus estudis en el Pla d'Estudis de 1992.

#### Què són les matèries i les assignatures?

Els plans d'estudis s'ordenen per matèries que corresponen als continguts temàtics del seus ensenyaments. Aquestes matèries s'organitzen en unitats d'ensenyament i aprenentatge que són les assignatures de què es matricula i que cursa un/a estudiant. Segons la seva naturalesa les assignatures es classifiquen de la següent manera:

- **Assignatures troncal (T):** són aquelles que formen part de la Llicenciatura de Psicologia a totes les universitats de l'Estat espanyol (**són equiparables a les que al batxillerat s'anomenen assignatures comunes**). Les fixa el Ministeri. Els/les estudiants han de **cursar necessàriament totes** les que estan programades al Pla d'Estudis per obtenir el títol.



- **Assignatures obligatòries (OB):** són aquelles que cada universitat concreta determina com a bàsiques per a caracteritzar i completar el Pla d'Estudis que ofereix. Per tant, no a totes les universitats son iguals. **(serien, amb algunes diferències, semblants a les que al batxillerat s'anomenen assignatures de modalitat).** Els estudiants han de  **cursar necessàriament totes** les que estan programades al Pla d'Estudis per obtenir el títol.
- **Assignatures optatives (OP):** són aquelles que cada universitat concreta determina i que particularitzen de manera genuïna o singular les característiques del seu Pla d'estudis. Són assignatures que **tria cada estudiant particularment** dins de la que cada Facultat oferta i acostumen a estar agrupades en **itineraris (serien equiparables a les que al batxillerat s'anomenen assignatures optatives).** Cada estudiant ha de triar les que necessita per obtenir el nombre de crèdits conduent al títol i, si escau, el reconeixement de l'itinerari.
- **Assignatures de lliure elecció:** són aquelles de què l'estudiant es pot matricular lliurement entre tota l'oferta dels diferents centres de la UAB. Es matriculen al mateix centre on l'estudiant té el seu expedient.

#### **Què és la docència tutoritzada?**

És una modalitat docent dissenyada i desenvolupada per tal de permetre una millor assimilació dels continguts establerts en el programa d'una assignatura. Es pot desenvolupar de manera presencial y/o virtual. És de caràcter opcional per l'estudiant, excepte en aquelles assignatures on la major part dels crèdits siguin d'aquesta modalitat.

#### **Què és el Practicum?**

El **Practicum** és una assignatura troncal i té assignats 10,5 crèdits (150 hores). A diferència de la resta, és l'única assignatura que te **una durada anual**. Es cursa a l'**últim curs de la Llicenciatura** i està associada a cadascun dels itineraris definits. Es tracta d'una assignatura **eminentment pràctica i/o aplicada** directament connectada amb la pràctica professional i es pot realitzar tant **a la Facultat com a un dels centres, institucions, organitzacions amb els que la Facultat de Psicologia de la UAB té establerts convenis**. Actualment, la Facultat de Psicologia de la UAB te prop de 400 centres col·laboradors (hospitals, centres de salut, institucions, serveis, empreses públiques i privades, etc.). **Aquesta assignatura la cursa cada estudiant d'una manera individualitzada i compte amb el seguiment particularitzat d'un tutor o tutora.**

## 2.2. Pla d'estudis de la Llicenciatura de Psicologia

### DISTRIBUCIÓ DELS 300 CRÈDITS NECESSARIS PER OBTENIR LA LLICENCIATURA EN PSICOLOGIA

| PRIMER CICLE |             | 150 crèdits troncal + obligatoris  |  |  |                                   |  |
|--------------|-------------|--|--|--|-----------------------------------|--|
| SEGON CICLE  | 150 crèdits | 60 crèdits troncal + obligatoris   |  |  |                                   |  |
|              |             | 60 crèdits optatius  |  |  |                                   |  |
|              |             | Itinerari Psic. Clínica i de la Salut  | Itinerari Psic. de Intervenció Social, Organitzacional i Educativa | Itinerari Psic. Comunicació, Cultura i Perspectiva | Itinerari Lliure Autoconfiguració |  |
|              |             | Oferta total 168 crèdits   | Oferta total 162 crèdits   | Oferta total 126 crèdits                           | Oferta total 342 crèdits          |  |
|              |             | <b>Lliure elecció: 30 crèdits</b> <ul style="list-style-type: none"> <li>• Assignatures del Pla d'estudis de Psicologia no cursades</li> <li>• Assignatures d'altres plans d'estudis de la UAB (llevat de les incompatibles)</li> <li>• Altres assignatures ofertades per la UAB (assignatures d'universitat, intercampus, metacampus, campus global ...)</li> <li>• Activitats programades per la Facultat (no es matriculen) (vegeu punt 2.5 sobre la lliure elecció)</li> <li>• Altres activitats i ensenyaments reconeguts com a crèdits de lliure elecció per la Comissió d'Ordenació Acadèmica de la UAB (no es matriculen)</li> </ul> |  |  |                                   |  |

Les àrees de coneixement que imparteixen la docència són les següents:

|       |   |
|-------|---|
| B:    | Psicologia Bàsica                               |
| E:    | Psicologia Evolutiva i de l'Educació            |
| M:    | Metodologia de les Ciències del Comportament    |
| PATP: | Personalitat, Avaluació i Tractament Psicològic |
| PB:   | Psicobiologia                                   |
| S:    | Psicologia Social                               |

**Tipus d'assignatures:**

|               |    |
|---------------|----|
| Troncals:     | T  |
| Obligatòries: | OB |
| Optatives:    | OP |



## 2.2.1. Assignatures troncal i obligatòries

### PRIMER CICLE

#### Primer curs

| <i>Codi</i> | <i>Assignatura<br/>Tipus</i>         | <i>Semestre</i> | <i>Totals</i> | <i>Teòrics</i> | <i>Pràctics</i> | <i>Doc. Tutor.</i> | <i>Àrea</i> |
|-------------|--------------------------------------|-----------------|---------------|----------------|-----------------|--------------------|-------------|
| 26901       | <b>Fonaments de Psicobiologia I</b>  |                 |               |                |                 |                    |             |
|             | T                                    | 1               | 9             | 4.5            | 3               | 1.5                | PB          |
| 26902       | <b>Mètodes d'Investigació</b>        |                 |               |                |                 |                    |             |
|             | T                                    | 1               | 6             | 3              | 1.5             | 1.5                | M           |
| 26903       | <b>Psicologia Social</b>             |                 |               |                |                 |                    |             |
|             | T                                    | 1               | 9             | 4.5            | 1.5             | 3                  | S           |
| 26904       | <b>Principis en Psicologia</b>       |                 |               |                |                 |                    |             |
|             | OB                                   | 1               | 7.5           | 3              | 1.5             | 3                  | B           |
| 26905       | <b>L'Ordinador en Psicologia</b>     |                 |               |                |                 |                    |             |
|             | OB                                   | 1               | 6             | 1.5            | 1.5             | 3                  | M           |
| 26906       | <b>Fonaments de Psicobiologia II</b> |                 |               |                |                 |                    |             |
|             | OB                                   | 2               | 7.5           | 4.5            | 1.5             | 1.5                | PB          |
| 26907       | <b>Anàlisi de Dades</b>              |                 |               |                |                 |                    |             |
|             | T                                    | 2               | 7.5           | 6              | 1.5             |                    | M           |
| 26908       | <b>Psicologia Evolutiva I</b>        |                 |               |                |                 |                    |             |
|             | T                                    | 2               | 7.5           | 4.5            | 1.5             | 1.5                | E           |
| 26909       | <b>Motivació i Emoció</b>            |                 |               |                |                 |                    |             |
|             | T                                    | 2               | 7.5           | 4.5            | 1.5             | 1.5                | B           |
| 26910       | <b>Atenció, Percepció i Memòria</b>  |                 |               |                |                 |                    |             |
|             | T                                    | 2               | 9             | 6              | 1.5             | 1.5                | B           |

#### Segon curs

|       |  |   |     |     |     |     |      |
|-------|--|---|-----|-----|-----|-----|------|
| 26911 | <b>Introducció a la Psicologia Fisiològica</b> |   |     |     |     |     |      |
|       | OB   | 1 | 6   | 3   | 1.5 | 1.5 | PB   |
| 26912 | <b>Psicomètria</b>                             |   |     |     |     |     |      |
|       | T  | 1 | 7.5 | 4.5 | 1.5 | 1.5 | M    |
| 26913 | <b>Condicionament i Aprenentatge</b>           |   |     |     |     |     |      |
|       | T  | 1 | 7.5 | 4.5 | 1.5 | 1.5 | B    |
| 26914 | <b>Psicologia de la Personalitat</b>           |   |     |     |     |     |      |
|       | T  | 1 | 9   | 4.5 | 3   | 1.5 | PATP |
| 26915 | <b>Psicologia Evolutiva II</b>                 |   |     |     |     |     |      |
|       | T  | 1 | 6   | 3   | 1.5 | 1.5 | E    |

| <i>Codi</i>  | <i>Assignatura</i><br><i>Típus</i>                       | <i>Semestre</i> | <i>Totals</i> | <i>Teòrics</i> | <i>Pràctics</i> | <i>Doc. Tutor.</i> | <i>Àrea</i> |
|--------------|--|-----------------|---------------|----------------|-----------------|--------------------|-------------|
| <b>26916</b> | <b>Psicologia Fisiològica</b>                            |                 |               |                |                 |                    |             |
|              | T  | 2               | 9             | 4.5            | 3               | 1.5                | PB          |
| <b>26917</b> | <b>Pràctiques de Dissenys i Anàlisi d'Investigacions</b> |                 |               |                |                 |                    |             |
|              | OB   | 2               | 7.5           | 1.5            | 3               | 3                  | M           |
| <b>26918</b> | <b>Història de la Psicologia</b>                         |                 |               |                |                 |                    |             |
|              | T  | 2               | 6             | 3              | 1.5             | 1.5                | B           |
| <b>26919</b> | <b>Estudis de Fenòmens i Processos Psicosocials</b>      |                 |               |                |                 |                    |             |
|              | OB   | 2               | 6             | 4.5            | 1.5             |                    | S           |
| <b>26920</b> | <b>Avaluació Psicològica</b>                             |                 |               |                |                 |                    |             |
|              | T  | 2               | 9             | 4.5            | 3               | 1.5                | PATP        |

## SEGON CICLE

### Assignatures troncales

| <i>Codi</i>  | <i>Assignatura</i><br><i>Típus</i>                      | <i>Semestre</i> | <i>Totals</i> | <i>Teòrics</i> | <i>Pràctics</i> | <i>Doc. Tutor.</i> | <i>Àrea</i> |
|--------------|---|-----------------|---------------|----------------|-----------------|--------------------|-------------|
| <b>26922</b> | <b>Tècniques d'Intervenció i Tractament Psicològic</b>  |                 |               |                |                 |                    |             |
|              | T   | 1               | 7.5           | 4.5            | 1.5             | 1.5                | PATP        |
| <b>26923</b> | <b>Psicologia de l'Educació</b>                         |                 |               |                |                 |                    |             |
|              | T   | 1               | 6             | 3              | 1.5             | 1.5                | E           |
| <b>26924</b> | <b>Introducció a la Psicopatologia de Nens i Adults</b> |                 |               |                |                 |                    |             |
|              | T   | 1               | 7.5           | 4.5            | 1.5             | 1.5                | PATP        |
| <b>26926</b> | <b>Dinàmica de Grups</b>                                |                 |               |                |                 |                    |             |
|              | T   | 1               | 6             | 3              | 1.5             | 1.5                | S           |
| <b>26921</b> | <b>Psicologia de les Organitzacions</b>                 |                 |               |                |                 |                    |             |
|              | T   | 2               | 7.5           | 4.5            | 1.5             | 1.5                | S           |
| <b>26925</b> | <b>Teories i Models de l'Aprenentatge Escolar</b>       |                 |               |                |                 |                    |             |
|              | T   | 2               | 6             | 3              | 1.5             | 1.5                | E           |
| <b>26927</b> | <b>Psicologia del Pensament i del Llenguatge</b>        |                 |               |                |                 |                    |             |
|              | T   | 2               | 9             | 6              | 1.5             | 1.5                | B           |
| <b>26928</b> | <b>Practicum</b>  |                 |               |                |                 |                    |             |
|              | T   | 0               | 10.5          |                |                 | 10.5               | TOTES       |



## 2.2.2. Organització de l'optativitat: els itineraris

Al segon cicle, l'oferta global d'assignatures optatives del Pla d'Estudis s'ofereix organitzada i estructurada en itineraris.

La característica principal i genuïna i el fonament que inspira l'organització dels itineraris és la **transversalitat**: cada itinerari té una **configuració coherent d'assignatures**, aportades per les **diferents àrees de coneixement** de la Facultat, que defineixen el seu sentit i orientació. Evidentment, l'aportació que fa cada àrea de coneixement a cadascun dels itineraris és diferent.

És important tenir present que **els itineraris no són especialitzacions**, sinó **una orientació cap a la pràctica professional**. És a dir, són una preparació fonamental per al desenvolupament d'una pràctica professional que conjuga:

- L'adquisició de coneixements bàsics i primordials
- L'adquisició d'habilitats generals per a la pràctica professional
- L'orientació inicial guiada amb criteris cap a l'especialització

Hi ha tres itineraris reconeguts, més un itinerari de lliure configuració. Són els següents:

- **Itinerari A: Psicologia Clínica i de la Salut:** estudi i intervenció relatiu als processos de salut i malaltia.
- **Itinerari B: Psicologia de la Intervenció Social, Organitzacional i Educativa:** estudi i intervenció sobre els problemes de les interaccions personals en contextos socials, d'organitzacions, institucions i empreses i educatius.
- **Itinerari C: Psicologia de la Comunicació, Cultura i Prospectiva:** estudi i intervenció sobre fenòmens de comunicació, anàlisi cultural, interculturalitat, prospectiva (exploracions de tendències de futur), presa de decisions estratègiques i adquisició d'eines metodològiques per al seu desenvolupament.
- **Itinerari D: Lliure autoconfiguració:** compost per la totalitat d'assignatures optatives per tal que l'estudiant confeccioni autònomament i personalment el seu itinerari particular.

Per a cursar els itineraris A, B i C és necessari cursar les tres **assignatures prescriptives d'itinerari** que estan estipulades (obligatòries per a obtenir l'itinerari) i set assignatures de la resta de l'oferta de l'itinerari.

L'itinerari D) proposa tota l'oferta d'assignatures optatives del Pla d'Estudis i no existeix la obligatorietat de cursar cap assignatura prescriptiva d'itinerari.

A les taules d'itinerari les assignatures prescriptives d'itinerari (obligatòries per a obtenir el reconeixement al revers del títol d'haver cursat l'itinerari) estan ombrejades.

**SEGON CICLE****Itinerari A: Psicologia Clínica i de la Salut****Objectius:**

- Proporcionar coneixements teòrics i pràctics sobre psicologia clínica i de la salut (d'avaluació, de tractament i de recerca).
- Familiaritzar a l'estudiant amb els nous desenvolupaments i àmbits d'aplicació que proposa la psicologia de la salut actual.
- Iniciar en la preparació per a l'exercici de la activitat professional (PIR, etc.) en l'àmbit de psicologia clínica i de la salut.

**Àmbits d'inserció professional:**

- Centres d'assistència primària
- Serveis de salut mental
- Hospitals
- Centres de menors
- Centres de dia
- Pràctica privada

| <i>Codi</i>   | <i>Assignatura<br/>Tipus</i>                                  | <i>Semestre</i> | <i>Totals</i> | <i>Teòrics</i> | <i>Pràctics</i> | <i>Doc. Tutor.</i> | <i>Àrea</i> |
|---------------|---|-----------------|---------------|----------------|-----------------|--------------------|-------------|
| <b>26933</b>  | <b>Avaluació Psicològica en Clínica d'Adults</b>              |                 |               |                |                 |                    |             |
|               | OP  | 1               | 6             | 3              | 1.5             | 1.5                | PATP        |
| <b>26934</b>  | <b>Avaluació Psicològica en Clínica Infantil i Adolescent</b> |                 |               |                |                 |                    |             |
|               | OP  | 1               | 6             | 3              | 1.5             | 1.5                | PATP        |
| <b>26936*</b> | <b>Deficiència Mental</b>                                     |                 |               |                |                 |                    |             |
|               | OP  | 1               | 6             | 3              | 1.5             | 1.5                | PATP        |
| <b>26938</b>  | <b>Neuropsicologia Clínica</b>                                |                 |               |                |                 |                    |             |
|               | OP  | 1               | 6             | 3              | 1.5             | 1.5                | PATP        |
| <b>26939*</b> | <b>Psicologia Clínica de la Vellesa</b>                       |                 |               |                |                 |                    |             |
|               | OP  | 1               | 6             | 3              | 1.5             | 1.5                | PATP        |
| <b>26940</b>  | <b>Teràpia Psicoanalítica</b>                                 |                 |               |                |                 |                    |             |
|               | OP  | 1               | 6             | 3              | 1.5             | 1.5                | PATP        |
| <b>26943</b>  | <b>Psicobiologia de la Intel·ligència</b>                     |                 |               |                |                 |                    |             |
|               | OP  | 1               | 6             | 3              |                 | 3                  | PB          |
| <b>26944</b>  | <b>Psicoendocrinologia</b>                                    |                 |               |                |                 |                    |             |
|               | OP  | 1               | 6             | 3              | 1.5             | 1.5                | PB          |
| <b>26945</b>  | <b>Psicofarmacologia</b>                                      |                 |               |                |                 |                    |             |
|               | OP  | 1               | 6             | 3              | 1.5             | 1.5                | PB          |

\* Aquesta assignatura no s'impartirà durant el curs acadèmic 2003-2004.



| <i>Codi</i>   | <i>Assignatura</i><br><i>Tipus</i>                             | <i>Semestre</i> | <i>Totals</i> | <i>Teòrics</i> | <i>Pràctics</i> | <i>Doc. Tutor.</i> | <i>Àrea</i> |
|---------------|--|-----------------|---------------|----------------|-----------------|--------------------|-------------|
| <b>26947</b>  | <b>Anàlisi Funcional en Psicologia de la Salut</b>             |                 |               |                |                 |                    |             |
|               | OP   | 1               | 6             | 3              | 1.5             | 1.5                | B           |
| <b>26948</b>  | <b>Estrès i Processos d'Adaptació</b>                          |                 |               |                |                 |                    |             |
|               | OP   | 1               | 6             | 3              | 1.5             | 1.5                | B           |
| <b>26952*</b> | <b>Tècniques d'Avaluació d'Estudis Experimentals</b>           |                 |               |                |                 |                    |             |
|               | OP   | 1               | 6             | 3              | 1.5             | 1.5                | M           |
| <b>26955</b>  | <b>Psicologia Social Aplicada</b>                              |                 |               |                |                 |                    |             |
|               | OP   | 1               | 6             | 4.5            |                 | 1.5                | S           |
| <b>26956</b>  | <b>Infància i Famílies en Dificultats Socials</b>              |                 |               |                |                 |                    |             |
|               | OP   | 1               | 6             | 3              | 1.5             | 1.5                | E           |
| <b>26929</b>  | <b>Intervenció en Psicologia de la Salut</b>                   |                 |               |                |                 |                    |             |
|               | OP   | 2               | 6             | 3              | 1.5             | 1.5                | PATP        |
| <b>26930</b>  | <b>Psicopatologia d'Adults</b>                                 |                 |               |                |                 |                    |             |
|               | OP   | 2               | 6             | 3              | 1.5             | 1.5                | PATP        |
| <b>26931</b>  | <b>Psicopatologia de la Infància i l'Adolescència</b>          |                 |               |                |                 |                    |             |
|               | OP   | 2               | 6             | 3              | 1.5             | 1.5                | PATP        |
| <b>26932*</b> | <b>Avaluació Pericial</b>                                      |                 |               |                |                 |                    |             |
|               | OP   | 2               | 6             | 3              | 1.5             | 1.5                | PATP        |
| <b>26935*</b> | <b>Conductes Addictives</b>                                    |                 |               |                |                 |                    |             |
|               | OP   | 2               | 6             | 3              | 1.5             | 1.5                | PATP        |
| <b>26937</b>  | <b>Intervenció Cognitiva o conductual en Adults</b>            |                 |               |                |                 |                    |             |
|               | OP   | 2               | 6             | 3              | 1.5             | 1.5                | PATP        |
| <b>26941</b>  | <b>Tractaments Conductuals en la Infància i l'Adolescència</b> |                 |               |                |                 |                    |             |
|               | OP   | 2               | 6             | 3              | 1.5             | 1.5                | PATP        |
| <b>26942*</b> | <b>Trastorns de la Personalitat</b>                            |                 |               |                |                 |                    |             |
|               | OP   | 2               | 6             | 3              | 1.5             | 1.5                | PATP        |
| <b>26946</b>  | <b>Psicogenètica</b>   |                 |               |                |                 |                    |             |
|               | OP   | 2               | 6             | 3              | 1.5             | 1.5                | PB          |
| <b>26949</b>  | <b>Investigació en Psicologia Bàsica</b>                       |                 |               |                |                 |                    |             |
|               | OP   | 2               | 6             | 3              | 1.5             | 1.5                | B           |
| <b>26950</b>  | <b>Psicologia de l'Activitat Física i la Salut</b>             |                 |               |                |                 |                    |             |
|               | OP   | 2               | 6             | 3              | 1.5             | 1.5                | B           |
| <b>26951</b>  | <b>Instruments Informatitzats d'Avaluació i Diagnòstic</b>     |                 |               |                |                 |                    |             |
|               | OP   | 2               | 6             | 3              | 1.5             | 1.5                | M           |
| <b>26953</b>  | <b>Tècniques d'Avaluació d'Estudis no Experimentals</b>        |                 |               |                |                 |                    |             |
|               | OP   | 2               | 6             | 3              | 1.5             | 1.5                | M           |
| <b>26954</b>  | <b>Tècniques d'Observació</b>                                  |                 |               |                |                 |                    |             |
|               | OP   | 2               | 6             | 3              | 1.5             | 1.5                | M           |

\* Aquesta assignatura no s'impartirà durant el curs acadèmic 2003-2004.



## **Itinerari B: Psicologia de la Intervenció Social, Organitzacional i Educativa**

### **Objectius:**

- Proporcionar una formació plural relativa a les pràctiques d'intervenció en contextos socials, organitzacionals i educatius.
- Afavorir y fomentar una visió integrada dels tres contextos d'intervenció emfatitzant la dimensió d'interrelació.
- Proveir de recursos teòrics, tècnics i pràctics en la iniciació del desenvolupament d'una activitat professional i/o de recerca en contextos socials, organitzacionals i educatius.

### **Àmbits d'inserció professional:**

- Intervenció psicoeducativa a escoles, centres d'educació no formals, reeducatius, ocupacionals i residencials d'acció educativa.
- Assessorament psicològic, educatiu i organitzacional a escoles i altres centres educatius.
- Orientació, formació i selecció professional en centres educatius, agències i serveis de col·locació i en institucions.
- Intervenció social amb persones, famílies i grups en serveis personals, serveis socials de base i serveis especialitzats.
- Intervenció comunitària des de serveis personals, serveis socials i especialitzacions sectorials (immigració, participació ciutadana, lluita contra l'exclusió...)
- Elaboració i avaluació de programes d'intervenció amb col·lectius en dificultat social o risc d'exclusió des de l'administració o des d'entitats. Gestió en organismes de política social públics i privats.
- Atenció psicològica i reinserció social. Inserció en àmbits laboral, sanitari i jurídic.
- Assessorament i supervisió a professionals dels serveis socials.
- Consultor expert en temes organitzacionals.
- Consultor agent de canvi/accompanyament de canvis.
- Consultor tècnic en recursos humans.
- Especialista en prevenció de riscos i ergonomia.
- Entrenament per al rendiment esportiu.
- Assessorament psicològic en iniciació esportiva.



| <i>Codi</i>  | <i>Assignatura</i><br><i>Tipus</i>  | <i>Semestre</i> | <i>Totals</i> | <i>Teòrics</i> | <i>Pràctics</i> | <i>Doc. Tutor.</i> | <i>Àrea</i> |
|--------------|---|-----------------|---------------|----------------|-----------------|--------------------|-------------|
| <b>26933</b> | <b>Avaluació Psicològica en Clínica d'Adults</b>                                |                 |               |                |                 |                    |             |
|              | OP  | 1               | 6             | 3              | 1.5             | 1.5                | PATP        |
| <b>26934</b> | <b>Avaluació Psicològica en Clínica Infantil i Adolescent</b>                   |                 |               |                |                 |                    |             |
|              | OP  | 1               | 6             | 3              | 1.5             | 1.5                | PATP        |
| <b>26955</b> | <b>Psicologia Social Aplicada</b>   |                 |               |                |                 |                    |             |
|              | OP  | 1               | 6             | 4.5            |                 | 1.5                | S           |
| <b>26956</b> | <b>Infància i Famílies en Dificultats Socials</b>                               |                 |               |                |                 |                    |             |
|              | OP  | 1               | 6             | 3              | 1.5             | 1.5                | E           |
| <b>26958</b> | <b>Planificació i Gestió de Recursos Humans</b>                                 |                 |               |                |                 |                    |             |
|              | OP  | 1               | 6             | 4.5            |                 | 1.5                | S           |
| <b>26960</b> | <b>Investigació i Coneixement Psicosocial</b>                                   |                 |               |                |                 |                    |             |
|              | OP  | 1               | 6             | 3              | 1.5             | 1.5                | S           |
| <b>26965</b> | <b>Psicologia de l'Esport en Edat Escolar</b>                                   |                 |               |                |                 |                    |             |
|              | OP  | 1               | 6             | 3              | 1.5             | 1.5                | B           |
| <b>26968</b> | <b>Adquisició del Llenguatge: Aspectes Comunicatius, Socials i Cognoscitius</b> |                 |               |                |                 |                    |             |
|              | OP  | 1               | 6             | 3              | 1.5             | 1.5                | E           |
| <b>26969</b> | <b>Construcció de Símbols i Signes</b>  |                 |               |                |                 |                    |             |
|              | OP  | 1               | 6             | 3              | 1.5             | 1.5                | E           |
| <b>26971</b> | <b>Estratègies d'Aprenentatge en Processos Educatius</b>                        |                 |               |                |                 |                    |             |
|              | OP  | 1               | 6             | 1.5            | 3               | 1.5                | E           |
| <b>26985</b> | <b>Tecnologies de la Informació en Psicologia</b>                               |                 |               |                |                 |                    |             |
|              | OP  | 1               | 6             | 3              | 1.5             | 1.5                | M           |
| <b>26929</b> | <b>Intervenció en Psicologia de la Salut</b>                                    |                 |               |                |                 |                    |             |
|              | OP  | 2               | 6             | 3              | 1.5             | 1.5                | PATP        |
| <b>26951</b> | <b>Instrumentes Informatitzats d'Avaluació i Diagnòstic</b>                     |                 |               |                |                 |                    |             |
|              | OP  | 2               | 6             | 3              | 1.5             | 1.5                | M           |
| <b>26953</b> | <b>Tècniques d'Avaluació d'Estudis no Experimentals</b>                         |                 |               |                |                 |                    |             |
|              | OP  | 2               | 6             | 3              | 1.5             | 1.5                | M           |
| <b>26954</b> | <b>Tècniques d'Observació</b>   |                 |               |                |                 |                    |             |
|              | OP  | 2               | 6             | 3              | 1.5             | 1.5                | M           |
| <b>26957</b> | <b>Intervenció Psicopedagògica</b>  |                 |               |                |                 |                    |             |
|              | OP  | 2               | 6             | 3              | 1.5             | 1.5                | E           |
| <b>26959</b> | <b>Avaluació i Intervenció Psicosocial</b>                                      |                 |               |                |                 |                    |             |
|              | OP  | 2               | 6             | 4.5            |                 | 1.5                | S           |
| <b>26961</b> | <b>Pràctica de Psicologia Social. Intervenció</b>                               |                 |               |                |                 |                    |             |
|              | OP  | 2               | 6             |                |                 | 6                  | S           |
| <b>26962</b> | <b>Educació per a la Salut</b>  |                 |               |                |                 |                    |             |
|              | OP  | 2               | 6             | 3              | 1.5             | 1.5                | B           |
| <b>26963</b> | <b>Percepció, Moviment i Acció</b>  |                 |               |                |                 |                    |             |
|              | OP  | 2               | 6             | 3              | 1.5             | 1.5                | B           |
| <b>26964</b> | <b>Psicologia de l'Esport de Competició</b>                                     |                 |               |                |                 |                    |             |
|              | OP  | 2               | 6             | 3              | 1.5             | 1.5                | B           |

| <i>Codi</i>  | <i>Assignatura<br/>Tipus</i>  | <i>Semestre</i> | <i>Totals</i> | <i>Teòrics</i> | <i>Pràctics</i> | <i>Doc. Tutor.</i> | <i>Àrea</i> |
|--------------|---|-----------------|---------------|----------------|-----------------|--------------------|-------------|
| <b>26966</b> | <b>Psicologia de la Memòria: Camps d'Aplicació</b>  |                 |               |                |                 |                    |             |
|              | OP  | 2               | 6             | 3              | 1.5             | 1.5                | B           |
| <b>26970</b> | <b>El Desenvolupament Psíquic i Lingüístic de les Persones Afectades per un Dèficit Auditiu</b> |                 |               |                |                 |                    |             |
|              | OP  | 2               | 6             | 3              | 1.5             | 1.5                | E           |
| <b>26972</b> | <b>Optimització Prosocial</b>   |                 |               |                |                 |                    |             |
|              | OP  | 2               | 6             | 3              | 1.5             | 1.5                | E           |
| <b>26973</b> | <b>Psicologia de la Parella i de les Relacions Familiars</b>                                    |                 |               |                |                 |                    |             |
|              | OP  | 2               | 6             | 3              | 1.5             | 1.5                | E           |
| <b>26974</b> | <b>Psicologia de la Vellesa</b>   |                 |               |                |                 |                    |             |
|              | OP  | 2               | 6             | 3              | 1.5             | 1.5                | E           |
| <b>26975</b> | <b>Instruments per a l'Estudi d'Opinions, Preferències i Decisions</b>                          |                 |               |                |                 |                    |             |
|              | OP  | 2               | 6             | 3              | 1.5             | 1.5                | M           |

### Itinerari C: Psicologia de la Comunicació, Cultura i Prospectiva

#### Objectius:

- Proporcionar coneixements teòrics i pràctics sobre processos i fenòmens de comunicació, anàlisi cultural i interculturalitat i prospectiva i presa de decisions estratègiques, així com els recursos metodològics necessaris per al seu estudi.
- Fomentar el desenvolupament i l'aplicació d'una perspectiva psicològica en àmbits en els que la comunicació i els aspectes culturals són fonamentals.
- Afavorir l'inici i la inserció en una activitat professional en la que la investigació aplicada es conjugui amb funcions propositives.

#### Àmbits d'inserció professional:

- Mitjans de comunicació i publicitat.
- Opinió pública, estudis de mercat, marketing i consum.
- Organitzacions.
- Institucions i associacions d'anàlisi i desenvolupament cultural.



| <i>Codi</i>   | <i>Assignatura</i><br><i>Tipus</i>  | <i>Semestre</i> | <i>Totals</i> | <i>Teòrics</i> | <i>Pràctics</i> | <i>Doc. Tutor.</i> | <i>Àrea</i> |
|---------------|---|-----------------|---------------|----------------|-----------------|--------------------|-------------|
| <b>26952*</b> | <b>Tècniques d'Avaluació d'Estudis Experimentals</b>                            |                 |               |                |                 |                    |             |
|               | OP  | 1               | 6             | 3              | 1.5             | 1.5                | M           |
| <b>26958</b>  | <b>Planificació i Gestió de Recursos Humans</b>                                 |                 |               |                |                 |                    |             |
|               | OP  | 1               | 6             | 4.5            |                 | 1.5                | S           |
| <b>26960</b>  | <b>Investigació i Coneixement Psicosocial</b>                                   |                 |               |                |                 |                    |             |
|               | OP  | 1               | 6             | 3              | 1.5             | 1.5                | S           |
| <b>26967</b>  | <b>Psicologia i Temps</b>   |                 |               |                |                 |                    |             |
|               | OP  | 1               | 6             | 4.5            |                 | 1.5                | B           |
| <b>26968</b>  | <b>Adquisició del Llenguatge: Aspectes Comunicatius, Socials i Cognoscitius</b> |                 |               |                |                 |                    |             |
|               | OP  | 1               | 6             | 3              | 1.5             | 1.5                | E           |
| <b>26969</b>  | <b>Construcció de Símbols i Signes</b>  |                 |               |                |                 |                    |             |
|               | OP  | 1               | 6             | 3              | 1.5             | 1.5                | E           |
| <b>26979</b>  | <b>Psicologia i Comunicació Publicitària</b>                                    |                 |               |                |                 |                    |             |
|               | OP  | 1               | 6             | 3              | 1.5             | 1.5                | B           |
| <b>26980</b>  | <b>Intel·ligència Humana i Artificial</b>                                       |                 |               |                |                 |                    |             |
|               | OP  | 1               | 6             | 3              | 1.5             | 1.5                | E           |
| <b>26981</b>  | <b>Psicologia de la Comunicació Artística</b>                                   |                 |               |                |                 |                    |             |
|               | OP  | 1               | 6             | 3              | 1.5             | 1.5                | E           |
| <b>26984</b>  | <b>Prospectiva: Fonaments Psicosocials i Recursos Metodològics</b>              |                 |               |                |                 |                    |             |
|               | OP  | 1               | 6             | 3              | 1.5             | 1.5                | S / M       |
| <b>26985</b>  | <b>Tecnologies de la Informació en Psicologia</b>                               |                 |               |                |                 |                    |             |
|               | OP  | 1               | 6             | 3              | 1.5             | 1.5                | M           |
| <b>26949</b>  | <b>Investigació en Psicologia Bàsica</b>  |                 |               |                |                 |                    |             |
|               | OP  | 2               | 6             | 3              | 1.5             | 1.5                | B           |
| <b>26959</b>  | <b>Avaluació i Intervenció Psicosocial</b>                                      |                 |               |                |                 |                    |             |
|               | OP  | 2               | 6             | 4.5            |                 | 1.5                | S           |
| <b>26963</b>  | <b>Percepció, Moviment i Acció</b>  |                 |               |                |                 |                    |             |
|               | OP  | 2               | 6             | 3              | 1.5             | 1.5                | B           |
| <b>26966</b>  | <b>Psicologia de la Memòria: Camps d'Aplicació</b>                              |                 |               |                |                 |                    |             |
|               | OP  | 2               | 6             | 3              | 1.5             | 1.5                | B           |
| <b>26975</b>  | <b>Instruments per a l'Estudi d'Opinions, Preferències i Decisions</b>          |                 |               |                |                 |                    |             |
|               | OP  | 2               | 6             | 3              | 1.5             | 1.5                | M           |
| <b>26976</b>  | <b>Psicologia Cultural</b>  |                 |               |                |                 |                    |             |
|               | OP  | 2               | 6             | 3              | 1.5             | 1.5                | S / E       |
| <b>26977</b>  | <b>Psicologia Social de la Comunicació</b>                                      |                 |               |                |                 |                    |             |
|               | OP  | 2               | 6             | 4.5            |                 | 1.5                | S           |
| <b>26978</b>  | <b>Història de la Psicologia a Catalunya</b>                                    |                 |               |                |                 |                    |             |
|               | OP  | 2               | 6             | 3              | 1.5             | 1.5                | B           |
| <b>26982</b>  | <b>Pràctica de Psicologia Social: Cultura i Coneixement</b>                     |                 |               |                |                 |                    |             |
|               | OP  | 2               | 6             |                |                 | 6                  | S           |
| <b>26983</b>  | <b>Psicologia de l'Acció Col·lectiva</b>  |                 |               |                |                 |                    |             |
|               | OP  | 2               | 6             | 4.5            |                 | 1.5                | S           |

\* Aquesta assignatura no s'impartirà durant el curs acadèmic 2003-2004.

**Itinerari D: Lliure configuració**

| <i>Codi</i>   | <i>Assignatura<br/>Tipus</i>                                   | <i>Semestre</i> | <i>Totals</i> | <i>Teòrics</i> | <i>Pràctics</i> | <i>Doc. Tutor.</i> | <i>Àrea</i> |
|---------------|--|-----------------|---------------|----------------|-----------------|--------------------|-------------|
| <b>26929</b>  | <b>Intervenció en Psicologia de la Salut</b>                   |                 |               |                |                 |                    |             |
|               | OP   | 2               | 6             | 3              | 1.5             | 1.5                | PATP        |
| <b>26930</b>  | <b>Psicopatologia d'Adults</b>                                 |                 |               |                |                 |                    |             |
|               | OP   | 2               | 6             | 3              | 1.5             | 1.5                | PATP        |
| <b>26931</b>  | <b>Psicopatologia de la Infància i l'Adolescència</b>          |                 |               |                |                 |                    |             |
|               | OP   | 2               | 6             | 3              | 1.5             | 1.5                | PATP        |
| <b>26932*</b> | <b>Avaluació Pericial</b>                                      |                 |               |                |                 |                    |             |
|               | OP   | 2               | 6             | 3              | 1.5             | 1.5                | PATP        |
| <b>26933</b>  | <b>Avaluació Psicològica en Clínica d'Adults</b>               |                 |               |                |                 |                    |             |
|               | OP   | 1               | 6             | 3              | 1.5             | 1.5                | PATP        |
| <b>26934</b>  | <b>Avaluació Psicològica en Clínica Infantil i Adolescent</b>  |                 |               |                |                 |                    |             |
|               | OP   | 1               | 6             | 3              | 1.5             | 1.5                | PATP        |
| <b>26935*</b> | <b>Conductes Addictives</b>                                    |                 |               |                |                 |                    |             |
|               | OP   | 2               | 6             | 3              | 1.5             | 1.5                | PATP        |
| <b>26936*</b> | <b>Deficiència Mental</b>                                      |                 |               |                |                 |                    |             |
|               | OP   | 1               | 6             | 3              | 1.5             | 1.5                | PATP        |
| <b>26937</b>  | <b>Intervenció Cognitiva o conductual en adults</b>            |                 |               |                |                 |                    |             |
|               | OP   | 2               | 6             | 3              | 1.5             | 1.5                | PATP        |
| <b>26938</b>  | <b>Neuropsicologia Clínica</b>                                 |                 |               |                |                 |                    |             |
|               | OP   | 1               | 6             | 3              | 1.5             | 1.5                | PATP        |
| <b>26939*</b> | <b>Psicologia Clínica de la Vellesa</b>                        |                 |               |                |                 |                    |             |
|               | OP   | 1               | 6             | 3              | 1.5             | 1.5                | PATP        |
| <b>26940</b>  | <b>Teràpia Psicoanalítica</b>                                  |                 |               |                |                 |                    |             |
|               | OP   | 1               | 6             | 3              | 1.5             | 1.5                | PATP        |
| <b>26941</b>  | <b>Tractaments Conductuals en la Infància i l'Adolescència</b> |                 |               |                |                 |                    |             |
|               | OP   | 2               | 6             | 3              | 1.5             | 1.5                | PATP        |
| <b>26942*</b> | <b>Trastorns de la Personalitat</b>                            |                 |               |                |                 |                    |             |
|               | OP   | 2               | 6             | 3              | 1.5             | 1.5                | PATP        |
| <b>26943</b>  | <b>Psicobiologia de la Intel·ligència</b>                      |                 |               |                |                 |                    |             |
|               | OP   | 1               | 6             | 3              |                 | 3                  | PB          |
| <b>26944</b>  | <b>Psicoendocrinologia</b>                                     |                 |               |                |                 |                    |             |
|               | OP   | 1               | 6             | 3              | 1.5             | 1.5                | PB          |
| <b>26945</b>  | <b>Psicofarmacologia</b>                                       |                 |               |                |                 |                    |             |
|               | OP   | 1               | 6             | 3              | 1.5             | 1.5                | PB          |
| <b>26946</b>  | <b>Psicogenètica</b>   |                 |               |                |                 |                    |             |
|               | OP   | 2               | 6             | 3              | 1.5             | 1.5                | PB          |
| <b>26947</b>  | <b>Anàlisi funcional en Psicologia de la Salut</b>             |                 |               |                |                 |                    |             |
|               | OP   | 1               | 6             | 3              | 1.5             | 1.5                | B           |

\* Aquesta assignatura no s'impartirà durant el curs acadèmic 2003-2004.



| <i>Codi</i> | <i>Assignatura</i><br><i>Tipus</i>                               | <i>Semestre</i> | <i>Totals</i> | <i>Teòrics</i> | <i>Pràctics</i> | <i>Doc. Tutor.</i> | <i>Àrea</i> |
|-------------|--|-----------------|---------------|----------------|-----------------|--------------------|-------------|
| 26948       | <b>Estrès i Processos d'Adaptació</b><br>OP                      | 1               | 6             | 3              | 1.5             | 1.5                | B           |
| 26949       | <b>Investigació en Psicologia Bàsica</b><br>OP                   | 2               | 6             | 3              | 1.5             | 1.5                | B           |
| 26950       | <b>Psicologia de l'Activitat Física i la Salut</b><br>OP         | 2               | 6             | 3              | 1.5             | 1.5                | B           |
| 26951       | <b>Instruments Informatitzats d'Avaluació i Diagnòstic</b><br>OP | 2               | 6             | 3              | 1.5             | 1.5                | M           |
| 26952*      | <b>Tècniques d'Avaluació d'Estudis Experimentals</b><br>OP       | 1               | 6             | 3              | 1.5             | 1.5                | M           |
| 26953       | <b>Tècniques d'Avaluació d'Estudis no Experimentals</b><br>OP    | 2               | 6             | 3              | 1.5             | 1.5                | M           |
| 26954       | <b>Tècniques d'Observació</b><br>OP                              | 2               | 6             | 3              | 1.5             | 1.5                | M           |
| 26955       | <b>Psicologia Social Aplicada</b><br>OP                          | 1               | 6             | 4.5            |                 | 1.5                | S           |
| 26956       | <b>Infància i Famílies en Dificultats Socials</b><br>OP          | 1               | 6             | 3              | 1.5             | 1.5                | E           |
| 26957       | <b>Intervenció Psicopedagògica</b><br>OP                         | 2               | 6             | 3              | 1.5             | 1.5                | E           |
| 26958       | <b>Planificació i Gestió de Recursos Humans</b><br>OP            | 1               | 6             | 4.5            |                 | 1.5                | S           |
| 26959       | <b>Avaluació i Intervenció Psicosocial</b><br>OP                 | 2               | 6             | 4.5            |                 | 1.5                | S           |
| 26960       | <b>Investigació i Coneixement Psicosocial</b><br>OP              | 1               | 6             | 3              | 1.5             | 1.5                | S           |
| 26961       | <b>Pràctica de Psicologia Social Intervenció</b><br>OP           | 2               | 6             |                |                 | 6                  | S           |
| 26962       | <b>Educació per a la Salut</b><br>OP                             | 2               | 6             | 3              | 1.5             | 1.5                | B           |
| 26963       | <b>Percepció, Moviment i Acció</b><br>OP                         | 2               | 6             | 3              | 1.5             | 1.5                | B           |
| 26964       | <b>Psicologia de l'Esport de Competició</b><br>OP                | 2               | 6             | 3              | 1.5             | 1.5                | B           |
| 26965       | <b>Psicologia de l'Esport en Edat Escolar</b><br>OP              | 1               | 6             | 3              | 1.5             | 1.5                | B           |
| 26966       | <b>Psicologia de la Memòria: Camps d'Aplicació</b><br>OP         | 2               | 6             | 3              | 1.5             | 1.5                | B           |
| 26967       | <b>Psicologia i Temps</b><br>OP                                  | 1               | 6             | 4.5            |                 | 1.5                | B           |

\* Aquesta assignatura no s'impartirà durant el curs acadèmic 2003-2004.

| <i>Codi</i>  | <i>Assignatura</i><br><i>Típus</i>  | <i>Semestre</i> | <i>Totals</i> | <i>Teòrics</i> | <i>Pràctics</i> | <i>Doc. Tutor.</i> | <i>Àrea</i> |
|--------------|---|-----------------|---------------|----------------|-----------------|--------------------|-------------|
| <b>26968</b> | <b>Adquisició del Llenguatge: Aspectes Comunicatius, Socials i Cognoscitius</b>                 |                 |               |                |                 |                    |             |
|              | OP  | 1               | 6             | 3              | 1.5             | 1.5                | E           |
| <b>26969</b> | <b>Construcció de Símbols i Signes</b>  |                 |               |                |                 |                    |             |
|              | OP  | 1               | 6             | 3              | 1.5             | 1.5                | E           |
| <b>26970</b> | <b>El Desenvolupament Psíquic i Lingüístic de les Persones Afectades per un Dèficit Auditiu</b> |                 |               |                |                 |                    |             |
|              | OP  | 2               | 6             | 3              | 1.5             | 1.5                | E           |
| <b>26971</b> | <b>Estratègies d'Aprenentatge en Processos Educatius</b>  |                 |               |                |                 |                    |             |
|              | OP  | 1               | 6             | 1.5            | 3               | 1.5                | E           |
| <b>26972</b> | <b>Optimització Prosocial</b>   |                 |               |                |                 |                    |             |
|              | OP  | 2               | 6             | 3              | 1.5             | 1.5                | E           |
| <b>26973</b> | <b>Psicologia de la Parella i de les Relacions Familiars</b>                                    |                 |               |                |                 |                    |             |
|              | OP  | 2               | 6             | 3              | 1.5             | 1.5                | E           |
| <b>26974</b> | <b>Psicologia de la Vellesa</b>   |                 |               |                |                 |                    |             |
|              | OP  | 2               | 6             | 3              | 1.5             | 1.5                | E           |
| <b>26975</b> | <b>Instrumentes per a l'Estudi d'Opinions, Preferències i Decisions</b>                         |                 |               |                |                 |                    |             |
|              | OP  | 2               | 6             | 3              | 1.5             | 1.5                | M           |
| <b>26976</b> | <b>Psicologia Cultural</b>  |                 |               |                |                 |                    |             |
|              | OP  | 2               | 6             | 3              | 1.5             | 1.5                | S / E       |
| <b>26977</b> | <b>Psicologia Social de la Comunicació</b>  |                 |               |                |                 |                    |             |
|              | OP  | 2               | 6             | 4.5            |                 | 1.5                | S           |
| <b>26978</b> | <b>Història de la Psicologia a Catalunya</b>  |                 |               |                |                 |                    |             |
|              | OP  | 2               | 6             | 3              | 1.5             | 1.5                | B           |
| <b>26979</b> | <b>Psicologia i Comunicació Publicitària</b>  |                 |               |                |                 |                    |             |
|              | OP  | 1               | 6             | 3              | 1.5             | 1.5                | B           |
| <b>26980</b> | <b>Intel·ligència Humana i Artificial</b>   |                 |               |                |                 |                    |             |
|              | OP  | 1               | 6             | 3              | 1.5             | 1.5                | E           |
| <b>26981</b> | <b>Psicologia de la Comunicació Artística</b>   |                 |               |                |                 |                    |             |
|              | OP  | 1               | 6             | 3              | 1.5             | 1.5                | E           |
| <b>26982</b> | <b>Pràctica de Psicologia Social: Cultura i Coneixement</b>                                     |                 |               |                |                 |                    |             |
|              | OP  | 2               | 6             |                |                 | 6                  | S           |
| <b>26983</b> | <b>Psicologia de l'Acció Col·lectiva</b>  |                 |               |                |                 |                    |             |
|              | OP  | 2               | 6             | 4.5            |                 | 1.5                | S           |
| <b>26984</b> | <b>Prospectiva: Fonaments Psicosocials i Recursos Metodològics</b>                              |                 |               |                |                 |                    |             |
|              | OP  | 1               | 6             | 3              | 1.5             | 1.5                | S / M       |
| <b>26985</b> | <b>Tecnologies de la Informació en Psicologia</b>   |                 |               |                |                 |                    |             |
|              | OP  | 1               | 6             | 3              | 1.5             | 1.5                | M           |



### 2.2.3. Prerequisits i condicions de matriculació del pla d'estudis 2000 de la Llicenciatura de Psicologia

a) Prerequisits del Pla d'Estudis (prerequisits de BOE): Assignatures que és necessari haver aprovat per poder matricular-se de les corresponents requerides.

|               | Semestre 1  | Semestre 2   |
|---------------|---|--|
| <b>Curs 1</b> | 26901 Fonaments Psicobiologia I<br>26903 Psicologia Social                                      | 26907 Anàlisi de Dades   |
| <b>Curs 2</b> |   | 26917 Pràct. Disseny i Anàl. Invest.<br>26916 Psicologia Fisiològica |
| <b>Curs 3</b> | 26926 Dinàmica de grups<br>26924 Int. Psicopat. Nens i Adults<br>26923 Psicologia de l'Educació |  |
| <b>Curs 4</b> |   | 26928 <i>Practicum</i>   |

Exemple: per poder cursar l'assignatura *Practicum*, amb codi 26928, s'han de tenir superades les assignatures següents:

26924 Introducció a la Psicopatològica en Nens i Adults  
26923 Psicologia de l'Educació  
26926 Dinàmica de grups

b) Condicions de matrícula: condicions establertes pel Pla d'Estudis per poder cursar certes assignatures.

1. Per poder cursar qualsevol assignatura optativa és necessari haver superat prèviament totes les assignatures de primer curs i les assignatures obligatòries de segon curs.
2. Condicions de matrícula per a assignatures específiques (quadre de la pàgina següent). Les condicions de matrícula són les següents:
  - a) Condició d'haver aprovat una assignatura prèvia per a la matrícula de l'assignatura condicionada.
  - b) Condició d'haver matriculat una assignatura prèvia o simultàniament per a la matrícula de l'assignatura condicionada.



### 2.2.4. Condicions específiques per a les assignatures troncales

| Assignatura condicionada<br>Per cursar l'assignatura |       |  | Condicció<br>«És necessari haver aprovat / matriculat abans» |          |                                |
|--|-------|--|--|----------|--------------------------------|
| Curs/cicle   | Codi  | Assignatura                                | As.  | Aprovada | Matriculada                    |
| 1r   | 26907 | Anàlisi de Dades                           | T  |          | 26902 Mètodes d'Investigació   |
| 2n   | 26912 | Psicometria                                | T  |          | 26907 Anàlisi de Dades         |
|  | 26914 | Psicologia de la Personalitat              | T  |          | 26912 Psicometria              |
|  | 26920 | Avaluació Psicològica                      | T  |          | 26912 Psicometria              |
|  | 26915 | Psicologia Evolutiva II                    | T  |          | 26908 Psicologia Evolutiva I   |
| 2n cicle   | 26923 | Psicologia de l'Educació                   | T  |          | 26908 Psicologia Evolutiva I   |
|  | 26925 | Teories i Models de l'Aprenentatge Escolar | T  |          | 26923 Psicologia de l'Educació |

### 2.2.5. Condicions específiques per a les assignatures optatives

| Assignatura condicionada<br>Per cursar l'assignatura |       |   | Condicció<br>«És necessari haver aprovat / matriculat abans» |          |   |
|--|-------|---|--|----------|---|
| Curs/cicle   | Codi  | Assignatura   | As.  | Aprovada | Matriculada   |
| 2n cicle   | 26940 | Teràpia Psicoanalítica  | OP   |          | 26930 Psicopatologia d'Adults   |
|  | 26937 | Intervenció Cognitivoconductual en Adults                       | OP   |          | 26930 Psicopatologia d'Adults   |
|  | 26941 | Tractaments Conductuals en la Infància i l'Adolescència         | OP   |          | 26931 Psicopatologia de la Infància i l'Adolescència  |
|  | 26936 | Deficiència Mental  | OP   |          | 26931 Psicopatologia de la Infància i l'Adolescència  |
|  | 26942 | Trastorns de la Personalitat                                    | OP   |          | 26930 Psicopatologia d'Adults   |
|  | 26939 | Psicologia Clínica de la Vellesa                                | OP   |          | 26938 Neuropsicologia   |
|  | 26932 | Avaluació Pericial  | OP   |          | 26937 Intervenció Cognitivoconductual en Adults<br>26934 Avaluació Psicològica en Clínica Infantil i Adolescent                           |
|  | 26935 | Conductes Addictives  | OP   |          | 26933 Avaluació Psicològica en Clínica d'Adults<br>26930 Psicopatologia d'Adults<br>26937 Intervenció Cognitivoconductual en Adults       |
|  | 26943 | Psicobiologia de la Intel·ligència                              | OP   | 26916    | Psicologia Fisiològica  |
|  | 26975 | Instruments per a l'Estudi d'Opinions, Preferències i Decisions | OP   | 26912    | Psicometria   |
|  | 26951 | Instruments Informatitzats d'Avaluació i Diagnòstic             | OP   | 26912    | Psicometria   |
|  | 26961 | Pràctica de Psicologia Social: Intervenció                      | OP   |          | 26955 Psicologia Social Aplicada<br>o<br>26958 Planificació i Gestió de Recursos Humans<br>o<br>26959 Evaluació i Intervenció Psicosocial |



| Assignatura condicionada<br>Per cursar l'assignatura |       |  |     | Condicció<br>«És necessari haver aprovat / matriculat abans» |  |
|--|-------|--|-----|--|--|
| Curs/cicle   | Codi  | Assignatura  | As. | Aprovada   | Matriculada  |
|  | 26982 | Pràctica de Psicologia Social: Cultura i Coneixement | OP  |  | 26977 Psicologia Social de la Comunicació<br>o<br>26958 Planificació i Gestió de Recursos Humans<br>o<br>26983 Psicologia de l'Acció Col·lectiva<br>o<br>26959 Evaluació i Intervenció Psicosocial |

## 2.2.6. Procediment d'inscripció al *Practicum* de Psicologia

Per accedir a una plaça de *Practicum* l'estudiant ha de tenir en compte els aspectes següents:

**1. Obtenció de la informació de les places de *Practicum*.** Pot accedir-se a aquesta informació per dues vies:

- a) La Facultat publica un dossier informatiu a mitjans del mes de maig (adquirible a fotocòpies) amb tota l'oferta de places per itinerari a la que l'estudiant pot optar.
  - En el cas del *Practicum* Intern el dossier informa de les activitats que farà l'estudiant en algun dels tres departaments de la Facultat (Departament de Psicologia de l'Educació, Departament de Psicologia de la Salut i de Psicologia Social i Departament de Psicobiologia i Metodologia de les Ciències de la Salut), així com del professor/a responsable de l'activitat.
  - En el cas del *Practicum* Extern, el dossier informatiu notifica el centre on es poden fer les pràctiques, les activitats que farà l'estudiant, els horaris, els prerequisits (si els hi hagués). Tots els centres estan sota la responsabilitat d'un/a professor/a de la Facultat (tutor/a acadèmic) i també sota la d'un/a professional del centre (tutor/a de centre). Ambdós supervisen i avaluen les tasques de l'estudiant.
- b) Jornades de *Practicum*: el mes de maig es duen a terme les jornades informatives del *Practicum*. Durant aquestes, s'organitzen diferents espais en els que s'exposen les activitats realitzades en els *practicums* mitjançant taules rodones, conferències, ponències per part dels estudiants que han participat, etc. L'exposició d'aquestes activitats constitueix un referent informatiu molt valuós dels diferents *practicums* ja que es combinen aspectes substantius sobre continguts, pràctiques, metodologies i instruments amb aspectes experiencials manifestats en primera persona pels estudiants.

**2. Sol·licitud de la plaça de *Practicum*.** l'estudiant ha d'omplir en el mes de maig una sol·licitud d'inscripció al *Practicum*. En aquesta sol·licitud l'estudiant selecciona, per ordre de preferència, un total de 8 places. La sol·licitud es recull i es lliura a la Gestió Acadèmica de la Facultat en horari d'atenció al públic.

**3. Adjudicació de les places de *Practicum***

- Les places dels *practicums* interns s'adjudiquen directament a tots/es els/les estudiants que la sol·liciten i tenen el vist i plau del tutor/a acadèmic/a responsable.
- En les places dels *practicums* externs, el sistema d'adjudicació varia en funció del tipus de plaça.
- Totes les places que corresponen a l'itinerari A i aquelles que fan referència a la intervenció en l'àmbit educatiu de l'itinerari B, són assignades per una comissió que té en compte els següents criteris:
  - La demanda específica de l'estudiant (perfil de les places demanades)
  - L'adequació de l'estudiant al perfil de la plaça sol·licitada
  - La qualificació del barem acadèmic.



– Els/les estudiants que sol·licitin places de l'itinerari B en l'àmbit d'intervenció organitzacional i social i en el itinerari C, l'han d'acompanyar de 9 exemplars del seu Currículum Vitae. Aquests currícula vitae seran enviats als centres, empreses i institucions sol·licitades i aquestes establiran un procés de selecció específic per ocupar la plaça.

#### 4. Matriculació del *Practicum*

Quan l'estudiant tingui una plaça de *Practicum* adjudicada podrà matricular-se (segons el calendari administratiu del centre) a l'assignatura de *Practicum*. Cap estudiant no es podrà matricular si no ha obtingut prèviament l'assignació d'una plaça. Tanmateix, no es podrà renunciar al *Practicum* un cop assignada la plaça si no és per motius molt justificats.

### 2.2.7. Descriptors de les assignatures

Els descriptors són només una descripció esquemàtica de les assignatures i no s'han de confondre amb el «programa de l'assignatura» que és una sistematització completa de les diferents parts que la configuren (teoria, pràctiques i docència tutoritzada) i que conté el temari íntegre, detallat i seqüenciat de cada una d'aquestes parts. Els programes de les assignatures els podreu trobar a l'adreça: <http://seneca.uab.es/psicologia>, adquirir al Servei de Reprografia o consultar a la Biblioteca d'Humanitats.

## 1. Assignatures troncales

### 26901 Fonaments de Psicobiologia I

Principis de genètica i evolució: bases cromosòmiques i tipus d'herència; anomalies cromosòmiques. Fonaments de neurociències: neurones i cèl·lules gials; excitabilitat i conductibilitat neuronal, transmissió sinàptica; substàncies transmissores. Filogènesi i morfogènesi del sistema nerviós. Organització general del sistema nerviós.

### 26902 Mètodes d'Investigació

Mètode científic. Ètica de la investigació. Validesa. Metodologia experimental. Dissenys intersubjecte i intrasubjecte. Dissenys *quasi* experimentals. Dissenys de cas únic. Metodologia selectiva. Tècniques de selecció de mostres i de recollida d'informació. Dissenys d'enquesta. Dissenys *ex post facto*. Metodologia de l'observació. Codificació i categorització, mostreig i registre de l'observació. Dissenys de l'observació. Metodologies quantitatives *versus* qualitatives.

### 26903 Psicologia Social

Concepcions de la psicologia social. Conformació social i històrica dels processos psicològics. La naturalesa social de l'ésser humà. Variabilitat cultural en el desenvolupament de les realitats psicològiques. Teories psicossociològiques. Processos psicossociològics bàsics. Actituds socials i canvi d'actituds. Identitat i categorització social. Influència social. L'activitat del psicòleg social.

**26907 Anàlisi de Dades**

Estadística descriptiva. Representacions gràfiques. Teoria de la Probabilitat i aplicacions. Variable aleatòria i distribucions de probabilitat. Estadística inferencial: estimació i contrast d'hipòtesis. Contrast de proporcions i de mitjanes. Introducció a l'anàlisi de la variància. Correlació i regressió lineal. Anàlisi de mesures repetides.

**26908 Psicologia Evolutiva I**

Psicologia del desenvolupament. Contextos, mecanismes, aspectes i etapes del desenvolupament. Desenvolupament de processos psicològics: Desenvolupament de la cognició, de la comunicació i del llenguatge al llarg del cicle vital. Bases biològiques, construcció de l'acció i interacció en el desenvolupament humà. Aspectes evolutius de la psicomotricitat i de l'aprenentatge.

**26909 Motivació i Emoció**

Motivació. Emoció. Motius primaris i adquirits. Teories cognitives de la motivació. Motivació intrínseca. Components de l'emoció. Teories fisiològiques i teories cognitives de l'emoció. Funcions i expressions de l'emoció.

**26910 Atenció, Percepció i Memòria**

Atenció: teories, models, determinants i classificació. Percepció. Processos sensoriperceptius. Psicofísica. Modalitats. Percepció de l'espai, del temps i del moviment. Teories. Memòria. Definició i mesures. Teories i models de memòria. Sistemes, processos i representacions de la memòria. Àrees d'investigació i aplicació en atenció, percepció i memòria.

**26912 Psicometria**

Mesura en psicologia. Teoria i tècniques de construcció de tests, escales i qüestionaris. Escales, normes i barems. Validesa. Fiabilitat. Publicació d'instruments psicòmètrics.

**26913 Condicionament i Aprenentatge**

Concepte de condicionament i d'aprenentatge. Conducta elícita i aprenentatge no associatiu. Aprenentatge associatiu: condicionament clàssic. Aprenentatge associatiu: condicionament instrumental. El control per l'estímul: generalització i discriminació. Psicologia comparada.

**26914 Psicologia de la Personalitat**

Personalitat i diferències individuals. Enfocaments teòrics. Perspectiva psicodinàmica i fenomenològica. Perspectiva de l'aprenentatge. Perspectiva cognitivsocial. Dimensions empíriques. Problemàtica actual de la personalitat.

**26915 Psicologia Evolutiva II**

Desenvolupament dels processos psicològics. Desenvolupament afectiu i social al llarg del cicle vital. Desenvolupament de les emocions i de la sexualitat. Construcció de la identitat. Context social, històric i cultural del desenvolupament. Família, amistat i escola. Coneixement dels altres i de les institucions socials. Socialització: generació i edat.



### **26916 Psicologia Fisiològica**

Ritmes circadians. Somni i vigília. Homeòstasi i motivació: reforç, fam i set, conductes sexual i parental. Emoció i estrès. Aprenentatge i memòria. Llenguatge i comunicació humanes. Especialització i lateralització hemisfèriques. Teories i mecanismes psicobiològics de la consciència. Etologia.

### **26918 Història de la Psicologia**

Concepte i mètode de la Història de la Psicologia. Canvis epistemològics. L'evolució de la Psicologia i la seva relació amb altres ciències. Les escoles, teories i sistemes psicològics. La Psicologia a Espanya.

### **26920 Avaluació Psicològica**

Principis bàsics. El procés d'avaluació psicològica. Àmbits d'aplicació. L'informe de resultats. Aspectes ètics de l'avaluació psicològica. Tècniques de recollida d'informació: l'entrevista, autoinformes, observació, registres psicofisiològics, tècniques projectives. Els tests.

### **26921 Psicologia de les Organitzacions**

Enfocament psicològic de les organitzacions. Marcs teòrics. Tipologia i estructura de les organitzacions. Persones i grups. Direcció i lideratge. Motivació i satisfacció laboral. Comunicació interna. Clima i cultura organitzativa. Conflicte i negociació. Estratègies d'intervenció organitzativa.

### **26922 Tècniques d'Intervenció i Tractament Psicològic**

Tècniques d'intervenció i tractament psicològic. Procés d'intervenció i habilitats terapèutiques. Principals tècniques d'intervenció: tècniques de control de l'ansietat i de control emocional, tècniques operantes, procediments d'autocontrol, entrenament en habilitats socials, tècniques de cognició. Investigació i eficàcia dels tractaments psicològics.

### **26923 Psicologia de l'Educació**

Psicologia de l'educació i psicologia escolar. Continguts i variables de l'aprenentatge escolar. La relació educativa: interaccions entre professor, alumne, continguts i context. El procés d'ensenyament-aprenentatge.

### **26924 Introducció a la Psicopatologia de Nens i Adults**

Patologia dels processos psicològics. Psicologia anormal. Models conceptuals en psicopatologia. Taxonomies. Alteracions en el desenvolupament de les funcions mentals. Models explicatius. Simptomatologia associada. Epidemiologia. Diagnòstic diferencial.

### **26925 Teories i Models de l'Aprenentatge Escolar**

Aprenentatge escolar instrucció. Aplicació dels models generals d'aprenentatge humà en l'escola. Models d'instrucció d'interacció educativa. Estudi de l'adequació de les diferents teories d'aprenentatge. Bases per a l'optimització de situacions educatives.

**26926 Dinàmica de Grups**

El grup en psicologia social. Definició, tipus, formació i desenvolupament dels grups. Estructura, processos i relacions dels grups. Àmbits i estratègies d'intervenció de grups. Relacions intergrups. Grups i canvi. Presa de decisions i rendiment del grup.

**26927 Psicologia del Pensament i del Llenguatge**

Formació de conceptes. Representació del Coneixement. Mecanismes de raonament i solució de problemes. Pensament productiu. Presa de decisions. El llenguatge com un procés de cognició. Comprensió i producció del Llenguatge. Llenguatge i Pensament.

**26928 Practicum**

Disseny, desenvolupament i execució de projectes d'intervenció i/o investigació en les àrees de coneixement de Psicologia: Metodologia de les Ciències del Comportament; Psicobiologia; Personalitat, Avaluació i Tractament Psicològic; Psicologia Bàsica; Psicologia Evolutiva i de l'Educació; Psicologia Social. Execució de projectes de Facultat i/o d'inserció en àmbits professionals externs a ella.

**2. Assignatures obligatòries****26904 Principis de Psicologia**

Definició de Psicologia. Perspectives de coneixement i d'aplicació de la Psicologia. Processos psicològics. Principis ètics en la investigació i la pràctica psicològiques.

**26905 L'Ordinador en Psicologia**

Conceptes de microinformàtica. Aplicacions d'interès en psicologia. Sistema operatiu. Paradigma d'orientació a objectes. Internet. El correu electrònic. Cerca documental i bibliogràfica en Internet. Debats a Internet (llistes de correu i grups de notícies). Processament de textos. Disseny de presentacions amb ordinador. Creació de fulls de càlcul.

**26906 Fonaments de Psicobiologia II**

Sistemes de neurotransmissors. Ontogènesi del sistema nerviós. Anatomia funcional del sistema nerviós central: sistemes sensorials i motors, escorça cerebral, sistema límbic, sistema nerviós autònom, sistema neuroendocrí.

**26911 Introducció a la Psicologia Fisiològica**

Psicologia fisiològica. Principis d'anàlisi i processament d'informació en el sistema nerviós. Sentits somàtics: el dolor. Visió. Audició i sentit vestibular de l'equilibri. Sentits químics: gust i olfacte. Control nerviós del moviment.



### **26917 Pràctiques de Disseny i Anàlisi d'Investigacions**

Disseny, marc conceptual i hipòtesi d'una investigació. Selecció d'instruments de mesura. Estratègies per establir un procediment experimental. Registre de dades. Control de qualitat de les dades. Eines informàtiques pel tractament estadístic de les dades.

### **26919 Estudi de Fenòmens i Processos Psicosocials**

Rellevància dels fenòmens socials en la vida humana. Relacions interpersonals i intergrups. Pensament social: cognició social, representacions socials, atribució i explicacions socials. Canvi i reproducció social. Medi ambient i comportament. Comportament col·lectiu. Discurs i pràctiques socials.

## **3. Assignatures optatives**

### **26929 Intervenció en Psicologia de la Salut**

Concepte de psicologia de la salut. Intervenció psicològica en problemes de salut que tenen el dolor com a problema central. Intervenció psicològica en malalties cròniques. Problemàtica de l'adherència als tractaments. Promoció de la salut i prevenció de la malaltia.

### **26930 Psicopatologia d'Adults**

Principals síndromes psicopatològiques de l'adult. Demències i delírium. Esquizofrènia i altres psicosis. Depressió, distímia i trastorn bipolar. Trastorn d'ansietat. Trastorns somatoformes. Trastorns dissociatius. Trastorns de personalitat. Disfuncions sexuals. Toxicomanies.

### **26931 Psicopatologia de la Infància i de l'Adolescència**

Principals síndromes psicopatològiques en nens i adolescents. Psicopatologia emocional. Trastorns de la personalitat i del comportament. Trastorns relacionats amb patologies somàtiques. Trastorns mentals crònics. Trastorns secundaris.

### **26932 Avaluació Pericial**

Característiques de l'avaluació pericial. Psicologia i llei. Consideracions ètiques i legals. Procés. Tècniques de recollida d'informació. El informe pericial. Àmbits d'intervenció.

### **26933 Avaluació Psicològica en Clínica d'Adults**

Avaluació clínica d'adults: metodologies. Tècniques d'avaluació psicoanalítica: l'entrevista psicodinàmica, mètodes projectius. Tècniques psicomètriques d'avaluació: personalitat, aptituds, interessos i trastorns psicològics. L'informe diagnòstic.

### **26934 Avaluació Psicològica en Clínica Infantil**

Avaluació del desenvolupament: comportament neonatal, intel·ligència llenguatge, motricitat, funció visomotora, temperament, habilitats socials i personalitat. Estratègies, procediments i tècniques d'avaluació.



**26935 Conductes Addictives**

Conceptes d'ús, abús i dependència. Epidemiologia. Evolució. Factors de risc. Classificacions. Patologia associada. Procediment d'avaluació. Prevenció i intervenció.

**26936 Deficiència Mental**

Classificació i etiologia. Avaluació i diagnòstic. Principals síndromes. Deficiència mental i psicopatologia. Intervenció i prevenció.

**26937 Intervenció Cognitivoconductual en Adults**

Aplicació del model i de les tècniques cognitivoconductuals a trastorns psicològics en adults. Tractament dels trastorns per ansietat, trastorns afectius, trastorns de la relació sexual i de parella, trastorns alimentaris i addiccions acceptades socialment.

**26938 Neuropsicologia Clínica**

Principals alteracions neuropsicològiques. Amnèsia. Apràxia. Agnòsia. Afàsia. Patologia frontal. Alteracions cognitives i conductuals associades a patologies neurològiques. Demències. Regeneració i recuperació de funcions. Avaluació i intervenció neuropsicològica.

**26939 Psicologia Clínica de la Vellesa**

Envelliment normal i psicopatologia de l'envelliment. Trastorns cognitius, de la personalitat i de la sexualitat. Trastorns afectius: depressió i ansietat. Psicosis tardana. Demències: tipus i clínica. Alcoholisme i vellesa. Intervenció.

**26940 Teràpia Psicoanalítica**

Conceptes fonamentals de la teràpia psicoanalítica. Desenvolupament del procés terapèutic i de la interacció terapeuta-pacient. Aplicacions i modalitats derivades.

**26941 Tractaments Conductuals en la Infància i l'Adolescència**

Avaluació i tractament conductual dels trastorns psicològics i problemes de conducta dels nens i adolescents. Millora de la competència social. Adquisició del control d'esfènters. Intervenció en els problemes d'alimentació, somni i conductes disruptives. Tractament dels trastorns de la comunicació, ansietat, hiperactivitat i depressió.

**26942 Trastorns de la Personalitat**

Característiques clíniques dels trastorns de la personalitat. Models explicatius. Classificació i diagnòstic. Comorbiditat i símptomes associats. Abordatges terapèutics.

**26943 Psicobiologia de la Intel·ligència**

Evolució del sistema nerviós i de la intel·ligència. Fonaments psicobiològics de la intel·ligència. Sistemes neurals d'arousal. Somni paròdic. Motivació i emoció. Modulació de l'aprenentatge i la memòria. Memòria del treball i consciència.

**26944 Psicoendocrinologia**

Anatomia i fisiologia del sistema endocrí. Bases moleculars de l'acció hormonal. Relacions entre el sistema neuroendocrí i el sistema immunitari. Aspectes endocrins en el desenvolupament del sistema nerviós i de la conducta. Alteracions conductuals en patologia endocrina. Alteracions endocrines en psicopatologia.

**26945 Psicofarmacologia**

Introducció a la psicofarmacologia. Contribució de la neurofarmacologia. Valoració conductual de psicofàrmacs i drogues. Models experimentals de consum de drogues i de trastorns psicològics per a l'avaluació preclínica. Addicció: tolerància i dependència. Principals drogues addictives. Principals psicofàrmacs. Fàrmacs no psicotròpics i conducta.

**26946 Psicogenètica**

Mètodes d'estudi en psicogenètica. Bases genètiques de la conducta normal. Trastorns psicològics d'estudi associats a les alteracions genètiques. Bases genètiques de les alteracions neurològiques. Bases genètiques dels trastorns psiquiàtrics. Ètica i enginyeria genètica.

**26947 Anàlisi Funcional en Psicologia de la Salut**

Principis bàsics de l'anàlisi funcional. Models teòrics de l'anàlisi funcional. Aportacions a diferents problemes de salut.

**26948 Estrès i Processos d'Adaptació**

Adaptació i salut. Mecanismes psicofisiològics de l'estrès. Control i predicció. Estratègies d'afrontament. Processos cognitius i estrès. Estrès i rendiments. Control de l'estrès.

**26949 Investigació en Psicologia Bàsica**

Idées, teories i models per a la Investigació en Psicologia Bàsica. Anàlisi de casos d'investigació en Emoció, Aprenejatge i Cognició. Aspectes bioètics de la Investigació en Psicologia Bàsica. Anàlisi crítica de la Investigació en Psicologia Bàsica a partir del coneixement que es basa en les proves.

**26950 Psicologia de l'Activitat Física i la Salut**

Activitat física, exercici i salut. Beneficis i riscos de l'exercici físic. Estil de vida actiu i prevenció del sedentarisme. Aspectes psicològics de la prescripció de l'exercici físic. Estratègies de motivació per a l'inici i el manteniment de l'exercici físic.

**26951 Instruments Informatitzats d'Avaluació i Diagnòstic**

Conceptes sobre disseny d'instruments de mesura informatitzats. Informatització de tests de "llapis i paper". Aplicació informatitzada de tests. Tests d'adaptació informatitzats. Informatització d'entrevistes no estructurades i estructurades. Avaluació i diagnòstic mitjançant sistemes experts i xarxes neuronals.

**26952 Tècniques d'Avaluació d'Estudis Experimentals**

Avaluació de la validesa interna dels estudis experimentals. Tipus d'anàlisi segons les característiques del disseny. Anàlisi de la variància i anàlisi log-lineal.

**26953 Tècniques d'Avaluació d'Estudis no Experimentals**

Mesures de freqüència de risc i d'efecte. Factors de confusió. Variables d'interacció. Variables predictores categòriques en models de regressió. Regressió logística. Predicció i classificació de subjectes. Corbes ROC. *Data Mining*: inducció de regles, arbres de decisió, xarxes neuronals. Anàlisi de la supervivència. Regressió de riscos proporcionals.

**26954 Tècniques d'Observació**

Fonaments metodològics de l'observació. Observació i registre sistemàtic: codificació, categorització, mostreig i registre. Mètrica del registre de l'observació, biaix i instrumentació. Qualitat de les dades d'observació: fiabilitat, validesa i precisió. Anàlisi de dades seqüencials i de dades no seqüencials.

**26955 Psicologia Social Aplicada**

Vessant aplicada de la psicologia social. Contextos sociopolítics del desenvolupament històric de la intervenció psicosocial. Necessitats i problemes socials. Qualitat de vida psicosocial. Indicadors psicosocials i avaluació. Intervenció comunitària dins el camp de la salut. Camps generals d'aplicació de la psicologia social.

**26956 Infància i Famílies en Dificultat Social**

L'enfocament sistèmic en l'anàlisi familiar. Paradoxes i "jocs" familiars. Context social i models familiars. Maltractament, negligència, abús: tipologies i anàlisi. Contextos socials de dificultat, exclusió i estrès psicosocial. Intervenció psicològica en nens i famílies. Eines educatives i socials. Programes de prevenció. Sistemes de protecció i drets de la infància.

**26957 Intervenció Psicopedagògica**

Anàlisi i intervenció en el procés d'ensenyament-aprenentatge: professor, alumne, contingut, context i interaccions entre ells. Mecanismes d'obtenció d'informació, jerarquització de prioritats, presa de decisions i procediments d'actuació optimitzadora.

**26958 Planificació i Gestió de Recursos Humans**

Planificació estratègica. Consultoria de processos. Direcció per objectius. Sistemes de treball. Valoració de llocs. Valoració de competències. Desenvolupament del personal. Selecció de personal. Formació. Comunicació. Socialització del personal. Avaluació del rendiment. Incentivació. Relació laboral.



### **26959 Avaluació i Intervenció Psicosocial**

Relació teoria-pràctica-realitat. Concepcions endògenes i exògenes de l'avaluació i la intervenció psicosocial. Demanda social i intervenció. Avaluació de les necessitats d'intervenció. Avaluació qualitativa i quantitativa. Disseny i planificació de l'avaluació i la intervenció. Mètodes i tècniques en l'avaluació de programes. Avaluació de resultats. Assessorament. Investigació-acció participativa. Monitorització i seguiment. Innovació. Àmbits d'intervenció.

### **26960 Investigació i Coneixement Psicosocial**

Construcció del coneixement i investigació en psicologia social. Efectes i condicions del coneixement psicosocial. Disseny, objectius i ancoratge teòric d'una investigació. Procés d'investigació. Mètodes i tècniques. Selecció d'informants i obtenció de la informació. Ètica, política i valors en la investigació.

### **26961 Pràctica de la Psicologia Social: Intervenció**

Investigació de polítiques d'intervenció. Planificació, disseny i desenvolupament de la intervenció i de l'avaluació. Anàlisi d'indicadors socials. Investigació-acció participativa. Intervenció comunitària en el camp de la salut, educació, recursos humans, treball, cultura, política, dret i ambient.

### **26962 Educació per a la Salut**

Processos bàsics en educació per a la salut. Conductes de salut i estils de vida. Promoció de la salut: aspectes de la motivació i emocionals. Àmbits d'actuació educativa i social.

### **26963 Percepció, Moviment i Acció**

Percepció i control de la locomoció. Aspectes de l'atenció, visuals, cognitius i de la motivació de l'acció. La matriu del coneixement socialment important per a l'acció. Percepció estàtica experimental. Aplicacions: fatiga de l'atenció, dissenys ergonòmics, trànsit i conducció de vehicles, aeronàutica.

### **26964 Psicologia de l'Esport de Competició**

Entrenament psicològic. Assessorament psicològic esportiu. Psicologia de l'arbitratge i del judici esportius. Psicologia de la direcció d'organitzacions esportives. Anàlisi psicològica de l'espectacle esportiu. Formació i rol del psicòleg de l'esport.

### **26965 Psicologia de l'Esport en Edat Escolar**

Aprenentatge de tasques esportives. Factors de la motivació dins l'esport escolar. Factors emotius dins l'esport escolar. Assessorament psicològic a pares i entrenadors. Procés de socialització mitjançant l'esport.

### **26966 Psicologia de la Memòria: Camps d'Aplicació**

Memòria: aspectes funcionals. Memòria de testimonis. Memòria i publicitat. Memòria i vellesa. Aplicacions en el marc educatiu. Altres camps d'aplicació.

**26967 Psicologia i Temps**

Dimensió antropològica i social. Regulació de la conducta: ritmes i condicionament. Fenomenologia: Percepció i Psicofísica. Gestió del temps: avaluació, horitzó temporal i concepte de temps. Teories de l'adquisició de la noció de temps. Mètodes i aplicacions.

**26968 Adquisició del Llenguatge: Aspectes Comunicatius, Socials i Cognoscitius**

Períodes en l'adquisició del llenguatge oral i escrit. El llenguatge com a sistema formal. Factors en el procés d'adquisició. Factors socials: entorn familiar i social. La parla dels adults. Factors comunicatius: adquisició de destreses pragmàtiques i comunicatives. Factors personals: relacions entre les habilitats cognoscitives i l'ús del llenguatge.

**26969 Construcció de Símbols i Signes**

Sistema de simbolització en la socialització dels individus. La parla, el joc, la imatge (il·lustració gràfica, cine, televisió) i el dibuix. Aprenentatge dels sistemes de signes: llengua escrita i aritmètica. Aspectes funcionals i de la representació implicats en la construcció de símbols.

**26970 Desenvolupament Psíquic i Lingüístic de les Persones amb Dèficit Auditiu**

Tipologia de les sordeses i les seves implicacions en la comunicació amb l'entorn. Desenvolupament del llenguatge oral. Adquisició de la llengua escrita. Desenvolupament socioafectiu. Desenvolupament cognoscitiu. Instruments per a l'avaluació, el diagnòstic i l'orientació psicoeducativa en les diferents etapes evolutives.

**26971 Estratègies d'Aprenentatge en Processos Educatius**

La construcció del coneixement estratègic. Capacitat metacognitiva i estratègies d'aprenentatge. Avaluació de les estratègies d'aprenentatge. Ensenyament directe *versus* ensenyament infusió. Ensenyament estratègic: modelatge, autinterrogació i aprenentatge cooperatiu. Les estratègies de lectura, composició escrita i resolució de problemes matemàtics.

**26972 Optimització Prosocial**

Prosocialitat: valor i metodologia. Salut mental i convivència social. Prosocialitat col·lectiva i complexa. L'escola prosocial. Comunicació de qualitat. Formació d'agents i operadors d'optimització o canvi social. Habilitats de relació interpersonal. Iniciativa i creativitat prosocials. Assertivitat i control de la violència. Models prosocials.

**26973 Psicologia de la Parella i de les Relacions Familiars**

Variabls psicològiques dins l'estudi de la parella i la família. Comunicació en la parella. Regles familiars. Relacions de poder en la parella i en la família. Amor i afecte en la parella. Separació i divorci. Elements per optimitzar les relacions de parella i de família.



### **26974 Psicologia de la Vellesa**

Envel·liment i sobreenvelliment de la població. Dimensió social de la vellesa. Estereotips i actituds. Desenvolupament físic, canvis sensorials i canvis motors. Personalitat, autoestima i imatge corporal. Sexualitat. Jubilació, salut i capacitat funcional. Entorn i relacions socials. Família i relacions intergeneracionals. Situacions de fragilitat i necessitats d'interacció de llarga durada. Iniciatives i serveis. Intervencions psicològiques.

### **26975 Instruments per a l'Estudi d'Opinions, Preferències i Decisions**

Les opinions i les preferències en les activitats humanes. La presa de decisions. Instruments per al coneixement d'opinions i preferències. Autoinformes. Planificació d'estudis transversals i de seguiment. Tècniques de seqüenciació per a la determinació de valors. Anàlisi de la sensibilitat en la presa de decisions. Avaluació de l'impacte de campanyes.

### **26976 Psicologia Cultural**

Biologia i cultura. Universalisme i relativisme. Modernitat i postmodernitat. Multiculturalitat-interculturalitat i diversitat. Desenvolupament, socialització i enculturació. Interpretació, narrativitat, dialògica, comunicació intercultural. Construcció cultural del món psicològic. Pràctiques culturals. Canvi sociocultural i conflicte. Ideologia i valors. Nacionalisme.

### **26977 Psicologia Social de la Comunicació**

Comunicació i vida quotidiana. Producció social de la comunicació. Parla, conversació i coneixements compartits. Interacció simbòlica. Psicologia discursiva. Comunicació i cultura. Comunicació de masses. Mitjans de comunicació i construcció mediàtica de la realitat. Ideologia, opinions, valors i creences. Publicitat. Comunicació i societat. Local-global. Noves tecnologies i cibersocietat.

### **26978 Història de la Psicologia a Catalunya**

Panoràmica de la Psicologia a Espanya, a Europa i a Amèrica. Evolució de la Psicologia científica i aplicada a Catalunya. Institucionalització i desenvolupament de laboratoris i instituts aplicats. Historiografia i fonts documentals.

### **26979 Psicologia i Comunicació Publicitària**

Comunicació publicitària: característiques de la font, del missatge i del receptor. Psicologia del Màrqueting i de la Publicitat. Teories i models explicatius de la persuasió: estats afectius, emoció i motivació. Campanyes d'informació i de propaganda. Avaluació de l'eficàcia publicitària.

### **26980 Intel·ligència Humana i Artificial**

Anàlisi dels models d'intel·ligència. Marc conceptual dels processos d'intel·ligència en humans, animals i sistemes artificials. Vinculacions amb els processos rellevants del comportament i funcionament mental: aprenentatge i adaptació a l'entorn.

**26981 Psicologia de la Comunicació Artística**

Estudi psicològic dels objectes artístics. Estètica dels productes culturals i educatius. Transmissió i captació estètica de la imatge i dels seus contextos. Els objectes: la imatge manipulada, els espais físics privats i públics, els espais simbòlics, els espais acústics i els espais personals.

**26982 Pràctica de la Psicologia Social: Cultura i Coneixement**

Planificació, disseny i desenvolupament de la investigació social en comunicació, cultura, acció col·lectiva, recursos humans i avaluació; pràctica i aplicació en els àmbits de comunicació, cultura, acció col·lectiva, recursos humans i avaluació.

**26983 Psicologia de l'Acció Col·lectiva**

Psicosociologia de la massa. Moviments socials. Acció col·lectiva. Canvi social. Conflicte psicosocial. Comportament col·lectiu com a acció social. Institucions socials. Relacions de poder i control social. Memòria col·lectiva.

**26984 Prospectiva: Fonaments Psicosocials i Recursos Metodològics**

Prospectiva, planificació i prevenció. Estudis prospectius, canvi social i acció. Anàlisi del passat i de projectes futurs. Variables i actors. Planificació estratègica i cultura estratègica. Mètodes qualitatius i quantitatius per a l'estudi dels futuribles. Tècniques d'estudi i anàlisi prospectiva.

**26985 Tecnologies de la Informació en Psicologia**

Registre i anàlisi de dades de qualitat mitjançant formularis informatitzats amb MS-Acces (historials clínics i professionals, tests i entrevistes, estudis longitudinals i multicèntrics, etc.). Teledocumentació i gestió bibliogràfica. Recursos d'Internet per al professional i l'investigador en Psicologia. Fonaments de la simulació per ordinador de processos psicològics. Fonaments i ús de xarxes neurals artificials en la recerca.



### 2.2.8. Horaris de la Llicenciatura de Psicologia

En el moment de matricular-se, cal tenir en compte tota una sèrie d'aspectes per tal d'interpretar adequadament les graelles d'horaris de les assignatures i confeccionar una planificació que sigui adient i, sobre tot, que permeti l'assistència de l'estudiant a les classes programades sense que hi hagi incompatibilitats o encavalcaments. Concretament, el que cal prendre en consideració és:

- Curs o cicle al que pertany l'assignatura que es vol matricular (primer o segon curs; o segon cicle –dos últims anys de la Llicenciatura).
- Semestre al que està ubicada la assignatura: primer o segon semestre.
- Grup al que es vol matricular l'assignatura: els grups 10 i 20 corresponen al torn de matí (08.30-14.30 h) i els grups 50 i 60 corresponen al torn de tarda (15.00-21.00 h).
- Naturalesa de les assignatures: cal matricular primer les assignatures troncal i obligatòries i, a continuació, les optatives i les de lliure elecció.
- Els prerequisits i condicions de matriculació preceptius del Pla d'Estudis (apartat 2.2.3. d'aquesta Guia).
- Les condicions específiques per les assignatures troncal (apartat 2.2.4. d'aquesta Guia).
- Les condicions específiques per les assignatures optatives (apartat 2.2.5. d'aquesta Guia).
- Per matricular el *Practicum*, és imprescindible seguir el Procediment d'inscripció del *Practicum* de Psicologia (apartat 2.2.6. d'aquesta Guia).
- Parts de les assignatures: a més de la teoria (T), les assignatures també tenen pràctiques (PA, PL, PP) i docència tutoritzada (TU o DT).



**PRIMER SEMESTRE**

**PRIMER CURS - GRUP 10**

|       |   |  |  |  |  |
|-------|---|--|--|--|--|
| 9.00  | 26902 10-T<br>Mètodes<br>d'Investigació<br>(J. Vives) | 26902 10-T<br>Mètodes<br>d'Investigació<br>(J. Vives)              | 26901 10-T<br>Fonaments<br>de Psicobiologia I<br>(M. Coll / S. Darbra) | 26901 10-T<br>Fonaments<br>de Psicobiologia I<br>(M. Coll / S. Darbra) | 26901 10-T<br>Fonaments<br>de Psicobiologia I<br>(M. Coll / S. Darbra) |
| 9.30  |   |  |  |  |  |
| 10.00 | 26904 10-T<br>Principis de<br>Psicologia<br>(Pendent) | 26904 10-T<br>Principis de<br>Psicologia<br>(Pendent)              | 26903 10-T<br>Psicologia Social<br>(T. Ibáñez)                         | 26903 10-T<br>Psicologia Social<br>(T. Ibáñez)                         | 26903 10-T<br>Psicologia Social<br>(T. Ibáñez)                         |
| 10.30 |   |  |  |  |  |
| 11.00 | 26902 11-PA<br>26904 12-PA                            | 26905 10-T/PI<br>L'Ordinador<br>en Psicobiologia<br>(JM. Domènech) | 26903 11-PA<br>26901 12-PA<br>26901 121-PL<br>26901 122-PL             | 26901 100-T/U  | 26901 11-PA<br>26901 111-PL<br>26901 112-PL                            |
| 11.30 |   |  |  |  |  |
| 12.00 | 26905 100-DT  | 26905 10-T/PI<br>L'Ordinador<br>en Psicologia<br>(JM. Domènech)    | 26901 12-PA<br>26901 121-PL<br>26901 122-PL                            | Pla d'Acollida   | 26901 11-PA<br>26901 111-PL<br>26901 112-PL<br>26903 12-PA             |
| 12.30 |   |  |  |  |  |
| 13.00 | Franja extralectiva                                   | 26903 100-TU   | 26905 100-DT   | Pla d'Acollida   | 26905 100-DT   |
| 13.30 |   |  |  |  |  |
| 14.00 | Franja extralectiva                                   | 26904 100-TU   | 26904 11-PA<br>26902 12-PA   | 26905 100-DT   | 26903 100-TU   |
|       | <b>dilluns</b>  | <b>dimarts</b>   | <b>dimecres</b>  | <b>dijous</b>  | <b>divendres</b>   |

**PRIMER CURS - GRUP 20**

|       |   |   |  |  |  |
|-------|---|---|--|--|--|
| 9.00  | 26905 200-DT  | 26905 20-T/PI<br>L'Ordinador en<br>Psicologia<br>(JM. Domènech) | Pla d'Acollida   | 26905 200-DT   | 26901 21-PA<br>26901 211-PL<br>26901 212-PL                            |
| 9.30  |   |   |  |  |  |
| 10.00 | 26905 200-DT  | 26905 20-T/PI<br>L'Ordinador en<br>Psicologia<br>(JM. Domènech) | Pla d'Acollida   | 26905 200-DT   | 26901 21-PA<br>26901 211-PL<br>26901 212-PL<br>26903 22-PA             |
| 10.30 |   |   |  |  |  |
| 11.00 | 26902 20-T<br>Mètodes<br>d'Investigació<br>(J. Vives) | 26902 20-T<br>Mètodes<br>d'Investigació<br>(J. Vives)           | 26904 21-PA<br>26902 22-PA   | 26903 21-PA<br>26901 22-PA<br>26901 221-PL<br>26901 222-PL             | 26903 200-TU   |
| 11.30 |   |   |  |  |  |
| 12.00 | 26904 20-T<br>Principis de<br>Psicologia<br>(Pendent) | 26904 20-T<br>Principis de<br>Psicologia<br>(Pendent)           | 26902 21-PA<br>26904 22-PA   | 26901 22-PA<br>26901 221-PL<br>26901 222-PL                            | 26903 200-TU   |
| 12.30 |   |   |  |  |  |
| 13.00 | Franja extralectiva                                   | 26901 200-TU  | 26901 20-T<br>Fonaments<br>de Psicobiologia I<br>(D. Costa / A. Martí) | 26901 20-T<br>Fonaments<br>de Psicobiologia I<br>(D. Costa / A. Martí) | 26901 20-T<br>Fonaments<br>de Psicobiologia I<br>(D. Costa / A. Martí) |
| 13.30 |   |   |  |  |  |
| 14.00 | Franja extralectiva                                   | 26904 200-TU  | 26903 20-T<br>Psicologia Social<br>(T. Ibáñez)                         | 26903 20-T<br>Psicologia Social<br>(T. Ibáñez)                         | 26903 20-T<br>Psicologia Social<br>(T. Ibáñez)                         |
|       | <b>dilluns</b>  | <b>dimarts</b>  | <b>dimecres</b>  | <b>dijous</b>  | <b>divendres</b>   |



## PRIMER SEMESTRE

## PRIMER CURS - GRUP 50

|       |   |  |   |  |  |
|-------|---|--|---|--|--|
| 15.30 | Pla d'Acollida  | 26904 500-TU   | 26901 50-T<br>Fonaments<br>de Psicobiologia I<br>(I. Portell / A. Martí)  | 26901 50-T<br>Fonaments<br>de Psicobiologia I<br>(I. Portell / A. Martí) | 26901 50-T<br>Fonaments<br>de Psicobiologia I<br>(I. Portell / A. Martí) |
| 16.00 |   |  |   |  |  |
| 16.30 | Pla d'Acollida  | 26901 500-TU   | 26903 50-T<br>Psicologia social<br>(M. Pujal)                             | 26903 50-T<br>Psicologia Social<br>(M. Pujal)                            | 26903 50-T<br>Psicologia Social<br>(M. Pujal)                            |
| 17.00 |   |  |   |  |  |
| 17.30 | 26902 50-T<br>Mètodes<br>d'Investigació<br>(M. Portell) | 26902 50-T<br>Mètodes<br>d'Investigació<br>(M. Portell)    | 26905 50-T/PI<br>L'Ordinador en<br>Psicologia<br>(JM. Losilla / J Vives)  | 26905 500-DT   | 26901 51-PA<br>26901 511-PL<br>26901 512-PL                              |
| 18.00 |   |  |   |  |  |
| 18.30 | 26904 50-T<br>Principis<br>de Psicologia<br>(J. Moix)   | 26904 50-T<br>Principis<br>de Psicologia<br>(J. Moix)      | 26905 50-T/PI<br>L'Ordinador en<br>Psicologia<br>(JM. Losilla / J. Vives) | 26905 500-DT   | 26901 51-PA<br>26901 511-PL<br>26901 512-PL<br>26903 52-PA               |
| 19.00 |   |  |   |  |  |
| 19.30 | 26902 51-PA<br>26904 52-PA                              | 26903 51-PA<br>26901 52-PA<br>26901 521-PL<br>26901 522-PL | 26903 500-TU  | 26905 500-DT   | 26903 500-TU   |
| 20.00 |   |  |   |  |  |
| 20.30 | 26902 52-PA   | 26901 52-PA<br>26901 521-PL<br>26901 522-PL                | 26904 51-PA   | 26905 500-DT   |  |
|       | dilluns   | dimarts  | dimecres  | dijous   | divendres  |

## PRIMER CURS - GRUP 60

|       |   |   |   |  |  |
|-------|---|---|---|--|--|
| 15.30 | Pla d'Acollida  | 26904 600-TU  | 26905 600-DT  | 26905 600-DT   | 26901 61-PA<br>26901 611-PL<br>26901 612-PL                              |
| 16.00 |   |   |   |  |  |
| 16.30 | Pla d'Acollida  | 26901 600-TU  | 26904 61-PA<br>26902 62-PA  | 26905 600-DT   | 26901 61-PA<br>26901 611-PL<br>26901 612-PL                              |
| 17.00 |   |   |   |  |  |
| 17.30 | 26904 60-T<br>Principis<br>de Psicologia<br>(J. Moix)   | 26904 60-T<br>Principis<br>de Psicologia<br>(J. Moix)   | 26901 60-T<br>Fonaments<br>de Psicobiologia I<br>(M. Torras / S. Darbra)  | 26901 60-T<br>Fonaments<br>de Psicobiologia I<br>(M. Torras / S. Darbra) | 26901 60-T<br>Fonaments<br>de Psicobiologia I<br>(M. Torras / S. Darbra) |
| 18.00 |   |   |   |  |  |
| 18.30 | 26902 60-T<br>Mètodes<br>d'Investigació<br>(M. Portell) | 26902 60-T<br>Mètodes<br>d'Investigació<br>(M. Portell) | 26903 60-T<br>Psicologia Social<br>(M. Pujal)                             | 26903 60-T<br>Psicologia Social<br>(M. Pujal)                            | 26903 60-T<br>Psicologia Social<br>(M. Pujal)                            |
| 19.00 |   |   |   |  |  |
| 19.30 | 26903 600-TU  | 26904 62-PA<br>26902 61-PA                              | 26905 60-T/PI<br>L'Ordinador en<br>Psicologia<br>(JM. Losilla / J. Vives) | 26903 61-PA<br>26901 62-PA<br>26901 621-PL<br>26901 622-PL               | 26905 600-DT   |
| 20.00 |   |   |   |  |  |
| 20.30 |   | 26903 62-PA   | 26905 60-T/PI<br>L'Ordinador en<br>Psicologia<br>(JM. Losilla / J. Vives) | 26901 62-PA<br>26901 621-PL<br>26901 622-PL                              | 26903 600-DT   |
|       | dilluns   | dimarts   | dimecres  | dijous   | divendres  |

SEGON SEMESTRE

PRIMER CURS - GRUP 10

|       |  |  |  |  |  |
|-------|--|--|--|--|--|
| 9.00  | 26910 -10-T<br>Atenció, Percepció i Memòria<br>(J. Baqués / D. Sáiz) | 26910 -10-T<br>Atenció, Percepció i Memòria<br>(J. Baqués / D. Sáiz) | 26908 10-T<br>Psicologia Evolutiva I<br>(C. Izquierdo)               | 26908 10-T<br>Psicologia Evolutiva I<br>(C. Izquierdo)               | 26908 10-T<br>Psicologia Evolutiva I<br>(C. Izquierdo)               |
| 9.30  |  |  |  |  |  |
| 10.00 | 26910 -10-T<br>Atenció, Percepció i Memòria<br>(J. Baqués / D. Sáiz) | 26910 -10-T<br>Atenció, Percepció i Memòria<br>(J. Baqués / D. Sáiz) | 26906 10-T<br>Fonaments de Psicobiologia II<br>(M. Coll / M. Torras) | 26906 10-T<br>Fonaments de Psicobiologia II<br>(M. Coll / M. Torras) | 26906 10-T<br>Fonaments de Psicobiologia II<br>(M. Coll / M. Torras) |
| 10.30 |  |  |  |  |  |
| 11.00 | 26907 10-T<br>Anàlisi de Dades<br>(J. Fauquet)                       | 26907 10-T<br>Anàlisi de Dades<br>(J. Fauquet)                       | 26909 10-T<br>Motivació i Emoció<br>(A. Font)                        | 26909 10-T<br>Motivació i Emoció<br>(A. Font)                        | 26909 10-T<br>Motivació i Emoció<br>(A. Font)                        |
| 11.30 |  |  |  |  |  |
| 12.00 | 26907 10-T<br>Anàlisi de Dades<br>(J. Fauquet)                       | 26907 10-T<br>Anàlisi de Dades<br>(J. Fauquet)                       | 26910 100-TU   | 26906 11-PL<br>26909 12-PL<br>26910 13-PL<br>26910 14-PL             |  |
| 12.30 |  |  |  |  |  |
| 13.00 | Franja extralectiva  | 26908 11-PA *<br>26908 12-PA *                                       | 26909 11-PL<br>26906 12-PL<br>26907 12-PA                            | 26910 11-PL<br>26910 12-PL<br>26909 13-PL<br>26906 14-PL             |  |
| 13.30 |  |  |  |  |  |
| 14.00 | Franja extralectiva  | 26908 11-PA *<br>26908 12-PA *                                       | 26907 11-PA<br>26906 13-PL<br>26909 14-PL                            |  |  |
|       | dilluns  | dimarts  | dimecres   | dijous   | divendres  |

\* Quinzenal

PRIMER CURS - GRUP 20

|       |  |  |  |  |  |
|-------|--|--|--|--|--|
| 9.00  | 26907 20-T<br>Anàlisi de Dades<br>(J. Fauquet)                       | 26907 20-T<br>Anàlisi de Dades<br>(J. Fauquet)                       | 26908 21-PA *<br>26908 22-PA *   | 26910 21-PL<br>26910 22-PL<br>26909 23-PL                                |  |
| 9.30  |  |  |  |  |  |
| 10.00 | 26907 20-T<br>Anàlisi de Dades<br>(J. Fauquet)                       | 26907 20-T<br>Anàlisi de Dades<br>(J. Fauquet)                       | 26908 21-PA *<br>26908 22-PA *   | 26906 21-PL<br>26909 22-PL<br>26910 23-PL<br>26910 24-PL                 | 26906 24-PL  |
| 10.30 |  |  |  |  |  |
| 11.00 | 26910 -20-T<br>Atenció, Percepció i Memòria<br>(J. Baqués / D. Sáiz) | 26910 -20-T<br>Atenció, Percepció i Memòria<br>(J. Baqués / D. Sáiz) | 26906 20-T<br>Fonaments de Psicobiologia II<br>(M. Pallarés / M. Torras) | 26906 20-T<br>Fonaments de Psicobiologia II<br>(M. Pallarés / M. Torras) | 26906 20-T<br>Fonaments de Psicobiologia II<br>(M. Pallarés / M. Torras) |
| 11.30 |  |  |  |  |  |
| 12.00 | 26910 -20-T<br>Atenció, Percepció i Memòria<br>(J. Baqués / D. Sáiz) | 26910 -20-T<br>Atenció, Percepció i Memòria<br>(J. Baqués / D. Sáiz) | 26908 20-T<br>Psicologia Evolutiva I<br>(I. Crespo)                      | 26908 20-T<br>Psicologia Evolutiva I<br>(I. Crespo)                      | 26908 20-T<br>Psicologia Evolutiva I<br>(I. Crespo)                      |
| 12.30 |  |  |  |  |  |
| 13.00 | Franja extralectiva  | 26909 21-PL<br>26906 22-PL<br>26907 22-PA                            | 26909 20-T<br>Motivació i Emoció<br>(F. Villamarín)                      | 26909 20-T<br>Motivació i Emoció<br>(F. Villamarín)                      | 26909 20-T<br>Motivació i Emoció<br>(F. Villamarín)                      |
| 13.30 |  |  |  |  |  |
| 14.00 | Franja extralectiva  | 26907 21-PA<br>26906 23-PL<br>26909 24-PL                            | 26910 200-TU   |  |  |
|       | dilluns  | dimarts  | dimecres   | dijous   | divendres  |

\* Quinzenal



## SEGON SEMESTRE

## PRIMER CURS - GRUP 50

|       |  |  |  |  |  |
|-------|--|--|--|--|--|
| 15.30 | 26910 -50-T<br>Atenció, Percepció<br>i Memòria<br><i>(J. Baqués / D. Sáiz / MT. Mas)</i> | 26910 -50-T<br>Atenció, Percepció<br>i Memòria<br><i>(J. Baqués / D. Sáiz / MT. Mas)</i> | 26906 50-T<br>Fonaments<br>de Psicobiologia II<br><i>(D. Costa / R. Nadal)</i> | 26906 50-T<br>Fonaments<br>de Psicobiologia II<br><i>(D. Costa / R. Nadal)</i> | 26906 50-T<br>Fonaments<br>de Psicobiologia II<br><i>(D. Costa / R. Nadal)</i> |
| 16.00 |  |  |  |  |  |
| 16.30 | 26910 -50-T<br>Atenció, Percepció<br>i Memòria<br><i>(J. Baqués / D. Sáiz / MT. Mas)</i> | 26910 -50-T<br>Atenció, Percepció<br>i Memòria<br><i>(J. Baqués / D. Sáiz / MT. Mas)</i> | 26908 50-T<br>Psicologia<br>Evolutiva I<br><i>(A. Peralta)</i>                 | 26908 50-T<br>Psicologia<br>Evolutiva I<br><i>(A. Peralta)</i>                 | 26908 50-T<br>Psicologia<br>Evolutiva I<br><i>(A. Peralta)</i>                 |
| 17.00 |  |  |  |  |  |
| 17.30 | 26907 50-T<br>Anàlisi de Dades<br><i>(JM. Domènech / R. Granero)</i>                     | 26907 50-T<br>Anàlisi de Dades<br><i>(JM. Domènech / R. Granero)</i>                     | 26909 50-T<br>Motivació i Emoció<br><i>(A. Sanz)</i>                           | 26909 50-T<br>Motivació i Emoció<br><i>(A. Sanz)</i>                           | 26909 50-T<br>Motivació i Emoció<br><i>(A. Sanz)</i>                           |
| 18.00 |  |  |  |  |  |
| 18.30 | 26907 50-T<br>Anàlisi de Dades<br><i>(JM. Domènech / R. Granero)</i>                     | 26907 50-T<br>Anàlisi de Dades<br><i>(JM. Domènech / R. Granero)</i>                     | 26906 53-PL<br>26907 51-PA<br>26909 54-PL                                      | 26906 51-PL<br>26910 53-PL<br>26910 54-PL<br>26909 52-PL                       |  |
| 19.00 |  |  |  |  |  |
| 19.30 |  | 26908 51-PA*<br>26908 52-PA*   | 26906 52-PL<br>26907 52-PA<br>26909 51-PL                                      | 26910 51-PL<br>26910 52-PL<br>26909 53-PL<br>26906 54-PL                       |  |
| 20.00 |  |  |  |  |  |
| 20.30 |  | 26908 51-PA *<br>26908 52-PA *   | 26910 500-TU   |  |  |
|       | dilluns  | dimarts  | dimecres   | dijous   | divendres  |

\* Quinzenal

## PRIMER CURS - GRUP 60

|       |  |  |  |  |  |
|-------|--|--|--|--|--|
| 15.30 |  | 26906 62-PL  | 26908 61-PA *<br>26908 62-PA *   | 26910 600-TU   |  |
| 16.00 |  |  |  |  |  |
| 16.30 |  | 26907 61-PA<br>26906 63-PL<br>26909 64-PL  | 26908 61-PA*<br>26908 62-PA*   | 26906 61-PL<br>26909 62-PL<br>26910 63-PL<br>26910 64-PL                         |  |
| 17.00 |  |  |  |  |  |
| 17.30 | 26910 -60-T<br>Atenció, Percepció<br>i Memòria<br><i>(J. Baqués / D. Sáiz / MT. Mas)</i> | 26910 -60-T<br>Atenció, Percepció<br>i Memòria<br><i>(J. Baqués / D. Sáiz / MT. Mas)</i> | 26906 60-T<br>Fonaments<br>de Psicobiologia II<br><i>(R. Nadal / I. Portell)</i> | 26906 60-T<br>Fonaments<br>de Psicobiologia II<br><i>(R. Nadal / I. Portell)</i> | 26906 60-T<br>Fonaments<br>de Psicobiologia II<br><i>(R. Nadal / I. Portell)</i> |
| 18.00 |  |  |  |  |  |
| 18.30 | 26910 -60-T<br>Atenció, Percepció<br>i Memòria<br><i>(J. Baqués / D. Sáiz / MT. Mas)</i> | 26910 -60-T<br>Atenció, Percepció<br>i Memòria<br><i>(J. Baqués / D. Sáiz / MT. Mas)</i> | 26908 60-T<br>Psicologia Evolutiva I<br><i>(A. Peralta)</i>                      | 26908 60-T<br>Psicologia Evolutiva I<br><i>(A. Peralta)</i>                      | 26908 60-T<br>Psicologia Evolutiva I<br><i>(A. Peralta)</i>                      |
| 19.00 |  |  |  |  |  |
| 19.30 | 26907 60-T<br>Anàlisi de Dades<br><i>(R. Granero)</i>                                    | 26907 60-T<br>Anàlisi de Dades<br><i>(R. Granero)</i>                                    | 26909 60-T<br>Motivació i Emoció<br><i>(Q. Limonero)</i>                         | 26909 60-T<br>Motivació i Emoció<br><i>(Q. Limonero)</i>                         | 26909 60-T<br>Motivació i Emoció<br><i>(Q. Limonero)</i>                         |
| 20.00 |  |  |  |  |  |
| 20.30 | 26907 60-T<br>Anàlisi de Dades<br><i>(R. Granero)</i>                                    | 26907 60-T<br>Anàlisi de Dades<br><i>(R. Granero)</i>                                    | 26909 61-PL<br>26907 62-PA   | 26909 63-PL<br>26906 64-PL<br>26910 61-PL<br>26910 62-PL                         |  |
|       | dilluns  | dimarts  | dimecres   | dijous   | divendres  |

\* Quinzenal

**PRIMER SEMESTRE**

**SEGON CURS - GRUP 10**

|       |  |  |   |   |   |
|-------|--|--|---|---|---|
| 9.00  | 26911 10-T<br>Introd. a la Psicologia<br>Fisiològica<br>(I. Morgado) | 26911 10-T<br>Introd. a la Psicologia<br>Fisiològica<br>(I. Morgado) | 26914 10-T/PI<br>Psicologia<br>de la Personalitat<br>(A. Wismeijer) | 26914 10-T/PI<br>Psicologia<br>de la Personalitat<br>(A. Wismeijer) | 26914 10-T/PI<br>Psicologia<br>de la Personalitat<br>(A. Wismeijer) |
| 9.30  |  |  |   |   |   |
| 10.00 | 26915 10-T<br>Psicologia Evolutiva II<br>(C. Izquierdo)              | 26915 10-T<br>Psicologia Evolutiva II<br>(C. Izquierdo)              | 26913 10-T<br>Condicionament<br>i Aprenentatge<br>(T. Blasco)       | 26913 10-T<br>Condicionament<br>i Aprenentatge<br>(T. Blasco)       | 26913 10-T<br>Condicionament<br>i Aprenentatge<br>(T. Blasco)       |
| 10.30 |  |  |   |   |   |
| 11.00 | 26915 11-PA<br>26911 13-PL*<br>26911 14-PL*                          | 26914 13-PL*<br>26914 14-PL*   | 26912 10-T<br>Psicometria<br>(J. Aliaga / R. Prat)                  | 26912 10-T<br>Psicometria<br>(J. Aliaga / R. Prat)                  | 26912 10-T<br>Psicometria<br>(J. Aliaga / R. Prat)                  |
| 11.30 |  |  |   |   |   |
| 12.00 | 26911 13-PL*<br>26911 14-PL*   | 26913 11-PL<br>26913 12-PL<br>26914 13-PL*<br>26914 14-PL*           | 26914 100-TU  | 26912 11-PP   | 26913 100-TU  |
| 12.30 |  |  |   |   |   |
| 13.00 | Franja extralectiva  | 26913 13-PL<br>26913 14-PL   | 26911 11-PL*<br>26911 12-PL*<br>26915 12-PA                         | 26914 11-PL*<br>26914 12-PL*  | 26914 10-T/PI<br>Psicologia<br>de la Personalitat<br>(A. Wismeijer) |
| 13.30 |  |  |   |   |   |
| 14.00 | Franja extralectiva  |  | 26911 11-PL*<br>26911 12-PL*<br>26912 12-PP                         | 26914 11-PL*<br>26911 12-PL*  |   |
|       | <b>dilluns</b>   | <b>dimarts</b>   | <b>dimecres</b>   | <b>dijous</b>   | <b>divendres</b>  |

\* Quinzenal

**SEGON CURS - GRUP 20**

|       |  |  |   |   |   |
|-------|--|--|---|---|---|
| 9.00  | 26911 23-PL*<br>26911 24-PL*   |  | 26915 22-PA   | 26914 21-PL*<br>26914 22-PL   |   |
| 9.30  |  |  |   |   |   |
| 10.00 | 26911 23-PL*<br>26911 24-PL*<br>26915 21-PA                                      | 26913 21-PL*<br>26913 22-PL*   | 26913 23-PL<br>26913 24-PL  | 26914 21-PL*<br>26914 22-PL*<br>26912 22-PP                         | 26913 200-TU  |
| 10.30 |  |  |   |   |   |
| 11.00 | 26911 20-T<br>Introd. a la Psicologia<br>Fisiològica<br>(L. Aldavert / M. Martí) | 26911 20-T<br>Introd. a la Psicologia<br>Fisiològica<br>(L. Aldavert / M. Martí) | 26914 200-TU  | 26912 21-PP   | 26914 20-T/PI<br>Psicologia<br>de la Personalitat<br>(A. Wismeijer) |
| 11.30 |  |  |   |   |   |
| 12.00 | 26915 20-T<br>Psicologia Evolutiva II<br>(JL. Lalueza)                           | 26915 20-T<br>Psicologia Evolutiva II<br>(JL. Lalueza)                           | 26914 20-T/PI<br>Psicologia<br>de la Personalitat<br>(A. Wismeijer) | 26914 20-T/PI<br>Psicologia<br>de la Personalitat<br>(A. Wismeijer) | 26914 20-T/PI<br>Psicologia<br>de la Personalitat<br>(A. Wismeijer) |
| 12.30 |  |  |   |   |   |
| 13.00 | Franja extralectiva  | 26911 21-PL*<br>26911 22-PL*<br>26914 23-PL*<br>26914 24-PL*                     | 26913 20-T<br>Condicionament<br>i Aprenentatge<br>(FX. Borrás)      | 26913 20-T<br>Condicionament<br>i Aprenentatge<br>(FX. Borrás)      | 26913 20-T<br>Condicionament<br>i Aprenentatge<br>(FX. Borrás)      |
| 13.30 |  |  |   |   |   |
| 14.00 | Franja extralectiva  | 26911 21-PL*<br>26911 22-PL*<br>26914 23-PL*<br>26914 24-PL*                     | 26912 20-T<br>Psicometria<br>(E. Doval / R. Prat)                   | 26912 20-T<br>Psicometria<br>(E. Doval / R. Prat)                   | 26912 20-T<br>Psicometria<br>(E. Doval / R. Prat)                   |
|       | <b>dilluns</b>   | <b>dimarts</b>   | <b>dimecres</b>   | <b>dijous</b>   | <b>divendres</b>  |

\* Quinzenal



## PRIMER SEMESTRE

## SEGON CURS - GRUP 50

|       |   |   |  |  |   |
|-------|---|---|--|--|---|
| 15.30 | 26911 50-T<br>Introducció a la<br>Psicologia Fisiològica<br>(P. Segura) | 26911 50-T<br>Introducció a la<br>Psicologia Fisiològica<br>(P. Segura) | 26914 50-T/PI<br>Psicologia<br>de la Personalitat<br>(M. Gomà) | 26914 50-T/PI<br>Psicologia<br>de la Personalitat<br>(M. Gomà) | 26914 50-T/PI<br>Psicologia<br>de la Personalitat<br>(M. Gomà)  |
| 16.00 |   |   |  |  |   |
| 16.30 | 26915 50-T<br>Psicologia Evolutiva II<br>(A. Peralta)                   | 26915 50-T<br>Psicologia Evolutiva II<br>(A. Peralta)                   | 26913 50-T<br>Condicionament<br>i Aprenentatge<br>(S. Edo)     | 26913 50-T<br>Condicionament<br>i Aprenentatge<br>(S. Edo)     | 26913 50-T<br>Condicionament<br>i Aprenentatge<br>(S. Edo)      |
| 17.00 |   |   |  |  |   |
| 17.30 | 26911 53-PL*<br>26911 54-PL*<br>26915 51-PA                             | 26914 51-PL*<br>26914 52-PL*<br>26912 52-PP                             | 26912 50-T<br>Psicometria<br>(J. Aliaga / R. Prat)             | 26912 50-T<br>Psicometria<br>(J. Aliaga / R. Prat)             | 26912 50-T<br>Psicometria<br>(J. Aliaga / R. Prat)              |
| 18.00 |   |   |  |  |   |
| 18.30 | 26911 53-PL*<br>26911 54-PL*  | 26913 53-PL<br>26913 54-PL<br>26914 51-PL*<br>26914 52-PL*              | 26914 500-TU   | 26912 51-PP  | 26914 50-T/PI<br>Psicologia<br>de la Personalitat<br>(J. Puntí) |
| 19.00 |   |   |  |  |   |
| 19.30 |   | 26913 51-PL<br>26913 52-PL  | 26915 52-PA<br>26911 51-PL*<br>26911 52-PL*                    | 26914 53-PL*<br>26914 54-PL*                                   | 26913 500-TU  |
| 20.00 |   |   |  |  |   |
| 20.30 |   |   | 26911 51-PL*<br>26911 52-PL*                                   | 26914 53-PL*<br>26914 54-PL*                                   |   |
|       | dilluns   | dimarts   | dimecres   | dijous   | divendres   |

\* Quinzenal

## SEGON CURS - GRUP 60

|       |   |   |  |  |  |
|-------|---|---|--|--|--|
| 15.30 |   |   | 26915 61-PA<br>26911 63-PL*<br>26911 64-PL*                      | 26914 63-PL*<br>26914 64-PL*                                     |  |
| 16.00 |   |   |  |  |  |
| 16.30 |   | 26913 61-PL<br>26913 62-PL  | 26911 63-PL*<br>26911 64-PL*<br>26912 61-PP                      | 26914 63-PL*<br>26914 64-PL*                                     | 26913 600-TU   |
| 17.00 |   |   |  |  |  |
| 17.30 | 26911 60-T<br>Introducció a la<br>Psicologia Fisiològica<br>(G. Guillazo / A. Vale) | 26911 60-T<br>Introducció a la<br>Psicologia Fisiològica<br>(G. Guillazo / A. Vale) | 26913 60-T<br>Condicionament<br>i Aprenentatge<br>(A. Garau)     | 26913 60-T<br>Condicionament<br>i Aprenentatge<br>(A. Garau)     | 26913 60-T<br>Condicionament<br>i Aprenentatge<br>(A. Garau)     |
| 18.00 |   |   |  |  |  |
| 18.30 | 26915 60-T<br>Psicologia Evolutiva II<br>(A. Peralta)                               | 26915 60-T<br>Psicologia Evolutiva II<br>(A. Peralta)                               | 26912 60-T<br>Psicometria<br>(E. Doval / R. Prat)                | 26912 60-T<br>Psicometria<br>(E. Doval / R. Prat)                | 26912 60-T<br>Psicometria<br>(E. Doval / R. Prat)                |
| 19.00 |   |   |  |  |  |
| 19.30 | 26911 61-PL*<br>26911 62-PL*<br>26915 62-PA   | 26914 61-PL*<br>26914 62-PL*<br>26912 62-PP   | 26914 60-T/PI<br>Psicologia<br>de la Personalitat<br>(I. Grande) | 26914 60-T/PI<br>Psicologia<br>de la Personalitat<br>(I. Grande) | 26914 60-T/PI<br>Psicologia<br>de la Personalitat<br>(I. Grande) |
| 20.00 |   |   |  |  |  |
| 20.30 | 26911 61-PL*<br>26911 62-PL*  | 26914 61-PL*<br>26914 62-PL*<br>26913 63-PL<br>26913 64-PL                          | 26914 600-DT   |  | 26914 60-T/PI<br>Psicologia<br>de la Personalitat<br>(I. Grande) |
|       | dilluns   | dimarts   | dimecres   | dijous   | divendres  |

\* Quinzenal

**SEGON SEMESTRE**

**SEGON CURS - GRUP 10**

|       |  |  |  |  |  |
|-------|--|--|--|--|--|
| 9.00  | 26920 10-T/PI<br>Avaluació Psicològica<br>(N. Guillamón)               | 26920 10-T/PI<br>Avaluació Psicològica<br>(N. Guillamón)                 | 26916 10-T<br>Psicologia Fisiològica<br>(I. Morgado)                 | 26916 10-T<br>Psicologia Fisiològica<br>(I. Morgado)                 | 26916 10-T<br>Psicologia Fisiològica<br>(I. Morgado)                 |
| 9.30  |  |  |  |  |  |
| 10.00 | 26920 10-T/PI<br>Avaluació Psicològica<br>(N. Guillamón)               | 26920 10-T/PI<br>Avaluació Psicològica<br>(N. Guillamón)                 | 26919 10-T<br>Estudi de Fen. i Proc.<br>Psicosocials<br>(F. Vázquez) | 26919 10-T<br>Estudi de Fen. i Proc.<br>Psicosocials<br>(F. Vázquez) | 26919 10-T<br>Estudi de Fen. i Proc.<br>Psicosocials<br>(F. Vázquez) |
| 10.30 |  |  |  |  |  |
| 11.00 | 26918 10-T<br>Història<br>de la Psicologia<br>(A. Mülberger / M. Sáiz) | 26918 10-T<br>Història<br>de la Psicologia<br>(A. Mülberger / M. Sáiz)   | 26917 12-PL<br>26920 13-PL   | 26920 11-PL<br>26920 12-PL<br>26919 14-PL                            | 26919 11-PL<br>26917 14-PL   |
| 11.30 |  |  |  |  |  |
| 12.00 |  | 26917 10-T<br>Pràct. de Disseny<br>i Anàlisi d'Invest.<br>(J.B. Navarro) | 26917 12-PL<br>26918 12-PA   | 26917 100-TU   | 26919 13-PL<br>26917 14-PL   |
| 12.30 |  |  |  |  |  |
| 13.00 | Franja extralectiva  | 26920 100-TU   | 26918 11-PA<br>26916 12-PA   | 26916 11-PA<br>26917 13-PL<br>26920 14-PL                            | 26917 11-PL<br>26919 12-PL   |
| 13.30 |  |  |  |  |  |
| 14.00 | Franja extralectiva  | 26918 100-TU   | 26916 12-PA  | 26916 11-PA<br>26917 13-PL   | 26917 11-PL  |
|       | <b>dilluns</b>   | <b>dimarts</b>   | <b>dimecres</b>  | <b>dijous</b>  | <b>divendres</b>   |

**SEGON CURS - GRUP 20**

|       |  |  |  |  |  |
|-------|--|--|--|--|--|
| 9.00  | 26918 20-T<br>Història<br>de la Psicologia<br>(A. Mülberger / M. Sáiz) | 26918 20-T<br>Història<br>de la Psicologia<br>(A. Mülberger / M. Sáiz)   | 26917 22-PL<br>26920 23-PL   | 26916 21-PA<br>26917 23-PL   | 26917 21-PL<br>26919 22-PL   |
| 9.30  |  |  |  |  |  |
| 10.00 | 26920 200-TU   | 26917 20-T<br>Pràct. de Disseny<br>i Anàlisi d'Invest.<br>(J.B. Navarro) | 26920 21-PL<br>26917 22-PL<br>26918 22-PA                                  | 26916 21-PA<br>26917 23-PL<br>26920 24-PL                                  | 26917 21-PL<br>26919 24-PL   |
| 10.30 |  |  |  |  |  |
| 11.00 | 26920 20-T/PI<br>Avaluació Psicològica<br>(N. de la Osa)               | 26920 20-T/PI<br>Avaluació Psicològica<br>(N. de la Osa)                 | 26916 20-T<br>Psicologia Fisiològica<br>(M. Martí)                         | 26916 20-T<br>Psicologia Fisiològica<br>(M. Martí)                         | 26916 20-T<br>Psicologia Fisiològica<br>(M. Martí)                         |
| 11.30 |  |  |  |  |  |
| 12.00 | 26920 20-T/PI<br>Avaluació Psicològica<br>(N. de la Osa)               | 26920 20-T/PI<br>Avaluació Psicològica<br>(N. de la Osa)                 | 26919 20-T<br>Estudi de Fen. i Proc.<br>Psicosocials<br>(F. Elejabarrieta) | 26919 20-T<br>Estudi de Fen. i Proc.<br>Psicosocials<br>(F. Elejabarrieta) | 26919 20-T<br>Estudi de Fen. i Proc.<br>Psicosocials<br>(F. Elejabarrieta) |
| 12.30 |  |  |  |  |  |
| 13.00 | Franja extralectiva  | 26918 200-TU   | 26920 22-PL<br>26919 21-PL<br>26917 24-PL                                  |  | 26916 22-PA  |
| 13.30 |  |  |  |  |  |
| 14.00 | Franja extralectiva  |  | 26918 21-PA<br>26919 23-PL<br>26917 24-PL                                  | 26917 200-TU   | 26916 22-PA  |
|       | <b>dilluns</b>   | <b>dimarts</b>   | <b>dimecres</b>  | <b>dijous</b>  | <b>divendres</b>   |



## SEGON SEMESTRE

## SEGON CURS - GRUP 50

|       |   |   |  |  |  |
|-------|---|---|--|--|--|
| 15.30 | 26920 50-T/PI<br>Avaluació Psicològica<br>(Pendent)                     | 26920 50-T/PI<br>Avaluació Psicològica<br>(Pendent)                     | 26916 50-T<br>Psicologia Fisiològica<br>(L. Aldavert)              | 26916 50-T<br>Psicologia Fisiològica<br>(L. Aldavert)              | 26916 50-T<br>Psicologia Fisiològica<br>(L. Aldavert)              |
| 16.00 |   |   |  |  |  |
| 16.30 | 26920 50-T/PI<br>Avaluació Psicològica<br>(Pendent)                     | 26920 50-T/PI<br>Avaluació Psicològica<br>(Pendent)                     | 26919 50-T<br>Estudi de Fen.<br>i Proc. Psicosocials<br>(J. Muñoz) | 26919 50-T<br>Estudi de Fen.<br>i Proc. Psicosocials<br>(J. Muñoz) | 26919 50-T<br>Estudi de Fen.<br>i Proc. Psicosocials<br>(J. Muñoz) |
| 17.00 |   |   |  |  |  |
| 17.30 | 26918 50-T<br>Història<br>de la Psicologia<br>(A. Mühlberger / M. Sáiz) | 26918 50-T<br>Història<br>de la Psicologia<br>(A. Mühlberger / M. Sáiz) | 26917 52-PL<br>26920 53-PL<br>26920 54-PL                          | 26920 51-PL<br>26920 52-PL<br>26919 53-PL                          | 26916 51-PA<br>26917 54-PL   |
| 18.00 |   |   |  |  |  |
| 18.30 | 26918 51-PA   | 26917 50-T<br>Pràct. de Disseny<br>i Anàlisi d'Invest.<br>(J. Rovira)   | 26917 52-PL<br>26918 52-PL   | 26917 500-TU   | 26916 51-PA<br>26917 54-PL   |
| 19.00 |   |   |  |  |  |
| 19.30 |   | 26920 500-TU  | 26919 52-PL<br>26916 52-PA   | 26919 51-PL<br>26917 53-PL   | 26917 51-PL  |
| 20.00 |   |   |  |  |  |
| 20.30 |   | 26920 500-TU  | 26916 52-PA  | 26919 54-PL<br>26917 53-PL   | 26917 51-PL  |
|       | dilluns   | dimarts   | dimecres   | dijous   | divendres  |

## SEGON CURS - GRUP 60

|       |   |   |  |  |  |
|-------|---|---|--|--|--|
| 15.30 |   |   | 26917 62-PL<br>26920 64-PL   | 26916 61-PA<br>26917 63-PL   | 26917 61-PL<br>26919 63-PL   |
| 16.00 |   |   |  |  |  |
| 16.30 |   | 26918 600-TU  | 26917 62-PL<br>26918 62-PA   | 26916 61-PA<br>26917 63-PL   | 26917 61-PL<br>26919 64-PL   |
| 17.00 |   |   |  |  |  |
| 17.30 | 26920 60-T/PI<br>Avaluació Psicològica<br>(D. Pérdrix)                  | 26920 60-T/PI<br>Avaluació Psicològica<br>(D. Pérdrix)                  | 26916 60-T<br>Psicologia Fisiològica<br>(G. Guillazo / A. Vale)    | 26916 60-T<br>Psicologia Fisiològica<br>(G. Guillazo / A. Vale)    | 26916 60-T<br>Psicologia Fisiològica<br>(G. Guillazo / A. Vale)    |
| 18.00 |   |   |  |  |  |
| 18.30 | 26920 60-T/PI<br>Avaluació Psicològica<br>(D. Pérdrix)                  | 26920 60-T/PI<br>Avaluació Psicològica<br>(D. Pérdrix)                  | 26919 60-T<br>Estudi de Fen.<br>i Proc. Psicosocials<br>(A. Garay) | 26919 60-T<br>Estudi de Fen.<br>i Proc. Psicosocials<br>(A. Garay) | 26919 60-T<br>Estudi de Fen.<br>i Proc. Psicosocials<br>(A. Garay) |
| 19.00 |   |   |  |  |  |
| 19.30 | 26918 60-T<br>Història<br>de la Psicologia<br>(A. Mühlberger / M. Sáiz) | 26918 60-T<br>Història<br>de la Psicologia<br>(A. Mühlberger / M. Sáiz) | 26920 61-PL<br>26920 62-PL<br>26917 64-PL                          | 26920 63-PL  | 26919 61-PL<br>26916 62-PA   |
| 20.00 |   |   |  |  |  |
| 20.30 | 26920 600-TU  | 26917 60-T<br>Pràct. de Disseny<br>i Anàlisi d'Invest.<br>(J. Rovira)   | 26918 61-PA<br>26917 64-PL   | 26917 600-TU   | 26919 62-PL<br>26916 62-PA   |
|       | dilluns   | dimarts   | dimecres   | dijous   | divendres  |



PRIMER SEMESTRE

SEGON CICLE - GRUP 10 TRONCALS

|       |                        |   |   |   |   |
|-------|------------------------|---|---|---|---|
| 9.00  | Assignatures optatives |   | 26924 10-T<br>Int. a la Psicopatologia de Nens i Adults<br>(L. Ezpeleta / N. Guillamon / N. Barrante) | 26924 10-T<br>Int. a la Psicopatologia de Nens i Adults<br>(L. Ezpeleta / N. Guillamon / N. Barrante) | 26924 10-T<br>Int. a la Psicopatologia de Nens i Adults<br>(L. Ezpeleta / N. Guillamon / N. Barrante) |
| 9.30  |                        |   |   |   |   |
| 10.00 |                        |   | 26922 10-T<br>Tècn. d'Interv. i Tract. Psicològic<br>(H. Marroquín / D. Sánchez / J. Torras)          | 26922 10-T<br>Tècn. d'Interv. i Tract. Psicològic<br>(H. Marroquín / D. Sánchez / J. Torras)          | 26922 10-T<br>Tècn. d'Interv. i Tract. Psicològic<br>(H. Marroquín / D. Sánchez / J. Torras)          |
| 10.30 |                        |   |   |   |   |
| 11.00 |                        |   | 26923 10-T<br>Psicologia de l'Educació<br>(M. Badia)  | 26923 10-T<br>Psicologia de l'Educació<br>(M. Badia)  | 26923 11-PA   |
| 11.30 |                        |   |   |   |   |
| 12.00 |                        |   | 26926 10-T<br>Dinàmica de Grups<br>(F.J. Tirado)  | 26926 10-T<br>Dinàmica de Grups<br>(F.J. Tirado)  | 26923 100-DT  |
| 12.30 |                        |   |   |   |   |
| 13.00 | Franja extralectiva    | 26922 13-PL<br>26924 12-PL                | 26924 11-PL   |   | 26926 11-PA*<br>26926 12-PA*  |
| 13.30 |                        |   |   |   |   |
| 14.00 | Franja extralectiva    | 26922 11-PL<br>26922 12-PL<br>26924 13-PL |   |   | 26926 11-PA*<br>26926 12-PA*  |
|       | dilluns                | dimarts                                   | dimecres  | dijous  | divendres   |

\* Quinzenal

SEGON CICLE - GRUP 20 TRONCALS

|       |                        |                              |   |   |   |
|-------|------------------------|------------------------------|---|---|---|
| 9.00  | Assignatures optatives |                              |   |   | 26924 23-PL<br>26922 22-PL  |
| 9.30  |                        |                              |   |   |   |
| 10.00 |                        |                              | 26924 21-PL   |   | 26922 21-PL<br>26922 23-PL<br>26924 22-PL   |
| 10.30 |                        |                              |   |   |   |
| 11.00 |                        |                              | 26924 20-T<br>Int. a la Psicopatologia de Nens i Adults<br>(L. Ezpeleta / N. Guillamon / J. Obiols) | 26924 20-T<br>Int. a la Psicopatologia de Nens i Adults<br>(L. Ezpeleta / N. Guillamon / J. Obiols) | 26924 20-T<br>Int. a la Psicopatologia de Nens i Adults<br>(L. Ezpeleta / N. Guillamon / J. Obiols) |
| 11.30 |                        |                              |   |   |   |
| 12.00 |                        |                              | 26922 20-T<br>Tècn. d'Interv. i Tract. Psicològic<br>(D. Sánchez / M. Mora)                         | 26922 20-T<br>Tècn. d'Interv. i Tract. Psicològic<br>(D. Sánchez / M. Mora)                         | 26922 20-T<br>Tècn. d'Interv. i Tract. Psicològic<br>(D. Sánchez / M. Mora)                         |
| 12.30 |                        |                              |   |   |   |
| 13.00 | Franja extralectiva    | 26926 21-PA*<br>26926 22-PA* | 26923 20-T<br>Psicologia de l'Educació<br>(C. Gotzens)  | 26923 20-T<br>Psicologia de l'Educació<br>(C. Gotzens)  | 26923 21-PA   |
| 13.30 |                        |                              |   |   |   |
| 14.00 | Franja extralectiva    | 26926 21-PA*<br>26926 22-PA* | 26926 20-T<br>Dinàmica de Grups<br>(F.J. Tirado)  | 26926 20-T<br>Dinàmica de Grups<br>(F.J. Tirado)  | 26923 200-DT  |
|       | dilluns                | dimarts                      | dimecres  | dijous  | divendres   |

\* Quinzenal



## PRIMER SEMESTRE

## SEGON CICLE - GRUP 50 TRONCALS

|       |                        |   |  |  |  |
|-------|------------------------|---|--|--|--|
| 15.30 | Assignatures optatives |   | 26924 50-T<br>Int. a la Psicopatologia de Nens i Adults<br>(MC. Jané / J. Vicens)  | 26924 50-T<br>Int. a la Psicopatologia de Nens i Adults<br>(MC. Jané / J. Vicens)  | 26924 50-T<br>Int. a la Psicopatologia de Nens i Adults<br>(MC. Jané / J. Vicens)  |
| 16.00 |                        |   |  |  |  |
| 16.30 |                        |   | 26922 50-T<br>Tècn. d'Interv. i Tract. Psicològic<br>(T. Gutiérrez / F. Villafaña) | 26922 50-T<br>Tècn. d'Interv. i Tract. Psicològic<br>(T. Gutiérrez / F. Villafaña) | 26922 50-T<br>Tècn. d'Interv. i Tract. Psicològic<br>(T. Gutiérrez / F. Villafaña) |
| 17.00 |                        |   |  |  |  |
| 17.30 |                        |   | 26923 50-T<br>Psicologia de l'Educació<br>(C. Gotzens)                             | 26923 50-T<br>Psicologia de l'Educació<br>(C. Gotzens)                             | 26923 51-PA  |
| 18.00 |                        |   |  |  |  |
| 18.30 |                        |   | 26926 50-T<br>Dinàmica de Grups<br>(J. Rojas)                                      | 26926 50-T<br>Dinàmica de Grups<br>(J. Rojas)                                      | 26923 500-DT   |
| 19.00 |                        |   |  |  |  |
| 19.30 |                        | 26924 53-PL<br>26922 51-PL<br>26922 52-PL | 26924 51-PL  |  | 26926 51-PA*<br>26926 52-PA*   |
| 20.00 |                        |   |  |  |  |
| 20.30 |                        | 26924 52-PL<br>26922 53-PL                |  |  | 26926 51-PA*<br>26926 52-PA*   |
|       | dilluns                | dimarts                                   | dimecres   | dijous   | divendres  |

\* Quinzenal

## SEGON CICLE - GRUP 60 TRONCALS

|       |                        |                              |  |  |  |
|-------|------------------------|------------------------------|--|--|--|
| 15.30 | Assignatures optatives |                              | 26924 61-PL  |  | 26924 63-PL<br>26922 62-PL   |
| 16.00 |                        |                              |  |  |  |
| 16.30 |                        |                              |  |  | 26924 62-PL<br>26922 61-PL<br>26922 63-PL  |
| 17.00 |                        |                              |  |  |  |
| 17.30 |                        |                              | 26924 60-T<br>Int. a la Psicopatologia de Nens i Adults<br>(MC. Jané / F.J. Arrufat)       | 26924 60-T<br>Int. a la Psicopatologia de Nens i Adults<br>(MC. Jané / F.J. Arrufat)       | 26924 60-T<br>Int. a la Psicopatologia de Nens i Adults<br>(MC. Jané / F.J. Arrufat)       |
| 18.00 |                        |                              |  |  |  |
| 18.30 |                        |                              | 26922 60-T<br>Tècn. d'Interv. i Tract. Psicològic<br>(M. Mora / H. Marroquín / D. Sánchez) | 26922 60-T<br>Tècn. d'Interv. i Tract. Psicològic<br>(M. Mora / H. Marroquín / D. Sánchez) | 26922 60-T<br>Tècn. d'Interv. i Tract. Psicològic<br>(M. Mora / H. Marroquín / D. Sánchez) |
| 19.00 |                        |                              |  |  |  |
| 19.30 |                        | 26926 61-PA*<br>26926 62-PA* | 26923 60-T<br>Psicologia de l'Educació<br>(C. Gotzens)                                     | 26923 60-T<br>Psicologia de l'Educació<br>(C. Gotzens)                                     | 26923 61-PA  |
| 20.00 |                        |                              |  |  |  |
| 20.30 |                        | 26926 61-PA*<br>26926 62-PA* | 26926 60-T<br>Dinàmica de Grups<br>(J. Rojas)  | 26926 60-T<br>Dinàmica de Grups<br>(J. Rojas)  | 26923 600-DT   |
|       | dilluns                | dimarts                      | dimecres   | dijous   | divendres  |

\* Quinzenal

**SEGON SEMESTRE**

**SEGON CICLE - GRUP 10 TRONCALS**

|       |                        |                            |   |   |  |
|-------|------------------------|----------------------------|---|---|--|
| 9.00  | Assignatures optatives |                            | 26925 10-T/PI<br>Teories i Models de l'Aprenen. Escolar<br>(D. Casulleras)          | 26925 10-T/PI<br>Teories i Models de l'Aprenen. Escolar<br>(D. Casulleras)          | 26925 10-T/PI<br>Teories i Models de l'Aprenen. Escolar<br>(D. Casulleras) |
| 9.30  |                        |                            |   |   |  |
| 10.00 |                        |                            | 26921 10-T<br>Psicologia de les Organitzacions<br>(C. Martínez)                     | 26921 10-T<br>Psicologia de les Organitzacions<br>(C. Martínez)                     | 26921 10-T<br>Psicologia de les Organitzacions<br>(C. Martínez)            |
| 10.30 |                        |                            |   |   |  |
| 11.00 |                        |                            | 26927 10-T<br>Psicologia del Pensament i del Llenguatge<br>(A. Chamorro / O. Soler) | 26927 10-T<br>Psicologia del Pensament i del Llenguatge<br>(A. Chamorro / O. Soler) | 26927 11-PL<br>26927 12-PL   |
| 11.30 |                        |                            |   |   |  |
| 12.00 |                        |                            | 26927 10-T<br>Psicologia del Pensament i del Llenguatge<br>(A. Chamorro / O. Soler) | 26927 10-T<br>Psicologia del Pensament i del Llenguatge<br>(A. Chamorro / O. Soler) | 26925 100-DT   |
| 12.30 |                        |                            |   |   |  |
| 13.00 | Franja extralectiva    | 26921 11-PA<br>26921 12-PA |   |   | 26927 13 PL  |
| 13.30 |                        |                            |   |   |  |
| 14.00 | Franja extralectiva    | 26921 100-DT               |   |   |  |
|       | dilluns                | dimarts                    | dimecres  | dijous  | divendres  |

**SEGON CICLE - GRUP 20 TRONCALS**

|       |                        |                            |   |   |  |
|-------|------------------------|----------------------------|---|---|--|
| 9.00  | Assignatures optatives |                            | 26927 20-T<br>Psicologia del Pensament i del Llenguatge<br>(M. Pintanel / O. Soler) | 26927 20-T<br>Psicologia del Pensament i del Llenguatge<br>(M. Pintanel / O. Soler) |  |
| 9.30  |                        |                            |   |   |  |
| 10.00 |                        |                            | 26927 20-T<br>Psicologia del Pensament i del Llenguatge<br>(M. Pintanel / O. Soler) | 26927 20-T<br>Psicologia del Pensament i del Llenguatge<br>(M. Pintanel / O. Soler) | 26927 21-PL<br>26927 22-PL   |
| 10.30 |                        |                            |   |   |  |
| 11.00 |                        |                            | 26925 20-T/PI<br>Teories i Models de l'Aprenen. Escolar<br>(D. Casulleras)          | 26925 20-T/PI<br>Teories i Models de l'Aprenen. Escolar<br>(D. Casulleras)          | 26925 20-T/PI<br>Teories i Models de l'Aprenen. Escolar<br>(D. Casulleras) |
| 11.30 |                        |                            |   |   |  |
| 12.00 |                        |                            | 26921 20-T<br>Psicologia de les Organitzacions<br>(M. Martínez)                     | 26921 20-T<br>Psicologia de les Organitzacions<br>(M. Martínez)                     | 26921 20-T<br>Psicologia de les Organitzacions<br>(M. Martínez)            |
| 12.30 |                        |                            |   |   |  |
| 13.00 | Franja extralectiva    | 26921 200-DT               |   |   | 26927 23-PL  |
| 13.30 |                        |                            |   |   |  |
| 14.00 | Franja extralectiva    | 26921 21-PA<br>26921 22-PA |   |   | 26925 200-DT   |
|       | dilluns                | dimarts                    | dimecres  | dijous  | divendres  |



## SEGON SEMESTRE

## SEGON CICLE - GRUP 50 TRONCALS

|       |                        |             |   |   |   |
|-------|------------------------|-------------|---|---|---|
| 15.30 | Assignatures optatives |             | 26927 50-T<br>Psicologia del Pensament i del Llenguatge<br>(A. Chamarro / M. Aparici) | 26927 50-T<br>Psicologia del Pensament i del Llenguatge<br>(A. Chamarro / M. Aparici) | 26925 500-DT  |
| 16.00 |                        |             |   |   |   |
| 16.30 |                        |             | 26927 50-T<br>Psicologia del Pensament i del Llenguatge<br>(A. Chamarro / M. Aparici) | 26927 50-T<br>Psicologia del Pensament i del Llenguatge<br>(A. Chamarro / M. Aparici) | 26927 51-PL<br>26927 52-PL  |
| 17.00 |                        |             |   |   |   |
| 17.30 |                        |             | 26925 50-T/PI<br>Teories i Models de l'Aprenen. Escolar<br>(M. Badia / A. Castelló)   | 26925 50-T/PI<br>Teories i Models de l'Aprenen. Escolar<br>(M. Badia / A. Castelló)   | 26925 50-T/PI<br>Teories i Models de l'Aprenen. Escolar<br>(M. Badia / A. Castelló) |
| 18.00 |                        |             |   |   |   |
| 18.30 |                        |             | 26921 50-T<br>Psicologia de les Organitzacions<br>(M. Bagué)                          | 26921 50-T<br>Psicologia de les Organitzacions<br>(M. Bagué)                          | 26921 50-T<br>Psicologia de les Organitzacions<br>(M. Bagué)                        |
| 19.00 |                        |             |   |   |   |
| 19.30 |                        | 26921 51-PA |   |   | 26921 500-DT  |
| 20.00 |                        |             |   |   |   |
| 20.30 |                        | 26921 52-PA |   |   | 26927 53-PL   |
|       | dilluns                | dimarts     | dimecres  | dijous  | divendres   |

## SEGON CICLE - GRUP 60 TRONCALS

|       |                        |             |   |   |   |
|-------|------------------------|-------------|---|---|---|
| 15.30 | Assignatures optatives |             |   |   | 26927 63-PL<br>26921 61-PA  |
| 16.00 |                        |             |   |   |   |
| 16.30 |                        |             |   |   | 26921 600-DT  |
| 17.00 |                        |             |   |   |   |
| 17.30 |                        |             | 26927 60-T<br>Psicologia del Pensament i del Llenguatge<br>(A. Chamarro / M. Aparici) | 26927 60-T<br>Psicologia del Pensament i del Llenguatge<br>(A. Chamarro / M. Aparici) | 26927 61-PL<br>26927 62-PL  |
| 18.00 |                        |             |   |   |   |
| 18.30 |                        |             | 26927 60-T<br>Psicologia del Pensament i del Llenguatge<br>(A. Chamarro / M. Aparici) | 26927 60-T<br>Psicologia del Pensament i del Llenguatge<br>(A. Chamarro / M. Aparici) | 26925 600-DT  |
| 19.00 |                        |             |   |   |   |
| 19.30 |                        |             | 26925 60-T/PI<br>Teories i Models de l'Aprenen. Escolar<br>(M. Badia / A. Castelló)   | 26925 60-T/PI<br>Teories i Models de l'Aprenen. Escolar<br>(M. Badia / A. Castelló)   | 26925 60-T/PI<br>Teories i Models de l'Aprenen. Escolar<br>(M. Badia / A. Castelló) |
| 20.00 |                        |             |   |   |   |
| 20.30 |                        | 26921 62-PA | 26921 60-T<br>Psicologia de les Organitzacions<br>(M. Bagué)                          | 26921 60-T<br>Psicologia de les Organitzacions<br>(M. Bagué)                          | 26921 60-T<br>Psicologia de les Organitzacions<br>(M. Bagué)                        |
|       | dilluns                | dimarts     | dimecres  | dijous  | divendres   |

**PRIMER SEMESTRE**

**SEGON CICLE - GRUP MATÍ ASSIGNATURES OPTATIVES ITINERARI: PSICOLOGIA CLÍNICA I DE LA SALUT**

|       |   |   |  |  |   |
|-------|---|---|--|--|---|
| 9.00  | 26934 10-T<br>Aval. Psic. Clín.<br>Inf. i Adol. | 26934 10-T<br>Aval. Psic. Clín.<br>Inf. i Adol. | 26947 10-T<br>Anàl. Func. Psic. Salut<br>26955 20-T<br>Psic. Social Aplicada   | 26947 10-T<br>Anàl. Func. Psic. Salut<br>26955 20-T<br>Psic. Social Aplicada   | 26948 12-PL<br>26947 11-PL  |
| 9.30  |   |   |  |  |   |
| 10.00 | 26934 11-PL                                     | 26945 21-PL<br>26934 12-PL                      | 26945 20-T<br>Psicofarmacologia<br>26955 200-DT  | 26945 20-T<br>Psicofarmacologia<br>26955 20-T<br>Psic. Social Aplicada   | 26948 11-PL<br>26947 12-PL  |
| 10.30 |   |   |  |  |   |
| 11.00 | 26944 10-T<br>Psicoendocrinologia               | 26944 10-T<br>Psicoendocrinologia               | 26938 100-DT<br>26947 100-DT   | 26948 10-T<br>Estrès i Proc. d'Adaptació<br>26945 10-T<br>Psicofarmacologia  | 26948 10-T<br>Estrès i Proc. d'Adaptació<br>26945 10-T<br>Psicofarmacologia     |
| 11.30 |   |   |  |  |   |
| 12.00 | 26934 20-T<br>Aval. Psic. Clín.<br>Inf. i Adol. | 26934 20-T<br>Aval. Psic. Clín.<br>Inf. i Adol. | 26944 11-PL<br>26938 12-PL   | 26940 10-T<br>Teràpia Psicoanalítica<br>26956 10-T<br>Infància i Fam. Dif. Soc.  | 26940 10-T<br>Teràpia Psicoanalítica<br>26956 10-T<br>Infància i Fam. Dif. Soc. |
| 12.30 |   |   |  |  |   |
| 13.00 | Franja extralectiva                             | 26948 100-DT<br>26934 22-PL                     | 26955 10-T<br>Psic. Social Aplicada<br>26933 12-PL<br>26938 11-PL  | 26933 11-PL<br>26955 100-DT<br>26945 22-PL   | 26945 12-PL<br>26940 11-PL<br>26956 11-PL                                       |
| 13.30 |   |   |  |  |   |
| 14.00 | Franja extralectiva                             | 26944 12-PL<br>26934 21-PL                      | 26933 10-T<br>Aval. Psic. Clín. d'Adults<br>26955 10-T<br>Psic. Social Aplicada<br>26938 10-T<br>Neuropsicologia Clínica | 26933 10-T<br>Aval. Psic. Clín. d'Adults<br>26955 10-T<br>Psic. Social Aplicada<br>26938 10-T<br>Neuropsicologia Clínica | 26940 12-PL<br>26956 12-PL<br>26945 11-PL                                       |

**GRUP TARDA**

|       |  |  |  |  |  |
|-------|--|--|--|--|--|
| 15.30 | 26955 50-T<br>Psicologia Social Aplicada<br>26934 51-PL                                  | 26955 50-T<br>Psicologia Social Aplicada<br>26934 52-PL      | 26947 52-PL  | 26947 500-DT   | 26947 51-PL<br>26940 52-PL   |
| 16.00 |  |  |  |  |  |
| 16.30 | 26955 50-T<br>Psicologia Social Aplicada<br>26934 50-T<br>Aval. Psic. Clín. Inf. i Adol. | 26934 50-T<br>Aval. Psic. Clín. Inf. i Adol.<br>26955 500-DT | 26947 50-T<br>Anàl. Func. Psic. Salut  | 26947 50-T<br>Anàl. Func. Psic. Salut  | 26948 52-PL<br>26956 51-PL   |
| 17.00 |  |  |  |  |  |
| 17.30 | 26943 50-T<br>Psicobiologia de la Intel.   | 26943 50-T<br>Psicobiologia de la Intel.                     | 26938 500-DT<br>26948 51-PL<br>26945 51-PL   | 26948 50-T<br>Estrès i Processos<br>d'Adaptació<br>26945 50-T<br>Psicofarmacologia | 26948 50-T<br>Estrès i Processos<br>d'Adaptació<br>26945 50-T<br>Psicofarmacologia |
| 18.00 |  |  |  |  |  |
| 18.30 | 26944 50-T<br>Psicoendocrinologia  | 26944 50-T<br>Psicoendocrinologia                            | 26945 52-PL<br>26944 51-PL   | 26940 50-T<br>Teràpia Psicoanalítica<br>26956 50-T<br>Infància i Fam. Dif. Soc.    | 26940 50-T<br>Teràpia Psicoanalítica<br>26956 50-T<br>Infància i Fam. Dif. Soc.    |
| 19.00 |  |  |  |  |  |
| 19.30 | 26944 52-PL  | 26948 500-DT   | 26938 52-PL<br>26933 52-PL<br>26940 51-PL  | 26938 51-PL<br>26933 51-PL   | 26956 52-PL  |
| 20.00 |  |  |  |  |  |
| 20.30 |  |  | 26938 50-T<br>Neuropsicologia Clínica<br>26933 50-T<br>Aval. Psic. Clín. d'Adults. | 26938 50-T<br>Neuropsicologia Clínica<br>26933 50-T<br>Aval. Psic. Clín. d'Adults. |  |

dilluns

dimarts

dimecres

dijous

divendres



## SEGON SEMESTRE

## SEGON CICLE - GRUP MATÍ OPTATIVES ITINERARI: PSICOLOGIA CLÍNICA I DE LA SALUT

|       |  |  |  |   |  |
|-------|--|--|--|---|--|
| 9.00  | 26929 10-T<br>Interv. Psic. de la Salut  | 26929 10-T<br>Interv. Psic. de la Salut<br>26946 10-T<br>Psicogenètica               | 26930 20-T<br>Psicopatologia d'Adults                                    | 26930 20-T<br>Psicopatologia d'Adults   | 26930 22-PL  |
| 9.30  |  |  |  |   |  |
| 10.00 | 26946 10-T<br>Psicogenètica<br>26929 100-DT  | 26946 11-PL*<br>26946 12-PL*<br>26929 11-PL  | 26930 21-PL  | 26930 200-DT  | 26937 11-PL<br>26950 12-PL<br>26941 12-PL              |
| 10.30 |  |  |  |   |  |
| 11.00 | 26929 200-DT   | 26946 11-PL*<br>26946 12-PL*<br>26929 12-PL  | 26954 10-T<br>Tècniq. d'Observació<br>26937 12-PL                        | 26937 10-T<br>Int. Cognitiucond. Adults<br>26954 10-T<br>Tècniques d'Observació         | 26937 10-T<br>Int. Cognitiucond. Adults<br>26954 11-PL |
| 11.30 |  |  |  |   |  |
| 12.00 | 26929 20-T<br>Interv. Psic. de la Salut<br>26951 10-T<br>Inst. Inf. d'Aval. i Diagn. | 26929 20-T<br>Interv. Psic. de la Salut<br>26951 10-T<br>Inst. Inf. d'Aval. i Diagn. | 26941 10-T<br>Tractam. Conductuals<br>a la Inf. i Adol.                  | 26941 10-T<br>Tract. Cond. a la Inf. i Adol.<br>26950 10-T<br>Psic. Activ. Fis. i Salut | 26950 10-T<br>Psic. Activ. Fis. i Salut<br>26941 11-PL |
| 12.30 |  |  |  |   |  |
| 13.00 | Franja extralectiva  | 26929 21-PL<br>26951 11-PL   | 26930 10-T<br>Psicopat. d'Adults<br>26931 10-T<br>Psicopat. Inf. i Adol. | 26930 10-T<br>Psicopat. d'Adults<br>26931 10-T<br>Psicopat. Inf. i Adol.                | 26954 12-PL<br>26950 11-PL                             |
| 13.30 |  |  |  |   |  |
| 14.00 | Franja extralectiva  | 26929 22-PL<br>26951 12-PL   | 26930 100-DT   | 26931 12-PL<br>26930 12-PL  | 26930 11-PL<br>26931 11-PL                             |

## GRUP TARDA

|       |  |  |   |  |   |
|-------|--|--|---|--|---|
| 15.30 | 26929 50-T<br>Interv. Psic. de la Salut                                | 26929 50-T<br>Interv. Psic. de la Salut                                | 26931 50-T<br>Psicopat. Inf. i Adol.<br>26930 500-DT                            | 26931 50-T<br>Psicopat. Inf. i Adol.<br>26930 52-PL  | 26930 51-PL<br>26931 51-PL<br>26941 52-PL               |
| 16.00 |  |  |   |  |   |
| 16.30 | 26946 51-PL*<br>26946 52-PL*<br>26929 500-DT                           | 26929 52-PL  | 26930 50-T<br>Psicopatologia<br>d'Adults  | 26930 50-T<br>Psicopatologia<br>d'Adults<br>26931 52-PL  | 26937 52-PL<br>26950 51-PL<br>26941 51-PL               |
| 17.00 |  |  |   |  |   |
| 17.30 | 26946 51-PL*<br>26946 52-PL*<br>26953 51-PL                            | 26929 51-PL<br>26953 500-DT  | 26937 51-PL   | 26937 50-T<br>Inter. Cognitiucond. Adults  | 26937 50-T<br>Inter. Cognitiucond. Adults               |
| 18.00 |  |  |   |  |   |
| 18.30 | 26946 50-T<br>Psicogenètica<br>26953 50-T<br>Tèc. d'Aval. Est. No Exp. | 26946 50-T<br>Psicogenètica<br>26953 50-T<br>Tèc. d'Aval. Est. No Exp. | 26941 50-T<br>Tractam. Conductuals<br>a la Inf. i Adol.<br>26950 52-PL          | 26941 50-T<br>Tractam. Conductuals<br>a la Inf. i Adol.<br>26950 50-T<br>Psic. Activ. Fis. i Salut | 26950 50-T<br>Psic. de l'Activitat<br>Física i la Salut |
| 19.00 |  |  |   |  |   |
| 19.30 | 26951 50-T<br>Instruments Informàtics<br>d'Aval. i Diag.               | 26951 50-T<br>Instruments Informàtics<br>d'Aval. i Diag.               | 26931 60-T<br>Psicopat. Inf. i Adol.<br>26949 50-T<br>Inv. en Psicologia Bàsica | 26931 60-T<br>Psicopat. Inf. i Adol.<br>26949 50-T<br>Inv. en Psicologia Bàsica                    |   |
| 20.00 |  |  |   |  |   |
| 20.30 | 26951 51-PL  | 26951 52-PL<br>26931 61-PL   | 26949 52-PL   | 26931 62-PL<br>26949 51-PL   |   |

dilluns

dimarts

dimecres

dijous

divendres

**PRIMER SEMESTRE**

**SEGON CICLE - GRUP MATÍ OPTATIVES ITINERARI: PSICOLOGIA SOCIAL, ORGANITZACIONAL I EDUCATIVA**

|       |  |  |   |  |  |
|-------|--|--|---|--|--|
| 9.00  | 26934 10-T<br>Aval. Psic. Cl. Inf. i Adol.<br>26958 100-DT | 26958 10-T<br>Planif. i Gestió RR HH<br>26934 10-T<br>Aval. Psic. Cl. Inf. i Adol. | 26955 20-T<br>Psic. Social Aplicada<br>26969 11-PA                            | 26955 20-T<br>Psic. Social Aplicada  | 26965 12-PL  |
| 9.30  |  |  |   |  |  |
| 10.00 | 26958 10-T<br>Planif. i Gestió RR HH<br>26934 11-PL        | 26958 10-T<br>Planif. i Gestió RR HH<br>26934 12-PL                                | 26955 200-DT<br>26969 100-DT  | 26955 20-T<br>Psic. Social Aplicada  | 26965 11-PL  |
| 10.30 |  |  |   |  |  |
| 11.00 | 26971 11-PA  | 26971 10-T<br>Estratègies<br>d'Aprenentatge  | 26960 10-T<br>Inv. i Coneix.<br>Psicosocial<br>26965 100-DT                   | 26960 10-T<br>Inv. i Coneix. Psicosocial<br>26965 10-T<br>Psic. Esport Edat Escolar  | 26965 10-T<br>Psic. Esport Edat Escolar<br>26969 10-T<br>Const. Símbols i Signes     |
| 11.30 |  |  |   |  |  |
| 12.00 | 26934 20-T<br>Aval. Psic. Cl. Inf. i Adol.<br>26971 11-PA  | 26934 20-T<br>Aval. Psic. Cl. Inf. i Adol.<br>26971 100-DT                         | 26969 10-T<br>Const. Símbols<br>i Signes                                      | 26985 10-T<br>Tecnol. de la Inf. en Psic.<br>26956 10-T<br>Infància i Fam. Dif. Soc. | 26985 10-T<br>Tecnol. de la Inf. en Psic.<br>26956 10-T<br>Infància i Fam. Dif. Soc. |
| 12.30 |  |  |   |  |  |
| 13.00 | Franja extralectiva  | 26960 11-PL<br>26934 22-PL   | 26955 10-T<br>Psic. Social Aplicada<br>26933 12-PL                            | 26955 100-DT<br>26933 11-PL  | 26985 12-PL<br>26956 11-PL   |
| 13.30 |  |  |   |  |  |
| 14.00 | Franja extralectiva  | 26960 12-PL<br>26934 21-PL   | 26933 10-T<br>Aval. Psic. Cl. d'Adults<br>26955 10-T<br>Psic. Social Aplicada | 26933 10-T<br>Aval. Psic. Cl. d'Adults<br>26955 10-T<br>Psic. Social Aplicada        | 26985 11-PL<br>26956 12-PL   |

**GRUP TARDA**

|       |   |   |  |  |  |
|-------|---|---|--|--|--|
| 15.30 | 26955 50-T<br>Psic. Social Aplicada<br>26934 51-PL                                | 26955 50-T<br>Psic. Social Aplicada<br>26934 52-PL                                  | 26958 50-T<br>Planif. i Gestió RR HH   | 26958 50-T<br>Planif. i Gestió RR HH   | 26965 51-PL  |
| 16.00 |   |   |  |  |  |
| 16.30 | 26955 50-T<br>Psic. Social Aplicada<br>26934 50-T<br>Aval. Psic. Cl. Inf. i Adol. | 26934 50-T<br>Aval. Psic.<br>Cl. Inf. i Adol.<br>26955 500-DT                       | 26958 500-DT<br>26969 500-DT   | 26958 50-T<br>Planif. i Gestió RR HH   | 26965 52-PL<br>26956 51-PL   |
| 17.00 |   |   |  |  |  |
| 17.30 | 26968 50-T<br>Adquisició del<br>Llenguatge<br>26971 51-PA                         | 26971 500-DT<br>26968 500-DT<br>26960 51-PL   | 26965 500-DT   | 26965 50-T<br>Psic. Esport Edat Escolar  | 26965 50-T<br>Psic. Esport Edat Escolar<br>26969 50-T<br>Const. Símbols i Signes     |
| 18.00 |   |   |  |  |  |
| 18.30 | 26968 50-T<br>Adquisició del<br>Llenguatge<br>26971 51-PA                         | 26968 50-T<br>Adquisició del Llenguatge<br>26971 50-T<br>Estratègies d'Aprenentatge | 26969 50-T<br>Const. Símbols<br>i Signes                                       | 26985 50-T<br>Tecnol. de la Inf. en Psic.<br>26956 50-T<br>Infància i Fam. Dif. Soc. | 26985 50-T<br>Tecnol. de la Inf. en Psic.<br>26956 50-T<br>Infància i Fam. Dif. Soc. |
| 19.00 |   |   |  |  |  |
| 19.30 | 26960 52-PL   | 26969 51-PA   | 26958 600-DT<br>26933 52-PL  | 26958 50-T<br>Planif. i Gestió<br>de RR HH<br>26933 51-PL                            | 26985 51-PL<br>26956 52-PL   |
| 20.00 |   |   |  |  |  |
| 20.30 | 26960 50-T<br>Invest. i Coneixement<br>Psicosocial                                | 26960 50-T<br>Invest. i Coneixement<br>Psicosocial                                  | 26958 60-T<br>Planif. i Gestió RR HH<br>26933 50-T<br>Aval. Psic. Clín. Adults | 26958 60-T<br>Planif. i Gestió RR HH<br>26933 50-T<br>Aval. Psic. Clín. Adults       | 26985 52-PL  |

dilluns

dimarts

dimecres

dijous

divendres



## SEGON SEMESTRE

## SEGON CICLE - GRUP MATÍ - ASSIGNATURES OPTATIVES - ITINERARI PSICOLOGIA SOCIAL, ORGANITZACIONAL I EDUCATIVA

|       |  |  |  |  |   |
|-------|--|--|--|--|---|
| 9.00  | 26929 10-T<br>Interv. en Psic.<br>de la Salut<br>26973 100-DT                        | 26929 10-T<br>Interv. en Psic.<br>de la Salut<br>26973 11-PL   | 26970 10-T<br>Desenv. Psiq. i Lingüi.<br>26959 10-T<br>Aval. i Interv. Psicosocial | 26970 10-T<br>Desenv. Psiq. i Lingüi.<br>26959 10-T<br>Aval. i Interv. Psicosocial                                   | 26963 10-T<br>Percepció, Moviment i<br>Acció  |
| 9.30  |  |  |  |  |   |
| 10.00 | 26973 10-T<br>Psic. de la Parella<br>i RR FF<br>26929 100-DT                         | 26973 10-T<br>Psic. de la Parella i RR FF<br>26929 11-PL   | 26970 11-PA<br>26959 100 DT  | 26959 10-T<br>Aval. i Interv. Psicosocial<br>26970 100-DT  | 26963 12-PL<br>26966 11-PL  |
| 10.30 |  |  |  |  |   |
| 11.00 | 26957 10-T<br>Interv. Psicopedagògica<br>26929 200-DT                                | 26957 10-T<br>Interv. Psicopedagògica<br>26929 12-PL   | 26963 10-T<br>Perc., Mov. i Acció<br>26954 10-T<br>Tècn. d'Observació.             | 26954 10-T<br>Tècn. d'Observació<br>26963 100-DT   | 26963 11-PL<br>26954 11-PL<br>26966 12-PL   |
| 11.30 |  |  |  |  |   |
| 12.00 | 26929 20-T<br>Interv. en Ps. de la Salut<br>26951 10-T<br>Inst. Inf. d'Aval. i Diag. | 26929 20-T<br>Interv. en Ps. de la Salut<br>26951 10-T<br>Inst. Inf. d'Aval. i Diag.<br>26957 100-DT | 26966 10-T<br>Psic. de la Memòria<br>26975 11-PL<br>26972 11-PA                    | 26966 10-T<br>Psic. de la Memòria<br>26975 10-T<br>Instr. per a l'Est. d'Op.<br>26972 10-T<br>Optimització Prosocial | 26972 10-T<br>Optimització Prosocial<br>26975 10-T<br>Instr. per a l'Est. d'Op.<br>26966 100-DT |
| 12.30 |  |  |  |  |   |
| 13.00 | Franja extralectiva  | 26929 21-PL<br>26973 12-PL<br>26951 11-PL  | 26972 100-DT<br>26957 11-PA<br>26974 100-DT  | 26962 12-PL<br>26974 11-PA   | 26962 11-PL<br>26954 12-PL  |
| 13.30 |  |  |  |  |   |
| 14.00 | Franja extralectiva  | 26929 22-PL<br>26951 12-PL   | 26974 10-T<br>Psicologia<br>de la Vellesa<br>26962 100-DT                          | 26962 10-T<br>Educació per a la Salut<br>26974 10-T<br>Psicologia de la Vellesa                                      | 26962 10-T<br>Educació<br>per a la Salut  |

## GRUP TARDA

|       |   |   |   |   |  |
|-------|---|---|---|---|--|
| 15.30 | 26929 50-T<br>Interv. en Ps. de la Salut<br>26973 50-T<br>Psic. de la Parella i RR FF | 26929 50-T<br>Interv. en Ps. de la Salut<br>26973 50-T<br>Psic. de la Parella i RR FF | 26974 50-T<br>Psicologia de la Vellesa<br>26959 50-T<br>Aval. i Interv. Psicosocial | 26974 50-T<br>Psicologia de la Vellesa<br>26959 50-T<br>Aval. i Interv. Psicosocial | 26963 52-PL<br>26966 51-PL                           |
| 16.00 |   |   |   |   |  |
| 16.30 | 26929 500-DT<br>26973 52-PL   | 26929 52-PL<br>26973 51-PL  | 26959 500-DT<br>26974 500-DT  | 26959 50-T<br>Aval. i Interv.<br>Psicosocial<br>26974 51-PA                         | 26963 51-PL  |
| 17.00 |   |   |   |   |  |
| 17.30 | 26961 500-DT<br>Pràct. Psic. Social Int.<br>26953 51-PL<br>26973 500-DT               | 26961 500-DT<br>Pràct. Psic. Social Int.<br>26953 500-DT<br>26929 51-PL               | 26963 50-T<br>Percepció,<br>Moviment i Acció  | 26963 500-DT  | 26963 50-T<br>Percepció,<br>Moviment i Acció         |
| 18.00 |   |   |   |   |  |
| 18.30 | 26961 500-DT<br>Pràct. Psic. Social Int.<br>26953 50-T<br>Tèc. d'Aval. d'Est. no Exp. | 26961 500-DT<br>Pràct. Psic. Social Int.<br>26953 50-T<br>Tèc. d'Aval. d'Est. no Exp. | 26966 50-T<br>Psicologia<br>de la Memòria<br>26972 51-PA                            | 26966 50-T<br>Psicologia de la Memòria<br>26972 50-T<br>Optimització Prosocial      | 26972 50-T<br>Optimització Prosocial<br>26966 500-DT |
| 19.00 |   |   |   |   |  |
| 19.30 | 26957 50-T<br>Intervenció Psicoped.<br>26951 50-T<br>Inst. Inf. d'Aval. i Diag.       | 26957 50-T<br>Intervenció Psicoped.<br>26951 50-T<br>Inst. Inf. d'Aval. i Diag.       | 26964 50-T<br>Psic. de l'Esport de<br>Competició<br>26972 500-DT                    | 26964 50-T<br>Psic. de l'Esport de<br>Competició<br>26962 500-DT                    | 26962 52-PL<br>26966 52-PL<br>26964 51-PL            |
| 20.00 |   |   |   |   |  |
| 20.30 | 26957 51-PA<br>26951 51-PL  | 26957 500-DT<br>26951 52-PL   | 26962 51-PL<br>26964 52-PL  | 26962 50-T<br>Educació<br>per a la Salut<br>26964 500-DT                            | 26962 50-T<br>Educació<br>per a la Salut             |

dilluns

dimarts

dimecres

dijous

divendres



**PRIMER SEMESTRE**

**SEGON CICLE - GRUP MATÍ - ASSIG. ITINERARI PSICOLOGIA DE LA COMUNICACIÓ, CULTURA I PROSPECTIVA**

|       |   |   |   |   |  |
|-------|---|---|---|---|--|
| 9.00  | 26958 100-DT<br>26979 11-PL   | 26958 10-T<br>Planif. i Gestió RR HH<br>26979 12-PL                               | 26969 11-PA   | 26981 10-T<br>Psic. de la Com.<br>Artística         | 26981 10-T<br>Psic. de la Com.<br>Artística  |
| 9.30  |   |   |   |   |  |
| 10.00 | 26979 10-T<br>Psic. Comunic. Publicitària<br>26958 10-T<br>Planif. i Gestió RR HH | 26979 10-T<br>Psic. Comunic. Publicitària<br>26958 10-T<br>Planif. i Gestió RR HH | 26967 10-T<br>Psicologia i Temps<br>26969 100-DT    | 26967 10-T<br>Psicologia i Temps<br>26981 100-DT    | 26981 11-PA                                  |
| 10.30 |   |   |   |   |  |
| 11.00 | 26984 10-T<br>Prospectiva   | 26984 10-T<br>Prospectiva   | 26960 10-T<br>Inv. i Coneix.<br>Psicosocial         | 26960 10-T<br>Inv. i Coneix.<br>Psicosocial         | 26969 10-T<br>Const. Símb. i<br>Signes       |
| 11.30 |   |   |   |   |  |
| 12.00 | 26984 11-PL   | 26984 12-PL   | 26969 10-T<br>Const. Símb. i<br>Signes              | 26985 10-T<br>Tecnol. de la Inf. en<br>Psic.        | 26985 10-T<br>Tecnol. de la Inf. en<br>Psic. |
| 12.30 |   |   |   |   |  |
| 13.00 | Franja extralectiva   | 26960 11-PL   | 26980 10-T<br>Intel·ligència<br>Humana i Artificial | 26980 10-T<br>Intel·ligència<br>Humana i Artificial | 26967 11-PL<br>26985 12-PL                   |
| 13.30 |   |   |   |   |  |
| 14.00 | Franja extralectiva   | 26960 12-PL   | 26980 100-DT  | 26980 11-PA   | 26967 12-PL<br>26985 11-PL                   |

**GRUP TARDA**

|       |  |  |  |  |   |
|-------|--|--|--|--|---|
| 15.30 |  |  | 26958 50-T<br>Planif. i Gestió<br>dels RR HH | 26981 50-T<br>Psic. de la Com. Artística<br>26958 50-T<br>Planif. i Gestió<br>dels RR HH | 26981 50-T<br>Psic. de la Com.<br>Artística |
| 16.00 |  |  |  |  |   |
| 16.30 | 26979 50-T<br>Psic. de la Com.<br>Publicitària                 | 26979 50-T<br>Psic. de la Com.<br>Publicitària                 | 26969 500-DT<br>26958 500-DT                 | 26958 50-T<br>Planif. i Gestió<br>dels RR HH<br>26981 51-PA                              | 26981 500-DT                                |
| 17.00 |  |  |  |  |   |
| 17.30 | 26968 50-T<br>Adq. de Llenguatge<br>26984 51-PL                | 26968 500-DT<br>26984 52-PL<br>26960 51-PL                     | 26967 50-T<br>Psicologia i Temps             | 26967 50-T<br>Psicologia i Temps   | 26969 50-T<br>Const. Símb. i<br>Signes      |
| 18.00 |  |  |  |  |   |
| 18.30 | 26984 50-T<br>Prospectiva<br>26968 50-T<br>Adq. del Llenguatge | 26984 50-T<br>Prospectiva<br>26968 50-T<br>Adq. del Llenguatge | 26969 50-T<br>Const. Símb. i<br>Signes       | 26985 50-T<br>Tecn. de la Inf.<br>en Psic.   | 26985 50-T<br>Tecn. de la Inf.<br>en Psic.  |
| 19.00 |  |  |  |  |   |
| 19.30 | 26979 51-PL<br>26960 52-PL                                     | 26969 51-PA  | 26958 600-DT                                 | 26958 60-T<br>Planif. i Gestió<br>dels RR HH   | 26967 52-PL<br>26985 51-PL                  |
| 20.00 |  |  |  |  |   |
| 20.30 | 26960 50-T<br>Inv. i Coneix. Psicosocial<br>26979 52-PL        | 26960 50-T<br>Inv. i Coneix. Psicosocial                       | 26958 60-T<br>Planif. i Gestió<br>dels RR HH | 26958 60-T<br>Planif. i Gestió<br>dels RR HH   | 26967 51-PL<br>26985 52-PL                  |

dilluns

dimarts

dimecres

dijous

divendres



## SEGON SEMESTRE

## SEGON CICLE - GRUP MATÍ - ASSIG. ITINERARI PSICOLOGIA DE LA COMUNICACIÓ, CULTURA I PROSPECTIVA

|       |  |  |  |  |  |
|-------|--|--|--|--|--|
| 9.00  | 26976 10-T<br>Psicologia Cultural                            | 26976 12-PL                                  | 26959 10-T<br>Avaluació i Intervenció<br>Psicosocial     | 26959 10-T<br>Avaluació i Intervenció<br>Psicosocial                                   | 26963 10-T<br>Percepció,<br>Moviment i Acció                 |
| 9.30  |  |  |  |  |  |
| 10.00 | 26976 11-PL  | 26976 10-T<br>Psicologia Cultural            | 26959 100-DT   | 26959 10-T<br>Aval. i Interv.<br>Psicosocial   | 26963 12-PL<br>26966 11-PL                                   |
| 10.30 |  |  |  |  |  |
| 11.00 | 26977 10-T<br>Psic. Social<br>de la Comunic.<br>26976 100-DT | 26977 10-T<br>Psic. Social<br>de la Comunic. | 26963 10-T<br>Percepció,<br>Moviment i Acció             | 26963 100-DT   | 26963 11-PL<br>26966 12-PL                                   |
| 11.30 |  |  |  |  |  |
| 12.00 | 26977 100-DT   | 26977 10-T<br>Psic. Social<br>de la Comunic. | 26966 10-T<br>Psicologia<br>de la Memòria<br>26975 11-PL | 26966 10-T<br>Psicologia<br>de la Memòria<br>26975 10-T<br>Instrum. per l'Estudi d'Op. | 26975 10-T<br>Instrum. per l'Estudi<br>d'Op.<br>26966 100-DT |
| 12.30 |  |  |  |  |  |
| 13.00 | Franja extralectiva  | 26983 10-T<br>Psic. Acció<br>Col·lectiva     | 26983 10-T<br>Psic. Acció<br>Col·lectiva                 | 26982 100-DT<br>Pràctica Psic. Social<br>Cult. i Coneix.                               | 26982 100-DT<br>Pràctica Psic. Social<br>Cult. i Coneix.     |
| 13.30 |  |  |  |  |  |
| 14.00 | Franja extralectiva  | 26983 100-DT                                 | 26983 10-T<br>Psicologia<br>de l'Acció Col·lectiva       | 26982 100-DT<br>Pràctica Psic. Social<br>Cult. i Coneix.                               | 26982 100-DT<br>Pràctica Psic. Social<br>Cult. i Coneix.     |

## GRUP TARDA

|       |  |  |   |   |  |
|-------|--|--|---|---|--|
| 15.30 | 26976 50-T<br>Psicologia Cultural            | 26976 52-PL  | 26959 50-T<br>Av. Interv. Psicosocial<br>26978 50-T<br>H.ª de la Psic. a Cat. | 26959 50-T<br>Av. Interv. Psicosocial<br>26978 50-T<br>H.ª de la Psic. a Cat. | 26963 52-PL<br>26966 51-PL                   |
| 16.00 |  |  |   |   |  |
| 16.30 | 26976 51-PL                                  | 26976 50-T<br>Psicologia Cultural                  | 26959 500-DT  | 26959 50-T<br>Avaluació i Intervenció<br>Psicosocial<br>26978 51-PA           | 26963 51-PL                                  |
| 17.00 |  |  |   |   |  |
| 17.30 | 26977 50-T<br>Psic. Social de la<br>Comunic. | 26977 50-T<br>Psic. Social de la<br>Comunic.       | 26963 50-T<br>Percepció,<br>Moviment i Acció                                  | 26963 500-DT  | 26963 50-T<br>Percepció,<br>Moviment i Acció |
| 18.00 |  |  |   |   |  |
| 18.30 | 26977 500-DT                                 | 26977 50-T<br>Psic. Social de la<br>Comunic.       | 26966 50-T<br>Psicologia<br>de la Memòria                                     | 26966 50-T<br>Psicologia<br>de la Memòria                                     | 26966 500-DT                                 |
| 19.00 |  |  |   |   |  |
| 19.30 | 26983 50-T<br>Psic. de l'Acció<br>Col·lect.  | 26983 50-T<br>Psic. de l'Acció<br>Col·lect.        | 26949 50-T<br>Investigació<br>en Psicologia Bàsica                            | 26949 50-T<br>Investigació<br>en Psicologia Bàsica                            | 26966 52-PL                                  |
| 20.00 |  |  |   |   |  |
| 20.30 | 26983 500-DT<br>26976 500-DT                 | 26983 50-T<br>Psicologia de<br>l'Acció Col·lectiva | 26949 52-PL   | 26949 51-PL   |  |

dilluns

dimarts

dimecres

dijous

divendres

**2.2.9. Professorat de les assignatures optatives****PRIMER SEMESTRE****ASSIGNATURES OPTATIVES**

| Codi  | Assignatura  | Grup                 | Professor/a                                    | Codi  | Assignatura  | Grup         | Professor/a                                      |
|-------|--|----------------------|--|-------|--|--------------|--|
| 26933 | Avaluació Psicològica en Clínica d'Adults              | 10-T<br>50-T         | N. Barrantes<br>J. Deus                        | 26960 | Investigació i Coneixement Psicosocial               | 10-T<br>50-T | F. Vázquez<br>F. Elejabarrieta                   |
| 26934 | Avaluació Psicològica en Clínica Infantil i Adolescent | 10-T<br>20-T<br>50-T | C. Costas<br>C. Costas<br>F. Cuxart            | 26965 | Psicologia de l'Esport en Edat Escolar               | 10-T<br>50-T | J. Cruz<br>J. Cruz                               |
| 26938 | Neuropsicologia Clínica                                | 10-T<br>50-T         | M. Jodar<br>M. Jodar                           | 26967 | Psicologia i Temps                                   | 10-T<br>50-T | S. Estaún<br>S. Estaún                           |
| 26940 | Teràpia Psicoanalítica                                 | 10-T<br>50-T         | M. Mitjavila<br>M. Mitjavila                   | 26968 | Adquisició del Llenguatge Asp. Com., Soc. i Cognosc. | 50-T         | R. Solé  |
| 26943 | Psicologia de la Intel·ligència                        | 50-T                 | I. Morgado                                     | 26969 | Construcció de Símbols i Signes                      | 10-T<br>50-T | A. Leal<br>A. Leal                               |
| 26944 | Psicoendocrinologia                                    | 10-T<br>50-T         | F. Balada<br>F. Balada                         | 26971 | Estratègies d'Aprenentatge en Processos Educatius    | 10-T<br>50-T | C. Monereo<br>C. Monereo                         |
| 26945 | Psicofarmacologia                                      | 10-T<br>20-T<br>50-T | N. Ferré<br>N. Ferré<br>N. Ferré               | 26979 | Psicologia i Comunicació Publicitària                | 10-T<br>50-T | S. Estaún<br>S. Estaún                           |
| 26947 | Anàlisi Funcional en Psicologia de la Salut            | 10-T<br>50-T         | A. Font/F. Villamarín<br>A. Font/F. Villamarín | 26980 | Intel·ligència Humana i Artificial                   | 10-T         | A. Castelló                                      |
| 26948 | Estrès i Processos d'Adaptació                         | 10-T<br>50-T         | S. Edo<br>J. Fernández                         | 26981 | Psicologia de la Comun. Artística                    | 10-T<br>50-T | C. Genovard<br>C. Genovard                       |
| 26955 | Psicologia Social Aplicada                             | 10-T<br>50-T<br>60-T | JM. Blanch<br>JM. Blanch<br>JM. Blanch         | 26984 | Prospectiva: Fonaments Psicosocials i Rec. Metod.    | 10-T<br>50-T | S. Larrea<br>F. Elejabarrieta                    |
| 26956 | Infància i Famílies en Dificultats Socials             | 10-T<br>50-T         | I. Crespo<br>I. Crespo                         | 26985 | Tecnologies de la Informació en Psicologia           | 10-T<br>50-T | JM. Losilla / J. Vives<br>JM. Losilla / J. Vives |
| 26958 | Planificació i Gestió de Recursos Humans               | 10-T<br>50-T<br>60-T | S. Pallarés<br>C. Martínez<br>R. Aoiz          |       |  |              |  |



## SEGON SEMESTRE

## ASSIGNATURES OPTATIVES

| Codi  | Assignatura                                      | Grup                 | Professor/a                                | Codi  | Assignatura   | Grup         | Professor/a                            |
|-------|--|----------------------|--|-------|---|--------------|--|
| 26929 | Intervenció en Psicologia de la Salut            | 10-T<br>20-T<br>50-T | D. Sánchez<br>T. Gutiérrez<br>J. Deus      | 26962 | Educació per a la Salut                               | 10-T<br>50-T | J. Moix<br>J. Limonero                 |
| 26930 | Psicopatologia d'Adults                          | 10-T<br>20-T<br>50-T | J. Obiols<br>S. Subirà<br>F.J. Arrufat     | 26963 | Percepció, Moviment i Acció                           | 10-T<br>50-T | Pendent<br>Pendent                     |
| 26931 | Psicopatologia de la Infància i l'Adolescència   | 10-T<br>50-T<br>60-T | E. Domènech<br>E. Domènech<br>C. Jané      | 26964 | Psicologia de l'Esport de Competició                  | 50-T         | Ll. Capdevila/J. Cruz                  |
| 26937 | Intervenció Cognitiu-Conductual en Adults        | 10-T<br>50-T         | M. Mora<br>J. Torras                       | 26966 | Psicologia de la Memòria Camps d'Aplicació            | 10-T<br>50-T | D. Sàiz<br>D. Sàiz                     |
| 26941 | Tractaments Conductuals de la Infància i l'Adol. | 10-T<br>50-T         | D. Forns<br>D. Forns                       | 26970 | El desenvolupament Psíqu. i Ling. de les P.A. Tr. Ll. | 10-T         | N. Silvestre                           |
| 26946 | Psicoegenètica                                   | 10-T<br>50-T         | S. Darbra/A. Martí<br>S. Darbra/A. Martí   | 26972 | Optimització Prosocial                                | 10-T<br>50-T | R. Roche<br>C. Izquierdo               |
| 26949 | Investigació en Psicologia Bàsica                | 10-T<br>50-T         | T. Blasco/A. Garau<br>T. Blasco/A. Garau   | 26973 | Psicologia de la Parella i de les Relacions Familiars | 10-T<br>50-T | R. Roche<br>E. Arozarena               |
| 26950 | Psicologia de l'Activitat Física i la Salut      | 10-T<br>50-T         | Ll. Capdevila<br>Ll. Capdevila             | 26974 | Psicologia de la Velleja                              | 10-T<br>50-T | M. Pérez Salanova<br>M. Pérez Salanova |
| 26951 | Instruments Informat. d'Avaluació i Diagnòstic   | 10-T<br>50-T         | A. Bonillo<br>E. Doval                     | 26975 | Instruments per a l'Estudi d'Op., Pref. i Decisions   | 10-T         | R. Prat<br>MC. Viladrich               |
| 26953 | Tècniques d'Avaluació d'Estudis no Experim.      | 50-T                 | JM. Domènech                               | 26976 | Psicologia Cultural                                   | 10-T<br>50-T | JL. Lalueza<br>M. Montenegro           |
| 26954 | Tècniques d'Observació                           | 10-T                 | M. Portell                                 | 26977 | Psicologia Social de la Comunicació                   | 10-T<br>50-T | J. Pujol<br>J. Pujol                   |
| 26957 | Intervenció Psicoped.                            | 10-T<br>50-T         | M. Clariana<br>M. Clariana                 | 26978 | Història de la Psicologia a Catalunya                 | 50-T         | M. Sáiz                                |
| 26959 | Avaluació i Intervenció Psicosocial              | 10-T<br>50-T         | L. Cantera<br>L. Cantera                   | 26982 | Pràctica de Psic. Social: Cultura i Coneixement       | 100-DT       | Martínez<br>M. Montenegro              |
| 26961 | Pràctica de Psicologia Social. Intervenció       | 500-DT               | M. Bagué<br>L.M. Martínez<br>M. Montenegro | 26983 | Psicologia de l'Acció Col·lectiva                     | 10-T<br>50-T | M. Domènech<br>M. Pujal                |

## 2.3. Pla d'estudis de la Diplomatura de Logopèdia

| <b>DISTRIBUCIÓ DELS 207 CRÈDITS NECESSARIS PER OBTENIR LA DIPLOMATURA EN LOGOPÈDIA</b> |   |                                 |                               |
|--|---|---------------------------------|-------------------------------|
|  | <b>Primer curs</b>  | <b>Segon curs</b>               | <b>Tercer curs</b>            |
| <b>TRONCALS + OBLIGATORIS</b><br><b>150 CRÈDITS</b>                                    | 58,5 crèdits  | 57 crèdits                      | 34,5 crèdits                  |
| <b>OPTATIUS</b><br><b>36 CRÈDITS</b>   | Es recomana fer<br>4,5 crèdits  | Es recomana fer<br>13,5 crèdits | Es recomana fer<br>18 crèdits |
| <b>LLIURE ELECCIÓ:</b><br><b>21 crèdits</b>  | <b>Lliure elecció: 21 crèdits</b> <ul style="list-style-type: none"> <li>• Assignatures del Pla d'estudis de Logopèdia no cursades</li> <li>• Assignatures d'altres plans d'estudis de la UAB (llevat de les incompatibles)</li> <li>• Altres assignatures ofertades per la UAB (assignatures d'universitat, intercampus, metacampus, campus global ...)</li> <li>• Activitats programades per la Facultat (no es matriculen) (vegeu punt 2.5 sobre la lliure elecció)</li> <li>• Altres activitats i ensenyaments reconeguts com a crèdits de lliure elecció per la Comissió d'Ordenació Acadèmica de la UAB (no es matriculen)</li> </ul> |                                 |                               |

**Les àrees de coneixement que imparteixen la docència són les següents:**

|              |  |
|--------------|--|
| <b>B:</b>    | Psicologia Bàsica                                |
| <b>BC:</b>   | Biologia Cel·lular                               |
| <b>CM:</b>   | Ciències Morfològiques                           |
| <b>DEM:</b>  | Didàctica i Expressió Musical                    |
| <b>DOE:</b>  | Didàctica i Organització Escolar                 |
| <b>DLL:</b>  | Didàctica de la Llengua i la Literatura          |
| <b>E:</b>    | Psicologia Evolutiva i de l'Educació             |
| <b>F:</b>    | Fisiologia                                       |
| <b>FC:</b>   | Filologia Catalana                               |
| <b>FL:</b>   | Lingüística General                              |
| <b>LE:</b>   | Llengua Espanyola                                |
| <b>MED:</b>  | Medicina   |
| <b>OTO:</b>  | Otorinolaringologia                              |
| <b>PATP:</b> | Personalitat, Avaluació i Tractament Psicològics |
| <b>UBF:</b>  | Unitat de Biofísica                              |



## Tipus d'assignatures:

Troncals: T  
 Obligatòries: OB  
 Optatives: OP

## Primer Curs

| <i>Codi</i>  | <i>Assignatura</i>  | <i>Semestre</i> | <i>Totals</i> | <i>Teòrics</i> | <i>Pràctics</i> | <i>Àrea</i> |
|--------------|---|-----------------|---------------|----------------|-----------------|-------------|
|              | <i>Tipus</i>  |                 |               |                |                 |             |
| <b>23861</b> | <b>Anatomia i Fisiologia del Sistema Nerviós, dels Òrgans del Llenguatge i de l'Audició</b> |                 |               |                |                 |             |
|              | T   | A               | 9             | 6              | 3               | F/CM        |
| <b>23862</b> | <b>Física Acústica i Audiologia</b>   |                 |               |                |                 |             |
|              | T   | 1               | 4,5           | 3              | 1,5             | UBF         |
| <b>23863</b> | <b>Lingüística General i Aplicada</b>   |                 |               |                |                 |             |
|              | T   | 1               | 6             | 6              |                 | FL          |
| <b>23866</b> | <b>Llenguatge i Pensament</b>   |                 |               |                |                 |             |
|              | T   | 1               | 4,5           | 3              | 1,5             | B           |
| <b>23868</b> | <b>Descripció de la Llengua Castellana i de la Llengua Catalana</b>                         |                 |               |                |                 |             |
|              | OB  | 1               | 7,5           | 6              | 1,5             | FL          |
| <b>23871</b> | <b>Desenvolupament Psicològic durant el Cicle Vital</b>                                     |                 |               |                |                 |             |
|              | OB  | 1               | 7,5           | 6              | 1,5             | E           |
| <b>23864</b> | <b>Neurologia General i del Llenguatge</b>  |                 |               |                |                 |             |
|              | T   | 2               | 4,5           | 3              | 1,5             | MED         |
| <b>23865</b> | <b>El Desenvolupament i l'Adquisició del Llenguatge</b>                                     |                 |               |                |                 |             |
|              | T   | 2               | 6             | 3              | 3               | E           |
| <b>23870</b> | <b>Didàctica de la Llengua Oral i Escrita. Els Trastorns del Llenguatge</b>                 |                 |               |                |                 |             |
|              | OB  | 2               | 4,5           | 3              | 1,5             | DLL         |
| <b>24834</b> | <b>Desenvolupament dels Processos Socioafectius</b>   |                 |               |                |                 |             |
|              | OB  | 2               | 4,5           | 3              | 1,5             | E           |
| <b>23892</b> | <b>Psicomotricitat</b>  |                 |               |                |                 |             |
|              | OP  | 2               | 4,5           | 3              | 1,5             | E/PATP      |
| <b>23900</b> | <b>Biologia del Desenvolupament i Teratogènia</b>   |                 |               |                |                 |             |
|              | OP  | 2               | 6             | 3              | 3               | CM/BI       |
| <b>24838</b> | <b>Processos Psicològics Bàsics</b>   |                 |               |                |                 |             |
|              | OP  | 2               | 4,5           | 3              | 1,5             | B           |

## Segon Curs

| <i>Codi</i>  | <i>Assignatura<br/>Tipus</i>  | <i>Semestre</i> | <i>Totals</i> | <i>Teòrics</i> | <i>Pràctics</i> | <i>Àrea</i> |
|--------------|---|-----------------|---------------|----------------|-----------------|-------------|
| <b>23872</b> | <b>Avaluació i Diagnòstic del Llenguatge, la Parla i la Veu</b>   |                 |               |                |                 |             |
|              | T   | 1               | 6             | 4,5            | 1,5             | PATP/MED    |
| <b>23874</b> | <b>Trastorns de la Parla i la Veu</b>   |                 |               |                |                 |             |
|              | T   | 1               | 4,5           | 3              | 1,5             | MED/OTO     |
| <b>23875</b> | <b>Intervenció Logopèdica en les Alteracions del Llenguatge</b>   |                 |               |                |                 |             |
|              | T   | 1               | 9             | 4,5            | 4,5             | E/MED       |
| <b>23877</b> | <b>Patologia de l'Audició i del Llenguatge</b>  |                 |               |                |                 |             |
|              | T   | A               | 12            | 6              | 6               | E/OTO       |
| <b>23879</b> | <b>Trastorns de la Parla i del Llenguatge de Tipus Secundari</b>  |                 |               |                |                 |             |
|              | OB  | 1               | 4,5           | 3              | 1,5             | PATP        |
| <b>23873</b> | <b>Intervenció Logopèdica en Trastorns de la Parla i la Veu</b>   |                 |               |                |                 |             |
|              | T   | 2               | 4,5           | 1,5            | 3               | E           |
| <b>23880</b> | <b>Intervenció Logopèdica en el Desenvolupament i els Trastorns del Llenguatge: Integració Escolar i Social</b> |                 |               |                |                 |             |
|              | OB  | 2               | 4,5           | 1,5            | 3               | E/PATP      |
| <b>23881</b> | <b>Exploració Lingüística Aplicada a Patologies de la Parla i el Llenguatge</b>                                 |                 |               |                |                 |             |
|              | OB  | 2               | 4,5           | 1,5            | 3               | FL          |
| <b>23882</b> | <b>Tècniques Específiques d'Intervenció</b>   |                 |               |                |                 |             |
|              | T   | 2               | 7,5           | 6              | 1,5             | E           |
| <b>23886</b> | <b>L'Educació Primerenca de la Criatura amb Trastorns del Llenguatge i l'Audició</b>                            |                 |               |                |                 |             |
|              | OP  | 2               | 4,5           | 3              | 1,5             | E           |
| <b>23888</b> | <b>Comprensió i Producció de Textos en l'Edat Adulta</b>  |                 |               |                |                 |             |
|              | OP  | 1               | 4,5           | 1,5            | 3               | FL          |
| <b>23893</b> | <b>Fonètica Aplicada a la Patologia del Llenguatge</b>  |                 |               |                |                 |             |
|              | OP  | 2               | 9             | 4,5            | 4,5             | FL          |
| <b>23899</b> | <b>Avaluació Psicològica de les Persones Afectades per un Trastorn de Llenguatge</b>                            |                 |               |                |                 |             |
|              | OP  | 2               | 4,5           | 3              | 1,5             | PATP        |
| <b>24835</b> | <b>Psicologia del Llenguatge i del Pensament</b>  |                 |               |                |                 |             |
|              | OP  | *               | 9             | 6              | 3               | B           |
| <b>24837</b> | <b>Psicologia de la Memòria i els Seus Camps d'Aplicació</b>  |                 |               |                |                 |             |
|              | OP  | 1               | 4,5           | 3              | 1,5             | B           |
| <b>24839</b> | <b>Construcció de Símbols i Signes Culturals en la Infantesa</b>  |                 |               |                |                 |             |
|              | OP  | 1               | 4,5           | 3              | 1,5             | E           |
| <b>24840</b> | <b>Comunicació Humana</b>   |                 |               |                |                 |             |
|              | OP  | 1               | 4,5           | 3              | 1,5             | E           |

\* Aquesta assignatura no s'impartirà el curs acadèmic 2003-2004



## Tercer Curs

| <i>Codi</i>  | <i>Assignatura<br/>Tipus</i>   | <i>Semestre</i> | <i>Totals</i> | <i>Teòrics</i> | <i>Pràctics</i> | <i>Àrea</i> |
|--------------|--|-----------------|---------------|----------------|-----------------|-------------|
| <b>23883</b> | <b>Nous Recursos Tecnològics</b>   |                 |               |                |                 |             |
|              | T  | 1               | 4,5           | 4,5            |                 | E           |
| <b>23884</b> | <b>Practicum I</b>   |                 |               |                |                 |             |
|              | T  | 1               | 7,5           |                |                 | MED         |
| <b>23885</b> | <b>Practicum II</b>  |                 |               |                |                 |             |
|              | T  | 1               | 7,5           |                |                 | E           |
| <b>23887</b> | <b>Practicum III</b>   |                 |               |                |                 |             |
|              | T  | 2               | 7,5           |                |                 | OTO         |
| <b>25313</b> | <b>Practicum IV</b>  |                 |               |                |                 |             |
|              | T  | 2               | 7,5           |                |                 | E           |
| <b>23889</b> | <b>Adaptació dels Dissenys Curriculars</b>                                     |                 |               |                |                 |             |
|              | OP   | 1               | 4,5           | 3              | 1,5             | DOE         |
| <b>23890</b> | <b>Repercussions de la Patologia del Llenguatge sobre la Personalitat</b>      |                 |               |                |                 |             |
|              | OP   | 2               | 4,5           | 3              | 1,5             | PATP        |
| <b>23891</b> | <b>Tractament Medicoquirúrgic de les Disfonies</b>                             |                 |               |                |                 |             |
|              | OP   | 2               | 4,5           | 3              | 1,5             | OTO         |
| <b>23895</b> | <b>Material d'Exploració de les Alteracions de Parla, Llenguatge i Audició</b> |                 |               |                |                 |             |
|              | OP   | 1               | 4,5           | 3              | 1,5             | MED         |
| <b>23897</b> | <b>Aplicació de Nous Recursos Tecnològics</b>                                  |                 |               |                |                 |             |
|              | OP   | 2               | 9             | 3              | 6               | MED         |
| <b>24836</b> | <b>Educació de la Veu i de la Seva Salut</b>                                   |                 |               |                |                 |             |
|              | OP   | 2               | 4,5           | 1,5            | 3               | DEM         |



### 2.3.1. Procediment d'inscripció del *Practicum* de Logopèdia

Per accedir a les places dels diferents tipus de *Practicum* (I, II, III, IV) l'estudiant ha de tenir en compte els aspectes següents:

1. **Obtenció de la informació de les places de *Practicum*.** Pot accedir-se a aquesta informació per dues vies:
  - a) La Facultat publica un dossier informatiu a mitjans del mes de maig (adquirible a fotocopies) amb totes les places per tipus de *Practicum* (I, II, III, IV) a les quals l'estudiant pot accedir. Aquest dossier informa del centre on es poden fer les pràctiques, les activitats que farà l'estudiant, els horaris, els prerequisits (si els hi hagués). Tots els centres estan sota la responsabilitat d'un/a professor/a de la Facultat (tutor/a acadèmic/a) i també sota la d'un/a professional del centre (tutor/a de centre). Ambdós supervisen i avaluen les tasques de l'estudiant.
  - b) Jornades de *Practicum*: el mes de maig es duen a terme les jornades informatives del *Practicum*. Durant aquestes, s'organitzen diferents espais en els quals s'exposen les activitats realitzades en els *practicum* mitjançant taules rodones, conferències, ponències per part dels estudiants que han participat, etc. L'exposició d'aquestes activitats constitueix un referent informatiu molt valuós dels diferents *practicums* ja que es combinen aspectes sustantius sobre continguts, pràctiques, metodologies i instruments amb aspectes experiencials manifestats en primera persona pels estudiants.
2. **Sol·licitud de la plaça de *Practicum*.** l'estudiant ha d'omplir en el mes de maig una sol·licitud d'inscripció al *Practicum*. En aquesta sol·licitud l'estudiant selecciona, per ordre de preferència, un total de 5 places pels *practicum* I i III i un total de 10 places pels *practicum* II i IV. La sol·licitud es recull i es lliura a la Gestió Acadèmica de la Facultat en horari d'atenció al públic.
3. **Adjudicació de les places de *Practicum*.** Les places de *Practicum* són assignades per una comissió que analitza les sol·licituds tenint en compte els següents criteris:
  - La demanda específica de l'estudiant (perfil de les places demanades)
  - L'adequació de l'estudiant al perfil de la plaça sol·licitada (si la plaça té requisits)
  - El nombre de crèdits cursats
  - La qualificació del barem acadèmic.
4. **Matriculació del *Practicum***

Quan l'estudiant tingui una plaça de *practicum* adjudicada podrà matricular-se (segons el calendari administratiu del centre) a l'assignatura de *Practicum* corresponent a la plaça (I, II, III, IV). Cap estudiant no es podrà matricular si no ha obtingut prèviament l'assignació d'una plaça a algun dels quatre *practicum*. Tanmateix, no es podrà renunciar al *Practicum* un cop assignada la plaça si no és per motius molt justificats.



### 2.3.2. Recomanacions per a la matriculació

El pla d'estudis de Logopèdia no té incompatibilitats de matrícula. El Centre, però, recomana als alumnes que tinguin en compte la seqüencialització de les assignatures que es relacionen a continuació:

#### PRIMER CICLE

| CODI  | PER CURSAR L'ASSIGNATURA   | CODI  | ES RECOMANA HAVER CURSAT ABANS                           |
|-------|--|-------|--|
| 23886 | L'Educació Primerenca de la Criatura amb Trastorns del Llenguatge i l'Audició                            | 23877 | Patologia de l'Audició i del Llenguatge *                |
| 23899 | Avaluació Psicològica de les Persones Afectades per un Trastorn del Llenguatge                           | 23875 | Intervenció Logopèdica en les Alteracions del Llenguatge |
| 23873 | Intervenció Logopèdica en Trastorns de la Parla i de la Veu  | 23874 | Trastorns de la Parla i la Veu                           |
| 23880 | Intervenció Logopèdica en el Desenvolupament i els Trastorns del Llenguatge: Integració Escolar i Social | 23872 | Avaluació i Diagnòstic del Llenguatge, la Parla i la Veu |
|       |  | 23875 | Intervenció Logopèdica en les Alteracions del Llenguatge |
|       |  | 23872 | Avaluació i Diagnòstic del Llenguatge, la Parla i la Veu |

\* Es recomana haver matriculat i/o cursat abans.

**2.3.3. Horaris de la Diplomatura de Logopèdia**

| PRIMER CURS - PRIMER SEMESTRE |   |   |   |   |   |
|-------------------------------|---|---|---|---|---|
| 9.00                          |   | 23863 10-T<br>Lingüística General   | 23868 10-T<br>Descripció de la Llengua Catalana i de la Llengua Cast. | 23863 10-T<br>Lingüística General   | 23871 10-T<br>Desenvolupament Psicològic durant el Cicle Vital        |
| 9.30                          |   |   |   |   |   |
| 10.00                         | 23863 10-T<br>Lingüística General   | 23868 10-T<br>Descripció de la Llengua Catalana i de la Llengua Cast.                 | 23871 10-T<br>Desenvolupament Psicològic durant el Cicle Vital        | 23863 10-T<br>Lingüística General   | 23871 10-T<br>Desenvolupament Psicològic durant el Cicle Vital        |
| 10.30                         |   |   |   |   |   |
| 11.00                         | 23871 12-PL   | 23868 10-T<br>Descripció de la Llengua Catalana i de la Llengua Cast.                 | 23866 10-T<br>Llenguatge i Pensament                                  | 23866 10-T<br>Llenguatge i Pensament  | 23866 12-PL<br>23868 11-PL  |
| 11.30                         |   |   |   |   |   |
| 12.00                         | 23871 10-T<br>Desenvolupament Psicològic durant el Cicle Vital                        | 23868 13-PL   | 23862 10-T<br>Física Acústica i Audiologia                            | 23862 10-T<br>Física Acústica i Audiologia  | 23868 10-T<br>Descripció de la Llengua Catalana i de la Llengua Cast. |
| 12.30                         |   |   |   |   |   |
| 13.00                         |   | 23861 10-T<br>Anat. i Fisiol. del SN, dels Òrgans del Llenguatge i l'Audició          |   | 23861 10-T<br>Anat. i Fisiol. del SN, dels Òrgans del Llenguatge i l'Audició          | 23866 13-PL<br>23868 12-PL<br>23871 11-PL                             |
| 13.30                         |   |   | Pla d'Acollida  |   |   |
| 14.00                         |   |   |   |   | 23866 11-PL<br>23871 13-PL  |
| 14.30                         |   |   |   |   |   |
| 15.00                         |   |   |   |   |   |
| 15.30                         |   |   |   |   |   |
| 16.00                         |   |   |   |   |   |
| 16.30                         | 23862 11-PL*<br>(Set. 7, 8, 9, 10 i 11)<br>23861 12-L**<br>(Set. 3, 6, 7, 9, 11 i 13) | 23862 13-PL*<br>(Set. 7, 8, 9, 10 i 11)<br>23861 11-L**<br>(Set. 3, 6, 7, 9, 11 i 13) |   | 23862 12-PL*<br>(Set. 7, 8, 9, 10 i 11)<br>23861 13-L**<br>(Set. 3, 6, 7, 9, 11 i 13) |   |
| 17.00                         |   |   |   |   |   |
| 17.30                         | 23862 11-PL*<br>(Set. 7, 8, 9, 10 i 11)<br>23861 12-L**<br>(Set. 3, 6, 7, 9, 11 i 13) | 23862 13-PL*<br>(Set. 7, 8, 9, 10 i 11)<br>23861 11-L**<br>(Set. 3, 6, 7, 9, 11 i 13) |   | 23862 12-PL*<br>(Set. 7, 8, 9, 10 i 11)<br>23861 13-L**<br>(Set. 3, 6, 7, 9, 11 i 13) |   |
| 18.00                         |   |   |   |   |   |
| 18.30                         | 23862 11-PL*<br>(Set. 7, 8, 9, 10 i 11)<br>23861 12-L**<br>(Set. 3, 6, 7, 9, 11 i 13) | 23862 13-PL*<br>(Set. 7, 8, 9, 10 i 11)<br>23861 11-L**<br>(Set. 3, 6, 7, 9, 11 i 13) |   | 23862 11-PL*<br>(Set. 7, 8, 9, 10 i 11)<br>23861 13-L**<br>(Set. 3, 6, 7, 9, 11 i 13) |   |
| 19.00                         |   |   |   |   |   |
| 19.30                         |   |   |   |   |   |
|                               | dilluns   | dimarts   | dimecres  | dijous  | divendres   |

\*Les pràctiques de l'assignatura 23862 es fan: la primera de les setmanes especificades a una aula i la resta a l'aula d'Informàtica  
 \*\*Les pràctiques de l'assignatura 23861 es fan a la Facultat de Medicina

## PRIMER CURS – SEGON SEMESTRE

|       |   |   |   |  |   |
|-------|---|---|---|--|---|
| 9.00  |   | 23864 10-T<br>Neurologia Cognitiva<br>i del Llenguatge                                      | 23864 10-T<br>Neurologia Cognitiva<br>i del Llenguatge  | 23861 12-L*<br>Setmanes 7, 9, 11 i 13<br>23861 13-L*<br>Setmanes 8,10,12 i 14                  | 23870 10-T / 20-T<br>Didàctica de la Llengua<br>Oral i Escrita.<br>Els Trastorns del Lleng. |
| 9.30  |   |   |   |  |   |
| 10.00 | 23865 10-T<br>El Desenvolupament<br>i l'Adquisició del<br>Llenguatge              | 24834 10-T<br>Desenv. dels<br>Processos<br>Socioafectius                                    | 23864 10-PI<br>Neurologia Cognitiva<br>i del Llenguatge | 23861 12-PL*<br>Setmanes 7, 9, 11 i 13<br>23861 13-PL*<br>Setmanes 8,10,12 i 14<br>23865 11-PL | 24834 10-T<br>Desenv. dels<br>Processos<br>Socioafectius                                    |
| 10.30 |   |   |   |  |   |
| 11.00 | 23900 10-T<br>Biologia del Desenv. i<br>Teratogènia                               | 23892 10-T<br>Psicomotricitat   | 23900 10-T<br>Biologia del Desenv. i<br>Teratogènia     | 23861 12-PL*<br>Setmanes 7, 9, 11 i 13<br>23861 13-PL*<br>Setmanes 8,10,12 i 14                | 23865 10-T<br>El Desenvolupament<br>i l'Adquisició del<br>Llenguatge                        |
| 11.30 |   |   |   |  |   |
| 12.00 | 24838 10-T<br>Processos<br>Psicològics Bàsics                                     | 23870 10-T / 20-T<br>Didàctica de la Llengua<br>Oral i Escrita. Els<br>Trastorns del Lleng. | 24838 10-T<br>Processos<br>Psicològics Bàsics           | 23861 11-PL*<br>Setmanes 7, 9, 11 i 13   | 24834 11-PL<br>23892 12-PL  |
| 12.30 |   |   |   |  |   |
| 13.00 |   | 23861 10-T<br>Anatomia i Fisiologia del<br>SN, dels Òrgans del<br>Llenguatge i l'Audició    | 23892 10-T<br>Psicomotricitat                           | 23861 11-PL*<br>Setmanes 7, 9, 11 i 13<br>23865 12-PL<br>24834 13-PL                           | 23861 10-T<br>Anatomia i Fisiologia del<br>SN, dels Òrgans del<br>Llenguatge i l'Audició    |
| 13.30 |   |   |   |  |   |
| 14.00 |   | 24838 11-PL   | 23892 11-PL<br>24838 12-PL                              | 23861 11-PL*<br>Setmanes 7, 9, 11 i 13<br>23865 13-PL<br>24834 12-PL                           | 23865 10-T<br>El Desenvolupament<br>i l'Adquisició del<br>Llenguatge                        |
| 14.30 |   |   |   |  |   |
| 15.00 |   |   |   |  |   |
| 15.30 |   |   |   |  |   |
| 16.00 |   |   |   |  |   |
| 16.30 | 23870 11-PL**<br>(set. 2, 3, 4, 6 i 8)<br>23870 21-PL**<br>(set. 2, 3, 5, 7 i 10) | 23870 12-PL**<br>(set. 2, 3, 4, 6 i 8)<br>23870 22-PL**<br>(set. 2, 3, 5, 7 i 10)           | 23900 11-PL***<br>(Fac. Medicina)                       |  |   |
| 17.00 |   |   |   |  |   |
| 17.30 | 23870 11-PL**<br>(set. 2, 3, 4, 6 i 8)<br>23870 21-PL**<br>(set. 2, 3, 5, 7 i 10) | 23870 12-PL**<br>(set. 2, 3, 4, 6 i 8)<br>23870 22-PL**<br>(set. 2, 3, 5, 7 i 10)           | 23900 11-PL***<br>(Fac. Medicina)                       |  |   |
| 18.00 |   |   |   |  |   |
| 18.30 | 23870 11-PL**<br>(set. 2, 3, 4, 6 i 8)<br>23870 21-PL**<br>(set. 2, 3, 5, 7 i 10) | 23870 12-PL**<br>(set. 2, 3, 4, 6 i 8)<br>23870 22-PL**<br>(set. 2, 3, 5, 7 i 10)           | 23900 11-PL***<br>(Fac. Medicina)                       |  |   |
| 19.00 |   |   |   |  |   |
| 19.30 |   |   |   |  |   |
|       | dilluns   | dimarts   | dimecres  | dijous   | divendres   |

\*Aquestes pràctiques es realitzen a la Facultat de Medicina.

\*\*Les pràctiques d'aquesta assignatura es fan les 2 primeres setmanes a la Biblioteca i la resta a l'aula d'Informàtica

\*\*\*Les pràctiques d'aquesta assignatura s'impartiran en sessions de 3 hores (horari: 16.00-19.00 h).

**SEGON CURS - PRIMER SEMESTRE**

|       |  |   |  |  |   |
|-------|--|---|--|--|---|
| 9.00  | 23874<br>Trastorns de la Parla i de la Veu   | 23874 10-T<br>Trastorns de la Parla i de la Veu                         | 23877 13-PL<br>(set 3, 4, 5, 6, 7 i 8)<br>23877 401-PL**<br>(setmana 9)  | 23872 10-T<br>Avaluació i Diagnosi del Llenguatge, la Parla i la Veu   | 23874 10-T<br>Trastorns de la Parla i de la Veu                         |
| 9.30  |  |   |  |  |   |
| 10.00 | Lloc. Hospital Vall d'Hebron   | 23872 10-T<br>Avaluació i Diagnosi del Llenguatge, la Parla i la Veu    | 23877 13-PL<br>(set 3, 4, 5, 6, 7 i 8)<br>23877 402-PL**<br>(setmana 10)   | 23872 10-T<br>Avaluació i Diagnosi del Llenguatge, la Parla i la Veu   | 23877 10-T<br>Patologia de l'Audició i del Llenguatge                   |
| 10.30 | Horari: 09.00-15.00  |   |  |  |   |
| 11.00 | Grup 401: setmana 9  | 24839 10-T<br>Construcció de Símbols i Signes Culturals a la Infantesa  | 23877 12-PL<br>(set 3, 4, 5, 6, 7 i 8)<br>23877 403-PL**<br>(setmana 11)   | 24839 10-T<br>Construcció de Símbols i Signes Culturals a la Infantesa | 23877 10-T<br>Patologia de l'Audició i del Llenguatge                   |
| 11.30 | Grup 402: setmana 10   |   |  |  |   |
| 12.00 | Grup 403: setmana 11   | 23879 10-T<br>Trastorns de la Parla i del Llenguatge de Tipus Secundari | 23877 12-PL<br>(set 3, 4, 5, 6, 7 i 8)<br>23877 404-PL**<br>(setmana 12)   | 24839 11-PL<br>24837 12-PL   | 23879 10-T<br>Trastorns de la Parla i del Llenguatge de Tipus Secundari |
| 12.30 | Grup 404: setmana 12   |   |  |  |   |
| 13.00 | Grup 405: setmana 13   | 23879 13-PL<br>23872 11-PL<br>(setmanes 6 a 14)                         | 23877 11-PL<br>(set 3, 4, 5, 6, 7 i 8)<br>23877 405-PL**<br>(setmana 13)   | 24837 11-PL<br>24839 12-PL   | 23872 12-PL<br>(setmanes 6 a 14)  |
| 13.30 | Grup 406: setmana 14   |   |  |  |   |
| 14.00 |  | 24837 10-T<br>Psicologia de la Memòria                                  | 23877 11-PL<br>(set 3, 4, 5, 6, 7 i 8)<br>23877 406-PL**<br>(setmana 14)   | 24837 10-T<br>Psicologia de la Memòria                                 | 23872 13-PL<br>(setmanes 6 a 14)<br>23879 12-PL                         |
| 14.30 |  |   |  |  |   |
| 15.00 |  |   | 23874 Trastorns de la Parla i de la Veu  |  |   |
| 15.30 |  |   | Lloc. Hospital Vall d'Hebron   |  |   |
| 16.00 |  | 23875 50-T<br>Intervenció Logopèdica en les Alteracions del Llenguatge  | Horari: 13.00-15.00<br>Grup 401: setmana 9<br>Grup 402: setmana 10<br>Grup 403: setmana 11<br>Grup 404: setmana 12<br>Grup 405: setmana 13<br>Grup 406: setmana 14 |  |   |
| 16.30 | 23875 11-PL / 12-PL / 13-PL*<br>23872 11-PL / 12-PL / 13-PL*<br>23874 11-PL / 12-PL / 13-PL* |   |  | 23875 51-PL (Ev.)<br>23888 52-PL                                       | 23875 50-T<br>Intervenció Logopèdica en les Alteracions del Llenguatge  |
| 17.00 |  |   |  |  |   |
| 17.30 | 23875 11-PL / 12-PL / 13-PL*<br>23872 11-PL / 12-PL / 13-PL*<br>23874 11-PL / 12-PL / 13-PL* | 23888 50-T<br>Comprensió i Producció de Textes a l'Edat Adulta          |  | 23875 53-PL (Ev.)<br>23888 51-PL                                       | 23875 50-T<br>Intervenció Logopèdica en les Alteracions del Llenguatge  |
| 18.00 |  |   |  |  |   |
| 18.30 | 23875 11-PL / 12-PL / 13-PL*   | 24840 50-T<br>Comunicació Humana  |  | 23875 52-PL (Ev.)  | 24840 50-T<br>Comunicació Humana  |
| 19.00 |  |   |  |  |   |
| 19.30 |  | 24840 51-PL   |  |  | 24840 52-PL   |
|       | <b>dilluns</b>   | <b>dimarts</b>  | <b>dimecres</b>  | <b>dijous</b>  | <b>divendres</b>  |

\* 23875 (Dilluns 16.00-19.00 h): grup 11-PL setmanes 2, 3, 4 i 5; grup 12-PL setmanes 6, 7, 8 i 9; grup 13-PL setmanes 9, 10, 11 i 12 (Hospital de Sant Pau)  
 23872 (Dilluns 18.00-19.00 h): grup 11-PL setmana 6 (Hospital de Sant Pau), setmana 8 (Hospital de la Vall d'Hebron)  
 23872 (Dilluns 18.00-19.00 h): grup 11-PL setmana 2 (Hospital de Sant Pau), setmana 4 (Hospital de la Vall d'Hebron)  
 23872 (Dilluns 18.00-19.00 h): grup 13-PL setmana 4 (Hospital de Sant Pau), setmana 2 (Hospital de la Vall d'Hebron)  
 23874 (Dilluns 18.00-19.00 h): grup 11-PL setmana 7 (Hospital de Sant Pau), setmana 9 (Hospital de la Vall d'Hebron)  
 23874 (Dilluns 18.00-19.00 h): grup 12-PL setmana 3 (Hospital de Sant Pau), setmana 5 (Hospital de la Vall d'Hebron)  
 23874 (Dilluns 18.00-19.00 h): grup 13-PL setmana 5 (Hospital de Sant Pau), setmana 3 (Hospital de la Vall d'Hebron)

\*\* Les pràctiques de l'assignatura 23877 es realitzen en horari de 09.00-13.00 h a l'hospital de la Vall d'Hebron

**SEGON CURS - SEGON SEMESTRE**

|       |   |   |   |   |  |
|-------|---|---|---|---|--|
| 9.00  | 23881 10-T<br>Exploració Lingüís.<br>Aplicada a Patol. de<br>Parla i Llenguatge     | 23886 10-T<br>L'Educ. Primerenca de<br>la Criatura amb Trast.<br>del Lleng. i l'Audició | 23881 12-PL                               | 23873 10-T<br>Intervenció Logopèdica<br>en Trastorns de la Parla<br>i de la Veu         | 23882 11-PL  |
| 9.30  |   |   |   |   |  |
| 10.00 | 23893 10-T<br>Fonètica Aplicada a<br>la Patologia del<br>Llenguatge                 | 23899 11-PL<br>23882 13-PL  | 23893 12-PL<br>23873 11-PL                | 23899 10-T<br>Aval. Psicològica de les<br>Persones Afectades per<br>un Trast. de Lleng. | 23877 10-T<br>Patologia de l'Audi-<br>ció i del Llenguatge |
| 10.30 |   |   |   |   |  |
| 11.00 | 23880 10-T<br>Intervenció Logopèdica<br>en el Desenv. i els<br>Trastorns del Lleng. | 23886 12-PL   | 23881 11-PL<br>23893 12-PL                | 23886 10-T<br>L'Educ. Primerenca de<br>la Criatura amb Trast.<br>del Lleng. i l'Audició | 23877 10-T<br>Patologia de l'Audi-<br>ció i del Llenguatge |
| 11.30 |   |   |   |   |  |
| 12.00 | 23880 12-PL   | 23899 10-T<br>Aval. Psicològica de les<br>Persones Afectades per<br>un Trast. de Lleng. | 23881 13-PL<br>23880 11-PL<br>23873 12-PL | 23893 10-T<br>Fonètica Aplicada a<br>la Patologia del<br>Llenguatge                     | 23882 10-T<br>Tècniques Especifi-<br>ques d'Intervenció    |
| 12.30 |   |   |   |   |  |
| 13.00 |   | 23882 10-T<br>Tècniques Especifi-<br>ques d'Intervenció                                 | 23893 11-PL<br>23873 13-PL                | 23893 10-T<br>Fonètica Aplicada a<br>la Patologia del<br>Llenguatge                     | 23882 10-T<br>Tècniques Especifi-<br>ques d'Intervenció    |
| 13.30 |   |   |   |   |  |
| 14.00 |   | 23882 10-T<br>Tècniques Especifi-<br>ques d'Intervenció                                 | 23893 11-PL<br>23880 13-PL                | 23886 11-PL<br>23899 12-PL  | 23882 12-PL  |
|       | <b>dilluns</b>  | <b>dimarts</b>  | <b>dimecres</b>                           | <b>dijous</b>   | <b>divendres</b>   |

S'impartiran les pràctiques de l'assignatura 23877 en divendres horari de tarda: Grup 11-PL (15.30-17.30) setmanes 4 i 7; (17.30-19.30) setmanes 5 i 8; Grup 12-PL / 15.30-17.30) setmanes 6 i 9; (17.30-19.30) setmanes 4 i 7. Grup 13-PL (15.30-17.30) setmanes 5 i 8; (17.30-19.30) setmanes 6 i 9; Grup 601-Escola, la setmana 2 i grup 602-Escola la setmana 3 en horari de 15.30-19.30 h.

**TERCER CURS - PRIMER SEMESTRE**

|       |  |  |          |  |
|-------|--|--|----------|--|
| 9.00  |  |  |          | 23883 10-T<br>Nous Recursos<br>Tecnològics |
| 9.30  |  | 23895 10-T*<br>Material d'Exploració de<br>les Altera. de la Parla,<br>el Lleng. i l'Audició<br>Horari: 09.00-11.00<br>Lloc: Hospital de<br>Sant Pau |          | 23883 10-T<br>Nous Recursos<br>Tecnològics |
| 10.00 | 23889 10 T<br>Adaptació dels<br>dissenys curriculars |  |          | 23883 10-T<br>Nous Recursos<br>Tecnològics |
| 10.30 | 23889 10 T<br>Adaptació dels<br>dissenys curriculars |  |          | 23883 10-T<br>Nous Recursos<br>Tecnològics |
| 11.00 |  |  |          | 23883 10-T<br>Nous Recursos<br>Tecnològics |
| 11.30 |  |  |          |  |
| 12.00 | 23889 12 L   | 23895 11-PL<br>Horari: 11.00-13.00<br>Lloc: Hospital de<br>Sant Pau  |          | 23889 11-PL                                |
| 12.30 |  |  |          |  |
| 13.00 |  |  |          |  |
| 13.30 |  |  |          |  |
| 14.00 |  |  |          |  |
|       | dilluns  | dimarts  | dimecres | dijous                                     |
|       |  |  |          | divendres                                  |

**TERCER CURS - SEGON SEMESTRE**

|       |  |   |   |  |
|-------|--|---|---|--|
| 09.00 |  |   |   | 23891 10-T<br>Tractament Medicoqui-<br>rúrgic de les Disfonies             |
| 09.30 | 23891 10-T<br>Tractament Medicoqui-<br>rúrgic de les Disfonies<br>Horari: 09.00-14.00<br>Lloc: Hospital Vall<br>d'Hebron |   | 23897 10-T<br>Aplicació de Nous<br>Recursos Tecnològ.<br>Horari: 09.00-11.00<br>Lloc: Hospital de<br>Sant Pau | 23891 10-T<br>Tractament Medicoqui-<br>rúrgic de les Disfonies             |
| 10.00 | Grup 11-PL: setmanes<br>3, 5 i 7   |   |   | 23890 10-T<br>Reperc. de la Pat.<br>del Llenguat. sobre<br>la Personalitat |
| 10.30 | Grup 12-PL: setmanes<br>4, 6 i 8   |   |   | 23890 10-T<br>Reperc. de la Pat.<br>del Llenguat. sobre<br>la Personalitat |
| 11.00 |  |   |   | 23890 10-T<br>Reperc. de la Pat.<br>del Llenguat. sobre<br>la Personalitat |
| 11.30 |  |   |   | 23890 12-L   |
| 12.00 |  | 24836 2-PL*<br>Educació de la Veu<br>i de la Seva Salut | 23897<br>11-PL / 12-PL<br>Horari: 11.00-14.00<br>Lloc: Hospital de<br>Sant Pau                                | 24836 1-PL*<br>Educació de la Veu<br>i de la Seva Salut                    |
| 12.30 |  |   |   |  |
| 13.00 |  | 24836 2-PL*<br>Educació de la Veu<br>i de la Seva Salut |   | 24836 1-PL*<br>Educació de la Veu<br>i de la Seva Salut                    |
| 13.30 |  |   |   |  |
| 14.00 |  |   |   | 23890 11-L   |
|       | dilluns  | dimarts   | dimecres  | dijous   |
|       |  |   |   | divendres  |

\* L'assignatura 24836 Educació de la Veu i de la Seva Salut, s'imparteix al seminari de Fonètica de la Facultat de Ciències de l'Educació.

### 2.3.4. Professorat de les assignatures de la Diplomatura de Logopèdia

#### PRIMER CURS

| Codi  | Assignatura  | Grup | Professor/a                            | Codi  | Assignatura  | Grup         | Professor/a                            |
|-------|--|------|--|-------|--|--------------|--|
| 23861 | Anatomia i Fisiologia del SN, dels Òrgans del Llenguatge i l'Audició | 10-T | E. Verdú/JM. Arqué/<br>J. Reig         | 23868 | Descripció de la Llengua Castellana i de la Llengua Catalana | 10-T         | M. Freixas                             |
| 23862 | Física Acústica i Audiologia   | 10-T | E. Padrós                              | 23870 | Didàctica de la Llengua Oral i Escrita 1                     | 10-T<br>20-T | A. Prat<br>N. Vilà                     |
| 23863 | Lingüística General i Aplicada                                       | 10-T | S. Balari                              | 23871 | Desenvolupament Psicològic durant el Cicle Vital             | 10-T         | C. Serrano                             |
| 23864 | Neurologia General i del Llenguatge                                  | 10-T | JM Vendrell/<br>T. Garolera/J. Álvarez | 23892 | Psicomotricitat  | 10-T         | C. Brun/Pendent                        |
| 23865 | El Desenvolupament i l'Adquisició del Llenguatge                     | 10-T | MR. Solé                               | 23900 | Biologia del Desenvolupament i Teratogènia                   | 10-T         | J. Nebot<br>PJ. Fàbregas<br>MA. Rigolà |
| 23866 | Llenguatge i Pensament   | 10-T | JT. Limonero/<br>O. Soler              | 24834 | Desenvolupament dels Processos Socioafectius                 | 10-T         | A. Mies                                |
|       |  |      |  | 24838 | Processos Psicològics Bàsics                                 | 10-T         | S. Edo                                 |



**SEGON CURS**

| Codi  | Assignatura   | Grup | Professor/a                 | Codi  | Assignatura  | Grup | Professor/a       |
|-------|---|------|-----------------------------|-------|--|------|-------------------|
| 23872 | Avaluació i Diagnosi de la Llengua, la Parla i la Veu                   | 10-T | C. Brun/<br>M. Casanovas    | 23882 | Tècniques Específiques d'Intervenció   | 10-T | E. Jurado         |
| 23873 | Intervenció Logopèdica en Trastorns de la Parla i de la Veu             | 10-T | C. Cambra                   | 23886 | L'Educació Primerenca de la Criatura amb Trastorns del Llenguatge i l'Audició  | 10-T | N. Silvestre      |
| 23874 | Trastorns de la Parla i de la Veu                                       | 10-T | M. Casanovas/<br>J. Lorente | 23888 | Comprensió i Producció de Textes a l'Edat Adulta                               | 50-T | A. Ramspott       |
| 23875 | Intervenció Logopèdica en les Alteracions del Llenguatge                | 50-T | E. Jurado/<br>JM. Vendrell  | 23893 | Fonètica Aplicada a la Patologia   | 10-T | P. Prieto         |
| 23877 | Patologia de l'Audició i del Llenguatge                                 | 10-T | C. Cambra/<br>J. Lorente    | 23899 | Avaluació Psicològica de les Persones Afectades per un Trastorn del Llenguatge | 10-T | C. Brun           |
| 23879 | Trastorns de la Parla i del Llenguatge                                  | 10-T | C. Brun                     | 24837 | Psicologia de la Memòria i Camps d'Aplicació                                   | 10-T | D. Sáiz/J. Baqués |
| 23880 | Intervenció logopèdica en el Desenvolup. i els Trastorns del Llenguatge | 10-T | A. Mies/N. Colomer          | 24839 | Construcció de Símbols i Signes Culturals a la Infantesa                       | 10-T | A. Leal           |
| 23881 | Exploració Lingüística Aplicada a Patologies de Parla i Llenguatge      | 10-T | R. Lluent                   | 24840 | Comunicació Humana   | 10-T | JL. Lalueza       |

**TERCER CURS**

| Codi  | Assignatura   | Grup | Professor/a               | Codi  | Assignatura   | Grup       | Professor/a            |
|-------|---|------|---------------------------|-------|---|------------|------------------------|
| 23883 | Nous Recursos Tecnològics                                       | 10-T | MD. Suárez                | 23891 | Tractament Medicoquirúrgic de les Disfonies                             | 10-T       | J. Lorente             |
| 23884 | <i>Practicum I</i>  | 1-T  | M. Renom/<br>JM. Vendrell | 23895 | Material d'Exploració de les Alteracions de Parla, Llenguatge i Audició | 10-T       | L. Janz                |
| 23885 | <i>Practicum II</i>   | 1-T  | MR. Solé                  | 23897 | Aplicació de Nous Recursos Tecnològics                                  | 10-T       | E. Pujol               |
| 23887 | <i>Practicum III</i>  | 1-T  | J. Lorente                | 24836 | Educació de la Veu i de la Seva Salut                                   | 1-T<br>2-T | P. Godall<br>P. Godall |
| 23889 | Adaptació dels Disseny Curriculars                              | 10-T | S. Tovias                 | 25313 | <i>Practicum IV</i>   | 1-T        | N. Silvestre           |
| 23890 | Repercussions de la Patologia del Llenguatge en la Personalitat | 10-T | S. Ballespí               |       |   |            |                        |



## 2.4. La lliure elecció: selecció de la Facultat de Psicologia

La lliure elecció, com el seu nom indica, ha de ser elaborada a partir dels criteris estrictament personals de l'estudiant, i pot respondre als seus interessos de formació en un camp relacionat amb els seus estudis, a l'ampliació de coneixements en matèries alienes a aquest camp o a l'interès a estudiar matèries, encara que s'allunyin de la pròpia carrera, només pel plaer de fer una cosa diferent.

Dels crèdits de lliure elecció que els estudiants disposen en el seu pla d'estudis, es poden cursar:

- Una sèrie d'**assignatures** ofertades per la UAB (com a mínim, una tercera part dels crèdits de lliure elecció).
  - poden ser assignatures optatives del pla d'estudis que cursa l'alumne, d'altres plans d'estudis o assignatures d'universitat, intercampus, metacampus o campus global.
  - es matriculen juntament amb la resta d'assignatures del pla d'estudi, seguint els procediments habituals de la Gestió Acadèmica de la Facultat.
- Una sèrie d'**activitats**, no incloses en la programació acadèmica dels estudis oficials de la UAB (com a màxim, dues terceres parts dels crèdits de lliure elecció).
  - aquestes activitats són aprovades anualment per la Comissió d'Ordenació Acadèmica de la UAB.
  - es matricularan a la institució on s'organitzin. En finalitzar l'activitat, la institució lliurarà a l'estudiant un certificat, amb el qual es podrà adreçar a la Gestió Acadèmica de la nostra Facultat per sol·licitar el reconeixement dels crèdits.

Abans de decantar-se i matricular una assignatura de lliure elecció, convé tenir present els següents punts:

- Consultar la normativa de la Lliure Elecció, que es troba a l'adreça web [www.uab.es/a-alumnes](http://www.uab.es/a-alumnes).
- Les assignatures de les quals s'ofereix informació en aquesta guia no són totes les que podrien interessar a l'estudiant i, en aquest sentit, us convidem a consultar al web de la UAB (<http://www.uab.es/estudis1.htm>), on hi figuren tots els plans d'estudis del campus, així com al web de l'Àrea d'Afers Acadèmics de la UAB (<http://www.uab.es/a-alumnes>), on trobareu les propostes d'assignatures i activitats de la universitat permanentment actualitzades.
- En cas d'interessar-se per assignatures d'altres plans d'estudis, podeu consultar als coordinadors de titulació corresponents aspectes com prerequisits, dificultat, horaris, continguts més detallats...
- En el cas d'assignatures que tenen continuïtat (primera i segona parts), l'estudiant ha de valorar l'opció de cursar-les senceres ja que, en cas contrari, poden tenir un interès, en molts casos, relatiu.

A continuació presentem una breu descripció de les activitats acadèmiques que organitza la nostra Facultat, i presentem una selecció d'aquelles assignatures que poden tenir un especial interès per als estudiants de Psicologia i Logopèdia.

Pel que fa a la Titulació de Psicologia, hem parat una especial atenció a l'organització formativa que dicten els objectius de cada itinerari (podeu consultar aquest objectius a l'apartat 2.2.2. d'aquesta Guia).

Pel que fa a la Diplomatura de Logopèdia, hem organitzat la lliure elecció mitjançant una categorització temàtica.

### 2.4.1. Activitats acadèmiques aprovades pel Centre

La Facultat de Psicologia programarà, en el curs acadèmic 2003-2004 tres activitats acadèmiques que seran reconegudes com a crèdits de lliure elecció.

#### Pla d'acollida

**Valor:** 1,5 crèdits

**Període:** primer semestre (d'octubre a gener)

**Duració:** 22 hores

**Destinatari:** estudiants de primer curs de nou ingrés de Psicologia o de Logopèdia.

**Contingut:** orientació dels estudis, per als estudiants de nou ingrés, en la transició dels estudis de secundària als universitaris i informació sobre els serveis, els recursos i la participació a la Facultat i a la UAB.

**Horaris:** veure apartats d'horaris a la guia

**Inscripció:** Gestió Acadèmica de la Facultat, del 6 al 10 d'octubre.

**Professorat:** Sònia Darbra, Carrasumada Serrano, Cristina Cambra i M<sup>a</sup> Teresa Lara

#### Seminari sobre l'orientació i la inserció laboral (Llicenciatura de Psicologia)

**Valor:** 1,5 crèdits

**Període:** segon semestre (de febrer a juny)

**Duració:** 22 hores

**Destinatari:** estudiants de Psicologia que tinguin superats, com a mínim, 200 crèdits.

**Contingut:** orientació professional en tècniques d'inserció laboral (currículum, processos de selecció, etc.), sortides professionals, autoocupació, noves ocupacions i informació laboral.

**Horaris:** per determinar

**Inscripció:** Gestió Acadèmica de la Facultat, del 2 al 6 de febrer.

**Professorat:** varis professors i professional en exercici

#### Seminari sobre l'orientació i la inserció laboral (Diplomatura de Logopèdia)

**Valor:** 1,5 crèdits

**Període:** segon semestre (de febrer a juny)

**Duració:** 22 hores

**Destinatari:** estudiants de Logopèdia que tinguin superats, com a mínim, 120 crèdits.



**Contingut:** orientació professional en tècniques d'inserció laboral (currículum, processos de selecció, etc.), sortides professionals, autoocupació, noves ocupacions i informació laboral.

**Horaris:** per determinar

**Inscripció:** Gestió Acadèmica de la Facultat, del 2 al 6 de febrer.

**Professorat:** varis professors i professional en exercici

## 2.4.2. Assignatures que poden ser interessants per als alumnes de Psicologia

És responsabilitat de l'estudiant assabentar-se de si la seva elecció s'ajusta als seus interessos i possibilitats. Per aquesta raó, a més de la recomanació de consultar la pàgina web esmentada a l'apartat anterior, en la selecció d'assignatures de lliure elecció hem inclòs les dades dels coordinadors i coordinadores de cada titulació, per tal que l'estudiant pugui assessorar-se.

En aquest punt us presentem una selecció d'assignatures que, des de la Facultat de Psicologia, considerem d'especial interès per a l'alumne que cursi la nostra titulació. Us hem indicat, al costat de cada assignatura, la lletra de l'itinerari amb el que l'assignatura estaria més vinculada (A, B o C). Cal recordar que, per conèixer aspectes més específics com els horaris, semestre, professors o els descriptors, podeu consultar:

- La web: <http://seneca.uab.es/psicologia/lliureeleccio> .
- Els catàlegs de consulta que trobareu a la vostra disposició davant de la Gestió Acadèmica de la Facultat, durant el període de matriculació.
- El Centre on s'imparteixin.

## Assignatures de les titulacions de Ciències Socials

### Relacions Laborals

**Coordinadora de Titulació:** M. Jesús Espuny Tomàs

**Correu electrònic:** mariajesus.espuny@uab.es

**Telèfon:** 93 581 10 52

**Despatx:** B2/110

Hi ha diverses assignatures interessants per a qui vulgui treballar en l'àmbit dels recursos humans. En destaquem pel seu interès els següents:

|       |  |              |             |
|-------|--|--------------|-------------|
| 24749 | Sociologia de les Relacions Laborals (B) | 6 crèdits    | 2n semestre |
| 24751 | Dret del Treball I (B)                   | 10,5 crèdits | Anual       |
| 23105 | Economia del Treball (B)                 | 4,5 crèdits  | 1r semestre |

## Ciències Polítiques i Sociologia

### Llicenciatura de Sociologia

**Coordinador de Titulació: Xavier Bonal**  
**Correu electrònic: Xavier.Bonal@uab.es**  
**Telèfon: 93 581 31 00**  
**Despatx: B3/143A**

|       |   |              |             |
|-------|---|--------------|-------------|
| 25230 | Epistemologia (B, C)                      | 6 crèdits    | 2n semestre |
| 25206 | Estructura Social I (C)                   | 6 crèdits    | 1r semestre |
| 25214 | Estructura Social II (C)                  | 6 crèdits    | 2n semestre |
| 21067 | Sociologia del Treball (B, C)             | 6 crèdits    | 1r semestre |
| 21089 | Sociologia de la Família (B)              | 6 crèdits    | 2n semestre |
| 25219 | Antropologia Social (B)                   | 8 crèdits    | 1r semestre |
| 21069 | Política Social (B, C)                    | 6 crèdits    | 2n semestre |
| 21072 | Sociologia de la Cultura (C)              | 6 crèdits    | 2n semestre |
| 21077 | Sociologia de les Organitzacions*         | 6 crèdits    | 1r semestre |
| 21078 | Organització i Relacions Laborals (B)     | 6 crèdits    | 1r semestre |
| 21080 | Sociologia de l'Empresa (B)               | 6 crèdits    | 2n semestre |
| 21081 | Treball Domèstic i Vida Quotidiana (B, C) | 6 crèdits    | 2n semestre |
| 21091 | Sociologia de la Salut (B)                | 6 crèdits    | 1r semestre |
| 21097 | Sociologia de la Comunicació (C)          | 6 crèdits    | 1r semestre |
| 21100 | Sociologia Identitats Nacionals (C)       | 6 crèdits    | 2n semestre |
| 21101 | Sociologia del Coneixement (B, C)         | 6 crèdits    | 2n semestre |
| 25207 | Tècniques d'Investigació I (B, C)         | 6 crèdits    | 1r semestre |
| 25208 | Teoria sociològica Clàssica I* (C)        | 6 crèdits    | 1r semestre |
| 25209 | Teoria sociològica Clàssica II* (C)       | 6 crèdits    | 1r semestre |
| 25215 | Tècniques d'Investigació II (B, C)        | 6 crèdits    | 2n semestre |
| 25217 | Teoria sociològica Contemporània I* (C)   | 7,5 crèdits  | 2n semestre |
| 25218 | Teoria sociològica Contemporània II* (C)  | 7,5 crèdits  | 2n semestre |
| 25201 | Sociologia General (B, C)                 | 10,5 crèdits | Anual       |

(\*) Assignatures amb prerequisits

### Llicenciatura de Ciències Polítiques

**Coordinador de Titulació: Jordi Argelaquet i Argemí**  
**Correu electrònic: jordi.argelaquet@uab.es**  
**Telèfon: 93 581 2411 Despatx: B3/049**

|       |                      |              |       |
|-------|----------------------|--------------|-------|
| 25198 | Ciència Política (C) | 10,5 crèdits | Anual |
|-------|----------------------|--------------|-------|



## Assignatures de les titulacions de la Facultat de Filosofia i Lletres

### Antropologia Social i Cultural

**Coordinadora de Titulació:** Anna M. Piella Vila

**Correu electrònic:** anna.piella@uab.es

**Telèfon:** 93 581 31 49

**Despatx:** B9/129

A la Facultat de Lletres s'ofereix l'assignatura, probablement d'interès per a molts estudiants de Psicologia.

28286 Introducció a l'antropologia 6 crèdits 2n semestre

com a introducció per als estudiants d'altres titulacions. Per tant, no figura en el Pla d'aquesta Llicenciatura, que és només de segon cicle.

D'entre les moltes assignatures interessants per als estudiants de Psicologia, potser es poden destacar com a molt pertinents:

|       |   |             |                  |
|-------|---|-------------|------------------|
| 28682 | Antropologia de la Salut* (A, C)                                  | 6 crèdits   | 2n semestre      |
| 20144 | Migracions: Mobilitat, Poblament i Societat (B, C)                | 5 crèdits   | 1r semestre      |
| 28685 | Antropologia del Gènere (A, B, C)                                 | 6 crèdits   | 1r semestre      |
| 28686 | Antropologia del Ritual i de les Representacions Simbòliques (C)  | 7,5 crèdits | 1r i 2n semestre |
| 28684 | Antropologia de les Institucions Polítiques* (C)                  | 7,5 crèdits | 1r semestre      |
| 28703 | Teoria Crítica i Pensament Antropològic* (C)                      | 6 crèdits   | 1r semestre      |
| 28695 | Mètodes d'Investigació en Antropologia Social i Cultural* (B, C)  | 9 crèdits   | 2n semestre      |
| 28701 | Tècniques d'Investigació en Antropologia Social i Cultural (B, C) | 9 crèdits   | 1r semestre      |
| 28680 | Antropologia de l'educació  | 6 crèdits   | 2n semestre      |

(\*) Assignatures amb prerequisits

### Filologia Hispànica

**Coordinador de Titulació:** Cecilio Garriga

**Correu electrònic:** cecilio.garriga@uab.es

**Telèfon:** 93 581 17 33

**Despatx:** B11/290.2

|       |                     |           |             |
|-------|---------------------|-----------|-------------|
| 21544 | Crítica Textual (C) | 5 crèdits | 1r semestre |
| 21546 | Retòrica (C)        | 5 crèdits | 2n semestre |

## Filosofia

**Coordinador de Titulació:** Àngel Puyol  
**Correu electrònic:** angel.puyol@uab.es  
**Telèfon:** 93 581 29 64  
**Despatx:** B7/113

|       |                                      |            |             |
|-------|--------------------------------------|------------|-------------|
| 28773 | Filosofia del Llenguatge (C)         | 12 crèdits | Anual       |
| 21009 | Filosofia Política (C)               | 5 crèdits  | 2n semestre |
| 21006 | Filosofia de la Ciència I (A, B, C)  | 10 crèdits | 1r semestre |
| 21007 | Filosofia de la Ciència II (A, B, C) | 5 crèdits  | 2n semestre |
| 21008 | Història del Pensament Polític (C)   | 10 crèdits | 1r semestre |
| 21031 | Filosofia de la ment (A, B, C)       | 5 crèdits  | 2n semestre |

## Geografia

**Coordinador de Titulació:** Francesc Muñoz Pradas  
**Correu electrònic:** francesc.munoz@uab.es  
**Telèfon:** 93 581 14 59  
**Despatx:** B9/026

|       |  |            |             |
|-------|--|------------|-------------|
| 21688 | Anàlisi Qualitativa en Geografia (B, C)            | 5 crèdits  | 2n semestre |
| 21153 | Geografia Humana (B, C)                            | 12 crèdits | Anual       |
| 28160 | Demografia (A, B, C)                               | 9 crèdits  | Anual       |
| 21691 | Metodologia de les Ciències Socials (B, C)         | 5 crèdits  | 1r semestre |
| 20144 | Migracions: mobilitat, poblament i societat (B, C) | 5 crèdits  | 1r semestre |
| 28167 | Teoria i mètodes de la Geografia I (C)             | 10 crèdits | Anual       |
| 25509 | Geografia, Gènere i Territori (A, B, C)            | 6 crèdits  | 2n semestre |



## Història

**Coordinador de Titulació:** Joaquim Pera Isern

**Correu electrònic:** joaquin.pera@uab.es

**Telèfon:** 93 581 25 17

**Despatx:** B7/157

|       |   |           |             |
|-------|---|-----------|-------------|
| 22209 | Història del Pensament Polític i Social I (C)       | 5 crèdits | 1r semestre |
| 22210 | Història del Pensament Polític i Social II (C)      | 5 crèdits | 1r semestre |
| 22211 | Història dels Moviments Socials. Segle XIX (I) (C)  | 5 crèdits | 2n semestre |
| 22212 | Història dels Moviments Socials. Segle XIX (II) (C) | 5 crèdits | 1r semestre |
| 22213 | Història dels Moviments Socials. Segle XX (I) (C)   | 5 crèdits | 1r semestre |
| 22214 | Història dels Moviments Socials. Segle XX (II) (C)  | 5 crèdits | 2n semestre |

## Humanitats

**Coordinador de Titulació:** Javier Anton

**Correu electrònic:** javier.anton@uab.es

**Telèfon:** 93 581 12 85

**Despatx:** B9/235

|       |   |             |             |
|-------|---|-------------|-------------|
| 23306 | Institucions i Organitzacions Inter. i Comunitàries (B,C) | 5 crèdits   | 1r semestre |
| 28973 | Història del Pensament Filosòfic i Científic II (A,B,C)   | 12 crèdits  | Anual       |
| 23312 | Programació i Gestió Cultural (B,C)                       | 5 crèdits   | 2n semestre |
| 28970 | Història de la Cultura (C)                                | 6 crèdits   | 2n semestre |
| 28964 | Geografia Humana (A,B,C)                                  | 6 crèdits   | 2n semestre |
| 29011 | Taller d'Espectura (A,B,C)                                | 4,5 crèdits | 1r semestre |
| 23266 | Fonaments Bàsics de les Ciències Humanes (A,B,C)          | 5 crèdits   | 1r semestre |
| 28998 | Retòrica Aplicada (C)                                     | 5 crèdits   | 1r semestre |
| 23285 | Història del Món Contemporani I (C)                       | 5 crèdits   | 1r semestre |
| 23296 | Pensament Social Contemporani (C)                         | 5 crèdits   | 1r semestre |
| 23310 | Ciència, Tècnica i Pensament Actual (A,B,C)               | 5 crèdits   | 2n semestre |
| 23321 | Visió Interdisciplinària del Món Actual (A,B,C)           | 5 crèdits   | 2n semestre |
| 23326 | Marketing Aplicat a la Producció Cultural Actual (B,C)    | 5 crèdits   | 2n semestre |
| 23334 | Mitjans i Tècniques de Comunicació Audiovisual (C)        | 5 crèdits   | 2n semestre |
| 23335 | Tècniques de Comunicació i Publicitat (C)                 | 5 crèdits   | 1r semestre |



## Assignatures de les titulacions de la Facultat de Ciències de l'Educació

### Mestre Especialitat en Educació Infantil

**Coordinadora de Titulació:** Carme Àngel Ferrer  
**Correu electrònic:** carme.angel@uab.es  
**Telèfon:** 93 581 14 84  
**Despatx:** 65/263

|       |   |           |             |
|-------|---|-----------|-------------|
| 21974 | Introducció a la Didàctica (B)                                  | 4 crèdits | 2n semestre |
| 21973 | Didàctica i Desenvolupament Curricular (B)                      | 4 crèdits | 1r semestre |
| 22014 | Bases Psicopedagògiques per a l'Educació en la Diversitat (B,C) | 8 crèdits | Annual      |
| 22002 | Didàctica del Coneixement del Medi Social i Cultural (B)        | 6 crèdits | 1r semestre |
| 21928 | Literatura Infantil (B)   | 4 crèdits | 2n semestre |

### Mestre Especialitat en Educació Primària

**Coordinador de Titulació:** David Barba Uriach  
**Correu electrònic:** david.barba@uab.es  
**Telèfon:** 93 581 27 05  
**Despatx:** 65/132

|       |  |           |             |
|-------|--|-----------|-------------|
| 22006 | Sociologia de l'Educació Informal (B)    | 4 crèdits | 2n semestre |
| 21972 | La Renovació Educativa a Catalunya (B)   | 4 crèdits | 1r semestre |
| 22714 | Educació Multicultural (B,C)             | 4 crèdits | 1r semestre |
| 22053 | Comunicació Audiovisual i Educació (B,C) | 3 crèdits | 1r semestre |
| 21945 | Informàtica Educativa (B)                | 3 crèdits | 1r semestre |
| 21925 | Didàctica de la Segona Llengua (B)       | 4 crèdits | 2n semestre |

### Mestre Especialitat en Educació Física

**Coordinador de Titulació:** Tomàs Peire  
**Correu electrònic:** tomas.peire@uab.es  
**Telèfon:** 93 581 26 71  
**Despatx:** 66/168

|       |   |           |             |
|-------|---|-----------|-------------|
| 22039 | Iniciació Esportiva I (B)                         | 6 crèdits | 2n semestre |
| 22040 | Iniciació Esportiva II (B)                        | 6 crèdits | 2n semestre |
| 22032 | Didàctica i Organització de l'Educació Física (B) | 8 crèdits | Annual      |



## Mestre Especialitat en Llengua Estrangera

**Coordinadora de Titulació: Dolors Masats Viladoms**

**Correu electrònic: ipcs0@cc.uab.es**

**Telèfon: 93 581 31 47**

**Despatx: 65/107**

|       |   |           |             |
|-------|---|-----------|-------------|
| 21921 | Cultura, Intercultura i Ensenyament (B,C) | 4 crèdits | 1r semestre |
| 21927 | Didàctica de la Llengua (B)               | 8 crèdits | Anual       |

## Mestre Especialitat Educació Especial

**Coordinador de Titulació: Pau Carrasumada Serrano**

**Correu electrònic: carrasumada.serrano@uab.es**

**Telèfon: 93 581 11 80**

**Despatx: 66/251**

|       |  |           |             |
|-------|--|-----------|-------------|
| 22025 | Educació Multicultural (B,C)   | 6 crèdits | 2n semestre |
| 22018 | Aspectes Didàctics i Organitzatius per a l'Educació en la Diversitat (B) | 6 crèdits | 2n semestre |

## Diplomatura d'Educació Social

**Coordinador de Titulació: Rafael Merino Pareja**

**Correu electrònic: rafael.merino@uab.es**

**Telèfon: 93 581 31 48**

**Despatx: 65/150**

|       |  |             |             |
|-------|--|-------------|-------------|
| 22811 | Antropologia pedagògica (B)                                  | 4 crèdits   | 2n semestre |
| 22833 | Avaluació de Programes en Educació No Formal (B)             | 4 crèdits   | 2n semestre |
| 22836 | Ecologia Urbana i Educació Multicultural (B,C)               | 6 crèdits   | 2n semestre |
| 22831 | La Intervenció Educ. en les Situacions d'Inadaptació (B)     | 4,5 crèdits | 2n semestre |
| 22841 | Plans i Programes de Formació Ocupacional (B)                | 4 crèdits   | 2n semestre |
| 22824 | Disseny Curricular de l'Educació d'Adults (B)                | 4 crèdits   | 2n semestre |
| 22827 | Educació Permanent (B)                                       | 6 crèdits   | 1r semestre |
| 22829 | Educació i Grup: Tècniques d'Anàlisi (B)                     | 4 crèdits   | 1r semestre |
| 22837 | Didàctica per a la Intervenció Social (B)                    | 4 crèdits   | 2n semestre |
| 22820 | Elaboració de Projectes i Programes d'Educació No Formal (B) | 4 crèdits   | 2n semestre |
| 22802 | Psicologia del Desenvolupament Persones Adultes I (A,B)      | 4,5 crèdits | 1r semestre |
| 22813 | Psicologia del Desenvolupament Persones Adultes II (A,B)     | 4,5 crèdits | 2n semestre |
| 22815 | Sistemes i Programes d'Educació No Formal (B)                | 4 crèdits   | 1r semestre |

|       |   |             |             |
|-------|---|-------------|-------------|
| 22801 | Teories i Institucions Contemporànies (B,C)       | 4 crèdits   | 1r semestre |
| 22818 | La Intervenció Educativa en l'Educació Social (B) | 4,5 crèdits | 2n semestre |

## Pedagogia

**Coordinadora de Titulació: Carme Armengol Aspero**

**Correu electrònic: carme.armengol@uab.es**

**Telèfon: 93 581 10 75**

**Despatx: 66/266**

|       |   |           |                   |
|-------|---|-----------|-------------------|
| 23152 | Organització i Gestió de Centres Educatius (B)                                    | 8 crèdits | anual             |
| 22823 | Moviments Socials i Associacions (B,C)  | 4 crèdits | 2n semestre       |
| 23178 | Desenvolupament Organitzacional* (B)  | 4 crèdits | 1r semestre       |
| 23188 | Gestió de Recursos en Institucions Educatives (B)                                 | 4 crèdits | 2n semestre       |
| 23186 | Tècniques de Direcció. Lideratge Educatiu:<br>Teories, Tècniques i Pràctiques (B) | 4 crèdits | 2n semestre       |
| 23143 | Antropologia de l'Educació (B,C)  | 4 crèdits | 1r semestre       |
| 22014 | Bases Psicopedagògiques per a l'Educació<br>en la Diversitat (B,C)                | 8 crèdits | anual             |
| 23149 | Sociologia de l'Educació (B,C)  | 8 crèdits | anual             |
| 23173 | Anàlisi Qualitativa en Investigació Educativa (B,C)                               | 4 crèdits | 1r i 2n semestres |
| 23191 | Educació Ambiental i per a la Salut (A,B)   | 4 crèdits | 1r i 2n semestres |
| 23182 | Educació Intercultural (B,C)  | 4 crèdits | 1r semestre       |
| 23187 | Formació Ocupacional i Professional (B)   | 4 crèdits | 2n semestre       |
| 23194 | Integració Educativa i Socio-laboral (B)  | 4 crèdits | 1r i 2n semestres |
| 23193 | Organització Escolar i Atenció a la Diversitat (B)                                | 4 crèdits | 1r semestre       |
| 23189 | Orientació Ocupacional (B)  | 4 crèdits | 1r i 2n semestres |
| 23177 | Orientació Professional (B)   | 4 crèdits | 2n semestre       |

## Psicopedagogia

**Coordinador de Titulació: Enric Roca Casas**

**Correu electrònic: enric.roca@uab.es**

**Telèfon: 93 581 20 25**

**Despatx: 66/171**

Moltes de les assignatures d'aquesta especialitat equivalen a d'altres de Psicologia. Cal tenir en compte això per evitar la repetició. Són les següents:

|       |   |           |             |
|-------|---|-----------|-------------|
| 23173 | Anàlisi Qualitativa en Investigació Educativa (B,C) | 4 crèdits | 1r semestre |
| 23202 | Intervenció Psicopedagògica (B)                     | 8 crèdits | anual       |

(\*) Assignatures amb prerequisits



|       |  |           |             |
|-------|--|-----------|-------------|
| 23199 | Psicologia de la Instrucció (B)          | 8 crèdits | anual       |
| 23231 | Psicologia Escolar (B)                   | 4 crèdits | 1r semestre |
| 23234 | Psicopedagogia de l'Art (B,C)            | 4 crèdits | 1r semestre |
| 23194 | Integració Educativa i socio-laboral (B) | 4 crèdits | 1r semestre |

La resta de les assignatures d'aquesta titulació poden ser interessants per als alumnes de Psicologia.

## Assignatures de les titulacions de Ciències Econòmiques

### Direcció i Administració d'Empreses

**Coordinador de Titulació: Pere Ortín**  
**Correu electrònic: pere.ortiu@uab.es**  
**Telèfon: 93 581 14 51**  
**Despatx: B1/128**

|       |   |             |                  |
|-------|---|-------------|------------------|
| 22314 | Teoria de l'Organització (B)            | 4,5 crèdits | 2n semestre      |
| 22315 | Direcció i Planificació Estratègica (B) | 4,5 crèdits | 1r i 2n semestre |
| 22319 | Gestió de Recursos Humans (B)           | 4,5 crèdits | 1r i 2n semestre |

## Assignatures de les titulacions de Ciències de la Salut

### Logopèdia

**Coordinadora de Titulació: Maria Claustre Jané Ballabriga**  
**Correu electrònic: mariaclaustre.jane@uab.es**  
**Telèfon: 93 581 31 69**  
**Despatx: B5/158.38**

a) Assignatures que poden ser interessants per a un estudiant de Psicologia:

|       |  |             |             |
|-------|--|-------------|-------------|
| 23892 | Psicomotricitat (A,B)                          | 4,5 crèdits | 2n semestre |
| 23863 | Lingüística General i Aplicada (A,B,C)         | 6 crèdits   | 1r semestre |
| 23900 | Biologia del Desenvolupament i Teratogènia (A) | 6 crèdits   | 2n semestre |
| 23877 | Patologia de l'Audició i del Llenguatge        | 12 crèdits  | Anual       |

b) Assignatures que poden equivaler a matèries impartides a Psicologia:

|       |   |             |             |
|-------|---|-------------|-------------|
| 23861 | Anatomia i Fisiologia del Sistema Nerviós,<br>dels Òrgans del Llenguatge i de l'Audició (A) | 9 crèdits   | 1r semestre |
| 23864 | Neurologia General i del Llenguatge (A)   | 4,5 crèdits | 2n semestre |
| 23865 | El Desenvolupament i l'Adquisició del Llenguatge (A,B)                                      | 6 crèdits   | 2n semestre |

**Medicina**

**Coordinador de Titulació: Jordi Sierra**  
**Hospital de Sant Pau**  
**Sant Antoni Maria Claret 167**  
**08025 Barcelona**

a) Assignatures que poden ser interessants per a un estudiant de Psicologia i de les quals no ens consta que hi hagi prerequisits. Són les següents:

|       |                                     |             |   |
|-------|-------------------------------------|-------------|---|
| 26780 | Evolució i Concepte de Malaltia (A) | 4,5 crèdits | 2n semestre Vall d'Hebron (grup 3)  |
| 26778 | Bioètica Clínica (A,B)              | 4,5 crèdits | 1r semestre Sant Pau (grup 2)<br>2n semestre Vall d'Hebron (grup 3)<br>2n semestre Hospital del Mar (grup 4)<br>1r semestre Hospital Germans Trias i Pujol (grup 5) |

b) Assignatures amb prerequisits que poden ser interessants. Són les següents:

|       |  |             |  |
|-------|--|-------------|--|
| 29082 | Biomecànica Aplicada a l'Aparell Locomotor (A) | 4,5 crèdits | 1r semestre  |
| 26805 | Alcoholisme i Toxicomanies (A,B)               | 4,5 crèdits | 2n semestre Sant Pau (grup 2)  |
| 29106 | Geriatría (A,B)                                | 5 crèdits   | 1r semestre Vall d'Hebron (grup 3)<br>2n semestre Hospital Mar (grup 4)<br>2n semestre Hospital Germans Trias i Pujol (grup 5) |

c) Assignatures que poden equivaler a matèries impartides a Psicologia. Són les següents:

|       |   |           |   |
|-------|---|-----------|---|
| 29148 | Psiquiatria (A)   | 9 crèdits | 2n semestre (4 hospitals)   |
| 29076 | Bases Psicològiques dels Estats de Salut i Malaltia (A)   | 8 crèdits | 1r semestre   |
| 22998 | Psicologia Humana: Bases Socials i Conducta Anormal (A,B) | 6 crèdits | 2n semestre   |
| 26779 | Cervell i Conducta (A)                                    | 6 crèdits | 1r semestre Vall d'Hebron (grup 3)<br>1r semestre Hospital Mar (grup 4) |
| 26829 | Paidopsiquiatria (A,B)                                    | 3 crèdits | 2n semestre Vall d'Hebron (grup 3)                                      |



## Veterinària

**Coordinadora de Titulació:** Rosa Maria Rabanal

**Correu electrònic:** rosa.rabanal@uab.es

**Telèfon:** 93 581 14 33

**Despatx:** V0/027

21205 Etologia (A,B,C) 4,5 crèdits 2n semestre

## Assignatures de les titulacions de la Facultat de Ciències

### Biologia

**Coordinador de Titulació:** Javier Retana

**Correu electrònic:** javier.retana@uab.es

**Telèfon:** 93 581 20 28

**Despatx:** C5B/018

24897 Biologia Humana\* (A) 8,5 crèdits 1r semestre  
 24920 Comportament Animal\* (A,B,C) 7,5 crèdits 2n semestre  
 24904 Endocrinologia\* (A) 8,5 crèdits 1r semestre

Les següents assignatures poden equivaler a matèries impartides a Psicologia:

24941 Genètica Humana (A) 7,5 crèdits 2n semestre  
 24953 Neurobiologia (A) 7,5 crèdits 1r semestre

### Bioquímica

**Coordinador de Titulació:** Jaume Farrés

**Correu electrònic:** jaume.farres@uab.es

**Telèfon:** 93 581 25 57

**Despatx:** C2/325

20168 Bioquímica del Sistema Nerviós (A) 6 crèdits 1r semestre  
 20175 Bioquímica Farmacològica\*\* (A) 6 crèdits 2n semestre  
 29179 Patologia Molecular II\*\* (A) 6 crèdits 2n semestre

(\*) Assignatures amb prerequisits

(\*\*) Caldria que l'estudiant hagi cursat amb anterioritat algun complement de Bioquímica o de Biologia Molecular

## Ciències Ambientals

**Coordinador de Titulació:** Joan-Albert Sánchez  
**Correu electrònic:** joanalbert.sanchez@uab.es  
**Telèfon:** 93 581 19 15  
**Despatx:** C3/428

|       |   |             |             |
|-------|---|-------------|-------------|
| 23821 | Ecologia (A,B,C)                          | 12 crèdits  | 2n semestre |
| 23836 | Introducció a les Ciències Ambientals (C) | 3 crèdits   | 1r semestre |
| 23834 | Salut Ambiental (A,B,C)                   | 6 crèdits   | 1r semestre |
| 23817 | Sociologia Ambiental (B,C)                | 4,5 crèdits | 1r semestre |

## Estadística

**Coordinador de Titulació:** Josep Solé  
**Correu electrònic:** josepluis.sole@uab.es  
**Telèfon:** 93 581 29 11  
**Despatx:** C1/310

|       |   |           |             |
|-------|---|-----------|-------------|
| 27978 | Introducció als estudis aplicats en<br>Ciències de la Salut (A,B) | 6 crèdits | 2n semestre |
| 27982 | Mètodes estadístics en Ciències de la Salut I (A,B)               | 6 crèdits | 1r semestre |
| 27986 | Mètodes Estadístics en Ciències de la Salut II (A,B)              | 6 crèdits | 2n semestre |

## Assignatures de les titulacions de la Facultat de Ciències de la Comunicació

### Publicitat i Relacions Públiques

**Coordinador de Titulació:** Quim Puig  
**Correu electrònic:** joaquim.puig.gonzalez@uab.es  
**Telèfon:** 93 581 17 92  
**Despatx:** I0/312

|       |  |            |             |
|-------|--|------------|-------------|
| 20651 | Processos i Tècniques creatives* (C)           | 10 crèdits | 1r semestre |
| 20657 | Sociologia del Consum (B,C)                    | 5 crèdits  | 1r semestre |
| 20667 | Introducció a la Mercadotècnia (C)             | 10 crèdits | 1r semestre |
| 20679 | Subjectes de l'Activitat Publicitària (C)      | 5 crèdits  | 1r semestre |
| 20688 | Introducció a la Creativitat Publicitària* (C) | 10 crèdits | 2n semestre |
| 20670 | Teoria del Consumidor* (C)                     | 5 crèdits  | 2n semestre |

(\*) Assignatures amb prerequisits



|       |  |            |             |
|-------|--|------------|-------------|
| 20671 | Programació i Tècniques de les Relacions Públiques* (C)                  | 5 crèdits  | 2n semestre |
| 20675 | Estratègia Creativa* (C)   | 5 crèdits  | 1r semestre |
| 20714 | Propaganda i Publicitat Institucional* (C)                               | 5 crèdits  | 2n semestre |
| 20689 | Teories de la Comunicació I (C)  | 5 crèdits  | 2n semestre |
| 20690 | Història General de la Comunicació (C)                                   | 5 crèdits  | 2n semestre |
| 20696 | Teoria i Estructura de la Publicitat<br>i de les Relacions Públiques (C) | 10 crèdits | 1r semestre |
| 20706 | Comunicació Política (C)   | 5 crèdits  | 1r semestre |
| 20709 | Semiòtica de la Comunicació de Masses (C)                                | 5 crèdits  | 2n semestre |
| 20711 | Laboratori i Pràctiques de Creativitat Publicitària (C)                  | 5 crèdits  | 2n semestre |

### Comunicació Audiovisual

**Coordinadora de Titulació: Maria Encarnación Gutiérrez García**

**Correu electrònic: maria.gutierrez@uab.es**

**Telèfon: 93 581 17 45**

**Despatx: IO/216**

|       |  |           |             |
|-------|--|-----------|-------------|
| 20655 | Estructura de la Comunicació de Masses I (C)                           | 5 crèdits | 1r semestre |
| 20786 | Cultura de Masses i Societat (C)                                       | 5 crèdits | 1r semestre |
| 20684 | Comunicació Corporativa (B,C)  | 5 crèdits | 2n semestre |
| 20662 | Mètodes i Tècniques d'Investigació<br>en Comunicació de Masses I (C)   | 5 crèdits | 2n semestre |
| 20669 | Mètodes i Tècniques d'Investigació<br>en Comunicació de Masses II* (C) | 5 crèdits | 1r semestre |
| 20709 | Semiòtica de la Comunicació de Masses (C)                              | 5 crèdits | 2n semestre |
| 20767 | Dramatúrgia Audiovisual* (C)   | 5 crèdits | 2n semestre |

### Periodisme

**Coordinador de Titulació: Ramon Sala**

**Correu electrònic: ramon.sala@uab.es**

**Telèfon: 93 581 19 42**

**Despatx: IO/307**

|       |   |           |             |
|-------|---|-----------|-------------|
| 20706 | Comunicació Política (C)                        | 5 crèdits | 1r semestre |
| 20730 | Comunicació i Educació (B,C)                    | 5 crèdits | 1r semestre |
| 20750 | Polítiques de la comunicació (B,C)              | 5 crèdits | 2n semestre |
| 20737 | Recepció de la Comunicació i Opinió Pública (C) | 5 crèdits | 2n semestre |
| 20684 | Comunicació Corporativa (B,C)                   | 5 crèdits | 2n semestre |
| 20709 | Semiòtica de la Comunicació de Masses (C)       | 5 crèdits | 1r semestre |

(\*) Assignatures amb prerequisits



## Idiomes

Una opció especialment recomanable per als crèdits de lliure elecció són els idiomes, especialment l'anglès, ja que permeten l'accés a bibliografia actualitzada, i a cursos impartits per investigadors i tècnics estrangers, això com la participació en congressos internacionals.

La Facultat de Traducció i d'Interpretació, així com la Facultat de Filosofia i Lletres –a través de les titulacions de Filologia– i la Facultat de Ciències de l'Educació –a través de la diplomatura de Mestre Especialitzat en Llengües Estrangeres– donen formació en aquest àmbit, però hem de tenir en compte l'orientació i l'especialització en determinats àmbits professionals.

És per això que convé consultar l'oferta del Servei d'Idiomes Moderns que, tot i que els crèdits són a preus més pròxims al mercat que els de les facultats, és prou àmplia per adaptar-se a les molt variades necessitats dels estudiants del campus.

### **2.4.3. Assignatures de diverses facultats de la UAB que no poden cursar, com a crèdits de lliure elecció, els/les alumnes de la llicenciatura de Psicologia**

És responsabilitat de l'estudiant assabentar-se de si la seva elecció s'ajusta als seus interessos i possibilitats. Per aquesta raó, a més de la recomanació de consultar la pàgina web esmentada a l'apartat anterior, en la selecció d'assignatures de lliure elecció hem inclòs les dades dels coordinadors i coordinadores de cada titulació, per tal que l'estudiant pugui assessorar-se.

#### **Facultat de Psicologia (Diplomatura de Logopèdia):**

- 23871 Desenvolupament psicològic durant el Cicle Vital
- 24834 Desenvolupament de Processos Socioafectius
- 24838 Processos psicològics Bàsics

#### **Facultat de Ciències de l'Educació:**

- 22013 Psicologia Evolutiva i de l'Educació
- 23142 Processos psicològics Bàsics
- 23147 Psicologia del Desenvolupament i de l'Educació
- 23480 Mètodes, Disseny i Tècniques d'Investigació Psicològica
- 23481 Processos psicològics Bàsics
- 23482 Psicologia de la Personalitat
- 23483 Psicologia Social
- 23487 Psicologia de l'Educació



### **Facultat de Ciències Polítiques i Sociologia:**

21059 Psicologia Social

### **Facultat de Ciències de la Comunicació:**

20656 Psicologia de la Percepció

20664 Introducció a la Psicologia

### **Facultat de Filosofia i Lletres (Llicenciatura d'Humanitats):**

23282 Psicologia General

### **Facultat de Dret (Diplomatura de Relacions Laborals):**

23097 Psicologia del Treball I

23110 Psicologia del Treball II

23122 Grups i Comunicació

## **2.4.4. Assignatures que poden ser interessants per als estudiants de Logopèdia**

És responsabilitat de l'estudiant assabentar-se de si la seva elecció s'ajusta als seus interessos i possibilitats. Per aquesta raó, a més de la recomanació de consultar la pàgina web esmentada a l'apartat anterior, en la selecció d'assignatures de lliure elecció hem inclòs les dades dels coordinadors i coordinadores de cada titulació, per tal que l'estudiant pugui assessorar-se.

Les assignatures de lliure elecció que es recomanen s'han organitzat pels seus continguts seguint les següents categories temàtiques:

### **1. CONEIXEMENTS BÀSICS**

- 1.1. Llengua oral
- 1.2. Llengua escrita
- 1.3. Aspectes anatòmics i fisiològics
- 1.4. Fenòmens i processos psicològics i socials
- 1.5. Metodologia en la investigació

### **2. MARC ESCOLAR**

- 2.1. Organització escolar i laboral
- 2.2. Diversitat cultural i social
- 2.3. Educació especial

### 3. PATOLOGIES

- 3.1. Patologies de base psicològica
- 3.2. Patologies de base orgànica i funcional

### 4. EDUCACIÓ CORPORAL I MUSICAL

## Assignatures de les titulacions de la Facultat de Filosofia i Lletres

### Filologia Clàssica

**Coordinador de Titulació:** Agustín Alemany Vilamajó  
**Correu electrònic:** agustin.alemany@uab.es  
**Telèfon:** 93 581 23 84  
**Despatx:** B7/132

|       |   |           |       |
|-------|---|-----------|-------|
| 28409 | Gramàtica Descriptiva i Normativa de la Llengua Espanyola (1.1) | 9 crèdits | Anual |
| 28410 | Gramàtica Descriptiva i Normativa de la Llengua Catalana (1.1)  | 9 crèdits | Anual |

## Assignatures de les titulacions de la Facultat de Ciències de l'Educació

### Mestre Especialitat en Educació Infantil

**Coordinadora de Titulació:** Carme Àngel Ferrer  
**Correu electrònic:** carme.angel@uab.es  
**Telèfon:** 93 581 14 84  
**Despatx:** G6/263

|       |  |           |             |
|-------|--|-----------|-------------|
| 21897 | Llengua escrita (1.2)                    | 4 crèdits | 1r semestre |
| 21898 | Llengua oral (1.1)                       | 4 crèdits | 1r semestre |
| 21925 | Didàctica de la segona llengua (1.1)     | 4 crèdits | 2n semestre |
| 21928 | Literatura infantil (1.2)                | 4 crèdits | 2n semestre |
| 21978 | La comunicació oral i escrita (1.1, 1.2) | 4 crèdits | 1r semestre |
| 21984 | Música i la seva didàctica (4)           | 8 crèdits | Anual       |
| 22028 | Educació corporal (4)                    | 4 crèdits | 1r semestre |



## Mestre en Educació Primària

**Coordinador de Titulació:** David Barba Uriach

**Correu electrònic:** david.barba@uab.es

**Telèfon:** 93 581 27 05

**Despatx:** 65/132

|       |  |           |             |
|-------|--|-----------|-------------|
| 21924 | Didàctica de la Llengua i la literatura II (1.2) | 4 crèdits | 2n semestre |
| 21974 | Introducció a la Didàctica (2.1)                 | 4 crèdits | 2n semestre |
| 21994 | Música i la seva didàctica (4)                   | 4 crèdits | 2n semestre |
| 22714 | Educació multicultural (2.2)                     | 4 crèdits | 1r semestre |

## Mestre Especialitat en Llengua Estrangera

**Coordinadora de Titulació:** Dolors Masats Viladoms

**Correu electrònic:** ipcso@cc.uab.es

**Telèfon:** 93 581 31 47

**Despatx:** 65/107

|       |  |           |             |
|-------|--|-----------|-------------|
| 21920 | Tècniques dramàtiques i d'animació (en anglès) (4) | 4 crèdits | 1r semestre |
|-------|--|-----------|-------------|

## Mestre Especialitat en Educació Especial

**Coordinador de Titulació:** Pau Carrasumada Serrano

**Correu electrònic:** carrasumada.serrano@uab.es

**Telèfon:** 93 581 11 80

**Despatx:** 66/251

|       |  |           |             |
|-------|--|-----------|-------------|
| 21963 | Didàctica de les Arts Plàstiques a l'Educació Especial (2.3)                                 | 6 crèdits | 2n semestre |
| 22018 | Aspectes Didàctics i Organitzatius per a l'Educació en la diversitat (2.1)                   | 6 crèdits | 2n semestre |
| 22020 | Aspectes Evolutius i Educatius en les Dificultats d'Ordre Cognitiu (3.3)                     | 9 crèdits | Anual       |
| 22021 | Aspectes Evolutius i Educatius en les Alteracions de la Motricitat (3.2)                     | 6 crèdits | 2n semestre |
| 22022 | Aspectes Evolutius i Educatius en les Alteracions de la Visió (3.2)                          | 6 crèdits | 2n semestre |
| 22023 | Aspectes Evolutius i Educatius de les Alteracions del Comportament i la Personalitat (3.1)   | 6 crèdits | 1r semestre |
| 22024 | Aspectes Evolutius i Educatius en les Dificultats d'Aprenentatge de la Llengua Escrita (1.2) | 9 crèdits | Anual       |
| 22036 | Educació Física dels Alumnes amb Característiques Educatives Especials (2.3)                 | 6 crèdits | 1r semestre |

## Mestre Especialitat en Educació Musical

**Coordinador de Titulació:** Cèsar Colmell Puiguillem

**Correu electrònic:** cesar.colmell@uab.es

**Telèfon:** 93 581 26 72

**Despatx:** 66/164

|       |   |           |             |
|-------|---|-----------|-------------|
| 21986 | Llenguatge Musical I (4)                      | 4 crèdits | 1r semestre |
| 21980 | Didàctica de la música a l'etapa infantil (4) | 4 crèdits | 1r semestre |
| 21988 | Dansa (4)                                     | 4 crèdits | 2n semestre |
| 21996 | L'audició musical i la seva didàctica (4)     | 4 crèdits | 1r semestre |

## Diplomatura d'Educació Social

**Coordinador de Titulació:** Rafael Merino Pareja

**Correu electrònic:** rafael.merino@uab.es

**Telèfon:** 93 582 31 48

**Despatx:** 65/150

|       |                                   |           |             |
|-------|-----------------------------------|-----------|-------------|
| 22807 | Introducció a la sociologia (1.4) | 6 crèdits | 1r semestre |
|-------|-----------------------------------|-----------|-------------|

## Pedagogia

**Coordinadora de Titulació:** Carme Armengol Aspero

**Correu electrònic:** carme.armengol@uab.es

**Telèfon:** 93 582 10 75

**Despatx:** 66/266

|       |  |           |                   |
|-------|--|-----------|-------------------|
| 23143 | Antropologia de l'Educació (1.4)           | 4 crèdits | 1r semestre       |
| 23169 | Aspectes diferencials de l'educació (2.2)  | 4 crèdits | 1r semestre       |
| 23191 | Educació Ambiental i per a la salut (1.4)  | 4 crèdits | 1r i 2n semestres |
| 23239 | Integració Educativa i Socio-laboral (2.1) | 4 crèdits | 1r i 2n semestres |



## Psicopedagogia

**Coordinador de Titulació:** Enric Roca Casas

**Correu electrònic:** enric.roca@uab.es

**Telèfon:** 93 581 20 25

**Despatx:** 66/171

|       |   |           |             |
|-------|---|-----------|-------------|
| 23200 | Dificultats d'aprenentatge (2.3)                        | 8 crèdits | Anual       |
| 23236 | Bilingüisme i educació (2.2)                            | 4 crèdits | 1r semestre |
| 23239 | Noves tecnologies aplicades a l'educació especial (2.3) | 4 crèdits | 1r semestre |

## Assignatures de les titulacions de Ciències de la Salut

### Medicina

**Coordinador de Titulació:** Jordi Sierra

**Hospital de Sant Pau**

**Sant Antoni M. Claret, 167**

**08205 Barcelona**

|       |   |             |   |
|-------|---|-------------|---|
| 22997 | Iniciació a la Microinformàtica per a Metges (1.5)            | 4,5 crèdits | 2n sem. Grup 1  |
| 22998 | Psicologia Humana: Bases Socials i Conducta Anormal (1.3,1.4) | 6 crèdits   | 2n semestre   |
| 26779 | Cervell i Conducta (1.3,1.4)                                  | 6 crèdits   | 1r sem. Vall d'H. (grup 3)<br>1r sem. Hos. Mar (grup 4)                     |
| 26784 | Introducció a la Metodologia Científica I (1.5)               | 4,5 crèdits | 2n sem. Grup 1  |
| 26816 | Foniatría (1.2, 1.3)  | 4,5 crèdits | 1r sem. St Pau.<br>Grup 2. 2n sem. Vall d'H. Grup 3.<br>Gmns. Trias, grup 5 |

### Psicologia

**Coordinadora de Titulació:** Pilar Segura

**Correu electrònic:** pilar.segura@uab.es

**Telèfon:** 93/ 581 11 73

**Despatx:** B5/047

|       |   |             |             |
|-------|---|-------------|-------------|
| 26910 | Atenció, Percepció i Memòria (1.4)                          | 9 crèdits   | 2n semestre |
| 26902 | Mètodes d'Investigació (1.5)                                | 6 crèdits   | 1r semestre |
| 26901 | Fonaments de Psicobiologia I (1.3)                          | 9 crèdits   | 1r semestre |
| 26914 | Psicologia de la Personalitat (1.4)                         | 9 crèdits   | 1r semestre |
| 26926 | Dinàmica de grups (1.4)                                     | 6 crèdits   | 1r semestre |
| 26924 | Introducció a la psicopatologia de Nens i Adults (3.1, 3.2) | 7,5 crèdits | 1r semestre |

## 2.5. La lliure elecció: Propostes de la Universitat

### Com es pot cursar la lliure elecció

En tots els Plans d'Estudis de la UAB hi ha un nombre de crèdits de lliure elecció, que **tot estudiant** pot aconseguir de **diferents maneres**:

1. Cursant assignatures de les anomenades «**Assignatures d'Universitat**», algunes de les quals formen part d'una Menció.
2. Cursant **assignatures de diversos itineraris especials** organitzats per la UAB: «Documentació», «Estudis Internacionals i Interculturals: Extrem Orient», «Estudis Internacionals i Interculturals: Amèrica Llatina» i «Estudis Internacionals i Interculturals: Mediterrani».
3. Cursant les **assignatures de caràcter virtual**, organitzades en tres blocs: «Assignatures Projecte Intercampus», «Assignatures Projecte Campus Global» i «Assignatures Projecte Metacampus».
4. Cursant les **assignatures específiques de Didàctica**.
5. Cursant qualsevol **assignatura de qualsevol altre Pla d'Estudis** dels que ofereixen els **centres integrats** a la UAB o els **centres adscrits o vinculats**.
6. Cursant qualsevol **assignatura optativa del propi Pla d'Estudis**, que no hagi estat cursada com a tal.
7. Fent **activitats** organitzades per la mateixa universitat o per ens externs, **que la UAB reconeix explícitament** com a convertibles en crèdits de lliure elecció.
8. Cursant assignatures de l'**Escola Superior de Música de Catalunya**.

**Per a matricular-se de les assignatures del Projecte Intercampus descrites en el punt 3 cal tenir molt en compte que s'ha de fer necessàriament una preinscripció.**

**La llista de les activitats descrites en el punt 7, la podeu consultar en l'adreça: [www.uab.es/estudiants/](http://www.uab.es/estudiants/)**

El nombre de crèdits que l'estudiant ha de cursar com a «lliure elecció» és una bona manera de **diversificar** el currículum propi, **d'integrar-hi activitats** formatives de caràcter no reglat, de **millorar les competències i habilitats generals** pròpies de tot universitari, **d'ampliar horitzons** més enllà dels propis estudis, i fins i tot d'aprofundir aspectes relacionats directament amb ells.

Us recomanem que abans de matricular-vos consulteu el web del centre per tal de confirmar els horaris.

### 2.5.1. Assignatures d'universitat

| Codi  | Assignatura<br>Professorat  | Centre   | Crèdits<br>Departament                             | Semestre | Capacitat | Horari<br>Assignatura adreçada a:  |
|-------|---|----------|--|----------|-----------|--|
| 29247 | Física i cosmologia actuals per a estudiants de Ciències i Enginyeries<br>Albert Bramon<br>Josep Antoni Grifols | Ciències | 5<br>Física  | 1r       | 60        | (dt, dj) 13.30-15.00 h<br>Ciències (excepte Física) i ETSE                                 |
| 26662 | Física i cosmologia actuals per a profans<br>Albert Bramon<br>Josep Antoni Grifols                              | Ciències | 5<br>Física  | 1r       | 60        | (dl, dc) 13.30-15.00 h<br>Tots els centres (excepte Ciències i ETSE)                       |
| 29283 | Introducció a la biotecnologia. Aplicacions de la genètica<br>Noel Xamena                                       | Ciències | 4,5<br>Genètica i Microbiologia                    | 2n       | 60        | (dj) 13.30-15.30 h<br>(per confirmar)<br>Tots els centres excepte Biologia i Biotecnologia |
| 27835 | Radiobiologia<br>M. Rosa Caballín<br>Joan Francesc Barquinero   | Ciències | 5<br>Biologia Animal, Biologia Vegetal i Ecologia  | 2n       | 40        | (dt, dj) 13.30-15.00 h<br>Ciències, Medicina, Veterinària                                  |
| 27138 | Química desmitificada<br>Josep Font Cierco  | Ciències | 4,5<br>Química                                     | 1r       | 50        | (dt, dj) 12.30-14.00 h<br>(per confirmar)<br>Ciències, CC. Comunicació, Dret i Econòmiques |
| 23759 | Orígens humans<br>Assumpció Malgosa   | Ciències | 5<br>Biologia Animal, Biologia Vegetal i Ecologia  | 2n       | 50        | (dl, dc, dv) 13.30-14.30 h<br>Tots els centres   |
| 29250 | El paisatge vegetal (semipresencial)<br>Joan M. Roure<br>Jordina Belmonte                                       | Ciències | 6<br>Biologia Animal, Biologia Vegetal i Ecologia  | 2n       | 50        | (dt, dj) 14.00-15.30 h<br>Tots els centres (excepte Ciències Ambientals i Biologia)        |
| 25630 | Introducció a la ciència per a thotom<br>David Jou  | Ciències | 5<br>Física  | 1r       | 60        | (dl, dc) (per confirmar)<br>Tots els centres   |
| 25608 | Cerca electrònica d'informació en ciència i tecnologia<br>Àlex López<br>Marc Ribera                             | Ciències | 4,5<br>Filologia Catalana                          | 2n       | 60        | (dl, dc, dv) 13.00-14.00 h<br>Ciències (excepte Química) i ETSE                            |
| 29285 | Teologia i ciències. avui<br>Manuel García Doncel   | Ciències | 4,5<br>Física                                      | 1r       | 40/20     | (dl, dt) 13.30-15.00 h<br>CC. i ETSE/<br>Altres centres                                    |
| 29252 | Medicina, història i societat<br>Jorge Molero Mesa<br>Àlvar Martínez Vidal<br>F. J. Martínez Antonio            | Ciències | 4,5<br>Centre d'Estudis d'Història de les Ciències | 2n       | 100       | (dl, dc) 13.30-14.30 h<br>Tots els centres   |



| Codi  | Assignatura<br>Professorat  | Centre                         | Crèdits<br>Departament                  | Semestre | Capacitat | Horari<br>Assignatura adreçada a:   |
|-------|---|--------------------------------|---|----------|-----------|---|
| 25689 | Matemàtiques amb ordinador (curs pràctic de Maple)                                |                                | 4,5                                     | 2n       | 25        | (per determinar)  |
|       | Per determinar  | Ciències                       | Matemàtiques                            |          |           | Tots els centres  |
| 25631 | Societat i Noves Tecnologies: problemàtica actual                                 |                                | 4,5                                     | 2n       | 50        | (dt, dj) 13.00-14.00 h  |
|       | Juan S. Muñoz Domínguez   | Ciències                       | Física                                  |          |           | Tots els centres  |
| 27838 | Barcelona i els grans esdeveniments. Polítiques culturals                         |                                | 5                                       | 1r       | 50        | (dl, dc) 13.30-15.00 h<br>o 15.00-16.30 h<br>(per concretar)  |
|       | Ana Belén Moreno Vilchez  | Ciències de la Comunicació     | Centre d'Estudis Olímpics i de l'Esport |          |           | Tot els centres   |
| 27836 | Els intel·lectuals: ideologia, poder, funcions i comunicació                      |                                | 5                                       | 2n       | 30        | (per concretar)   |
|       | Manuel Parés i Maicas   | Ciències de la Comunicació     | Periodisme i Ciències de la Comunicació |          |           | Tots els centres  |
| 25612 | La recerca d'informació en humanitats i ciències socials                          |                                | 4,5                                     | 2n       | 60        | (per concretar)   |
|       | Eulàlia Fuentes<br>Alfons González  | Ciències de la Comunicació     | Filologia Catalana                      |          |           | Econòmiques, Polítiques i Sociologia,<br>CC. Educació, Dret,<br>Fil. i Lletres, Psicologia,<br>Humanitats |
| 25609 | Comunicació a la Catalunya contemporània.<br>Antecedents per entendre la realitat |                                | 4,5                                     | 1r       | 60        | (dc) 14.15-15.45 h<br>(semipresencial)  |
|       | Josep M. Figueres   | Ciències de la Comunicació     | Periodisme i Ciències de la Comunicació |          |           | Tots els centres  |
| 25613 | Introducció a les finances  |                                | 5                                       | 1r       | 60        | (dt, dj) 14.30-16.00 h  |
|       | Sílvia Bou<br>Joan Montllor   | C. Econòmiques i Empresariales | Economia de l'Empresa                   |          |           | Tots els centres<br>(excepte alumnes de: ADE, ADE+Dret, ECO i Ciències Empresariales)                     |
| 25690 | Creació i gestió de noves empreses  |                                | 6,75                                    | 2n       | 60        | (dt, dj) 14.30-16.00 h  |
|       | David Urbano<br>Lluís Rodríguez   | C. Econòmiques i Empresariales | Economia de l'Empresa                   |          |           | Tots els centres<br>(excepte alumnes que cursin o hagin cursat ADE o ECO)                                 |
| 29255 | Educació per la pau   |                                | 5                                       | 1r i 2n  | 30/sem.   | (dl, dc) 13.30-15.30 h  |
|       | Carles Vidal<br>Marina Laireta  | Ciències de l'Educació         | Escola de Cultura de Pau                |          |           | CC. Educació<br>Altres centres  |



| Codi                     | Assignatura                                      | Crèdits  | Semestre | Capacitat                | Horari                                   |
|--------------------------|--|--|----------|--------------------------|--|
| Professorat              | Centre   | Departament                                    |          | Assignatura adreçada a:  |  |
| 25615                    | Territory, culture and Education in Catalonia    | 3  | 1r i 2n  | 40/sem.                  | (per determinar)                         |
| Màrius Martínez          | Ciències   | Facultat Ciències                              |          | C. Educació              |  |
| Maria Muñoz              | de l'Educació                                    | de l'Educació                                  |          |                          |  |
| Lluís Villanueva         |  |  |          |                          |  |
| Miquel Quintana          |  |  |          |                          |  |
| Àngel Essomba            |  |  |          |                          |  |
| 25370                    | Cultura de pau i gestió de conflictes            | 5  | 2n       | 80                       | (dl, dc) 13.30-15.00 h                   |
| Vicenç Fisas Armengol    | C. Polítiques i Sociologia                       | Càtedra Unesco sobre pau i drets humans        |          | Tots els centres         |  |
| 27235                    | Gènere i relacions socials                       | 4,5  | 1r       | 80                       | (dt, dj) 13.30-15.00 h                   |
| Judith Astellarra        | C. Polítiques i Sociologia                       | Sociologia                                     |          | Tots els centres         |  |
| 27839                    | Dret mèdic                                       | 5  | 1r       | 50                       | (per determinar)                         |
| M. Rodríguez Pazos       | Dret   | Facultat de Dret                               |          | Dret                     |  |
| R. Rebollo               |  | Facultat de Medicina                           |          | Medicina                 |  |
| J. Coll                  |  |  |          |                          |  |
| 27840                    | Imatges del dret al cinema                       | 5  | 1r       | 75                       | (dt) 13.30-16.30 h                       |
| Antonio Serrano          | Dret   | Facultat de Dret                               |          | Dret                     |  |
|                          |  |  |          | CC. Comunicació          |  |
| 27143                    | Bioètica i dret                                  | 4,5  | 2n       | 40/20                    | (dl) 17.30-19.30 h<br>(dc) 16.30-17.30 h |
| Francesca Puigpelat      | Dret   | Ciència Política i Dret Públic                 |          | Dret/<br>Altres centres  |  |
| 27841                    | Dictadura franquista i relacions laborals        | 6  | 2n       | 50                       | (dj, dv) 13.30-15.30 h                   |
| M. Jesús Espuny          | Dret   | Facultat de Dret - Dipl. de Relacions Laborals |          | Tots els centres         |  |
| 28380                    | Protecció internacional de l'individu            | 5  | 2n       | 40                       | (dl, dc) 11.30-13.00 h                   |
| Claudia Jiménez          | Dret   | Facultat de Dret                               |          | Tots els centres         |  |
| 27147                    | Nacionalitat i estrangeria: qüestions jurídiques | 4,5  | 2n       | 30                       | (dt, dj) 14.00-15.30 h                   |
| Lidia Santos             | Dret   | Dret Privat                                    |          | Dret                     |  |
| Albert Ferrer            |  |  |          | Humanitats<br>Polítiques |  |
| 25616                    | Prime time law: Dret i televisió                 | 6  | 2n       | 80                       | (dt, dj) hores per concretar             |
| Joan Amenós              | Dret   | Facultat de Dret                               |          | Tots els centres         |  |
| M. Àngels Orriols        |  |  |          |                          |  |
| Antonio Serrano González |  |  |          |                          |  |
| 27875                    | Llengua euskera I                                | 5  | 1r i 2n  | 45                       | (dl, dc) 13.00-14.30 h<br>per semestre   |
| Jon Elordi               | Filosofia i Lletres                              | Filologia Catalana                             |          | Tots els centres         |  |
| 27876                    | Llengua euskera II                               | 5  | 2n       | 60                       | (dt, dj) 13.00-14.30 h                   |
| Jon Elordi               | Filosofia i Lletres                              | Filologia Catalana                             |          | Tots els centres         |  |

| Codi                                  | Assignatura  | Crèdits                           | Semestre                | Capacitat     | Horari                        |
|---------------------------------------|--|-----------------------------------|-------------------------|---------------|-------------------------------|
| Professorat                           | Centre   | Departament                       | Assignatura adreçada a: |               |                               |
| 27851                                 | Les diverses esglésies cristianes en la història europea del segle xx        | 5                                 | 1r                      | 40            | (dl, dc) 13.00-14.30 h        |
| Ana Yetano Laguna                     | Filosofia i Lletres  | Història Moderna i Contemporània  | Tots els centres        |               |                               |
| 25375                                 | El món arabomusulmà contemporani   | 5                                 | 1r                      | 60            | (dl, dc) 13.00-14.30 h        |
| Francesc Espinet Burunat              | Filosofia i Lletres  | Història Moderna i Contemporània  | Tots els centres        |               |                               |
| 29262                                 | Filosofia i feminisme  | 5                                 | 2n                      | 75            | (dl, dc) 15.00-16.30 h        |
| Jesús Adrián                          | Filosofia i Lletres  | Filosofia                         | Tots els centres        |               |                               |
| 29266                                 | Perspectives antropològiques sobre diferència i desigualtat (semipresencial) | 6                                 | 1r i 2n                 | 20            | (semipresencial) per semestre |
| Sílvia Carrasco                       | Filosofia i Lletres  | Antropologia Social i Prehistòria | Tots els centres        |               |                               |
| 28316                                 | Literatura i cinema italians   | 5                                 | 2n                      | 60            | (dl, dc) 15.00-16.30 h        |
| Emanuela Fusaro                       | Filosofia i Lletres  | Filologia Francesa i Romànica     | Tots els centres        |               |                               |
| 27150                                 | Comunicació en llengua francesa I  | 5                                 | 1r                      | 60            | (dt, dj) 15.00-16.30 h        |
| Eric Martín                           | Filosofia i Lletres  | Filologia Francesa i Romànica     | Tots els centres        |               |                               |
| 27151                                 | Comunicació en llengua francesa II   | 5                                 | 2n                      | 60            | (dv) 10.00-13.00 h            |
| Eric Martín                           | Filosofia i Lletres  | Filologia Francesa i Romànica     | Tots els centres        |               |                               |
| 27847                                 | Introducció a les tècniques d'expressió oral en llengua francesa             | 5                                 | 1r                      | 60            | (dt, dj) 15.00-16.30 h        |
| Per determinar                        | Filosofia i Lletres  | Filologia Francesa i Romànica     | Tots els centres        |               |                               |
| 27154                                 | Fernando Pessoa i els moviments d'avantguarda                                | 5                                 | 2n                      | 80            | (dl, dc) 15.00-16.30 h        |
| Jordi Cerdà                           | Filosofia i Lletres  | Filologia Francesa i Romànica     | Tots els centres        |               |                               |
| 27153                                 | Literatures africanes d'expressió portuguesa                                 | 5                                 | 1r                      | 80            | (dl, dc) 15.00-16.30 h        |
| Jordi Cerdà                           | Filosofia i Lletres  | Filologia Francesa i Romànica     | Tots els centres        |               |                               |
| 27155                                 | Llengua i cultura portugueses contemporànies                                 | 5                                 | 1r                      | 30            | (dl, dc) 13.00-14.30 h        |
| Jordi Cerdà                           | Filosofia i Lletres  | Filologia Francesa i Romànica     | Tots els centres        |               |                               |
| 25377                                 | Cultura i societat gallegues   | 5                                 | 1r                      | 120 (2 grups) | (dl, dc) 15.00-16.30 h        |
| Sonia Varela Pombo<br>Susana Ferreiro | Filosofia i Lletres  | Filologia Francesa i Romànica     | Tots els centres        |               |                               |
| 25376                                 | Literatura gallega actual  | 5                                 | 2n                      | 60            | (dl, dc) 15.00-16.30 h        |
| Susana Ferreiro                       | Filosofia i Lletres  | Filologia Francesa i Romànica     | Tots els centres        |               |                               |



| Codi                  | Assignatura                                     | Crèdits                       | Semestre | Capacitat               | Horari                 |
|-----------------------|---|-------------------------------|----------|-------------------------|------------------------|
| Professorat           | Centre  | Departament                   |          | Assignatura adreçada a: |                        |
| 25632                 | Història de Galícia a través de la seva llengua | 5                             | 2n       | 60                      | (dl, dc) 15.00-16.30 h |
| Sonia Varela Pombo    | Filosofia i Lletres                             | Filologia Francesa i Romànica |          | Tots els centres        |                        |
| 25617                 | Els inicis de l'escriptura                      | 5                             | 1r       | 80                      | (dl, dc) 15.00-16.30 h |
| Amadeu Soberanas Lleó | Filosofia i Lletres                             | Filologia Francesa i Romànica |          | Tots els centres        |                        |
| 25618                 | Els orígens de les llengües romàniques          | 5                             | 1r       | 80                      | (dl, dc) 13.00-14.30 h |
|                       |   | 2n                            | 80       |                         |                        |
| Amadeu Soberanas Lleó | Filosofia i Lletres                             | Filologia Francesa i Romànica |          | Tots els centres        |                        |
| 26732                 | Llegendes medievals                             | 5                             | 1r       | 100 (2 grups)           | (dt, dj) 13.00-14.30 h |
| Antoni Rossell        | Filosofia i Lletres                             | Filologia Francesa i Romànica |          | Tots els centres        |                        |
| 26733                 | Literatura i societat a l'Edat Mitjana          | 5                             | 2n       | 100                     | (dt, dj) 13.00-14.30 h |
| Antoni Rossell        | Filosofia i Lletres                             | Filologia Francesa i Romànica |          | Tots els centres        |                        |
| 26674                 | Catalunya i Occitània                           | 5                             | 2n       | 100                     | (dt, dj) 15.00-16.30 h |
| Antoni Rossell        | Filosofia i Lletres                             | Filologia Francesa i Romànica |          | Tots els centres        |                        |
| 25619                 | El conte espanyol: de Max Aub a Javier Marías   | 5                             | 2n       | 60                      | (dl, dc) 13.00-14.30 h |
| Fernando Valls        | Filosofia i Lletres                             | Filologia Espanyola           |          | Tots els centres        |                        |
| 25620                 | Història de l'Edat Mitjana a través del cinema  | 4,5                           | 2n       |                         | (dv) 10.00-13.00 h     |
| Francesc Rodríguez    | Filosofia i Lletres                             | Institut d'Estudis Medievals  |          | Tots els centres        |                        |
| Almudena Blasco       |   |                               |          |                         |                        |
| 27878                 | Introducció a la literatura basca               | 5                             | 1r       | 50                      | (dt, dj) 13.00-14.30 h |
| Jon Elordi            | Filosofia i Lletres                             | Filologia Catalana            |          | Tots els centres        |                        |
| 25621                 | Literatura popular d'arrel tradicional          | 5                             | 2n       | 80                      | (dl, dc) 13.00-14.30 h |
| Jordi Cerdà           | Filosofia i Lletres                             | Filologia Francesa i Romànica |          | Tots els centres        |                        |
| 25623                 | Texto y escritura en la Edad Media              | 5                             | 1r       | 100                     | (dt, dj) 13.00-14.30 h |
| Chiara Cappuccio      | Filosofia i Lletres                             | Institut d'Estudis Medievals  |          | Tots els centres        |                        |
| 25624                 | Drets dels animals i ètiques de la natura       | 6                             | 1r       | 50                      | (dl, dc) 15.00-16.30 h |
| Marta Tafalla         | Filosofia i Lletres                             | Filosofia                     |          | Tots els centres        |                        |
| 25626                 | Comunicació audiovisual a l'Edat Mitjana        | 4,5                           | 2n       |                         | (dt, dj) 13.00-14.30 h |
| Almudena Blasco       | Filosofia i Lletres                             | Institut d'Estudis Medievals  |          | Tots els centres        |                        |
| Francesc Rodríguez    |   |                               |          |                         |                        |
| 25374                 | Drogues i conductes addictives                  | 5                             | 1r       | 120                     | (dt, dj) 13.30-15.00 h |
|                       |   |                               |          | (2 grups de 60)         |                        |
| Yolanda Pardo         | Medicina  | Psiquiatria                   |          | Tots els centres        |                        |
| Beatriz Molinuevo     |   | i Medicina Legal              |          |                         |                        |

| Codi  | Assignatura<br>Professorat  | Crèdits<br>Centre            | Semestre<br>Departament                    | Capacitat<br>Assignatura adreçada a: | Horari   |
|-------|---|------------------------------|--|--------------------------------------|--|
| 29270 | Envel·lir bé: de la biologia molecular als hàbits de vida<br>Lydia Giménez  | Medicina                     | 6<br>2n<br>Psiquiatria<br>i Medicina Legal | 80                                   | (dt, dj) 13.00-15.00 h<br>Tots els centres                                     |
| 29271 | La medicina des de l'humanisme<br>Joaquim Coll Daroca<br>Felipe Solsona<br>Albert Clarà<br>Josep Ll. López Colomé | Medicina                     | 4,5<br>1r<br>Medicina                      | 25                                   | (dl) 15.00-18.00 h<br>Tots els centres   |
| 28320 | Àmbits d'intervenció multidisciplinària en l'esport i l'exercici físic<br>Jaume Cruz<br>Miquel Torregrosa         | Psicologia                   | 6<br>2n<br>Psicologia de<br>l'Educació     | 60                                   | (dt, dj) 13.30-15.30 h<br>Tots els centres                                     |
| 28321 | Iniciació a la interpretació del portuguès<br>Manuel Adsuara<br>Wolfgang Josef<br>Wegscheider                     | Traducció i<br>Interpretació | 10<br>1r<br>Traducció i<br>Interpretació   | 20                                   | (per concretar)<br>Traducció i<br>Interpretació                                |
| 28324 | Seminari de traducció per a premsa (anglès-castellà)<br>Gabriel López   | Traducció i<br>Interpretació | 6<br>1r<br>Traducció i<br>Interpretació    | 30                                   | (per concretar)<br>CC. Comunicació,<br>Traducció i<br>Interpretació            |
| 29274 | Introducció a la realitat catalana per a estrangers<br>Albert Branchadell<br>Vicent de Melchor                    | Traducció i<br>Interpretació | 6<br>1r i 2n<br>Filologia Catalana         | 80 i 80                              | (dl, dc) 11.30-13.00 h<br>Tots els centres                                     |
| 29275 | Les traduccions plurals. Curs interdisciplinari sobre traducció<br>Ramon Lladó<br>Núria de Asprer<br>Marta Marín  | Traducció i<br>Interpretació | 6<br>2n<br>Traducció i<br>Interpretació    | 30                                   | (per concretar)<br>Tots els centres  |
| 25633 | Psicoanàlisi, literatura i traducció<br>Mercè Altimir   | Traducció i<br>Interpretació | 4,5<br>1r<br>Traducció i<br>Interpretació  | 80                                   | (dj) 13.30-15.30 h<br>Tots els centres   |
| 25686 | Traducció del català i castellà al portuguès<br>José Paulo Pita   | Traducció<br>i Interpretació | 4,5<br>2n<br>Traducció<br>i Interpretació  | 2                                    | (per concretar)<br>Traducció<br>i Interpretació                                |
| 25628 | Literatura i traducció als Països Catalans: un segle d'importacions culturals (1875-1975)<br>Montserrat Bacardí   | Traducció<br>i Interpretació | 9<br>Anual<br>Traducció<br>i Interpretació | 50                                   | (dl, dc) 12.30-14.30 h<br>Traducció<br>i Interpretació,<br>Filosofia i Lletres |



| Codi  | Assignatura  | Crèdits                           | Semestre | Capacitat  | Horari                             |
|---|--|-----------------------------------|----------|--|------------------------------------|
| Professorat   | Centre   | Departament                       |          | Assignatura adreçada a:  |                                    |
| 25685   | Traducció del català i castellà a l'italià                 | 4,5                               | 2n       | 30   | (per concretar)                    |
| Adriana Pintori   | Traducció<br>i Interpretació                               | Traducció<br>i Interpretació      |          | Traducció<br>i Interpretació,<br>Filosofia<br>i Lletres                                |                                    |
| 25629   | Traducció jurídica castellà-català                         | 6                                 | 2n       | 50   | (dl, dc) (hores<br>per determinar) |
| Judit Fontcuberta   | Traducció<br>i Interpretació                               | Traducció<br>i Interpretació      |          | Traducció<br>i Interpretació,<br>Dret, Filosofia<br>i Lletres                          |                                    |
| 25688   | La comunicació especialitzada                              | 6                                 | 2n       | 30   | (dc) 10.30-13.30 h                 |
| Anna Aguilar<br>Pilar Sánchez   | Traducció<br>i Interpretació                               | Traducció<br>i Interpretació      |          | Tots els centres   |                                    |
| 25687   | Traducció audiovisual i subtitulació de l'anglès al català | 6                                 | 2n       | 30   | (per concretar)                    |
| Laura Santamaria  | Traducció<br>i Interpretació                               | Traducció<br>i Interpretació      |          | Traducció<br>i Interpretació,<br>Filosofia i Lletres,<br>Ciències de la<br>Comunicació |                                    |
| 25358   | Població, recursos alimentaris i desenvolupament           | 5                                 | 2n       | 80   | (dl, dc) 14.00-15.30 h             |
| M. Teresa Paramio<br>Jordi Bartolomé<br>Arcadi Oliveres<br>Josefina Plaixats<br>M. José Milán<br>Xavier Such<br>Alfred Ferrer<br>Xavier Manteca<br>M. J. Broncano | Veterinària  | Ciència Animal i<br>dels Aliments |          | Tots els centres   |                                    |
| 29278   | Seguretat alimentària                                      | 4,5                               | 1r       | 25   | (dt) 14.00-15.00 h                 |
| José Juan Rodríguez<br>Artur Xavier Roig<br>Manuela Hernández   | Veterinària  | Ciència Animal i<br>dels Aliments |          | Tots els centres   |                                    |

| Codi        | Assignatura   | Crèdits   | Semestre                            | Capacitat               | Horari   |
|-------------|---|---|-------------------------------------|-------------------------|--|
| Professorat | Centre  | Departament   |                                     | Assignatura adreçada a: |  |
| 29279       | Agricultura i sostenibilitat  | 6   | 2n                                  | 60                      | (dt, dj) 14.00-15.30 h<br>(dv) 14.00-15.00 h   |
|             | Elena Albanell<br>Josefina Plaixats<br>M. José Milán<br>Jordi Bartolomé | Veterinària   | Ciència Animal i<br>dels Aliments   |                         | Tots els centres   |
| 29277       | El benestar personal com a millora del procés d'aprenentatge            | 4,5   | 1r i 2n                             | 26 per sem.<br>= 52     | (dl) 11.30-14.30 h   |
|             | Elvira Torre Mañas  | Veterinària   | Sanitat i d'Anatomia<br>Animals     |                         | Tots el centres  |
| 29280       | Informació, coneixement, ciència, saviesa                               | 4,5   | 2n                                  | 30                      | (dia per concretar)<br>13.30-15.30 h   |
|             | Josep M. Basart   | Escola Tècnica<br>Superior<br>d'Enginyeria                          | Informàtica                         |                         | Tots els centres   |
| 28326       | Iniciació al francès  | 9   | Anual                               | 30                      | (dl, dc, dv) 14.15-15.15 h<br>(1r semestre)<br>(dl, dt, dv) 14.15-15.15 h<br>(2n semestre) |
|             | Matias Mellado<br>Dolors Català   | Escola<br>Universitària<br>d'Estudis<br>Empresarials<br>de Sabadell | Filologia<br>Francesa<br>i Romànica |                         |  |
| 25696       | Il·lustració científica   | 4,5   | 1r                                  | 15                      | (dl) 11.00-14.00 h   |
|             | Eduardo Sáiz  | Escola Massana  |                                     |                         | Biologia<br>Veterinària<br>Medicina<br>Història<br>Geologia                                |
| 25641       | Centres educatius   | 4,5   | 2n                                  | 45                      | (dt) 15.00-17.00 h<br>(dj) 19.00-20.00 h   |
|             | Teresa Buscart  | Escola<br>Universitària<br>de Ciències<br>de la Salut<br>de Manresa |                                     |                         | Logopèdia<br>Pedagogia<br>Mestre<br>Educació Social<br>Psicologia                          |



| Codi  | Assignatura                                   | Professorat | Centre  | Crèdits     | Semestre | Capacitat | Horari  |
|-------|---|-------------|---|-------------|----------|-----------|---|
|       |   |             |   | Departament |          |           | Assignatura adreçada a:   |
| 28328 | Logopèdia i societat                          |             |   | 4,5         | 2n       | 45        | (dj) 20.00-21.00 h<br>(dv) 15.30-17.30 h  |
|       | Teresa Buscart                                |             | Escola<br>Universitària<br>de Ciències<br>de la Salut<br>de Manresa |             |          |           | Logopèdia<br>Psicopedagogia<br>Pedagogia<br>Educació Social<br>Periodisme<br>Mestre<br>Medicina<br>Psicologia |
| 25649 | Introducció a la prevenció de riscos laborals |             |   | 6           | 2n       | 75        | (dv) 17.00-19.00 h  |
|       | Miquel Àngel Joga                             |             | Escola<br>Universitària<br>Politécnica<br>del Medi Ambient          |             |          |           | Tots els centres  |
| 29288 | Joc de direcció estratègica                   |             |   | 6           | 2n       | 30        | (dl) 16.00-18.00 h<br>(dj) 18.30-20.30 h  |
|       | Josep Antoni Corral                           |             | Escola<br>Universitària<br>d'Estudis<br>Empresarials<br>de Manresa  |             |          |           | Tots els centres  |



## Assignatures d'universitat que formen part d'una menció

| Codi        | Assignatura   | Crèdits   | Semestre  | Capacitat | Horari                                   |
|-------------|---|---|---|-----------|--|
| Professorat | Centre  | Departament                                       | Assignatura adreçada a:   |           |  |
| 28387       | Computació estadística (Menció en Bioestadística)   | 6   | Anual   | 25        | (per concretar)                          |
|             | Per determinar  | Matemàtiques                                      | Tots els centres  |           |  |
| 28383       | Programació avançada (Menció en Enginyeria Matemàtica)  | 9   | 1r  | 40        | (per concretar)                          |
|             | Per determinar  | Matemàtiques                                      | Ciències, ETSE  |           |  |
| 28384       | Modelització matemàtica (Menció en Enginyeria Matemàtica)   | 6   | 2n  | 40        | (per concretar)                          |
|             | Per determinar  | Matemàtiques                                      | Ciències, ETSE  |           |  |
| 29325       | Matemàtiques per a l'ensenyament (Menció en Formació del Professorat de Secundària de Matemàtiques) | 6   | Anual   | 25        | (per concretar)                          |
|             | Per determinar  | Matemàtiques                                      | Tots els centres  |           |  |
| 28300       | Teoria Macroeconòmica (Menció en Matemàtiques per a l'Economia)                                     | 7,5   | 2n  | 50        | (dt) 13.00-14.15 h<br>(dv) 12.00-14.30 h |
|             | Howard Petith   | Economia i<br>Història Econòmica,<br>Matemàtiques | Ciències, ETSE  |           |  |
| 28299       | Teoria Microeconòmica (Menció en Matemàtiques per a l'Economia)                                     | 7,5   | 2n  | 50        | (per concretar)                          |
|             | Pau Olivella  | Economia i<br>Història Econòmica,<br>Matemàtiques | Ciències, ETSE  |           |  |
| 29352       | Seminari clínic I (Menció en atenció Sociosanitària)  | 4,5   | 1r  | 15        | (dt) 12.00 - (per concretar)             |
|             | Mireia Torralba   | EU Ciències de la Salut de Manresa                | Logopèdia,  |           |  |
| 25642       | Educació auditiva (menció Atenció Sociosanitària)   | 4,5   | 1r  | 20        | (dj) 15.00 - per concretar               |
|             | Teresa Buscart  | EU Ciències de la Salut de Manresa                | Logopèdia, Medicina, Mestre, especialitats:<br>Educació Especial<br>Educació Infantil<br>Educació Musical<br>Educació Primària<br>Psicologia<br>Psicopedagogia<br>Pedagogia<br>Periodisme |           |  |



## 2.5.2. Itineraris campus

Les assignatures que formen part dels següents itineraris, també es poden cursar com assignatures d'universitat al marge de l'itinerari.

### ITINERARI 1 – Documentació

| Codi                           | Assignatura                                    | Crèdits                 | Semestre | Capacitat        | Horari   |
|--------------------------------|--|-------------------------|----------|------------------|--|
| Professorat                    | Departament                                    | Assignatura adreçada a: |          |                  |  |
| 27189                          | Anàlisi i llenguatges documentals              | 4,5                     | Anual    | 60               | (dl) 19.00-21.00 h<br>(1r semestre)<br>(dv) 15.00-16.30 h<br>(2n semestre) |
| Pilar Cid                      | Àrea de Biblioteconomia i Documentació         |                         |          | Tots els centres |  |
| 27190                          | Arxivística general                            | 4,5                     | 2n       | 60               | (dl) 18.00-19.30 h<br>(dc) 17.00-18.30 h                                   |
| J. Antoni Iglesias             | Àrea de Ciència i Tecnologia Historiogràfiques |                         |          | Tots els centres |  |
| 27191                          | Bibliografia i fonts d'informació              | 4,5                     | 2n       | 60               | (dt) 15.00-18.00 h   |
| Lali Fuentes<br>Àngels Jiménez | Àrea de Biblioteconomia i Documentació         |                         |          | Tots els centres |  |
| 27192                          | Biblioteconomia                                | 4,5                     | 2n       | 60               | (dl) 16.30-18.00 h<br>(dj) 17.00-18.30 h                                   |
| Alfons González                | Àrea de Biblioteconomia i Documentació         |                         |          | Tots els centres |  |
| 27687                          | Documentació aplicada                          | 10,5                    | Anual    | 60               | (dt) 15.00-16.30 h<br>(1r semestre)<br>(dj) 15-16,30 h<br>(2n semestre)    |
| Lali Fuentes                   | Àrea de Biblioteconomia i Documentació         |                         |          | Tots els centres |  |
| 27193                          | Documentació general                           | 6                       | 1r       | 60               | (dl) 17.00-19.00 h<br>(dv) 16.30-18.00 h                                   |
| Mario Pérez<br>Pilar Cid       | Àrea de Biblioteconomia i Documentació         |                         |          | Tots els centres |  |
| 27194                          | Introducció a les tecnologies de la informació | 6                       | 1r       | 60               | (dt) 19.30-21.00 h<br>(dj) 19.00-21.00 h                                   |
| Esteve Costa<br>F. Xavier Vega | Àrea de Biblioteconomia i Documentació         |                         |          | Tots els centres |  |

**ITINERARI 2 – Estudis Internacionals i Interculturals: Extrem Orient**

| <b>Codi</b> | <b>Assignatura</b>   | <b>Centre</b>                                    | <b>Crèdits</b> | <b>Horari</b><br>Assignatura adreçada a: |
|-------------|--|--|----------------|--|
| 27175       | Història política de la Xina   | Centre d'Estudis Internacionals i Interculturals | 6              | (per determinar)<br>Tots els centres     |
| 27173       | Introducció a la història i societat contemporànies (s. XIX-XX) d'Àsia-Pacífic | Centre d'Estudis Internacionals i Interculturals | 6              | (per determinar)<br>Tots els centres     |
| 27861       | Els països asiàtics. Una perspectiva política-econòmica                        | Centre d'Estudis Internacionals i Interculturals | 6              | (per determinar)<br>Tots els centres     |
| 27176       | Introducció al pensament xinès   | Centre d'Estudis Internacionals i Interculturals | 6              | (per determinar)<br>Tots els centres     |
| 27862       | Societat i cultura a la Xina contemporània                                     | Centre d'Estudis Internacionals i Interculturals | 6              | (per determinar)<br>Tots els centres     |
| 27863       | Panorama d'Àsia Oriental contemporània   | Centre d'Estudis Internacionals i Interculturals | 6              | (per determinar)<br>Tots els centres     |



### ITINERARI 3 - Estudis Internacionals i Interculturals: Amèrica Llatina

| Codi  | Assignatura  | Crèdits | Horari                  |
|-------|--|---------|-------------------------|
|       | Centre   |         | Assignatura adreçada a: |
| 28341 | Amèrica Llatina: relacions internacionals, política i desenvolupament  | 6       | (per determinar)        |
|       | Centre d'Estudis Internacionals i Interculturals                       |         | Tots els centres        |
| 25659 | Crisi econòmica i perspectives a Amèrica Llatina                       | 6       | (per determinar)        |
|       | Centre d'Estudis Internacionals i Interculturals                       |         | Tots els centres        |
| 25660 | Les societats indígenes americanes precolombines                       | 6       | (per determinar)        |
|       | Centre d'Estudis Internacionals i Interculturals                       |         | Tots els centres        |
| 25661 | Situació actual de les societats indígenes americanes                  | 6       | (per determinar)        |
|       | Centre d'Estudis Internacionals i Interculturals                       |         | Tots els centres        |
| 25662 | Introducció a les llengües ameríndies                                  | 6       | (per determinar)        |
|       | Centre d'Estudis Internacionals i Interculturals                       |         | Tots els centres        |
| 25663 | Processos migratoris i transferències de tecnologies a Amèrica Llatina | 6       | (per determinar)        |
|       | Centre d'Estudis Internacionals i Interculturals                       |         | Tots els centres        |

## ITINERARI 4 – Estudis Internacionals i Interculturals: Mediterrània

| Codi  | Assignatura   | Crèdits | Horari                  |
|-------|---|---------|-------------------------|
|       | Centre  |         | Assignatura adreçada a: |
| 28345 | Les societats agràries tradicionals a la Mediterrània occidental: formes de parentiu, rituals, creences             | 6       | (per determinar)        |
|       | Centre d'Estudis Internacionals i Interculturals  |         | Tots els centres        |
| 28342 | El Mediterrani. Relacions internacionals, política i desenvolupament  | 6       | (per determinar)        |
|       | Centre d'Estudis Internacionals i Interculturals  |         | Tots els centres        |
| 25634 | Conèixer l'Islam  | 6       | (per determinar)        |
|       | Centre d'Estudis Internacionals i Interculturals  |         | Tots els centres        |
| 28379 | Història de les societats i dels estats antics al Mediterrani occidental: de Roma a la colonització europea moderna | 6       | (per determinar)        |
|       | Centre d'Estudis Internacionals i Interculturals  |         | Tots els centres        |
| 28412 | Els Balcans: procés històric i realitat actual  | 6       | (per determinar)        |
|       | Centre d'Estudis Internacionals i Interculturals  |         | Tots els centres        |
| 25664 | Conflictes i resolució de conflictes a l'Orient Mitjà   | 6       | (per determinar)        |
|       | Centre d'Estudis Internacionals i Interculturals  |         | Tots els centres        |



### 2.5.3. Estudis compartits

#### Assignatures de lliure elecció a distància ofertes per l'Oficina de l'Autònoma Interactiva Docent (OAID) i realitzades en col·laboració amb altres universitats.

Informacions generals per cursar les assignatures: ([https://www.interactiva.uab.es/cv/info/e\\_compartits.htm](https://www.interactiva.uab.es/cv/info/e_compartits.htm))

- **Metodologia:** Les assignatures es realitzen a través de la xarxa i, en concret, a través dels campus virtuals de les universitats que les ofereixen. L'accés als campus virtuals es fa a través d'unes claus que proporciona la universitat que ofereix l'assignatura.
- **Requisits:** Les assignatures van adreçades als alumnes de tots els centres de la UAB. Per cursar aquestes assignatures els estudiants han de tenir activat el correu electrònic institucional, és a dir, el que proporciona la UAB, ja que aquest és el mitjà de comunicació entre els estudiants, l'Oficina de l'Autònoma Interactiva Docent (OAID) i els professors de les assignatures. Vegeu els requisits específics per cursar assignatures del programa Inter-campus.
- **Matrícula:** La matrícula d'aquestes assignatures es fa conjuntament amb la matrícula de la resta d'assignatures del curs 2003-2004.
- **Convocatòries:** Aquestes assignatures només tenen una convocatòria d'examen.

#### Projecte Metacampus (assignatures compartides UAB-UOC)

| Codi  | Assignatura   | Universitat | Crèdits     | Semestre                                     | Places UAB |
|-------|---|-------------|-------------|--|------------|
|       | Professorat   |             | Departament |  |            |
| 25634 | Conèixer l'Islam                                    |             | 6           | 1r   | 10         |
|       | Fèlix Retamero                                      | UAB         |             |  |            |
|       |   |             |             | Ciències de l'Antiguitat i de l'Edat Mitjana |            |
| 27176 | Introducció al pensament xinès                      |             | 6           | 2n   | 25         |
|       | Seán Golden   | UAB         |             |  |            |
|       |   |             |             | Traducció i Interpretació                    |            |
| 27202 | Dret penitenciari                                   |             | 6           | 1r   | 25         |
|       | Professorat dels Estudis de Dret i Ciència Política | UOC         |             |  |            |
| 25752 | Màrqueting electrònic                               |             | 6           | 2n   | 25         |
|       | Professorat dels Estudis d'Economia i Empresa       | UOC         |             |  |            |

**Projecte Campus Global (assignatures compartides UAB-UPM)**

| Codi  | Assignatura<br>Professorat  | Universitat | Crèdits<br>Departament                                  | Semestre | Places UAB |
|-------|---|-------------|---|----------|------------|
| 25762 | Nutrició i dietètica: la dieta mediterrània<br>August Corominas                   | UAB         | 6<br>Biologia Cel·lular,<br>Fisiologia i<br>Immunologia | 1r       | 10         |
| 25625 | Història de la Música: el camí cap als clàssics<br>Jordi Rifé i Santaló           | UAB         | 6<br>Art  | 1r       | 10         |
| 29273 | Ciència, tecnologia i globalització<br>Miquel Domènech                            | UAB         | 6<br>Psicologia<br>de la Salut i<br>Psicologia Social   | 2n       | 10         |
| 29265 | Introducció a l'anàlisi antropològica<br>Sílvia Carrasco                          | UAB         | 6<br>Antropologia Social<br>i Prehistòria               | 2n       | 10         |
| 29027 | Planificación energética de los recursos naturales renovables<br>Francisco Marcos | UPM         | 3<br>Ingeniería forestal                                | 1r       | 15         |
| 25610 | Historia de las telecomunicaciones<br>Juan Blanco                                 | UPM         | 4,5<br>Sistemas electrónicos<br>y de control            | 1r       | 15         |
| 27892 | Comercio electrónico y empresa<br>José Julián Chaparro                            | UPM         | 4<br>Ingeniería<br>de organización                      | 2n       | 15         |
| 29029 | Análisis y gestión de suelos<br>José María Gascó<br>Francisca Guerrero            | UPM         | 6<br>Edafología   | 2n       | 15         |
| 29040 | Introducción a las energías renovables<br>Francisco J. Jiménez<br>Nefalí Núñez    | UPM         | 4,5<br>Electrónica física                               | 2n       | 15         |
| 25611 | Introducción a los sistemas inteligentes<br>Esther Gago                           | UPM         | 3<br>DIATEL   | 2n       | 15         |



## Projecte Intercampus (assignatures compartides amb altres universitats catalanes)

### Informació específica:

- Tota la informació d'Intercampus es troba a: <http://www.catcampus.org>
- Per poder-se matricular d'una assignatura Intercampus és obligatori haver fet la **preinscripció** a través del web d'Intercampus i haver obtingut plaça.
- La preinscripció de les assignatures es fa separatament per a cada un dels semestres:
  - Primer semestre: S'inicia aproximadament a començaments de juny.
  - Segon semestre: S'inicia aproximadament a començaments de desembre.
- Matrícula de les assignatures d'Intercampus:
  - Primer semestre: La matrícula es fa conjuntament amb la matrícula ordinària.
  - Segon semestre: La matrícula es fa durant el període de modificació de matrícula del mes de febrer.

| Assignatura  | Universitat | Departament                                      | Crèdits | Semestre | Places UAB |
|--|-------------|--|---------|----------|------------|
| <b>Conèixer l'Islam</b>  |             |  | 6       | 1r       | 5 o més    |
| Fèlix Retamero   | UAB         | Ciències de la Antiguitat<br>i de l'Edat Mitjana |         |          |            |
| <b>Els inicis del comportament humà</b>                          |             |  | 6       | 1r       | 5 o més    |
| Rafael Mora  | UAB         | Antropologia Social<br>i Prehistòria             |         |          |            |
| <b>Història de la música: el camí cap als clàssics</b>           |             |  | 6       | 1r       | 5 o més    |
| Jordi Rifé   | UAB         | Art  |         |          |            |
| <b>Conflictes armats actuals</b>                                 |             |  | 6       | 1r       | 5 o més    |
| Jaume Suau   | UB          |  |         |          |            |
| <b>Món global i economia</b>                                     |             |  | 6       | 1r       | 5 o més    |
| Joan Tugores   | UB          |  |         |          |            |
| Elisenda Paluzie   |             |  |         |          |            |
| <b>La propietat intel·lectual a la societat de la informació</b> |             |  | 6       | 1r       | 5 o més    |
| M. del Carmen Buganza  | UB          |  |         |          |            |
| <b>Primers auxilis</b>   |             |  | 4,5     | 1r       | 5 o més    |
| Josep Olivet Pujol   | UdG         |  |         |          |            |
| Dolors Juvinyà Canal   |             |  |         |          |            |
| <b>Territori virtual a la societat de la informació</b>          |             |  | 4,5     | 1r       | 5 o més    |
| Joan Vicente   | UdG         |  |         |          |            |
| Irene Compte   |             |  |         |          |            |
| <b>Gènere i medi ambient</b>                                     |             |  | 6       | 1r       | 5 o més    |
| Josepa Bru   | UdG         |  |         |          |            |
| Mercè Agüera   |             |  |         |          |            |
| M. Rosa Olivella   |             |  |         |          |            |



| Assignatura<br>Professorat  | Universitat | Departament | Crèdits | Semestre | Places UAB |
|---|-------------|-------------|---------|----------|------------|
| <b>La creativitat: canvi i innovació</b>                                      |             |             | 4,5     | 1r       | 5 o més    |
| Oleguer Camerino<br>Marta Castañer  | UdL         |             |         |          |            |
| <b>Economia ecològica</b>   |             |             | 6       | 1r       | 5 o més    |
| Pere Enciso<br>Mariona Farré  | UdL         |             |         |          |            |
| <b>Identitat, cultura i immigració en la Catalunya del segle xx</b>           |             |             | 4,5     | 1r       | 5 o més    |
| Dolors Mayoral<br>Paquita Sanvicén  | UdL         |             |         |          |            |
| <b>Interacció d'humans amb ordinadors</b>                                     |             |             | 4,5     | 1r       | 5 o més    |
| Professorat d'Estudis de<br>Documentació i Informació                         | UOC         |             |         |          |            |
| <b>Metodologia de les ciències humanes i socials</b>                          |             |             | 6       | 1r       | 5 o més    |
| Professorat dels Estudis<br>d'Humanitats i Filologia                          | UOC         |             |         |          |            |
| <b>Mineria de dades</b>   |             |             | 6       | 1r       | 5 o més    |
| Professorat dels Estudis<br>d'Informàtica i Multimèdia                        | UOC         |             |         |          |            |
| <b>Introducció a Internet: fonaments tecnològics i recursos per a usuaris</b> |             |             | 6       | 1r       | 5 o més    |
| David Rincón<br>Lluís Casals  | UPC         |             |         |          |            |
| <b>Docència de les matemàtiques amb laboratoris virtuals</b>                  |             |             | 6       | 1r       | 5 o més    |
| Miquel Grau<br>Miquel Noguera   | UPC         |             |         |          |            |
| <b>English for Academic Purposes:<br/>Learning English through the Web</b>    |             |             | 6       | 1r       | 5 o més    |
| Clàudia Barahona<br>Elisabet Arnó   | UPC         |             |         |          |            |
| <b>Claus per entendre la Xina del segle XXI</b>                               |             | 6           | 1r      | 5 o més  |            |
| Anna Busquets   | UPF         |             |         |          |            |
| <b>Com mirar una obra d'art</b>   |             |             | 6       | 1r       | 5 o més    |
| Anna Pujadas  | UPF         |             |         |          |            |
| <b>Disseny i aplicació d'hipertextos</b>                                      |             |             | 6       | 1r       | 5 o més    |
| Antoni J. Gómez   | UPF         |             |         |          |            |
| <b>Empreses virtuals</b>  |             |             | 4,5     | 1r       | 5 o més    |
| Mario Arias   | URV         |             |         |          |            |
| <b>Direcció i gestió de projectes educatius</b>                               |             |             | 4,5     | 1r       | 5 o més    |
| Manuel Fandos   | URV         |             |         |          |            |
| <b>L'home i el planeta Terra: situacions de repte adaptatiu</b>               |             |             | 6       | 1r       | 5 o més    |
| Rosa Fenoll   | URV         |             |         |          |            |



| Assignatura   | Universitat | Departament  | Crèdits | Semestre | Places UAB |
|---|-------------|--|---------|----------|------------|
| <b>Ciència, tecnologia i globalització</b>                                  |             |  | 6       | 2n       | 5 o més    |
| Miquel Domènech   | UAB         | Psicologia de la Salut<br>i Psicologia Social        |         |          |            |
| <b>Introducció a l'anàlisi antropològica</b>                                |             |  | 6       | 2n       | 5 o més    |
| Sílvia Carrasco   | UAB         | Antropologia Social<br>i Prehistòria                 |         |          |            |
| <b>Nutrició i dietètica: la dieta mediterrània</b>                          |             |  | 6       | 2n       | 5 o més    |
| August Corominas  | UAB         | Biologia Cel·lular,<br>de Fisiologia i d'Immunologia |         |          |            |
| <b>Estudi de la reproducció per a no-biòlegs</b>                            |             |  | 6       | 2n       | 5 o més    |
| Josep Sánchez   | UB          |  |         |          |            |
| <b>Salut i estils de vida</b>   |             |  | 6       | 2n       | 5 o més    |
| M. Cruz Molina  | UB          |  |         |          |            |
| <b>La protecció dels drets humans</b>                                       |             |  | 6       | 2n       | 5 o més    |
| Jordi Cortés Roldán   | UB          |  |         |          |            |
| Catalina Jerez Paredero   |             |  |         |          |            |
| <b>Laboratori virtual: medi ambient i intervenció en el territori</b>       |             |  | 4,5     | 2n       | 5 o més    |
| Josepa Bru  | UdG         |  |         |          |            |
| Mercè Agüera  |             |  |         |          |            |
| M. Rosa Olivella  |             |  |         |          |            |
| <b>Nous protocols a Internet</b>  |             |  | 6       | 2n       | 5 o més    |
| Josep Lluís Marzo   | UdG         |  |         |          |            |
| <b>Lletres, bites i pàgines web (Curs de tècniques d'expressió escrita)</b> |             |  | 6       | 2n       | 5 o més    |
| Xavier Renedo   | UdG         |  |         |          |            |
| Jordi Mascarella  |             |  |         |          |            |
| Narcís Iglesias   |             |  |         |          |            |
| <b>Humanitats i tecnologia</b>  |             |  | 4,5     | 2n       | 5 o més    |
| Glòria Vázquez  | UdL         |  |         |          |            |
| <b>Història natural de la conversació</b>                                   |             |  | 6       | 2n       | 5 o més    |
| Amadeu Viana  | UdL         |  |         |          |            |
| <b>Management Internacional: estratègies i negociació</b>                   |             |  | 6       | 2n       | 5 o més    |
| Pilar Cos   | UdL         |  |         |          |            |
| <b>Intel·ligència artificial i dret</b>                                     |             |  | 4,5     | 2n       | 5 o més    |
| Professorat dels Estudis<br>de Dret i Ciència Política                      | UOC         |  |         |          |            |
| <b>Màrqueting electrònic</b>  |             |  | 6       | 2n       | 5 o més    |
| Professorat dels Estudis<br>d'Economia i Empresa                            | UOC         |  |         |          |            |

| Assignatura<br>Professorat                                      | Universitat | Departament | Crèdits | Semestre | Places UAB |
|---|-------------|-------------|---------|----------|------------|
| <b>Bilingüisme i educació</b>                                   |             |             | 4,5     | 2n       | 5 o més    |
| Professorat dels Estudis de Pedagogia i Ciències de l'Educació  | UOC         |             |         |          |            |
| <b>Taller de modelització medi ambiental</b>                    |             |             | 4,5     | 2n       | 5 o més    |
| Jordi Sellarés<br>Juan Carlos Cañadas                           | UPC         |             |         |          |            |
| <b>Física moderna: exemples i aplicacions</b>                   |             | 6           | 2n      | 5 o més  |            |
| Agustí Poch<br>Núria Ferrer                                     | UPC         |             |         |          |            |
| <b>Meteorologia: fonaments i aplicacions</b>                    |             |             | 6       | 2n       | 5 o més    |
| M. Carme Casas<br>Ángel Redaño                                  | UPC         |             |         |          |            |
| <b>Visualització d'informació</b>                               |             |             | 6       | 2n       | 5 o més    |
| Juan Carlos Dürsteler   | UPF         |             |         |          |            |
| <b>Publicacions digitals</b>                                    |             |             | 6       | 2n       | 5 o més    |
| Lluís Codina<br>Cristòfol Rovira<br>M. V. Palma<br>M. C. Marcos | UPF         |             |         |          |            |
| <b>Tècniques d'estudi a la universitat</b>                      |             |             | 6       | 2n       | 5 o més    |
| Laia Joana Canet  | UPF         |             |         |          |            |
| <b>Creativitat aplicada a la resolució de problemes</b>         |             |             | 6       | 2n       | 5 o més    |
| Teresa Torres<br>Mar Souto                                      | URV         |             |         |          |            |
| <b>Laboratori virtual de tecnologia</b>                         |             |             | 6       | 2n       | 5 o més    |
| Ildefonso Cuesta  | URV         |             |         |          |            |
| <b>La revolució d'Internet</b>                                  |             |             | 4,5     | 2n       | 5 o més    |
| Robert Rallo  | URV         |             |         |          |            |



## 2.5.4. Assignatures específiques de didàctica

| Codi                                 | Assignatura  | Crèdits  | Semestre                                   | Capacitat               | Horari         |
|--------------------------------------|--|--|--|-------------------------|----------------|
| Professorat                          | Centre   | Departament  |  | Assignatura adreçada a: |                |
| 23928                                | Didàctica específica de Geografia, Història i Ciències Socials | 8  | 1r i 2n                                    | 110<br>(3 grups)        | Per determinar |
| Montserrat Oller<br>Antonio Bardavio | ICE-CAP  | Didàctica de la Llengua,<br>de la Literatura i de les<br>Ciències Socials    | Alumnes de 2n cicle<br>de tots els centres |                         |                |
| 23929                                | Didàctica específica de Llengua i Literatura                   | 8  | 1r   | 60<br>(2 grups)         | Per determinar |
| Marta Milian<br>Montserrat Morera    | ICE-CAP  | Didàctica de la Llengua,<br>de la Literatura i de les<br>Ciències Socials    | Alumnes de 2n cicle<br>de tots els centres |                         |                |
| 23931                                | Didàctica específica de Física i Química                       | 8  | 1r   | 25                      | Per determinar |
| Roser Pintó                          | ICE-CAP  | Didàctica de la<br>Matemàtica i de les<br>Ciències Experimentals             | Alumnes de 2n cicle<br>de tots els centres |                         |                |
| 23930                                | Didàctica específica de Ciències Naturals                      | 8  | 1r   | 50<br>(2 grups)         | Per determinar |
| Pilar Sesé<br>Montserrat Roca        | ICE-CAP  | Didàctica de la<br>Matemàtica i de les<br>Ciències Experimentals             | Alumnes de 2n cicle<br>de tots els centres |                         |                |
| 25364                                | Didàctica específica de Matemàtiques                           | 8  | 1r   | 25                      | Per determinar |
| Josep M. Fortuny                     | ICE-CAP  | Didàctica de la<br>Matemàtica i de les<br>Ciències Experimentals             | Alumnes de 2n cicle<br>de tots els centres |                         |                |
| 25365                                | Didàctica específica de l'Anglès                               | 8  | 1r   | 25                      | Per determinar |
| Per determinar                       | ICE-CAP  | Didàctica de la<br>Llengua, de la<br>Literatura i de les<br>Ciències Socials | Alumnes de 2n cicle<br>de tots els centres |                         |                |
| 25366                                | Didàctica específica del Francès                               | 8  | 1r   | 25                      | Per determinar |
| Luci Nussbaum                        | ICE-CAP  | Didàctica de la<br>Llengua, de la<br>Literatura i de les<br>Ciències Socials | Alumnes de 2n cicle<br>de tots els centres |                         |                |

\* 2n semestre

| Codi  | Assignatura                                     | Centre  | Crèdits     | Semestre | Capacitat        | Horari   |
|-------|---|---------|-------------|----------|------------------|--|
|       | Professorat                                     |         | Departament |          |                  | Assignatura adreçada a:  |
| 23773 | Formació pedagògica per a l'educació secundària |         | 4           | 1r i 2n  | 225<br>(7 grups) | Per determinar   |
|       | Per determinar                                  | ICE-CAP |             |          |                  | Alumnes de 2n cicle de tots els centres                              |
|       |   |         |             |          |                  | Pedagogia Aplicada,<br>Pedagogia Sistemàtica i Social,<br>Psicologia |



## 2.5.5. Assignatures de l'Escola Superior de Música de Catalunya (ESMUC)

Adreçades a tots els centres en especial als alumnes d'Història i Ciències de la Música i Mestre d'Educació Musical

| Codi  | Assignatura   | Crèdits        | Semestre       | Horari   |
|-------|---|----------------|----------------|--|
| 25711 | Acústica de recintes                                      | 6              | 1r             | dl, dc 15.30-17.00 h   |
| 27712 | Cor de gospel   | 3              | 2n             | dt 15.30-18.30 h   |
| 25713 | Cor de jazz i música llatinoamericana                     | 3              | 1r             | dt 15.30-18.30 h   |
| 25714 | Didàctica de l'instrument I                               | 6              | Per determinar | Per determinar   |
| 25715 | Formació vocal aplicada I                                 | 4              | 1r             | dt, dj 12.00-13.00 h   |
| 25716 | Grans intèrprets del segle xx                             | 6              | 1r             | dt 18.30-21.30 h   |
| 25717 | Història de la música electroacústica                     | 6              | 1r             | dc, dv 15.30-17.00 h   |
| 25718 | Història del flamenc                                      | 6              | 2n             | dt, dj 17.00-18.30 h   |
| 25719 | Introducció al llenguatge de la música moderna            | 6              | 2n             | dl, dj 17.00-18.30 h   |
| 25720 | Introducció al llenguatge del jazz                        | 6              | 1r<br>2n       | dt, dj 12.00-13.30 h<br>dt, dj 15.30-17.00 h   |
| 25721 | Models d'organització sonora de les músiques tradicionals | Per determinar | Per determinar | Per determinar   |
| 25722 | Músiques tradicionals del món I                           | 6              | 1r<br>2n       | dt, dj 15.30-17.00 h<br>dt, dj 12.00-13.30 h<br>dc, dv 12.00-13.30 h<br>dt, dj 17.00-18.30 h<br>dt, dj 12.00-13.30 h<br>dc, dj 15.30-17.00 h |
| 25723 | Músiques tradicionals del món II                          | 6              | 2n             | dt, dj 15.30-17.00 h   |
| 25724 | Músiques tradicionals del món III                         | 6              | 2n             | Per determinar   |

| Codi  | Assignatura  | Crèdits        | Semestre       | Horari   |
|-------|--|----------------|----------------|--|
| 25725 | Sociologia de la música                              | 6              | 1r i 2n        | dt, dj 18.30-20.00 h   |
| 25726 | Taller de músiques tradicionals                      | 6              | 1r i 2n        | dc 18.30-21.15 h   |
| 25727 | Tècniques de composició I                            | 6              | 1r             | dt, dj 15.30-17.00 h<br>dt, dj 17.00-18.30 h<br>dl, dc 10.30-12.00 h<br>dc, dv 08.30-10.00 h<br>dt, dj 10.30-12.00 h<br>dt, dj 12.00-13.30 h<br>dl, dc 12.00-13.30 h<br>dl, dc 15.30-17.00 h<br>dl, dc 17.00-18.30 h |
| 25728 | Tècniques de composició aplicades a la música antiga | 6              | 2n             | dv 08.30-10.00 h<br>10.30-12.00 h  |
| 25729 | Tècniques i estils de la música moderna              | 6              | 1r             | dl, dc 10.30-12.00 h   |
| 25730 | Tècniques i estils del jazz                          | 6              | 1r             | dl, dc 10.30-12.00 h<br>dl, dc 12.00-13.30 h   |
| 25731 | Temperaments històrics                               | 6              | 1r             | dj 15.30-18.30 h   |
| 25732 | Teoria de la interpretació                           | 6              | 1r<br><br>2n   | dc, dv 17.00-18.30 h<br>dl, dc 10.30-12.00 h<br>dt 12.00-13.30 h<br>dc 15.30-17.00 h<br>dl, dj 17.00-18.30 h<br>dt 12.00-13.30 h<br>dt 18.30-20.00 h   |
| 25733 | Teoria de la interpretació de la música antiga       | 6              | 1r             | dt, dj 08.30-10.00 h   |
| 25734 | Teoria del flamenc                                   | 6              | 2n             | dt, dj 08.30-10.00 h   |
| 25735 | Conjunt vocal i instrumental <sup>1</sup>            | Per determinar | Per determinar | Per determinar   |
| 25736 | Formació corporal i comunicació I                    | Per determinar | Per determinar | Per determinar   |
| 25737 | Música tradicional catalana                          | Per determinar | Per determinar | Per determinar   |

1. Amb prova d'accés excepte els d'instrument secundari



## 2.6. Oferta d'estudis de tercer cicle

Els departaments amb docència majoritària a la facultat de Psicologia ofereixen els estudis de tercer cicle següents:

### PROGRAMES DE DOCTORAT

#### Percepció, Comunicació i Temps

Departament responsable: PSICOLOGIA DE L'EDUCACIÓ

Altres departaments, instituts, etc. que hi col·laboren: Departament de Periodisme i Ciències de la Comunicació. Departament de Comunicació Audiovisual i Publicitat i Departament de Pedagogia Sistemàtica i Social.

Professor coordinador: Santiago Estaún Ferrer. Tel.: 93 581 23 66

E-mail: [santiago.estaun@uab.es](mailto:santiago.estaun@uab.es)

Secretaria: tel.: 93 581 13 77

#### Psicologia de la Comunicació: Interaccions Educatives

Departament responsable: PSICOLOGIA DE L'EDUCACIÓ

Professor coordinador: Adolf Perinat Maceres. Secretaria: tel.: 93 581 14 26

E-mail: [adolf.perinat@uab.es](mailto:adolf.perinat@uab.es)

Secretaria: tel.: 93 581 13 77

#### Psicologia de l'Aprenentatge Humà

Departament responsable: PSICOLOGIA DE L'EDUCACIÓ

Altres departaments, instituts, etc. que hi col·laboren: Institut d'Educació Física de Catalunya (INEFC) i l'Àrea de Personalitat, Avaluació i Tractament Psicològic de la Universitat de Barcelona.

Professor Coordinador: Ramón Bayés Sopena. Tel. 93 581 15 84

Secretaria: tel.: 93 581 13 77

#### Psicologia de l'Educació

Departament responsable: PSICOLOGIA DE L'EDUCACIÓ

Coordinador: Carles Monereo. Tel.: 93 581 21 03

E-mail: [carles.monereo@uab.es](mailto:carles.monereo@uab.es)

Secretaria: 93 581 13 77

#### Psicologia Social

Departament responsable: PSICOLOGIA DE LA SALUT i PSICOLOGIA SOCIAL

Coordinador: Lupicínio Iñiguez. Tel.: 93 581 28 74

E-mail: [lupicinio.iniguez@seneca.uab.es](mailto:lupicinio.iniguez@seneca.uab.es)

Informació: Secretaria del departament: tel.: 93 581 23 19

E-mail: [doc.psic.salutsocial@uab.es](mailto:doc.psic.salutsocial@uab.es)



## Psicopatologia d'Infants, Adolescents i Adults

Departament responsable: PSICOLOGIA DE LA SALUT i PSICOLOGIA SOCIAL; PSICOBIOLOGIA i METODOLOGIA DE LES CIÈNCIES DEL COMPORTAMENT

Coordinadors: Jordi Obiols Llandrich. Tel.: 93 581 25 44

Lourdes Ezpeleta Ascaso. Tel.: 93 581 28 83

Josep M. Domènech. Tel.: 93 581 13 27

E-mail: [jordi.obiols@uab.es](mailto:jordi.obiols@uab.es); [lourdes.ezpeleta@uab.es](mailto:lourdes.ezpeleta@uab.es); [josepmaria.domenech@uab.es](mailto:josepmaria.domenech@uab.es)

Informació: Secretaria del departament. Tel.: 93 581 2319

E-mail: [doc.psic.salutisocial@uab.es](mailto:doc.psic.salutisocial@uab.es)

Web: <http://seneca.uab.es/psicopatologia>

## MESTRATGES

### Psicocreativitat

Departament responsable: PSICOLOGIA DE L'EDUCACIÓ

Coordinador: Santiago Estaún Ferrer. Tel.: 93 581 23 66

E-mail: [santiago.estaun@uab.es](mailto:santiago.estaun@uab.es)

Informació: Secretaria Estudis Propis

Despatx B5-123. Telèfon 93 581 27 58

E-mail: [ep.psic.educacio@uab.es](mailto:ep.psic.educacio@uab.es)

### Pertorbacions del Llenguatge i de l'Audició

Departament responsable: PSICOLOGIA DE L'EDUCACIÓ

Coordinadora: M. Rosa Solé i Planas. Tel.: 93 581 14 08

E-mail: [rosa.sole@uab.es](mailto:rosa.sole@uab.es)

Informació: Secretaria Estudis Propis

Despatx B5-123

Tel.: 93 581 27 58

E-mail: [ep.psic.educacio@uab.es](mailto:ep.psic.educacio@uab.es)

### Psicologia Jurídica i Peritatge Psicològic Forense

Departament responsable: PSICOLOGIA DE L'EDUCACIÓ

Coordinadora: Dolors Sáiz Roca. Tel.: 93 581 31 40

E-mail: [dolors.saiz@uab.es](mailto:dolors.saiz@uab.es)

Miguel Àngel Soria Verde

E-mail: [msoria@abatoliba.edu](mailto:msoria@abatoliba.edu)

Informació: Secretaria Estudis Propis

Despatx B5-123. Tel.: 93 581 27 58

E-mail: [ep.psic.educacio@uab.es](mailto:ep.psic.educacio@uab.es)



## Psicologia de l'Esport i de l'Activitat Física

Departament responsable: PSICOLOGIA DE L'EDUCACIÓ  
 Coordinadors: Jaume Cruz Feliu. Tel.: 93 581 14 87; Joan Riera Riera  
 E-mail: [jaume.cruz@uab.es](mailto:jaume.cruz@uab.es)  
 Informació: Departament de Psicologia de l'Educació  
 Tel: 93 581 27 58  
 Fax: 93 581 33 29  
 Laboratori de Psicologia de l'Esport  
 Edificio B 08913- Bellaterra  
 Tel.: 93 581 14 34

## Psicopatologia Clínica Infantojuvenil

Departament responsable: PSICOLOGIA DE LA SALUT i PSICOLOGIA SOCIAL  
 Directora: Edelmira Domènech  
 Coordinadora: M<sup>a</sup> Claustre Jané. Tel.: 93 581 31 69  
 E-mail: [mjane@seneca.uab.es](mailto:mjane@seneca.uab.es)  
 Recolzament Administratiu: Secretària del Màster: Montse Dorado. Tel.: 93 581 11 66  
 Despatx B5-158.40  
 E-mail: [paiddo@uab.es](mailto:paiddo@uab.es)  
 Web: <http://seneca.uab.es/psicopatologia>

## Psicopatologia Clínica de l'Adult

Departament responsable: PSICOLOGIA DE LA SALUT i PSICOLOGIA SOCIAL  
 Director: Jordi Obiols Tel.: 93 581 25 44  
 Coordinadora: Susana Subirà. Tel.: 93 581 11 66  
 Recolzament administratiu: Secretària del Màster: Montse Dorado Tel.: 93 581 11 66  
 Despatx B5-158.40  
 E-mail: [cronic@uab.es](mailto:cronic@uab.es)  
 Web: <http://seneca.uab.es/psicopatologia>

## Psicologia Clínica i Medicina Conductual (7a Ed.)

Departament responsable: PSICOLOGIA DE LA SALUT i PSICOLOGIA SOCIAL  
 Coordinadores: Montserrat Gomà. Tel.: 93 581 38 54  
 E-mail: [montserrat.goma@uab.es](mailto:montserrat.goma@uab.es)  
 Rosa M. Raich Tel.: 93 581 31 70  
 E-mail: [rosa.raich@uab.es](mailto:rosa.raich@uab.es)  
 Recolzament administratiu: Secretaria d'Estudis Propis. Tel.: 93 581 27 58  
 E-mail: [ep.psic.educacio@uab.es](mailto:ep.psic.educacio@uab.es)

## Neuropsicologia Clínica Infantil i d'Adults

Departament responsable: PSICOLOGIA DE LA SALUT i PSICOLOGIA SOCIAL

Directora: Mercè Jodar. Tel.: 93 581 11 66

E-mail: [merce.jodar@uab.es](mailto:merce.jodar@uab.es)

Recolzament administratiu: Secretària del Màster: Arantxa García Tel.: 93 581 11 66

Despatx B5-158.40

E-mail: [arantxa.garcia@uab.es](mailto:arantxa.garcia@uab.es)

## Intervenció Ambiental: Persona, Societat i Gestió

Departament responsable: PSICOLOGIA DE LA SALUT i PSICOLOGIA SOCIAL

Coordinadors: Enric Pol (UB)

E-mail: [epol@psi.ub.es](mailto:epol@psi.ub.es)

Sergi Valera (UB) (ajudant coordinació)

E-mail: [svalera@psi.ub.es](mailto:svalera@psi.ub.es)

Lupicínio Iñiguez. Tel.: 93 581 28 74

E-mail: [liniguez@seneca.uab.es](mailto:liniguez@seneca.uab.es)

Recolzament administratiu: Rosa Bonet (UB) Tel.: 93 312 58 01

Fax: 93 402 13 66

E-mail: [mia@psi.ub.es](mailto:mia@psi.ub.es)

## Gestió dels Recursos Humans en les Organitzacions

Departament responsable: PSICOLOGIA DE LA SALUT i PSICOLOGIA SOCIAL

Coordinadores: Maite Martínez. Tel.: 93 581 17 25

E-mail: [carmen.martinez.gonzalez@uab.es](mailto:carmen.martinez.gonzalez@uab.es)

Susana Pallarés Tel.: 93 581 19 79

E-mail: [susana.pallares@uab.es](mailto:susana.pallares@uab.es)

## Psicologia Social

Departament responsable: PSICOLOGIA DE LA SALUT i PSICOLOGIA SOCIAL

Coordinadors: Félix Vázquez. Tel.: 93 581 19 09

E-mail: [felix.vazquez@uab.es](mailto:felix.vazquez@uab.es)

Isabel Piper Tel.: 00 56 23 866 912 (Universidad Arcis - Xile)

E-mail: [isabelpiper@mi-mail.cl](mailto:isabelpiper@mi-mail.cl)

web: <http://www2.netexplora.com/psicoarcis>

## Interdisciplinari d'Estudi i Intervenció sobre Violència Domèstica

Departament responsable: PSICOLOGIA DE LA SALUT i PSICOLOGIA SOCIAL

Coordinadora: Leonor Cantera. Tel.: 93 581 21 89

E-mail: [leonor.cantera@uab.es](mailto:leonor.cantera@uab.es)

Associació Tamaia / Tel.f: 934120883

Recolzament administratiu: Secretària del Màster: Laia Rosich. Tel.: 93 581 21 89

E-mail: [laia\\_rosich@yahoo.com](mailto:laia_rosich@yahoo.com)



## Disseny i Estadística en Ciències de la Salut

Departament responsable: PSICOBIOLOGIA I METODOLOGIA DE LES CIÈNCIES DE LA SALUT

Professor coordinador: Josep M. Domènech Massons. Tel.: 93 581 16 32

E-mail: [josepmaria.domenech@uab.es](mailto:josepmaria.domenech@uab.es)

## DIPLOMATURES DE POSTGRAU

### Especialista en Pertorbacions del Llenguatge i de l'Audició

Departament responsable: PSICOLOGIA DE L'EDUCACIÓ

Coordinador: M. Rosa Solé i Planas. Tel.: 93 581 14 08

E-mail: [rosa.sole@uab.es](mailto:rosa.sole@uab.es)

Informació: Secretaria d'Estudis Propis del departament de Psicologia de l'Educació

Despatx B5-123

Tel.: 93 581 27 58

E-mail: [ep.psic.educacio@uab.es](mailto:ep.psic.educacio@uab.es)

### Intervenció amb Famílies en Dificultat Social i Protecció de Menors

Departament responsable: PSICOLOGIA DE L'EDUCACIÓ

Coordinadors: José Luís Lalueza Sazatornil. Tel.: 93 581 23 55

E-mail: [joseluis.lalueza@uab.es](mailto:joseluis.lalueza@uab.es)

Isabel Crespo García Tel.: 93 581 23 55

E-mail: [isabel.crespo@uab.es](mailto:isabel.crespo@uab.es)

Isabel Sierra

Informació: Secretaria d'Estudis Propis del Departament de Psicologia de l'Educació

Despatx B5-123

Tel.: 93 581 27 58

E-mail: [ep.psic.educacio@uab.es](mailto:ep.psic.educacio@uab.es)

### Peritatge Psicològic Penal Forense

Departament responsable: PSICOLOGIA DE L'EDUCACIÓ

Coordinadors: Dolors Sáiz Roca. Tel.: 93 581 23 57

E-mail: [mailto:dolors.saiz@uab.es](mailto:mailto:dolors.saiz@uab.es)

Miquel Àngel Soria Verde Tel.: 93 254 09 00

E-mail: [msoria@abatoliba.eduE](mailto:msoria@abatoliba.eduE)

Informació: Secretaria d'Estudis Propis del Departament de Psicologia de l'Educació

Despatx B5-123

Tel.: 93 581 27 58

E-mail: [ep.psic.educacio@uab.es](mailto:ep.psic.educacio@uab.es)

### **Comunicació Creativa**

Departament responsable: PSICOLOGIA DE L'EDUCACIÓ  
Coordinador: Santiago Estaún Ferrer. Tel.: 93 581 23 66  
E-mail: [santiago.estaun@uab.es](mailto:santiago.estaun@uab.es)  
Informació: Secretaria d'Estudis Propis del Departament de Psicologia de l'Educació  
Despatx B5-123  
Tel.: 93 581 27 58  
E-mail: [ep.psic.educacio@uab.es](mailto:ep.psic.educacio@uab.es)

### **Psicologia de la Creatividad**

Departament responsable: PSICOLOGIA DE L'EDUCACIÓ  
Coordinador: Santiago Estaún Ferrer. Tel.: 93 581 23 66  
E-mail: [santiago.estaun@uab.es](mailto:santiago.estaun@uab.es)  
Informació: Secretaria d'Estudis Propis del Departament de Psicologia de l'Educació  
Despatx B5-123  
Tel.: 93 581 27 58  
E-mail: [ep.psic.educacio@uab.es](mailto:ep.psic.educacio@uab.es)

### **Peritatge Forense i Assessorament Psicològic en Dret Civil, Familiar i Laboral**

Departament responsable: PSICOLOGIA DE L'EDUCACIÓ  
Coordinadors: Dolors Sáiz Roca Tel.: 93 581 23 57  
E-mail: [mailto:dolors.saiz@uab.es](mailto:mailto:dolors.saiz@uab.es)  
Miquel Àngel Soria Verde. Tel.: 93 254 09 00  
E-mail: [msoria@abatoliba.eduE](mailto:msoria@abatoliba.eduE)  
Informació: Secretaria d'Estudis Propis del Departament de Psicologia de l'Educació  
Despatx B5-123  
Tel.: 93 581 27 58  
E-mail: [ep.psic.educacio@uab.es](mailto:ep.psic.educacio@uab.es)

### **Psicologia del Deporte en Edad Escolar**

Departament responsable: PSICOLOGIA DE L'EDUCACIÓ  
Coordinadors: Jaume Cruz Feliu. Tel.: 93 581 14 87  
E-mail: [jaume.cruz@uab.es](mailto:jaume.cruz@uab.es)  
Joan Riera Riera  
Informació: Departament de Psicologia de l'Educació  
Tel.: 93 581 27 58  
Fax: 93 581 33 29  
Laboratori de Psicologia de l'Esport  
Edifici B  
Tel.: 93 581 14 34



## Promotor d'Estil de Vida Saludable i de Qualitat de Vida (Curs a distància)

Departament responsable: PSICOLOGIA DE L'EDUCACIÓ

Coordiadors: Lluís Capdevila. Tel.: 93 581 14 34

E-mail: [lluis.capdevila@uab.es](mailto:lluis.capdevila@uab.es)

Jordi Niñerola Tel.: 93 581 14 34

E-mail: [I.sport@uab.es](mailto:I.sport@uab.es)

Informació: Departament de Psicologia de l'Educació

Tel.: 93 581 27 58

Fax: 93 581 33 29

Laboratori de Psicologia de l'Esport

Edifici B

Tel.: 93 581 14 34

## Esquizofrènies i Demències

Departament responsable: PSICOLOGIA DE LA SALUT i PSICOLOGIA SOCIAL

Director: Jordi Obiols. Tel.: 93 581 25 44

Coordiadora: Susana Subirà. Tel.: 93 581 11 66

E-mail: [cronic@uab.es](mailto:cronic@uab.es)

Informació: Secretària del Màster: Montse Dorado

Despatx B5-158.40

**Nota:** Aquestes titulacions són subsidiàries del Màster en *Psicopatologia clínica de l'adult*, i són part del mateix programa (informació a Secretaria del Màster).

## Trastorns Afectius i Trastorns d'Ansietat de l'Adult

Departament responsable: PSICOLOGIA DE LA SALUT i PSICOLOGIA SOCIAL

Director: Jordi Obiols. Tel.: 93 581 25 44

Coordiadora: Susana Subirà. Tel.: 93 581 11 66

E-mail: [cronic@uab.es](mailto:cronic@uab.es)

Informació: Secretària del Màster: Montse Dorado

Despatx B5-158.40

**Nota:** Aquestes titulacions són subsidiàries del Màster en *Psicopatologia clínica de l'adult*, i són part del mateix programa (informació a Secretaria del Màster).

## Malaltia Crònica i Trastorns del Comportament Infantojuvenil

Departament responsable: PSICOLOGIA DE LA SALUT i PSICOLOGIA SOCIAL

Directora: Edelmira Domènech. Tel.: 93 581 27 78

Coordiadora: M. Claustre Jané. Tel.: 93 581 31 69

E-mail: [paido@uab.es](mailto:paido@uab.es)

Informació: Secretària del Màster: Montse Dorado

Despatx B5-158.40

**Nota:** Aquestes titulacions són subsidiàries del Màster en *Psicopatologia clínica de Infantojuvenil*, i són part del mateix programa (informació a Secretaria del Màster).

## Trastorns Emocionals i Psicopatologia Legal Infantojuvenil

Departament responsable: PSICOLOGIA DE LA SALUT i PSICOLOGIA SOCIAL

Directora: Edelmira Domènech. Tel.: 93 581 27 78

Coordinadora: M. Claustre Jané. Tel.: 93 581 31 69

E-mail: [paído@uab.es](mailto:paído@uab.es)

Informació: Secretària del Màster: Montse Dorado

Despatx B5-158.40

**Nota:** Aquestes titulacions són subsidiàries del Màster en *Psicopatologia clínica de Infantojuvenil*, i són part del mateix programa (informació a Secretaria del Màster).

## Metodologia i Avaluació en Psicologia Clínica i de la Salut (2004-2005)

Departament responsable: PSICOLOGIA DE LA SALUT i PSICOLOGIA SOCIAL

Coordinadores: Montserrat Gomà. Tel.: 93 581 38 54

E-mail: [Montserrat.Goma@uab.es](mailto:Montserrat.Goma@uab.es)

Rosa M. Raich. Tel.: 93 581 31 70

E-mail: [rosa.raich@uab.es](mailto:rosa.raich@uab.es)

Informació: Secretaria d'Estudis Propis. Tel.: 93 581 27 58

E-mail: [ep.psic.educacio@uab.es](mailto:ep.psic.educacio@uab.es)

**Nota:** Aquestes titulacions són subsidiàries del Màster en *Psicologia clínica i medicina conductual*, i són part del mateix programa.

## Intervenció en Psicologia Clínica i de la Salut (2003-2004)

Departament responsable: PSICOLOGIA DE LA SALUT i PSICOLOGIA SOCIAL

Coordinadores: Montserrat Gomà. Tel.: 93 581 38 54

E-mail: [montserrat.goma@uab.es](mailto:montserrat.goma@uab.es)

Rosa M. Raich. Tel.: 93 581 31 70

E-mail: [rosa.raich@uab.es](mailto:rosa.raich@uab.es)

Informació: Secretaria d'Estudis Propis. Tel.: 93 581 27 58

E-mail: [ep.psic.educacio@uab.es](mailto:ep.psic.educacio@uab.es)

**Nota:** Aquestes titulacions són subsidiàries del Màster en *Psicologia clínica i medicina conductual*, i són part del mateix programa.

## Anàlisi i Intervenció Social i Ambiental (2004-2005)

Departament responsable: PSICOLOGIA DE LA SALUT i PSICOLOGIA SOCIAL

Coordinadors: Enric Pol (UB)

E-mail: [epol@psi.ub.es](mailto:epol@psi.ub.es)

Sergi Valera (UB) (ajudant coordinació UB)

E-mail: [svavera@psi.ub.es](mailto:svavera@psi.ub.es)

Lupicínio Iníiguez. Tel.: 93 581 28 74

E-mail: [lupicinio.iniguez@uab.es](mailto:lupicinio.iniguez@uab.es)

**Nota:** Aquestes titulacions són subsidiàries del Màster en Intervenció Ambiental: Persona, Societat Gestió són part del mateix programa.



### **Gestió Ambiental a l'Empresa i a l'Administració Pública (2003-2004)**

Departament responsable: PSICOLOGIA DE LA SALUT i PSICOLOGIA SOCIAL

Coordinadors: Enric Pol (UB)

E-mail: [epol@psi.uv.es](mailto:epol@psi.uv.es)

Sergi Valera (UB) (ajudant coordinació UB)

E-mail: [svavera@psi.uv.es](mailto:svavera@psi.uv.es)

Lupicinio Iníguez. Tel.: 93 581 28 74

E-mail: [lupicinio.iniguez@uab.es](mailto:lupicinio.iniguez@uab.es)

**Nota:** Aquestes titulacions són subsidiàries del Màster en Intervenció Ambiental: Persona, Societat Gestió són part del mateix programa.

### **Gestió dels Recursos Humans en les Organitzacions**

Departament responsable: PSICOLOGIA DE LA SALUT i PSICOLOGIA SOCIAL

Coordinadores: Dra. Maite Martínez Tel.: 93 581 07 25

E-mail: [carmen.martinez.gonzalex@uab.es](mailto:carmen.martinez.gonzalex@uab.es)

Dra. Susana Pallarés Telf.: 93 581 19 79

E-mail: [susana.pallares@uab.es](mailto:susana.pallares@uab.es)

### **Perspectiva Interdisciplinària sobre Violència Domèstica (2003-2004)**

Departament responsable: PSICOLOGIA DE LA SALUT i PSICOLOGIA SOCIAL

Coordinadora: Leonor Cantera. Tel.: 93 581 21 89

E-mail: [leonor.cantera@uab.es](mailto:leonor.cantera@uab.es)

Asociación Tamaia. Tel.: 93 412 08 83

Informació: Secretària del Màster: Laia Rosich. Tel.: 93 581 21 89

E-mail: [laia\\_rosich@yahoo.com](mailto:laia_rosich@yahoo.com)

### **Disseny i Estadística en Ciències de la Salut**

Departament responsable: PSICOBIOLOGIA I METODOLOGIA DE LES CIÈNCIES DE LA SALUT

Professor coordinador: Josep M. Domènech Massons. Tel.: 93 581 16 32

E-mail: [josepmaria.domenech@uab.es](mailto:josepmaria.domenech@uab.es)

## **CURSOS QUE DONEN LLOC A CERTIFICAT**

### **Alteracions de la Parla del Retard a Dislàlia**

Departament responsable: PSICOLOGIA DE L'EDUCACIÓ

Coordinadora: M. Rosa Solé Planas. Tel.: 93 581 14 08

E-mail: [rosa.sole@uab.es](mailto:rosa.sole@uab.es)

Informació i Preinscripció:

Secretaria d'Estudis Propis del Departament de Psicologia de l'Educació

Despatx: B5-123

Tel.: 93 581 27 58

E-mail: [ep.psic.educacio@uab.es](mailto:ep.psic.educacio@uab.es)



### **Curs d'Educació de la veu per a Logopedes**

Departament responsable: PSICOLOGIA DE L'EDUCACIÓ  
Coordinadora: M. Rosa Solé Planas. Tel.: 93 581 14 08  
E-mail: [rosa.sole@uab.es](mailto:rosa.sole@uab.es)  
Informació i Preinscripció:  
Secretaria d'Estudis Propis del Departament de Psicologia de l'Educació  
Despatx: B5-123  
Tel.: 93 581 27 58  
E-mail: [ep.psic.educacio@uab.es](mailto:ep.psic.educacio@uab.es)

### **Curs d'Àfasiologia. Trastorns Adquirits del Llenguatge**

Departament responsable: PSICOLOGIA DE L'EDUCACIÓ  
Coordinadora: M. Rosa Solé Planas. Tel.: 93 581 14 08  
E-mail: [Rosa.Sole@uab.es](mailto:Rosa.Sole@uab.es)  
Informació i Preinscripció:  
Secretaria d'Estudis Propis del Departament de Psicologia de l'Educació  
Despatx: B5-123  
Tel.: 93 581 27 58  
E-mail: [ep.psic.educacio@uab.es](mailto:ep.psic.educacio@uab.es)

### **Comunicació i Llenguatge. Línea de Perfil en l'Avaluació del Llenguatge**

Departament responsable: PSICOLOGIA DE L'EDUCACIÓ  
Coordinadora: M. Rosa Solé Planas. Tel.: 93 581 14 08  
E-mail: [Rosa.Sole@uab.es](mailto:Rosa.Sole@uab.es)  
Informació i Preinscripció:  
Secretaria d'Estudis Propis del Departament de Psicologia de l'Educació  
Despatx: B5-123  
Tel.: 93 581 27 58  
E-mail: [ep.psic.educacio@uab.es](mailto:ep.psic.educacio@uab.es)

### **Direcció i Gestió de Centres Geriàtrics**

Departament responsable: PSICOLOGIA DE L'EDUCACIÓ  
Coordinadores: Esther Arozarena. Tel: 93 581 21 02  
E-Mail: [esther.arozarena@uab.es](mailto:esther.arozarena@uab.es)  
Anna Serra. Tel: 93 209 77 46  
E-Mail: [aserra@ispa.es](mailto:aserra@ispa.es)



### **Gerontologia Assistencial**

Departament responsable: PSICOLOGIA DE L'EDUCACIÓ

Coordinadores: Esther Arozarena. Tel: 93 581 21 02

E-Mail: [esther.arozarena@uab.es](mailto:esther.arozarena@uab.es)

Anna Serra. Tel: 93 209 77 46

E-Mail: [aserra@ispa.es](mailto:aserra@ispa.es)

### **Tècnic en Atenció Especialitzada a Persones amb Disminució**

Departament responsable: PSICOLOGIA DE L'EDUCACIÓ

Coordinadores: Esther Arozarena. Tel.: 93 581 21 02

E-Mail: [esther.arozarena@uab.es](mailto:esther.arozarena@uab.es)

Anna Serra. Tel.: 93 209 77 46

E-Mail: [aserra@ispa.es](mailto:aserra@ispa.es)

### **Gestió de Centres i Serveis per a Persones amb Disminució**

Departament responsable: PSICOLOGIA DE L'EDUCACIÓ

Coordinadores: Esther Arozarena. Tel.: 93 581 21 02

E-Mail: [esther.arozarena@uab.es](mailto:esther.arozarena@uab.es)

Anna Serra. Tel.: 93 209 77 46

E-Mail: [aserra@ispa.es](mailto:aserra@ispa.es)

### **Promotor d'Activitat Física i d'Estil de Vida Saludable (Curs a distància o Internet)**

Departament responsable: PSICOLOGIA DE L'EDUCACIÓ

Coordinadors: Jaume Cruz Feliu. Tel.: 93 581 14 87

E-mail: [jaume.cruz@uab.es](mailto:jaume.cruz@uab.es)

Joan Riera Riera

Informació i Inscripcions: Departament de Psicologia de l'Educació

Tel.: 93 581 27 58

Fax: 93 581 33 29

**Nota:** Tots els cursos presencials formen part del Màster en *Psicologia de l'Esport i de l'Activitat Física*.

### **Relaxació i Estil de Vida Saludable (Curs a distància o Internet)**

Departament responsable: PSICOLOGIA DE L'EDUCACIÓ

Coordinadors: Jaume Cruz Feliu. Tel.: 93 581 14 87

E-mail: [jaume.cruz@uab.es](mailto:jaume.cruz@uab.es)

Joan Riera Riera

Informació i Inscripcions: Departament de Psicologia de l'Educació

Tel.: 93 581 27 58

Fax: 93 581 33 29

**Nota:** Tots els cursos presencials formen part del Màster en *Psicologia de l'Esport i de l'Activitat Física*.

**Entrenament Psicològic en Esport (Curs a distància o Internet)**

Departament responsable: PSICOLOGIA DE L'EDUCACIÓ  
 Coordinadors: Jaume Cruz Feliu. Tel.: 93 581 14 87  
 E-mail: [jaume.cruz@uab.es](mailto:jaume.cruz@uab.es)  
 Joan Riera Riera  
 Informació i Inscripcions: Departament de Psicologia de l'Educació  
 Tel.: 93 581 27 58  
 Fax: 93 581 33 29

**Nota:** Tots els cursos presencials formen part del Màster en *Psicologia de l'Esport i de l'Activitat Física*.

**Bases Socials i Pedagògiques de l'Activitat Física i de l'Esport (Presencial)**

Departament responsable: PSICOLOGIA DE L'EDUCACIÓ  
 Coordinadors: Jaume Cruz Feliu. Tel.: 93 581 14 87  
 E-mail: [jaume.cruz@uab.es](mailto:jaume.cruz@uab.es)  
 Joan Riera Riera  
 Informació i Inscripcions: Departament de Psicologia de l'Educació  
 Tel.: 93 581 27 58  
 Fax: 93 581 33 29

**Nota:** Tots els cursos presencials formen part del Màster en *Psicologia de l'Esport i de l'Activitat Física*.

**Psicologia Aplicada a l'Activitat Física i a l'Esport (Presencial)**

Departament responsable: PSICOLOGIA DE L'EDUCACIÓ  
 Coordinadors: Jaume Cruz Feliu. Tel.: 93 581 14 87  
 E-mail: [jaume.cruz@uab.es](mailto:jaume.cruz@uab.es)  
 Joan Riera Riera  
 Informació i Inscripcions: Departament de Psicologia de l'Educació  
 Tel.: 93 581 27 58  
 Fax: 93 581 33 29

**Nota:** Tots els cursos presencials formen part del Màster en *Psicologia de l'Esport i de l'Activitat Física*.

**Introducció a les tècniques d'avaluació en Psicologia de l'Activitat Física i l'Esport (Presencial)**

Departament responsable: PSICOLOGIA DE L'EDUCACIÓ  
 Coordinadors: Jaume Cruz Feliu. Tel.: 93 581 14 87  
 E-mail: [jaume.cruz@uab.es](mailto:jaume.cruz@uab.es)  
 Joan Riera Riera  
 Informació i Inscripcions: Departament de Psicologia de l'Educació  
 Tel.: 93 581 27 58  
 Fax: 93 581 33 29

**Nota:** Tots els cursos presencials formen part del Màster en *Psicologia de l'Esport i de l'Activitat Física*.



### **Habilitats i Aptituds en l'Esport (Presencial)**

Departament responsable: PSICOLOGIA DE L'EDUCACIÓ

Coordinadors: Jaume Cruz Feliu. Tel.: 93 581 14 87

E-mail: [jaume.cruz@uab.es](mailto:jaume.cruz@uab.es)

Joan Riera Riera

Informació i Inscripcions: Departament de Psicologia de l'Educació

Tel.: 93 581 27 58

Fax: 93 581 33 29

**Nota:** Tots els cursos presencials formen part del Màster en *Psicologia de l'Esport i de l'Activitat Física*.

### **Motius de Participació i Causes d'abandament en la iniciació esportiva (Presencial)**

Departament responsable: PSICOLOGIA DE L'EDUCACIÓ

Coordinadors: Jaume Cruz Feliu. Tel.: 93 581 14 87

E-mail: [jaume.cruz@uab.es](mailto:jaume.cruz@uab.es)

Joan Riera Riera

Informació i Inscripcions: Departament de Psicologia de l'Educació

Tel.: 93 581 27 58

Fax: 93 581 33 29

**Nota:** Tots els cursos presencials formen part del Màster en *Psicologia de l'Esport i de l'Activitat Física*.

### **Assessorament a Pares i Hàbits de Salut (Presencial)**

Departament responsable: PSICOLOGIA DE L'EDUCACIÓ

Coordinadors: Jaume Cruz Feliu. Tel.: 93 581 14 87

E-mail: [jaume.cruz@uab.es](mailto:jaume.cruz@uab.es)

Joan Riera Riera

Informació i Inscripcions: Departament de Psicologia de l'Educació

Tel.: 93 581 27 58

Fax: 93 581 33 29

**Nota:** Tots els cursos presencials formen part del Màster en *Psicologia de l'Esport i de l'Activitat Física*.

### **Pràctiques de Psicologia de l'Esport i de l'Activitat Física (Presencial)**

Departament responsable: PSICOLOGIA DE L'EDUCACIÓ

Coordinadors: Jaume Cruz Feliu. Tel.: 93 581 14 87

E-mail: [jaume.cruz@uab.es](mailto:jaume.cruz@uab.es)

Joan Riera Riera

Informació i Inscripcions: Departament de Psicologia de l'Educació

Tel.: 93 581 27 58

Fax: 93 581 33 29

**Nota:** Tots els cursos presencials formen part del Màster en *Psicologia de l'Esport i de l'Activitat Física*.

**Dieta i estil de vida saludable (Curs a distància o Internet)**

Departament responsable: PSICOLOGIA DE L'EDUCACIÓ

Coordinadors: Lluís Capdevila. Tel.: 93 581 14 34

E-mail: [lluis.capdevila@uab.es](mailto:lluis.capdevila@uab.es)

Jordi Niñerola Tel.: 93 581 14 34

E-mail: [I.sport@uab.es](mailto:I.sport@uab.es)

Informació: Departament de Psicologia de l'Educació

Tel.: 93 581 27 58

Fax: 93 581 33 29

Laboratori de Psicologia de l'Esport

Edifici B

Tel.: 93 581 14 34

**Nota:** Tots els cursos presencials formen part de la diplomatura de Promotor d'Estil de Vida Saludable i de Qualitat de Vida.

**Treball tutoritzat en estil de vida saludable i qualitat de vida (Curs a distància o Internet)**

Departament responsable: PSICOLOGIA DE L'EDUCACIÓ

Coordinadors: Lluís Capdevila. Tel.: 93 581 14 34

E-mail: [lluis.capdevila@uab.es](mailto:lluis.capdevila@uab.es)

Jordi Niñerola Tel.: 93 581 14 34

E-mail: [I.sport@uab.es](mailto:I.sport@uab.es)

Informació: Departament de Psicologia de l'Educació

Tel.: 93 581 27 58

Fax: 93 581 33 29

Laboratori de Psicologia de l'Esport

Edifici B

Tel.: 93 581 14 34

**Nota:** Tots els cursos presencials formen part de la diplomatura de Promotor d'Estil de Vida Saludable i de Qualitat de Vida.

**Normalitat versus anormalitat en psicologia de la personalitat**

Departament responsable: PSICOLOGIA DE LA SALUT I PSICOLOGIA SOCIAL

Coordinadors: Montserrat Gomà. Tel.: 93 581 38 54

E-mail: [motserrat.goma@uab.es](mailto:motserrat.goma@uab.es)

Joaquim Puntí Tel.: 93 581 27 23

E-mail: [joaquim.punti@uab.es](mailto:joaquim.punti@uab.es)

**Nota:** Curs que dona lloc a certificat (vàlid com 2 crèdits de lliure elecció).



## La Psicologia a l'abast de tothom: respostes fàcils a qüestions complexes

Departament responsable: PSICOLOGIA DE LA SALUT i PSICOLOGIA SOCIAL

Coordinadora: Montserrat Gomà. Tel.: 93 581 38 54

E-mail: [motserrat.goma@uab.es](mailto:motserrat.goma@uab.es)

Joaquim Puntí. Tel.: 93 581 31 69

E-mail: [joaquim.punti@uab.es](mailto:joaquim.punti@uab.es)

**Nota:** Curs de la Universitat d'Estiu de l'ICE (vàlid com 2 crèdits de lliure elecció).

## Curs d'actualització en esquizofrènies

Departament responsable: PSICOLOGIA DE LA SALUT i PSICOLOGIA SOCIAL

Coordinadora: Susana Subirà. Tel.: 93 581 11 66

E-mail: [cronic@uab.es](mailto:cronic@uab.es)

**Nota:** Aquestes titulacions són subsidiàries del Màster en *Psicopatologia clínica de l'adult* i formen part del mateix programa (informació a la Secretaria del Màster).

## Curs d'actualització en demències

Departament responsable: PSICOLOGIA DE LA SALUT i PSICOLOGIA SOCIAL

Coordinadora: Susana Subirà. Tel.: 93 581 11 66

E-mail: [cronic@uab.es](mailto:cronic@uab.es)

**Nota:** Aquestes titulacions són subsidiàries del Màster en *Psicopatologia clínica de l'adult* i formen part del mateix programa (informació a la Secretaria del Màster).

## Curs d'actualització en trastorns afectius

Departament responsable: PSICOLOGIA DE LA SALUT i PSICOLOGIA SOCIAL

Coordinadora: Susana Subirà. Tel.: 93 581 11 66

E-mail: [cronic@uab.es](mailto:cronic@uab.es)

**Nota:** Aquestes titulacions són subsidiàries del Màster en *Psicopatologia clínica de l'adult* i formen part del mateix programa (informació a la Secretaria del Màster).

## Curs d'actualització en trastorns d'ansietat

Departament responsable: PSICOLOGIA DE LA SALUT i PSICOLOGIA SOCIAL

Coordinadora: Susana Subirà. Tel.: 93 581 11 66

E-mail: [cronic@uab.es](mailto:cronic@uab.es)

**Nota:** Aquestes titulacions són subsidiàries del Màster en *Psicopatologia clínica de l'adult* i formen part del mateix programa (informació a la Secretaria del Màster).

**Curs d'actualització en Deficiència i Autisme**

Departament responsable: PSICOLOGIA DE SALUT i PSICOLOGIA SOCIAL  
 Directora: Edelmira Domènech. Tel.: 93 581 27 78  
 Coordinadora: M. Claustre Jané. Tel.: 93 581 11 66  
 E-mail: [paido@uab.es](mailto:paido@uab.es)

**Nota:** Aquestes titulacions són subsidiàries del Màster en *Psicopatologia clínica Infantojuvenil* i formen part del mateix programa (informació a la Secretaria del Màster).

**Curs d'actualització Psicologia i Psiquiatria Legal i Forense**

Departament responsable: PSICOLOGIA DE SALUT i PSICOLOGIA SOCIAL  
 Directora: Edelmira Domènech. Tel.: 93 581 27 78  
 Coordinadora: M. Claustre Jané. Tel.: 93 581 11 66  
 E-mail: [paido@uab.es](mailto:paido@uab.es)

**Nota:** Aquestes titulacions són subsidiàries del Màster en *Psicopatologia clínica Infantojuvenil* i formen part del mateix programa (informació a la Secretaria del Màster).

**Curs d'actualització en Trastorns Emocionals**

Departament responsable: PSICOLOGIA DE SALUT i PSICOLOGIA SOCIAL  
 Directora: Edelmira Domènech. Tel.: 93 581 27 78  
 Coordinadora: M. Claustre Jané. Tel.: 93 581 11 66  
 E-mail: [paido@uab.es](mailto:paido@uab.es)

**Nota:** Aquestes titulacions són subsidiàries del Màster en *Psicopatologia clínica Infantojuvenil* i formen part del mateix programa (informació a la Secretaria del Màster).

**Curs d'actualització en Trastorns del Comportament**

Departament responsable: PSICOLOGIA DE SALUT i PSICOLOGIA SOCIAL  
 Directora: Edelmira Domènech. Tel.: 93 581 27 78  
 Coordinadora: M. Claustre Jané. Tel.: 93 581 11 66  
 E-mail: [paido@uab.es](mailto:paido@uab.es)

**Nota:** Aquestes titulacions són subsidiàries del Màster en *Psicopatologia clínica Infantojuvenil* i formen part del mateix programa (informació a la Secretaria del Màster).

**NOTA:** La informació més concreta de les diferents titulacions de postgrau, al marge de la documentació que se us faciliti, la obtindreu adreçant-vos als seus corresponents coordinadors i/o suports administratius de referència (els que figuren en aquesta relació).



### **Curs de Dret Laboral**

Departament responsable: PSICOLOGIA DE LA SALUT i PSICOLOGIA SOCIAL

Coordinadores: Maite Martínez. Tel.: 93 581 17 25

E-mail: [carmen.martinez.gonzalez@uab.es](mailto:carmen.martinez.gonzalez@uab.es)

Susana Pallarés. Tel.: 93 581 19 79

E-mail: [susana.pallares@uab.es](mailto:susana.pallares@uab.es)

### **Curs en Gestió Econòmica aplicada als RRHH**

Departament responsable: PSICOLOGIA DE LA SALUT i PSICOLOGIA SOCIAL

Coordinadores: Maite Martínez. Tel.: 93 581 17 25

E-mail: [carmen.martinez.gonzalez@uab.es](mailto:carmen.martinez.gonzalez@uab.es)

Susana Pallarés. Tel.: 93 581 19 79

E-mail: [susana.pallares@uab.es](mailto:susana.pallares@uab.es)

### **Curs en Entorn Empresarial**

Departament responsable: PSICOLOGIA DE LA SALUT i PSICOLOGIA SOCIAL

Coordinadores: Maite Martínez. Tel.: 93 581 17 25

E-mail: [carmen.martinez.gonzalez@uab.es](mailto:carmen.martinez.gonzalez@uab.es)

Susana Pallarés. Tel.: 93 581 19 79

E-mail: [susana.pallares@uab.es](mailto:susana.pallares@uab.es)

### **Curs en Noves Tecnologies i RRHH**

Departament responsable: PSICOLOGIA DE LA SALUT i PSICOLOGIA SOCIAL

Coordinadores: Maite Martínez. Tel.: 93 581 17 25

E-mail: [carmen.martinez.gonzalez@uab.es](mailto:carmen.martinez.gonzalez@uab.es)

Susana Pallarés. Tel.: 93 581 19 79

E-mail: [susana.pallares@uab.es](mailto:susana.pallares@uab.es)

### **Curs de perspectives sobre violència**

Departament responsable: PSICOLOGIA DE LA SALUT i PSICOLOGIA SOCIAL

Coordinadora: Leonor Cantera. Tel.: 93 581 21 89

E-mail: [leonor.canters@uab.es](mailto:leonor.canters@uab.es)

Informació: Laia Rosich. Tel.: 93 581 21 89.

E-mail: [laia\\_rosich@yahoo.es](mailto:laia_rosich@yahoo.es)

### **Curs de violència, relacions afectives i familiars**

Departament responsable: PSICOLOGIA DE LA SALUT i PSICOLOGIA SOCIAL

Coordinadora: Leonor Cantera. Tel.: 93 581 21 89

E-mail: [leonor.canters@uab.es](mailto:leonor.canters@uab.es)

Informació: Laia Rosich. Tel.: 93 581 21 89.

E-mail: [laia\\_rosich@yahoo.es](mailto:laia_rosich@yahoo.es)



### **Curs de bases per a la intervenció en violència domèstica**

Departament responsable: PSICOLOGIA DE LA SALUT i PSICOLOGIA SOCIAL

Coordinadora: Leonor Cantera. Tel.: 93 581 21 89

E-mail: [leonor.canters@uab.es](mailto:leonor.canters@uab.es)

Informació: Laia Rosich. Tel.: 93 581 21 89

E-mail: [laia\\_rosich@yahoo.es](mailto:laia_rosich@yahoo.es)

### **Curs d'autocura de les persones cuidadores**

Departament responsable: PSICOLOGIA DE LA SALUT i PSICOLOGIA SOCIAL

Coordinadora: Leonor Cantera. Tel.: 93 581 21 89

E-mail: [leonor.canters@uab.es](mailto:leonor.canters@uab.es)



---

# **3. ESTADES EN ALTRES UNIVERSITATS: ELS PROGRAMES D'INTERCANVI**



E-mail de l'oficina d'intercanvis: [intercanvis.psicologia@uab.es](mailto:intercanvis.psicologia@uab.es) Telèfon: 93 581 24 59  
 Responsable d'intercanvis: professora Olga Soler Vilageliu. E-mail: [olga.soler@uab.es](mailto:olga.soler@uab.es)  
 Coordinadora d'intercanvis per a Psicologia: professora Anna Vale. E-mail: [anna.vale@uab.es](mailto:anna.vale@uab.es)  
 Coordinadora d'intercanvis per a Logopèdia: professora Carme Brun. E-mail: [cbrungas@uab.es](mailto:cbrungas@uab.es)

## 3.1. Presentació

Els programes d'intercanvi ofereixen als estudiants la possibilitat de fer estades en altres universitats per tal de realitzar-hi estudis o de col·laborar en diverses activitats acadèmiques. Són especialment aconsellables per als estudiants de segon i tercer cicles.

La Facultat de Psicologia participa en els programes d'intercanvi següents:

- Programa ERASMUS-SÒCRATES
- Programa SICUE-SÈNECA
- Programa de Mobilitat de la UAB
- Programa de Cooperació Interuniversitària

## 3.2. Principals programes d'Intercanvi per a Estudiants

### 3.2.1. Característiques Generals

Les estades poden ser d'un semestre o, preferentment, d'un curs sencer. Les estades anyals permeten una millor integració a la universitat de destinació.

Les assignatures cursades a la universitat estrangera són equiparades amb assignatures de la UAB, o bé són de lliure elecció i reconegudes com a tals a posteriori. Per tant, les notes obtingudes a les universitats de destí són les que figuraran en l'expedient de l'estudiant a la UAB.

A part, als estudiants se'ls lliurarà un certificat on constin les assignatures cursades a la universitat on hagi fet l'intercanvi.

Les equiparacions s'estableixen abans que l'estudiant marxi a la universitat de destí, han de ser signades pel coordinador d'intercanvis i el full on consta la taula d'equiparacions ha de presentar-se a la gestió acadèmica de la facultat abans de matricular-se a la UAB. S'intenta equiparar assignatures de continguts semblants o bé de la mateixa àrea de coneixement. D'aquesta manera els estudiants poden enriquir-se amb coneixements i perspectives diferents de les de la universitat d'origen. Evidentment, es té també en compte que el nombre de crèdits cursats a l'estranger sigui similar al nombre de crèdits de les assignatures equiparades.



### 3.2.2. Programa ERASMUS (acció SÒCRATES)

És un programa de la Unió Europea que té com a objectiu facilitar que els estudiants universitaris puguin cursar una part dels seus estudis en una universitat d'un altre país comunitari (així com de Suïssa, d'alguns països associats a la UE) amb la qual s'hagin establert convenis bilaterals.

El programa Erasmus-Sòcrates ofereix als estudiants la possibilitat de gaudir d'una beca durant la seva estada a l'estranger. Les beques Erasmus-Sòcrates no pretenen, però, pagar l'estudiant, sinó tan sols cobrir les despeses addicionals que per a l'estudiant representa viure fora del seu país. D'altra banda la beca Erasmus-Sòcrates és compatible amb la majoria de les altres beques (per exemple, amb les de residència del MEC), a excepció de les beques de col·laboració del MEC i la UAB. Podeu obtenir informació sobre les beques del MEC a l'Àrea d'alumnes del Rectorat.

Els estudiants que han gaudit d'una beca Erasmus i volen fer una altra estada en una universitat estrangera diferent a la primera, poden fer-ho, però sense dotació econòmica.\*

#### 3.2.2.1. Calendari habitual de la convocatòria de beques ERASMUS

*Presentació de sol·licituds:* març-abril. Les sol·licituds han de presentar-se a l'oficina d'intercanvi ("oficina Erasmus") de la Facultat (ubicada a les dependències de la gestió acadèmica). Només es pot presentar una sol·licitud per persona, però és molt recomanable que en cada sol·licitud s'especifiquin diferents opcions de destinació, per ordre de preferència.

*Prova d'idiomes:* aquesta prova l'han de fer aquells estudiants que no puguin acreditar, mitjançant algun títol o certificat del SIM o acadèmia reconeguda, un nivell suficient de l'idioma acadèmic de la universitat de destinació. La prova d'idiomes es fa al Servei d'Idiomes Moderns de la UAB. Generalment, només es fan proves d'anglès, francès i alemany.

*Proposta d'adjudicacions:* la comissió d'intercanvis de la Facultat, un cop estudiades les sol·licituds presentades, eleva una proposta d'adjudicacions a l'Oficina de Relacions Internacionals del Rectorat. Aquesta proposta es basa en l'acompliment dels requisits generals de la UAB i de requisits específics establerts prèviament per la comissió d'intercanvis.

Les adjudicacions definitives es decideixen en una comissió de la UAB, generalment el mes de maig.

Les Universitats amb les quals la facultat de Psicologia té establerts convenis per al curs 2003-2004 són les següents:

\* No totes les universitats accepten aquests tipus d'estudiants.

**Estudis de Psicologia:**

- Alemanya: Jena, München, Münster, Oldenburg, Würzburg.
- Àustria: Graz, Viena.
- Bèlgica: Leuven (només per a Psicologia de l'esport), Liège.
- Finlàndia: Helsinki (on s'oferten assignatures en anglès), Jyväskylä (només per a Psicologia de l'esport).
- França: Bordeaux, Montpellier, Poitiers, Toulouse (François Rabelais), Tours.
- Gran Bretanya: Cardiff, Luton, Reading, Sunderland (aquesta última, només per a estudiants de tercer cicle o que tenen pocs crèdits pendents per finalitzar la llicenciatura i que estan interessats en l'àmbit de la Psicologia de la salut).
- Grècia: Creta, Thessalònica (totes dues universitats oferten seminaris en anglès).
- Holanda: Nijmegen (estades semestrals), Tilburg, Utrecht.
- Irlanda: Cork.
- Itàlia: Bari, Bolonya, Florència (Catòlica, Vita-Salute), Padova, Siena, Torino.
- Noruega: Oslo (oferta seminaris en anglès en l'àmbit de la Psicologia social), Norges.
- Portugal: Coïmbra, Lisboa, Maia (Politécnico de Lisboa, I.S. Ciências do Trabalho).
- Romaniaa: Cluj-Napoca, Oradea.
- Suècia: Lund.
- Suïssa: Ginebra.

**Estudis de Logopèdia:**

- Bèlgica: Liège
- França: Poitiers
- Itàlia: Siena

Important: La majoria dels convenis es renoven anualment, per tant poden canviar d'any en any.

A l'oficina d'intercanvis hi ha informació sobre les assignatures ofertades per una bona part de les Universitats amb les quals la nostra Facultat té conveni establert. Podeu consultar aquests documents en l'horari d'aquesta oficina. També podeu consultar les possibles variacions en els convenis bilaterals que es puguin donar per al curs 2003-2004.

**3.2.2.2. Condicions**

- Condicions generals de la UAB:
  - Tenir aprovats un número de crèdits equivalents a un primer curs.
  - Tenir una nota mitjana en l'expedient acadèmic de com a mínim 0,8. Aquesta mitjana es calcula assignant un 1 a l'aprovat, un 2 al notable, un 3 a l'excel·lent i un 4 a la Matriculada d'Honor, i ponderant les notes de cada assignatura en funció dels crèdits.
  - El curs en què es fa l'estada fora, cal estar matriculat a la UAB de com a mínim 10 (estades d'un semestre) o 20 crèdits (estades d'un curs).



- En el cas de voler anar a universitats que tenen per idioma acadèmic l'anglès, l'alemany o el francès, cal demostrar un coneixement mitjà de l'idioma de la universitat de destí (en general, es considera raonable un nivell 3 o superior en la prova de nivell del SIM).
- Condicions específiques aplicades a la Facultat de Psicologia quan hi ha més sol·licituds que places disponibles per a una determinada destinació (aquestes condicions, però, poden modificar-se cada any si així ho acorda la comissió d'intercanvis):
  - Tenen prioritat els estudiants amb una nota mitjana més alta.
  - Tenen prioritat els estudiants amb un major número de crèdits superats.
  - Per a les sol·licituds d'estada en universitats del Regne Unit o Irlanda, solen prioritzar-se les estades anuals sobre les semestrals.

### 3.2.3. Programa SICUE-SÈNECA

El SICUE (Sistema de Intercambio de Créditos entre Universidades Españolas) és un sistema implantat per tal de promoure la mobilitat d'estudiants entre universitats de l'estat espanyol. El SICUE permet que els estudiants de llicenciatura o diplomatura d'una universitat espanyola puguin realitzar una estada en una altra universitat espanyola amb la qual s'hagi establert conveni, en condicions molt semblants a les d'altres programes d'intercanvis.

Per poder optar a un intercanvi dintre de SICUE cal tenir 120 (estudiants de llicenciatura) o 60 (estudiants de diplomatura) crèdits aprovats *en el moment de fer la sol·licitud*.

Els estudiants que sol·liciten acollir-se a aquest sistema d'intercanvis tenen dret a rebre una beca, anomenada SÈNECA, si, a més de l'anterior, reuneixen també els següents requisits:

- Tenen una mitjana d'1,5, com a mínim, en l'expedient acadèmic, segons el barem utilitzat per als altres programes d'intercanvis (vegeu 3.3.1.2.).
- La universitat on volen fer l'intercanvi és en una província diferent a la universitat d'origen.

La dotació econòmica dels estudiants als quals s'atorgui una beca SÈNECA per al curs 2003-2004 serà de 360 € mensuals, a més d'un ajut únic per al viatge.

Les universitats d'origen recullen les sol·licituds i elaboren una proposta d'adjudicacions de places SICUE. Aquesta proposta ha de ser acceptada per una comissió nomenada pel Ministeri d'Educació, Cultura i Esport. Quan el Ministeri fa pública la llista d'adjudicació de places SICUE, els estudiants poden sol·licitar, directament al Ministeri, l'ajut econòmic SÈNECA.



Els convenis bilaterals establerts per la Facultat de Psicologia per al curs 2003-2004 en el marc del SI-CUE són els següents:

- Llicenciatura de Psicologia:
  - Universidad Autónoma de Madrid
  - Universidad de Granada
  - Universitat Jaume I (Castelló)
  - Universidad de Oviedo
  - Universidad de Salamanca
  - Universidad de Santiago de Compostela
  - Universidad de Sevilla
  - Universitat de València
  - Universidad del País Vasco
  - Universidad Miguel Hernández
- Diplomatura de Logopèdia
  - Universidad de Málaga
  - Universitat de València

### 3.2.4. Programa de Mobilitat

Amb aquest programa la UAB ofereix als estudiants beques per realitzar estudis durant un curs acadèmic en algunes universitats d'Amèrica i Àsia, amb les quals hi ha signats acords de cooperació.

Les estades són, generalment, d'un curs sencer. Generalment hi ha 3 convocatòries cada curs acadèmic. En cada convocatòria s'especifiquen les places concretes que s'oferten (generalment, el número és reduït i no sempre hi ha places per als estudis de Psicologia i Logopèdia) i les universitats específiques que hi participen.

En aquest cas cal tenir en compte que els cursos acadèmics d'alguns països d'acollida no coincideixen en l'inici i el final amb els d'aquí, fet que implica que l'estudiant hagi de realitzar dos processos de matrícula a la UAB.

### 3.2.5. Programa de Cooperació Interuniversitària (antic Intercampus)

La finalitat d'aquest programa és la cooperació (organització de seminaris, tutories, pràctiques, treballs de recerca, tesis, etc.) amb universitats d'Amèrica llatina. Està adreçada a estudiants d'últim curs de llicenciatura i de postgrau, així com a professors. Les estades són de 6 a 12 setmanes, normalment quan aquí és l'estiu, la qual cosa permet seguir els estudis normals a la UAB. La convocatòria sol fer-se durant els mesos de març-abril. La dotació econòmica cobreix gairebé totes les despeses.

En cada convocatòria s'especifiquen les places concretes que s'oferten, i el tipus de col·laboració requerit en cada cas.



## 4. SUPORT A L'ESTUDI



## 4.1. Biblioteca d'Humanitats

La Biblioteca d'Humanitats és la unitat del servei de Biblioteques de la UAB destinada al suport de la docència i la investigació a la Facultat de Ciències de l'Educació, la Facultat de Filosofia i Lletres, la Facultat de Psicologia i la Facultat de Traducció i Interpretació.

El seu fons especialitzat en art, antropologia, educació, filologia, filosofia, geografia, història, història i ciència de la música, literatura, psicologia, traducció i interpretació està constituït per 310.853 llibres, 577 Cd-Roms, 1.211 cassetts, 2.600 vídeos, 2.310 discos compactes, 71 discos làser, 284 DVD, 3.529 obres en microfilm i microfita i 6.595 títols de revista. (*Dades a 28-4-2003.*)

### Espais i horaris

La Biblioteca d'Humanitats té **dos edificis**:

- **Edifici L:** Conté les monografies, els documents audiovisuals, les microformes i les bases de dades en suport informàtic. En aquest edifici també hi podeu trobar la Cartoteca General de la UAB, el Servei de Documentació d'Història Local de Catalunya, el Centre d'Autoaprenentatge de Llengües, la Sala José Agustín Goytisolo i el Servei de Préstec d'Instruments d'Avaluació Psicològica. Aquest últim es comenta amb més detall al punt 4.3.
  - Préstec: de dilluns a divendres de 9 a 20.30 h.
  - Sales de Lectura: de dilluns a divendres de 8.30 a 21 h.
  - Sales de treball en grup i cabines per investigadors: de dilluns a divendres de 8.30 a 21 h.
  - De dilluns a divendres de 9 a 20.30 h., permet la consulta, audició i visionat dels documents audiovisuals de la biblioteca, de dilluns a divendres de 9 a 20.30 h.
  - Sala d'Informació Electrònica: de dilluns a divendres de 9.30 a 21 h. i permet la connexió i la consulta d'informació en suport informàtic (bases de dades en Cd-rom, Internet, etc.).
- **Edifici B:** Conté les publicacions periòdiques
  - Sala de Lectura: de dilluns a divendres de 8.30 a 21 h. *Durant els períodes de vacances l'horari es modifica.*

### SERVEIS

Podeu consultar els serveis que ofereixen les Biblioteques de la UAB als seus usuaris a la Carta de Serveis: <http://www.bib.uab.es/avaluacio/carta.htm>

#### • Consulta i informació

Quasi tot el fons documental de la Biblioteca d'Humanitats és de **lliure accés** a les sales de lectura, excepte certs materials d'accés restringit que es troba en el dipòsit de la Biblioteca. Aquests materials s'han de demanar en el taulell de préstec.

Per a qualsevol consulta o per demanar ajuda, adreceu-vos al personal de la biblioteca que trobareu en els **taulells d'informació**.



Per localitzar els documents que us interessin, podeu consultar el **catàleg de les Biblioteques de la UAB** des dels diferents ordinadors que hi ha a totes les biblioteques de la UAB, i també des de casa a l'adreça Internet: <http://www.babel.uab.es/>. Les cerques es poden fer per: autors, matèries, títols, paraules claus, combinacions de paraules. També podeu consultar el **CCUC**: Catàleg Col·lectiu de les Biblioteques de les Universitats Catalanes des dels ordinadors que hi ha a totes les biblioteques de la UAB o des d'Internet: <http://www.cbuc.es/>

#### • Préstec

El préstec és un servei que està a disposició de tots els membres de la comunitat universitària i centres adscrits a la UAB. La normativa general de préstec dins del marc del **Reglament del Servei de Biblioteques de la UAB** aprovat per la Junta de Govern de 1989 i modificacions de 1991 i 1992 estableix les condicions del préstec i la tipologia dels usuaris.

Per poder utilitzar aquest servei necessiteu tenir el carnet d'estudiant o demanar el carnet a la biblioteca acreditant la vostra vinculació amb la UAB. Es pot tenir en préstec un màxim de quatre obres durant 14 dies prorrogables (estudiants de primer i segon cicle) i un màxim de 10 obres durant 28 dies prorrogables (estudiants de tercer cicle). El retard en la devolució suposarà el bloqueig del dret de préstec durant 4 dies per cada dia de retard, incloent-hi festius i vacances.

Els llibres de **cap de setmana** es deixaran en préstec a partir del dijous a les 16 h i s'hauran de retornar el dilluns següent. El retard en la devolució d'aquests llibres suposarà el bloqueig del dret de préstec durant 12 dies per dia de retard.

Queden **exclusos de préstec** els diccionaris, obres de referència, les revistes, les tesis, alguns dels manuals més utilitzats i exemplars únics o valuosos.

#### **Compromisos:**

- L'usuari es compromet a tractar bé les obres que s'emporta i consulta, i en cas de pèrdua del document té l'obligació de reposar-lo. Ha de retornar les obres en el termini assenyalat i en el cas que les necessiti més temps pot renovar el préstec de l'obra, si cap altre usuari l'ha reservada.
- La Biblioteca es compromet a mantenir la confidencialitat sobre les dades de l'usuari i les obres que té o ha tingut en préstec. Es compromet també a ajudar a l'usuari en la localització dels llibres que necessita i informar-li en tots els dubtes que li sorgeixin.

#### • Préstec interbibliotecari

Si necessiteu documents que no es troben en el fons de les Biblioteques de la UAB els podeu obtenir per mitja del Servei de Préstec Interbibliotecari: <http://www.bib.uab.es/utp/sodform.htm>.

#### • Formació d'usuaris

Per tal que conegueu, compregueu i utilitzeu els serveis i recursos de la biblioteca, realitzem una sèrie de tasques per poder-ho aconseguir, entre elles **exposicions bibliogràfiques**, **guies** sobre serveis, guies sobre recursos d'informació d'una matèria determinada i **cursos o sessions informatives**. Aquesta última

activitat pretén que en grups reduïts els usuaris aprenguin a utilitzar les eines d'informació que té la biblioteca. Consulteu els cursos que ofereix gratuïtament la Biblioteca en el taulell d'informació de la planta baixa de la Biblioteca o en <http://www.bib.uab.es/human/cursos.htm>. Us esperem!!!

#### • Reprografia

La Biblioteca disposa de màquines fotocopiadores d'autoservei i d'aparells per a la reproducció en paper de material microfilm. Cal respectar les restriccions que imposa la Llei de propietat intel·lectual.

#### • Biblioteca Digital

Les biblioteques de la UAB posen a disposició dels usuaris un conjunt de recursos documentals en format electrònic que constitueixen la col·lecció digital del servei de Biblioteques.

L'accés a aquests recursos pot fer-se des de la Biblioteca, des de qualsevol ordinador connectat a la Xarxa UAB (aules d'informàtica) o des de casa amb el servei CESAR (accés remot a la Xarxa). Trobareu: bases de dades de tots els àmbits temàtics, revistes electròniques, sumaris de revistes, llibres digitals, tesis doctorals digitals..., l'adreça és: <http://www.bib.uab.es>

### NORMES D'ÚS

*El fons documental i els serveis de la Biblioteca són un patrimoni col·lectiu de tota la comunitat universitària dels quals en podeu disposar i gaudir sempre i quan en feu un ús adequat. Per tant, la conservació no és només tasca del personal de la Biblioteca sinó responsabilitat de tots.*

Recordeu que caldrà observar les normes següents:

- En tots els espais de la Biblioteca és obligatori mantenir *silenci*, no es poden tenir connectats els telèfons mòbils ni generar cap molèstia que pertorbi el clima d'estudi.
- En la Biblioteca no es permet ni *fumar* ni *menjar* ni *beure*.
- El fons està protegit amb un sistema de seguretat i a qualsevol persona que s'emporti documents de la Biblioteca sense passar pel servei de préstec li seran aplicades les sancions establertes en el *Reglament del Servei de Biblioteques*.
- Els llibres i altres documents de la Biblioteca s'han de tractar amb molta cura (no subratllar-los, ni arrancar-ne pàgines).

#### Adreça Biblioteca

Biblioteca d'Humanitats  
 Universitat Autònoma de Barcelona  
 08913 Bellaterra (Cerdanyola del Vallès)  
 e-mail: [Bib.Humanitats@uab.es](mailto:Bib.Humanitats@uab.es)  
 web: <http://www.bib.uab.es/human/human.htm>

#### Telèfons i correu electrònic

Préstec: 93 581 29 92  
 Informació: 93 581 29 72  
 Mediateca: 93 581 25 85  
 Informació electrònica: 93 581 21 84  
 Adquisicions: 93 581 18 51  
 Informació Sala de Revistes: 93 581 13 44  
 Fax: 93 581 29 00



## 4.2. Servei d'Informàtica Descentralitzat (SID)

Responsable servei: Pedro Galán

Telèfon: 93 581 22 89

E-mail: [sid-psicologia@uab.es](mailto:sid-psicologia@uab.es)

[www.http://seneca.uab.es/sid\\_psicologia](http://seneca.uab.es/sid_psicologia)

**Horari:** De dilluns a divendres, de 8.30 a 21 hores.

El Servei d'Informàtica Distribuïda de la Facultat de Psicologia disposa de tres aules d'informàtica, de les quals dues són d'ús de docència i una d'ús lliure. Tanmateix, les aules de docència es poden fer servir per ús lliure un cop cobertes les necessitats docents.

### Les aules disposen del següent equipament:

- Sala 1: amb 18 Pc Pentium III 667 amb 128 Mb Ram
- Sala 2 (ús lliure): amb 24 Pc Pentium III 667 amb 128 Mb Ram
- Sala 3: amb 15 Pc Pentium III 667 amb 128 Mb Ram
  
- 2 impressores: 1 OKIC 7200 Color  
i 1 HP Laserjet 4050 (autoservei).

Totes les màquines estan connectades dintre d'una xarxa de tipus Ethernet a 100 Mbps i tenen accés a un servidor Novell que conté el programari de l'Aula. Igualment, tenen accés a la xarxa Internet.

### Prioritats d'ús

Les aules del SID són d'ús preferent dels usuaris d'aquesta Facultat (professorat, alumnes i PAS), amb el següent ordre de prioritats:

1. Docència de primer i segon cicle.
2. Docència de tercer cicle.
3. Ús lliure: un cop establert l'horari d'ocupació de les diferents aules, es farà pública la resta d'hores que es consideraran d'accés lliure, per a poder realitzar els diferents treballs o pràctiques derivades dels estudis propis de la Facultat.

Es pot efectuar la reserva anticipada dels ordinadors des del PC de reserves situat a l'entrada de les aules i des de la plana web del SID.

### Servei d'impressions

Els alumnes poden imprimir els seus treballs o els resultats de les seves recerques a l'aula d'informàtica, a qualsevol de les tres impressores disponibles. Existeix un horari d'impressió que podeu consultar a la mateixa aula, però sempre hi ha disponible una impressora d'autoservei. Per fer el pagament de les



impressions, així com comprar targetes d'autoimpressió i qualsevol altre operació monetària ho heu de fer mitjançant targeta moneder (Visa Cash) o bé fent un ingrés previ. No s'acceptarà cap pagament en metàl·lic. Les tarifes les podeu consultar a la mateixa aula o bé al web.

### **Normativa i funcionament**

La normativa de seguretat i el reglament del SID està exposat a l'aula i publicat a la plana web del servei.

Durant el començament de cada curs acadèmic es faran sessions informatives sobre el funcionament de les aules. Aquestes sessions s'anunciaran convenientment a la mateixa aula, així com a la plana web del servei. Per fer qualsevol consulta o suggeriment us podeu adreçar al servei mitjançant correu electrònic a l'adreça del SID o bé fent servir el formulari de suggeriments que trobareu al web.

## **4.3. Préstec d'Instruments d'Avaluació Psicològica**

El servei de préstec d'instruments d'avaluació psicològica està destinat a donar suport a la docència i a la investigació. Poden ser usuaris del servei els professors, els estudiants i els becaris d'investigació de la Facultat.

**Ubicació:** Està ubicat a la primera planta de l'edifici L de la Biblioteca d'Humanitats i el seu funcionament està coordinat pel responsable dels Laboratoris Docents.

L'horari de funcionament canvia al llarg del curs depenent de la disponibilitat de les persones que atenen el Servei.

## **4.4. Beques i Ajuts de Primer i Segon cicles**

<http://www.blues.uab.es/~saal2/beques/beques.htm>

**Adreça:** Àrea d'Afers Acadèmics. Edifici del Rectorat

**Telèfon:** 93 581 11 10

**Fax:** 93 581 20 00

**Correu electrònic:** a.afers.academics@uab.es.

Les beques i ajuts es gestionen des de l'Àrea d'Afers Acadèmics. En el servei de beques podeu trobar informació sobre:

### **Convocatòries de la Universitat Autònoma de Barcelona**

- Beques per participar en cursos intensius d'idiomes



- Ajuts econòmics per col·laborar en programes d'intercanvi a la UAB
- Ajuts per col·laborar al Vicerectorat d'Estudiants i de Promoció Cultural en el Programa de Cultura en Viu
- Ajuts per col·laborar al Vicerectorat d'Estudiants i de Promoció Cultural en el Programa de Promoció d'Associacions
- Ajuts econòmics per col·laborar a la UAB amb perfil de lloc de col·laboració i sense perfil
- Beques per fer estudis al Servei d'Idiomes Moderns (SIM)
- Ajuts econòmics per col·laborar en les enquestes d'avaluació de la docència
- Beques «Pere Menal»
- Ajuts per a les activitats del *Practicum* fora de Catalunya
- Ajuts per a estudiants procedents de països en via de desenvolupament o conflicte bèl·lic

#### Convocatòries del Ministeri d'Educació, Cultura i Esports

- Beques per col·laborar en departaments
- Beques del règim general i beques de mobilitat

## 4.5. Programa d'Integració dels Universitaris amb Necessitats Especials (PIUNE)

<http://magno.uab.es/fas/fas/04piune.htm>

**Ubicació:** Edifici d'Estudiants

**Telèfon:** 93 581 26 97

**Correu electrònic:** [fas.piune@uab.es](mailto:fas.piune@uab.es)

L'acció PIUNE té per objectiu promoure la satisfacció de les necessitats educatives especials dels universitaris i universitàries amb discapacitat així com la seva integració al medi universitari.

Eixos d'intervenció del PIUNE:

- Atenció, acollida i assessorament
- Adaptacions arquitectòniques, pedagògiques curriculars i tècniques
- Suports a l'estudi: acompanyaments a les aules, biblioteques, i d'altres serveis de la UAB, intercanvi o presa d'apuntes durant el curs, gravacions d'articles o llibres en suport àudio, classes de reforç, acompanyaments i suport als exàmens, conversió de documents a Braille.
- Servei de transport adaptat
- Promoció d'allotjament i d'altres serveis
- Sensibilització de la comunitat universitària
- Promoció del voluntariat i la seva formació
- Promoció de la integració laboral dels estudiants amb necessitats especials
- Promoció de la mobilitat internacional

## 4.6. Campus virtual

<https://ticeu.uab.es>

**Ubicació:** Edifici Rectorat

**Telèfon:** 93 581 33 18

**Fax:** 93 581 20 00

**Correu electrònic:** [oaaid@ticeu.uab.es](mailto:oaaid@ticeu.uab.es)

A la UAB es combina la docència presencial amb d'altres modalitats de docència que es poden seguir per internet. Tota això està aglutinat al campus virtual, on pots:

- Cursar assignatures del projecte Intercampus
- Cursar assignatures de lliure elecció
- Cursar màsters i postgraus
- Participar en espais temàtics (compartir projectes d'investigació, fòrums especialitzats en àrees temàtiques, intercanviar experiències i informacions, etc.).
- Fer cursos d'especialització
- Fer cursos de llengua catalana

## 4.7. Correu Electrònic i Serveis d'Accés Remot (CESAR) als serveis informàtics de la UAB

<http://si.uab.es/si/cesar/>

CESAR és l'acrònim de Correu Electrònic i Serveis d'Accés Remot als serveis informàtics de la UAB. Tant des del campus com des de casa teva disposaràs, entre altres prestacions, de:

- Un compte personal de correu electrònic
- L'accés a Internet
- La possibilitat de publicar una pàgina web personal
- La participació en grups de notícies i debats
- Contactes de recerca i de col·laboració
- Accés a bases de dades, d'imatges i de documents en totes les àrees científiques.
- L'accés a la Intranet de la UAB
- Consulta del catàleg de publicacions de la UAB
- Consulta de l'expedient acadèmic via web des de casa
- Automàtricula via web que et permetrà matricular-te des de casa



## 4.8. UAB Idiomes

<http://si.uab.es/suab244w/>

**Ubicació:** Torre M1 (Facultat de Medicina)

**Telèfon:** 93 581 13 25

**Correu electrònic:** [sim.secretaria@uab.es](mailto:sim.secretaria@uab.es)

Podràs estudiar idiomes al campus aprofitant la diversa oferta de cursos que organitza la Universitat.

## 4.9. Gabinet de Llengua Catalana

<http://www.blues.uab.es/gab-llengua-catalana/>

És un servei que vetlla per l'ús i la qualitat de la llengua catalana a la UAB, d'acord amb la política lingüística dels seus òrgans de govern.

Ubicació: Edifici A (Rectorat), segon pis. Tel.: 93 581 20 17. Fax: 93 581 20 00. Correu electrònic: [g.llengua.catalana@uab.es](mailto:g.llengua.catalana@uab.es)

# **5. INFORMACIONS PRÀCTIQUES**



## 5.1. Tràmits administratius des de casa

### Secretaria Virtual

Mitjançant Internet, a través de la Secretaria Virtual de l'Autònoma Interactiva, els/les estudiants podeu realitzar tot un seguit de gestions administratives. Per a accedir a aquestes possibilitats heu de disposar del servei gratuït CESAR (Correu Electrònic i Serveis d'Accés Remot) (vegeu com accedir a l'apartat 4.7 d'aquesta Guia).

- **Consulta de l'expedient acadèmic**

[https://isa.uab.es:453/cwesexp/cgi-bin/web\\_ces?par1=12](https://isa.uab.es:453/cwesexp/cgi-bin/web_ces?par1=12)

- **Automatrícula**

<https://sia.uab.es/>

## 5.2. Serveis i participació a la UAB

### 5.2.1. Vila Universitària

<http://www.vilauniversitaria.com>

**Telèfon:** 93 580 30 95

**Fax:** 93 580 91 86

**Correu electrònic:** [vila@vilauniversitaria.com](mailto:vila@vilauniversitaria.com)

És un conjunt residencial de 632 apartaments situat al campus de la UAB amb una capacitat per a 1.790 persones. Per poder-hi residir cal pertànyer a la comunitat universitària de la UAB.

Pels estudiants que volem residir el curs proper 2003/2004, el període de sol·licitud de plaça s'obre el mes de juliol de 2003. Els preus acostumen a publicar-se aproximadament cada mes de març a la pàgina web, així com tot el detall del procés de reserva i adjudicació de plaça.



### 5.2.2. Servei Assistencial de Salut

**Ubicació:** Edifici F

**Telèfon:** 93 581 18 00 / 581 19 00

**Medicina Esportiva:** 93 581 31 73

**Odontologia i Ginecologia:** 93 581 16 10

**Psicologia:** 93 581 29 80

**Fax:** 93 581 13 34

**Correu electrònic:** Servei.Salut@uab.es

La UAB disposa d'un servei mèdic conformat per diferents especialistes i que està al servei de la comunitat universitària. Disposa, entre altres serveis, de les unitats següents: Atenció Primària, Atenció Psicològica i Pedagògica, Ginecologia, Medicina Esportiva, Odontologia.

### 5.2.3. Targeta d'estudiant de la UAB

<http://www.blues.uab.es/~saalz/targeta/003.htm>

Al matricular-te rebràs una targeta que et permetrà utilitzar el préstec bibliotecari el Servei *Decomate* de la Biblioteca digital, consultar les notes i l'expedient acadèmic complet en els caixers automàtics, automatricular-te, fer pagaments, disposar d'un moneder electrònic, accedir al campus virtual, etc.

### 5.2.4. Servei d'activitat física (SAF)

<http://blues.uab.es/~ssaf24>

**Ubicació:** Zona esportiva de la UAB

**Telèfon:** 93 581 32 33

**Fax:** 93 581 24 76

**Correu electrònic:** saf.uab@blues.uab.es

Al campus hi ha instal·lacions esportives on es poden practicar tot tipus d'esports i participar en les diferents activitats i en els cursos que s'organitzen.



### 5.2.5. Edifici d'estudiants

<http://magno.uab.es/vr.estudiants/edi/edifici.htm>

**Ubicació:** Plaça Cívica

**Telèfon:** 93 581 19. 86

**Fax:** 93 581 30 99

**Correu electrònic:** [recepcio.estudiants@uab.es](mailto:recepcio.estudiants@uab.es)

Un dels espais on s'agrupen les associacions i col·lectius existents a la UAB, i on s'oferten serveis centralitzats als estudiants. L'Edifici s'autogestiona a través del Consell d'Usuaris, que està format per una persona representant de cadascuna de les entitats que té assignat un local o espai. L'Edifici d'Estudiants es troba a la Plaça Cívica.

### 5.2.6. Punt de Serveis als i a les estudiants

**Ubicació:** Edifici d'Estudiants de la Plaça Cívica

**Telèfon:** 93 581 10 21

**Fax:** 93 581 30 99

**Correu electrònic:** [p.s.estudiants@uab.es](mailto:p.s.estudiants@uab.es)

Té com a objectiu donar suport i assessorament als i a les estudiants, associacions i consells d'estudiants de la UAB. Des d'aquest servei, s'ofereix un seguit de propostes que tenen l'objectiu de facilitar la vida i la integració al campus i al seu entorn.

Al Punt de Serveis pots trobar informació sobre un ventall d'associacions juvenils i programes de voluntariat. El campus ofereix la possibilitat de poder desenvolupar tot tipus d'activitats que permeten participar en la vida universitària més enllà de l'àmbit estrictament acadèmic.

### 5.2.7. Associacions d'estudiants

<http://magno.uab.es/vr-estudiants/assoc/assoc.htm>

A la UAB pots trobar col·lectius d'estudiants que treballen des de diferents àmbits per tal de potenciar la seva participació en la vida acadèmica i extraacadèmica de la Universitat. Les associacions d'estudiants amb les quals podeu contactar abarcan diferents àmbits com són el: polític, cultural, social, esportiu i professional.



### 5.2.8. Consell d'estudiants

**Ubicació:** Local d'estudiants de la Facultat de Psicologia B-5131

**Telèfon:** 93 581 23. 74

Aquest és el nom genèric que rep l'organització dels estudiants a cada centre. La diversitat de formes d'organització que tenen, fa que dins el Consell hi puguin conviure associacions, col·lectius, grups assemblearis diferents.

### 5.2.9. Síndic de Greuges

**Ubicació:** Edifici Rectorat

**Telèfon:** 93 581 30 80

**Fax:** 93 581 10 32

**Correu electrònic:** sindic@uab.es

Té la funció de rebre les queixes i observacions que se li formulin sobre el funcionament de la universitat per garantir el compliment de tot allò que disposen els Estatuts de la UAB i de realitzar propostes davant els organismes competents de resolució dels assumptes que li han estat sotmesos.

### 5.2.10. Fundació Autònoma Solidària

<http://magno.uab.es/fas>

**Ubicació:** Edifici Rectorat

**Telèfon:** 93 581 24 85

**Fax:** 93 581 20 00

**Correu electrònic:** fas@uab.es

Entitat que promou i coordina programes socials (integració de disminuïts, integració de presos, programa de salut), programes de voluntariat (espai solidari, voluntariat hospitalari) i projectes de cooperació amb diversos països. Està oberta a la col·laboració i integració en projectes diversos.

### 5.2.11. Cultura en Viu: Promoció cultural de la UAB

<http://blues.uab.es/cultura/>

**Ubicació:** Edifici d'Estudiants de la Plaça Cívica

**Telèfon:** 93 581 27 56

**Fax:** 93 581 30 99

**Correu electrònic:** cultura.enviu@uab.es

És un dels àmbits on es desenvolupen activitats culturals a la UAB. En aquest entorn podeu trobar: l'aula de dansa, l'aula de teatre, el centre de la imatge, un cineclub, un cor, una orquestra, un espai musical, un espai d'art, un aula de literatura, una colla castellera... on, si voleu, podeu participar.

### 5.2.12. Borsa de treball de la UAB: Treball campus

<http://www.uab.es/comunitat/2est.htm>

**Ubicació:** Plaça Cívica (local P-11)

**Telèfon:** 93 581 14 72

**Fax:** 93 581 27 66

Té com a objectiu ajudar a la inserció laboral tant de llicenciats com de titulats. Des de la seva posada en marxa, el nombre d'ofertes de treball s'ha anat incrementant gradualment.

## 5.3. Activitats i serveis a la Facultat de Psicologia

### 5.3.1. Assignatures propedèutiques

Abans de començar els estudis en la Llicenciatura de Psicologia, la Facultat t'ofereix la possibilitat de cursar alguns crèdits de matèries propedèutiques. Es tracta d'assignatures d'assistència voluntària que, fora del Pla d'Estudis, estan concebudes per tal de proporcionar als estudiants uns coneixements previs de caràcter bàsic que afavoreixin l'estudi i el seguiment d'algunes assignatures troncal i obligatòries de Primer cicle (vegeu l'apartat 2.1.1. d'aquesta Guia).



### 5.3.2. Pla d'acollida

La Facultat de Psicologia programa cada any un conjunt de sessions per tal que la transició dels nous estudiants de l'ensenyament secundari a la universitat sigui el més senzilla i ràpida possible. En aquestes sessions s'explica el funcionament de la Facultat, quines dificultats tenen les classes a la universitat, com seran els exàmens i com s'han de preparar, com evitar les dificultats acadèmiques més freqüents al arribar a la universitat, on es troben els serveis, com funcionen les biblioteques, l'aula d'informàtica... i tot allò relacionat amb la quotidianitat de la universitat (vegeu el apartat 2.4. sobre la lliure elecció).

### 5.3.3. Orientació i inserció professional

La Facultat de Psicologia ofereix la possibilitat de realitzar un curset d'orientació de recerca de feina, on es pot obtenir informació i formació sobre recursos per a la continuació formativa, l'orientació professional i la inserció laboral específicament dirigits als estudiants que acaben els seus estudis a la Facultat de Psicologia de la UAB (vegeu el apartat 2.4.).

### 5.3.4. Jornades de *Practicum* de Psicologia i Logopèdia

La Facultat de Psicologia organitza des de fa anys unes Jornades que volen ser la culminació de l'activitat desenvolupada pels estudiants en l'assignatura de *Practicum*. Per conèixer les dates consulteu el calendari acadèmic (punt 7.2.2. de la guia). Aquestes Jornades, on el principal protagonisme el tenen els/les estudiants mitjançant l'exposició del resultat de l'activitat desenvolupada, es celebren durant dos dies. A tal fi, es programen conferències, taules rodones, *performances*, etc., per a cada itinerari formatiu que configura la Titulació de Psicologia, així com també ponències i taules rodones pels *practicums* de la Diplomatura de Logopèdia. Aquestes Jornades serveixen també per enfortir els vincles amb les entitats, els centres i les empreses col·laboradores mitjançant l'explicitació de les experiències pràctiques que han viscut els/les estudiants, tant en els *practicums* externs com interns i, d'aquesta manera, orientar als estudiants que encara no han cursat el *Practicum* en l'elecció per al curs vinent.

## 5.4. Quotidianitat a la Facultat de Psicologia

### Com saber a quines aules s'imparteix la docència matriculada

A la Guia de l'Estudiant no figura la numeració de les aules on s'imparteix una assignatura. Pots aconseguir aquesta informació consultant les vitrines que estan al costat de Gestió Acadèmica on s'exposen cada inici de curs i a l'adreça electrònica <http://seneca.uab.es/psicologia>.

**Com assabentar-se de novetats i tràmits administratius i/o acadèmics**

Generalment, quan hi ha alguna novetat administrativa o acadèmica amb repercussions per a la totalitat o una majoria d'estudiants, s'acostuma a distribuir cartells pels llocs més visibles i freqüentats de la Facultat. Tanmateix, si les circumstàncies o la informació ho requereixen, també es fan sessions informatives que s'anuncien prèviament pel mateix sistema.

Malgrat això, poden haver informacions que només tinguin efectes sobre la situació particular d'un grup reduït d'estudiants. En aquest cas, és convenient que consultis les vitrines situades al voltant de la Gestió Acadèmica.

**Horaris de consultes de despatx del professorat**

Cada professor o professora té l'obligació d'atendre les consultes que, sobre la matèria que imparteix, li puguin fer els/les estudiants. Aquestes consultes s'han de fer durant l'horari que el/la professor/a hagi previst a l'efecte. Pots trobar aquest horaris al costat de la porta del despatx de cada professor/a.

**Programa de les assignatures**

Els programes de les assignatures són una eina important per fer un seguiment adequat de la matèria que s'imparteix. Totes i cada una de les assignatures de la Facultat de Psicologia tenen un programa on trobaràs informació sobre: el professorat de teoria, pràctiques i docència tutoritzada, els objectius de l'assignatura, el temari de teoria, pràctiques i docència tutoritzada, el sistema d'avaluació, bibliografia i, eventualment, recomanacions sobre assignatures de lliure elecció.

Aquests programes els pots consultar al web de la Facultat a l'adreça: <http://seneca.uab.es/psicologia>, i a la Biblioteca d'Humanitats o adquirir-los mitjançant el Servei de Reprografia de la Facultat.

**Com saber a quines aules es realitzen els exàmens**

A la Guia de l'Estudiant no figura la numeració de les aules on es realitzaran els exàmens de cada assignatura. Pots aconseguir aquesta informació consultant les vitrines que estan al costat de Gestió Acadèmica on s'exposen a l'inici de cada període d'avaluació i a l'adreça electrònica <http://seneca.uab.es/psicologia>.

**Models d'exàmens**

A la Biblioteca d'Humanitats estan disponibles per a la seva consulta models d'exàmens corresponents a les diferents assignatures que s'imparteixen a la Facultat.

**Justificants de realització d'exàmens**

Hi ha estudiants que, generalment per motius de feina, necessiten justificar l'absència del seu lloc de treball o de l'activitat amb la que estan compromesos. En aquest casos, l'estudiant pot demanar en Consergeria un imprès de justificant d'absència per tal que el professor o la professora responsable de l'assignatura el signi.



### **Qualificacions d'assignatures**

Les qualificacions obtingudes en un examen o en un treball sempre han de ser exposades pel professor/a per tal que l'estudiant les pugui consultar i, eventualment, fer una revisió de la prova realitzada.

L'exposició de les llistes amb les qualificacions acostuma a anunciar-se amb anterioritat i les llistes s'exhibeixen a l'entorn físic del departament al que pertany el/la professor/a.

Aquesta primera comprovació de la qualificació que ha de fer l'estudiant, ha d'anar acompanyada per una segona comprovació en el «Servicaixa» ja que és aquesta última la qualificació definitiva i, podria haver-se produït algun error en introduir-la al sistema informàtic.

És important realitzar aquestes comprovacions, ja que, un cop tancat el procés d'introducció de qualificacions, el tràmit de rectificació només es farà en casos molt justificats.

### **Revisió d'exàmens i treballs**

Tot estudiant té dret, amb independència de la qualificació obtinguda, a revisar els exàmens i treballs realitzats per una assignatura. És obligació del professorat anunciar amb anterioritat el dia i l'hora d'aquesta revisió.

### **Servei de reprografia**

La Facultat alberga a les seves instal·lacions un servei de reprografia, així com també es pot trobar al costat d'aquest servei màquines fotocopiadores d'autoservei.

En el Servei de reprografia, a més de fer fotocòpies, els estudiants poden adquirir material relacionat amb les assignatures: programes de les assignatures, dossiers de lectures, material d'exercicis, etc.

Al Servei de reprografia només es poden fotocopiar fulls deslligats. Quan es vulgui fotocopiar llibres o articles de revistes, s'ha d'anar al Servei de reprografia de les biblioteques o hemeroteques.

### **Franja extralectiva dels dilluns**

Durant el període de docència, tots els dilluns de 12.30-14.30 h, se suspèn l'activitat lectiva. Aquesta franja està pensada per a la realització d'activitats acadèmiques i extraacadèmiques de la Facultat. A més de les activitats que la Facultat i els departaments puguin programar, els estudiants poden fer propostes d'activitats i dirigir-les al deganat.

### **Sala d'estudi**

La Facultat disposa d'una sala d'estudi d'accés lliure, situada a la planta baixa de la Sala de revistes de

la Biblioteca d'Humanitats (sota l'Auditori).

#### **Restaurant**

La Facultat disposa d'un autoservei bar-restaurant, terrassa exterior i una zona delimitada per a fumadors i no fumadors i també d'un servei de restaurant. Tanmateix, diposa de microones accessible lliurement per aquelles persones que portin menjar de casa seva.

#### **Armaris per a deixar efectes personals**

Al vestibul de la Consergeria hi ha instal·lats uns armaris per a ús personal. Només es poden utilitzar durant la permanència a la Facultat i mai tenir-los ocupats d'un dia per un altre.

#### **Establiments a la Plaça Cívica**

A la Plaça Cívica disposeu de diferents establiments comercials (quiosc, Abacus, una òptica, servei de reprografia i d'altres), així com d'una farmàcia.





# **6. INFORMACIONS I NORMATIVES ACADÈMIQUES**



Hi ha tot un conjunt de regulacions, disposicions i normes que regulen diferents aspectes administratius acadèmics que convé tenir presents per tal d'evitar eventuals dificultats i contrarietats.

Les diferents informacions i normatives es poden trobar a la pàgina web de la UAB, «*clicant*» l'etiqueta «estudiants» i, a continuació, «informació acadèmica».

## 6.1. Informacions acadèmiques

**Àrea d'Afers Acadèmics:** <http://www.blues.uab.es/~saal2>

En aquesta pàgina, podràs trobar informació sobre:

- Assumptes acadèmics
- Matricula
- Automatricula
- Lliure elecció
- Accés a estudis de primer i segon cicles
- Estudis de primer, segon i tercer cicles i formació continuada
- Beques i ajuts
- Programes d'intercanvi i orientació universitària

**Informació Acadèmica:** [http://www.blues.uab.es/~saal2/info\\_ac/info\\_ac.htm](http://www.blues.uab.es/~saal2/info_ac/info_ac.htm)

Mitjançant aquesta pàgina, podràs accedir a les següents informacions:

- Assegurança escolar
- Baremació d'expedients acadèmics a la UAB
- Calendaris
- Certificats
- Convalidacions d'estudis
- Equiparacions d'estudis
- Exàmens
- Lliure elecció
- Matriculació (modificacions i ampliacions de matrícula, procediment de matriculació, documentació que cal presentar per a la matrícula, documentació que cal presentar, crèdits màxims i mínims de matrícula, preu de la matrícula, calendari de matriculació, manual de matrícula assistida)

**Matriculació:** [http://www.blues.uab.es/~saal2/info\\_ac/matriculacion/0001.htm](http://www.blues.uab.es/~saal2/info_ac/matriculacion/0001.htm)



En aquesta pàgina podràs trobar informació sobre:

- Avis important: modificacions i ampliacions de matrícula
- Manual de matrícula assistida
- Calendari de matriculació
- Procediment de matriculació
- Documentació que cal presentar per a la matrícula
- Crèdits màxims i mínims de matrícula
- Preu de la matrícula (recàrrecs en el preu de la matrícula, deduccions del preu de la matrícula i ajuts a la matrícula), pagament de la matrícula
- Modificacions i anul·lacions de matrícula
- Matriculació reincorporacions per a continuar estudis a la UAB
- Automatriculació

## 6.2. Normatives acadèmiques

### Sol·licituds de modificacions d'assignatures. Criteris i documentació necessària

[http://seneca.uab.es/psicologia/informacio/calenda02\\_03.htm](http://seneca.uab.es/psicologia/informacio/calenda02_03.htm)

### Llei 30/92 de Règim Jurídic de les Administracions Públiques i del Procediment administratiu comú

<http://www.igsap.map.es/cia/dispoL30-92.htm>

### Accés a segons cicles des de titulacions prèvies

<http://www.blues.uab.es/~saal2/acces/0004.htm>

### Convalidacions, adaptacions i equiparacions

[http://www.blues.uab.es/~saal2/info\\_ac/convalida/0006.htm](http://www.blues.uab.es/~saal2/info_ac/convalida/0006.htm)

### Convocatòria extraordinària de febrer

[http://www.blues.uab.es/~saal2/info\\_ac/examens/0005.htm](http://www.blues.uab.es/~saal2/info_ac/examens/0005.htm)

### Crèdits de lliure elecció

[http://www.blues.uab.es/~saal2/info\\_ac/0008.htm](http://www.blues.uab.es/~saal2/info_ac/0008.htm)

### Custòdia i Revisió de proves a la UAB (custòdia de les proves, revisió de les qualificacions definitives, mesures d'eficàcia, termini per a sol·licitar revisió de les proves)

[http://www.blues.uab.es/~saal2/info\\_ac/examens/0006.htm](http://www.blues.uab.es/~saal2/info_ac/examens/0006.htm)

**Homologació de títols universitaris estrangers: prova de conjunt**

[http://www.blues.uab.es/~saal2/info\\_ac/convalida/0004.htm](http://www.blues.uab.es/~saal2/info_ac/convalida/0004.htm)

**Matriculació** (procediment de matriculació, criteris d'aplicació pel càlcul del preu de la matrícula, modificacions i anul·lacions de la matrícula, pagament de l'import del preu de la matrícula)

[http://www.blues.uab.es/~saal2/info\\_ac/matricula/0017.htm](http://www.blues.uab.es/~saal2/info_ac/matricula/0017.htm)

**Permanència dels estudiants a la UAB (Règim):**

[http://www.blues.uab.es/~saal2/info\\_ac/permanencia/0001.htm](http://www.blues.uab.es/~saal2/info_ac/permanencia/0001.htm)

**– Alumnat de nou ingrés**

[http://www.blues.uab.es/~saal2/info\\_ac/permanencia/0002.htm](http://www.blues.uab.es/~saal2/info_ac/permanencia/0002.htm)

**– Modificacions i anul·lacions de matrícula**

[http://www.blues.uab.es/~saal2/info\\_ac/matricula/0012.htm](http://www.blues.uab.es/~saal2/info_ac/matricula/0012.htm)

**– Convocatòries d'examen (Convocatòries per assignatura, Anul·lació de convocatòries d'examen)**

[http://www.blues.uab.es/~saal2/info\\_ac/examens/0004.htm](http://www.blues.uab.es/~saal2/info_ac/examens/0004.htm)

**– Crèdits màxims i mínims de matrícula**

[http://www.blues.uab.es/~saal2/info\\_ac/matricula/0007.htm](http://www.blues.uab.es/~saal2/info_ac/matricula/0007.htm)

**Permanència dels estudiants de la UAB (plans d'estudis reformats)** (àmbit d'aplicació, alumnes de primer curs, convocatòries per assignatures, anul·lació de matrícules i de convocatòries, trasllats d'alumnes procedents d'una altra universitat, actes derivats de l'aplicació d'aquesta normativa)

[http://www.blues.uab.es/~saal2/info\\_ac/matricula/0015.htm](http://www.blues.uab.es/~saal2/info_ac/matricula/0015.htm)

**Permanència dels estudiants de la UAB (plans d'estudis no reformats)** (alumnes de primer curs, convocatòries per assignatura, anul·lació de matrícula i convocatòries, trasllats d'alumnes procedents d'una altra universitat)

[http://www.blues.uab.es/~saal2/info\\_ac/matricula/0016.htm](http://www.blues.uab.es/~saal2/info_ac/matricula/0016.htm)

**Premis extraordinaris de les titulacions de la UAB: Normativa per a la concessió**

[http://www.blues.uab.es/~saal2/info\\_ac/0006.htm](http://www.blues.uab.es/~saal2/info_ac/0006.htm)

**Premis extraordinaris de titulació: Procediment de concessió**

[http://www.blues.uab.es/~saal2/info\\_ac/0005.htm](http://www.blues.uab.es/~saal2/info_ac/0005.htm)



**Programes d'intercanvi** (tramitació d'un programa d'intercanvi, els estudiants dels programes d'intercanvi, estructura orgànica dels programes d'intercanvi a la UAB, ajuts als estudiants per a la participació en un programa d'intercanvi, aspectes econòmics dels programes d'intercanvi)

<http://www.blues.uab.es/~saal2/interca/0008.htm>

**Reincorporacions per a continuar estudis a la UAB**

[http://www.blues.uab.es/~saal2/info\\_ac/maticula/0005.htm](http://www.blues.uab.es/~saal2/info_ac/maticula/0005.htm)

**Simultaneïtat d'estudis a la UAB**

[http://www.blues.uab.es/~saal2/info\\_ac/0010.htm](http://www.blues.uab.es/~saal2/info_ac/0010.htm)

**Simultaneïtat d'estudis a la UAB**

[http://www.blues.uab.es/~saal2/info\\_ac/0007.htm](http://www.blues.uab.es/~saal2/info_ac/0007.htm)

**Títols: procediment d'expedició**

[http://www.blues.uab.es/~saal2/info\\_ac/titols/0001.htm](http://www.blues.uab.es/~saal2/info_ac/titols/0001.htm)

– **Homologació de títols estrangers: prova de conjunt**

[http://www.blues.uab.es/~saal2/info\\_ac/convalida/0004.htm](http://www.blues.uab.es/~saal2/info_ac/convalida/0004.htm)

– **Títols oficials**

[http://www.blues.uab.es/~saal2/info\\_ac/titols/0002.htm](http://www.blues.uab.es/~saal2/info_ac/titols/0002.htm)

– **Duplicats de títols oficials**

[http://www.blues.uab.es/~saal2/info\\_ac/titols/0003.htm](http://www.blues.uab.es/~saal2/info_ac/titols/0003.htm)

– **Títols propis**

[http://www.blues.uab.es/~saal2/info\\_ac/titols/0004.htm](http://www.blues.uab.es/~saal2/info_ac/titols/0004.htm)

– **Duplicats de títols propis**

[http://www.blues.uab.es/~saal2/info\\_ac/titols/0005.htm](http://www.blues.uab.es/~saal2/info_ac/titols/0005.htm)

**Traslats d'expedients** (disposicions generals, requisits dels alumnes, criteris per a l'adjudicació de places, procediment de resolució de les sol·licituds de trasllat d'expedients, condicionaments de l'admissió dels alumnes per trasllat d'expedient)

<http://www.blues.uab.es/~saal2/acces/0006.htm>

**Trasllat d'expedient acadèmic per accedir a la UAB**

<http://www.blues.uab.es/~saal2/acces/0005.htm>

**Trasllat d'expedient de la UAB a una altra universitat**

<http://www.blues.uab.es/~saal2/acces/0008.htm>

# 7. L'AGENDA





# 7.1. Calendari acadèmic del curs 2003-2004

**setembre**

| Dl | Dt | Dc | Dj | Dv | Ds | Dm |
|----|----|----|----|----|----|----|
|    |    |    |    |    |    |    |
| 15 | 16 | 17 | 18 | 19 | 20 | 21 |
| 22 | 23 | 24 | 25 | 26 | 27 | 28 |
| 29 | 30 |    |    |    |    |    |

**octubre**

| Dl | Dt | Dc | Dj | Dv | Ds | Dm |
|----|----|----|----|----|----|----|
|    |    | 1  | 2  | 3  | 4  | 5  |
| 6  | 7  | 8  | 9  | 10 | 11 | 12 |
| 13 | 14 | 15 | 16 | 17 | 18 | 19 |
| 20 | 21 | 22 | 23 | 24 | 25 | 26 |
| 27 | 28 | 29 | 30 | 31 |    |    |

**novembre**

| Dl | Dt | Dc | Dj | Dv | Ds | Dm |
|----|----|----|----|----|----|----|
|    |    |    |    |    | 1  | 2  |
| 3  | 4  | 5  | 6  | 7  | 8  | 9  |
| 10 | 11 | 12 | 13 | 14 | 15 | 16 |
| 17 | 18 | 19 | 20 | 21 | 22 | 23 |
| 24 | 25 | 26 | 27 | 28 | 29 | 30 |

**desembre**

| Dl | Dt | Dc | Dj | Dv | Ds | Dm |
|----|----|----|----|----|----|----|
| 1  | 2  | 3  | 4  | 5  | 6  | 7  |
| 8  | 9  | 10 | 11 | 12 | 13 | 14 |
| 15 | 16 | 17 | 18 | 19 | 20 | 21 |
| 22 | 23 | 24 | 25 | 26 | 27 | 28 |
| 29 | 30 | 31 |    |    |    |    |

**gener**

| Dl | Dt | Dc | Dj | Dv | Ds | Dm |
|----|----|----|----|----|----|----|
|    |    |    | 1  | 2  | 3  | 4  |
| 5  | 6  | 7  | 8  | 9  | 10 | 11 |
| 12 | 13 | 14 | 15 | 16 | 17 | 18 |
| 19 | 20 | 21 | 22 | 23 | 24 | 25 |
| 26 | 27 | 28 | 29 | 30 | 31 |    |

**febrer**

| Dl | Dt | Dc | Dj | Dv | Ds | Dm |
|----|----|----|----|----|----|----|
|    |    |    |    |    | 1  |    |
| 2  | 3  | 4  | 5  | 6  | 7  | 8  |
| 9  | 10 | 11 | 12 | 13 | 14 | 15 |
| 16 | 17 | 18 | 19 | 20 | 21 | 22 |
| 23 | 24 | 25 | 26 | 27 | 28 | 29 |

**març**

| Dl | Dt | Dc | Dj | Dv | Ds | Dm |
|----|----|----|----|----|----|----|
| 1  | 2  | 3  | 4  | 5  | 6  | 7  |
| 8  | 9  | 10 | 11 | 12 | 13 | 14 |
| 15 | 16 | 17 | 18 | 19 | 20 | 21 |
| 22 | 23 | 24 | 25 | 26 | 27 | 28 |
| 29 | 30 | 31 |    |    |    |    |

**abril**

| Dl | Dt | Dc | Dj | Dv | Ds | Dm |
|----|----|----|----|----|----|----|
|    |    |    | 1  | 2  | 3  | 4  |
| 5  | 6  | 7  | 8  | 9  | 10 | 11 |
| 12 | 13 | 14 | 15 | 16 | 17 | 18 |
| 19 | 20 | 21 | 22 | 23 | 24 | 25 |
| 26 | 27 | 28 | 29 | 30 |    |    |

**maig**

| Dl | Dt | Dc | Dj | Dv | Ds | Dm |
|----|----|----|----|----|----|----|
|    |    |    |    |    | 1  | 2  |
| 3  | 4  | 5  | 6  | 7  | 8  | 9  |
| 10 | 11 | 12 | 13 | 14 | 15 | 16 |
| 17 | 18 | 19 | 20 | 21 | 22 | 23 |
| 24 | 25 | 26 | 27 | 28 | 29 | 30 |
| 31 |    |    |    |    |    |    |

**juny**

| Dl | Dt | Dc | Dj | Dv | Ds | Dm |
|----|----|----|----|----|----|----|
|    | 1  | 2  | 3  | 4  | 5  | 6  |
| 7  | 8  | 9  | 10 | 11 | 12 | 13 |
| 14 | 15 | 16 | 17 | 18 | 19 | 20 |
| 21 | 22 | 23 | 24 | 25 | 26 | 27 |
| 28 | 29 | 30 |    |    |    |    |

**juliol**

| Dl | Dt | Dc | Dj | Dv | Ds | Dm |
|----|----|----|----|----|----|----|
|    |    |    | 1  | 2  | 3  | 4  |
| 5  | 6  | 7  | 8  | 9  | 10 | 11 |
| 12 | 13 | 14 | 15 | 16 | 17 | 18 |
| 19 | 20 | 21 | 22 | 23 | 24 | 25 |
| 26 | 27 | 28 | 29 | 30 | 31 |    |





**agost**

| Dl | Dt | Dc | Dj | Dv | Ds | Dm |
|----|----|----|----|----|----|----|
|    |    |    |    |    | 1  |    |
| 2  | 3  | 4  | 5  | 6  | 7  | 8  |
| 9  | 10 | 11 | 12 | 13 | 14 | 15 |
| 16 | 17 | 18 | 19 | 20 | 21 | 22 |
| 23 | 24 | 25 | 26 | 27 | 28 | 29 |
| 30 | 31 |    |    |    |    |    |

**setembre**

| Dl | Dt | Dc | Dj | Dv | Ds | Dm |
|----|----|----|----|----|----|----|
|    |    | 1  | 2  | 3  | 4  | 5  |
| 6  | 7  | 8  | 9  | 10 | 11 | 12 |
| 13 | 14 | 15 | 16 | 17 | 18 | 19 |

Dies de classe

-  Festa de la Facultat: 23 d'abril
-  Festius i vacances
-  Setmana prèvia als exàmens
-  Exàmens
-  1r semestre: inici de classes de Logopèdia i de primer curs de Psicologia el dia 23 de setembre de 2003.  
Resta de cursos de Logopèdia el 29 de setembre  
Resta de cursos de Psicologia el 30 de setembre  
2n semestre: inici de classes de Logopèdia i Psicologia el 16 de febrer



## DATES ADMINISTRATIVES I ACADÈMIQUES QUE CAL RECORDAR

### Règim de permanència, sol·licitud

- Del 21 de juliol al 8 de setembre de 2003,
- Del 9 de setembre al 9 d'octubre de 2003
- Del 10 d'octubre al 4 de novembre de 2003 i
- Del 8 de març al 17 de març de 2004

### Crèdits de lliure elecció, sol·licitud de reconeixement

- Del 16 de juny a l'11 de juliol de 2003:
  - resolució pels alumnes que finalitzen estudis, 31 de juliol de 2003
  - resolució per la resta de sol·licitants, 12 de setembre de 2003
- De l'1 al 12 de setembre de 2003:
  - resolució pels alumnes que finalitzen estudis, 26 de setembre de 2003
  - resolució per la resta de sol·licitants, 31 d'octubre de 2003
- Del 10 al 28 de novembre de 2003:
  - resolució pels alumnes que finalitzen estudis, 16 de gener de 2004
- Del 2 de febrer al 12 de març de 2004:
  - resolució pels alumnes que finalitzen estudis, del 15 de març al 2 d'abril de 2004
  - resolució per la resta de sol·licitants, 23 d'abril de 2004

### Convalidacions, data límit per lliurar sol·licituds

- 21 de juny de 2003,
- 25 de juliol de 2003,
- 17 d'octubre de 2003,
- 1 de desembre de 2003,
- 13 de febrer de 2004,
- 16 d'abril de 2004,
- 11 de juny de 2004.

### Simultaneïtat d'estudis, sol·licitud

- De l'1 al 26 de setembre de 2003
- De l'1 al 30 d'octubre de 2003

### Matrícula

- Ajuts a la matrícula, sol·licitud:
  - Fins als 30 dies naturals posteriors a la data de la matriculació
- Canvis i anul·lacions de matrícula, sol·licitud: del 13 al 17 d'octubre de 2003
- Canvis d'assignatures i grups, i anul·lacions que no comportin liquidació econòmica per a assignatures de 2n semestre, sol·licitud: del 9 al 20 de febrer de 2004

**Alumnes de nou accés, data jornada d'acolliment**

- El 18 de juliol de 2003 i
- L'1 de setembre de 2003

**Exàmens**

- Convocatòria extraordinària de febrer, sol·licitud: del 10 de novembre al 12 de desembre de 2003
- Revisió d'exàmens extraordinària, sol·licitud: 12 dies a partir de la data següent:
  - Primera convocatòria del primer semestre, data límit per a entrar notes a les gestions acadèmiques: 27 de febrer de 2004
  - Primera convocatòria del segon semestre i segona convocatòria del primer semestre, data límit per a entrar notes a les secretaries: el 15 de juliol de 2004
  - Segona convocatòria del segon semestre, data límit per a entrar notes a les gestions acadèmiques: 16 de setembre de 2004

**Premis extraordinaris de titulació, data límit per a fer la proposta**

- 27 de febrer de 2004

**Prova de conjunt per a l'homologació de títols estrangers, convocatòria**

- Del 26 de gener al 13 de febrer de 2004 i
- Del 7 de juny al 9 de juliol de 2004



## 7.2. Planificació de l'any acadèmic

### 7.2.1. Primer semestre del curs 2003-2004

|  |  |
|--|--|
| Docència:  | Del 22 de setembre al 16 de gener de 2004  |
| Activitats d'acollida als alumnes de nou ingrés:     | Els dies 22 i 25 de setembre i 16 de gener. S'iniciaran el dia 22 a les 10 hores pels alumnes de Logopèdia i de Psicologia matriculats en horari de matí i a les 16 hores els alumnes de Psicologia matriculats en horari de tarda. El lloc serà l'aula P06. |
| Inici de classes:                                    | Primer curs de Logopèdia i Psicologia: el dia 23 de setembre<br>Resta de cursos de Logopèdia: el dia 29 de setembre<br>Resta de cursos de Psicologia: el dia 30 de setembre  |
| Inici de classes pràctiques:                         | El dia 6 d'octubre   |
| Acte inauguració de curs:                            | El dia 27 d'octubre a les 12.30 h  |
| Setmana prèvia a la realització dels exàmens:        | Del 19 al 23 de gener de 2004  |
| Exàmens de primera convocatòria del 1r semestre:     | Entre el 26 de gener i el 13 de febrer de 2004   |
| Data final d'entrada de notes a la Gestió Acadèmica: | El dia 27 de febrer de 2004  |

### 7.2.2. Segon semestre del curs 2003-2004

|                                  |  |
|----------------------------------|--|
| Docència:                        | Del 16 de febrer al 28 de maig de 2004 |
| Inici de les classes teòriques:  | El dia 16 de febrer de 2004            |
| Inici de les classes pràctiques: | El dia 23 de febrer de 2004            |
| Festa institucional:             | El dia 23 d'abril de 2004              |
| Jornades de <i>Practicum</i> :   | Els dies 11 i 12 de maig de 2004       |

|   |  |
|---|--|
| Jornades informatives sobre el pas a segon cicle de Psicologia: | El dia 12 de maig de 2004                    |
| Setmana prèvia a la realització dels exàmens:                   | Del 31 de maig al 4 de juny de 2004          |
| Exàmens de primera convocatòria del 2n semestre:                | Entre el 7 i el 25 de juny de 2004           |
| Exàmens de segona convocatòria del 1r semestre:                 | Entre el 28 de juny i el 9 de juliol de 2004 |
| Data final d'entrada d'actes a la Gestió Acadèmica:             | El dia 15 de juliol de 2004                  |
| Exàmens de segona convocatòria del 2n semestre:                 | Entre l'1 i el 10 de setembre de 2004        |
| Data final d'entrada de notes a la Gestió Acadèmica:            | El dia 16 de setembre de 2004                |

### 7.2.3. Dies festius a tots els centres de la UAB

|                |                             |           |
|----------------|-----------------------------|-----------|
| 11 de setembre | Diada Nacional de Catalunya | dijous    |
| 12 d'octubre   | Festa de la Hispanitat      | diumenge  |
| 1 de novembre  | Tots Sants                  | dissabte  |
| 6 de desembre  | La Constitució              | dissabte  |
| 8 de desembre  | La Immaculada               | dilluns   |
| 25 de desembre | Nadal                       | dijous    |
| 26 de desembre | Sant Esteve                 | divendres |
| 1 de gener     | Cap d'Any                   | dijous    |
| 6 de gener     | Reis                        | dimarts   |
| 9 d'abril      | Divendres Sant              | divendres |
| 12 d'abril     | Dilluns de Pasqua           | dilluns   |
| 1 de maig      | Festa del Treball           | dissabte  |
| 24 de juny     | Sant Joan                   | dijous    |

### Festes locals

Als centres situats al campus de Bellaterra les festes locals seran:

|                |               |          |
|----------------|---------------|----------|
| 24 de setembre | La Mercè      | dimecres |
| 31 de maig     | Segona Pasqua | dilluns  |



## **Festa institucional**

El dia de la festa institucional a la facultat de Psicologia serà el dia 23 (divendres) d'abril de 2004.

## **Vacances de Nadal**

Comprenen des del dia 20 (dissabte) de desembre de 2003 fins al dia 6 (dimarts de gener de 2004, ambdós inclosos.

## **Vacances de Pasqua**

Comprenen des del dia 3 (dissabte) al dia 12 (dilluns) d'abril de 2004, ambdós inclosos.

# **7.3. Calendari administratiu del curs 2003–2004**

## **7.3.1. Calendari de matriculació de logopèdia i de psicologia**

La matriculació de la facultat de Psicologia seguirà un ordre alfabètic, el qual ha estat aprovat per la Junta de Facultat amb data 28 d'abril de 2003 per sorteig, essent aquest any la lletra **M** la que determinarà l'ordre de la matrícula.

## Calendari de matrícula per als alumnes de nou accés

| Col·lectiu   | Estudis   | Terminis  | Com   | Important  |
|--|---|---|---|--|
| Alumnes de nou accés (1a preferència)  | Llicenciatura de Psicologia                             | 22, 23 i 24 de juliol<br>Jornades d'acolliment: 18 de juliol<br>Hora: 9 hores<br>Lloc: Auditori |   |  |
| Més grans de 25 anys   |   |   | <ol style="list-style-type: none"> <li>1. Sol·licitud de matrícula</li> <li>2. Estadística i enquesta</li> <li>3. Document que dona dret a deducció en la matrícula o gratuïta (original i fotocòpia)</li> <li>4. Original i fotocòpia DNI</li> <li>5. Dues fotografies actuals en color (mida carnet)</li> <li>6. Original del document que dona accés a la Universitat</li> <li>7. Full de domiciliació bancària</li> </ol> | Cal consultar el dia i l'hora de matrícula assignats a l'adreça als taulellers que hi ha davant la Gestió Acadèmica i a l'adreça web <a href="http://seneca.uab.es/psicologia/matricula/cal-matric.htm">http://seneca.uab.es/psicologia/matricula/cal-matric.htm</a> |
| Alumnes de nou accés (1a preferència)  | Diplomatura de Logopèdia                                | 25 de juliol<br>Jornades d'acolliment: 18 de juliol<br>Hora: 9 hores<br>Lloc: Auditori          |   |  |
| Més grans de 25 anys   |   |   |   | Abans de matricular-vos heu de passar pel Suport Logístic i Punt d'informació per recollir la documentació de matrícula  |
| Error, incidències, renúncies a la reassignació. Minusvàlids i esportistes d'elit. | Llicenciatura de Psicologia<br>Diplomatura de Logopèdia | 25 de juliol  |   |  |
| Alumnes de nou accés (resta de preferències de juny i reclamacions)                | Llicenciatura de Psicologia<br>Diplomatura de Logopèdia | 3 de setembre<br>Jornades d'acolliment: 1 de setembre<br>Hora: 11,30 hores<br>Lloc: Auditori    |   | S'hi teniu dret a més d'una gratuïtat (beca i família nombrosa, o funcionari d'universitat i família nombrosa) <b>cal que presenteu tots els documents que ho acreditin.</b>   |

## Calendari de matrícula per la resta d'alumnes

| Cot-lectiu  | Estudis   | Terminis   | Com   | Important   |
|---|---|--|---|---|
| Alumnes amb tot qualificat el juny  | Diplomatura de Logopèdia                                | A partir del 21 de juliol<br>El dia 28 de juliol s'atendran les incidències d'automatrícula. En aquest cas, l'horari exacte el podeu consultar als taulers que hi ha davant la Gestió Acadèmica i a l'adreça web <a href="http://seneca.uab.es/psicologia/matrícula/calmatric.htm">http://seneca.uab.es/psicologia/matrícula/calmatric.htm</a>   | Automatrícula<br>- A qualsevol caixer de Caixa Catalunya si tens la targeta activada.<br>- Des de qualsevol ordinador si estàs donat d'alta al CESAR. | Abans d'automatricular-vos, prèviament heu d'actualitzar:<br>- Les dades bancàries<br>- Les dades de família nombrosa.<br>- L'adreça particular (si us automatricleu als caixers de Caixa de Catalunya).  |
| Alumnes amb assignatures pendents de qualificar el setembre   | Llicenciatura de Psicologia                             | A partir del 21 de juliol<br>Els dies 4 i 5 de setembre s'atendran les incidències d'automatrícula. En aquest cas, l'horari exacte el podeu consultar als taulers que hi ha davant la Gestió Acadèmica i a l'adreça web <a href="http://seneca.uab.es/psicologia/matrícula/calmatric.htm">http://seneca.uab.es/psicologia/matrícula/calmatric.htm</a><br>Del 22 de setembre al 5 d'octubre<br>Els dies 26 de setembre s'atendran les incidències d'automatrícula.  |   | Tingueu en compte que:<br>Els alumnes de la titulació de Psicologia podeu matricular un màxim de 90 crèdits. Si finalitzeu els estudis us podeu matricular de més, prèvia sol·licitud.<br>Els alumnes de la titulació de Logopèdia podeu matricular un màxim de 85 crèdits. Si finalitzeu els estudis us podeu matricular de més, prèvia sol·licitud. |
| Alumnes amb assignatures pendents de qualificar el setembre amb més de 90 crèdits per finalitzar els estudis        | Llicenciatura de Psicologia                             | L'alumnat amb assignatures pendents de qualificar el setembre, i d'acord amb el seu primer cognom, seguirà l'ordre següent:<br>- De MA a SE a partir del 26 de setembre<br>- De SI a DU a partir del 27 de setembre<br>- De la E a LU a partir del 28 de setembre i fins el 5 d'octubre<br>Del 29 de setembre al 2 d'octubre s'atendran les incidències d'automatrícula. En aquest cas, l'horari exacte el podeu consultar als taulers que hi ha davant la Gestió Acadèmica i a l'adreça web <a href="http://seneca.uab.es/psicologia/matrícula/calmatric.htm">http://seneca.uab.es/psicologia/matrícula/calmatric.htm</a> |   | Si teniu dret a més d'una gratuïtat (beca i família nombrosa, o funcionari d'universitat i família nombrosa) <b>cal que presenteu tots els documents que ho acreditin.</b>  |
| Alumnes amb assignatures pendents de qualificar el setembre amb 90 o menys de 90 crèdits per finalitzar els estudis | Llicenciatura de Psicologia                             | 22, 23 i 25 de setembre<br>L'horari exacte el podeu consultar als taulers que hi ha davant la Gestió Acadèmica i a l'adreça web <a href="http://seneca.uab.es/psicologia/matrícula/calmatric.htm">http://seneca.uab.es/psicologia/matrícula/calmatric.htm</a>  | Matrícula assistida   | Abans de matricular-vos heu de passar pel Suport Logístic i Pun d'Informació (Consergeria) per recollir la documentació de matrícula.   |
| Alumnes intercanvis   | Llicenciatura de Psicologia<br>Diplomatura de Logopèdia | 26 de setembre<br>L'horari exacte el podeu consultar als taulers que hi ha davant la Gestió Acadèmica i a l'adreça web <a href="http://seneca.uab.es/psicologia/matrícula/calmatric.htm">http://seneca.uab.es/psicologia/matrícula/calmatric.htm</a>   |   | Si teniu dret a més d'una gratuïtat (beca i família nombrosa, o funcionari d'universitat i família nombrosa) <b>cal que presenteu tots els documents que ho acreditin.</b>  |
| Alumnes reincorporacions  | Llicenciatura de Psicologia<br>Diplomatura de Logopèdia | 26 de setembre<br>L'horari exacte el podeu consultar als taulers que hi ha davant la Gestió Acadèmica i a l'adreça web <a href="http://seneca.uab.es/psicologia/matrícula/calmatric.htm">http://seneca.uab.es/psicologia/matrícula/calmatric.htm</a>   |   |   |



**IMPORTANT**

Si ets becari o sol·licites l'exempció del recàrrec del 40% per a segones titulacions...

Has de lliurar la documentació de beca al teu centre o trametre-la per correu certificat a l'Àrea d'Alumnes (Edifici Rectorat, 08193 Bellaterra, Cerdanyola del Vallès) en el termini màxim dels 10 dies posteriors a la matrícula i sempre dins dels terminis establerts per a la convocatòria de beca. En tots dos casos, caldrà que facis el pagament de la teva matrícula per domiciliació bancària i en únic termini.

Si ets membre de família nombrosa...

És necessari que tinguis el títol vigent i registrat informàticament a la Gestió Acadèmica del teu centre abans de formalitzar la matrícula. Si has presentat un resguard oficial de tramitació de família nombrosa a la Gestió Acadèmica, hauràs de portar el carnet vigent abans del 22 de desembre.

Si tens algun altre tipus de gratuïtat (personal universitats...), no podràs utilitzar el servei d'automatrícula i caldrà que et matriculis a la Gestió Acadèmica de la Facultat entre els dies 25 de setembre i fins el 7 d'octubre.

**7.3.2. Anul·lació de matrícula del primer i segon cicles**

Del 13 al 17 d'octubre de 2003.

**7.3.3. Sol·licitud de modificacions d'assignatures i grups**

- Sol·licituds de canvis i anul·lacions d'assignatures Del 13 al 17 d'octubre
- Sol·licitud de canvis d'assignatures i grups, i anul·lacions de segon semestre que no comportin una nova liquidació econòmica Del 9 al 20 de febrer de 2004

**7.3.4. Atorgament de Premis Extraordinaris del curs acadèmic 2002/2003**

Abans del 27 de febrer del 2004.

**7.3.5. Sol·licitud d'examen de la convocatòria extraordinària de febrer**

Del 10 de novembre fins el 12 de desembre de 2003.



### **7.3.6. Sol·licitud d'examen de sisena convocatòria amb tribunal**

Primera convocatòria de primer semestre  
 Segona convocatòria de primer semestre  
 Primera convocatòria de segon semestre  
 Segona convocatòria de segon semestre

Primera quinzena de desembre  
 Segona quinzena de maig  
 Segona quinzena de maig  
 Primera quinzena de juliol

### **7.3.7. Sol·licitud de règim de permanència i convocatòria de gràcia**

Del 21 de juliol al 8 de setembre de 2003  
 Del 9 de setembre al 9 d'octubre de 2003  
 Del 10 d'octubre al 4 de novembre de 2003  
 Del 8 de març al 4 de novembre de 2004

### **7.3.8. Proves de conjunt prèvies a l'homologació de títols estrangers**

Es realitzaran en els períodes següents: Del 26 de gener al 13 de febrer de 2004  
 Del 7 de juny al 9 de juliol de 2004

### **7.3.9. Dates límits per a lliurar les sol·licituds de convalidacions i dels recursos per a resoldre a les Comissions de Convalidacions**

- 6 de juny de 2003
- 25 de juliol de 2003
- 17 d'octubre de 2003
- 1 de desembre de 2003
- 13 de febrer de 2004
- 16 d'abril de 2004
- 10 de juny de 2004

### **7.3.10. Sol·licituds de trasllats d'expedients acadèmics**

De l'1 al 18 de juliol de 2003.  
 El lliurament de la documentació complementària del 21 de juliol al 29 d'agost.

### **7.3.11. Sol·licituds de reingrés**

De l'1 al 21 de juliol de 2003.

### **7.3.12. Dates límits per a sol·licitar el reconeixement de crèdits de lliure elecció**

- Del 16 de juny a l'11 de juliol de 2003:
  - resolució pels alumnes que finalitzen estudis, 31 de juliol de 2003
  - resolució per la resta de sol·licitants, 12 de setembre de 2003
- De l'1 al 12 de setembre de 2003:
  - resolució pels alumnes que finalitzen estudis, 26 de setembre de 2003
  - resolució per la resta de sol·licitants, 31 d'octubre de 2003
- Del 10 al 28 de novembre de 2003:
  - resolució pels alumnes que finalitzen estudis, 16 de gener de 2004
- Del 2 de febrer al 12 de març de 2004:
  - resolució pels alumnes que finalitzen estudis, del 15 de març al 2 d'abril de 2004
  - resolució per la resta de sol·licitants, 23 d'abril de 2004

### **7.3.13. Programes d'intercanvis**

La data límit per a la resolució definitiva de les equiparacions dels alumnes que cursin estudis en un programa d'intercanvi són les següents:

- resolució el 12 de desembre de 2003
- resolució el 23 d'abril de 2004



## 7.4. Calendari d'exàmens

### 7.4.1. Llicenciatura en Psicologia

#### Primer semestre

##### Primer curs

| Codi  | Nom d'assignatura            | 1a convoc. | 2a convoc. |
|-------|------------------------------|------------|------------|
| 26901 | Fonaments de Psicobiologia I | 6 feb      | 8 jul      |
| 26902 | Mètodes d'Investigació       | 30 gen     | 6 jul      |
| 26903 | Psicologia Social            | 12 feb     | 30 jun     |
| 26904 | Principis en Psicologia      | 3 feb      | 28 jun     |
| 26905 | L'Ordinador en Psicologia    | 27 gen     | 2 jul      |

##### Segon curs

| Codi  | Nom d'assignatura                       | 1a convoc. | 2a convoc. |
|-------|---|------------|------------|
| 26911 | Introducció a la Psicologia Fisiològica | 4 feb      | 5 jul      |
| 26912 | Psicomètria                             | 28 gen     | 9 jul      |
| 26913 | Condicionament i Aprenentatge           | 13 feb     | 29 jun     |
| 26914 | Psicologia de la Personalitat           | 2 feb      | 7 jul      |
| 26915 | Psicologia Evolutiva II                 | 9 feb      | 1 jul      |

##### Segon cicle

| Codi  | Nom d'assignatura                                | 1a convoc. | 2a convoc. |
|-------|--|------------|------------|
| 26922 | Tècniques d'Intervenció i Tractament Psicològic  | 10 feb     | 6 jul      |
| 26923 | Psicologia de l'Educació                         | 5 feb      | 28 jun     |
| 26924 | Introducció a la Psicopatologia de Nens i Adults | 29 gen     | 30 jun     |
| 26926 | Dinàmica de Grups                                | 26 gen     | 2 jul      |

#### Assignatures optatives

| Codi  | Nom d'assignatura                                      | 1a convoc. | 2a convoc. |
|-------|--|------------|------------|
| 26933 | Avaluació psicològica en Clínica d'Adults              | 27 gen     | 1 jul      |
| 26934 | Avaluació psicològica en Clínica Infantil i Adolescent | 13 feb     | 2 jul      |
| 26938 | Neuropsicologia clínica                                | 5 feb      | 28 jun     |
| 26940 | Teràpia Psicoanalítica                                 | 11 feb     | 5 jul      |
| 26943 | Psicobiologia de la Intel·ligència                     | 2 feb      | 9 jul      |
| 26944 | Psicoendocrinologia                                    | 12 feb     | 30 jun     |
| 26945 | Psicofarmacologia                                      | 10 feb     | 7 jul      |
| 26947 | Anàlisi funcional en Psicologia de la Salut            | 30 gen     | 6 jul      |

| Codi  | Nom d'assignatura  | 1a convoc. | 2a convoc. |
|-------|--|------------|------------|
| 26948 | Estrès i processos d'Adaptació   | 4 feb      | 9 jul      |
| 26955 | Psicologia Social Aplicada   | 3 feb      | 7 jul      |
| 26956 | Infància i Famílies en Dificultats Socials                               | 28 gen     | 8 jul      |
| 26958 | Planificació i Gestió de Recursos Humans                                 | 6 feb      | 29 jun     |
| 26960 | Investigació i Coneixement Psicossocial                                  | 29 gen     | 6 jul      |
| 26965 | Psicologia de l'Esport en Edat Escolar                                   | 30 gen     | 8 jul      |
| 26967 | Psicologia i Temps   | 28 gen     | 2 jul      |
| 26968 | Adquisició del Llenguatge: Aspectes Comunicatius, Socials i Cognoscitius | 26 gen     | 5 jul      |
| 26969 | Construcció de Símbols i Signes  | 4 feb      | 9 jul      |
| 26971 | Estratègies d'Aprenentatge en Processos Educatius                        | 9 feb      | 29 jun     |
| 26979 | Psicologia de la Comunicació Publicitària                                | 5 feb      | 28 jun     |
| 26980 | Intel·ligència Humana i Artificial                                       | 10 feb     | 6 jul      |
| 26981 | Psicologia de la Comunicació Artística                                   | 12 feb     | 7 jul      |
| 26984 | Prospecciva: Fonaments Psicossocials i Recursos Metodològics             | 2 feb      | 1 jul      |
| 26985 | Tecnologies de la Informació en Psicologia                               | 11 feb     | 30 jun     |

## Segon semestre

### Segon curs

| Codi  | Nom d'assignatura             | 1a convoc. | 2a convoc. |
|-------|-------------------------------|------------|------------|
| 26906 | Fonaments de Psicobiologia II | 23 jun     | 2 set      |
| 26907 | Anàlisi de Dades              | 18 jun     | 10 set     |
| 26908 | Psicologia Evolutiva I        | 11 jun     | 8 set      |
| 26909 | Motivació i Emoció            | 21 jun     | 3 set      |
| 26910 | Atenció, Percepció i Memòria  | 9 jun      | 7 set      |

### Segon curs

| Codi  | Nom d'assignatura                              | 1a convoc. | 2a convoc. |
|-------|--|------------|------------|
| 26916 | Psicologia Fisiològica                         | 14 jun     | 3 set      |
| 26917 | Pràctiques de Disseny i Anàlisi d'Investigació | 17 jun     | 6 set      |
| 26918 | Història de la Psicologia                      | 22 jun     | 9 set      |
| 26919 | Estudis de Fenòmens i Processos Psicossocials  | 8 jun      | 8 set      |
| 26920 | Avaluació Psicològica                          | 10 jun     | 1 set      |

### Segon cicle

| Codi  | Nom d'assignatura                          | 1a convoc. | 2a convoc. |
|-------|--|------------|------------|
| 26921 | Psicologia de les Organitzacions           | 11 jun     | 2 set      |
| 26925 | Teories i Models de l'Aprenentatge Escolar | 21 jun     | 7 set      |
| 26927 | Psicologia del Pensament i del Llenguatge  | 7 jun      | 10 set     |
| 26928 | Practicum                                  | 7 jun      | 3 set      |



## Assignatures optatives

| Codi  | Nom d'assignatura   | 1a convoc. | 2a convoc. |
|-------|---|------------|------------|
| 26929 | Intervenció en Psicologia de la Salut   | 23 jun     | 9 set      |
| 26930 | Psicopatologia d'Adults   | 9 jun      | 6 set      |
| 26931 | Psicopatologia de la Infància i l'Adolescència  | 18 jun     | 1 set      |
| 26937 | Intervenció Cognitiu-Conductual en Adults   | 8 jun      | 2 set      |
| 26941 | Tractaments Conductuals en la Infància i l'Adolescència                                     | 22 jun     | 3 set      |
| 26946 | Psicogenètica   | 21 jun     | 2 set      |
| 26949 | Investigació en Psicologia Bàsica   | 11 jun     | 8 set      |
| 26950 | Psicologia de l'Activitat Física i la Salut   | 14 jun     | 6 set      |
| 26951 | Instruments Informatitzats d'Avaluació i Diagnòstic   | 17 jun     | 7 set      |
| 26953 | Tècniques d'Avaluació d'Estudis no Experimentals  | 7 jun      | 10 set     |
| 26954 | Tècniques d'Observació  | 10 jun     | 8 set      |
| 26957 | Intervenció Psicopedagògica   | 14 jun     | 3 set      |
| 26959 | Avaluació i Intervenció Psicosocial   | 18 jun     | 6 set      |
| 26961 | Pràctiques de Psicologia Social. Intervenció  | 22 jun     | 1 set      |
| 26962 | Educació per a la Salut   | 18 jun     | 3 set      |
| 26963 | Percepció, Moviment i Acció   | 8 jun      | 10 set     |
| 26964 | Psicologia de l'Esport de competició  | 9 jun      | 7 set      |
| 26966 | Psicologia de la memòria: Camps d'Aplicació   | 21 jun     | 2 set      |
| 26970 | El Desenvolupament Psíquic i Lingüístic de les Persones<br>Afectades per un Dèficit Auditiu | 7 jun      | 1 set      |
| 26972 | Optimització Prosocial  | 9 jun      | 2 set      |
| 26973 | Psicologia de la Parella i de les Relacions Familiars                                       | 10 jun     | 9 set      |
| 26974 | Psicologia de la Velleja  | 8 jun      | 8 set      |
| 26975 | Instruments per a l'Estudi d'Opinions, Preferències i Decisions                             | 11 jun     | 3 set      |
| 26976 | Psicologia Cultural   | 22 jun     | 6 set      |
| 26977 | Psicologia Social de la Comunicació   | 14 jun     | 9 set      |
| 26978 | Història de la Psicologia de Catalunya  | 10 jun     | 1 set      |
| 26982 | Pràctica de Psicologia Social: Cultura i Coneixement  | 7 jun      | 10 set     |
| 26983 | Psicologia de l'Acció Col·lectiva   | 23-jun     | 7 set      |

### 7.4.2. Diplomatura de Logopèdia

#### Primer semestre

##### Primer Curs

| Codi  | Nom d'assignatura  | 1a convoc. | 2a convoc. |
|-------|--|------------|------------|
| 23862 | Física acústica i audiologia                                 | 12 feb     | 5 jul      |
| 23863 | Lingüística general i aplicada                               | 4 feb      | 28 jun     |
| 23866 | Llenguatge i pensament                                       | 2 feb      | 1 jul      |
| 23868 | Descripció de la llengua castellana i de la llengua catalana | 26 gen     | 7 jul      |
| 23871 | Desenvolupament psicològic durant el cicle vital             | 28 gen     | 8 jul      |

## Segon Curs

| Codi  | Nom d'assignatura   | 1a convoc. | 2a convoc. |
|-------|---|------------|------------|
| 23872 | Avaluació i diagnosi de la llengua, la parla i la veu     | 6 feb      | 9 jul      |
| 23874 | Trastorns de la parla i de la veu                         | 3 feb      | 29 jun     |
| 23875 | Intervenció logopèdica en alteracions del llenguatge      | 30 gen     | 6 jul      |
| 23879 | Trastorns de la parla i del llenguatge de tipus secundari | 13 feb     | 2 jul      |
| 23888 | Comprensió i Producció de Textes a l'Edat Adults          | 28 gen     | 8 jul      |
| 24837 | Psicologia de la memòria i els seus camps d'aplicació     | 27 gen     | 30 jun     |
| 24839 | Construcció de símbols i signes culturals de la infantesa | 11 feb     | 5 jul      |
| 24840 | Comunicació humana  | 10 feb     | 7 jul      |

## Tercer curs

| Codi  | Nom d'assignatura   | 1a convoc. | 2a convoc. |
|-------|---|------------|------------|
| 23883 | Nous recursos tecnològics   | 29 gen     | 28 jun     |
| 23884 | <i>Practicum I</i>  | 4 feb      | 6 jul      |
| 23885 | <i>Practicum II</i>   | 4 feb      | 6 jul      |
| 23889 | Adaptació dels dissenys curriculars                                     | 9 feb      | 7 jul      |
| 23895 | Material d'exploració de les alteracions de parla, llenguatge i audició | 5 feb      | 1 jul      |

## Segon semestre

## Primer Curs

| Codi  | Nom d'assignatura   | 1a convoc. | 2a convoc. |
|-------|---|------------|------------|
| 23861 | Anatomia i fisiologia del sistema nerviós, dels òrgans de llenguatge i de l'audició | 23 jun     | 3 set      |
| 23864 | Neurologia general i llenguatge   | 21 jun     | 8 set      |
| 23865 | El desenvolupament i l'adquisició del llenguatge                                    | 9 jun      | 1 set      |
| 23870 | Didàctica de la llengua oral i escrita  | 18 jun     | 10 set     |
| 23892 | Psicomotricitat   | 7 jun      | 2 set      |
| 23900 | Biologia del desenvolupament i teratogènia  | 10 jun     | 7 set      |
| 24834 | Desenvolupament dels processos socioafectius  | 11 jun     | 6 set      |
| 24838 | Processos psicològics bàsics  | 22 jun     | 9 set      |



## Segon Curs

| Codi  | Nom d'assignatura  | 1a convoc. | 2a convoc. |
|-------|--|------------|------------|
| 23873 | Intervenció logopèdica en trastorns de la parla i de la veu                    | 22 jun     | 9 set      |
| 23877 | Patologia de l'audició i del llenguatge  | 10 jun     | 6 set      |
| 23880 | Intervenció logopèdica en el desenvolupament i els trastorns del llenguatge    | 8 jun      | 1 set      |
| 23881 | Exploració lingüística aplicada a patologies de parla i llenguatge             | 14 jun     | 2 set      |
| 23882 | Tècniques específiques d'intervenció   | 17 jun     | 3 set      |
| 23886 | L'Educació primerenca de la criatura amb trastorns del llenguatge i l'audició  | 7 jun      | 10 set     |
| 23893 | Fonètica aplicada a la patologia del llenguatge                                | 21 jun     | 7 set      |
| 23899 | Avaluació psicològica de les persones afectades per un trastorn del llenguatge | 9 jun      | 8 set      |

## Tercer curs

| Codi  | Nom d'assignatura  | 1a convoc. | 2a convoc. |
|-------|--|------------|------------|
| 23887 | <i>Practicum III</i>   | 23 jun     | 10 set     |
| 25313 | <i>Practicum IV</i>  | 23 jun     | 10 set     |
| 23890 | Repercussions de la patologia del llenguatge sobre la personalitat | 14 jun     | 6 set      |
| 23891 | Tractament medicoquirúrgic de les disfonies                        | 11 jun     | 8 set      |
| 23897 | Aplicació de nous recursos tecnològics                             | 18 jun     | 7 set      |
| 24836 | Educació de la veu i de la seva salut                              | 8 jun      | 2 set      |



## 8. PLÀNOLS I ACCESSOS

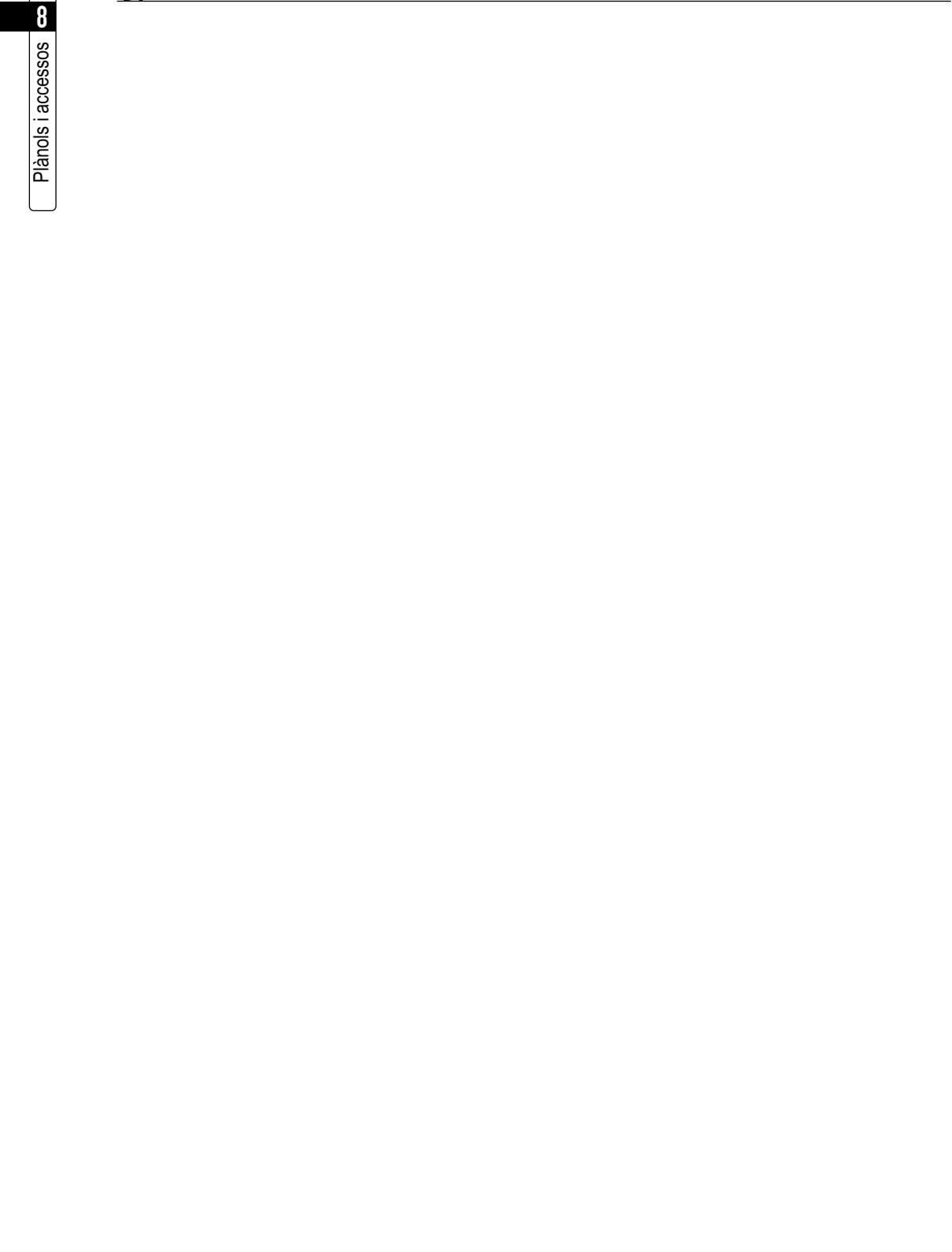

# 8.1. Plànols

## Plànol de la Facultat de Psicologia

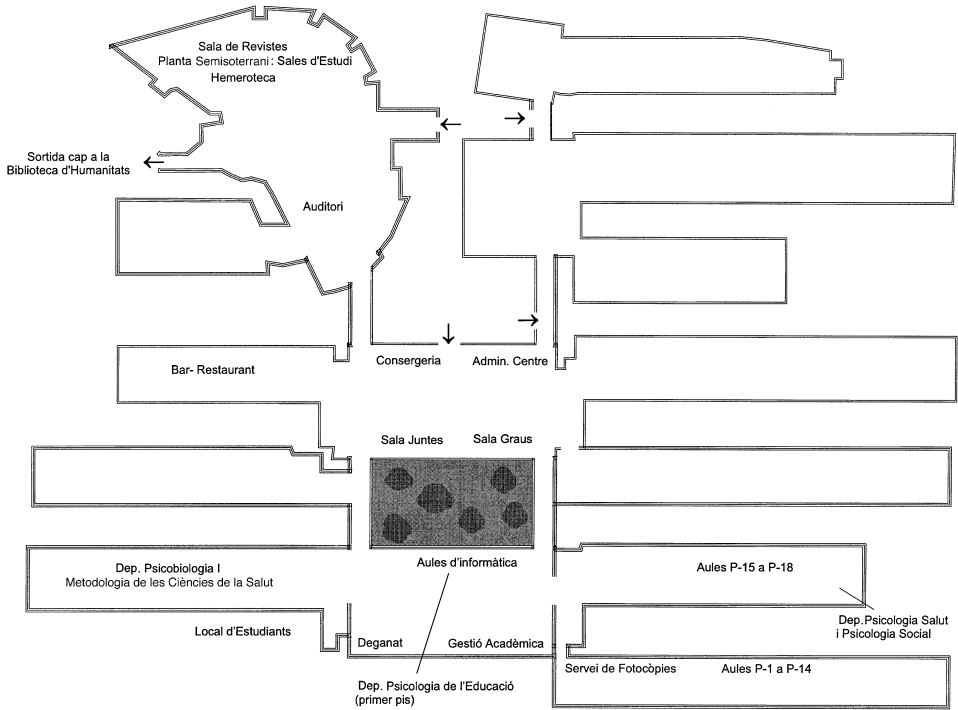



## Transport

L'accés al Campus de la UAB i, específicament, a la Facultat de Psicologia és molt fàcil i còmode des de Barcelona, Cerdanyola del Vallès i des d'altres indrets de Catalunya. Disposeu de diferents alternatives de transport:

### Autobús

- La companyia SARBUS ofereix abonaments per als membres de la comunitat universitària.
- Existeix un servei intern gratuït d'autobusos amb dues línies que comuniquen l'estació de RENFE Cerdanyola-Universitat amb els diferents edificis del campus.

### Tren

- Ferrocarrils de la Generalitat de Catalunya: Línia Barcelona (Pl. de Catalunya) - Sabadell. Estació Universitat Autònoma. Tel.: 93 205 15 15 <http://www.fgc.catalunya.net/>
- RENFE Línia Barcelona (plaça de Catalunya) - Cerdanyola - Sabadell. Estació Cerdanyola - Universitat. RENFE ofereixen abonaments per als membres de la comunitat universitària. Tel.: 902 240 202 <http://www.renfe.es/>

**Transport privat:** La manera més senzilla d'arribar a la UAB és per autopista.

- Autopista A-7, direcció Tarragona-Lleida (sortida Bellaterra) si véns del nord, o direcció Girona si véns de Barcelona.
- Autopista C-58 Barcelona-Sabadell-Terrassa (sortida Bellaterra).
- Diverses carreteres de segon ordre comuniquen les localitats properes amb Bellaterra.

## Campus de la Universitat Autònoma de Barcelona a Bellaterra

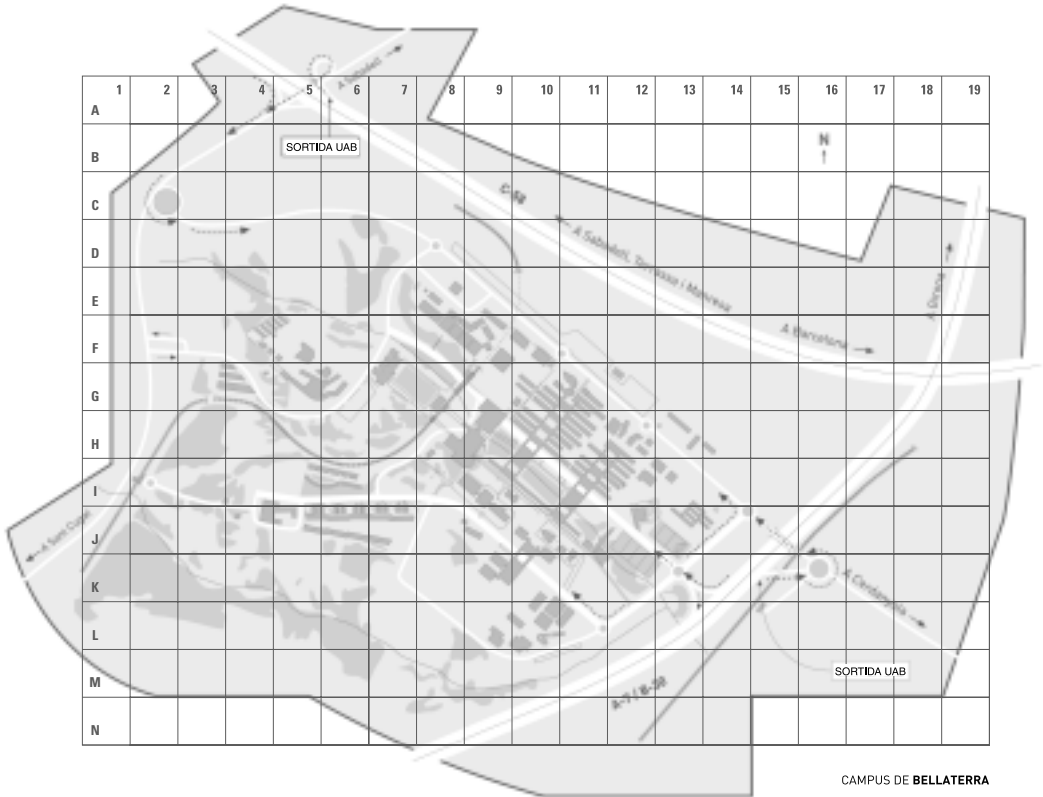

CAMPUS DE BELLATERRA

**CENTRES DOCENTS**

|   |         |
|---|---------|
| ESCOLA DE DOCTORAT I DE FORMACIÓ CONTINUADA         | 8H      |
| ESCOLA DE PREVENIÓ I DE SEGURETAT INTEGRAL          | 4J      |
| ESCOLA TÈCNICA SUPERIOR D'ENGINYERIA                | 13J     |
| ESCOLA UNIVERSITÀRIA DE TURISME I DIRECCIÓ HOTELERA | 4J      |
| ESCOLA SUPERIOR D'ARXIVÍSTICA I GESTIÓ DE DOCUMENTS | 4J      |
| FACULTAT DE CIÈNCIES                                | 11H-12H |
| FACULTAT DE CIÈNCIES DE L'EDUCACIÓ                  | 8F-9F   |
| FACULTAT DE CIÈNCIES DE LA COMUNICACIÓ              | 9I      |
| FACULTAT DE CIÈNCIES ECONÒMIQUES I EMPRESARIALS     | 11H     |
| FACULTAT DE CIÈNCIES POLÍTIQUES I DE SOCIOLOGIA     | 10H     |
| FACULTAT DE DRET                                    | 10H     |
| FACULTAT DE FILOSOFIA I LLETRES                     | 11G     |
| FACULTAT DE MEDICINA                                | 9K-10K  |
| FACULTAT DE PSICOLOGIA                              | 10G-11G |
| FACULTAT DE TRADUCCIÓ I D'INTERPRETACIÓ             | 9F      |
| FACULTAT DE VETERINÀRIA                             | 5G-6G   |
| AULARI CENTRAL                                      | 9I      |

**INSTITUTS I CENTRES DE RECERCA**

|  |     |
|--|-----|
| CENTRE D'ESTUDIS DEMOGRÀFICS                     | 10G |
| CENTRE D'ESTUDIS INTERNACIONALS I INTERCULTURALS | 10G |
| CENTRE DE DOCUMENTACIÓ EUROPEA                   | 10G |

|   |       |
|---|-------|
| CENTRE DE RECERCA ECOLÒGICA I D'APLICACIONS FORESTALS (CREAF)             | 12I   |
| CENTRE DE VISIÓ PER COMPUTADOR  | 13I   |
| CENTRE NACIONAL DE MICROELECTRÒNICA (CNMI)                                | 12H   |
| GRANGES EXPERIMENTALS   | 4F    |
| HOSPITAL CLÍNIC VETERINARI  | 4G-5G |
| INSTITUT D'ANÀLISI ECONÒMICA (IAE)  | 10G   |
| INSTITUT D'ESTUDIS REGIONALS I METROPOLITANS DE BARCELONA                 | 4J    |
| INSTITUT D'INVESTIGACIÓ EN INTEL·LIGÈNCIA ARTIFICIAL                      | 13I   |
| INSTITUT DE BIOTECNOLOGIA I DE BIOMEDICINA «VICENT VILLAR I PALASÀ» (IBB) | 10J   |
| INSTITUT DE CIÈNCIA DE MATERIALS DE BARCELONA                             | 12H   |
| INSTITUT DE CIÈNCIES DE L'EDUCACIÓ (ICE)                                  | 7G    |
| INSTITUT DE FÍSICA D'ALTES ENERGIES (IFAE)                                | 12I   |
| INSTITUT UNIVERSITARI D'ESTUDIS EUROPEUS                                  | 10G   |
| LABORATORI DE LLUM DE SINCROTRÓ   | 12I   |
| PLANTA DE TECNOLOGIA DELS ALIMENTS  | 4F    |
| SERVEI D'ESTABILARÍ   | 11K   |
| TALLER DE MECÀNICA I D'ELECTRÒNICA  | 12H   |

**SERVEIS**

|  |     |
|--|-----|
| BIBLIOTECA D'HUMANITATS                        | 10F |
| BIBLIOTECA DE COMUNICACIÓ I HEMEROTECA GENERAL | 8I  |

|   |         |
|---|---------|
| EDIFICI D'ESTUDIANTS, SALA CINEMA I SALA TEATRE | 9G-9H   |
| ESCOLA BRESSOL "GESPA"                          | 3J      |
| PARC MOBIL                                      | 4G      |
| PUNT D'INFORMACIÓ                               | 9H      |
| RECTORAT, CONSELL SOCIAL, GERÈNCIA              | 7G      |
| SERVEI ASSISTENCIAL DE SALUT                    | 9J      |
| SERVEI D'ACTIVITAT FÍSICA (SAF)                 | 11K-12J |
| UAB IDIOMES CAMPUS                              | 10K     |
| SERVEI D'INFORMÀTICA                            | 12I     |
| SERVEIS UNIVERSITARIS PLAÇA CÍVICA              | 8H-9H   |
| TREBALL CAMPUS                                  | 8I      |
| VILA UNIVERSITÀRIA I CASES SERT                 | 6J-7J   |

**ALTRES LLOCS D'INTERÈS**

|  |       |
|--|-------|
| BOMBERS DE LA GENERALITAT DE CATALUNYA   | 13H   |
| ESCOLA DE BELLATERRA - COL·LEGI PÚBLIC   | 8E    |
| ESTACIÓ DE BELLATERRA FGC  | 2I    |
| ESTACIÓ DE RENFE CERDANYOLA-UNIVERSITAT  | 15L   |
| ESTACIÓ UNIVERSITAT AUTÒNOMA FGC   | 8G    |
| HOTEL CAMPUS   | 4J-5J |
| INSTITUT DE BATXILLERAT «PERE CALDERS»   | 8E    |
| LABORATORI GENERAL D'ASSAIGS I D'INVESTIGACIONS DE LA GENERALITAT DE CATALUNYA | 10L   |



# 9. DIRECTORI





**Àrees**

|              |   |
|--------------|---|
| <b>B:</b>    | Psicologia Bàsica                                 |
| <b>BBM:</b>  | Bioquímica i Biologia Molecular                   |
| <b>BC:</b>   | Biologia Cel·lular                                |
| <b>C:</b>    | Cirurgia  |
| <b>CM:</b>   | Ciències Morfològiques                            |
| <b>DEM:</b>  | Didàctica i Expressió Musical                     |
| <b>DOE:</b>  | Didàctica i Organització Escolar                  |
| <b>DLL:</b>  | Didàctica de la Llengua i de la Literatura        |
| <b>E:</b>    | Psicologia Evolutiva i de l'Educació              |
| <b>F:</b>    | Fisiologia  |
| <b>FC:</b>   | Filologia Catalana                                |
| <b>FL:</b>   | Lingüística General                               |
| <b>LE:</b>   | Llengua espanyola                                 |
| <b>M:</b>    | Metodologia de les Ciències del Comportament      |
| <b>MED:</b>  | Medicina  |
| <b>OTO:</b>  | Otorinolaringologia                               |
| <b>PATP:</b> | Personalitat, Avaluació i Tractaments Psicològics |
| <b>PB:</b>   | Psicobiologia                                     |
| <b>S:</b>    | Psicologia Social                                 |
| <b>UBF:</b>  | Unitat de Biofísica                               |



|  |              |                               |
|--|--------------|-------------------------------|
| Beques                                     | 11 10        | a.afers.academics@uab.es.     |
| Biblioteca d'Humanitats                    | 29 72        | bib.humanitats@uab.es         |
| Borsa de treball de la UAB                 | 14 72        | treball.campus@uab.es         |
| Campus Virtual                             | 33 18        | oaid@ticeu.uab.es             |
| Coordinadora Titulació Logopèdia           | 24 60        | dg.psicologia@uab.es          |
| Coordinadora Titulació Psicologia          | 24 60        | dg.psicologia@uab.es          |
| Consell d'Estudiants Psicologia/Logopèdia  | 23 74        |                               |
| Suport Logístic i Punt d'Informació        | 11 58        | conserge@seneca.uab.es        |
| Cultura en Viu                             | 27 56        | cultura.enviu@uab.es          |
| Deganat                                    | 24 60        | dg.psicologia@uab.es          |
| Dep. Biologia Cel·lular                    | 18 39        |                               |
| Dep. Bioquímica i Biologia Molecular       | 19 10        |                               |
| Dep. Ciències Morfològiques                | 18 74        |                               |
| Dep. Cirurgia                              | 25 19        |                               |
| Dep. Didàctica Expressió Musical           | 16 79        |                               |
| Dep. Didàctica de la Llengua               | 18 78        |                               |
| Dep. Filologia Catalana                    | 13 68        |                               |
| Dep. Filologia Espanyola                   | 12 16        |                               |
| Dep. Medicina                              | 56 21        |                               |
| Dep. Pedagogia Aplicada                    | 16 20        |                               |
| Departament Psicobiologia/Metodologia      | 28 13        |                               |
| Departament Psicologia Educació            | 13 77        |                               |
| Departament Psicologia Salut/Social        | 23 19        |                               |
| Fundació Autònoma Solidaria                | 24 85        | fas.gestio@uab.es             |
| Gabinet de Llengua Catalana                | 20 17        | g.llengua.catalana@uab.es     |
| Gestió Acadèmica                           | 18 55        | ga.psicologia@uab.es          |
| Laboratoris docents                        | 24 60        | dg.psicologia@uab.es          |
| PIUNE                                      | 26 97        | fas.piune@uab.es              |
| <i>Practicum</i>                           | 24 60        | dg.psicologia@uab.es          |
| Programes d'Intercanvi                     | 24 59        | intercanvis.psicologia@uab.es |
| Punt de Serveis                            | 10 21        | p.s.estudiants@uab.es         |
| Sala de Revistes                           | 13 44        |                               |
| Servei Assistencial de Salut               | 18 00        | servei.salut@uab.es           |
| Servei d'Activitat Física (SAF)            | 32 33        | saf.uab@blues.uab.es          |
| Servei d'Idiomes Moderns (SIM)             | 13 25        | sim.secretaria@uab.es         |
| Servei d'Informàtica Descentralitzat (SID) | 22 89        | sid-psicologia@uab.es         |
| Vila Universitària                         | 93 580 30 95 | vila@vilauniversitaria.com    |

| PROFESSORAT                   | ÀREA | ESPAI       | TEL.* / E-mail                  |
|-------------------------------|------|-------------|---------------------------------|
| ALDAVERT, Laura               | PB   | B5-049      | 2543 / laldavert@seneca.uab.es  |
| ALIAGA, Joan Martí            | M    | B5-015      | 2331 / joanmarti.aliaga@uab.es  |
| ÁLVAREZ MOLEIRO, María        | B    | B5-114      | 3136 / maria.alvarez@uab.es     |
| ÁLVAREZ SABÍN, José           | MED  | H. Sant Pau | 93 291 90 79                    |
| AÑANOS, Elena                 | B    | B5-166      | 3053 / elena.ananos@uab.es      |
| AOIZ, M <sup>a</sup> Rosario  | S    | B5-054      | 1979 / rosario.aoiz@uab.es      |
| APARICI, Melina               | B    | B5-140      | 2365 / melina.aparici@uab.es    |
| ARZARENA, M. Esther           | E    | B5-111      | 2102 / esther.arzarena@uab.es   |
| ARQUÉ, Josep Maria            | F    | M4-117      | 1324                            |
| ARRUFAT, F. Xavier            | PATP | B5-158.40   | 1166 / 29392fan@comb.es         |
| BADIA, M <sup>a</sup> del Mar | E    | B5-141      | 2910 / mar.badia@uab.es         |
| BAGUÉ, Marta                  | S    | B5-054      | 1979 / martab@bsab.com          |
| BALADA, Ferran                | PB   | B5-031      | 2881 / ferran.balada@uab.es     |
| BALARI, Sergi                 | FL   | B11-270     | 2350 / sergi.balari@uab.es      |
| BALLESPI, Sergi               | PATP | B5-158.38   | 2778 / sergi.ballespi@uab.es    |
| BALLTONDRE, Mònica            | B    | B5-135      | 2365 / monica.balltondre@uab.es |
| BAQUÉS, Josep                 | B    | B5-162      | 1329 / josep.baques@uab.es      |
| BARRANTES, Neus               | PATP | B5-158.12   | 3864 / neus.barrantes@uab.es    |
| BIGAS, Montserrat             | DLL  | G5-133      | 2706 / montserrat.bigas@uab.es  |
| BLANCH, Josep M.              | S    | B5-032      | 1326 / josepmaria.blanch@uab.es |
| BLASCO, Tomás                 | B    | B5-102      | 2501 / tomas.blasco@uab.es      |
| BONILLO, Albert               | M    | B5-021      | 2538 / albert.bonillo@uab.es    |
| BORRÀS, F. Xavier             | B    | B5-104      | 1584 / xavier.borras@uab.es     |
| BRUN, M. Carme                | PATP | B5-158.38   | 3169 / cbrungas@copc.es         |
| BUENO, Javier                 | B    | B5-144      | 3449 / fjbueno@seneca.uab.es    |
| CAMBRA, Cristina              | E    | B5-139      | 3025 / cristina.cambra@uab.es   |
| CANTERA, Leonor               | S    | B5-056      | 2189 / leonor.cantera@uab.es    |
| CAPDEVILA, Lluís              | B    | B5-102      | 1434 / lluis.capdevila@uab.es   |
| CARDONA, Antònia              | DOE  | G6-245      | 2707 / antonia.cardona@uab.es   |
| CARRACEDO, Irene              | S    | B5-054      | 1979 / utø2548@tsm.es           |
| CASANOVAS, Mercè              | MED  | H. Sant Pau | 93 291 90 79                    |
| CASTELLÓ TARRIDA, Antoni      | E    | B5-143      | 2101 / toni.castello@uab.es     |
| CASULLERAS, David             | E    | B5-133      | 2910/ david.casulleras@uab.es   |
| CHAMARRO, Andrés              | B    | B5-140      | 2365 / andres.chamarro@uab.es   |
| CLADELLAS, Ramon              | B    | B5-160      | 3106 / ramon.cladellas@uab.es   |
| CLARIANA, Mercè               | E    | B5-141      | 3005 / merce.clariana@uab.es    |
| COLL, Margalida               | PB   | B5-047      | 1173 / mcoll@seneca.uab.es      |
| COLOMER, Neus                 | PATP | B5-158.28   | 3856 / neus.colomer@hotmail.com |
| COSTA, David                  | PB   | B5-049      | 2543 / ilpb6@cc.uab.es          |

\*Per trucar des de fora de la Universitat marqueu el 93 581 al davant.



| PROFESSORAT                   | ÀREA | ESPAI            | TEL.* / E-mail                             |
|-------------------------------|------|------------------|--|
| COSTAS, Carme                 | PATP | B5-158.30        | 1684 / carme.costas@uab.es                 |
| CRESPO, Isabel                | E    | B5-113           | 2355 / isabel.crespo@uab.es                |
| CRUZ, Jaume                   | B    | B5-108           | 1487 / jaume.cruz@uab.es                   |
| CUBELLS, Eugènia              | S    | B5-056           | 2189 / jcubells@campus.uab.es              |
| CUXART, Francesc              | PATP | B5-158.40        | 1166 / fcuxart@feelingst.es                |
| DARBRA, Sònia                 | PB   | B5-051           | 2542 / sonia.darbra@uab.es                 |
| DE LA OSA, Núria              | PATP | B5-158.32        | 3853 / nuria.delaosa@uab.es                |
| DEUS, Joan                    | PATP | B5-158.12        | 3864 / juan.deus@uab.es                    |
| DÍEZ, Miriam                  | S    | B5-054           | 1979 / miriam.diez@uab.es                  |
| DOMÈNECH ARGEMÍ, Miquel       | S    | B5-058           | 2353 / miquel.domenech@uab.es              |
| DOMÈNECH LLABERIA, Edelmira   | PATP | B5-158.8         | 2778 / edelmira.domenech@uab.es            |
| DOMÈNECH MASSONS, Josep Maria | M    | B5-061           | 1327 / josepmaria.domenech@uab.es          |
| DOVAL, Eduardo                | M    | B5-023           | 3261 / eduardo.doval@uab.es                |
| EDO, Sílvia                   | B    | B5-106           | 2187 / silvia.edo@uab.es                   |
| ELEJABARRIETA, Francisco      | S    | B5-030           | 1725 / francisco.elejabarieta@uab.es       |
| ESTAUN, Santiago              | B    | B5-150.2         | 2366 / santiago.estaun@uab.es              |
| EZPELETA, Lourdes             | PATP | B5-158.2         | 2883 / lourdes.ezpeleta@uab.es             |
| FÀBREGAS, Pere Jordi          | CM   | M6-113           | 1026 / perejordi.fabregas@uab.es           |
| FAUQUET, Jordi                | M    | B5-059           | 1674 / jordi.fauquet@uab.es                |
| FELIU, Joel                   | S    | B5-024           | 3174 / joel.feliu@uab.es                   |
| FERNÁNDEZ, Jordi              | B    | B5-112           | 1469 / jordi.fernandez@uab.es              |
| FERRE, Núria                  | PB   | B5-033           | 1553 / nuria.ferre@uab.es                  |
| FONT, Antoni                  | B    | B5-112           | 1469 / antonio.font@uab.es                 |
| FORNIELES, Albert             | M    | B5-015           | 2538 / albert.fornieles@uab.es             |
| FORNS, M. Dolors              | PATP | B5-158.10        | 2699 / dolors.forns@uab.es                 |
| FORTUNY, Pedro                | OTO  | H. Vall d'Hebron | 93 274 63 80                               |
| FREIXAS, Margarita            | LE   | B11-232          | 2341/ margarita.freixas@uab.es             |
| GARAU, Adriana                | B    | B5-106           | 2187 / adriana.garau@uab.es                |
| GARAY, Ana                    | S    | B5-020           | 1980 / Analsabel.Garay@uab.es              |
| GARCIA ARUMÍ, Ana M.          | C    | H. Vall d'Hebron | 93 274 63 80/annamaria.garcia.arumi@uab.es |
| GAROLERA, M. Teresa           | MED  | H. Sant Pau      | 93 291 90 79                               |
| GAVARRO, Anna                 | FC   | B11-202          | 2372/                                      |
| GENOVARD, Càndid              | E    | B5-147           | 1427 / candid.genovard@uab.es              |
| GERVILLA, Elena               | M    | B5-021           | 2538 / elenager@metodo.uab.es              |
| GODALL, Pere                  | DEM  | G6-164           | 2672 / pere.godall@uab.es                  |
| GOMÀ, Montserrat              | PATP | B5-158.4         | 3854 / montserrat.goma@uab.es              |
| GONZÁLEZ, Laura               | PATP | B5-158.32        | 3853 / laurariesco@msn.es                  |
| GOTZENS, Concepció            | E    | B5-145           | 3032 / concepcio.gotzens@uab.es            |
| GRANDE, Immaculada            | PATP | B5-158.36        | 2723 / inma.grande@uab.es                  |

\*Per trucar des de fora de la Universitat marqueu el 93 581 al davant.

| PROFESSORAT                       | ÀREA | ESPAI            | TEL.* / E-mail                         |
|-----------------------------------|------|------------------|--|
| GRANERO, Roser                    | M    | B5-019           | 3262 / roser.granero@uab.es            |
| GUILLAMON, Noemí                  | PATP | B5-158.32        | 3853 / noemi.guillamon@uab.es          |
| GUILLAZO, Gemma                   | PB   | B5-049           | 2543 / gguillazo@seneca.uab.es         |
| GUTIÉRREZ, Teresa                 | PATP | B5-158.38        | 3169 / teresa.gutierrez@uab.es         |
| HERNÁNDEZ, Eulalia                | E    | B5-140           | 2365 / eulalia.hernandez@uab.es        |
| IBÁÑEZ, Tomás                     | S    | B5-026           | 1909 / tomas.ibanez@uab.es             |
| ÍÑIGUEZ, Lupicínio                | S    | B5-022           | 2874 / lupicinio.iniguez@uab.es        |
| IZQUIERDO, Conrad                 | E    | B5-121           | 1887 / conrad.izquierdo@uab.es         |
| JANÉ, M <sup>a</sup> del Claustre | PATP | B5-158.38        | 3169 / mjane@seneca.uab.es             |
| JANZ, Lourdes                     | MED  | H. Sant Pau      | 93 291 90 79                           |
| JODAR, Mercè                      | PATP | B5-158.40        | 1166 / merce.jodar@uab.es              |
| JURADO, Elisabet                  | E    | B5-131           | 2910 / elisabet.jurado@uab.es          |
| LALUEZA, José Luis                | E    | B5-113           | 2355 / joseluis.lalueza@uab.es         |
| LARA, M <sup>a</sup> Teresa       | S    | B5-028           | 1798 / teialara@yahoo.com              |
| LARREA, Salomé                    | M    | B5-021           | 2538 / mariasalome.larrea@uab.es       |
| LEAL, Aurora                      | E    | B5-109           | 1408 / aurora.leal@uab.es              |
| LIMONERO, Joaquim                 | B    | B5-110           | 3176 / joaquin.limonero@uab.es         |
| LORENTE, Juan                     | OTO  | H. Vall d'Hebron | 93 428 25 19                           |
| LOSILLA, Josep M.                 | M    | B5-065           | 2510 / josepmaria.losilla@uab.es       |
| LLEONART, Marta                   | B    | B5-140           | 2366 / marta.lleonart@uab.es           |
| LLUENT, Raquel                    | FL   | B9-116           | 3274 / raquel.lluent@uab.es            |
| LUQUE, M. José                    | E    | B5-113           | 2355 /                                 |
| MAICHE, Alejandro                 | B    | B5-166           | 3053 / alejandro.maiche@uab.es         |
| MARROQUÍN, Helena                 | PATP | B5-158.6         | 2102 / helena.marroquin@uab.es         |
| MARTÍ CARBONELL, Assumpció        | PB   | B5-029           | 3260 / sunsi.marti@uab.es              |
| MARTÍ NICOLOVIUS, Margarita       | PB   | B5-041           | 2808 / mmarti@seneca.uab.es            |
| MARTÍNEZ FERNÁNDEZ, J. Reinaldo   | B    | B5-166           | 3053 / josereinaldo.martinez@uab.es    |
| MARTÍNEZ GONZÁLEZ, Carmen         | S    | B5-030           | 1725 / carmen.martinez.gonzalez@uab.es |
| MARTÍNEZ MARTÍNEZ, Luz María      | S    | B5-024           | 3174 / lmartinez@seneca.uab.es         |
| MARTÍNEZ SIMON, Sònia             | B    | B5-135           | 2365 / soniamartinez.simon@uab.es      |
| MAS, Teresa                       | B    | B5-135           | 2365 / teresa.mas@uab.es               |
| MIES, M. Àngels                   | E    | B5-139           | 3025 / angels.mies@uab.es              |
| MIQUEL, Ester                     | E    | B5-105           | 2103 / ester.miquel@uab.es             |
| MITJAVILA, Mercè                  | PATP | B5-158.16        | 1031 / merce.mitjavila@uab.es          |
| MOIX, Jenny                       | B    | B5-110           | 3176 / jenny.moix@uab.es               |
| MONEREO, Carles                   | E    | B5-105           | 2103 / carles.monereo@uab.es           |
| MONTENEGRO, Marisela              | S    | B5-050           | 1704 / marisela.montenegro@uab.es      |
| MORA, Marisol                     | PATP | B5-158.36        | 2723 / marisol.mora@uab.es             |
| MORGADO, Ignasi                   | PB   | B5-039           | 2899 / imorgado@seneca.uab.es          |

\*Per trucar des de fora de la Universitat marqueu el 93 581 al davant.



| PROFESSORAT              | ÀREA | ESPAI            | TEL.* / E-mail                      |
|--------------------------|------|------------------|-------------------------------------|
| MÜLBERGER, Annette       | B    | B5-162           | 1329 / annette.mulberger@uab.es     |
| MUÑOZ, Juan              | S    | B5-022           | 2874 / juan.munoz@uab.es            |
| NADAL, Roser             | PB   | B5-031           | 2881 / roser.nadal@uab.es           |
| NAVARRO, José Blas       | M    | B5-013           | 2331 / joseblas.navarro@uab.es      |
| NEBOT CEGARRA, Josep     | CM   | M6-105           | 1073 / josep.nebot@uab.es           |
| OBIOLS, Jordi            | PATP | B5-158.14        | 2544 / jordi.obioms@uab.es          |
| PACHECO, Beatriz         | S    | B5-030           | 1725 / rpacheco@terra.es            |
| PADRÓS Morell, Esteve    | BBM  | MO-105.L         | 1870 / epadros@cc.uab.es            |
| PALAU, M.ª Eulàlia       | E    | B5-111           | 2102 /                              |
| PALLARÈS AÑÓ, Marc       | PB   | B5-051           | 2542 / marc.pallares@uab.es         |
| PALLARÈS PAREJO, Susana  | S    | B5-054           | 1979 / susana.pallares@uab.es       |
| PARDO, Ana María         | E    | G6-253           | 2627 / ana.pardo@uab.es             |
| PENELO, Eva              | M    | B5-017           | 3263 / eva.penelo@blues.uab.es      |
| PERALTA, Alicia          | E    | B5-107           | 1426/ alicia.peralta@uab.es         |
| PÉRDRIX, Dúnia           | PATP | B5-158.36        | 2723 / dunia.perdrix@uab.es         |
| PÉREZ, Mercè             | E    | B5-131           | 2910 / merce.perez@uab.es           |
| PINAS, Joan              | C    | H. Vall d'Hebron | 93 274 63 80                        |
| PINTANEL, Mónica         | B    | B5-114.A         | 1104 / monica.pintanel@uab.es       |
| PORTELL CORTÉS, Isabel   | PB   | B5-037           | 3220 / iportell@seneca.uab.es       |
| PORTELL VIDAL, Mariona   | M    | B5-063           | 1623 / mariona.portell@uab.es       |
| PRAT PLA, Àngels         | DLL  | G5-135           | 2637 / angels.prat@uab.es           |
| PRAT SANTAEULARIA, Remei | M    | B5-017           | 3263 / remei.prat@uab.es            |
| PRIETO, Pilar            | FC   | B9-116           | 3274 / pilar.prieto@uab.es          |
| PUJAL, Margot            | S    | B5-020           | 1980 / margot.pujal@uab.es          |
| PUJOL GARDELLA, Elena    | MED  | H. Sant Pau      | 93 291 90 79                        |
| PUJOL TARRÉS, Joan       | S    | B5-028           | 1798 / joan.pujol@uab.es            |
| PULIDO, Aurora           | E    | B5-111           | 2102 / aurora.pulido@uab.es         |
| PUNTÍ, Joaquim           | PATP | B5-158.36        | 2723 / joaquim.punti@uab.es         |
| RAICH, Rosa M.           | PATP | B5-158.6         | 3170 / rosa.raich@uab.es            |
| RALLO, Lucrecia          | FC   | B9-116           | 3274 / lucrecia.rallo@uab.es        |
| RAMSPOTT, Anna           | LE   | G5-111           | 1134 / anna.ramspott@uab.es         |
| REDOLAR, Diego           | PB   | B5-045           | 2543 / dredolar@seneca.uab.es       |
| REIG, Josep              | CM   | M6-104           | 1913 / josep.reig@uab.es            |
| RENOM, Marta             | MED  | H. Sant Pau      | 93 291 90 79                        |
| RIBA, M. Dolors          | M    | B5-057           | 2976 / mariadolors.riba@uab.es      |
| RIGOLA, M. Àngels        | BC   | M3-339           | 1724 /                              |
| ROCHE, Robert            | E    | B5-111           | 2102 / robert.roche@uab.es          |
| RODRÍGUEZ, Israel        | S    | B5-050           | 1704 /                              |
| ROJAS, Jesús             | S    | B5-056           | 2189 / jesus.rojas.arredondo@uab.es |

\*Per trucar des de fora de la Universitat marqueu el 93 581 al davant.

| PROFESSORAT                  | ÀREA | ESPAI       | TEL.* / E-mail                       |
|------------------------------|------|-------------|--------------------------------------|
| ROVIRA FAIXA, Tatiana        | B    | B5-144      | 3449 / tatiana.rovira@uab.es         |
| ROVIRA PORTOLÉS, Jordi       | M    | B5-019      | 3262 / jorovira@seneca.uab.es        |
| SÁIZ ROCA, Dolors            | B    | B5-164      | 2357 / dolors.saiz@uab.es            |
| SÁIZ ROCA, Milagros          | B    | B5-164      | 2357 / milagros.saiz@uab.es          |
| SÁNCHEZ CARRACEDO, David     | PATP | B5-158.34   | 3855 / david.sanchez@uab.es          |
| SÁNCHEZ BUSQUÉS, Sònia       | E    | B5-105      | 2103 / sonia.sanchez@uab.es          |
| SANZ, Antoni                 | B    | B5-114      | 3136 / antonio.sanz@uab.es           |
| SAUVALLE, Mar                | E    | B5-131      | 2910 / mar.sauvalle@uab.es           |
| SEGURA, Pilar                | PB   | B5-047      | 1173 / pilar.segura@uab.es           |
| SERRANO GONZÁLEZ, Sergi      | S    | B5-056      | 2189 / sergi.serrano@uab.es          |
| SERRANO PAU, Carrasumada     | E    | B5-133      | 2910 / carrasumada.serrano@uab.es    |
| SILVESTRE, Núria             | E    | B5-137      | 2999 / nuria.silvestre@uab.es        |
| SOLÉ, M. Rosa                | E    | B5-109      | 1408 / rosa.sole@uab.es              |
| SOLER VILAGELIU, Olga        | B    | B5-160      | 3106 / olga.soler@uab.es             |
| SUÁREZ, Dolors               | E    | B5-133      | 2910 / mariadolors.suarez@uab.es     |
| SUBIRÀ, Susana               | PATP | B5-158.40   | 1166 / susana.subira@uab.es          |
| TEMPLADO, Cristina           | BC   | M3-339      | 1905 / cristina.templado@uab.es      |
| TIRADO, Fco. Javier          | S    | B5-058      | 2353 / franciscojavier.tirado@uab.es |
| TORRAS CLARASO, Joan         | PATP | B5-158.28   | 3856 / joan.torras@uab.es            |
| TORRAS GARCIA, Meritxell     | PB   | B5-035      | 3221 / metorras@seneca.uab.es        |
| TORREGROSA, Miquel           | B    | B5-114.A    | 1104 / miquel.torregrosa@aub.es      |
| TORRES, Hortènsia            | PATP | B5-158.32   | 3853 / hortensia.torres@uab.es       |
| TOVIAS, Susana               | DOE  | G6-244      | 2265 / susana.tovias@uab.es          |
| ULLOA, Cristina              | E    | B5-133      | 2910 / cristina.ulloa@uab.es         |
| VALE, Anna                   | PB   | B5-035      | 3221 / avale@seneca.uab.es           |
| VALLDENEU, Anna              | B    | B5-135      | 2365 / anna.valldeneu@uab.es         |
| VÁZQUEZ, Félix               | S    | B5-026      | 1909 / felix.vazquez@uab.es          |
| VENDRELL BRUCET, Josep Maria | MED  | H. Sant Pau | 93 291 90 79 / jvendrell@cbi.es      |
| VERDÚ NAVARRO, Enrique       | F    | M4-127      | 1348 / enric.verdu@uab.es            |
| VICENS, Jordi                | PATP | B5-158.28   | 3856 / jordi.vicens@uab.es           |
| VILÀ, Núria                  | DLL  | G5-129      | 2654 / nuria.vila@uab.es             |
| VILADRICH, M. Carme          | M    | B5-025      | 1376 / carme.viladrich@uab.es        |
| VILLAFANA, Francesca         | PATP | B5-158.38   | 3169 / francesca.villafana@uab.es    |
| VILLAMARÍN, Francisco        | B    | B5-108      | 1487 / francesc.villamarin@uab.es    |
| VITORES, Anna                | S    | B5-050      | 1704 / ana.vitores@campus.uab.es     |
| VIVES, Jaume                 | M    | B5-015      | 2331 / jaume.vives@uab.es            |
| WISMEIJER, Andreas Anna      | PATP | B5-158.36   | 2723 / andreas.wismeijer@uab.es      |

\*Per trucar des de fora de la Universitat marqueu el 93 581 al davant.



**Universitat Autònoma de Barcelona**