

ARANCASA

Valle de Aran. Nº 2 Invierno 2009-2010

Ecología
BIOMASA

Familia
ESPAÑA

Medio
ARAN

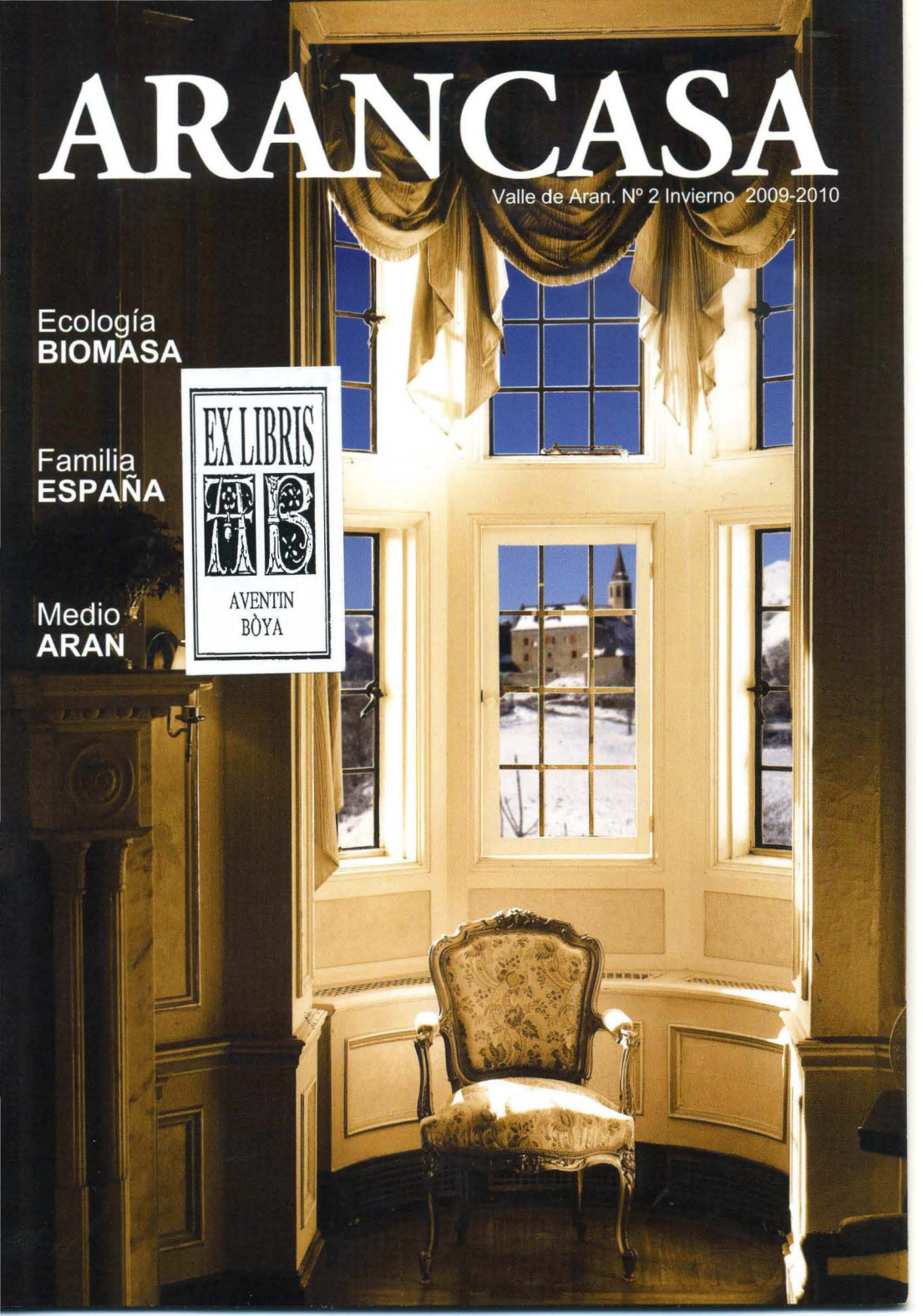
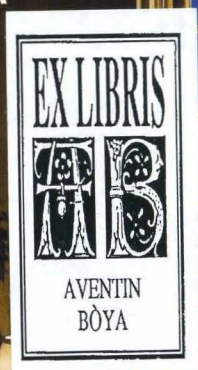

SUMARIO



03

Joyas
del
Duero



05

Biomasa



07

Inmuebles
Luxaran



10

Calendario
Fiscal



11

Familia
España



13

Inmuebles
Arancasa



15

Martínez
Valles

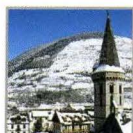

17

Medio
Aran



24

Horario
Bus



27

Teléfonos
de interés



29

Baqueira
Beret



30

RODI:
Neumáticos
de nieve

VISIONARIOS INMOBILIARIOS

En la actual situación del mercado inmobiliario , todo el mundo se pregunta si el precio es el justo hay mucha oferta poca demanda incertidumbre hacia la inversión inmobiliaria.

El precio justo siempre es el compromiso entre comprador y vendedor , que comprende todos los aspectos de la venta .

Por un lado queda reflejado las cualidades de la vivienda , su tamaño, su emplazamiento , la construcción ,el entorno, etc.

Por otro lado también su aspecto de revalorización, del cual , mucha gente duda en este momento por el estado de la economía y la problemática a la hora de financiar lo que provoca un desánimo para la compra de una vivienda.

Hubo visionarios inmobiliarios que en su día hicieron una buena compra de vivienda, que sufrieron las mismas inquietudes, pero las superaron ,se decidieron y no se arrepintieron.

Para llegar al compromiso entre comprador y vendedor , aconsejamos y animamos a los compradores a negociar el precio , hasta llegar al punto en que las inquietudes sean las mínimas ,no dando por sentado los precios de salida que se anuncian en el escaparate.

Parte de la negociación consiste en una forma individualizada de pago , por parte del vendedor, imprescindible para el compromiso que podrá hacer llegar al comprador al grupo de visionarios inmobiliarios.

ARANCASA



JOYAS DEL DUERO

Precisamente Toro fue una de las demarcaciones señaladas por el célebre crítico norteamericano Robert Parker como llamadas a desbancar a las hegemónicas Rioja y Ribera del Duero. Para el comentarista de vinos más poderoso del planeta, Toro sería una de las referencias enológicas con mayor futuro del país, junto con Jumilla y el Priorato catalán.

Se trata de tres antiguas zonas de producción que están viviendo una segunda juventud, y cuyos vinos inundan las páginas de publicaciones y guías. Hoy, las mejores vinotecas y los restaurantes de moda prestan atención a las etiquetas surgidas en estos enclaves emergentes. Los tiempos en los que nuestros vinos se dividían en dos clases, los de Rioja para las fiestas y todos los demás, han quedado definitivamente atrás.

El Duero se perfila como el gran río del vino en la península Ibérica. Desde su nacimiento en los picos de Urbión hasta su desembocadura en Oporto, el curso nos brinda tesoros enológicos como los refinados tintos de la Ribera del Duero, los chispeantes blancos de verdejo en Rueda, los legendarios oportos que maduran en los muelles de Vilanova de Gaia y, más recientemente, lo que algunos han calificado como uno de los fenómenos más interesantes de los últimos tiempos: el redescubrimiento de la antigua comarca vinícola de Toro.

Pocos rincones de la geografía han mostrado un poder de atracción semejante para los capitales del vino. Todo comenzó a gestarse a mediados de los noventa, cuando la vecina Ribera del Duero comenzaba a presentar síntomas de saturación. Mariano García, director técnico de Vega Sicilia por esas fechas, recibió el encargo de buscar nuevas vías de negocio para su compañía en las cercanas riberas del Duero, a su paso por la localidad zamorana.

Tras unos primeros movimientos envueltos en la discreción más absoluta, en vísperas de la llegada del nuevo siglo la noticia corría como la pólvora en los corrillos del vino: Toro es la nueva tierra prometida. En este corto espacio de tiempo, la comarca ha pasado de tener el Gran Colegiata de Manuel Fariña -el hombre que siempre creyó en su tierra- como única marca reconocida a escala nacional, a situarse en el centro de las miradas.

A ello ha contribuido, sin duda, el desembarco de propietarios famosos, como el actor francés Gérard Depardieu, o los reconocidos flying winemakers de origen bordelés Michel Rolland y Jacques Lurton, autores del Campo Elíseo, un tinto que ha recibido las bendiciones de la crítica.

Pero el principal termómetro para medir el éxito de Toro es la avalancha de inversiones procedentes de grandes grupos bodegueros españoles.

Desde la citada Vega Sicilia (su Pintia triunfa en las mesas de cata desde su aparición hace tres cosechas) hasta el mencionado Mariano García, propietario de Bodegas Mauro y elaborador de San Román, un vino toresano que se erigió en el modelo para los recién llegados a la comarca. Desde Marqués de Riscal, con casi 300 hectáreas de nueva plantación, hasta el coloso catalán Miguel Torres, los riojanos de Señorío de San Vicente (con Numanthia y Termanthia), o el potente grupo La Navarra, propietario de bodegas Villaester.

Todo ello sin olvidar la decisiva labor de enólogos y pequeñas y prestigiosas bodegas como Telmo Rodríguez (Gago, Pago de la Jara), Bienvenida de Vinos (Sitio El Palo), Estancia Piedra (Paredinas, La Garona), Sobreño o Dos Victorias, cuyo tinto Elías Mora cuenta por cosechas las medallas en concursos nacionales e internacionales.

Cada día son más numerosos los personajes célebres que aterrizan en el mundo del vino. Desde Francis Ford Coppola, quien confesaba que su bodega californiana le ayudó a conseguir la independencia económica que no había logrado en decenios como cineasta, hasta Greg Norman, Cliff Richard o Madonna. Uno de los ejemplos destacados es el actor Gérard Depardieu, de quien hace años que se conoce su vocación como bodeguero y viticultor. Su elección de Toro para el establecimiento de su primera bodega en territorio español ha supuesto un espaldarazo sin precedentes para esta vieja denominación de origen.

Depardieu viene precedido por la fama de meticuloso elaborador en sus bodegas del Médoc (Château Gadet), Condrieu (norte del Ródano) y Loira, todas ellas en territorio francés. Su socio en la bodega de Toro, Bernard Magrez, es un conocido tiburón de las finanzas del vino y se sabe que ha estado pujando para comprar alguna de las grandes bodegas españolas.

La primera entrega toresana del actor francés fué Spiritus Sancti, un vino de la cosecha de 2004 que ha recibido una calurosa acogida de la crítica.



BIOMASA

A la leña la llaman biomasa ahora. De antaño la biomasa formaba parte de la vida diaria de toda familia en el Valle de Aran. La chimenea, tan importante para calentar lugar de reunión para la familia. Elemento imprescindible durante los inviernos tan fríos del Valle.

La cocina se alimentaba de leña de menor tamaño y gracias a sus aromas la comida preparada en estas cocinas tenía un sabor mejor. Todavía se sigue distinguiendo el pan de horno normal o horno de leña.

Para conseguir leña la gente se iba al bosque, se podaban y cortaban los árboles que no dejaban crecer a los demás (llamado clareo) nunca faltaba combustible y su precio de coste era barato, ya que no intervenían explotadores ni vendedores.

Para el bosque era muy positivo, ya que de esta forma se hacía un mantenimiento, se podaban las ramas permitiendo así, que la luz solar pasara hasta el suelo.

Se cortaban árboles enfermos o los que no crecían dejando a su vez espacio para que crecieran los demás.

Muchas familias se recuerdan de pasar fines de semana en otoño preparando la leña para el siguiente invierno, haciendo stock en patios, pajares, garajes y otros sitios secos y ventilados para tener una leña bien seca que da mejor calor que leña recién cortada.



Muchas familias se recuerdan de pasar fines de semana en otoño preparando la leña para el siguiente invierno, haciendo stock en patios, pajares, garajes y otros sitios secos y ventilados para tener una leña bien seca que da mejor calor que leña recién cortada. Con la llegada de calefacciones de gasoil y gas; la biomasa forestal en forma de leños se quedó en segundo plano su coste no era alto y era menos laborioso. El uso de leña se dejaba más para ocasiones especiales con la finalidad de dar un ambiente agradable al salón. El gas y gasoil se convirtieron en combustible diario para muchos hogares y establecimientos hoteles así como empresas y comercios por su comodidad de almacenamiento y garantía de suministro.

Ahora que experimentamos unas oscilaciones de precios de combustibles fósiles muy acusados puesto que el precio del gasoil ha variado un 35 % en poco tiempo, se mira que la comodidad empieza a tener un precio, así como el daño que hacen estos combustibles al medio ambiente. El almacenamiento del gasoil se hace en un espacio bastante reducido y concentra un poder calorífico para más de 2 meses fácilmente; no es muy limpio y nos pueden molestar los olores del hidrocarburo. Los tanques de gas comunitarios están sujetos a un reglamento estricto para evitar posibles explosiones y el gas canalizado tampoco reduce los inconvenientes a cero. Posibles soluciones hay hoy en día en forma de biomasa tratada, compuestas de calderas o estufas adaptadas puede llegar a conseguirse el mismo rendimiento, y no contribuyen al efecto invernadero. Podemos tener una caldera de astillas que quema la madera astillada, una gran ventaja de estas virutas es que no hay que cortar los árboles ya que para conseguir las se utilizan las ramas.



Una desventaja de la astilla es que se necesita un espacio grande de almacenaje y el coste de las calderas es alto. Los pellets, también pronunciado como pe-lets, por su origen de otro idioma es un combustible muy apto para cambiar a una fuente renovable.

Los pellets son unos óvulos de serrín prensado de un diámetro de 4 a 5 mm y longitud de unos 25 mm al ir comprimido su poder calorífico es más alto, 2 kg de pellets equivalen a un litro de gasoil -no huele ni se inflama fácilmente. Se sirve en bolsas de 15 kilos, big-bags y se reparte con camión para rellenar los silos preparados.

Los leños son aptos para calderas de leña especiales que se regulan según la necesidad de calor, es una solución ideal para propietarios de bosque que están dispuestos a cortar ellos mismos la leña. Todas las calderas están preparados para suministrar calor a través de un circuito de agua caliente y agua sanitaria (ACS) en nuestro clima siempre se aconseja sobredimensionar un poco.

El Valle de Aran con una superficie de bosque muy extenso y muy diverso en cuanto a especies tiene acumulada miles de toneladas de biomasa. Su madera no es muy comercial para aplicarla en construcción o industria maderera, y eso constituye un gran excedente de biomasa forestal usable como fuente de energía.

Por esta razón se está considerando un cambio hacia las energías renovables. El Conselh Generau de aran puso en marcha una iniciativa de astillar madera de los bosques comunes para su uso térmico y/o energético dicha madera ha examinado el centro tecnológico forestal de Catalunya valorando su poder energético. El Ayuntamiento de Vielha y Mijaran con Pau Perdiges en la alcaldía y Bossóst Con Francisco Miranda están apostando fuertemente por la biomasa estudiando una central de gasificación de biomasa forestal presentada por la empresa AGDS.

Se trata de centrales de generación eléctrica alimentada por biomasa forestal astillada que a través de un proceso de gasificación produce un gas que alimenta a 2 motores de combustión interna. Estos motores a su vez generan electricidad y el agua de refrigeración de los motores se aprovechará para calentar edificios a un precio muy comercial. Con estas perspectivas el Valle de Aran se podría convertir en una región pionera en cuanto a energías renovables.

Avda Pas d'Arro nº 22
25530 Viella

luxaran

V I D A S U N I C A S

Tel: 973642713
Fax: 973642796
Móvil: 609739984

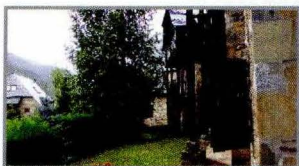

ref lx1 Garos: Impresionante apartamento en Garó s, espacioso salón comedor con chimenea y salida al jardín privado, cocina independiente, 3 dormitorios dobles, 2 baños. Con plaza de parking, entrada cómoda. Precio: a consultar.



ref lx3 Hermita: Casa unifamiliar situada en Vielha, grandes espacios repartidos en un amplio salón con chimenea y salida al jardín privado, comedor, cocina independiente, dos dormitorios dobles, un dormitorio tipo suit, dos baños completos, un aseo, amplia buhardilla, tres grandes balconadas, plaza de parking para dos coches, espacio de lavandería, y trastero. Soleada y situada en zona tranquila. Precio: a consultar



ref lx6 Esterri: Duplex en Esterri d'Abanau, a estrenar. Salón comedor, 5 habitaciones con armarios empotrados, una tipo suite. 2 plazas de parking y trastero. Terraza cubierta. Calidades de alto nivel. Precio: a consultar.

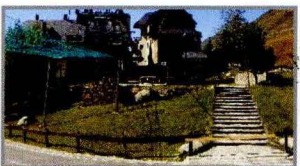

ref lx8 Nin de Beret: impresionante apartamento situado en unas de las zonas más exclusivas de baqueira, en la cota 1700m, a escasos 80 m del telesilla de esquí, se sale del apartamento con las botas puestas. Cuenta con salón comedor con chimenea y salida al jardín, cocina independiente totalmente equipada, 2 dormitorios dobles que comparten baño completo, un dormitorio principal tipo suit con bañera de hidromasaje. Todos los dormitorios con armarios empotrados y sistema de hilo musical. 2 plazas de parking privado en el mismo edificio. Espacioso trastero calefactado. Conserjería. Ascensor. Precio: a consultar.

Avda Pas d'Arro nº 22
25530 Viella

luxaran

V I D A S U N I C A S

Tel: 973642713
Fax: 973642796
Móvil: 609739984



ref lx14 Cap d'Abaran: Fantástica casa de edificación reciente (2007), en el Naut Arán. Consiste de planta de garaje para 2 coches, con vivienda y zona de trabajo para el servicio. Planta de estar con salida al jardín, gran cocina y zona de comedor. aseo de cortesía en la misma planta. Primera planta con 3 habitaciones y dos baños, (una de ellas suite) excelentes vistas desde la terraza. La buhardilla tiene una suite de 100 metros cuadrados. Precio: a consultar.



ref lx10 La Solana: Impresionante casa unifamiliar en la solana de Vielha, cuenta cuatro dormitorios, tres baños completos, un aseo, salón comedor con chimenea, cocina americana, buhardilla dormitorio, amplia terraza, y espacioso jardín privado. Precio: a consultar.



ref lx199 Tredos: Preciosa casa unifamiliar situada en una de las pletas más exclusivas de tredos, cuenta con cuatro dormitorios, tres baños completos, espacioso salón comedor con chimenea, cocina americana, dos terrazas cubiertas, plaza de parking con rampa climatizada y trastero. Precio: a consultar



ref lx 165 Plaza Vilac: Impresionante casa aranesa, situada en un enclave privilegiado, cuenta con un espacioso salón comedor con chimenea, amplia cocina independiente, cuatro dormitorios dobles, dos cuartos de baño completos, buhardilla diáfana, y pequeño jardín privado. Con impresionantes vistas y muy soleada. Precio: a consultar.

Avda Pas d'Arro nº 22
25530 Viella

luxaran

V I D A S U N I C A S

Tel: 973642713
Fax: 973642796
Móvil: 609739984



ref lx16 Pleta Brahets: Casa unifamiliar situada en la Pleta Brahets (Garos). Cuenta con salón comedor con chimenea, cocina americana, 3 dormitorios dobles, 2 baños completos, 1 aseo, espaciosa buhardilla como cuarto dormitorio. Terraza cubierta y jardín privado, soleado y con vistas. Trastero. Plaza de parking subterráneo con rampa cubierta. Todo con los acabados típicos, pizarra, piedra y madera. Precio: a consultar.

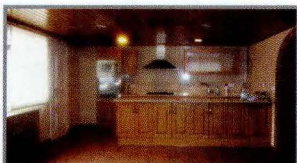

ref lx17 Barcelona: impresionante casa en Matadepera, Barcelona. Entorno agradable. Superficie de 679m2, cuenta con 7 amplios dormitorios, 3 salones, 6 baños, hidromasajes, 2 cocinas, gran jardín privado con piscina, 2 terrazas, 2 trasteros, gran garaje. Precio: consultar.



lx18 Betren: Gran casa unifamiliar en Betren, cuenta con salón comedor con chimenea, cocina independiente con comedor, 6 dormitorios dobles, 4 cuartos de baño, un aseo de cortesia y en la buhardilla además de dos suits, otro salón, sala de estar. Espaciosa terraza que rodea la vivienda, con plaza de parking individual y cerrada. Soleada y con vistas. Precio consultar.



CALENDARIO FISCAL

ENERO:

HASTA EL DIA 20 - MODELOS 110-115 (4ºTRIMESTRE 2009)
HASTA EL DIA 30 - MODELOS 303-130-131-390 (4ºTRIMESTRE 2009)

FEBRERO:

HASTA EL DIA 2 - MODELOS 180-190 (VIA TELEMÁTICA 4ºTRIMESTRE 2009)

MARZO:

HASTA EL DIA 31 - MODELOS 347-184

ABRIL:

HASTA EL DIA 20 - MODELOS 110-115-130-131-303 (1erTRIMESTRE 2010)
- MODELO 202 (PAGO FRACCIONADO IMPUESTO SOCIEDADES 1er PERIODO)

MAYO:

DESDE EL DIA 4 - DECLARACION DE LA RENTA 2009
(hasta el 30 Junio)

JUNIO:

HASTA EL DIA 30 - DECLARACION DE LA RENTA 2009

JULIO:

HASTA EL DIA 20 - MODELOS 110-115-130-131-303 (2ºTRIMESTRE 2010)
HASTA EL DIA 27 - MODELO 200 (IMPUESTO DE SOCIEDADES 2009)

AGOSTO:

MES NORMAL

SEPTIEMBRE:

MES NORMAL

OCTUBRE:

HASTA EL DIA 20 - MODELO 110-115-130-131-303-310 (3er TRIMESTRE 2010)
HASTA EL DIA 20 - MODELO 202 (PAGO FRACCIONADO - 2º PERIODO - IMPUESTO SOCIEDADES)

NOVIEMBRE:

HASTA EL DIA 5 - MODELO 102 (INGRESO DEL 2ºPLAZO DE LA RENTA 2009, SI SE FRACCIONO EL PAGO)

DICIEMBRE:

HASTA EL DIA 20 - MODELO 202 (PAGO FRACCIONADO - 3er PERIODO - IMPUESTO SOCIEDADES)

ILER IURIS

advocats | assessors | assegurances

Representante en
Vielha:

Pere Espada

Tel: 973642713

Fax: 973642796

Mòvil: 678734406

www.arancasa.com

Avda Pas d'Arro nº

22, 25530 Viella

ILER IURIS advocats/assessors es
una societat professional
multidisciplinar que compta amb
un sòlid equip de professionals
especialitzat en les diverses
branques del dret, ciències
econòmiques i relacions laborals,
amb més de vint anys d'experiència
en el sector de l'assessoria integral
d'empreses i particulars.



FAMILIA ESPAÑA

Jose España Barado hijo de casa Tonet de Salardú y Clodie Bozzani Vray nacida en Francia vivieron durante unos años en Francia y ya con dos de sus hijos, muy pequeños en esa época, se trasladaron al hogar paterno en Salardú.



Después de nacer el tercer hijo, 1964 en pleno “boom” turístico español, salen a la aventura y montan en Salou el primer chiringuito” delante de la playa “EL CHIQUITIN”. Ese mismo año Baqueira- Beret abrió la estación y allí acudieron José y Clodie montando un pequeño bar al pie del primer telesilla. El segundo año BAQUEIRA monta el segundo telesilla y se trasladan a un nuevo local provisional hasta que se monta la actual cafetería 1800 y ellos se ponen al frente.

En el año 70 adquieren el ESQUIRO, en el núcleo 1500, que por aquel entonces eran muy pocas las viviendas construidas. Allí Clodie sigue al frente de los fogones y José atendiendo los esquiadores.

Así, siguieron haciendo las dos temporadas, invierno y verano durante más o menos 11 años. El restaurante en Baqueira funcionaba muy bien, tenían buenos productos, y especialidades poco frecuentes por la época, gracias a la influencia francesa por parte materna y su situación era inmejorable..

En el 75 adquirieron el Ticolet, pero después de tres años dejan el ESQUIRO para dedicarse plenamente al TICOLET

Cinco hijos, Cristof, Eric, François, Alejandro y Guillermo, todos menos el pequeño se dedicaron a dar clases de esquí en la Escuela Española y a atender también el negocio familiar. Con los años la presencia de los hijos se consolida y abren otro restaurante LA RACLETTE en el mismo local del TICOLET, donde Clodie tenía una pequeña tienda de regalos y también de una de sus grandes pasiones, la restauración de muebles y muebles. Después viene la apertura de LA PIERRADE por el año 1994.

Los hijos van aposentándose según sus inquietudes, Cristof sigue a día de hoy dando clases de esquí en Era Escola a la vez que también se encarga de LA RACLETTE. Eric deja la escuela dedicándose plenamente a gran vocación la ganadería. François el más inquieto montó 2 bares uno en Baqueira y otro en Begur (costa brava) EL CROACK y finalmente se instala en Salardú abriendo un bar restaurante de los más populares a día de hoy ETH BOT. Alex y Guillermo son el motor del Ticolet. Alex en la cocina y Guillermo en la sala, ellos le dieron un nuevo giro al restaurante, aportando ideas nuevas, dedicándose a cursos de formación y adquiriendo nuevos conocimientos. Hace un par de años que están también al frente del bar-restaurant CROACK-TAMARRO también situado en BAQUEIRA 1500. Siempre con la supervisión y apoyo de Jose y Clodie.



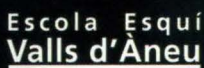

Tel. 902 218 228

info@eraescola.com

www.eraescola.com



nuestra
experiencia
tu garantía



ARANCASA

Avda Pas d'Arro nº 22
25530 Viella
Tel: 973642713
Fax: 973642796
Móvil: 609739984
www.ARANCASA.com



ref 2231 Duplex Aubert:

Precioso duplex en Aubert. Dos dormitorios, 2 baños, parking y trastero. Calefacción a gas. Precio 320.000€



ref 222 Sapporo Vielha:

Apartamento en pleno centro de Vielha, con salón comedor, cocina americana, con espacioso altillo donde se encuentra el dormitorio. Espaciosa terraza con excelentes vistas, y soleada. Precio: 203.300€



ref 2221 Bodigues:

Apartamento en Gausach, con espacioso salón comedor con chimenea, cocina independiente, dos dormitorios, dos baños, trastero, y parking comunitario. Superficie de 90m2. buenas vistas y soleado. Precio: 240.400€



ref 2240 Arros:

Precioso y espacioso duplex a estrenar en Arros, 3 dormitorios, 1 baño completo, 1 aseo, amplia buhardilla. Amueblado, calefacción azul, parking y trastero. Precio: 350.000€



ref 3165 Baricauba:

Apartamento en Gausach. amplio salón comedor con chimenea, cocina independiente, 3 dormitorios dobles, 3 baños, terraza de 25m2. Plaza de parking y trastero. Vistas espectaculares sobre Vielha, y muy soleado. Precio: 275.000€



ref 2223 Saboredo:

Apartamento en Baqueira cota 1500m, a pie de pistas, edificio Saboredo, salón comedor, cocina independiente, con dos dormitorios, dos baños, trastero y guardaskis. Precio: 530.000€

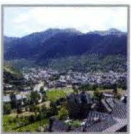

ref 2161 Baricauba:

Encantador apartamento en Gausach. Salón comedor con chimenea, cocina americana, 1 baño completo, 2 dormitorios dobles, terraza, plaza de parking y trastero. Precio: 306.520€



ref 134 Pujo:

Bonita casa en Salardú, 3 habitaciones, 1 baño con plato de ducha y otro con bañera. Salón comedor con chimenea, trastero, y plaza de parking. Precio: 415.000 €



ARANCASA

Avda Pas d'Arro nº 22
25530 Viella
Tel: 973642713
Fax: 973642796
Móvil: 609739984
www.ARANCASA.com

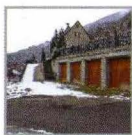

ref 190 Gran Casa:

Casa unifamiliar en arros, con 4 dormitorios, 3 baños completos, salón comedor con chimenea, cocina, amplia buhardilla, jardín privado, y parking individual y cerrado. Precio: 450.000€



ref 2236 Garos:

Apartamento de una sola planta en garos de 4 habitaciones, 2 baños completos, uno con plato de ducha y el otro con bañera hidromasaje. Gran y cómodo salón comedor. Jardín comunitario. Plaza de parking. Ubicado en la calle principal de Garos. Se vende con parking y taquilla en Tanau. Precio: 546.000€



ref 2244 Privilege:

Apartamento en Betrán, 2 habitaciones, 1 baño completo con bañera, amplio salón comedor, cocina independiente. Muy luminoso. Precio: 150.000€



ref 2247 Bossost:

Apartamento a estrenar y totalmente amueblado en Bossost, tipo dúplex, con salón comedor, cocina independiente, dos dormitorios, dos baños completos, balconada con muy buenas vistas, plaza de parking y trastero. Precio: 222.500€



ref 3256 Artes:

Dúplex en Artes, salón comedor con chimenea, cocina americana, tres dormitorios, dos baños, muy buenas vistas. Plaza de parking y trastero. Precio: 475.000€

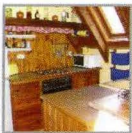

ref 3251 Sapporo:

Apartamento en Sapporo de 2 habitaciones, 1 baño completo, plaza de parking, zona comunitaria con piscina. En pleno centro de Vielha. Precio: 220.000€



ref 2260 Vall Verda:

Apartamento en Vielha de dos habitaciones, 2 baños completos. Plaza de parking y trastero. Precio: 260.000€



ref 2239 Arros:

Dúplex en Arros, impecable como nuevo, 3 dormitorios, 3 baños completos, cocina americana. Calefacción azul. Plaza de parking y trastero. Precio: 320.000€



"Líderes en servicios inmobiliarios en Cambrils y La Costa Dorada"

www.martinez-valles.com

Cambrils Esquirol, 2ª línea de Playa: Pisos de nueva construcción. 2/ 3/ 4 habitaciones, 2/ 3 baños, salón- comedor, cocinas independientes- amuebladas e equipadas, balcón (mínimo) 14 m2, acabados de primera calidad: a/ a, mármol, armarios empotrados. Parking (incluido en el precio). Zona comunitaria con piscina, piscina cubierta, gimnasio. A partir de 180.000 €.



Playa de Guardamar (Miami Playa) Obra nueva. Chalets adosados. A tan solo 20 m. de la playa, 4 dormitorios, 2 baños, terraza y jardín. Desde 240.000 €

Las Magnolias fase III, Cambrils Vilafortuny: Chalet individual, parcela 711 m2, salón- comedor 40 m2, cocina independiente, 5 dormitorios, 4 baños, 2 terrazas, 2 porches, aire acondicionado, garaje, jardín privado. Posibilidad piscina. Consultar.



Cambrils, zona puerto de 1 habitación doble cocina independiente baño completo totalmente reformado a 300 mts del mar y en el centro del pueblo. Precio 116.000€

Las Terrazas del Casalot: Apartamentos con vistas a mar y montaña, 2 dormitorios, 1 baño, cocina independiente. Apartamento con jardín privado o apartamento con solárium, grandes jardines de zona comunitaria con 2 piscinas. Precio 149.000€





Obra nueva: Entrega inmediata. casas adosadas. Muy próximas al mar, 3 dormitorios, 2 baños, 1 aseo con ducha, cocina independiente, aire acondicionado, bomba de calor. Parking. 5 km de Cambrils. Desde: 209.400 €

Apartamentos Cambrils (Horta de Sta. Maria)
Obra nueva. A 300m del mar, 1,2 y 3 dormitorios. Cocina independiente, baño completo. Terraza, aire acondicionado, bomba de calor, piscina comunitaria, zona ajardinada. Parking incluido. Trastero opcional. Desde 214.000 €



Casa individual en Vilafortuny: a 500 mts del mar, 710 m2 de parcela, 5 dormitorios con 2 suites y 3 baños. Precio a consultar.

Casas adosadas, en Mont -Roig playa: Obra nueva casas adosadas a pie de playa, 4 habitaciones dobles, 2 baños, cocina independiente y jardín privado. Precio 260.000€



Mont-Roig playa: Apartamento con vistas al mar a pie de playa, cocina independiente, 2 habitaciones dobles, 1 baño con ducha, cocina independiente bomba de calor (a. acondicionado) por conductos. A 10 mts de la playa. Precio 180.000€

Palmeras de Mont-Roig. Obra nueva casas adosadas a 500 mts del mar, 3 dormitorios, 2 baños y 1 aseo con ducha. Bomba de calor (a. acondicionado) por conductos, parking & piscina comunitaria. Precio: 211.000€



MEDIO ARAN



CAMIN REIAU

33 Pueblos, 150 km., 6000 m. desnivel +, 6000 m. desnivel -

La idea de este proyecto nace cuando *Aran Vacances* me propone diseñar una ruta para dar a conocer la *Val d'Aran*, sus caminos, sus pueblos, sus gentes,.....

Y la primera adversidad surge en el momento en el que hay que decidir el nombre de esta aventura.

Sin duda alguna hay tres protagonistas: el principal es el propio *paisaje de la Val d'Aran* salpicado de pequeños *pueblos* comunicados por *caminos* que los unen desde muy antiguo.

Y entre todos ellos destaca la vía principal, el *Camin Reiau*, una probable calzada romana que cruzaba el valle en su largo camino desde la *Via Tolosana* hacia la *Tarraco Imperial*, motivo más que suficiente para que *Camin Reiau* dé nombre a la ruta. Su trazado original se ha visto afectado en algunos tramos, con el paso de los años, por vías modernas como la N-230 y la C-28.

Pero *Camin Reiau*, al ser una vía lineal, necesitaba algún aliado para conseguir una ruta circular. Y ahí estaban a la espera los caminos tradicionales que durante centenares de años han ido construyendo los araneses para sobrevivir y sacar el máximo provecho a su fabuloso patrimonio natural.

Estos caminos tradicionales eran antiguas vías de comunicación entre los pueblos: caminos de mineros, arrieros, pastores, contrabandistas, maquis,... accesos a las obras de las centrales hidroeléctricas, a los bosques, a los pastos de alta montaña,... Todos ellos deseando escapar del olvido y formar parte de la conexión de los 33 pueblos de la Val d'Aran. A su vez se han añadido pequeñas aldeas, sobrepasando en total los 40 núcleos habitados.

Y así es como nuestro camino ha emprendido su largo viaje, adentrándose en fantásticos bosques de hayas, robles, abetos,... atravesando antiguos prados, descubriendo pequeñas aldeas,... recorriendo un total de 150 km. y acumulando 6000 m. de desnivel de subida y 6000 m. de desnivel de bajada.

La ruta se podrá realizar a voluntad del usuario, aunque en la propuesta inicial se reparte en 10 etapas con un promedio diario de 15 km. y 600 m. de desnivel.

Una característica peculiar de **Camin Reiau** es la posibilidad de poder realizar la ruta en cualquier estación del año, incluso en invierno con raquetas. Antes de iniciar cualquier etapa, por nuestra seguridad, se recomienda información previa sobre posibles incidencias meteorológicas y el estado del terreno (riesgo de aludes, probabilidad de crecida de barrancos, etc).

El sentido recomendable de la marcha es el contrario de las agujas del reloj. El punto de inicio y llegada es **Vielha**, la población más importante de la **Val d'Aran**. Prácticamente todo el recorrido aprovecha la señalización local realizada por el **Conseilh Generau d'Aran** a través del GR 211, PRs y marcas amarillas de sendero local.

Era Garona es el río principal de la **Val d'Aran** y uno de los protagonistas de la ruta. Buena parte del itinerario recorre su margen izquierda, la vertiente umbría cubierta de espléndida vegetación y su margen derecha, la vertiente solana donde se encuentran la mayoría de los pueblos.

El punto álgido de la ruta lo encontramos en el **Plan de Beret**, a 1880 m. de altitud, donde nos adentramos en la vertiente mediterránea bordeando el **Arriu Noguèra Palharèsa**, para llegar al pueblo más alto de la **Val d'Aran**, **Montgarri**, a 1650 m. de altitud.

Desde **Pontaut**, el punto más bajo de **Camin Reiau**, situado a 600 m. de altitud, nos internamos en el frondoso valle de **Toran**, descubriendo pequeñas aldeas y rincones recónditos donde el tiempo transcurre pausadamente, sin prisa.

Enfrente de la **Arribèra de Toran** y en la margen izquierda de **Era Garona**, nos espera **Bausen** y sus gentes amables, un pueblo anclado en el pasado, cargado de tradiciones, leyendas, historias de amor y bosques encantados.

La parte final, en dirección a **Vielha**, nos permitirá saborear los últimos tramos que perduran del trazado original de **Camin Reiau**.

Transcurridas las 10 etapas con sus 150 km., nuestra visión de la **Val d'Aran** será totalmente distinta. Un viaje por su historia, disfrutando de sus monumentos románicos, góticos,... de su belleza paisajística, entrando en sus pueblos como lo hacían antaño, descubriendo restos arqueológicos, vestigios romanos, rincones de encanto, casas señoriales de cuento y la esencia de un valle singular que nos está esperando.

Además, **Camin Reiau** nos ofrece la posibilidad de diseñar itinerarios según nuestras necesidades, aprovechando el discurrir paralelo de sus etapas y los diversos enlaces que existen entre ellas.

Camin Reiau nos espera. Ven a descubrirlo y a caminarlo!!

Ricard Novell Agramunt

Guia del **CAMIN REIAU** y de **ARAN CULTURAU**



ARANCASA

Avda Pas d'Arro nº 22
25530 Viella
Tel: 973642713
Fax: 973642796
Móvil: 609739984
www.ARANCASA.com



ref 2147 Saforcada: apartamento en Baqueira, salón comedor con chimenea, cocina americana, 2 dormitorios dobles, 1 baño completo. con vistas a la estación de Baqueira-Beret, luminoso y soleado. Precio: 359.600€



ref 170 Oplau: a 3 km de pistas!! Duplex en Salardú, 3 dormitorios dobles, 1 baño, salón comedor con chimenea, cocina americana, excelentes vistas, y muy soleado. Calefacción eléctrica con acumuladores de tarifa nocturna. Posibilidad de abrir la buhardilla. Parking cerrado. Precio: 480.300€



ref 145 Barrados: se vende borda de unos 35m2 de planta con 4000m de terreno rústico situado en el valle de Barrados. Precio: 92.400€

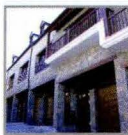

ref 3213 Bagargue: casas unifamiliares de obra nueva en Bagargue. Salón comedor con chimenea, cocina americana, 3 dormitorios dobles, 2 baños completos, un aseo, parking y trastero. Acabados típicos de la zona, amueblada y equipada, a estrenar. Buenas vistas. Precio: 430.000€



ref 214 Los Abetos: apartamento en viella de 2 dormitorios, salón comedor, 1 baño completo, y cocina independiente. Calefacción a gas. Precio: 227.000€



ref 2150 Arnals: apartamento situado en pleno centro de Vielha. Cuenta con una superficie de 95m2, con espacioso salón comedor con chimenea y salida a la terraza-jardín, amplia cocina independiente, 2 dormitorios dobles y 2 baños completos. Precio: 240.000€



ref 92 Bossost: promoción de pisos y estudios en el casco antiguo de Bossost. nueva construcción, apartamentos de 1 dormitorio, con y sin terraza. Desde 133.400€



ref 153 Aubert: casas unifamiliares en Aubert, excelentes materiales, 3 dormitorios, 3 baños, salón comedor con chimenea, cocina independiente, amplia buhardilla, parking y sala de calderas. Calefacción a gas. Precio: 526.186€



ref 2215 Les: apartamento con 4 años de antigüedad, en muy buen estado, cuenta con 2 dormitorios dobles, dos baños, salón comedor con chimenea, cocina americana, plaza de parking y trastero. Precio: 220.000€



ref 215 Les: triplex en Les, amplio salón comedor con chimenea, cocina independiente, 3 dormitorios dobles, 2 baños completos, amplia buhardilla, y plaza de parking. Precio: 299.900€



ref 192 Betren: apartamento totalmente reformado situado en Betrén, con salón comedor, cocina independiente, un dormitorio doble, un baño completo. Exterior con vistas precio: 165.000€



ref 111 Tuca: apartamento recién reformado en Vielha, cuenta con salón comedor, cocina americana, 1 dormitorio doble, 1 baño con plato de ducha. Precio: 198.000€



ref 3100 La Gua: nueva promoción de apartamentos en Les. Duplex de 3 y 4 dormitorios, salón comedor con chimenea, cocina americana, 2 baños. Con parking y trastero. Bajos disponen de jardines privados. muy soleados y con buenas vistas. nuevos, a estrenar. Precios desde 225.000€



ref 218 Iter: nueva promoción de apartamentos en Viella. Apartamento duplex de 3 dormitorios, 2 baños completos, salón comedor con chimenea, cocina americana, plaza de parking y trastero. Muy soleado y con buenas vistas. Precio: 310.000€



ref 219 Iter: nueva promoción en Viella. Tres dormitorios, 2 baños completos, espacioso salón comedor con chimenea, amplia cocina americana con espacio de lavandería, terraza - jardín, parking y trastero. Muy luminosa y soleada. Precio: 380.000€



ref 3156 Bossost: casa unifamiliar de obra nueva en Bossost, cuenta con salón comedor con chimenea, cocina independiente, 3 dormitorios dobles, 2 baños completos, 1 aseo. Precio: 285.000€

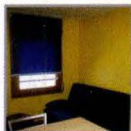

ref 2232 Bonaigua: estudio en el edificio Bonaigua, a pie de pistas en Baqueira, en la cota 1500m, orientación sur, soleado y con vistas a Vall de Ruda. Trastero. Precio: 150.000€



ref 2241 Abetos: apartamento en Vielha, con salón comedor, cocina independiente, dos dormitorios dobles, un baño completo. Plaza de parking y trastero. Precio: 286.122€



ref 253 Amics de Les: venta o alquiler de café bar restaurante en Les. Local de 60 metros, con 7 mesas para cuatro personas en su interior, cuenta con dos terrazas, una en la entrada y otra con vistas al río. Agradable. Listo para empezar a trabajar. Todos los permisos en regla.



ref.266 Bajo Sobremedó: Preciosa planta baja en pleno centro de Vielha, a estrenar, cuenta con salón comedor con salida a la terraza, cocina independiente, 4 dormitorios, 2 baños completos, balconada trasera y lateral, plaza de parking y trastero. Con buenas vistas, soleado y muy luminoso. Calefacción a gas. Precio consultar.



ref 2261 Priviletge : Apartamento en Betren, cuenta con salón comedor, cocina independiente, dormitorio doble, un baño completo. Precio : 100.000€!!



ref.2262 VIELHA: Apartamento en Vielha, en la zona de la solana, cuenta con salón comedor, cocina americana, un dormitorio doble, un baño completo, plaza de parking y terraza comunitaria. Precio 150.000€



ref.3253 Vielha: Apartamento con una superficie de unos 86m², cuenta con espacioso salón comedor, cocina independiente, tres amplios dormitorios, un cuarto de baño completo, dos altitos como espacio trastero, dos balconadas, plaza de parking e impresionantes vistas sobre Vielha. Muy cuidado, como nuevo, listo para entrar a vivir. Ideal primera residencia !Precio 154.321€



ref 153 Aubert: Última casa unifamiliar en Aubert, excelentes materiales, 3 dormitorios, 3 baños, salón comedor con chimenea, cocina independiente, amplia buhardilla, parking y sala de calderas. Calefacción a gas. Buenas vistas y muy soleadas. Precio inmejorable!!!! antes: 520.000€ ahora **360.000€ GRAN OPORTUNIDAD!!!**

Neudaran
promotora

infórmese en:
Avda Pas d' Arro n° 22
25530 Viella
Tel: 973642713
Fax: 973642796
Móvil: 609739984
www.arancasa.com

NUEVA PROMOCIÓN DE VIVIENDAS EN PLENO CENTRO DE VIELHA

Nueva promoción de viviendas en pleno centro de Vielha, excelentes acabados, buenas calidades.

Plantas bajas con jardín y terraza, viviendas tipo dúplex.

Acabados típicos de la zona.

Plaza de parking y trastero. Muy soleados y luminosos



RESTAURANT UXERA

VILAMÓS



Situada en el Vall d' Arán, rodeada de bosques y con vistas al Aneto a 1.230 mts de altura. Dispone de 8 Habitaciones con Baño, Servicio de Pensión Completa y Media Pensión. Casa ubicada en el mismo pueblo a 50 mts del Museo Can Guany Xiquet y cercana a las Pistas de Esquí de Baquèira-Beret. Ideal para hacer excursiones a los lagos, rafting a 14 km (Bossost) paseos a caballo a 12 km (Vielha) Visita Turística a las Minas de Blenda, a 5 Km. y al Antiguo Horno de Cal, a 5 Min. de la Casa. TAMBIEN DISPONEMOS DE ALQUILER DE CASAS TÍPICAS ARANESAS, ANUAL O TEMPORADA.

Major, 9 : 25551- Vilamós - Vall d'Aran TEL. 973 642 768

Avda Pas d'Arro nº 22 - 25530 Viella - Tel: 973642713 - Fax: 973642796 - Móvil: 609739984 - www.arancasa.com

Es de Simona

ref 3121

Tredos:

Conjunto residencial "Es de Simona" en Tredos. Casas unifamiliares de tres y cuatro dormitorios, 2 baños completos, 1 aseo, salón comedor con chimenea, cocina independiente, plaza de parking y trastero. Excelentes calidades con posibilidad de elección de acabados. Entorno muy cuidado con zonas ajardinadas. Transporte privado a pistas. Emplazamiento único para disfrutar de la tranquilidad que ofrece el Valle de Aran.

¡¡No deje pasar la oportunidad, infórmese!!



Avda Pas d'Arro nº 22 - 25530 Viella - Tel: 973642713 - Fax: 973642796 - Móvil: 609739984 - www.arancasa.com

Su inmobiliaria en Donostia- San Sebastian



www.areizaga.com
tfno.: 943 440 105

VENTA Centro - La Concha

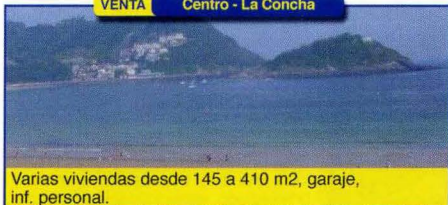

Varías viviendas desde 145 a 410 m2, garaje, inf. personal.

VENTA Igeldo - Pº del Faro



zona baja, 130 m2, vistas bahía, 2 garajes y trastero, Ref.: 3526

CENTRO TU NUEVA VIVIENDA A 90 SEGUNDOS DE LA PLAYA

En edificio recién rehabilitado, disponemos de viviendas a estrenar de salón, 1-2-3 y 4 dormitorios, Magnífica relación ubicación/ calidad / precio.
Desde 335.000€



Plano situación

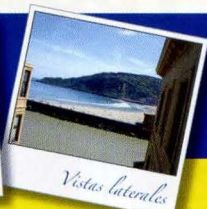

Vistas laterales

CENTRO 18 VIVIENDAS con garajes C/ Euskal Herria, Junto al Boulevard

Pisos de 1- 2 y 3 dormitorios, (algunos con amplias terrazas y vistas laterales al río) • Excelente memoria de materiales • Formas de pago escalonadas y cuenta aval • **Desde: 375.000€**

AMARA RIBERAS

Magnífica relación calidad / precio, últimos pisos a estrenar, en obra terminada, opciones de :

- Opción 1: Salón, 2 dormitorios, 2 baños, terraza, desde: 370.000 €
Opción 2: Salón, 3 dormitorios, 2 baños, terraza, desde: 459.850 €
Opción 3: Áticos, de salón, 3 dormitorios, 2 baños, amplia terraza



Fachada



Plano de situación

**VISITE
PISO PILOTO**



Fachada



RIOJA ALTA

Junto campo Golf Rioja Alta y de Ezacaray, adosado recién construido.
A estrenar desde 193.700€

C/Fuenterrabía, 11-1º 20005 San Sebastián informacion@areizaga.com

ALQUILERES

Avda Pas d'Arro nº 22
25530 Viella
Tel: 973642713
Fax: 973642796
Móvil: 609739984
www.ARANCASA.com



Les: piso de dos habitaciones, en pleno centro de Les, armarios, baño completo, cocina con barra americana. Balcones con excelentes vistas al pueblo y a la montaña. Precio: 500€/mes



Benós: apartamento en Benós, totalmente equipado, con salón comedor con chimenea, cocina americana, tres dormitorios, tres baños, plaza de parking y gran trastero. 700€/mes



Canejan: auténtica y típica casa de montaña, a 1 km de canejan. Chimenea, gran comedor, cocina totalmente reformada, 2 dormitorios, un baño completo. Ideal para unos días de relax y naturaleza.



Vielha: apartamento de alquiler semanal cerca del Palacio de Hielo, capacidad para 6 personas, parking y trastero.



Betren: apartamento con salón comedor, cocina americana, 3 dormitorios, dos baños completos, terraza. Plaza de parking y trastero.



Salardú: precioso duplex en Salardú, salón comedor con chimenea, cocina americana, 2 baños completos, 3 dormitorios dobles.



Casa unifamiliar Vilac: impresionante casa aranesa, situada en un enclave privilegiado, espacioso salón comedor, amplia cocina independiente, 4 dormitorios dobles, 2 cuartos de baño, buhardilla y pequeño jardín privado.



Ref Aubert: Casa unifamiliar, para alquiler anual, cuenta con espacioso salón comedor con chimenea, cocina americana, tres dormitorios dobles tres baños completos, un aseo, terraza-jardín, plaza de parking individual y cerrada.

HAN BAJADO PRECIO

Avda Pas d'Arro nº 22 - 25530 Viella - Tel: 973642713 - Fax: 973642796 - Móvil: 609739984 - www.arancasa.com



ref 214 Los Abetos: apartamento en Viella de 2 dormitorios, salón comedor, 1 baño completo, y cocina independiente. calefacción a gas. Antes: 248.000€ ahora: 227.000€



ref 3165 Gausac: Amplio salón comedor con chimenea, cocina independiente, 3 dormitorios dobles, 3 baños, terraza de 25m². Plaza de parking y trastero. Vistas espectaculares sobre Vielha, y muy soleado. Antes: 330.000€ ahora: 275.000€



ref 134 Pujo (Salardú): bonita casa en Salardú, 3 habitaciones, 1 baño con plato de ducha y otro con bañera. salón comedor con chimenea. Trastero, y plaza de parking. Antes: 450.760€ ahora: 415.000€



VINOTINTO

Disfruta de la buena mesa y del buen vino

Alfred perenya,7 25008 Lleida • Tel. 973 254 043 • nataliavinotinto@gmail.com



HORARIO AUTOBUSES

HORARIO DE TRANSPORTE INTERNO DEL VALLE DE ARAN - DE LUNES A VIERNES

BERET					11:00				15:50		17:00	SOLO TEMPORADA DE ESQUÍ				
TANAU	7:45				11:50				16:00		17:25					
BAQUEIRA	7:47	8:30	9:30		11:30	12:32	13:50	14:30	16:00	17:30	18:30	19:30	20:30	21:30	0:30	4:20
TREDÓS	7:48	8:33	9:33	11:33		12:33	13:55	14:33	16:03	17:33	18:33	19:33	20:33	21:33	0:33	4:23
SALARDÚ	7:51	8:36	9:36	11:36		12:36	13:56	14:36	16:06	17:36	18:36	19:36	20:36	21:36	0:36	4:26
GESSA	7:52	8:37	9:37	11:37		12:37	13:57	14:37	16:07	17:37	18:37	19:37	20:37	21:37	0:37	4:27
ARTIES	7:55	8:40	9:40	11:40	12:40	14:00	14:40	16:10	17:40	18:40	19:40	20:40	21:40	22:40	0:40	4:30
GARÓS	7:59	8:44	9:44	11:44		12:44	14:04	14:44	16:14	17:44	18:44	19:44	20:44	21:44	0:44	4:34
CASARILH	8:00	8:45	9:45	11:45		12:45	14:05	14:45	16:15	17:45	18:45	19:45	20:45	21:45	0:45	4:35
ESCUNHAU	8:02	8:47	9:47	11:47		12:47	14:07	14:47	16:17	17:47	18:47	19:47	20:47	21:47	0:47	4:37
BETREN	8:04	8:49	9:49	11:49		12:49	14:09	14:49	16:19	17:49	18:49	19:49	20:49	21:49	0:49	4:39
VIELHA	8:05	8:50	9:50	11:50		12:50	14:10	14:50	16:20	17:50	18:50	19:50	20:50	21:50	0:50	4:42
VIELHA	8:05	09:00	10:00	11:55	11:55	13:00	14:15	15:15	17:00	18:00	19:00	19:55	21:00	22:00	00:55	4:42
VILAC	8:09	9:02	10:02		11:57	13:02	14:17	15:17		17:02	18:02	19:02	19:57	21:02	22:02	0:57
BETLAN	8:08	9:03	10:03		11:58	13:03	14:18	15:18		17:03	18:03	19:03	19:58	21:03	22:03	0:58
AUBERT	8:10	9:05	10:05		11:59	13:05	14:20	15:20		17:05	18:05	19:05	19:59	21:05	22:05	1:00
PONT D'ARRÓS	8:13	9:08	10:08		12:01	13:08	14:23	15:23		17:08	18:08	19:08	20:01	21:08	22:08	1:03
BENÓS	8:14	9:09	10:09		12:02	13:09	14:24	15:24		17:09	18:09	19:09	20:02	21:09	22:09	1:04
ES BORDÉS	8:17	9:12	10:12		12:03	13:12	14:27	15:27		17:12	18:12	19:12	20:03	21:12	22:12	1:07
ARRÓ	8:18	9:13	10:13		12:04	13:13	14:28	15:28		17:13	18:13	19:13	20:04	21:13	22:13	1:08
ERA BORDETA	8:20	9:15	10:15		12:06	13:15	14:30	15:30		17:15	18:15	19:15	20:06	21:15	22:15	1:10
BOSSÓST	8:23	9:18	10:18		12:13	13:18	14:33	15:33		17:18	18:18	19:18	20:13	21:18	22:18	1:13
LES	8:25	9:20	10:20		12:18	13:20	14:35	15:35		17:20	18:20	19:20	20:18	21:20	22:20	1:15
PONTAUT	8:35						14:40			17:25						

SABADOS - DOMINGOS - FESTIVOS

BERET				10:40				15:10	17:00	SOLO TEMPORADA DE ESQUI			
TANAU	7:45				10:55				15:20	17:25	21:20		
BAQUEIRA	8:05	9:30	11:05	12:30				14:05	15:30	17:30	19:05	21:30	0:30
TREDÓS	8:08	9:33	11:08	12:33				14:08	15:33	17:33	19:08	21:33	0:33
SALARDÚ	8:11	9:36	11:11	12:36				14:11	15:36	17:36	19:11	21:36	0:36
GESSA	8:12	9:37	11:12	12:37				14:12	15:37	17:37	19:12	21:37	0:37
ARTIES	8:15	9:40	11:15	12:40				14:15	15:40	17:40	19:15	21:40	0:40
GARÓS	8:19	9:44	11:19	12:44				14:19	15:44	17:44	19:19	21:44	0:44
CASARILH	8:20	9:45	11:20	12:45				14:20	15:45	17:45	19:20	21:45	0:45
ESCUNHAU	8:22	9:47	11:22	12:47				14:22	15:47	17:47	19:22	21:47	0:47
BETREN	8:24	9:49	11:24	12:49				14:24	15:49	17:49	19:24	21:49	0:49
VIELHA	8:25	9:50	11:25	12:50				14:25	15:50	17:50	19:25	21:50	0:50
VIELHA	08:30	10:00	11:55		13:00	14:30	16:00	18:00	19:30	19:55	22:00	00:55	
VILAC	8:32	10:02	11:57		13:02	14:32	16:02	18:02	19:32	19:57	22:02	0:57	
BETLAN	8:33	10:03	11:58		13:03	14:33	16:03	18:03	19:33	19:58	22:03	0:58	
AUBERT	8:35	10:05	11:59		13:05	14:35	16:05	18:05	19:35	19:59	22:05	1:00	
PONT D'ARRÓS	8:38	10:08	12:01		13:08	14:38	16:08	18:08	19:38	20:01	22:08	1:03	
BENÓS	8:39	10:09	12:02		13:09	14:39	16:09	18:09	19:39	20:02	22:09	1:04	
ES BORDÉS	8:42	10:12	12:03		13:12	14:42	16:12	18:12	19:42	20:03	22:12	1:07	
ARRÓ	8:43	10:13	12:04		13:13	14:43	16:13	18:13	19:43	20:04	22:13	1:08	
ERA BORDETA	8:45	10:15	12:06		13:15	14:45	16:15	18:15	19:45	20:06	22:15	1:10	
BOSSÓST	8:48	10:18	12:13		13:18	14:48	16:18	18:18	19:48	20:13	22:18	1:13	
LES	8:50	10:20	12:18		13:20	14:50	16:20	18:20	19:50	20:18	22:20	1:15	
PONTAUT													

SABADOS - DOMINGOS - FESTIVOS

BERET	SOLO TEMPORADA DE ESQUÍ												
TANAU	7:45	10:15			12:00	15:10			16:55				
BAQUEIRA	7:40	8:50	9:50	10:20	11:50	13:50	14:50	17:50	19:50	22:20	0:20		
TREDÓS	7:35	8:47	9:47	10:17	11:47	13:47	14:47	17:47	19:47	22:17	0:17		
SALARDÚ	7:32	8:44	9:44	10:14	11:44	13:44	14:44	17:44	19:44	22:14	0:14		
GESSA	7:31	8:43	9:43	10:13	11:43	13:43	14:43	17:43	19:43	22:13	0:13		
ARTIES	7:29	8:40	9:40	10:10	11:40	13:40	14:40	17:40	19:40	22:10	0:10		
GARÓS	7:27	8:36	9:36	10:06	11:36	13:36	14:36	17:36	19:36	22:06	0:06		
CASARILH	7:26	8:35	9:35	10:05	11:35	13:35	14:35	17:35	19:35	22:05	0:05		
ESCUNHAU	7:25	8:33	9:33	10:03	11:33	13:33	14:33	17:33	19:33	22:03	0:03		
BETREN	7:23	8:31	9:31	10:01	11:31	13:31	14:31	17:31	19:31	22:01	0:01		
VIELHA	7:22	8:30	9:30	10:00	11:30	13:30	14:30	17:30	19:30	22:00	0:00		
VIELHA	07:21	08:25	09:25	09:52	11:25	12:55	14:25	17:25	19:25	21:52	23:52	5:00	5:27
VILAC	7:20	8:20	9:20	9:50	11:20	12:50	14:20	17:20	19:20	21:50	23:50	5:00	5:25
BETLAN	7:19	8:19	9:19	9:49	11:19	12:49	14:19	17:19	19:19	21:49	23:49	4:58	5:24
AUBERT	7:17	8:17	9:17	9:47	11:17	12:47	14:17	17:17	19:17	21:47	23:47	4:57	5:22
PONT D'ARRÓS	7:14	8:14	9:14	9:44	11:14	12:44	14:14	17:14	19:14	21:44	23:44	4:54	5:19
BENÓS	7:13	8:13	9:13	9:43	11:13	12:43	14:13	17:13	19:13	21:43	23:43	4:53	5:18
ES BORDÉS	7:10	8:10	9:10	9:40	11:10	12:40	14:10	17:10	19:10	21:40	23:40	4:50	5:15
ARRÓ	7:09	8:09	9:09	9:39	11:09	12:39	14:09	17:09	19:09	21:39	23:39	4:49	5:14
ERA BORDETA	7:07	8:07	9:07	9:37	11:07	12:37	14:07	17:07	19:07	21:37	23:37	4:47	5:12
BOSSÓST	7:04	8:04	9:05	9:34	11:04	12:34	14:04	17:04	19:04	21:34	23:34	4:44	5:09
LES	7:00	8:00	9:00	9:30	11:00	12:30	14:00	17:00	19:00	21:30	23:30	4:40	5:05
PONTAUT													

HORARIO DE TRANSPORTE INTERNO DEL VALLE DE ARAN - DE LUNES A VIERNES

BERET											SOLO TEMPORADA DE ESQUI					
TANAU	7:45	10:45					17:00									
BAQUEIRA	7:40	8:30	9:20	10:20	12:20	13:50	14:35	15:40	16:40	17:20	18:20	19:20	20:20	22:20	0:20	
TREDOS	7:35	8:27	9:17	10:17	12:17	13:47	14:32	15:37	16:37	17:17	18:17	19:17	20:17	22:17	0:17	
SALARDÚ	7:32	8:24	9:14	10:14	12:14	13:44	14:29	15:34	16:34	17:14	18:14	19:14	20:14	22:14	0:14	
GESSA	7:31	8:23	9:13	10:13	12:13	13:43	14:28	15:33	16:33	17:13	18:13	19:13	20:13	22:13	0:13	
ARTIES	7:29	8:20	9:10	10:10	12:10	13:40	14:25	15:30	16:30	17:10	18:10	19:10	20:10	22:10	0:10	
GARÓS	7:27	8:16	9:06	10:06	12:06	13:36	14:21	15:26	16:26	17:06	18:06	19:06	20:06	22:06	0:06	
CASARILH	7:26	8:15	9:05	10:05	12:05	13:35	14:20	15:25	16:25	17:05	18:05	19:05	20:05	22:05	0:05	
ESCUNHAU	7:25	8:13	9:03	10:03	12:03	13:33	14:18	15:23	16:23	17:03	18:03	19:03	20:03	22:03	0:03	
BETREN	7:23	8:08	9:01	10:01	12:01	13:31	14:16	15:21	16:21	17:01	18:01	19:01	20:01	22:01	0:01	
VIELHA	7:22	8:05	9:00	10:00	12:00	13:30	14:15	15:20	16:20	17:00	18:00	19:00	20:00	22:00	0:00	
VIELHA	07:21	07:02	08:52	09:52	11:52	13:27	15:15	16:15	16:52	18:52	19:52	21:52	23:52	5:00	5:27	
VILAC	7:20	8:00	9:00	10:00	11:50	13:25	15:10	16:10	16:50	18:50	19:50	21:50	23:50	5:00	5:25	
BETLAN	7:19	7:59	8:49	9:49	11:49	13:24	15:09	16:09	16:47	18:47	19:47	21:47	23:47	4:58	5:24	
AUBERT	7:17	7:57	8:47	9:47	11:47	13:22	15:07	16:07	16:47	18:47	19:47	21:47	23:47	4:57	5:22	
PONT D'ARRÓS	7:14	7:54	8:44	9:44	11:44	13:19	15:04	16:04	16:44	18:44	19:44	21:44	23:44	4:54	5:19	
BENÓS	7:13	7:53	8:43	9:43	11:43	13:18	15:03	16:03	16:43	18:43	19:43	21:43	23:43	4:53	5:18	
ES BORDÉS	7:10	7:50	8:40	9:40	11:40	13:15	15:00	16:00	16:40	18:40	19:40	21:40	23:40	4:50	5:15	
ARRÓ	7:09	7:49	8:39	9:39	11:39	13:14	14:59	15:59	16:39	18:39	19:39	21:39	23:39	4:49	5:14	
ERA BORDETA	7:07	7:47	8:37	9:37	11:37	13:12	14:57	15:57	16:37	18:37	19:37	21:37	23:37	4:47	5:12	
BOSSAÚ	7:04	7:44	8:34	9:34	11:34	13:09	14:54	15:54	16:34	18:34	19:34	21:34	23:34	4:44	5:09	
ES BORDÉS	7:00	7:42	8:32	9:32	11:32	13:08	14:50	15:50	16:30	18:30	19:30	21:30	23:30	4:40	5:05	
PONTAUT		7:40														

TÓMBOLA DE PISOS

Avda Pas d'Arro nº 22 · 25530 Viella · Tel: 973642713 · Fax: 973642796 · Móvil: 609739984 · www.arancasa.com

REF2240: PRECIOSO Y ESPACIOSO DUPLEX A ESTRENAR EN ARROS, 3 DORMITORIOS, 1 BAÑO COMPLETO, 1 ASEO, AMPLIA BUHARDILLA. AMUEBLADO, CALEFACCIÓN AZUL, PARKING Y TRASTERO. PRECIO: 350.000€

REF2239: BONITO DUPLEX EN ARROS, IMPECABLE, 3 DORMITORIOS, 3 BAÑOS COMPLETOS, AMUEBLADO, COCINA AMERICANA. CALEFACCIÓN AZUL. PLAZA DE PARKING Y TRASTERO. PRECIO: 320.000€

REF230: APARTAMENTO DE DOS DORMITORIOS, SALÓN COMEDOR CON CHIMENEA, COCINA AMERICANA, PARKING, Y TRASTERO. A ESTRENAR. BUENAS VISTAS. PRECIO: 273.000€

REF3224: APARTAMENTO DÚPLEX EN GAUSACH, CON SALÓN COMEDOR CON CHIMENEA, COCINA INDEPENDIENTE, 3 DORMITORIOS DOBLES, 2 BAÑOS COMPLETOS Y TERRAZA CON EXCELENTES VISTAS. MUY SOLEADO Y CON PLAZA DE PARKING COMUNITARIO. PRECIO: 200.000€

REF PAIDOB3: APARTAMENTO DE 1 DORMITORIO INDEPENDIENTE, SALÓN COMEDOR CON CHIMENEA, COCINA AMERICANA, ESPACIOSA TERRAZA CON IMPRESIONANTES VISTAS. PRECIO: 193.585€

REF PAIDOB2: APARTAMENTO DE DOS DORMITORIOS, 2 BAÑOS COMPLETOS, SALÓN COMEDOR CON CHIMENEA Y COCINA AMERICANA. OBRA NUEVA A ESTRENAR. PRECIO: 292.152€

REF216: VENTA DE NEGOCIO EN PLENO FUNCIONAMIENTO, SITUADO EN BAQUEIRA EN LA COTA 1.500M, EN EL EDIFICIO CAMPALIAS. (AL LADO DE LA FARMACIA) PRECIO: 320.000€

REF212: PRECIOSA PROMOCIÓN DE VIVIENDAS EN EL ENCANTADOR PUEBLO DE GESSA. SITUADO A UNOS 4 KM DE LA ESTACIÓN BAQUEIRA-BERET. VIVIENDAS CON LOS ACABADOS TRADICIONALES DEL VALLE. MUY BUENOS PRECIOS DESDE 330.000€ !!!NO DEJE PASAR ÉSTA OPORTUNIDAD.

REF207: CASA CON LOCAL O NEGOCIO EN BOSSOST, CON UNA SUPERFICIE DE 90M2 POR PLANTA Y CUENTA CON TRES PLANTAS. PROVISTO DE TRES CÉDULAS DE HABITABILIDAD. PRECIO: 378.600€

REF204: TRIPLEX EN BOSSOST. INMUEBLE EN EXCELENTES CONDICIONES, IMPECABLE, CUENTA CON UNA SUPERFICIE CONSTRUIDA DE 150 M2, DISTRIBUIDOS EN SALÓN COMEDOR CON CHIMENEA, COCINA AMERICANA, TRES DORMITORIOS DOBLES, DOS BAÑOS COMPLETOS, UN ASEO DE CORTESÍA, ESPACIOSA BUHARDILLA CON BALCONERA Y ESTUPENDAS VISTAS, PLAZA DE PARKING Y TRASTERO. MUY SOLEADO. PRECIO: 366.600€

REF202 ARRES: NUEVA PROMOCIÓN DE CASAS UNIFAMILIARES EN ARRES DE JUS, CASAS CON SALÓN COMEDOR CON CHIMENEA, COCINA AMERICANA, 3 Y 4 DORMITORIOS DOBLES, 2 BAÑOS COMPLETOS, AMPLIA BUHARDILLA, ESPACIOSO JARDÍN PRIVADO. MUY SOLEADAS Y CON IMPRESIONANTES VISTAS. DISFRUTE DE UN AMBIENTE PURO DE MONTAÑA SIN RENUNCIAR A COMODIDADES.... PRECIO: 337.000€

REF 3200: COQUETA CASA UNIFAMILIAR EN ARROS, CON SALÓN COMEDOR CON CHIMENEA, COCINA AMERICANA, TRES DORMITORIOS, DOS BAÑOS COMPLETOS, ZONA ABUHARDILLADA. PLAZA DE PARKING. PRECIO: 277.000€

REF201: APARTAMENTO ESPACIOSO DE OBRA NUEVA SITUADO EN GESSA CON VISTAS A BAQUEIRA. DISPONE DE 3 DORMITORIOS 2 BAÑOS, COCINA ABIERTA AL SALÓN. CALEFACCIÓN A GAS, PARKING Y TRASTERO. PRECIO: 450.000€

REF189: PRECIOSA CASA A UN PUEBLO SITUADO EN EL ENCANTADOR PUEBLO DE CASARILH. CUENTA CON SALÓN COMEDOR CON CHIMENEA, 3 DORMITORIOS, UNO DE ELLOS TIPO SUITE, DOS BAÑOS COMPLETOS. PLAZA DE PARKING INDIVIDUAL Y CERRADA, CON ESPACIO LAVANDERÍA. CALEFACCIÓN A GASOIL, CON DEPÓSITO INDIVIDUAL. PRECIO: 458.350€

VENDIDO

REF2181: OBRA NUEVA EN LES APARTAMENTO A ESTRENAR, ESPACIOSO SALÓN COMEDOR CON CHIMENEA, COCINA AMERICANA, DOS DORMITORIOS, UN BAÑO COMPLETO. PRECIO: 170.000€

REF174: APARTAMENTO REFORMADO DE 1 DORMITORIO EN VIELHA. EDIFICIO TUCA. SALÓN COMEDOR CON KITCHENET, 1 BAÑO COMPLETO, 1 DORMITORIO DOBLE. PRECIO: ANTES 172.500€ AHORA 120.700€

REF2172: APARTAMENTO EN EL CENTRO DE VIELHA, DOS DORMITORIOS DOBLES, SALÓN COMEDOR, COCINA AMERICANA, 1 BAÑO COMPLETO, Y BALCONADA. PRECIO: 228.400€

REF125: CASA UNIFAMILIAR EN LES, 3 DORMITORIOS DOBLES, 2 BAÑOS COMPLETOS, SALÓN CON CHIMENEA, COMEDOR, COCINA INDEPENDIENTE, BODEGA, BUHARDILLA SIN HABILITAR, 2 TERRAZAS Y PLAZA DE PARKING INDIVIDUAL Y CERRADA. MUY LUMINOSA, BUENAS VISTAS. PRECIO: 300.000€

REF3151: DUPLEX EN BETREN, CON UNA SUPERFICIE TOTAL DE 95M2, CUENTA CON SALÓN CON CHIMENEA, COCINA INDEPENDIENTE, AMPLIO COMEDOR, 3 DORMITORIOS DOBLES, 2 BAÑOS COMPLETOS, PLAZA DE PARKING Y TRASTERO. PRECIO: 228.800€



REF144: SE VENDE TERRENO URBANO CON PROYECTO BÁSICO, EN EL TRANQUILLO PUEBLO DE VILAMOS. PRECIO: 257.500€

REF123: LOCAL COMERCIAL SITUADO EN PLENO CENTRO DE VIELHA, EN LA C/ HOSPITAL- EDIFICIO 15. SUPERFICIE: 102 M2 EN UNA SOLA PLANTA. PRECIO: 315.000€

REF122: DUPLEX EN VIELHA. EQUIPADO CON 4 DORMITORIOS, 2 BAÑOS COMPLETOS Y 1 ASEO, SALÓN COMEDOR CON CHIMENEA, COCINA INDEPENDIENTE. MUY LUMINOSO. PRECIO: 360.500€

REF2120: PRECIOSO APARTAMENTO EN SALARDÚ. 2 DORMITORIOS DOBLES, 1 BAÑO, 1 ASEO, SALÓN COMEDOR CON CHIMENEA Y COCINA AMERICANA. TERRAZA Y TRASTERO. MUY LUMINOSO, SOLEADO Y CON IMPRESIONANTES VISTAS AL ANETO. PRECIO: ANTES 390.000€ **AHORA 330.00€**

REF3116: CASAS UNIFAMILIARES DE OBRA NUEVA EN BAGERGUE. SALÓN COMEDOR CON CHIMENEA, COCINA AMERICANA, 3 DORMITORIOS DOBLES, 2 BAÑOS COMPLETOS, 1 ASEO, PLAZA DE PARKING Y TRASTERO. ACABADOS TÍPICOS DE LA ZONA, TOTALMENTE AMUEBLADA Y EQUIPADA, A ESTRENAR. PRECIO: 430.000€

REF3113: NUEVA PROMOCIÓN DE APARTAMENTOS EN BOSSOST. DUPLEX DE TRES DORMITORIOS DOBLES, SALÓN COMEDOR CON CHIMENEA, COCINA AMERICANA, 1 BAÑO COMPLETO, 1 ASEO. PRECIO: 331.254€

REF2112: NUEVA PROMOCIÓN DE APARTAMENTOS EN BOSSOST. APARTAMENTOS EN PLANTA O TIPO DUPLEX DE 2 DORMITORIOS, SALÓN COMEDOR CON COCINA AMERICANA, 1 BAÑO COMPLETO. DESDE: 247.650€

REF110: CASA UNIFAMILIAR EN LAS BORDAS, CON SALÓN COMEDOR CON CHIMENEA, AMPLIA COCINA AMERICANA, 5 DORMITORIOS DOBLES, 3 BAÑOS, ESPACIOSA BUHARDILLA, PATIO INTERIOR Y PLAZA DE PARKING. PRECIO: 572.000€

REF 3107: APARTAMENTO A ESTRENAR EN LA PLETA DE VIELHA, CON 3 DORMITORIOS, 2 BAÑOS COMPLETOS, SALÓN COMEDOR CON CHIMENEA, COCINA AMERICANA, AMPLIO JARDÍN PRIVADO, PLAZA DE PARKING Y TRASTERO. PRECIO: 355.000€

REF3105: APARTAMENTO A ESTRENAR EN BAGERGUE, SALÓN COMEDOR CON CHIMENEA, COCINA AMERICANA, 3 DORMITORIOS DOBLES, 2 BAÑOS COMPLETOS, TERRAZA INDEPENDIENTE, PLAZA DE PARKING Y TRASTERO. PRECIO: 519.800€

REF221: APARTAMENTO TOTALMENTE REFORMADO EN BAQUEIRA, COTA 1500M. 2 DORMITORIOS DOBLES, SALÓN COMEDOR, COCINA INDEPENDIENTE, 1 BAÑO COMPLETO. PRECIO: 479.800€

REF213: APARTAMENTO SITUADO EN PLENO CENTRO DE VIELLA, 3 DORMITORIOS DOBLES, 2 BAÑOS COMPLETOS, SALÓN COMEDOR CON CHIMENEA, Y COCINA INDEPENDIENTE. PRECIO: 330.000€

REF204 ARRES: CASAS UNIFAMILIARES EN ARRES DE SUS, SITUADA EN UNA ZONA MUY SOLEADA, CON BUENAS VISTAS, 3 DORMITORIOS, 2 BAÑOS, SALÓN COMEDOR CON CHIMENEA, COCINA AMERICANA, AMPLIA BUHARDILLA. LA CASA ESQUINERA CUENTA CON TERRAZA Y JARDÍN PRIVADO. PRECIO: 359.600€

REF173: APARTAMENTO EN VILAC, 2 DORMITORIOS DOBLES, SALÓN COMEDOR CON CHIMENEA, COCINA AMERICANA, 1 BAÑO COMPLETO, TERRAZA-JARDÍN, PARKING INDIVIDUAL Y CERRADO CON ESPACIOSO TRASTERO, COMUNIDAD CON PISCINA COMUNITARIA. PRECIO: 286.200€

TELÉFONOS DE INTERÉS



FARMACIAS

Català (Vielha) 973 64 23 46
Palà (Vielha) 973 64 25 85
Almansa (Bossòst) 973 64 82 19
Almansa (Les) 973 64 72 44
Es Bordes (Es Bordes) 973 64 20 39
Farmacia Palà (Arties) 973 64 43 46
Farmacia Palà (Baqueira) 973 64 44 62



DISPENSARIOS MÉDICO

Arties 973 64 28 47
Bossòst 973 64 82 11
Les 973 64 82 29
Salardú 973 64 57 31
Hospital Comarcal (Vielha) 973 64 00 06



TAXIS

Taxis Públicos 973 64 01 95
Benjamín Moles (Bossòst) 973 64 82 42
Castet (Bossòst-Les) 973 64 71 24
Fulgencio Dedieu (Vielha) 629 370 070
Ignacio Gallardo (Vielha) 629 314 334
J. Antonio Puente (Garòs) 630 980 934
J. Manuel Paba (Salardú) 610 294 558
Juan Berdié (Casau) 619 791 507
Juan Martínez (Vielha) 609 386 968
Juan Vidal (Vielha) 609 317 544
Manuel Cardona (Vielha) 629 271 447
Olperer, S.L. (Arties) 973 64 04 42
Sergio Gallardo (Salardú) 639 309 995



INFORMACIÓN Y TURISMO

Bossòst 973 64 72 79
Les 973 64 73 03
Salardú 973 64 51 97
Vielha 973 64 01 10



RADIOS

Radio Aran 91.0
RadioLes 107.5
SUD Radio 102.0
RNE-1 90.0
Catalunya Informació 95.0
Cultura 95.7
ONDA Radio 99.3



RESTAURANTES

A'QUEIMADA tel. 973 641 726 Vielha
ALL I OLI tel. 973 641 757 Vielha
ARAN tel. 973 640 050 Vielha
ARANES tel. 973 648 214 Bossost
ARTIGA DE LINT tel. 973 641 172 Bordes
ARTIGANE tel. 973 640 946 Pont d' Arros
ASADOR DE ARAN tel. 973 644 554 Arties
ASADOR INAKI tel. 973 644 270 Arties
ASSUMPTA tel. 973 647 326 Bossost
AUBAS 2 tel. 973 641 617 Vielha
BAR RESTAURANTE EVA tel. 973 648 702 Les
BARRADOS tel. 973 640 309 Pont d' Arros
BASILEA tel. 973 640 721 Vielha
BASTERET tel. 973 640 714 Vielha
BATALLA tel. 973 648 199 Bossost
BINIARAN tel. 973 641 058 Arties
BORDA BENJAMIN tel. 973 645 113 Salardú
BORDA BETREN tel. 973 640 032 Betren
BORDA ETH SANGLIE tel. 973 641 203 Casarilh
BORDA LLUISA tel. 973 648 251 Bossost
BORDA PAULIC tel. 973 647 083 Canejan
CA L'ANGELINA tel. 973 642 102 Vielha
CABANA D' AUBAS tel. 973 647 097 CasarilhCAFE
DETH POINT tel. 973 648 411 Les
CAL CELSO tel. 973 370 092 Alinya
RACO ECUNHAU tel. 973 641 520 Escunhau
CAN MIQUEL tel. 973 642 845 Vielha
CANDELARIA tel. 973 642 024 Arties
CASA BENITO tel. 973 641 154 Casarilh
CASA ESTAMPA tel. 973 640 048 Escunhau
CASA FELIU tel. 973 643 163 Tavascan
CASA IRENE tel. 973 644 364 Arties
CASA JULIANA tel. 973 640 408 Vilac
CASA MAITE tel. 973 642 639 Vila
CASA MESTRES tel. 973 644 179 SalardúCASA PERU
tel. 973 645 437 Bagergue
CASA PEREZ tel. 973 645 752 Unha
CASA ROSA tel. 973 645 387 Bagergue
CASA TURNAY tel. 973 640 292 Escunhaus

COTO MARZO tel. 973 642 208 Vielha
 CREPERIA ETH HURAT tel. 973 640 210 Vielha
 CHALET BASSIBE tel. 973 645 152 Baqueira
 CHURRERIA BAR LUIS tel. 973 642 587 Vielha
 DEL GEL AL FOC tel. 973 645 550 Tanau
 DENIA tel. 973 648 240 Bossost
 DEO tel. 973 648 393 Canejan
 DETH GORMAN tel. 973 640 445 Vielha
 DUENDE tel. 973 642 036 Vielha
 DUES PORTES tel. 660 341 465 Vielha
 EL ACEBO Ttel. 973 643 002 Vielha
 EL JARDI DELS POMERS 973644015 Bagergue
 EL MOLÍ tel. 973 641 718 Vielha
 EL NIU tel. 973 641 406 Escunhau
 EL PORTALET tel. 973 648 200 Bossost
 EL SOL tel. 973 644 297 Salardú
 ER OCCITAN tel. 973 647 366 Bossost
 ERA BRUISHA tel. 973 642 976 Vielha
 ERACABANA tel. 973 647 246 Bossost
 ERA COQUELA tel. 973 642 915 Vielha
 ERA COPA tel. 608 166 447 Arties
 ERA COVA tel. 973 648 209 Bossost
 ERA CUMA tel. 973 645 017 Salardú
 ERA HONT tel. 973 648 343 Bossost
 ERA JOATA tel. 973 641 526 Betlan
 ERA LUCANA tel. 973 641 798 Vielha
 ERA MOLA tel. 973 645 477 Vielha
 ERA OLHA tel. 973 642 197 Vielha
 ERA PLAC'82A tel. 973 640 249 Vielha
 ERA PUMA tel. 973 642 449 Vielha
 ERA TAVERNA tel. 973 648 452 Les
 ERA TORRADA tel. 973 641 150 Casarilh
 ES BANHS tel. 973 648 030 Les
 ES BORDES tel. 973 641 759 Es Bordes
 ES DE D. J. CARMELA tel. 973 645 751 Unha
 ES PLETIEUS tel. 973 640 7890 Escunhau
 ESCUILS tel. 973 646 069 Unha
 ESQUIRO tel. 973 645 430 Baqueira
 ETH BOTH tel. 973 644 212 Salardú
 ETH CABILAC tel. 973 644 278 Salardú
 ETH CAUDER tel. 973 644 446 Tanau
 ETH C. DE ST. NICOLAU tel. 973 641 623 Vielha
 ETH CORRAU tel. 973 648 019 Les
 ETH MOS D' ARAN tel. 973 640892 Vielha
 ETH LOP tel. 973 642 912 Vielha
 ETH PAER tel. 973 642 930 Vilamos
 ETH PUY tel. 973 645 374 Unha
 ETH R. DETH GOLF tel. 973 644 572 Salardú
 ETH RESTILHE tel. 973 641 539 Garos
 ETH TARO tel. 973 642 558 Arties
 ETH TIDON tel. 973 640 363 Vielha
 EUROPA tel. 973 648 016 Les
 FONDA DE'N PEP tel. 973 642 654 Vielha
 GARONA tel. 973 648 246 Bossost
 HOSTAL CASTIERO tel. 973 641 628 Escunhau
 HOSTAL TALABART tel. 973 648 011 Les
 IL CASONE tel. 973 644 055 Salardú
 JOAN CANEJAN tel. 973 648 031 Les
 LA BORDA LOBATO tel. 973 645 708 Baqueira
 LA BOVEDA tel. 973 640 491 Vileha
 LA CUINA DE PORTOLA tel. 973 640 801 Arties
 LA ESTRELLITA tel. 973 644 297 Salardú
 LA OCA tel. 973 642 460 Arties
 LA PERDIU BLANCA tel. 973 639 001 Baqueira
 LA SAL GORDA tel. 973 644 531 Arties
 LA VASCA tel. 973 648 092 Bossost
 LAS REJAS tel. 973 648 089 Bossost
 MANDRONIUS tel. 973 641 009 Vielha
 MARIA ADEMA tel. 973 644 169 Unha
 MAS PASTA tel. 973 641 619 Arties
 MONTAGUT tel. 973 644 547 Arties
 MONTARTO tel. 973 640 902 Arties
 MONTIPIUS tel. 973 641 125 Gausac
 MOZART tel. 629 776 348 Arties
 NEGURI tel. 973 640 211 Vielha
 NHEUADA tel. 973 640 369 Aubert
 NICALAS tel. 973 641 820 Vielha
 OSTAU DERA NHEU tel. 973 648 279 Les
 PARADOR DE VIELHA tel. 604 100 Vielha
 PAS D' ARRO tel. 973 642 350 Vielha
 PEÑA tel. 973 640 886 Pont d' Arros
 PIERRADE tel. 973 645 477 Baqueira
 PIZZERIA LA SUPREMA tel. 609 199 080 Vielha
 PIZZERIA MONTGARRI tel. 973 645 055
 BaqueiraPIZZERIA PAPA'S tel. 973 641 632 Vielha
 PIZZERIA POLYBIUS tel. 973 641 102 Vileha
 PLAÇA GAROS tel. 973 641 774 Garos
 POLLO LOCO tel. 609 354 543 Arties
 PRAT ALOY tel. 973 644 581 Salardú
 RACLETTE tel. 973 645 477 Baqueira
 REFUGI JULI ARNALOT 608 998 436 Montgarri
 REFUGI BORDA DE LANA 639 724 983 Bagergue
 REFUGI BORDA JOANON tel. 973 641 005 Vila
 REFUGI D' ARAN tel. 973 643 002 Vielha
 REFUGI DERA MONTJOIA tel. 973 640 161 A. de Lin
 R. ST JOAN DE TORAN tel. 639 248 205 Salardú
 RESTAURANTE ANTONIO tel. 973 640 887 Vielha
 RESTAURANTE TUCA tel. 973 640 700 Betren
 RUFUS tel. 973 645 246 Gessa
 SABUREDO tel. 973 645 089 Tredos
 SIDRERIA CASA PAU tel. 973 645 231 Arties
 ST. NICOLAU tel. 973 697 052 Vielha
 SULEY tel. 973 648 363 Bossost
 TAMARRO tel. 973 644 322 Baqueira
 TASTETS tel. 973 645 030 Baqueira
 TICOLET tel. 973 645 477 Baqueira
 TRESSENS tel. 973 641 433 Betren
 TUC BLANC tel. 973 644 350 Baqueira
 TURRUL tel. 973 640 058 Vielha
 TXAKOLI IBARGUEN tel. 973 642 069 Vielha
 UISHEIRA tel. 973 642 768 Vilamos
 UNHOLA tel. 973 645 097 Bagergue
 URTAU tel. 973 640 926 Arties
 VAL DE RUDA tel. 973 645 811 Baqueira
 ZURBARAN tel. 973 647 710 Val d'Aran

BAQUEIRA BERET,

LA ESTACIÓN QUE MANTIENE SU GLAMOUR

A pesar de la competencia de estaciones de esquí, el atractivo de la localidad aranesa donde se halla la estación invernal, se mantiene. Son miles las personas que frecuentan la estación del Valle de Aran, además de seguir luciendo el podio de los famosos.

Baqueira Beret sigue conservando su glamour, es una de las frases más oídas en la estación Leridana, aunque es obvio que el paso del tiempo produzca inevitables cambios y Baqueira es un claro ejemplo. Quien guardaba cola hasta hace pocos años junto al rey de España, Don Juan Carlos I, ahora lo hace con las infantas y los nietos de nuestros actuales reyes, además de un continuo goteo de personalidades del mundo del deporte, TV, políticos...

Desde hace años y aunque corren tiempos difíciles para la iniciativa privada, dicha estación no deja de sorprender realizando inversiones año tras año y con nuevas metas futuras. En breve se instalará la silla de 6 plazas de Luis Arias que comunicará el parking de Orri con el cap de Baqueira; También existe el estudio de una factible ampliación de pistas hacia el "Tuc deth Saumet" que aportará más kilómetros a la gran extensión que ya existe de 1922 Ha. Reales.

Parecía ser que Formigal con capital público y con gran apoyo de la administración, se hacía líder en forfaits las navidades del 2008, aunque posteriormente todo indicó que a finales de la misma temporada, Baqueira y en un balance global, seguía manteniendo el liderato de forfaits de todo el pirineo.

En la actualidad, Baqueira se ha visto poco a poco transformada ofreciendo una magnífica estación con un terreno de juego óptimo y muy variado, que permite estar en la élite de las estaciones europeas. Su entorno es especial, es impresionante bajar por la pista del mirador y contemplar la cara norte del Aneto, único pico que mantiene nieves perpetuas de todo el territorio español, o detenerte en la misma y observar los pueblos del Naut Aran con una historia que los diferencian de otras zonas geográficas, cubiertos por el manto de la nieve, seguido por un inmenso valle de valles de perspectivas kilométricas, y rodeado de las montañas más altas del pirineo.

En otro ámbito, se ha pasado de la fiesta nocturna del famoso tiffany's a los pubs de Arties, antiguas casas y bordas aranesas transformadas en acogedores locales adaptados al ocio de la noche. El nuevo complejo de Ruda a pie de pistas el cual integra lujosos hoteles y apartamentos, se complementa de un cómodo parking cubierto con acceso al nuevo telecabinas, asegurando así una fantástica estancia para esquiadores VIP. No obstante, el Valle de Aran muestra una amplia variedad de hoteles, extraordinaria restauración, y otros servicios como alquileres de esquí que permiten ajustarse a toda economía. Y que decir de "Era escola", una amplia asociación de profesores de esquí, snow nórdico... de gran experiencia desde 1964, que te hacen gozar y disfrutar de cualquier modalidad del deporte blanco en pistas.

En fin, por todo ello y mucho más, en Baqueira Beret también últimamente se comenta la frase: "Baqueira siempre será Baqueira".

Por: Juan Manuel Paba

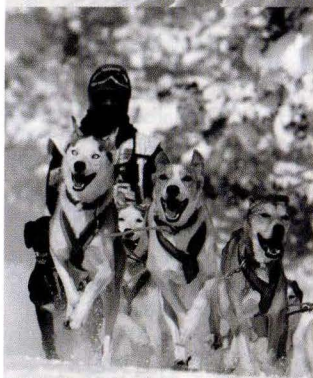

R.O.D.I.

informa:
¿por qué neumáticos de invierno?

No dudes y
llámanos al **902 27 27 00**

www.rod.es

¿Por qué neumáticos de invierno?

En invierno las condiciones de conducción se degradan básicamente por dos razones:

- El estado de la superficie de las carreteras es muy variado: Humedad, barro, hielo, nieve, ... puede dificultar el tránsito.
- Las bajas temperaturas: por debajo de 7°C , las gomas se endurecen y hacen perder eficacia en adherencia a los neumáticos está andar.



Por seguridad

En invierno, las distancias de frenada pueden ser multiplicadas por 8 según el estado de las carreteras:



Por seguridad

Por debajo de 7°C la distancia de frenada varía en función del tipo de neumático:

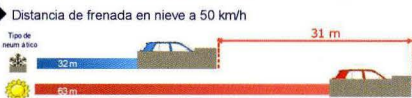

Características neumáticos de invierno

Las características de los neumáticos de invierno se distinguen por:

- Un dibujo de la banda de rodadura más recortado y profundo para una mayor evacuación del agua y motricidad en condiciones difíciles.
- Una gran cantidad de laminillas en los tacos para una adherencia óptima en suelos helados, nevados, mojados ...
- Un compuesto de goma más blando y flexible, cargado en sílice que no se endurece por debajo de 7°C .



Tecnología pionera

para restaurar tuberías sin destruir paredes

Delegación Lleida

664383837

www.aceduraflo.es



ACE DURAFLO®
All Pipe Restoration
& **ePIPE**

El sistema ACE DuraFlo está basado en la tecnología de restauración de tuberías "En su lugar". Esto es lo correcto. Restauramos las tuberías por dentro de las paredes, sin romperlas.



Esta tecnología revolucionaria ha sido utilizada por particulares para sus propias casas o edificios, la fuerza aérea de los Estados Unidos, hospitales, universidades, hoteles muy importantes, instalaciones de centro vacacional, departamentos e instalaciones industriales. El sistema ACE DuraFlo restaura sistemas de tuberías en la mitad del tiempo y con prácticamente ninguna destrucción cuando se compara con un sistema de restauración tradicional. Sus tuberías recién restauradas nunca se corroerán, picarán o se cubrirán de sarro.



Una solución permanente y segura, en el agua potable el sistema ACE DuraFlo usa solamente revestimiento de materiales que son aprobadas por la NSF e incluidos en las listas UPC para un uso seguro. Una vez restaurado, en su sistema nunca más se filtrará plomo o contaminantes de cobre. Su agua se quedará pura, limpia y segura para beber.