



Noviembre 2002 N° 20 Publicación semestral

Historias y leyendas del Valle de Arán

La seguridad
es lo primero

Temporada 2002/2003

BAQUEIRA/BERET N° 20 - NOVIEMBRE 2002

cacáo

FOR WINTER BOYS & GIRLS



— Llama para conocer tu tienda más cercana al tel. 934 184 600
Cacao è un marchio Intreco SPA - PLAISOL Agente esclusivo España y Andorra
www.plaisol.com / info@plaisol.com

ph. F. Scaglia



Baqueira Beret
Publicación semestral
nº 20 invierno,
Noviembre 2002

Edita:
Alternativas Publicitarias. S.L.
Sant Elies, 29-35, esc. A 2º 4º
08006 Barcelona
Tel. 93 201 19 08 Fax 93 201 20 13
e-mail: alternativas@alter-publi.com

Editor:
Ernesto Setién

Directora:
Nuria Vilár

Dirección artística:
Jordi Borrás, Jordi Catalan

Maquetación:
Alternativas Publicitarias

Redacción:
Sergi Mejías

Fotografías:
Francesc Tur, Javier Montes,
Jaume Altadill, Joan Cortadella,
Archiu Istoric Generau d'Aran

Publicidad:
Alternativas Publicitarias. S.L.
Sant Elies, 29-35, esc. A 2º 4º
Tel. 93 201 19 08 Fax 93 201 20 13

Director publicidad:
Josep Cunill

Publicidad Madrid:
Waterbuck, S.L.
Marqués de Urquijo, 26 1º dcha.
Tel. 91 542 14 93 Fax. 91 541 74 63
Directora: Flora Idiarte
Ejecutiva de ventas:
Paloma Ramírez
email: idiarte@wanadoo.es

Publicidad Val d'Aran:
Anna Tur Tel. 973 64 43 94

Fotomecánica: Jeba

Impresión: Rotocayfo

Depósito legal: B-28.060-91

Copyright by: Alternativas Publicitarias.
Ningún artículo o parte de esta revista puede
ser reproducido total o parcialmente sin
autorización de la sociedad editora.

Tirada de esta edición:
110.000 ejemplares

controlada por

Foto portada: Francesc Tur

Servicio a nuestros lectores.
Si desea actualizar sus datos
para recibir la revista en su domicilio
llame al teléfono:
973 63 90 10



Universitat Autònoma de Barcelona

Servei de Biblioteques
Biblioteca de Comunicació
Herbari i Biblioteca General

RC (462.1) / 964

Sumario

Salutación	4
Novedades	6
A todo riesgo	12
Arán, 1964	18



Historias y leyendas del Valle de Arán

El Valle de Arán es rico en historias particulares y leyendas. Su singular orografía ha servido a lo largo de las décadas como un excelente caldo de cultivo donde tradición y ficción se mezclan para dar vida a una serie de leyendas y hechos que han trascendido más allá de la historia.

30

La seguridad Les lo primero

Las normas FIS para un esquí más cívico pueden parecer conceptos abstractos impresos en un tríptico, pero si las ilustramos con casos prácticos, más de un esquiador puede darse cuenta de que no esquía de una manera tan segura como cree.

38



Apuesta por el confort	44
Plano de pistas (desplegable)	51
25 años de Marxa	59
Las nuevas tendencias piden paso	64
Volvo, conducción segura	70
Baqueira Beret, la referencia	76
Con los niños ¿Qué hacemos?	92

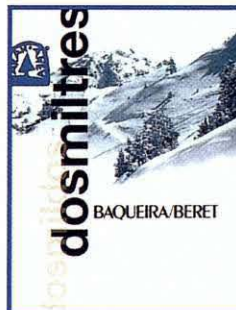

Temporada 2002 - 2003

99

Moda nieve	124
Escaparate	131
Gastronomía	138



Salutación

Se acabó el verano. El síntoma más claro de ello es cuando me reclaman el texto de salutación para la revista. Este año, repasando los temas que quiero comentar, me doy cuenta de que han cambiado muchas cosas.

El pasado mes de Junio nos aprobaron los dos grandes proyectos por los que llevamos tantos años luchando.

Es una situación nueva. Cuando llevas tantos años empujando una puerta y, de repente se abre, no estás preparado para lo que viene detrás. Ya no hay que luchar, ahora toca trabajar. Ves el camino que queda por recorrer y no sabes por dónde empezar.

Hay momentos, en que, después de tantos ataques indiscriminados, llegas a sentirte culpable sin saber demasiado de qué. Pero ahora ha llegado el momento de demostrar que hacemos las cosas bien.

El proyecto de ampliación hacia el Pallars a través del Puerto de la Bonaigua permitirá satisfacer la ilusión de les Valls d'Aneu de tener su propia estación de esquí conectada con el Valle de Arán.

El Plan contempla la construcción de 10 remontes en las zonas de La Bonaigua, La Peüllà, El Muntanyó, y Rialba. De momento hemos empezado la construcción de los tres remontes que conforman la conexión básica, aunque no está prevista su terminación para esta próxima temporada.

El segundo proyecto es la ampliación del núcleo Baqueira 1500.

Hacía mucha falta.

El Plan prevé un nuevo acceso al núcleo que desembocará en un aparcamiento subterráneo con 1500 plazas destinadas en su totalidad a aquellos vehículos que vengan de todos los pueblos del Valle.

La nueva zona quedará conectada con las pistas mediante un telesilla de cuatro plazas desembragable con su correspon-

diente pista y equipo de producción de nieve.

El proyecto aportará camas, camas hoteleras, aparcamiento para todos, más fluidez en el tráfico y la consolidación del núcleo como un pueblo de verdad.

Está previsto empezar los trabajos el próximo mes de Noviembre.

Como ven, no parece que nos vayamos a aburrir en los próximos años. Después de tantos años de incertidumbres, la aprobación de dos proyectos de tanta envergadura nos ha dado un buen empujón a la moral.

Pero a pesar de haber iniciado muchos trabajos que no se concretarán en esta Temporada, también habrá novedades. Quizás lo que más afecte a los nostálgicos sea la desaparición del Telesquí Luis Arias. Lo hemos desmontado y por su trazado discurrirá una pista totalmente nueva desde el Cap de Baqueira hasta Orri, que doblará la existente. En un futuro estudiamos la posibilidad de instalar un nuevo telesilla desde Orri a 2500.

Una nueva pista en el Telesilla de la Reina facilitará la circulación en su parte alta, mejorando el retorno de los debutantes hacia Baqueira.

El aparcamiento de Beret se ha asfaltado y pintado, lo que permitirá aprovechar mejor el espacio y sobre todo tener un parking ordenado y limpio.

Abrimos una oficina de reservas en Viella para evitar que aquel que resida en Mitg Arán tenga que subir a Baqueira para recoger sus forfaits o sus bonos para el hotel.

Y muchas otras pequeñas cosas que irán descubriendo cuando visiten nuestra estación.

En resumen, tenemos programa para unos cuantos años. Nuestro objetivo será crecer, acometiendo los planes aprobados, pero al mismo tiempo, mejorar el confort en las pistas manteniendo unas densidades bajas de esquiadores.

Feliz Temporada 2002/2003 y mucha nieve para todos.



Aureli Bisbe
Director General

Nuevas pistas y mejores servicios
son las actuaciones que han centrado
los trabajos realizados en Baqueira Beret
este verano aunque tampoco ha faltado
la adquisición de dos nuevas máquinas
pisanieves o la instalación de cintas
de transporte en sustitución
de los telebábys de las guarderías.

Novedades

Foto: Francesc Tur



Novedades



Fotos: Francesc Tur

Se ha trabajado en el sembrado y revegetación de las pistas.

El verano es tiempo de obras en Baqueira Beret. Temporada a temporada se aprovechan los meses de estío para realizar toda una serie de actuaciones que permiten a Baqueira Beret ser una año más la referencia del esquí en la Península y en los Pirineos. A pesar de la inminencia de las obras que permitirán esquiar la próxima temporada más allá de la Bonaigua, Baqueira Beret se ha empleado a fondo para mejorar la calidad de las instalaciones y las pistas ya existentes. Después de la reciente apertura de nuevas zonas esquiabiles, esta temporada se ha apostado por rematar las obras comenzadas a tal efecto y remodelar ciertos rincones de la estación que el cliente de Baqueira Beret sabrá apreciar. Detalles como la instalación de una nueva cinta para debutantes y la remodelación de la pista Luis Arias, por ejemplo.

En cuanto a remontes, la novedad más importante es la instalación de una nueva

cinta para esquiadores debutantes en la zona de Rabadá, a continuación de la existente, de 100 metros de longitud y con una capacidad de transporte de 600 esquiadores cada hora. En este sentido se han sustituido los telebabys de las guarderías de Baqueira y de Beret por más cintas que harán más accesible, divertido y seguro el transporte de los niños.

La novedad más importante en remontes es la instalación de una nueva cinta para esquiadores debutantes en la zona de Rabadá

La eliminación del veterano telesquí Luis Arias ha permitido remodelar dicha pista que ahora seguirá parte del trazado del propio remonte y al final enlazará con la pista Desvío Tamarro y el retorno de Escornacrabes. El nuevo trazado disfrutará de 2.407 metros de longitud y la parte conocida como el muro, en Luis Arias, se pasa a llamar Eth Mur. Dentro de los trabajos de sembrado y revegetación destaca el acometido en la pista Isards.

La eliminación del veterano telesquí Luis Arias ha permitido remodelar dicha pista que ahora seguirá parte del trazado del propio remonte y al final enlazará con la pista Desvío Tamarro

En Beret se ha habilitado una nueva pista llamada Tur de Baciver que evita la parte



Los remontes han sido revisados, como el telesilla Mirador que aparece en esta instantánea



Foto: Francesc Tur

Hielo, acero y armonía unidos
para crear la perfección.



Perpetual Spirit

Peggy Fleming y Ekaterina Gordeeva. Campeonas mundiales de patinaje artístico.
Ambas comparten una obsesión perpetua: la perfección sobre hielo. Rolex Oyster Perpetual.



Rolex Yacht-Master. Cronómetros Suizos Oficialmente Certificados.
Relojes Rolex de España, S.A. Serrano 45, 5ª planta. 28001 Madrid.

www.rolex.com

ROLEX

Novedades

superior de la pista Ta Baqueira ofreciendo un descenso más suave desde el final del mismo telesilla. Esta misma pista se une a Ta Baqueira antes de Ta Beret.

En Bonaigua se ha trabajado en la remodelación de la parte superior de Teso dera

móvil de 12 máquinas. Además, una de estas nuevas adquisiciones cuenta con winch o cabrestante para trabajar en zonas complicadas y con mucha pendiente. Tal vez no se valore lo que representa poder disponer de 12 máquinas pisanieves para mimar las pistas pero a buen seguro que los

Fotos: Francesc Tur



Mina donde ahora el esquiador podrá descubrir una serie de variantes perfectamente señalizadas. Otro detalle que no se ve pero que juega un papel decisivo en la preparación de pistas es la revegetación, como la que se ha realizado en las pistas de la Llança y Muntanyó en Bonaigua.

Los servicios siempre se han cuidado con esmero en Baqueira Beret y esta temporada se han finalizado las obras del núcleo de Beret donde podremos encontrar, entre otros servicios, una nueva tienda y local de alquiler de esquís. Así mismo, el restaurante del Pla de Beret, con toda la urbanización exterior finalizada, está listo para convertirse en toda una referencia dentro del dominio esquiable de la estación.

Esta temporada se han finalizado las obras del núcleo de Beret donde podremos encontrar, entre otros servicios, una nueva tienda y local de alquiler de esquís

A partir de esta temporada, Baqueira Beret contará con dos nuevas máquinas pisanieve que le permiten disponer de un parque

esquiadores lo sabrán apreciar cada mañana y a lo largo de la jornada, cuando puedan esquiar en unas pistas perfectamente acondicionadas.

El verano ha dado más de sí y se ha podido proceder al asfaltado de la carretera d'Orri y del parking de Beret. A pesar de todo, se han iniciado también las obras en la zona de la Bonaigua donde está proyectado que un nuevo telesilla desembagable de cuatro plazas sustituya al telesilla Bonaigua, biplaza de pinza fija. En la misma zona se ha trabajado en la colocación de dos nuevos telesillas, un desembagable de cuatro plazas y otro biplaza de pinza fija, aunque no entrarán en funcionamiento hasta la próxima temporada. Y es que en Baqueira Beret siempre se está luchando contra los imprevistos y los elementos. De hecho, no será la primera vez que se inicien las obras de un remonte y no se puedan acabar hasta el año siguiente. Esto mismo sucedió con el telesilla Baqueira I, el primer remonte de Baqueira Beret que fue inaugurado aquel 6 de diciembre del 1964. Y miren ahora como ha evolucionado la estación a pesar de aquel contratiempo.



Algún día todo esto será tuyo.

Desde el principio sabías que llegaría el día en que alguien pronunciaría estas palabras. Pero incluso así, cuando las oyes, los nervios se apoderan de ti. Y te preguntas ¿Todo? Sí, todo. Porque el nuevo Polo transmite sensaciones que hasta ahora eran propias de automóviles de gama superior.

Y además, tiene toda una gama de motores dispuestos a dar el máximo rendimiento a tu propia vida. Prepárate. Empieza a soñar. Busca pareja. Llama a tus amigos. Haz planes. Porque el gran día está cerca y todo un Polo será tuyo. Nuevo Polo. Es mucho Polo.

Nuevo Polo



A todo riesgo

Foto: Francesc Tur

La completa red de remontes mecánicos de Baqueira Beret está sometida a un exhaustivo programa de mantenimiento y revisiones para asegurar su perfecto funcionamiento durante todo el año.

A todo riesgo



Foto: Francesc Turr

En plena
revisión
del telesilla
Mirador

Ahí están, de buena mañana dispuestos a trabajar sin descanso hasta que una nueva jornada de esquí toque a su fin. Son los remotes mecánicos de Baqueira Beret, esas maravillas de la ingeniería que nos permiten disfrutar de la nieve de una manera cómoda y relajada. Nada falla, todo está en su sitio y funcionan con una precisión suiza. ¿Fruto de la casualidad? No, ni mucho menos. Detrás de cada remonte, ya sea un impresionante telesilla desembagable de seis plazas como de un sencillo telesquí, hay horas y horas de trabajo de mantenimiento que no se ven, pero que sin lugar a dudas son vitales para el perfecto funcionamiento de estas instalaciones.

Una serie de revisiones anuales, mensuales y extraordinarias aseguran el perfecto funcionamiento de los remotes de Baqueira Beret

Uno podría pensar que con una revisión anual, en verano aprovechando el parón estival, basta, como si de un coche se trata. Pero la realidad supera todas las expectativas ya que incluso se llega a realizar una pequeña revisión diaria durante la temporada de esquí. Si es cierto que durante el verano se realiza una revisión completa ya sean telesillas desembagables, de pinza fija o telesquís.

Cada siete años los remotes son sometidos a una revisión extraordinaria en la que se desmontan todos los elementos de seguridad

Cada siete años son sometidos a lo que se denomina la revisión extraordinaria. Esta delicada operación consiste en desmontar todos los elementos de seguridad de las sillas, incluso los balancines de la línea, más comúnmente conocidos como las poleas que encontramos en las pilonas. Y cuando decimos que se desmonta es que se baja al suelo y se revisan todas las piezas, una por una, se comprueban que estén en perfecto estado y si se debe cambiar alguna, pues se cambia. En las estaciones, es decir, en el principio y final de los remotes la operación es más compleja, sobre todo en los desembagables, porque encontramos gran cantidad de componentes como el motor, las poleas y los ejes. Además también se comprueban todas las sillas y las pinzas. Una vez todo revisado se engrasa y se ajusta. Para asegurar un perfecto funcionamiento del sistema de arrastre y frenada se llevan a cabo unas pruebas de carga.

La revisión anual resulta más sencilla que la extraordinaria aunque no por ello es menos importante. En esta revisión se engrasan los mecanismos, se revisan las poleas y la alineación del cable con las poleas. En las estaciones mecánicas se comprueba que todos los mecanismos funcionen y que no pierdan aceite. Además se realizan todos los reglajes y las pertinentes pruebas de carga para comprobar que todo está en orden.

En términos de tiempo una revisión extraordinaria de un telesilla desembagable requiere dos meses mientras que en una revisión anual se invierten 20 días, si es un telesilla de pinza fija, y algo más de un mes en un desembagable. Manel Salsas, director técnico de Baqueira Beret explica que "Baqueira Beret está estructurada en tres equipos: Baqueira, Beret y Bonaigua-Argulls y se emplea todo el verano para llevar a cabo las revisiones pertinentes teniendo en cuenta que para poner a punto un telesquí se tarda casi lo mismo que con un telesilla de pinza fija". Así



A veces el tiempo parece que pasa muy deprisa.
Otras, simplemente, pasa muy deprisa.



Nuevo RS6 450 CV.

A veces unos segundos parecen un instante. La experiencia que proporciona un motor V8 biturbo de 450 CV es muy similar. Pero no se engañe. Los 4,7 segundos que nos acercan a los 100 km/h son tan reales como el paisaje que vemos desaparecer, al cambiar de velocidad con el volante deportivo tiptronic. Cada acción se controla con exactitud infalible, gracias a una maquinaria de precisión que incluye suspensión hidráulica Dynamic Ride Control, tracción integral quattro, frenos y tren de rodaje deportivos. Un poder absoluto que resulta tan auténtico como la siguiente curva, como el siguiente segundo.



A todo riesgo



Foto: Francesc Tur

Los remontes siguen un programa de mantenimiento también durante la temporada de esquí

pues, en verano se comprueba todo lo que afecta a la seguridad y buen funcionamiento, con una revisión visual y una radiografía de todos los cables (control magneto-inductivo), para que en invierno toda vaya sobre ruedas.

En invierno el tema cambia, pero el trabajo también es arduo. Antes de abrir un remonte hay una persona que recorre esquiando la línea para vigilar que esté todo bien, no haya ninguna anomalía, como que el viento haya movido alguna silla. En la estación motriz se sigue todo un protocolo, parecido al que realizan los pilotos de aviones antes de despegar, en parado y en funcionamiento para después abrirse al público con todas las garantías. Esta operación la lleva a cabo el personal de la estación.

Detalle de la estación motriz del telesilla Bosque

Durante la temporada de esquí, los telequís y telesillas son chequeados cada día

Al terminar la jornada de esquí se chequean el estado de las sillas y de las perchas y se comprueba que nadie haya quedado colgado en medio del recorrido del remonte. También se realiza un mantenimiento semanal, que corre a cargo de personal especializado, durante el día y también al cerrar se ejecuta otro protocolo que contempla aspectos como el sistema de frenado y las pinzas de la silla, por ejemplo.



Foto: Francesc Tur

Las revisiones mensuales son más complejas e interviene un equipo que trabaja de noche en la regulación, engrase y comprobación del cableado. En este sentido, Joaquim Sosa, de la empresa suiza Fatzer AG especializada en cable de transporte aéreo, nos comenta que "un cable no tiene un límite de vida determinado sino que viene dado por la corrosión que sufre, aunque son galvanizados, y por los hilos que se rompen. Una normativa establece según el tipo de cable cuando se debe cambiar según los hilos rotos que presente." Así pues, tenemos que la vida de un cable de un telesilla es entre 10 y 15 años mientras que el de un telequí se sitúa entre los 2 y 5 años.

En las revisiones mensuales suelen emplear entre uno y dos días para cada instalación y sobretodo se trabaja en la regulación, engrase y comprobación del cableado

Muchas veces, suspendidos en las alturas cuando un telesilla se para, nos habremos preguntado cómo funciona el sistema que impide que la silla recule. No es un sistema, sino varios. Un telesilla dispone de un doble sistema de frenado: por un lado el llamado freno motor que es capaz de frenar la instalación por sí mismo y el freno de servicio. Si estos dos sistemas fallaran todavía encontramos un tercero, el freno de emergencia, que actúa sobre el volante motriz. Además cuentan con un dispositivo antirretorno de manera que las sillas nunca pueden ir hacia atrás. Con los telesillas desembragables este sistema antirretorno desaparece pero cuenta con otros medios más complejos de seguridad que no vamos a explicar por no abusar.

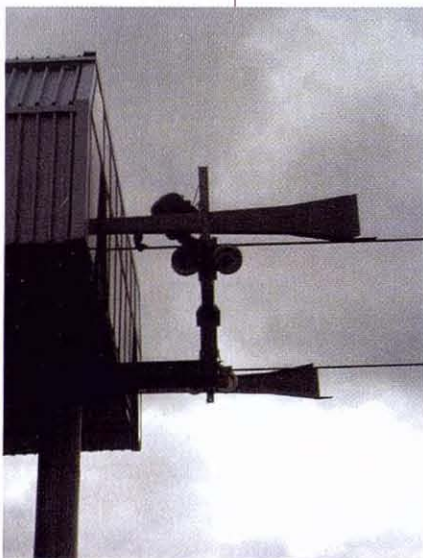
Así pues, mucho es el trabajo que se realiza a lo largo del año en los remontes y poco el que se ve. Que todos los telesillas y telequís funcionen con precisión suiza en Baqueira Beret tiene su cómo y porqué. Tal vez a partir de ahora nos los miraremos de otra manera y si alguien albergaba alguna duda sobre su seguridad, puede tener la certeza que el trabajo de mantenimiento que se realiza es como una póliza a todo riesgo.



MEGA

Rendimiento, Micro Diseño

Con su CCD ancho de 1.02 Megapíxeles y 500 líneas de resolución horizontal, la nueva MicropocketDV GR-DVP7/DVP5 le permite comunicarse por Internet a través de su función de cámara web y Videoclips MPEG-4 para correo electrónico. Además incorpora cámara de fotos digital a través de la cual podrá almacenar sus imágenes en la tarjeta de memoria SD.

Una maravilla tecnológica concentrada en un cuerpo ultra-compacto para llevarla en un bolsillo.

La videocámara GR-DVP7/DVP5: MEGA rendimiento, MICRO diseño.



Pasión por la Calidad

Con estilo propio

Verdaderamente Cosmopolita



1.02 Megapixel
Wide CCD

CCD ancho de 1.02 Megapíxeles



Preparada para comunicación en Internet

GR-DVP7/DVP5

VIDEOCÁMARA DIGITAL DE BANDA ALTA

Mini DV PAL

microPocket DV
MEGAPIXEL



The 75th Anniversary
VICTOR COMPANY OF JAPAN, LTD

JVC

JVC Homepage — www.jvc.es
Servicio atención usuario 902 39 39 29

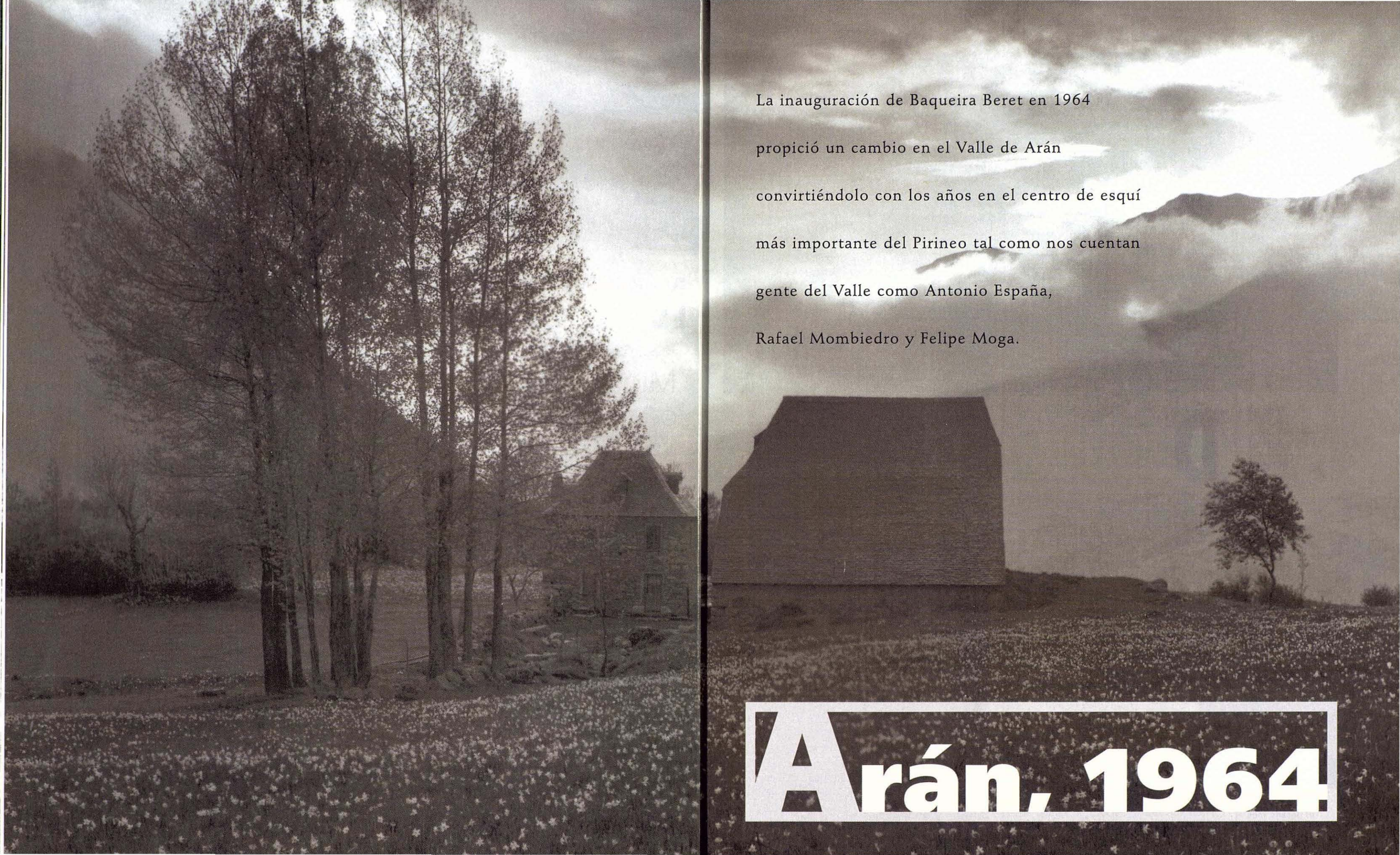

La inauguración de Baqueira Beret en 1964

propició un cambio en el Valle de Arán

convirtiéndolo con los años en el centro de esquí

más importante del Pirineo tal como nos cuentan

gente del Valle como Antonio España,

Rafael Mombiedro y Felipe Moga.

Arán, 1964



Feria de San Juan en el pueblo e Bossòst a principios del siglo pasado

Dentro de la historia del Valle de Aran siempre habrá un antes y un después de la inauguración de Baqueira Beret tal como la hay respecto a la apertura del Túnel de Vielha. Si este último abrió una nueva y definitiva vía de comunicación del valle con España durante todo el año, la fundación de la estación de esquí ha facilitado su transformación, pasando de una economía típica pirenaica, sostenida por la agricultura y ganadería, a otra turística con Baqueira Beret como motor. Y que mejor manera de conocer de cerca esta evolución histórica que conversar durante un buen rato con personajes del valle que lo han vivido en directo, como Antonio España, miembro del consejo de administración de Baqueira Beret y teniente alcalde de Salardú cuando se inauguró la estación, Rafael Mombiedro, también miembro del consejo de administración y miembro del primer equipo español que participó en un Juegos de Invierno junto a Felip Moga, cofundador de la Escuela Esquí de Baqueira Beret.

de la inauguración de Baqueira Beret tal como la hay respecto a la apertura del Túnel de Vielha

Pero antes de abordar la historia de Baqueira Beret propiamente dicha lo mejor será entrar en la máquina del tiempo para conocer como era la vida en el valle muchos años atrás y tener un conocimiento algo más profundo. Nada mejor que una rápida visita por el Museo d'Era Val d'Aran en Vielha para comprobar de primera mano la vida en el valle. Como región pirenaica, su economía se sustentaba originariamente en la agricultura y en la ganadería. Fue esta última una actividad importante, tanto en bovino como en ovino y vacuno aunque actualmente esté en decadencia y su presencia dé testimonio de un pasado mejor. Las ovejas tuvieron su peso específico en la economía aranesa, pero a día de hoy pocos son los rebaños que quedan.

De la misma manera, la trashumancia había sido uno de los motores económicos gracias a los pastos que se pueden encontrar en el valle por encima de los 1500 metros. La misma suerte siguieron los animales de tiro, desplazados por la paulatina mecanización del trabajo. Todavía podemos

Foto: Sergi Mejías



Antonio España, el pasado mes de agosto

Dentro de la historia del Valle de Aran siempre habrá un antes y un después

encontrar buena cantidad de vacas aunque nada que ver con las cabezas que se movían antaño por el valle. En verano subían a alta montaña por San Juan y no bajaban hasta septiembre, cuando el otoño anunciaba la llegada del crudo invierno. Y es que la rigurosidad del clima aranés obligaba a guardar a los animales durante el invierno y alimentarlos con la hierba recogida durante el verano. Toda una forma de vida que ha ido desapareciendo. En el campo, el cultivo de cereales, sobre todo del trigo, patatas, legumbres y hortalizas, marcaban el ritmo de vida, como en la mayor parte del Pirineo.

La visita del rey Alfonso XIII en 1923 fue histórica, no sólo por el hecho de que un monarca pisara tierras aranesas, sino porque fue decisiva para que al año siguiente se iniciara la construcción del túnel. Paralelamente, el valle fue viviendo su particular Revolución Industrial con la entrada en escena de la industria hidroeléctrica. En el mismo 1923 se puso en marcha la primera central, la de Bossots-Les, y se construyeron 16 saltos de agua más entre los años 1945 y 1963. Las turbinas fueron sustituyendo a los viejos molinos de agua, pues la fuerza hidráulica siempre ha jugado un papel importante en el valle con ríos como el Garona y el Nere. Este último dio vida durante muchos años a la desaparecida fábrica de lana de Vielha que se ha recuperado recientemente como monumento histórico.

El valle cambiaba muy lentamente pero la entrada en servicio del túnel de Vielha en 1949 después de 25 años de obras supuso un nuevo impulso para el valle y la apertura de una vía definitiva que conectaba al Valle de Arán con el resto de España. Por aquel entonces ya había trascendido las inmejorables condiciones de nieve que gozaba el Valle de Arán y el deporte blanco por excelencia fue tomando fuerza poco a poco, sin prisas pero sin pausas.

Antonio España, de Salardú, nos recuerda a sus 86 años que *"antes de la guerra ya había algún proyecto de los franceses pero que nunca pasó de eso, un proyecto"*. La verdad es que los orígenes del esquí en el valle se pierden en



Salardú con Baqueira al fondo

el tiempo, pero allá por 1930 un grupo de incondicionales franceses se daba cita en el Hotel Lacreu de Salardú cada sábado durante el invierno para esquiar por las laderas lindantes de la capital del Naut Aran. *"Los más valientes subían andando con los esquís a cuestras a Baqueira, a la cota 1.800, y bajaban esquiando hasta Salardú"*, rememora España.

En la temporada 1947-1948 el esquí toma fuerza con unos cursos que realiza el CEC en Salardú y que suponen una auténtica novedad en valle. *"Las clases se hacían en l'Ombre, una zona hombría justo delante de Salardú, y allí hicimos nuestros primeros pinitos, aunque evidentemente por aquel entonces no habían remontes"* nos explica Rafael Mombiedro, con 73 años ya cumplidos.



Un grupo de esquiadores avanza por las inmediaciones de Salardú con Baqueira al fondo

En la temporada 1947-1948 el esquí toma fuerza con unos cursos que realiza el CEC en Salardú y que suponen una auténtica novedad en valle

Felipe Moga nos recuerda que un pasaje importante de la historia del esquí en el valle supone *"la llegada al valle de los Campamentos de Educación y Descanso"* a finales de la década de los 40 de la mano del Coronel

Arán, 1964

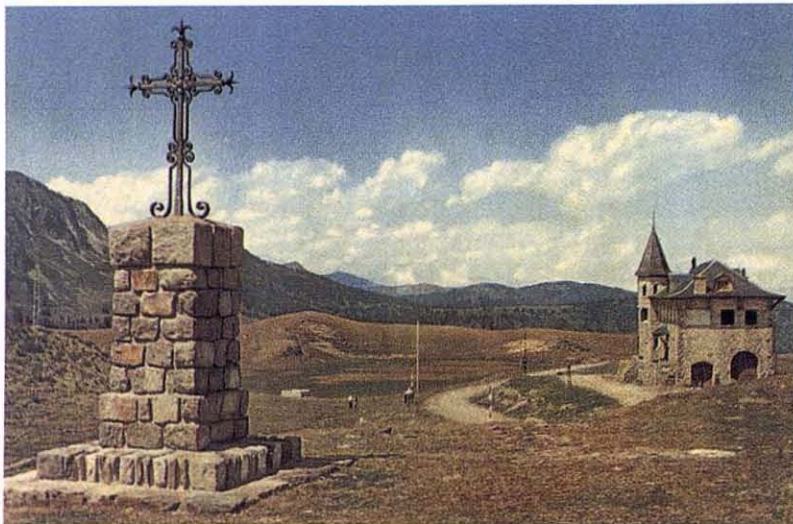

Una imagen del Cap del Port de la Bonaigua a 2.072 metros de altura

Villar, un militar retirado de Jaca, que hizo buena una máxima que rezaba: "¿De dónde tienen que salir los buenos esquiadores? De los sitios de montaña". Y así es como el esquí empezó a calar hondo en las gentes del valle, como nos recuerda el propio Mombiedro: "Lo importante era esquiar, no la ideología". Los primeros cursos corrieron a cargo del entrenador austriaco y exesquiador olímpico Walter Voegel que no se amedentaba a la hora de llevar a sus pupilos de Salardú al Plà de Beret andando con los esquís a cuesta: "todavía tengo el callo que me salió en el hombro de llevar los esquís", bromea Mombiedro.

Fue en el año 1951 cuando una serie de alumnos aventajados del valle tomaron parte en unos Campeonatos de España celebrados en Candanchú. Allí, Rafael Mombiedro, que corría fuera de concurso, quedó a

Los pioneros de la enseñanza del esquí en Baqueira Beret

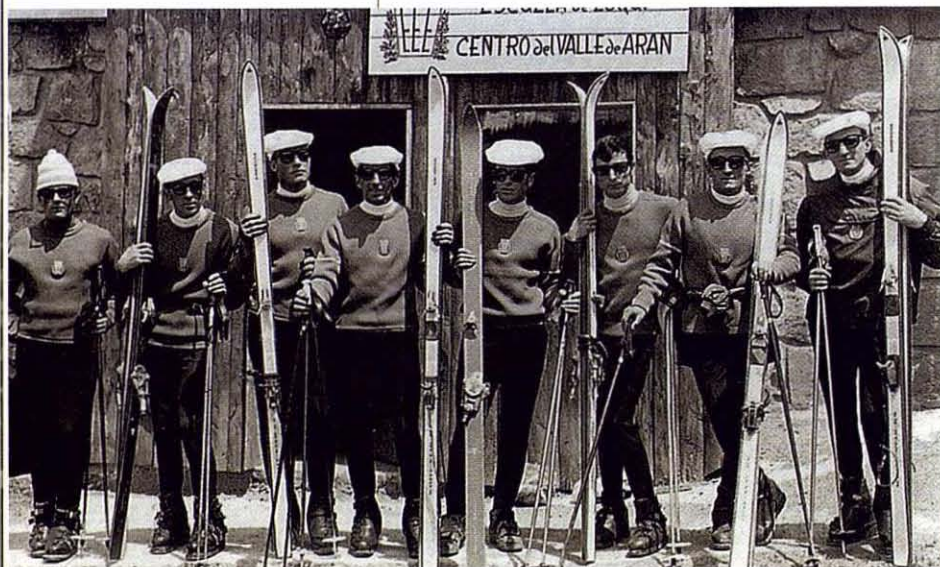

tan sólo un segundo del ganador, Pepe Arias. Al año siguiente Mombiedro formó parte de un inolvidable equipo olímpico que participó en los Juegos de Invierno de Oslo en 1952, donde podemos encontrar nombres del calado de Viladomat, Puig y Ribera. Pasaban los años y el esquí ya había salido del anonimato pero no había una estación. "Jamás he visto tanta gente en un evento de esquí como en los Campamentos celebrados en 1958", cuenta Mombiedro que nos desvela el embrión de Baqueira Beret al apuntar que "el coronel Villar contó con la ayuda de un entrenador suizo que junto a los esquiadores locales intuyeron que el valle era un excelente emplazamiento para construir una estación de esquí, aunque faltaba el dinero".

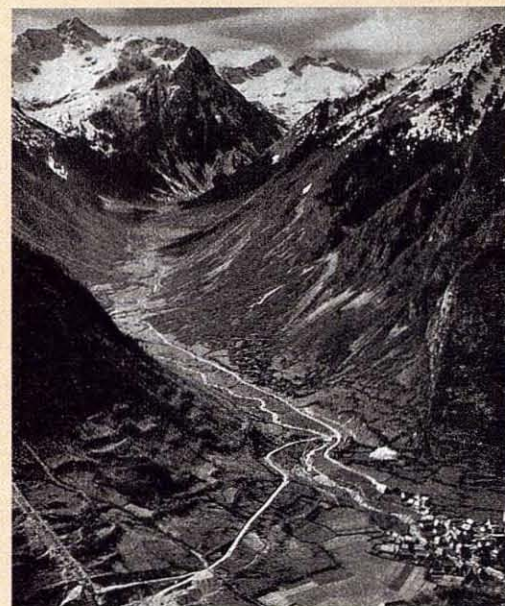

Panorámica del valle con el pueblo de Arties en la base de foto

Como todos los inicios, el de Baqueira Beret también fue difícil y no exento de complicaciones. Ante la falta de experiencia, una comitiva del valle fue a pedir consejo a Navacerrada y el propio director de la estación, Pepe Arias, hermano de Luis y tío de Miguel, se trasladó hasta el valle para conocer las condiciones sobre el terreno. "Fueron a Vielha pero el alcalde de aquel entonces no prestó mucha atención de manera que se dirigieron a Salardú, donde contaron con todo el apoyo de su alcalde Sixto Mayayo, y allí empezó a gestarse la estación puesto que les pusieron en contacto Jorge Jordana de Pozas, que era el Presidente de la Federación Española de Esquí",



Unas para ti y otras para tu pareja. Unas de tenis y otras de running. Ahora unas y otras después. Las mismas, para ti y para tu amigo. Las mismas, para tener de repuesto...

En cualquier caso

-20%

en el 2º par de zapatillas

Aprovéchate. Si te llevas unas zapatillas de deporte en El Corte Inglés, antes del 6 de octubre, conseguirás un bono-descuento* del 20 % para las siguientes que te compres.

Y recuerda que ya tienes en la Planta de Deportes el catálogo con lo último en zapatería deportiva.



Promoción válida del 14/09/02 al 06/10/02. Bono descuento canjeable hasta el 10/11/02.

01

02

03

04

05

06

07

08

www.elcorteingles.es



zapatería deportiva

El auténtico especialista te da lo último

Descanso a pie de pistas



Hotel Montarto

Restaurante • Bar • Cafetería • Discoteca • Parking • Garage
Guarda-esquí • Salón TV • Salón cine • Sala convenciones
Gimnasio • Sauna • Piscina cubierta

Tel. 973 63 90 01 - Fax 973 64 52 00



www.montarto.com
e-mail: montarto@baqueira.es



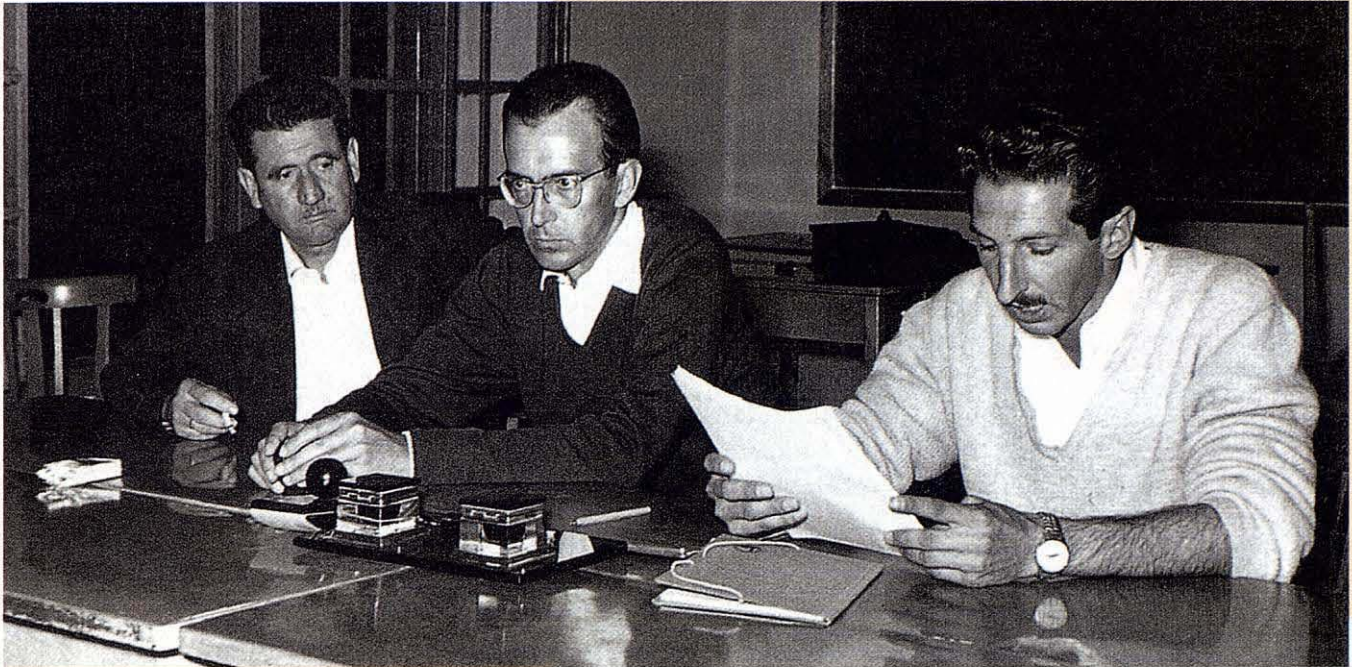

recuerda España, teniente alcalde de Saldú por aquel entonces. "También contactamos con Roberto Cuñat, que estaba casado con una hermana de los Arias, de Navacerrada, y amigo de Jorge Jordana de Pozas" puntualiza Felipe Moga.

Una comitiva del valle fue a pedir consejo a Navacerrada y Pepe Arias, hermano de Luis y tío de Miguel, se trasladó hasta el Valle para conocer las condiciones sobre el terreno

El primer paso ya estaba dado. El proyecto inicial era que los socios de Navacerrada montaran aquí una estación, pero no quisieron, así que se buscó el dinero en el propio valle. No fue suficiente para pagar la primera silla y el ingeniero encargado del proyecto buscó más fondos en Barcelona y "toda-

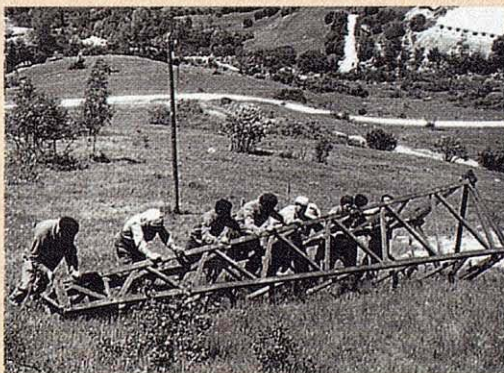

Un grupo de operarios mueve una pizona del primer telesilla de Baqueira Beret

vía me acuerdo el día que vino el señor Jesús Serra Santamans, un día lluvioso del mes de abril y preguntó un poco desanimado si llovía mucho por allí", explica España. A todo esto ya se habían realizado varias reuniones y se funda Baqueira Beret el 28 de agosto 1962 bajo el nombre de Telecables Valle de Arán (TEVASA), dirigida por don Jorge Jordana de Pozas como presidente, presidente también por aquel entonces de la Federación Española de Esquí, y Luis Arias como director gerente. En aquella histórica reunión también estuvieron Antonio España y Pablo Bravo como secretario, además de los vecinos de Saldú que fueron accionistas. La entrada en el accionariado de Catalana Occidente fue determinante.

Baqueira Beret es fundada en 1962 bajo el nombre de Telecables Valle de Arán presidida por Jorge Jordana de Pozas, presidente también por aquel entonces de la Federación Española de Esquí, y dirigida por Luis Arias

"En 1963 se iniciaron las obras del primer telesilla que tenía su origen en la cota 1.500 y ascendía a 1.880 en Baqueira" explica Mombiedro.

Sixto Mayayo, Don Jorge Jordana de Pozas y Luis Arias en el acto de fundación de TEVASA



Don Jorge Jordana de Pozas y Don Jesús Serra Santamans en la primera visita de este último a Baqueira

Arán, 1964



Y al año siguiente, más concretamente el 6 de diciembre de 1964, se inauguró oficialmente el primer telesilla. Resulta curioso ahora recordar los precios de aquel primer telesilla: una subida costaba 20 pesetas y el forfait del domingo, 150.

En 1963 se iniciaron las obras del primer telesilla que tenía su origen en la cota 1.500 y ascendía a 1.880 en Baqueira y al año siguiente se inauguró el 6 de diciembre de 1964



Cabe señalar también que el mismo año en que se pone en marcha la estación, Mombiedro, Bravo, Moga y Arias fundan la Escuela de Esquí Del Valle de Aran. Y al Telesilla 1 le siguió el Telesilla 2 del Pla de Baqueira inaugurado en 1965 y que ascendía hasta la cota 2.200.

Otro paso decisivo fue la compra de los terrenos de Baqueira, donde actualmente se encuentra la Borda Lobató, por aquel entonces a Francisco de Castellarnau. *"Hizo una gran obra con la venta de los terrenos porque tuvo una excelente visión de futuro al entender lo que supondría la creación de una estación de esquí en el Valle"*, recuerda con cariño Mombiedro.

La estación fue creciendo poco a poco y el valle fue viviendo una lenta transformación. *"Por aquel entonces, el Túnel de Vielha tenía puertas de madera y la carretera que subía de Salardú al telesilla era un camino de piedra"* explica Moga. Con los años, la actividad económica fue cambiando al adoptar el turismo como base de su economía. Con el tiempo, los hoteles y restaurantes han sustituido a los rebaños de vacas y a los campos de labranza. *"Antes se vivía de la ganadería y de la explotación forestal"*, rememora España.



Foto: Francesc Tur



Foto: Francesc Tur

Ayer y hoy del núcleo 1500

Acelera GLADIATOR



Arán, 1964

La estación fue creciendo poco a poco y el valle fue viviendo una lenta transformación. Con los años, la vida en Arán fue cambiando al adoptar el turismo como base de su economía

Era otra época, una época en la que los jóvenes iban a trabajar en invierno a Francia para ganar algún dinero y regresaban en verano a casa para ayudar a sus familias. Una época, 1945 cuando se abre la frontera, en la que los franceses venían a comprar licor a 20 pesetas la botella y debían dejar los coches en la frontera para no verse tentados de venderlos en territorio español.

Animado por la conversación Felipe Moga asegura que no exagera un ápice al decir que *"la evolución del valle ha sido fantástica. Antes de la apertura de la estación de esquí era una comarca un poco triste y ahora es un referente en el Pirineo"*.

Cuando se fundó la estación, en el valle tan sólo había un hotel internacional. No era un destino turístico y apenas contaba con el hotel Les Isards en Les, la Fonda Turrull y el hotel Aran en Vielha, el hotel Lacreu en Salardú. *"Ante este panorama la gente empezó a cambiar la ganadería y el campo por la restauración"*, explica España. Muchas familias abrieron restaurantes y hoteles en un valle que



Detalle de una terraza en la década de los años 70

Nota: Este reportaje no se hubiese podido realizar sin la colaboración inestimable de Antonio España, Rafael Mombiedro, Felipe Moga y la Oficina de Turismo dera Val d'Aran. Parte de las fotos pertenecen a Er Archiu Istoric Generau d'Aran (AIGA) cedidas por el Conselh Generau d'Aran.



El telesilla Bosque fue en sus inicios biplaza

crecía impulsado por Baqueira Beret. Y es que sólo había dos restaurantes antes de la inauguración de la estación, tal como explica Antonio España. En Baguerque, Casa Perú fue la primera casa particular en dar comidas y le siguió otra en Unha. Y sólo hay que fijarse como está ahora el valle. *"Tampoco entiendo porque han tardado tanto en dar los permisos a Baqueira para realizar la extensión por el Pallars. Fíjese lo que supuso para el Valle de Aran Baqueira Beret"*, lamenta España, miembro de una familia histórica en el valle. De hecho, de su familia fue la primera tienda en Arán donde lo mismo podías comprar tela para hacerte un traje como unos zapatos. Pero esta ya es otra historia.

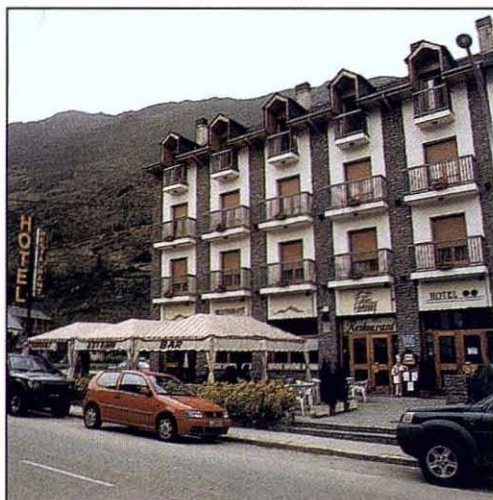

A 18 Km. de Espot Esquí, 20 Km. de Baqueira Beret (Cap de Port de la Bonaiqua) y 42 Km. de Port-Ainé, en uno de los mejores entornos naturales de los Pirineos.

En el centro de Esterri d'Àneu, localidad pintoresca y punto de partida para excelentes rutas de montaña y lugares de gran interés, que ejerce de centro geográfico, económico y social de "Les Valls d'Àneu".

SERVICIOS: Habitaciones con baño completo, teléfono, televisión con canal de video, bar - cafetería, restaurante con menú y carta (Cocina familiar con platos típicos de la comarca), terraza solarium, máquinas recreativas, aparcamiento privado, ambiente familiar.

INFORMACIÓN Y RESERVAS: c/ Major, 69 - 25580 Esterri d'Àneu (Pallars Sobirà - Lleida)
Tel. 973 626388 - Fax 973 626279 - www.condesdelpallars.com - E-mail: booking@esterripark.com



FIRST IN THE WIND

 LANGE

Aerodynamic design



Anatomical shell



Low fit - Medium fit



www.langeski boots.com

pininfarina

distribuido por MEGA SPORT

El Valle de Arán es rico en historias particulares y leyendas. Su singular orografía ha servido a lo largo de las décadas como un excelente caldo de cultivo donde tradición y ficción se mezclan para dar vida a una serie de leyendas y hechos que han trascendido más allá de la historia.

Historias y leyendas del Valle de Arán





Foto: Setién

El pueblo de Bausen fue el escenario de una bella historia de amor a principios del siglo pasado

No hay pueblo ni rincón en el valle que no tenga su anecdotario particular. Desde Bossost hasta el Plà de Beret podemos encontrar muchos cuentos y leyendas, unas comunes al valle, pero que en cada localidad toma cauces diferentes, y otras singulares de cada pueblo. Como área pirenaica, la tradición popular de la Val d'Aran nos ha dejado innumerables referencias a la noche de San Juan, a las romerías, a los osos y a los lobos, por citar algunas. Y también podemos encontrar bellas historias, reales como la vida misma, como la de los amantes de Bausen y la de Ton de Cabau, el último habitante de Montgarri.

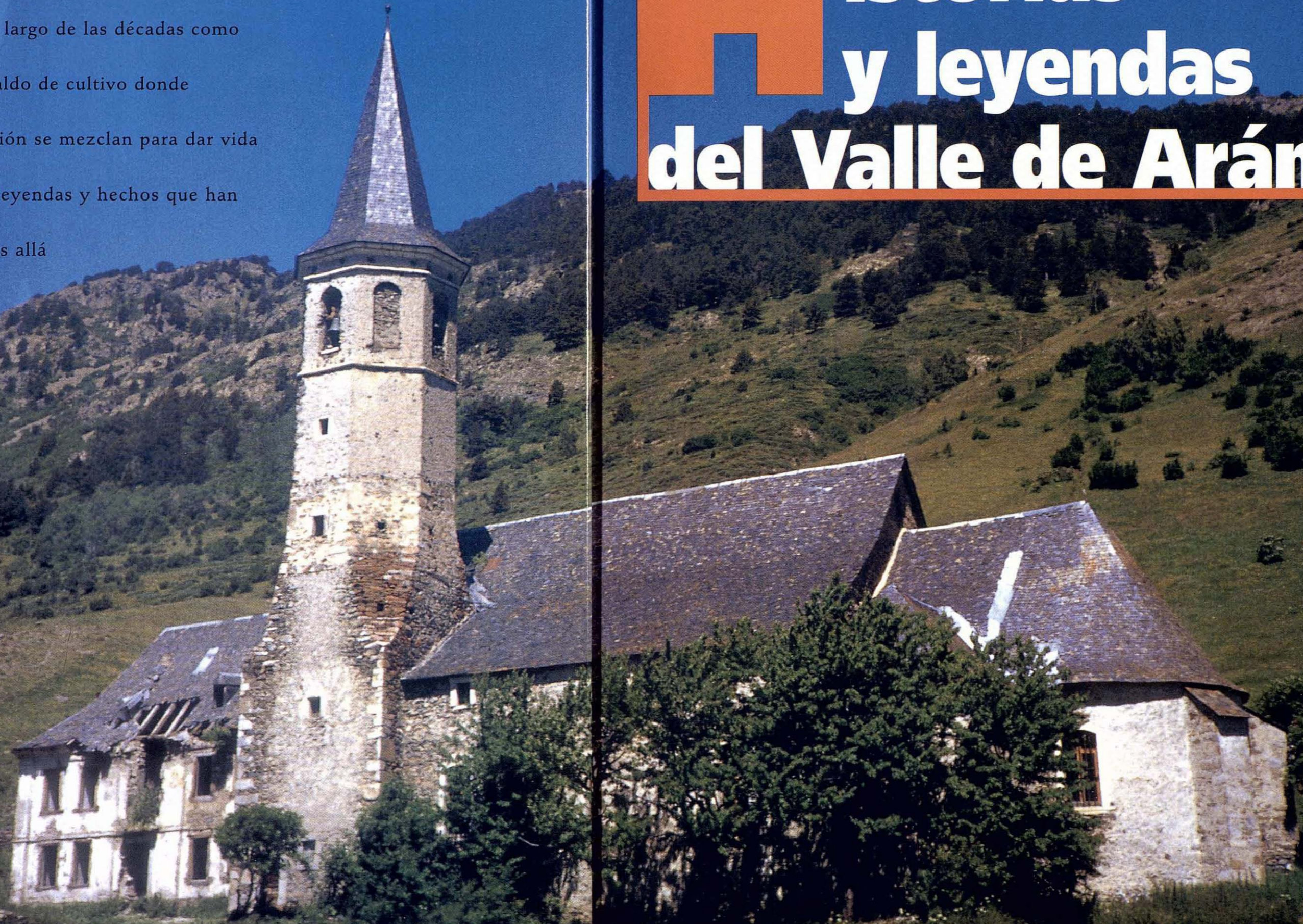
La tradición popular aranesa es rica en cuentos y leyendas que hacen referencia a su fauna, sobre todo osos y lobos

Fue a principios del siglo pasado cuando una pareja de jóvenes enamorados empezó a escribir su propia historia, beso a beso, sin que ellos mismos lo supieran. Estaban tan enamorados que no podían vivir el uno sin el otro. Los momentos que pasaban separados les parecían eternos. Las jornadas de trabajo parecían no tener fin y sólo pensaban en el momen-

to en que se volverían a ver, acabado el día de trabajo. Cuentan que se les podía encontrar en cualquier esquina de Bausen prometiéndose amor eterno, un amor puro y verdadero.

También podemos encontrar bellas historias, reales como la vida misma, como la de los amantes de Bausen y la de Ton de Cabau

Y llegó el día que decidieron casarse y compartir juntos cada día de su vida. Sin embargo, resultó que eran parientes, muy lejanos, pero parientes y por aquel entonces se debía pagar una "dispensa" a la Iglesia para poder contraer matrimonio. Como eran hijos de gente sencilla, muy sencilla, no podían hacer frente a la cantidad que les pedía la Iglesia. Pidieron desesperadamente una y otra vez que la Iglesia les condonara la "dispensa", pero no hubo manera. Ante la negativa de casarlos, los jóvenes enamorados decidieron irse a vivir juntos a pesar de lo que significaba a principios de siglo. Fueron felices, los más felices del mundo pese al rechazo del clero por su actitud.

Pero la tragedia llegó con el sello de la parca cuando Teresa murió con apenas 33 años. A la hora del darle sepultura el cura de Bausen se negó en redondo al haber estado viviendo en pecado tantos años. Pero ante tal contrariedad, el pueblo se unió y deci-



☑ Sistema de tracción electrónico all mode 4x4 ☑ 4 airbags ☑ ABS. EBD (distribución electrónica de la frenada)
☑ Nissan brake assist ☑ ESP+Control Electrónico de estabilidad. (Sólo gasolina) ☑ 4 frenos de disco ☑ Techo solar
panorámico XXL ☑ Maletero amplio y lavable ☑ Dos modernos motores: ☑ 2.2l common.rail T-diesel intercooler de 6
marchas. ☑ 2.0l 16 válvulas gasolina (disponible en cambio manual o automático).



SHIFT_expectations

X-TRAIL DESDE 23.594,00*€ 3.925.711* Ptas.

SUPERANDO_expectativas

NUEVO X-TRAIL

-TREME LIFE



TBWA/ESPAÑA

*PVP recomendado (Incluye IVA, Impuesto Matriculación, Transporte, Nissan Assistance. 3 años de Garantía o 100.000 Km.). Precios válidos para Península y Baleares y unidades en stock.

LAS CHICAS NO NECESITAMOS A NADIE PARA SENTIR EL PLACER DE LAS ALTURAS.



Snow Flow Parka™: creada por Mother Boyle con los mismos atributos que la del hombre. Tejido Omni-Tech® Storm Dry TN impermeable y transpirable, costuras selladas, refuerzos en Matrix CXB, un acogedor forro de tafeta 100% nylon y el aislamiento en polar Micro-Temp™ conseguirán que te sientas muy especial incluso por encima de 3.000 metros. Para que encuentres Columbia sin montar una expedición: www.columbia.com



"¿por qué se porta tan mal el frío? porque ha perdido cualquier esperanza de traspasar."

- Gert Boyle, P.D.G.

 **Columbia**
Sportswear Company®

Foto: S. S. S.



La tumba de los amantes de Bausen es todo un homenaje al amor

dieron construir aquel mismo día un sepulcro donde Teresa pudiera descansar en paz. Hoy todavía se puede visitar una sencilla sepultura situada a 400 metros del pueblo de Bausen donde una placa reza "A mi amada Teresa".

Parece curioso que a un sitio tan idílico como al Plà de Beret se le atribuyan poderes maléficis, ya que según la tradición popular servía como punto de reunión a brujas y hechiceros de la Val d'Aran y del Pallars, pues no hay que olvidar que es un paso natural de una comarca a otra. El clímax llegaba el día de San Silvestre momento en el cual el nacimiento del río Garona servía de puerta del infierno desde la cual salía el diablo para celebrar un akelarre.

La mitología aranesa no es muy extensa, pero cuenta con personajes ilustres como el Eurelet, un espíritu maligno que habita en el valle desde la creación de la Tierra, momento en el que no se decidió por el

Historias y leyendas del Valle de Arán

bien y el mal, y fue desterrado al valle del Garona, entre Bossost y Les para ser más exactos. Otra vez aparece una referencia en la noche de San Juan pues para defenderse de él se deben utilizar las ascuas de la hoguera de la noche de San Juan.

Cuenta la tradición que en la Val vivía un gigante que hacía la vida imposible a los hombres hasta que un día todo el valle decidió plantarle cara y fue derrotado en el pue-



blo, dando lugar a la leyenda del gigante de Garòs. Pero la presencia de gigantes en el valle va más allá con Mandronius, un gigante de tres metros que vivía en una cueva en el pueblo de Betlan y que luchó contra la ocupación romana. Un día los centuriones secuestraron a su hija y con la ayuda de la gente del valle arrasó el campamento, expulsando a los súbditos del César de tierras aranesas. Y para personaje de la época romana nadie mejor que Lex, la divinidad guardiana de los baños termales de Les.

En el centro de Vielha



EDIFICIO BLANHIBLAR
Últimas viviendas a la venta



Jaume II, nº 7 - altell 1r. - 25001 LLEIDA
Tel. 973 20 80 59 - Fax 973 20 62 09
Tels. movil 649 85 71 56 - 629 62 44 84
email: locs@inicia.es

Historias y leyendas del Valle de Arán



San Juan es una fecha señalada en Aran como la antigua tradición de Salardú de ordeñar las vacas esa noche y beber la leche para alejar los malos espíritus y tener suerte

Tan verídica como la historia de los amantes de Bausen es la de Ton de Cabau, el último habitante de Montgarri. Junto a su mujer Cándida fueron los últimos habitantes del pueblo

Otra leyenda, muy indicada para los amantes de la nieve, hace referencia al pueblo de Salardú cuando un año sus habitantes decidieron trasladar la festividad de la Santa Creu del 3 de mayo al 3 de julio y precisamente el 3 de julio ese año cayó una buena nevada. Desde aquel día volvieron a celebrar la Santa Creu el 3 de mayo.

San Juan también es una fecha señalada en el costumario aranés como la antigua tradición de Salardú de ordeñar las vacas la noche de San Juan y beber la leche para alejar los malos espíritus y tener suerte. De la misma manera, los lobos y los osos son los protagonistas de muchas historias sobre todo en pueblos como Baguerque ya que, dada su altura y ubicación, no era difícil durante el crudo invierno ver a algún lobo merodeando de noche por sus calles.

más alto de la Val d'Aran. Todavía hoy se puede pasar por lo que fue su casa, camino del Santuario. Casa que fue todo un símbolo de la hospitalidad aranesa. Ton y su mujer abandonaron Montgarri para ir a vivir a Vielha, pero no se hicieron a la vida en la capital de la comarca y volvieron al pueblo, que se iba quedando deshabitado poco a poco. Al final sólo quedaron ellos, curtidos por la dureza del invierno y la brevedad del verano. Pero en el invierno de 1962 Cándida murió y Ton tuvo que ir a buscar ayuda a Baguerque para poder dar cristiana sepultura a su mujer, pues habían acumulados en el suelo más de dos metros de nieve.

Muchas más historias, cuentos y leyendas se pueden encontrar en referencia a los pueblos de la Val d'Aran; historias de imágenes sagradas, cuentos de rebaños sin pastores y leyendas que van más allá de la mitología. En estas líneas tan sólo hay un pequeño ejemplo concentrado de la riqueza de la tradición popular de la Val d'Aran.

Bibliografía:

"Pequeño Diccionario de Mitología vasca y pirenaica", de Olivier de Marliave Editions Entente. París, 1995

"Fets, Costums i Llegendes de la Val d'Aran", de Joan Bellmunt i Figueras, Pagès Editors. Lleida, 1994

"Dolça Catalunya", Editorial Mateu. Barcelona, 1968

"Costumari Català", de J. Amades, Salvat. Barcelona, 1950.



INFORMACIÓN DE INTERÉS PARA USTED.

Baqueira Beret le comunica que:

La Ley Orgánica 15/1999, de 13 de diciembre, de Protección de Datos de Carácter Personal garantiza y protege, en lo que concierne al tratamiento de los datos personales, las libertades públicas y los derechos fundamentales de las personas físicas, y especialmente de su honor e intimidad personal y familiar. En este sentido, y en aras del estricto cumplimiento de este marco legislativo, el Grupo de Empresas Baqueira Beret les informa que los datos personales que pudiera tener de su relación contractual y publicitaria con sus clientes, se encuentran incorporados en ficheros automatizados titularidad del Grupo, ficheros debidamente asegurados según los requisitos legal y reglamentariamente procedentes. En todo caso, y si así es su deseo, pueden ejercitar en todo momento los derechos de acceso, rectificación, cancelación y oposición sobre los referidos datos, dirigiéndose por escrito a BAQUEIRA BERET, Apartado de Correos nº 60 - 25530 VIELHA (Lleida).

BAQUEIRA/BERET



sin dolor,

besa

sin miedo

Los labios carecen de melanina.

En consecuencia, no se bron-

cean y al exponerse a los agentes climáticos en cualquier época del año: se resecan, queman o agrietan. Es necesario regenerarlos y devolverles la tersura e hidratación natural. Blistex Regenerador Labial mantiene los labios sanos, elimina las erupciones que aparecen alrededor de la boca y crea una agradable sensación de frescor.

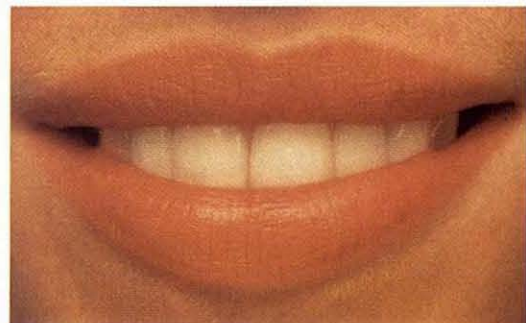

Regenerador Labial con alantoína
Devuelve la hidratación natural
a los labios



**El único tratamiento integral
que devuelve la vida a tus labios**

Blistex
LIP CARE SOLUTIONS

más vida para tus labios

¿Quieres probar la última novedad de Blistex?
Recorta este cupón y envíalo con tus datos personales a:
PGC Nubiola, c/Gran Via de les Corts Catalanes, 648, 3º - 08010 BARCELONA

Nombre: _____ C.P.: _____
Dirección: _____ Tel.: _____
Población: _____ Provincia: _____

**Y recibirás en tu domicilio
una muestra de
Blistex**

Las normas FIS para un esquí más cívico

pueden parecer conceptos abstractos

impresos en un tríptico pero

si las ilustramos con casos prácticos

más de un esquiador puede darse cuenta

que no esquía de una manera tan segura

como cree. Y si no lean y comprueben

ustedes mismo si alguna vez han hecho

caso omiso de estas prácticas reglas.

La seguridad es lo primero

Foto: Jaume Altadill



La seguridad es lo primero

Temporada a temporada desde las estaciones, federaciones e instituciones se hace un llamamiento a los esquiadores para que esquién con civismo, disfrutando al máximo del deporte blanco pero con toda la precaución. Las "requetesabidas" normas FIS son una buena pauta para esquiar de una manera segura e inteligente. En resumidas cuentas, no se trata de otra cosa que aplicar un poco de sentido común. En el esquí no se debe ser egoísta y creer que uno está solo en las pista. No, somos muchos los que disfrutamos de este deporte y a diferencia de otros, como puede ser el tenis, compartimos la pista y el medio.

Temporada a temporada desde las estaciones, federaciones e instituciones se hace un llamamiento a los esquiadores para que esquién con civismo

"Mire usted, que yo esquí muy tranquilo y son otros los que corren demasiado", podría apuntar más de un esquiador sin verse reflejado en algunas de las situaciones comprometidas que se pueden dar en pistas. Incluso los pequeños detalles nos pueden ayudar a evitar una situación embarazosa, detalles como realizar el pertinente mantenimiento de los esquís, porque imagínese



Foto: Jaume Alcañal

Varias pilonas de los remontes de Baqueira Beret exhiben una serie de normas para practicar el esquí de una manera responsable.

 <p>Normas para practicar los deportes de nieve de forma responsable.</p>	<p>1</p> <p>¡Baja siempre controlado! Debes poder detenerte o esquivar a otras personas u objetos.</p> <p>¡Sé responsable!</p>	<p>2</p> <p>Las personas que te preceden tienen preferencia de paso.</p> <p>¡Sé responsable!</p>	<p>3</p> <p>Detente en lugares seguros para ti y para los demás.</p> <p>¡Sé responsable!</p>
<p>4</p> <p>Antes de iniciar una bajada, mira hacia arriba y cede el paso.</p> <p>¡Sé responsable!</p>	<p>5</p> <p>Utiliza stoppers, correas u otros sistemas que eviten la pérdida de esquís o tablas.</p> <p>¡Sé responsable!</p>	<p>6</p> <p>Haz caso de los carteles y las señales, y no entres en pistas cerradas.</p> <p>¡Sé responsable!</p>	<p>7</p> <p>Conoce los remontes y utilízalos de forma segura.</p> <p>¡Sé responsable!</p>



Foto: Jaume Alcañal

El panel de riesgo de aludes indica el nivel de peligro en una escala del 1 al 5

encarar un Luis Arias de buena mañana y la nieve bien durita con los cantos de los esquís romos.

Dominar la velocidad y la forma de esquiar también es importante. "Yo esquí de toda la vida y sé lo que hago" y esa misma persona puede pecar de exceso de confianza, bajar demasiado rápido por Mirador, no darle tiempo a esquivar a otro esquiador que no había visto y ... Lo mismo le puede suceder a otra persona disfrutando de sus esquís de carving en Beret, inclinando hacia un lado y hacia el otro, cada vez más rápido pero en un momento dado se encuentra delante con otro esquiador. "Sin problemas", piensa. Elige la trayectoria para pasarlo pero en el último momento el esquiador que va a ser adelantado realiza un giro brusco y el que venía rápido por detrás no le da tiempo de esquivarlo porque no había dejado el suficiente margen de seguridad. ¿Cuántas veces no nos hemos dado un susto por este motivo?

Un grupo de esquiadores se para en medio de Mirador para esperar a un amigo rezagado. Es un caso típico de situación con riesgo que se debe evitar.

Cuéntalo todo. Hasta el último detalle.



Salamanca 2002
Comunidad Europea
de la Movistar

Envía tus mensajes con fotos y sonido.

Ya puedes enviar tus fotos de MoviStar a MoviStar o a una dirección de correo electrónico, incorporando un mensaje de voz, una melodía o una dedicatoria, sin que se te pase ni el más mínimo detalle, ni siquiera la voz.

Infórmate en el **609**.

INVENTEMOS CADA DÍA.

www.movistar.com

Telefonica
MoviStar

Los clientes de prepago deberán disponer de saldo para recibirlos.



Síguenos la pista!
Síguenos la pista!



Telefonica



ERA ESCÒLA

Escuela de esquí y snowboard Baqueira Beret

Esquí alpino · Snowboard · Esquí nórdico · Telemark

BAQUEIRA Tel. 973 64 51 26 · BERET Tel. 973 25 30 54 · SALARDÚ Tel. 973 64 60 83 (fuera de temporada)
www.eraescola.com · e-mail: info@eraescola.com

“Voy a parar un segundo para dar tregua a mis piernas” y cómo sólo es un momento va y se para en medio de la pista, como aquel grupo de esquiadores que se detienen para esperar a un amigo rezagado sin prestar atención donde lo hacen. Y resulta que se han parado en medio de la pista, formando un embudo de consideración. Pero poco importa, como se lo están pasando en grande “ya nos esquivarán los que bajan”. Hasta que un día el que baja no los esquiva y se los lleva por delante. ¿De quien es la culpa? Evidentemente del que los arrolla, pero algo tan sencillo como detenerse en el lateral de la pista les hubiese evitado el mal trago. Sobre el papel es la mar de sencillo, pero en pistas debe ser muy complicado dada la cantidad de gente que todavía se paran por el medio, ya sea en Argull's, Bonaigua o la pista que sea.

Respetar las señales. Si en un cruce nos encontramos con el cartel de precaución, ya sea en Baqueira, Bonaigua y Beret, se debe aminorar el ritmo de descenso por mucho que uno esquíe como Hermann Maier

“A mi no me pillan. Yo siempre paro en los márgenes de las pistas. Es cuestión de sentido común y educación”, puede explicar alguien. Sentido común para que no se te lleven por delante y educación por no entorpecer la marcha del resto. Pero algo tan sencillo como la incorporación de nuevo a la pista puede acabar con todo el

Los esquiadores deben ajustar la velocidad de descenso a su nivel de esquí y al estado de la pista



Foto: Jaume Altadill



Foto: Jaume Altadill

esfuerzo realizado antes. Al volver a esquiar debemos prestar atención a los que bajan y mirar dos veces antes de incorporarnos, como si de cruzar la calle se tratara porque puede que no hayamos visto a aquella esquiadora con el anorak blanco que baja por Cara Norte haciendo wedel, pegada al borde de la pista, y ...

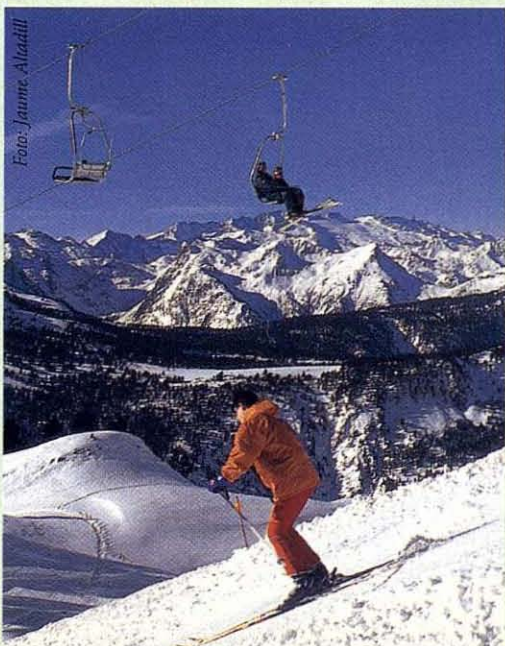
Consultar el mapa de pistas nos ayudará a familiarizarnos con la estación y conocer las novedades de la temporada.

Otro detalle importante es respetar las señales. Si en un cruce nos encontramos con el cartel de precaución, ya sea en Baqueira, Bonaigua o Beret, se debe aminorar el ritmo de descenso por mucho que uno esquíe como Hermann Maier. De la misma manera, si una pista está cerrada por algo será. En EEUU si las “Ski Patrols” (especie de policía de las pistas) sorprenden a un esquiador por una pista cerrada le prohíben volver a esa estación durante una semana y si es reincidente, lo dejan en manos del sheriff del condado. Allí no se andan con tonterías. La seguridad es lo primero y tienen sus propias ideas de cómo hacer que se disfrute del esquí minimizando los riesgos.

Es posible tal vez que a más de un lector todas las ideas que se reflejan en este reportaje les suenen más que la sintonía del Telediario, pero al mismo tiempo se vean reflejados en alguna situación concreta, ya sea por pararse en medio de Pla de Baqueira o por bajar demasiado rápido por Vuelta Casa en un carrera que no lleva a ningún sitio. La temporada es corta y esquiar con precaución, pensando en los demás y en uno mismo, seguro que nos hace disfrutar más de ese maravilloso deporte llamado esquí.

A puesta por el confort

Foto: Joan Cortadella

Llegaron la temporada pasada sin hacer ruido y triunfaron. Son las botas blandas, lo último en calzado para esquí alpino que aúna confort y una gran facilidad de calzado sin despreciar sus prestaciones al adoptar componentes más blandos en la zona anterior de la caña dentro de una estructura rígida.



Apuesta por el confort



La comodidad no está reñida con las prestaciones en las botas soft

Las botas siempre han sido el talón de Aquiles del esquiador. Después de varios años centradas en los esquís, parece que ahora algunas marcas han desviado parte de sus esfuerzos a mejorar la calidad de vida de muchos esquiadores. ¿Y cómo? Pues desarrollando un tipo de botas que primen el

confort sin descuidar las prestaciones, botas que combinan en su construcción componentes blandos como la lengüeta y la parte anterior de la caña, encargadas de mejorar la comodidad, con elementos más duros destinados a ofrecer al conjunto la rigidez que exige el esquí alpino.

Combinan componentes blandos en la parte anterior de la caña encargados de mejorar la comodidad con elementos más duros para asegurar una buena rigidez

No se puede negar que la evolución de los esquís de carving ha propiciado la aparición de las botas blandas. Las exigencias de la técnica del viraje conducido permiten fiarlo todo a zonas rígidas de la bota que aseguren una buena resistencia a la torsión lateral y apoyo posterior mientras que las partes blandas nos permitirán flexionar con mayor facilidad y así conducir mejor el giro.

Mod. SlipStream

Mod. Crono 2000

BOILLÉ

Gafas en acción®

Apuesta por el confort

También se debe reconocer que el snowboard ha sido el punto de inspiración de la mayoría de las marcas.

Siendo realistas, muchas veces no acabamos de sacar el máximo rendimiento al equipo que llevamos. De cara a la galería llevar unas botas de taller o dignas de competición puede quedar muy bien, pero son una tortura aunque seamos miembros del "hall of fame" de esquí alpino. Y conforme aumenta la edad del esquiador, son más los que prefieren sacrificar prestaciones para mejorar el confort, que no sólo es comodidad sino también



Bota Rossignol Soft.

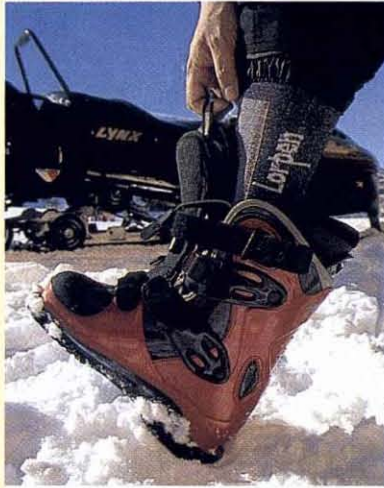

Fotos: Joan Cortadella

representa una mejor circulación de la sangre, una mayor capacidad de abrigo y mejor facilidad de calzado.

Las botas blandas desembarcaron el año pasado dirigidas a un público entendido, pero al que no le hace falta unas prestaciones de bota de competición. Y como en cualquier "bautizo", las marcas se presenta-

Este tipo de botas disponen de un sistema de apertura y cierre que facilita el calzado

rafaelhoteles
| la pleta

arte

innovación

servicio

con mucho gusto



Ctra. Baqueira a Beret, cota 1.700
E25598 Baqueira-Lleida
Tel.: 34 973 645 550
Fax: 34 973 645 555
e-mail: lapleta@rafaelhoteles.com
www.rafaelhoteles.com

Central de reservas
902 100 015

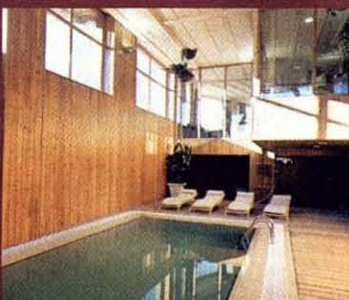

Apuesta por el confort



Foto: Joan Corradella

La flexión de la caña de las botas soft es de gran ayuda a la hora de conducir el viraje.

ron con sus mejores galas empezando la gama de botas blandas por la parte de arriba, ofreciendo sus creaciones estrella como las Rossignol Soft1 Nobuck.

Las botas blandas desembarcaron el año pasado dirigidas a un público entendido pero al que no le hace falta unas prestaciones de competición

Esta temporada la oferta se ha incrementado con nuevas creaciones. Atomic es una de las marcas que desembarca esta temporada con sus botas Softech. Esta técnica de construcción combina componentes flexibles y plásticos en un 80% con fibras textiles para mejorar el confort. La sujeción del pie corre a cargo de un sistema de tres cie-

Uno de sus grandes argumentos es que son muy calientes, calidad que apreciará el público femenino



res, dos en la caña y uno sólo en el empeine. Destacan por su facilidad de calzado y podemos encontrar en su catálogo cuatro modelos diferentes con sus correspondientes versiones lady para mujer.

La oferta aumenta y mejora esta temporada con la incorporación de más modelos y nuevas marcas

Kneissl dio la campanada la temporada pasada con una atrevida apuesta por la botas tipo soft a través de su concepto Rail, de clara inspiración snowboarder. Con toda la experiencia acumulada, la marca dirigida por Frank Kneissl se vuelca con este tipo de botas con las nuevas Rail Scandium, Rail Titanium, Rail Crow y Rail Micro, esta



última para niños. Mientras las Scandium y Titanium presentan dos cierres, la Crow sólo uno apoyado en una cincha.

Rossignol ha sido la marca que más fiel ha permanecido al concepto original de bota de esquí alpino. La marca francesa ha mantenido los cuatro cierres y ha combinado sabiamente un copkit rígido con una estructura flexible de piel. El resultado es una bota cómoda y caliente con una gran facilidad de calzado (la más cómoda de calzar del mercado) y con unas prestaciones nada despreciables. A las conocidas Soft 1, Soft 2 y Soft 3 se les une esta temporada la Soft Enduro con una clara orientación freerider.



PARECE FACIL.



SKIS. SNOWBOARDS. ESO ES TODO.



El Parador de Vielha incluirá entre sus servicios uno de los más hedonistas del momento, el agua

acristalado, donde se ha instalado el comedor, un espacio de gran altura que permite una maravillosa panorámica del valle, además de una gran luminosidad, sin olvidar la calidad de la cocina aranesa servida: olla aranesa, civet de jabalí, o los "pescajus" con crema.



Una escapada de belleza en un entorno sin igual, El Parador de Turismo de Vielha, dedica más de 600 metros cuadrados a la instalación de un SPA, una estancia de relax en un tranquilo Parador de Turismo totalmente redecorado por uno de los más destacados interioristas españoles: Pascua Ortega.



Frecuentado por esquiadores y excursionistas durante todo el año; en familia, o con amigos, el Parador de Turismo de Vielha ofrece además de un alto nivel de servicio y la posibilidad de ocupar el tiempo libre con diferentes actividades en contacto con la naturaleza, una completa oferta de relax repleta de sugerencias: desde hidroterapia hasta técnicas corporales y faciales con algas, yodos, sales, fangos, aceites esenciales, masajes y todo tipo de tratamientos de belleza, piscinas a diferentes temperaturas, gimnasio, baños de vapor, ducha escocesa, peluquería y jacuzzi exterior.



El Parador, de aspecto moderno, se alza en una zona de inigualable belleza, La Val d' Aran, donde se suceden paisajes verdes y blancos presididos siempre por la radiante luz del Pirineo leridano. Enclave ideal para los amantes de la naturaleza, sus dependencias ofrecen inmejorables panorámicas de las montañas pirenaicas, y éstas resultan más espectaculares desde su salón circular

Amplias habitaciones con terraza, una cuidada piscina y el nuevo centro SPA, que completará las dependencias del Parador, que gracias a la nueva decoración ofrece un nuevo aspecto de montaña y nieve, sin salir del contexto de Paradores.

Con una inversión superior a los 9 millones de euros, las dependencias del Parador han sido totalmente remodeladas y actualizada su decoración, además de integrar las más novedosas tecnologías e instalaciones al servicio del cliente.



PARADOR DE VIELHA

★★★★★

Parador de Vielha
Ctra. del Túnel, s/n
25530 Vielha (LLEIDA)
Tel.: 973 64 01 00
Fax: 973 64 11 00
viella@parador.es



LUGAR PRIVILEGIADO DEL PIRINEO CATALÁN

El Parador se alza en una zona de inigualable belleza, el Val d'Arán, donde se suceden paisajes verdes y blancos presididos siempre por la radiante luz del Pirineo leridano.

Enclave ideal para esquiadores, excursionistas y amantes de la naturaleza, sus dependencias ofrecen inmejorables panorámicas de las montañas pirenaicas, y éstas resultan más espectaculares desde su restaurante circular acristalado.

Amplias habitaciones con terraza, una cuidada piscina y un jardín acorde con el entorno completan las dependencias del Parador, sin olvidar el restaurante donde se sirven la olla aranesa, el civet de jabalí o los "pescajus" con crema.

PARADORES
Hoteles desde 1928

PARADOR DE ARTÍES

★★★★★

Parador de Arties
Ctra. Baqueira Beret
25599 Arties (LLEIDA)
Tel.: 973 64 08 01
Fax: 973 64 10 01
arties@parador.es



REFUGIO CON ENCANTO PIRENAICO

Se encuentra en el Val d'Arán, a tan sólo 7 km. de Baqueira, en una zona del Pirineo Catalán donde los bosques, las nevadas cumbres en invierno y la frescura del verde en verano, son los auténticos protagonistas del paisaje.

El Parador, de arquitectura local, se asienta en la llamada Casa de Don Gaspar de Portolá, descubridor de California. Posee habitaciones abuhardilladas, vigas forradas de madera, numerosos salones de convenciones, entre los que destaca el Salón Chimenea, y acogedoras estancias que invitan a pernoctar en un entorno ideal para la práctica de actividades en contacto con la naturaleza. La cocina se ve influenciada por las especialidades de la zona, como la olla aranesa, la trucha a la llosa, el civet de jabalí o el "pescajus" de Arties.

PARADORES
Hoteles desde 1928



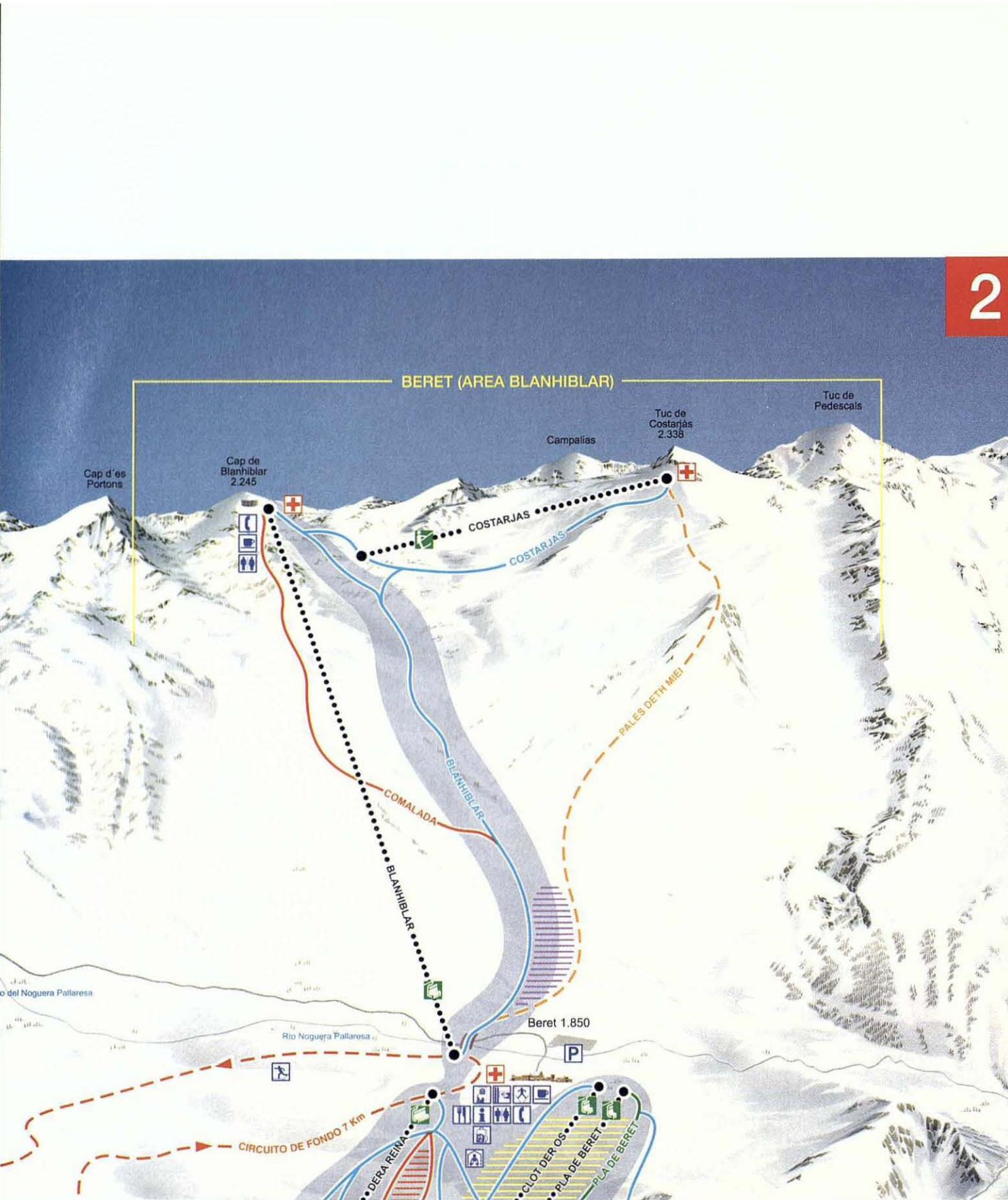

MANTENGA LIMPIO EL ENTORNO, CUIDE EL ESPACIO NATURAL, RESPETE LA VEGETACION Y LOS ANIMALES. PARA SU SEGURIDAD, RESPETE LA SEÑALIZACION DE PISTAS. RECUERDE QUE ESQUIAR FUERA DE ELLAS, SUPONE UN RIESGO NO CONTROLADO POR LA ESTACION.

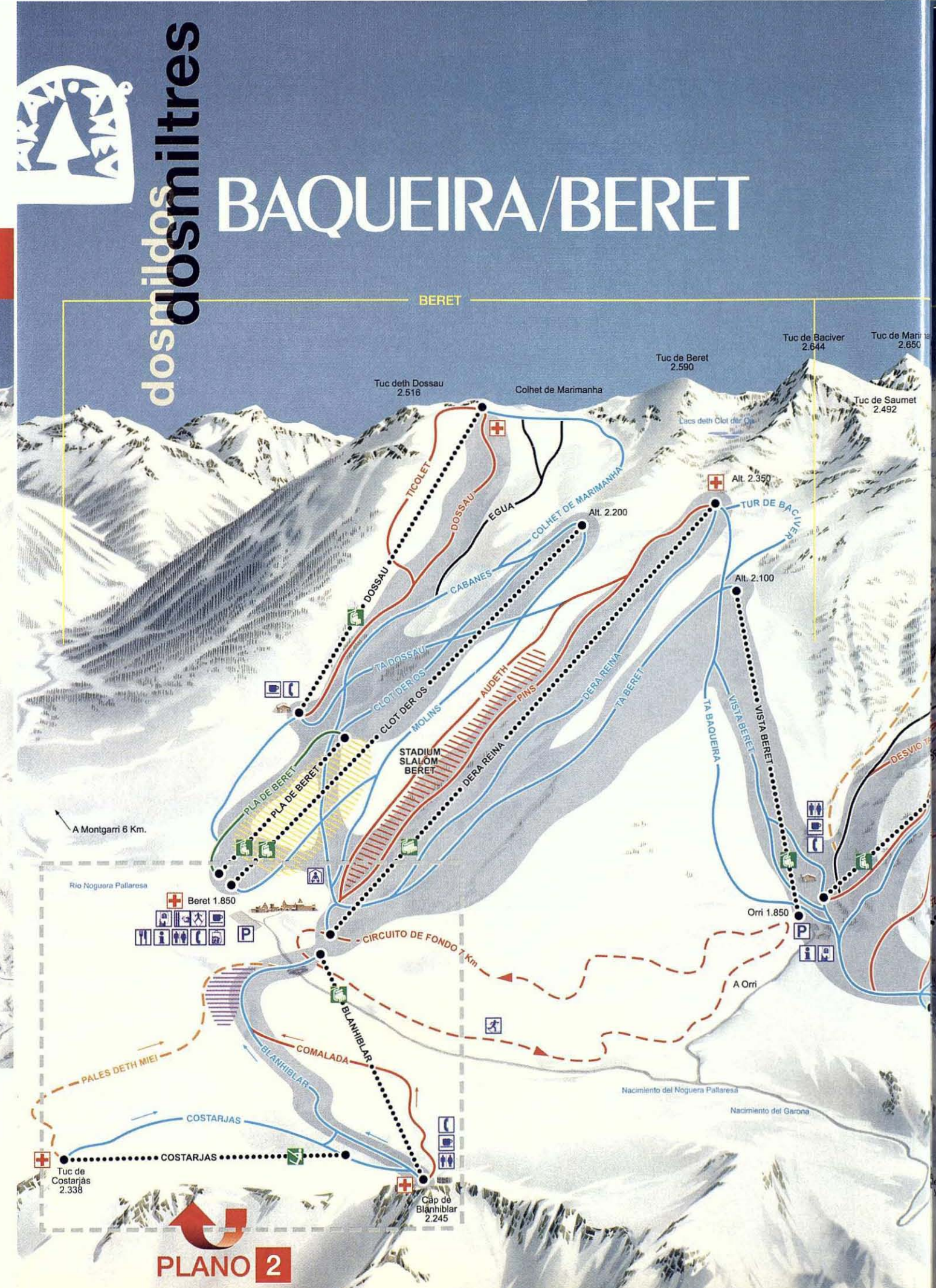

- ALTITUD 1.500 m - 2.510 m**
- 1.535 Ha de dominio esquiable
 - 88 km de pistas balizadas
 - 54 pistas de esquí
 - 28 instalaciones de remonte
 - 503 cañones de producción de nieve
 - 15 restaurantes y cafeterías en pistas
 - 4 guarderías infantiles
 - 1 stadium de slalom
 - Circuito de esquí nórdico, 7 km.
- NÚCLEO RESIDENCIAL BAQUEIRA 1.500**
- Hoteles - Apartamentos - Restaurantes
Centro Comercial

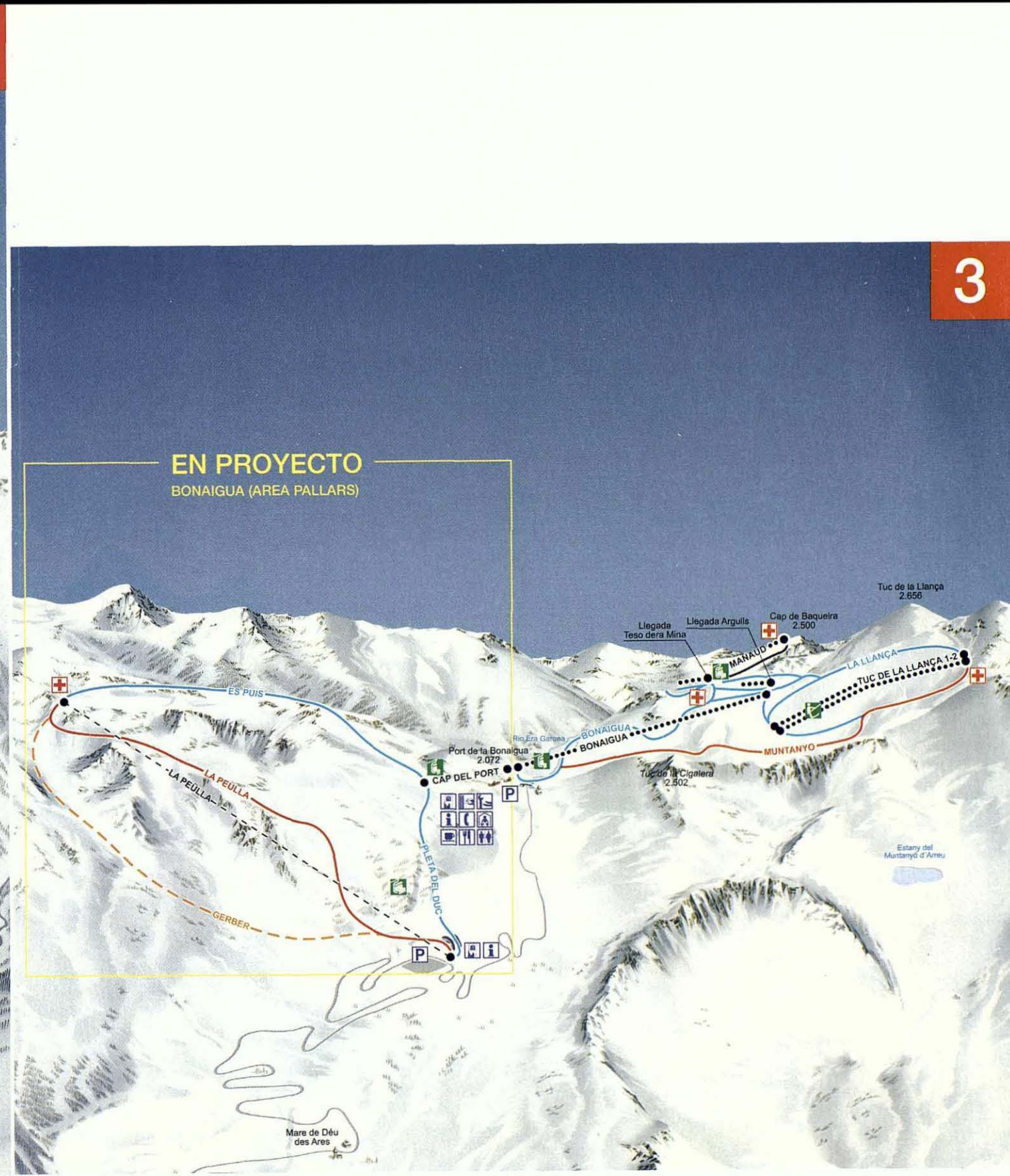

iVive la *Primavera!*



Senderismo
BTT
Rutas 4 x 4
Rafting
Hípica
Gastronomía
Cultura
Patrimonio



Val d'Aran,
un destino a descubrir

Turisme Val d'Aran.
Crta. Gausac, 1 • Edif. Val d'Aran • 25530 Vielha
Tel. 973 640 688 • Fax: 973 643 060
e-mail: torisme@aran.org • www.aran.org



Conselh Generau d'Aran

25 años de Marxa



Foto: Francesc Tur

La Marxa Beret celebró su 25 aniversario con un nuevo récord de participantes. 1.727 esquiadores tomaron la salida en la prueba de esquí de fondo más emblemática de los Pirineos.

La 25 edición de la Marxa Beret fue una fiesta. No podía ser de otra manera. Celebrar el 25 cumpleaños no se hace cada año ni está al alcance de todas las pruebas que forman el calendario nacional de competición de esquí fondo. Y que mejor manera de celebrar unas bodas de plata que batiendo el récord de inscritos. Fueron en concreto 1.727, cifra que supera los 1.702 fondistas que tomaron parte en la 23 Marxa Beret disputada en el emotivo año 2000.

A lo largo del fin de semana se llevaron a cargo toda una serie de actos para conmemorar una cita tan especial como una exhibición "castellera"

A lo largo del fin de semana se llevaron a cargo toda una serie de actos para conmemorar una cita tan especial. No faltó una exhibición "castellera" (tradición muy catalana que consiste en construir torres humanas) y el espectacular Sprint 25 Salomon. Aunque lo mejor estaba por llegar.

Ni la meteorología, con un día algo tapado y rachas de viento fuerte, pudo restar brillo a la fiesta del esquí de fondo. Sólo faltaron

los miembros del Equipo Nacional de Esquí de Fondo. Juan Jesús Gutiérrez y Haritz Zunzunegui, junto al controvertido Johann Muelegg estaban concentrados para participar en los Juegos Olímpicos de Invierno de Salt Lake City donde el alemán nacionalizado español supuso la cara y la cruz de la primera olimpiada blanca del siglo.

El magnífico Pla de Beret congregó a más de un millar y medio de entusiastas del esquí de fondo, fundiéndose esquiadores de élite como David Ruiz, miembro del Equipo Nacional de Esquí de Fondo, con aficionados que habían decidido participar en esta fiesta del esquí nórdico.

El ganador de la categoría reina, los 30 kilómetros, fue a la postre el andaluz David Ruiz, que en esta ocasión compitió bajo los colores de la Guardia Civil de montaña. El granadino David Ferrer acabó segundo, muy cerca del ganador, poniendo la guinda a una fructífera jornada de la Federación Andaluza de Deportes de Invierno FADI mientras que el catalán Vicenç Vilarrula, del Centre d'Esquí de Fons Urgellet Cerdanya (CEFUG), tuvo que conformarse con la tercera posición después de haber liderado la prueba durante los primeros 20 kilómetros.

Una imagen de la salida. La 25 edición de la Marxa Beret batió su récord de inscritos con 1.727 participantes

La Marxa estuvo amenizada por una exhibición "castellera"



Foto: Francesc Tur

25 años de Marxa



Foto: Frances Tur

Jordi Ribó cruza la meta en la prueba Sprint 25 Salomon

El magnífico Pla de Beret congregó a más de un millar y medio de entusiastas del esquí de fondo

Anna Folkegard, del mayencos, hizo buena su condición de favorita y se impuso con total autoridad en la prueba de 30 kilómetros. La acompañaron en el podio la francesa Mariel Giggot, que fue segunda, y la catalana Mariona Aubert acabó tercera.

El ganador de la categoría reina, los 30 kilómetros, fue el miembro del Equipo Nacional David Ruiz que en esta ocasión compitió bajo los colores de la Guardia Civil de montaña

La Federación Andaluza bordó su participación dos primeros puestos en la categoría de 20 kilómetros. Bárbara y Alberto Ruiz subieron a lo más alto del podio escoltados por Cintia Martínez y Dina Mandieta, y Noel Marcén y Gonzalo Martínez, respectivamente. La Mini Beret, la prueba que se disputa sobre un recorrido de 10 kilómetros, fue coto cerrado para los miembros del CEFUC y CETDI. Cristian Fernández ganó la Mini masculina para los primeros

mientras que Inés Agualeles hizo lo propio en féminas para el CETDI.

Tras el éxito de esta 25 edición, los organizadores ya están trabajando para que todo vaya sobre ruedas, perdón, sobre esquís en la próxima Marxa Beret. La prueba se celebrará el primer fin de semana de febrero y volverá a ser la referencia del calendario de competición del esquí de fondo nacional, tanto para los profesionales como para los aficionados. Y es que incluso un esquiador sin apenas experiencia se puede animar a tomar parte en la Marxa Beret, en la Mini Beret.

CLASIFICACIÓN

30 km masculino

Diego Ruiz (Guardia Civil)
David Ferrer (FADI)
Vicenç Vilarrula (CEFUC)

30 km femenino

Anna Folkegard (Mayencos)
Mariel Giggot (Francia)
Mariona Aubert (CEFUC)

20 km masculinos

Alberto Ruiz (FADI)
Noel Marcèn (Mayencos)
Gonzalo Martínez (Equipo Militar)

20 km femeninos

Bárbara Ruiz (FADI)
Cinta Martínez (CEU-guarte)
Dina Mendieta (Equipo militar)

10 km masculinos

Cristian Fernández (CEFUC)
Manuel Oliveros (CETDI)
Juan Marcèn (CETDI)

10 km femeninos

Inès Agualeles (CETDI)
Victòria Padial (FADI)
Laia Aubert (CEFUC)

KENWOOD

Libertad sin límites

En Kenwood continuamos evolucionando para ayudarte en tus necesidades de comunicación. Ágil y sencillo de usar, el nuevo UBZ te ayudará en cualquier circunstancia, tanto en tu vida profesional como en tus ratos de ocio. Para esta nueva versión, le hemos añadido un flexible explorador de canales y un indicador de cobertura para confirmar la buena recepción de tus mensajes. ¿Buscas la máxima comodidad en comunicación? Deja que Kenwood te la muestre...

¡Sin licencia! ¡Sin cuotas!

TRANSCÉPTOR FM UBZ-LH68

Colores disponibles
Amarillo, Negro y Plata.





IMPA

LIBERTAD DE MOVIMIENTOS

www.tsunamiskiwear.com



TECHNO SKIWEAR

hotform[®]
warmer feet
better fit

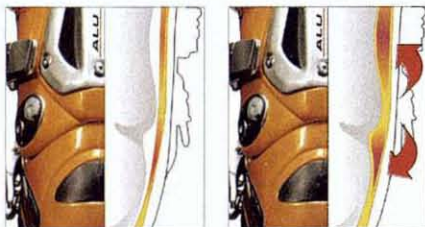

antes

después

A diferencia de otros sistemas de termoformado "fríos", el botín **HotForm®** se moldea no sólo con el relieve del pie por la parte interna, sino por la parte externa del interior de la carcasa.

Esto es lo que le da unas **prestaciones excepcionales** y un **confort superior**.



Sistema de termoformado HotForm®

Termoformado rápido, fácil y seguro

En tu tienda, y en tan sólo 15 minutos, el botín se adapta a tus pies, consiguiendo el ajuste perfecto.

El sistema que ofrece las mejores prestaciones.

Mejor transmisión de las fuerzas por un ajuste perfecto de pie y bota, consiguiendo que pie, botín y carcasa sean solo uno.

Calentamiento y secado para un mejor confort.

HotForm® además te ofrece dos valores más de confort añadidos, con el **accesorio de coche** puedes calentar tus botas hasta alcanzar una temperatura confortable durante todo un día de esquí. Después, con el **accesorio de casa** puedes secar tus botines.



tecnica.it

MARKER

VÖLKL®

MOTION

VÖLKL
SUPERSPORT
150

VÖLKL
SUPERSPORT
150

VÖLKL
SUPERSPORT
150

VÖLKL
SUPERSPORT
150

SUPERSPORT

RACE CONSTRUCTION—WIDER WAIST—FIS-UNAPPROVED SIDECUT
SUPERSPORT — EL ÚLTIMO SUPERESQUÍ DE VÖLKL; CONSTRUCCIÓN DE CARRERAS MEJORADA,
CUERPO MÁS ANCHO DEL ESQUÍ Y CORTES LATERALES AGRESIVOS. PARA DISFRUTAR SIN
LÍMITES DEL PLACER DE ESQUIAR EN CUAL-
QUIER TERRENO Y CON CUALQUIER TIPO DE
NIEVE — UN AUTÉNTICO RETO PARA LOS
ESQUIADORES DEPORTIVOS Y A LA ÚLTIMA.

WWW.VOELKL.COM



VÖLKL®

Las nuevas tendencias piden paso

Foto: Javier Montes

El esquí está en constante evolución. Durante las últimas temporadas una serie de disciplinas como el freestyle, freeride y esquicrós están ganando más practicantes que aportan un soplo de aire fresco en el mundo del esquí.



Las nuevas tendencias piden paso



Un esquiador realiza un "aerial" o salto

Freeride, freestyle y esquicrós son términos que están tomando mucha fuerza dentro del mundo del esquí. Son las nuevas tendencias impulsadas por los esquiadores más atrevidos y alimentadas por las marcas de material que incluyen hace unas temporadas propuestas específicas dirigidas a este tipo de público.

El freestyle es la evolución natural del esquí artístico con una clara influencia del snowboard

El freestyle es la evolución natural del esquí artístico con una clara influencia del snowboard. Las pruebas de la Copa del Mundo de Freestyle mantienen la clásica carrera de esquí de baches o bumps y han añadido otras pruebas más espectaculares como el big air (salto grande) en el que se realizan figuras o trucos más atrevidos y rompedores.

Los snowparks, terrenos acotados para snowboarders hasta hace poco, están recibiendo cada vez más a esquiadores atraídos por la posibilidad de realizar saltos y trucos en unas instalaciones acondicionadas para ese uso. En cuanto a material, los esquís utilizados son de tipo twin tip, cuya

cola está también levantada como la espátula para facilitar su maniobrabilidad, progresión de espaldas y recepción de saltos. Otra manera de nombrar esta tendencia es new school.

Mención aparte merece el esquicrós que durante la temporada pasada vivió un auténtico boom en nuestro país con la proliferación de varias carreras e incluso se disputó un circuito nacional con cuatro pruebas. ¿Y qué es esto del esquicrós? Pues se trata de una disciplina que toma la técnica del esquí alpino y que se disputa en una pista un tanto especial. El esquicrós aúna la vistosidad del esquí alpino con el espectáculo del motocrós. El show está asegurado. Además, los espectadores pueden ver toda la carrera desde un punto.

El esquicrós aúna la vistosidad del esquí alpino con el espectáculo del motocrós

El trazado suele medir unos 800 metros donde se suceden una serie de saltos y curvas peraltadas. Pero lo mejor de todo es que las carreras se disputan de cuatro en cuatro esquiadores o de seis en seis. Gana el que primero cruza la meta. Las mangas clasifi-

catorias se realizan de uno en uno mientras las semifinales y finales de esquicrós resultan más vistosas ya que se baja en grupo y la picardía cuenta. Dependiendo del diseño del trazado un esquiador podrá ir mejor que otro ya que se puede diseñar la pista primando la velocidad con un trazado amplio o el control aéreo poniendo más saltos. De hecho, las marcas han apostado fuerte creando su propio modelo de esquí para esquicrós.

Para el aficionado al esquí puede resultar difícil probar el esquicrós pues hace falta una pista especial y es costosa de mantener. Como espectáculo merece la pena parar de esquiar un rato y disfrutar con estos vertiginosos descensos.

Las marcas se han volcado con estas tendencias creando material específico para su práctica

El freeride es la tercera disciplina en alza. No es otra cosa que el esquí fuera pista pero nuevamente el impulso de la industria, necesitada de nuevas tendencias que aporten un soplo de aire fresco, ha sido determinante para que tome nuevos bríos gracias a una limpieza de imagen y a la proliferación de material más adecuado como esquís más anchos. Como sucede en otras modalidades, el freeride se ha inspirado en el snowboard ofreciendo una estética más desenfadada y radical.

Dentro del mundo de la competición, el Campeonato del Mundo de Freeride es la gran cita anual, cita que hace dos temporadas se celebró en Tignes, rompiendo con la tradición pues por primera vez en sus 10 años de historia no se iba a celebrar en Alaska. Y es que de freeride, los Pirineos andan justitos. Lo mejor en Europa son los Alpes, aunque allí se lo toman muy en serio, como ha de ser, pues hay zonas donde es obligatorio el uso del ARVA (un aparato de radio emisor receptor que sirve para localizar a los esquiadores en caso de ser arrastrados por una avalancha), y de la pala por si no se puede esperar al equipo de rescate y se debe cavar en el mismo momento.



La salida del esquicrós es espectacular

El freeride aporta un soplo de aire fresco con una imagen más desenfadada y algo radical

Ya sea freeride, freestyle o esquicrós, lo cierto es que estas tres disciplinas aportan un soplo de aire fresco a un deporte que corría el riesgo de convertirse en un anacronismo frente al avance y popularización del surf de nieve.



Un esquiador progresa por el fuera pista sobre unos esquís de freeride

VOLVO

for life

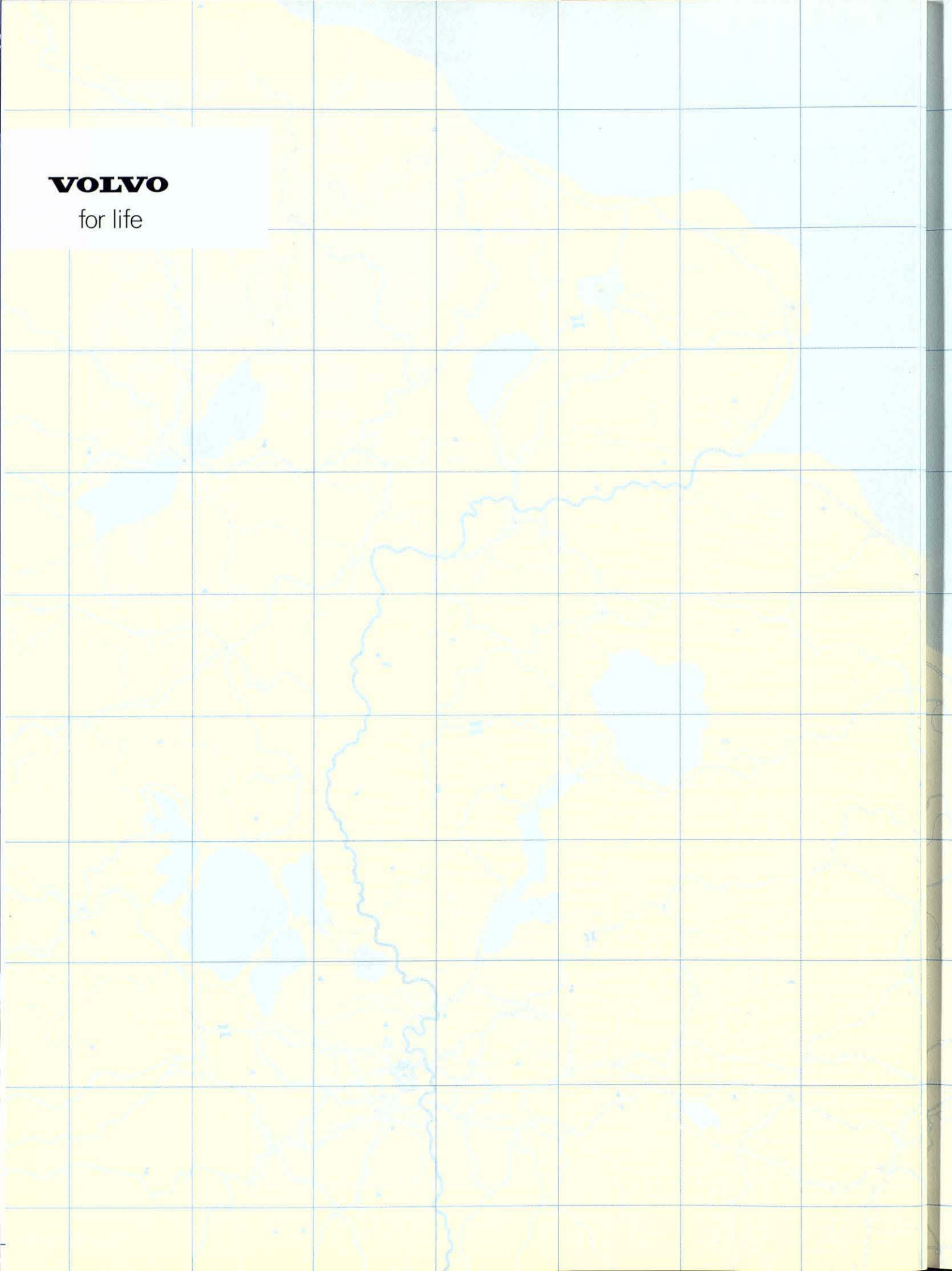

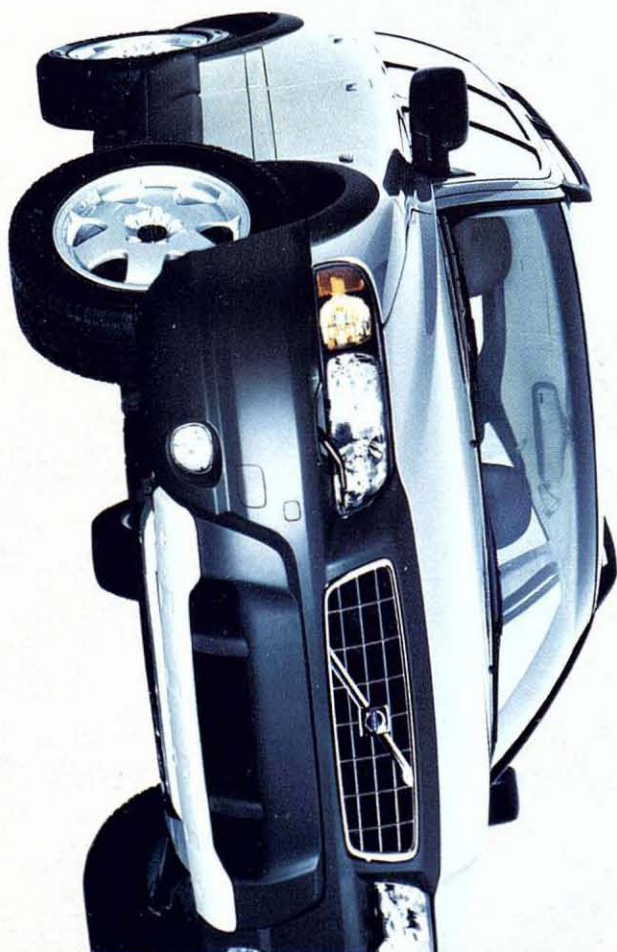

VOLVO
V70 XC

TIRA UN DARDO Y EN MARCHA.

LA ESPONTANEIDAD ES UNA FORMA DE VIDA. Y CUANDO TIENES 200 CV DE POTENCIA, MOTORES DE GASOLINA Y EL NUEVO MOTOR D5 Y UN GRAN VIAJE POR DELANTE, SÓLO HAY QUE COGER UN MAPA,

CERRAR LOS OJOS Y PONERSE EN MARCHA. SOLICITA UNA PRUEBA LLAMANDO A LÍNEA VOLVO 902 300 310.

DESDE 39.200 €*. IVA, IMPUESTOS DE MATRICULACIÓN Y TRANSPORTE INCLUIDOS.

Una temporada más, el Pla de Beret ha sido el escenario elegido por la firma automovilística Volvo para realizar sus cursos de conducción sobre nieve y hielo y conocer las ventajas que ofrece un coche con tracción a las cuatro ruedas como el Volvo S60 AWD, XC70 y el novedoso XC90, la nueva referencia dentro de los SUV, Sport Utility Vehicles.

Volvo,
conducción
segura





El XC70 ahora está disponible con un nuevo motor turbodiesel D5 de 163cv

Durante los fines de semana del mes de febrero, Volvo realizará sus prestigiosos cursos de conducción invernal dirigidos a usuarios de la marca sueca que quieran perfeccionar su técnica de conducción sobre nieve y hielo. Los cursos están realizados por profesores especializados en la materia y se ensayan, entre otras cosas, la frenada de emergencia y el dinamismo del coche en curvas sobre firme deslizante.

Los cursos, que duran un fin de semana, tienen una parte teórica y otra práctica donde los participantes aprenden para que sirven y como funcionan elementos de seguridad activa de los automóviles Volvo como el ABS (sistema de antibloqueo de frenos) y el STC (sistema de control de estabilidad y tracción que se encarga automáticamente de que las ruedas de tracción reciban la potencia correcta). Y nada mejor que un curso sobre nieve y hielo para poder constatar in situ las ventajas de los vehículos con tracción a las cuatro ruedas (AWD) como el Volvo XC70 Cross Country, el Volvo S60 AWD y el nuevo Volvo XC90.

La gran novedad de esta temporada de Volvo llega de la mano del XC90 y como no podía ser de otra manera será la estrella de los cursos de conducción invernal de la

firma sueca. El XC90 es la propuesta de Volvo dentro de los vehículos todoterreno ligeros de lujo y llega avalado por la dilatada experiencia de Volvo y la excelente acogida del Volvo XC70. Estéticamente, el nuevo XC90 destila una imagen con rasgos propios de la familia Volvo ofreciendo una línea robusta y deportiva, sobretodo gracias a los grupos ópticos delanteros.

Sus 4,8 metros de longitud le permiten ofrecer unas amplias plazas interiores junto a un generoso maletero que en caso de ser necesario lo habilita para añadir una segunda fila de asiento para pasajeros pudiendo albergar hasta siete ocupantes.

En cuanto a motores, el XC90 está disponible en tres mecánicas diferentes, una diésel de cinco cilindros y 163 CV y dos gasolina: una de cinco cilindros con turbo de 210 CV y otra de seis cilindros biturbo de 272 CV.

El XC90 cuenta con todos los elementos de seguridad que tanto prestigio han dado a Volvo como el novedoso RSC (control de estabilidad antivuelco) que le permite ofrecer unas excelentes garantías de seguridad puesto que la estabilidad era motivo de preocupación en este tipo de vehículos dada su elevada altura y centro de gravedad.

Altraforma

Todo, todo y todo



138 años ayudándote a relajarte.

Llevamos ciento treinta y ocho años ayudándote a respirar tranquilo, a relajarte. Medítalo. Y confía en la sabiduría del Grupo Catalana Occidente, que asegura temas tan trascendentales como tu futuro, tu hogar y tu negocio. Todo, todo y todo, para vivir tranquilos.



Grupo  CATALANA
OCCIDENTE

Expertos en futuro desde 1864



MELIÁ ROYAL TANAU
BOUTIQUE HOTEL



Ctra. de Beret, s/n. Naut Arán
25598 Baqueira Beret (Lleida)
Tel. 34-973 64 44 46 Fax 34-973 64 43 44
e-mail: melia.royal.tanau@solmelia.com

EN BAQUEIRA DISFRUTARÁ COMO NUNCA

SITUACIÓN: En el corazón de los Pirineos (Valle de Arán). Situado en la exclusiva Urbanización Tanau, cota 1.700 de Baqueira Beret, con telesilla para trasladar a los esquiadores a pie de pista.

ACOMODACIÓN: 30 habitaciones exclusivas, 5 de ellas suites, baño completo con secador de pelo, teléfono, minibar, caja fuerte, hilo musical, TV vía satélite y Canal +.

SERVICIOS: Piscina climatizada, jacuzzi interior y exterior, sauna, baño turco, rayos UVA. Centro de Hidroterapia con bañera de hidromasaje, tratamientos de belleza y salas de masaje. Servicio de desayuno buffet. Bar y Restaurante Eth Cauder (cocina internacional y especialidades de la casa).



www.solmelia.com

Información y reservas en su Agencia de viajes o en el tel. 902 14 44 44



Meliá Hoteles
Hotels & Resorts

EN VIELLA MUY PRONTO
PODRÁ DISFRUTAR DE SOL DURANTE
TODO EL AÑO.

 Sol Vielha ^{***} LLEIDA

Aneto de Vielha esquina d'en Poi - VIELHA - VALLE DE ARÁN (LLEIDA)
Tel. Provisional 93 321 80 40 - Fax. Provisional 93 410 67 40
e-mail: sol.vielha@solmelia.com

PRÓXIMA APERTURA DICIEMBRE



PORQUE CUANDO SE DESPLACE A VIELLA PARA DISFRUTAR DE UNOS DÍAS DE DESCANSO, PODRÁ ALOJARSE EN EL HOTEL SOL VIELHA, DE PRÓXIMA APERTURA. ALLÍ PODRÁ DISFRUTAR DE SUS MÁS DE 90 HABITACIONES COMPLETAMENTE EQUIPADAS, DE SU RESTAURANTE, DE SU PISCINA CLIMATIZADA, DEL CENTRO DE SALUD Y BELLEZA... CONVIRTIÉNDOSE EN EL MEJOR COMPLEMENTO PARA DISFRUTAR DE SU ESTANCIA, TANTO SI ES EN INVIERNO COMO EN VERANO. Y ES QUE, VENGA EN LA TEMPORADA QUE VENGA, EN VIELLA SIEMPRE BRILLARÁ EL SOL.



www.solmelia.com

Información y reservas en su Agencia de viajes o en el tel. 902 14 44 44



Sol Hoteles
Hotels & Resorts

Pero además también están presentes dispositivos como:

AWD, sistema de tracción a las cuatro ruedas controlado electrónicamente que aumenta el placer de conducir y la seguridad, optimizado para lograr un excelente agarre a la calzada y una estabilidad fiable que permite equilibrar y controlar la tendencia la sobreviración y a la subviración con un elevado grado de precisión.

STC, sistema de control de estabilidad y tracción que se encarga automáticamente de que las ruedas de tracción reciban la potencia correcta para mantener un firme agarre a la calzada.

DSTC, control dinámico de estabilidad y tracción que ofrece las ventajas de antideslizamiento, éste junto con el STC contrarresta automáticamente los derrapes nada más producirse, antes de que el conductor lo perciba. Si detecta alguna tendencia a derrapar, instantáneamente se aplica el freno a una o varias ruedas, según sea necesario mantener el control.

ABS, sistema de frenos antibloqueo que incorpora frenos de disco de gran tamaño en todas las ruedas que junto con el sistema de distribución electrónica de la fuerza de



frenado, EBD, distribuye la potencia de frenado entre las ruedas delanteras y traseras para conseguir la máxima eficacia en todas las situaciones, incluso si el coche está muy cargado.

Para redondear el lanzamiento de este SUV, la marca sueca ofrecerá el XC90 a un precio muy competitivo en todas sus versiones, partiendo desde 41.570 € de la mecánica diesel de 163 CV hasta 51.750 € de la versión T6 de 272 CV.

Desde esta temporada, los SUV (Sport Utility Vehicles) de lujo tienen una nueva referencia y se llama Volvo XC90.

El XC90 es la última propuesta de VOLVO dentro de los vehículos ligeros de lujo

560 AWD con 200cv y tracción a las cuatro ruedas.



Baqueira Beret, la referencia

Foto: Jaume Altadill

Baqueira Beret es la estación
de esquí líder en los Pirineos
gracias a su situación privilegiada,
a su extenso dominio esquiable,
a su moderna red de remontes
y a un entorno único.



Baqueira Beret, la referencia

Foto: Jaume Aladill



La calidad de la nieve es un atractivo más en Baqueira Beret

Baqueira Beret es la referencia del esquí, ya no sólo en los Pirineos, sino también a nivel nacional. Puede resultar esta afirmación pretenciosa pero los números la avalan. De los 2,5 millones de visitantes que reciben las estaciones en España, más de 700.000 eligen Baqueira Beret. Temporada a temporada se viene realizando un esfuerzo continuado para mejorar su oferta, ya sea instalando un nuevo telesilla como ampliando una cafetería.

De los 2,5 millones de visitantes que reciben las estaciones en España, más de 700.000 eligen Baqueira Beret.

Esta temporada la desaparición del telesquí Luis Arias a permitido trazar una excelente pista negra dirigida esquiadores expertos. También se ha rematado toda la zona de servicios de Beret, entre otras actuaciones. Todos los detalles suman.

UN POCO DE HISTORIA

Mirando atrás queda ya lejos, pero a la vez tan cerca, aquel 6 de diciembre de 1964, día en que se inauguró el primer telesilla. Eran los primeros pasos, cortos pero seguros, de lo que actualmente es la mejor estación de esquí de los Pirineos. El camino no ha sido, ni es, fácil. Desde sus inicios todo fue pro-

yectado para ir creciendo y respetando al máximo ese maravilloso entorno que la rodea. Un remonte se unía a los ya existentes y crecía el número de pistas en Baqueira. Era la década de los 70. Pero no fue hasta la temporada 82-83, cuando se inauguró el primer remonte del área de Beret, el emblemático Dera Reina que fue reemplazado hace tres temporadas por un moderno y espectacular telesilla desembragable de seis plazas.

Los telesillas de seis plazas disponen de una excelente capacidad de transporte, como el Tsd. Dera Reina en Beret.



Foto: Francesc Tur



no impact

DAHINESE®

c/ Amadeu Vives, Nave 1 (Pol. Ind. Sector Sud 2) • 08440 Cardedeu (Barcelona) * e-mail: bikes@gumersport.com * www.gumersport.com
Distribuidor oficial para España, Andorra y Portugal



EL CONFORT QUE TE MERECEES A PIE DE PISTAS

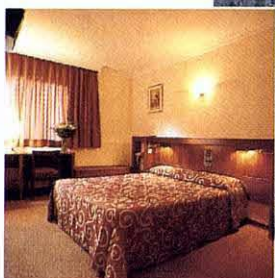

TRATAMIENTOS NATURALES

Masaje deportivo

Reflexoterapia

Tratamientos columna-espalda

Tratamientos anti-estrés

Tratamientos salud y relax

Habitaciones dobles y cuádruplex (tipo dúplex) equipadas con hilo musical, radio, caja fuerte, T.V. vía satélite y secador.

Cafetería • Restaurante • Garaje • Parking • Sala Convenciones (280 personas)

Saunas • Spa • Masajes • Piscina cubierta climatizada • Solarium

Baño turco • Jacuzzi panorámico • Peluquería • Pub "Tuc Nere"

Departamento de RR.PP en pistas • Actividades infantiles après-esquí.

Ctra. Bonaigua, s/n
25598 Baqueira Beret - LLEIDA
Tel. 973 64 43 50 - Fax 973 64 60 08
www.hoteltucblanc.com
e-mail: info@hoteltucblanc.com

Baqueira Beret, la referencia

Mirando atrás queda ya lejos, pero a la vez tan cerca, aquel 6 de diciembre de 1964, día en que se inauguró el primer telesilla.

La estación seguía creciendo, mejorando año a año, y fortaleciendo ese liderazgo con la adopción de soluciones técnicas de última generación importadas de centros invernales de todo el Mundo. Después de una primera fase de desarrollo de Beret que incluyó la instalación del telesilla de Dossau, se centraron los esfuerzos en abrir una nueva área esquiable conocida actualmente como Bonaigua-Argulls, donde se puede encontrar la mejor nieve de toda la estación. Tres telesillas triplazas fueron el equipamiento dirigido a esta zona.

INAUGURACIÓN DEL TELESILLA MIRADOR

La década de los 90 supuso la implantación de un moderno sistema de innivación artificial en los principales ejes de Baqueira Beret para asegurar la presencia de nieve en los puntos vitales de la estación. De hecho, esta actuación supuso todo un récord ya que fue el año que se realizó de golpe una inversión tan importante. Ese mismo año



Foto: Jaume Almadill

también se inauguró el segundo telesilla desembragable cuatriplaza de la estación bautizado con el nombre de Mirador.

En 1992, en plena resaca olímpica, "nació" la pista Cara Nord Dera Cascada que permite recorrer la estación de arriba a bajo descendiendo desde el Cap de Baqueira a 1.500 por la misma pista y superar 1.000 metros de desnivel. Dos años más tarde, la apertura de Baqueira Beret hacia la comarca

Las pistas de Baqueira Beret son cuidadas con mimo cada noche como se puede ver en esta imagen de Dossau.

Los cañones de producción de nieve tipo jirafa aseguran una excelente innivación.



Foto: Francesc Tur

Baqueira Beret, la referencia

Foto: Frances Tur



La señalización de las pistas es de gran ayuda para que el esquiador sepa en todo momento donde se encuentra.

vecina del Pallars Sobirà supuso un hito histórico. La apertura de la zona de la Bonaigua, inicialmente con un telesilla y un par de pistas, conectaba la estación con las Valls d'Àneu.

La llegada del nuevo milenio trajo nuevos proyectos e ideas como la apertura del valle del Teso dera Mina en la zona de Argulls y la ampliación de Beret hacia Blanhiblar. La



Foto: Jaume Almadill

Las pistas de Argulls son una excelente zona para progresar en la técnica del esquí

FISCHER 
ENJOY INNOVATION

TEST RESULTS 02/03:

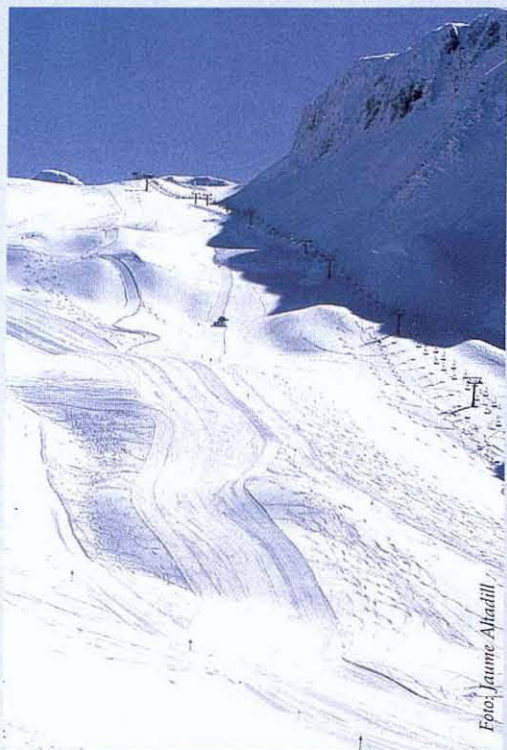
Ski MAGAZIN 4/2002

RC4 WORLD CUP RC 

RC4 WORLD CUP SC 

RC4 RACE SC 

DSV aktivski

RC4 WORLD CUP RC Nota: excelente

RC4 RACE SC Nota: excelente



**¡AHORA ES FISCHER QUIEN MARCA LA PAUTA!
CON FREQUENCY TUNING.**

¡Ahora es **FISCHER** quien marca la pauta en todas las pistas de esquí! Gracias a FT: una tecnología que proporciona control de vibraciones, el mismo que proporcionan las salas de concierto para lograr un sonido perfecto, que se aplica ahora por primera vez en el ámbito del esquí. De esta forma el esquí consigue una excelente estabilidad de marcha con un fantástico nivel de reacción sin perder su propia dinámica. Una innovación, que ha contribuido claramente al éxito de **Michael von Grünigen** en los Mundiales de St. Anton. Ahora está al alcance de todos: **DISFRUTA DE LA INNOVACIÓN.**



Baqueira Beret, la referencia

temporada pasada se realizó una importante inversión en mejorar los servicios y se amplió, por ejemplo, la zona de servicios de Beret. Esta temporada se ha finalizado la nueva tienda y local de alquiler de material en el mismo Beret, mientras que en Baqueira se ha instalado una nueva cinta de transporte en la zona de debutantes de Rabadà, entre otras mejoras.



Foto: Jaume Altadill

Pero no sólo de pistas y remontes vive una estación. Es el conjunto en sí la que hace de una estación la referencia. Temporada a temporada se van mimando pequeños detalles que permiten a Baqueira Beret

mejorar día a día. Detalles como sus 15 cafeterías y restaurantes, sus cuatro parques infantiles, los dos puntos de asistencia médica o los más de 200 profesores de esquí titulados de la Escola d'Esquí dera

Los solariums o terrazas de las cafeterías, como esta de Beret, son un excelente punto de reunión y descanso

BLUE HILLS EQUIPA A LA ESCUELA DE ESQUI BAQUEIRA-BERET



Los monitores de la escuela de esquí BAQUEIRA-BERET han apostado por nuestros calcetines, porque ellos son profesionales y saben que para una larga jornada de esquí, no pueden llevar un calcetín cualquiera. Nuestras medias les proporcionan mayor comodidad, y un alto contacto con el calzado, sin dejar de mantener el pie caliente y seco. En definitiva un mayor rendimiento en la actividad.

JOAN MANEL PABA –Monitor N°. 2 de la Escuela de Esquí de BAQUEIRA-BERET.-

“ Con este calcetín he conseguido solucionar todos los problemas típicos de las medias de esquí. Se ajusta perfectamente a la pierna sin presionarla, evitando de esta manera las molestas arrugas, dando una sensación extrema de comodidad y sensibilidad, manteniendo al mismo tiempo el pie caliente y en perfecto estado ”.



SKI SILK

Calcetín para auténticos sibaritas. Fabricado con MODALSEDA, este calcetín nos permite sentir el máximo de contacto con la bota, con ligeras protecciones para aumentar

el grado de sensibilidad y agilidad pero sin dejar de proteger las zonas de más impacto. Un calcetín único por su extrema suavidad y agradable sensación.



SKI DOBLE CAPA “ ski 2 layers ”

Calcetín de ski indicado para esquiadores que buscan el máximo contacto con la bota, extremadamente cómodo ya que queda totalmente adaptado al pie, consiguiendo una sensación muy agradable.

Confeccionado con dos capas independientes. La capa interior realizada con Aquator, una fibra idónea para evacuar el sudor al exterior, manteniendo constantemente el interior seco, y la capa exterior confeccionada con Thermastat que nos ayudará a mantener el pie cálido y seco

DE VENTA EN



EL CORTE INGLES Y ESTABLECIMIENTOS ESPECIALIZADOS

Baqueira Beret, la referencia



Foto: Francesc Tur

La salida del telesilla Bosque es un punto de entrada al área esquiable de la estación.

El parrec de Argulls invita a hacer un alto en la zona de Bonaigua-Argulls



Foto: Francesc Tur

Val d'Aran, por no mencionar su núcleo residencial a pie de pistas que cuenta con todos los servicios como supermercado y farmacia.

MÁS QUE UNA ESTACIÓN

La magia que destila Baqueira Beret sale de la varita de la Val d'Aran, algo más que un entorno privilegiado. El valle cuenta con más de 12.500 plazas turísticas distribuidas en hoteles, apartamentos, casas rurales, albergues y campings. La oferta es tan amplia que abarca desde el cliente más sofisticado y exigente hasta al que prefiere un alojamiento más sencillo. En total suman 9.550 pla-

zas hoteleras repartidas en un total de 57 hoteles de todas las categorías. Para quien prefiera apartamento, el Valle ofrece unas 22.000 plazas residenciales en los diferentes núcleos y pueblos del Valle de Arán.

El valle cuenta con más de 12.500 plazas turísticas distribuidas en hoteles, apartamentos, casas rurales, albergues y chalets.

La historia de Baqueira Beret va íntimamente unida a la Val d'Aran y la del valle, desde la inauguración del primer remonte, a la de la estación. No se puede pensar en Baqueira Beret sin que una imagen bucólica de la Val d'Aran aflore en nuestra mente, de la misma manera que es imposible pensar en el valle y no acordarse de Baqueira Beret. La magia que destila la Val d'Aran viene dada por tratarse de la única comarca que disfruta de un clima Atlántico.

H10 VAL D'ARAN ****

UN ESTILO DE SERVICIO

LO MEJOR DE VIELHA ...

EDIFICIO TÍPICO
DE MONTAÑA,
EN EL CENTRO DE
VIELHA Y FRENTE
AL RÍO GARONA



HABITACIONES
CÓMODAS Y
ACOGEDORAS



RESTAURANTE CON
GASTRONOMÍA
ARANESA



BAR-SALÓN
CON CHIMENEA



GUARDAESQUÍS • ÁREA DE SALUD Y BELLEZA CON PISCINA INTERIOR • SALÓN PARA CONVENCIONES E INCENTIVOS

... DESPUÉS DE LA NIEVE



1.535 HECTÁREAS ESQUIABLES
ESQUÍ DE FONDO
87 KILÓMETROS DE PISTAS
ESQUÍ ALPINO
53 PISTAS DE ESQUÍ
SNOW BOARD
27 INSTALACIONES DE REMONTE
ESTADIO DE SLALOM

H10 VAL D'ARAN ****
Av. Calbetó Barra, 18
E-25530 Vielha, Lleida
Tel. 973 64 32 33
Fax 973 64 29 93
e-mail: valdaran@h10.es



INFORMACIÓN Y RESERVAS:
Tel. 902 100 906
e-mail: reservas@h10.es
www.h10.es



Crema deth Taro • 23 de Junh • Arties

Hesta de Santa Creu • 3 de Mai • Salardú



Hèstes Tradicionaus

Romeria Montgarri • 2 de Furiòl • Montgarri



Fira de Bestiar • 7 d'Octobre • Salardú



**AJUNTAMENT
DE NAUT ARAN**

www.nautaran.org

Baqueira Beret, la referencia

UN ENTORNO PRIVILEGIADO

La Val d'Aran está rodeada de picos de 3.000 metros de altura cubiertos por grandes alfombras de pastos y bosques que con la caída de las primeras nieves se tiñen de blanco, contrastando con los grises tejados



Foto: Francesc Tur

Las vistas desde cualquier barralh son encantadoras, como esta desde Blanhiblar.

de pizarra de las casas aranesas. La red hidrográfica tiene en el río Garona su mayor bastión, aunque se da la curiosidad de que después de recorrer las tierras aranesas, cruza la frontera para ir a desembocar en Francia.



Foto: Francesc Tur

La Val d'Aran está rodeada de picos de 3.000 metros de altura cubiertos por grandes alfombras de pastos y bosques

Baqueira Beret cuenta con un parque de 12 máquinas pisanieves

Alejado durante décadas del resto del país por sus singulares características geográficas, la Val d'Aran disfruta de un patrimonio socio-cultural muy propio. Desde las antiguas casas señoriales o las numerosas iglesias que están repartidas a lo largo del valle, hasta el Aranés, un idioma propio utilizado por los habitantes del país que pertenece al tronco lingüístico Occitano y es una variante de la lengua Gascona de Cominges, aunque salvando las diferencias y conservando una personalidad propia.

Dentro de las riquezas que esconde la Val d'Aran, su gastronomía es una de las más valiosas. Como país de montaña que es, los platos de caza tienen un papel destacado, aunque hay otros, como la típica Olla Aranesa, que brillan con luz propia.



Situado a 3 Km. de Sort, 14 Km. de Port-Ainé, 28 Km de Espot Esquí y 46 Km. de Baqueira Beret (Cap de Port de la Bonaigua).

Dispone de 102 habitaciones tipo estándar, todas exteriores, con baño completo, televisión, teléfono y calefacción central y 68 habitaciones tipo club, con baño completo, teléfono, calefacción individual, televisión, aire acondicionado e bijo musical.

- SERVICIOS:**
- Bar - cafetería
 - Restaurante con menú y carta
 - Salas de reuniones y conferencias
 - Sala de proyecciones
 - Piscina climatizada y sauna
 - Gimnasio y sala de masajes
 - Discoteca - Pub
 - Salón de juegos recreativos
 - Guardaesquis - guardabicicletas

**INFORMACIÓN Y RESERVAS: Av. Flora Cadena, 2 - 25594 RIALP (Pallars Sobirà - Lleida). Tel. 973 62 03 50 - Fax 973 62 12 32
www.condesdelpallars.com - E-mail: booking@condesdelpallars.com**

Baqueira Beret, la referencia



Foto: Francesc Tur

La noche de San Juan cuenta con una larga tradición en Isil en el Pallars Sobirà

La estación ofrece unas inmejorables condiciones para disfrutar de la nieve a todos los niveles.

En Baqueira Beret, el objetivo principal es la práctica del esquí. La estación ofrece unas inmejorables condiciones para disfrutar de la nieve a todos los niveles. Para quien quiera aprender a esquiar o mejorar su nivel, su Escuela de Esquí cuenta con más de 200 profesores. Y es que en sus pistas se puede practicar cualquier tipo de deslizamiento que tenga ver con la nieve, como el esquí alpino, el esquí de fondo, el esquí en nieve virgen, el snowboard o el telemark. Otro tema es la posibilidad de heli-esquí, paraesquí, excursiones con trineo tirados por perros en el Pla de Beret. Una vez guardados los esquís, uno puede seguir pasándose bien en el Palacio de Hielo de Vielha, en las piscinas climatizadas o en el cine o visitando algún museo.

ESQUÍ Y APRÈS-ESQUÍ EN BAQUEIRA

Y para completar por la noche un día de deporte y diversión, nada mejor que dejarse en manos de la amplia oferta de restaurantes de cocina típica aranesa, francesa e internacional.

Después de una buena cena se pueden visitar los bares y discotecas que forman el variado abanico de ofertas de Baqueira Beret y la Val d'Aran.

MÁS ALLÁ DE BONAIGUA

Pasado el Port de la Bonaigua se encuentra la comarca del Pallars Sobirà. Al igual que su vecina, el Pallars destaca por su paisaje pirenaico, lleno de belleza y color, con el Parque Nacional de Aigüestortes como joya de la corona.

De hecho, desde la apertura de la zona de la Bonaigua, cada vez son más los visitantes que acceden desde estas privilegiadas tierras regadas por un espectacular Noguera Pallaresa. Como comarca de



Foto: Francesc Tur

Una vista de Alós d'Isil, en el Pallars

Cuylás

sports

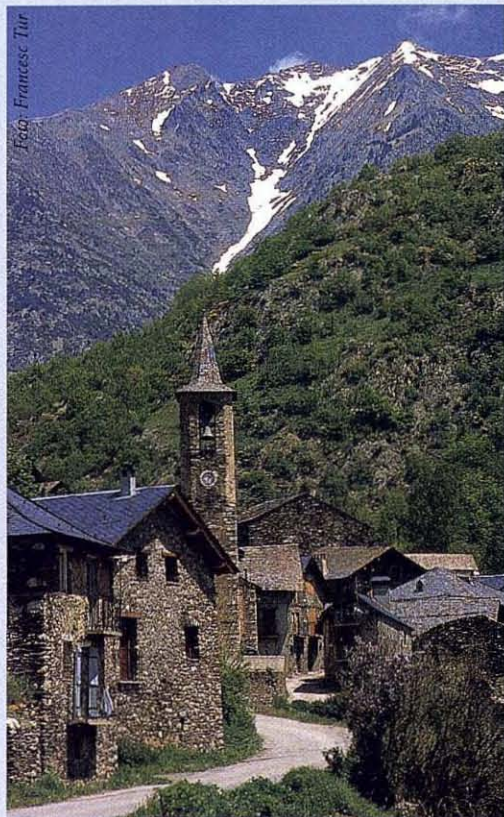

www.cuylas.com

Cuylás, moda y técnica en el esquí.

Últimas tendencias con el asesoramiento más profesional.

Alquiler y taller totalmente renovados.

BARCELONA

VIA AUGUSTA 37

TEL. 93 217 21 90

DIAGONAL 615

PEDRALBES CENTRE

BAQUEIRA-BERET

VAL D'ARAN

TEL. 973 64 50 34

PALLARS SOBIRÀ

(PIRINEOS DE LERIDA)

ESPOT



A pie del "Parc Nacional d'Aigües Tortes i Estany de Sant Maurici" y de pistas.

EDIFICIO ROCA BLANCA

- Pisos y duplex de 3 hab.
- Plantas bajas con jardín.
- Parking y trastero
- Parque infantil
- Calefacción a gas
- Vigas decorativas en el comedor
- Cocinas totalmente equipadas
- Suites de 25 m²
- Armarios empotrados
- Ascensor hasta el parking



ESTERRI D'ÀNEU

- Apartamentos y duplex de 2 y 3 hab.
- Parking y trastero
- Vigas decorativas en el comedor
- Calefacción a gas
- Chimenea hogar
- Ascensor hasta el parking
- Parquet
- Excelente financiación



EDIFICIOS ARGULLS y TUC DE BONABÉ



Av. Comtes de Pallars, 38 baixos - SORT (Lleida)

Tel. 973 62 12 15

e-mail: planes-montane@terra.es

Carrer Major, s/n baixos, Edifici Agulla de Les Ares (Esterrí d'Àneu)



Información y venta:

finques planes

Consulte nuestro departamento de alquileres. Tel. 607 48 91 49
Interesantes ofertas: temporada verano, esquí y fines de semana

Baqueira Beret, la referencia

montaña, su arte y gastronomía se escriben con letra propia. Con el paso de los años, la industria hidroeléctrica y la explotación de los deportes de aventura le han ido ganando la partida a otras actividades más tradicionales como la ganadería o la agricultura.

No obstante, el Pallars Sobirà ha sabido mantener una entidad y rasgos culturales propios como se puede ver a través de su rico legado histórico. Las construcciones típicas de la arquitectura pirenaica y los vestigios de un floreciente románico permiten leer parte de la historia de una comarca que tiene en Sort su capital y centro neurálgico.

El acceso a Baqueira Beret por el Port de la Bonaigua convierte a su comarca vecina en un centro potencial de après-esquí.

Con el paso de los años, las gentes del Pallars han sabido hacer de su principal enemigo, el aislamiento, el principal reclamo en una comarca volcada con el turismo. Y es que, en poco tiempo, los deportes de aventura se han convertido en el gran revulsivo de la economía de esta bella comarca. El acceso a Baqueira Beret por el Port de la Bonaigua convierte a su comarca vecina en un centro potencial de après-esquí gracias a su completa oferta hotelera y gastronómica. Más aún con el proyecto de ampliación de la estación hacia el Pallars que se iniciará la próxima temporada.



Foto: Francesc Tur

FICHA TÉCNICA

Cota máx.-mín.: 2.510-1.500 mts.

Desnivel: 1.010 m (2.510 a 1.500)

Dominio esquiable: 1.535 ha.

Kilómetros esquiables: 88

Número de pistas: 54 (5 negras, 20 rojas, 25 azules y 4 verdes).

Esquí de fondo: 7 km. de circuito permanente, ampliable a 25 km.

Competición: 1 Stadium de slalom.

Nieve artificial: 503 cañones

Número de remontes: 28 (2 telesillas de seis plazas desembragables, 3 cuatriplaza desembragables, 7 telesillas triplaza, 5 telesilla biplaza y 11 telesquíes)

Capacidad de transporte:

40.267 esquiadores/hora

Máquinas para preparación de pistas: 12

Isavarre presenta la típica estampa de pueblo pirenaico



Tenemos lo que tu empresa necesita y todo lo que tu te mereces



Las últimas novedades y las mejores ofertas del mercado en: Videoproyectores y Home-Cinema, televisión y pantallas de plasma, fotografía y video digital, ordenadores, periféricos, componentes, networking, software...

Realiza tu compra cómodamente en nuestra Tienda ON-LINE a través de Internet www.publignet.es



Publignet
www.publignet.es

93 5749693

INFORMATICA - MUNDO AUDIOVISUAL Y DIGITAL - NETWORKING

www.publignet.es

Con los niños Qué hacemos?

Foto: Francesc Tur

Los parques infantiles son el mejor camino para iniciar a los niños en el mundo de la nieve y de paso que los padres disfruten de unas horas libres para esquiar. Baqueira Beret dispone de cuatro distribuidos por Baqueira, Beret y Bonaigua.



Con los niños ¿Qué hacemos?



Foto: Francesc Tur

Un grupo de niños se entretiene jugando en el interior de un jardín de nieve de Baqueira Beret

Muchos son los padres que se preguntan a qué edad pueden tener sus hijos el primer contacto con la nieve y aprender a esquiar y cuál es el camino más recomendable a seguir. Y al mismo tiempo que los niños se inician en el mundo de la nieve, ellos mismos dispondrán de unas horas libres para esquiar. En este sentido, Baqueira Beret cuenta con una completa infraestructura formada por cuatro parques infantiles distribuidos entre Baqueira 1.500, Baqueira 1.800, Beret y Bonaigua.

El jardín de nieve de Baqueira 1.500 es el más tradicional de los cuatro y es el único en el que aceptan niños a partir de los tres meses

El jardín de nieve de Baqueira 1.500 es el más tradicional de los cuatro y es el único en el que aceptan niños a partir de los tres meses. El resto están abiertos a niños a partir de dos años y medio y que no lleven pañales. Todos disponen de todos los detalles, desde juegos diversos a servicio de comida. La actividad principal es la iniciación al esquí con juegos y un circuito en la nieve montado a tal efecto con toboganes, casas y otros entretenimientos.

Foto: Francesc Tur

Todos tienen una pequeña pista de esquí propia vallada e independiente con sus remontes tipo baby para niños

Cada guardería o jardín de nieve cuenta con una sala interior con video y juegos ya que los niños no se pasan todo el día fuera. Además, todas tienen una pequeña pista de esquí propia vallada e independiente con sus remontes tipo baby para niños. Los profesores están especializados en niños y disponen de un programa de actividades para los más pequeños siempre relacionados con la nieve. El horario de los parques infantiles es de 9.30 a 16.30 y se dedican tres horas al día al esquí: de 11 a 12.30 horas por la mañana y de 14.30 a 16.00 por la tarde.

Los profesores están especializados en niños y disponen de un programa de actividades para los más pequeños siempre relacionados con la nieve

El parque infantil de nieve es una buena opción para aquellos padres que quieran buscar la complicidad de sus hijos en el mundo blanco y de paso disfrutar de algunas horas libres para esquiar. Para estancias de cinco días y una semana, el parque infantil de Baqueira Beret ofrece dos modalidades. La primera es jornada completa de siete horas que abarca un horario de 9.30 a 16.30 horas e incluye la comida del niño. La segunda hace referencia a media jornada, tres horas y media, con un

Un joven esquiador sigue las indicaciones de un profesor de la Escola d'Esquí de Val d'Aran



Hotel Val de Ruda



Tels. 973 64 58 11
973 64 52 58
25598 BAQUEIRA BERET
Val d'Aran - Lleida

Con un encanto especial, ubicado en el centro de Baqueira. Su estilo es rústico, pero con una exquisita decoración. Todas sus habitaciones y zonas comunes son muy agradables y confortables. Ambiente cálido y acogedor.



e-mail: hotel.valderuda@teleline.es
www.valderuda-bassibe.com

Hotel Chalet Bassibé

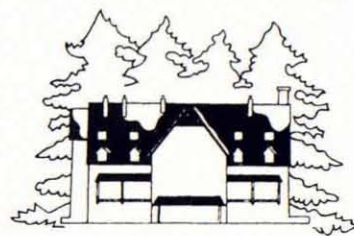

En un entorno típico de montaña, todas sus instalaciones y cada una de sus 36 habitaciones, consiguen con su cuidada decoración un ambiente ideal de esquí y pone a su disposición la más alta calidad en sus servicios. Dispone de piscina climatizada interior/externa, saunas, masajes, restaurante, salón social y cafetería.

Información y reservas:

Tel. 973 64 51 52

Fax 973 64 50 32

e-mail: bassibe@teleline.es
www.valderuda-bassibe.com



Con los niños ¿Qué hacemos?



Foto: Francesc Tur

Los exteriores de los jardines de nieve cuentan con equipamiento para que los niños se diviertan

horario de 9.30 a 13.00 horas o de 13.00 a 16.30 horas. En ninguno de los dos últimos casos incluye la comida. Tanto la fórmula de jornada completa como la de media jornada está pensada para una estancia de seis días de lunes a sábado o de cinco días de lunes a viernes.

De la mano de la Escuela de Esquí de Baqueira Beret, el curso Esquí Baby se presenta como una alternativa para aquellos padres que quieran introducir a sus hijos en el esquí con todas las garantías. Estas clases de iniciación al esquí van dirigidas a niños de cuatro y cinco años exclusivamente y se llevan a cabo en grupos reducidos de cuatro a seis alumnos. El curso Esquí Baby tiene una duración de seis días, de lunes a sábado, y se realizan un total de 17 horas de

clase. Se puede elegir entre el curso de mañana de 9.45 a 12.45 y el de tarde de 13.30 a 16.30 horas.

Por alternativas no será. Ya sea en los jardines de nieve o a través de la escuela de esquí, los niños tienen su espacio para iniciarse en el mundo de la nieve al mismo tiempo que sus padres disfrutaban de unas horas para esquiar a su aire.

PARQUE INFANTIL DE NIEVE

COMPRENDE:

Jornada completa de 7 horas

(horario de 9.30 h a 16.30 h)

Estancia de 6 días lunes a sábado.

Estancia de 5 días lunes a viernes.

Incluye comida en ambos casos.

Media jornada de 3 horas y 15 min.

Horario de mañana de 9.30 a 12.45 h.

Horario de tarde de 13.15 h. a 16.30 h.

No incluye comida en ningún caso.

Estancia de 6 días lunes a sábado.

Estancia de 5 días lunes a viernes.

La comida se puede contratar directamente en los parques en ambos casos.

Niños a partir de 2 años y medio sin pañales.

Información y reservas en las oficinas de Baqueira Beret o en su agencia de viajes. Consulte precios en página 103

Todos los jardines de nieve de Baqueira Beret están equipados con cintas transportadoras



Foto: Francesc Tur

Two hands are shown from the side, with fingers curled together to form a heart shape. The hands are a natural skin tone. The heart is centered in the upper half of the page.

*Los mejores centros médicos españoles, los
mejores hospitales americanos, las mejores clínicas
suizas, los mejores centros hospitalarios alemanes,
los mejores especialistas del mundo...
Lo mejor para su salud, lo tiene
en Cosalud.*

COSALUD le ofrece seguros de salud para cubrir todas sus necesidades. Siempre, con libre elección de especialista y centro hospitalario en cualquier lugar del mundo. Y además con su Servicio de Orientación Médica Telefónica que le asesora las 24 horas del día sobre cualquier consulta que necesite realizar. No lo dude, en Cosalud su salud es prioritaria.

Consúltenos en internet www.cosalud.es o por teléfono 902 344 000

 **COSALUD**
GRUPO CATALANA OCCIDENTE
Su salud, nuestra prioridad.

V a l l e d e A r á n



**COMPLEJO
VILAGAROS**
HOTEL ****
APARTAMENTOS 1ª

HOTHOTELS
Bienvenidos a la calidad

HAB. DUPLEX



Vivir el Valle Aranés "NATURALMENTE", en el complejo VILAGAROS con servicios exclusivos, confort y calidad, al más alto nivel.

COMPLEJO VILAGARÓS

Situado en el corazón del VALLE DE ARÁN, en el pueblo de GARÓS, que está considerado como uno de los más bellos del Pirineo Leridano, por su tradición y armonía arquitectónica que hacen de este pueblo, una joya. A 8 km. de las pistas de esquí de Baqueira Beret y a 4 km. de Viella.

El Complejo dispone como hotel de habitaciones dobles, dúplex y Suites. Asimismo de Apartamentos desde 1 habitación (49 m²) hasta 3 habitaciones (tríplex 128 m²). Todo ello equipado con Baño completo (secador de pelo), TV con antena parabólica, Teléfono, Frigorífico, Edredones de pluma etc.. Los apartamentos disponen además de Cocina tipo alacena totalmente equipada y Salón comedor con sofá cama. Decoración típica de montaña y Calefacción.

SERVICIOS DENTRO DEL COMPLEJO

"VITALMAR": Centro de Salud y Belleza, Saunas, Baño Turco, Bañeras de Hidroterapia, Masajes, Gimnasio y Piscina climatizada interior. Servicio privado de transporte a pistas, Guardaesquies, Garage, Lavandería y Guardería (de pago, sobre petición). 2 Restaurantes "So de Garós" (Cocina Aranesa) y "El Rostidor" (Asador con horno de leña), Salon Bar Chimenea, y Bar Pista Negra. Y para los niños MINICLUB.

El complejo cuenta también con: Auditorium y Salones para Reuniones, Seminarios, Congresos y Banquetes.

INFORMACIÓN Y RESERVAS:

Barcelona 08006 - Atenas 25, 2º 1ª
Tels.: 902 11 20 10 / 93 434 03 42
Fax: 93 434 03 44
e-mail: reservas@hot-hlghotels.com

COMPLEJO VILAGAROS

Valle de Arán -25539 GAROS - Ctra. 5/N
Tel.: 973 64 12 50 Fax: 973 64 22 20

O EN SU AGENCIA DE VIAJES

Consultar precios en la página 110-111



dos mil dos
dos mil tres

BAQUEIRA/BERET

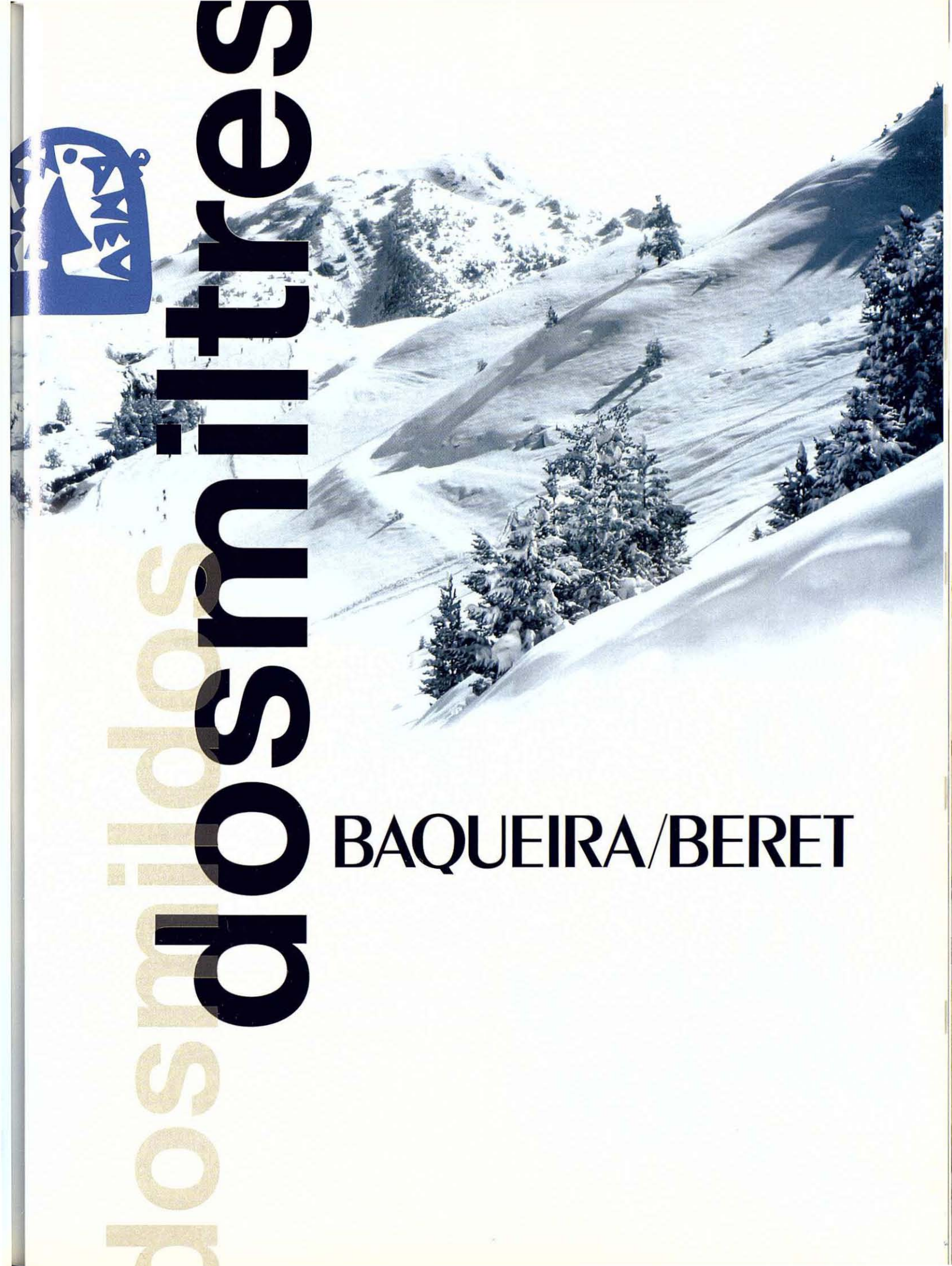

reservas

Esquí semana en Baqueira Beret - 7 días

Comprende:

Alojamiento en hoteles o apartamentos de domingo por la noche al domingo siguiente por la mañana.

Uso ilimitado de remontes de BAQUEIRA, BERET y BONAIGUA 6 días (lunes a sábado inclusive).

Curso de esquí en Baqueira - 7 días

Comprende:

Alojamiento en hoteles o apartamentos de domingo por la noche al domingo siguiente por la mañana.

Uso ilimitado de remontes de BAQUEIRA, BERET y BONAIGUA 6 días (lunes a sábado inclusive). Clases de esquí en grupos de 8 a 11 personas durante 6 días (lunes a sábado).

Total 16 horas de clase.

Horarios:

CURSO MAÑANA: lunes a viernes de 9.45 a 12.45 h., sábado de 10 a 12 h.

CURSO TARDE: lunes a viernes de 13.30 a 16.30 h., sábado de 14.30 a 16.30 h.

Excepto del 16 de marzo al 27 de abril (cursos nr. 16, 17, 18, 19, 20 y 21).

Punto de reunión para el inicio de las clases en Baqueira 1.800 frente a la escuela de esquí.

Curso de esquí en Beret - 7 días

Recomendado para esquiadores debutantes.

Mismas tarifas que en Curso de esquí en Baqueira con 5 horas más de clase.

Comprende:

Alojamiento en hoteles o apartamentos de domingo por la noche al domingo siguiente por la mañana.

Uso ilimitado de remontes de BAQUEIRA, BERET y BONAIGUA 6 días (lunes a sábado inclusive).

Clases de esquí en grupos de 8 a 11 personas durante 6 días (lunes a sábado inclusive).

Total 21 horas de clase.

Horarios:

Lunes a viernes de 10 a 12 h y de 14.30 a 16.30 h., sábado de 10 a 12 h.

Punto de reunión para el inicio de las clases en BERET 1.850 frente a la escuela de esquí.

Esquí semana en Baqueira Beret - 5 días

Comprende:

Alojamiento en hoteles o apartamentos de domingo por la noche hasta el viernes a las 14 h.

Uso ilimitado de remontes de BAQUEIRA, BERET y BONAIGUA 5 días (lunes a viernes inclusive).

Curso de esquí en Baqueira - 5 días

Comprende:

Alojamiento en hoteles o apartamentos de domingo por la noche hasta el viernes a las 14 h.

Uso ilimitado de remontes de BAQUEIRA, BERET y BONAIGUA 5 días (lunes a viernes inclusive).

Clases de esquí en grupos de 8 a 11 personas durante 5 días (lunes a viernes inclusive).

Total 14 horas de clase.

Horarios:

CURSO MAÑANA: lunes a viernes de 9.45 a 12.45 h.

CURSO TARDE: lunes a viernes de 13.30 a 16.30 h.

Excepto del 16 de marzo al 27 de abril (cursos nr. 16, 17, 18, 19, 20 y 21).

Punto de reunión para el inicio de las clases en BAQUEIRA 1.800 frente a la escuela de esquí.

Curso de esquí en Beret - 5 días

Comprende:

Alojamiento en hoteles o apartamentos de domingo por la noche al viernes a las 14h.

Uso ilimitado de remontes de BAQUEIRA, BERET y BONAIGUA 5 días (lunes a viernes inclusive).

Clases de esquí en grupos de 8 a 11 personas durante 5 días (lunes a viernes inclusive).

Total 19 horas de clase.

Horarios:

De lunes a viernes de 10 a 12h y de 14.30 a 16.30 h.

Punto de reunión para el inicio de las clases en BERET 1.850 frente a la escuela de esquí.

Snowboard en Baqueira

Clases de snowboard en grupos de 4 a 11 personas durante 5 días (lunes a viernes).
Total 15 horas de clases.
Horario: de 9.45 a 12.45 h.
Grupo mínimo 4 personas por nivel.
Posibilidad de alquiler de material.
Punto de reunión para el inicio de las clases en Baqueira 1.800 frente a la Escuela de Esquí.

Snowboard en Beret

Clases de snowboard en grupos de 4-11 personas durante 5 días (lunes a viernes).
Total 10 horas de clases.
Grupo mínimo 4 personas por nivel.
Horario: de 10 a 12 h.
Punto de reunión para el inicio de las clases en Beret 1.850 frente a la Escuela de Esquí.

Observaciones: La escuela se reserva el derecho de anular o modificar el número de horas en caso de no haber el mínimo de personas por nivel.

Parque infantil de nieve Baqueira 1.800 / Beret 1.850

Comprende:

Jornada completa de 7 horas (horario de 9.30 a 16.30 h.).

Estancia de 6 días lunes a sábado.

Estancia de 5 días lunes a viernes.

Incluye comida en ambos casos.

Media jornada de 3 horas y 15 min.

Horario de mañana de 9.30 a 12.45 h.

Horario de tarde de 13.15 a 16.30 h.

No incluye comida en ningún caso.

Estancia de 6 días lunes a sábado.

Estancia de 5 días lunes a viernes.

La comida se puede contratar directamente en los parques en ambos casos.

Niños a partir de 2 años y medio sin pañales.

Información y reservas en las oficinas de

Baqueira Beret o en su agencia de viajes.

Consulte precios en pág. 103.

Curso Esquí Baby

Comprende:

Clases de iniciación al esquí para niños de 4 y 5 años exclusivamente.

Grupos reducidos de 4 a 6 alumnos durante 6 días, de lunes a sábado.

Total 17 horas de clase.

Grupo mínimo 4 alumnos por nivel.

Disponible solamente en Baqueira 1.800.

Horarios:

CURSO MAÑANA: lunes a viernes de 9.45 a 12.45 h., sábado de 10 a 12 h.

CURSO TARDE: lunes a viernes de 13.30 a 16.30 h. sábado de 14.30 a 16.30 h.

Excepto del 16 de marzo al 27 de abril (cursos nº16, 17, 18, 19, 20 y 21).

Cómo realizar su reserva

Viajes Baqueira Beret (G.C. 26MD) pone a su disposición 4.900 plazas de alojamiento en el Valle de Aran gestionadas directamente a través de sus oficinas o bien en su agencia de viajes.

- 1) **Consulte** el calendario de temporadas en la página 103.
- 2) **Elija** el alojamiento que prefiera (en las páginas 104 a 120).
- 3) **Contacte** con Baqueira Beret en:

BARCELONA Tel. 93 205 82 92
Fax 93 205 82 90
e-mail barcelona@baqueira.es

MADRID Tel. 91 576 52 07 / 91 576 20 15
Fax 91 431 55 74
e-mail madrid@baqueira.es

VAL D'ARAN Tel. 973 63 90 00
Fax 973 64 44 88
e-mail viajes@baqueira.es

INTERNET www.baqueira.es

4) **Reserve** su semana de esquí en algunas de las diferentes modalidades: siete y cinco días o flexi esquí (pág. 100 y 101).

Las tarifas publicadas incluyen siempre alojamiento y remontes mecánicos. No olvide reservar los servicios opcionales que desee, curso de esquí, alquiler de material, guardería y seguros.

5) **Remítanos** un depósito de 150 € por persona para confirmar la reserva a las siguientes cuentas bancarias: BBVA 0182-2918-91-0201506909 o La Caixa 2100-0980-74-0200006897 y abone el saldo restante 10 días antes de la fecha de llegada. Recibirá en el hotel toda la documentación reservada (forfaits, bono de hotel, cursos, etc.).

Flexi-Ski

Si usted dispone de varios días libres (mínimo cuatro) y no coinciden con una semana natural, llame a nuestras oficinas y efectuaremos una reserva a su medida (bajo disponibilidad), incluyendo estancia en hotel o apartamentos y remontes. No dispone de curso de esquí.

Alquiler Equipo de Esquí y Snowboard

Reserve su equipo de esquí en el momento de formalizar su reserva.

Equipos adulto/niño 5-6 días.

Actividades para los cursos de 7 y 5 días

- Cocktail de bienvenida.
- Visita a la Estación.
- Fiestas.

Previa inscripción:

- Pic-nics.
- Visita cultural.
- Paseos en trineos con perros.
- Paseos con raquetas.
- Parapente.

Todos los cursos incluyen carrera de fin de cursillo en el Stadium. Clasificación por categorías y reparto de premios.

En las páginas siguientes encontrarás detalladas todas las posibilidades de alojamiento que te ofrece Baqueira Beret. Elige cómodamente la que más te convenga y fíjate en las ofertas especiales para 5 y 7 días. Queremos que vengas. Nos vemos en Baqueira.

hoteles

Servicios en hoteles



Mapa de situación de los hoteles

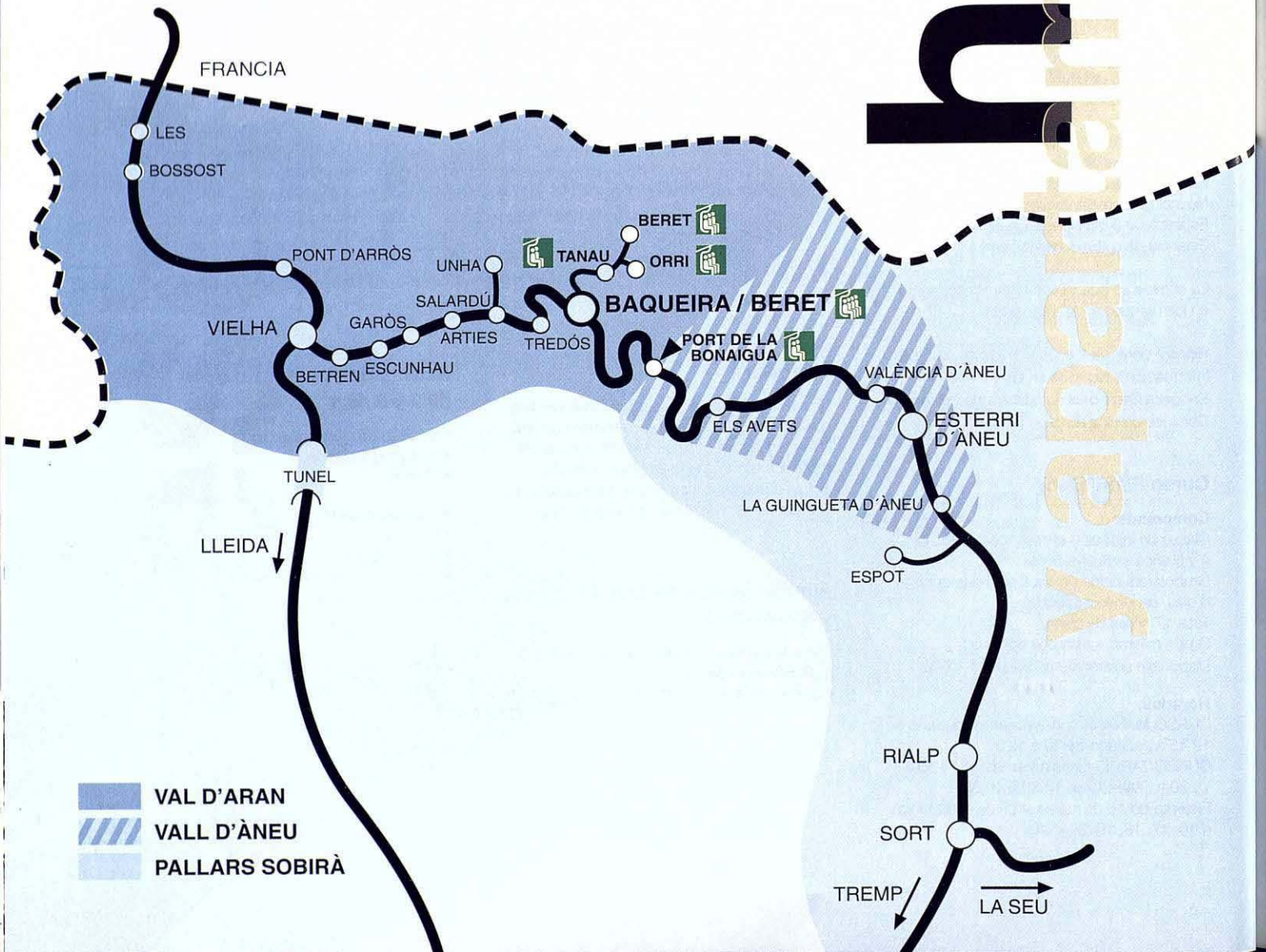

y apartamentos

Calendario Temporada 02/03 (7 días)

N.º CURSILLO	FECHA INICIO	FECHA FINAL	TEMPORADA
01	01-12-02	08-12-02	MEDIA
CONSTITUCIÓN	05-12-02	09-12-02	ALTA (Flexi)
02	08-12-02	15-12-02	PROMOCIÓN
03	15-12-02	22-12-02	PROMOCIÓN
PUENTE NAVIDAD	21-12-02	25-12-02	MEDIA (Flexi)
04	22-12-02	29-12-02	ALTA
PUENTE SAN ESTEBAN	25-12-02	29-12-02	ESPECIAL (Flexi)
05	29-12-02	05-01-03	ESPECIAL
06	05-01-03	12-01-03	MEDIA
07	12-01-03	19-01-03	BAJA
08	19-01-03	26-01-03	BAJA
09	26-01-03	02-02-03	BAJA
10	02-02-03	09-02-03	MEDIA
11	09-02-03	16-02-03	ALTA
12	16-02-03	23-02-03	ALTA
13	23-02-03	02-03-03	ALTA
14	02-03-03	09-03-03	ALTA
15	09-03-03	16-03-03	MEDIA
SAN JOSÉ	14-03-03	19-03-03	ALTA (Flexi)
16	16-03-03	23-03-03	BAJA
17	23-03-03	30-03-03	BAJA
18	30-03-03	06-04-03	PROMOCIÓN
19	06-04-03	13-04-03	PROMOCIÓN
20	13-04-03	20-04-03	MEDIA
SEMANA SANTA	16-04-03	20-04-03	ALTA (Flexi)
21	20-04-03	27-04-03	BAJA

Calendario Temporada 02/03 (5 días)

N.º CURSILLO	FECHA INICIO	FECHA FINAL	TEMPORADA
501	01-12-02	06-12-02	MEDIA
CONSTITUCIÓN	05-12-02	09-12-02	ALTA (Flexi)
502	08-12-02	13-12-02	PROMOCIÓN
503	15-12-02	20-12-02	PROMOCIÓN
PUENTE NAVIDAD	21-12-02	25-12-02	MEDIA (Flexi)
504	22-12-02	27-12-02	ALTA
PUENTE SAN ESTEBAN	25-12-02	29-12-02	ESPECIAL (Flexi)
505	29-12-02	03-01-03	ESPECIAL
506	05-01-03	10-01-03	MEDIA
507	12-01-03	17-01-03	BAJA
508	19-01-03	24-01-03	BAJA
509	26-01-03	31-01-03	BAJA
510	02-02-03	07-02-03	MEDIA
511	09-02-03	14-02-03	ALTA
512	16-02-03	21-02-03	ALTA
513	23-02-03	28-02-03	ALTA
514	02-03-03	07-03-03	ALTA
515	09-03-03	14-03-03	MEDIA
SAN JOSÉ	14-03-03	19-03-03	ALTA (Flexi)
516	16-03-03	21-03-03	BAJA
517	23-03-03	28-03-03	BAJA
518	30-03-03	04-04-03	PROMOCIÓN
519	06-04-03	11-04-03	PROMOCIÓN
520	13-04-03	18-04-03	MEDIA
SEMANA SANTA	16-04-03	20-04-03	ALTA (Flexi)
521	20-04-03	25-04-03	BAJA

Suplementos cursos de esquí

	PROMOCIÓN	BAJA	MEDIA	ALTA	ESPECIAL
CURSO 6 DÍAS	85,80	97,70	100,30	100,80	112,60
CURSO 5 DÍAS	82,60	88,10	91,50	91,90	102,40
ESQUI BABY	115,00	116,50	117,00	117,50	136,00
SNOWBOARD BAQUEIRA*			124,00		
SNOWBOARD BERET*			82,70		

NOTA IMPORTANTE:
 INFORMACIÓN COMPLEMENTARIA EN PÁGINAS 100 y 101.
 NO SE PUEDE COMBINAR PAQUETES DE DIFERENTE TIPO, PAQUETE DE 7 DÍAS EN ESQUÍ SEMANA
 CON CURSO DE ESQUÍ 5 DÍAS O VICEVERSA

* SNOWBOARD BAQUEIRA: 3 horas diarias de lunes a viernes
 * SNOWBOARD BERET: 2 horas diarias de lunes a viernes

Descuentos niños menores de 6 años

	7 días	5 días
PROMOCIÓN	102,10	89,00
BAJA	130,40	111,00
MEDIA	142,80	123,30
ALTA	148,70	126,80
ESPECIAL	152,80	128,00

Descuentos niños de 6 a 11 años

	7 días	5 días
PROMOCIÓN	18,60	18,00
BAJA	32,30	27,60
MEDIA	44,20	39,50
ALTA	48,00	40,30
ESPECIAL	50,90	40,90

Tarifas parques infantiles de nieve

TODAS LAS TEMPORADAS

ESTANCIA 6 DÍAS COMPLETOS + COMIDA	168,00
ESTANCIA 5 DÍAS COMPLETOS + COMIDA	140,10
ESTANCIA 6 DÍAS MAÑANAS O TARDES	99,60
ESTANCIA 5 DÍAS MAÑANAS O TARDES	84,00

PRECIOS APLICABLES EXCLUSIVAMENTE A PAQUETES CON ALOJAMIENTO

Val d'Aran

Hoteles y apartamentos

Precios por persona en esquí-semana en Euros



Hotel Montarto ★★★★★ Baqueira 1500 a pie de pistas

Tel. 973/63 90 01



7 días		Promo- ción	Baja	Media	Alta	Espe- cial
Hab. doble	AD	375,00	491,90	551,40	634,40	830,50
	MP	504,10	614,80	672,00	747,50	940,10
Suplemento Individual		81,30	89,50	107,20	126,40	132,40

5 días		Promo- ción	Baja	Media	Alta	Espe- cial
Hab. doble	AD	284,90	370,50	416,40	475,00	-
	MP	377,20	458,30	502,60	555,80	-
Suplemento Individual		58,10	64,00	76,60	90,30	-

e-mail: montarto@baqueira.es
 Descuento en habitaciones dobles + suplemento. Estancias 7 días. Adultos/Niños en AD desde 71,30 € - 188,85 €
 Niños en MP (menú infantil) desde 119,00 € - 233,00 €



Hotel Tuc Blanc ★★★ Baqueira 1500 a pie de pistas

Tel. 973/64 43 50



7 días		Promo- ción	Baja	Media	Alta	Espe- cial
Hab. doble	AD	375,30	488,20	551,60	629,80	832,60
	MP	498,30	614,00	678,00	752,60	964,10
Suplemento Individual		84,40	90,70	102,00	118,60	126,50

5 días		Promo- ción	Baja	Media	Alta	Espe- cial
Hab. doble	AD	-	-	-	-	-
	MP	-	-	-	-	-
Suplemento Individual		-	-	-	-	-

e-mail: info@hoteltucblanc.com
 Descuento en habitaciones dobles + suplemento. Estancias 7 días. Adultos/Niños en AD desde 57,55 € - 141,95 €
 Niños en MP (menú infantil) desde 108,00 € - 192,40 €
 Equipo de animación RRPP en pistas.



Hotel Val de Ruda ★★★ Baqueira 1500 a pie de pistas

Tel. 973/64 52 58



7 días		Promo- ción	Baja	Media	Alta	Espe- cial
Hab. doble	AD	367,60	496,40	551,60	624,40	868,70
	MP	545,40	628,00	689,50	757,50	1.007,50
Suplemento Individual		92,50	101,60	108,60	161,70	313,50

5 días		Promo- ción	Baja	Media	Alta	Espe- cial
Hab. doble	AD	279,60	373,70	416,60	467,80	-
	MP	406,60	467,70	515,10	562,90	-
Suplemento Individual		66,10	72,60	77,60	115,60	-

e-mail: hotel.valderuda@teletelne.es
 Descuento en habitaciones dobles + suplemento. Estancias 7 días. Adultos 60,00 €
 Niños 93,80 €



Apartamentos Solneu Baqueira 1500 a pie de pistas

Tel. 973/64 42 74

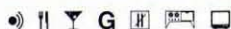

7 días		Promo- ción	Baja	Media	Alta	Espe- cial
Apts. Solneu	2P AD	406,30	517,60	560,20	672,70	812,50
	3P AD	322,20	406,00	439,40	516,40	611,10
	4P AD	280,10	350,30	379,00	438,30	510,30
	5P AD	254,90	316,80	342,80	391,40	449,90
	2P MP	475,70	609,00	664,50	777,40	917,30
3P MP	391,60	497,50	543,70	621,20	715,80	
4P MP	349,60	441,70	483,30	543,10	615,10	
5P MP	324,30	408,30	447,10	496,20	554,60	

5 días		Promo- ción	Baja	Media	Alta	Espe- cial
Apts. Solneu	2P AD	307,30	388,80	422,70	502,30	-
	3P AD	247,20	309,20	336,40	390,70	-
	4P AD	217,20	269,40	293,30	334,90	-
	5P AD	199,20	245,50	267,40	301,50	-
	2P MP	356,90	454,10	497,20	577,10	-
3P MP	296,80	374,50	411,00	465,60	-	
4P MP	266,80	334,70	367,80	409,80	-	
5P MP	248,80	310,80	341,90	376,30	-	

e-mail: solneu@aranweb.com
 Recepción 24 horas.
 Entrada a partir de las 17 h. y salida antes de las 11 h.
 Limpieza diaria excepto cocina (domingos y festivos no hay limpieza). Cambio de toallas 1 vez/semana.
 Régimen AD o MP.
 Servicios opcionales: Garaje, caja fuerte, etc.
 Fianza - 60.10 €

Apartament Baqueira Baqueira 1500 a pie de pistas

Tel. 973/63 90 27



7 días		Promo- ción	Baja	Media	Alta	Espe- cial
Estudio A	2P A	250,10	331,40	388,30	435,00	593,80
	3P A	202,90	266,60	308,60	341,70	449,00
Estudio B	2P A	221,10	294,40	340,50	378,70	501,30
	3P A	292,40	383,70	443,80	539,80	708,70
Apart. Tipo I A	2P A	231,10	301,50	345,60	411,70	525,60
	3P A	200,50	260,30	296,60	347,60	434,10
	4P A	319,10	440,10	511,60	621,00	791,10
Apart. Tipo I A 2 baños	2P A	248,90	339,10	390,90	465,80	580,50
	3P A	213,80	288,50	330,50	388,20	475,30
	4P A	269,20	352,00	408,40	452,20	601,50
Apart. Tipo I B	2P A	215,60	280,30	322,00	353,20	454,10
	3P A	188,90	244,50	278,90	303,70	380,50
	4P A	269,80	359,80	436,10	509,60	680,50
Apart. Tipo II A	3P A	229,50	304,10	364,40	421,00	550,20
	4P A	205,30	270,70	321,40	367,90	472,10
	6P A	189,20	248,40	292,70	332,50	420,00
Apart. Tipo II B	3P A	235,40	314,40	373,20	431,40	575,80
	4P A	203,70	270,00	317,20	362,40	471,70
	5P A	184,60	243,40	283,60	321,00	409,20
Apart. Tipo III A	6P A	172,00	225,70	261,20	293,40	367,60
	5P A	225,00	304,50	373,30	438,50	559,80
	6P A	205,60	276,60	336,00	391,30	493,00
Apart. Tipo III B	7P A	191,70	256,60	309,30	357,60	445,40
	8P A	181,30	241,70	289,30	332,30	409,60
	5P A	215,50	275,80	341,70	393,00	510,50
Apart. Tipo III B	6P A	197,70	252,70	309,60	353,40	452,00
	7P A	184,90	236,20	286,70	325,10	410,20
	8P A	175,40	223,80	269,60	303,90	378,80
Apart. Duplex 8 pax	5P A	231,30	306,20	381,80	452,70	578,70
	6P A	210,80	278,00	343,10	403,20	508,80
	7P A	196,20	257,80	315,40	367,80	458,90
Apart. Duplex 6 pax	8P A	185,20	242,70	294,60	341,20	421,50
	3P A	279,80	366,10	460,50	537,70	723,90
	4P A	237,00	308,80	382,70	442,10	582,80
Apart. Duplex 6 pax	5P A	211,30	274,40	336,00	384,70	498,10
	6P A	194,20	251,50	304,90	346,50	441,70

5 días		Promo- ción	Baja	Media	Alta	Espe- cial
Estudio A	2P A	200,70	262,70	308,00	342,50	--
	3P A	165,40	214,10	248,50	272,60	--
Estudio B	2P A	178,70	235,10	272,60	300,50	--
	3P A	232,60	302,00	349,90	421,30	--
Apart. Tipo I A	2P A	186,60	240,40	276,40	325,10	--
	3P A	163,60	209,50	239,60	277,10	--
	4P A	252,40	344,30	401,30	481,80	--
Apart. Tipo I A 2 baños	2P A	199,80	268,60	310,60	365,40	--
	3P A	173,50	230,70	265,30	307,30	--
	4P A	215,20	278,00	323,40	355,60	--
Apart. Tipo I B	2P A	175,00	224,30	258,70	281,30	--
	3P A	154,90	197,50	226,30	244,20	--
	4P A	215,60	284,20	344,40	398,60	--
Apart. Tipo II A	3P A	185,40	242,40	290,60	332,20	--
	4P A	167,20	217,30	258,40	292,30	--
	6P A	155,10	200,60	236,90	265,70	--
Apart. Tipo II B	3P A	189,70	249,80	296,80	339,80	--
	4P A	165,90	216,60	254,90	288,00	--
	5P A	151,70	196,60	229,80	257,00	--
Apart. Tipo III A	6P A	142,20	183,40	213,10	236,30	--
	5P A	182,10	242,70	297,30	345,10	--
	6P A	167,50	221,80	269,30	309,70	--
Apart. Tipo III B	7P A	157,10	206,80	249,30	284,50	--
	8P A	149,30	195,60	234,30	265,50	--
	5P A	174,90	221,10	273,50	311,00	--
Apart. Tipo III B	6P A	161,50	203,70	249,40	281,30	--
	7P A	151,90	191,30	232,30	260,10	--
	8P A	144,80	182,00	219,40	244,20	--
Apart. Duplex 8 pax	5P A	186,50	243,90	303,70	355,80	--
	6P A	171,20	222,70	274,60	318,60	--
	7P A	160,20	207,60	253,80	292,10	--
Apart. Duplex 6 pax	8P A	152,00	196,30	238,30	272,20	--
	3P A	223,00	288,90	362,50	419,60	--
	4P A	190,90	245,90	304,20	347,90	--
Apart. Duplex 6 pax	5P A	171,60	220,10	269,20	304,80	--
	6P A	158,80	202,90	245,90	276,20	--

e-mail: apartament@baqueira.es
 Recogida llaves Apartament Baqueira.
 Régimen sólo alojamiento.
 Horario recepción de 9 a 13 h. y de 15 a 22 h.
 Entrada a partir de las 17 h. y salida antes de las 11 h.
 Limpieza diaria (excepto cocina).
 Cambio de toallas 1 vez/semana.
 Fianza - 90,00 €
 Servicios opcionales: garaje, TV y caja fuerte en recepción de los apartamentos.

Apartament Chalets Pleta Baqueira Baqueira 1500/1700 a pie de pistas

Tel. 973/63 90 27



7 días		Promo- ción	Baja	Media	Alta	Espe- cial
4 Pers.	2P A	485,00	642,20	819,60	1.019,20	1.452,90
	3P A	359,50	473,80	596,20	731,20	1.021,70
	4P A	296,70	389,60	484,50	587,20	806,20
6 Pers.	4P A	317,90	431,00	535,80	659,80	995,50
	5P A	276,00	372,20	458,50	558,90	828,30
	6P A	248,10	333,00	407,00	491,60	716,80
8 Pers.	5P A	306,00	411,40	516,80	598,00	875,00
	6P A	273,10	365,70	455,60	524,20	755,70
	7P A	249,60	333,00	411,80	471,50	670,50
	8P A	231,90	308,50	379,00	432,00	606,70
10 Pers.	7P A	263,30	346,30	443,80	513,00	729,60
	8P A	244,00	320,10	407,00	468,30	658,30
	9P A	228,90	299,80	378,40	433,50	602,90
	10P A	216,90	283,50	355,50	405,70	558,60

5 días		Promo- ción	Baja	Media	Alta	Espe- cial
4 Pers.	2P A	377,10	495,90	632,00	780,40	--
	3P A	282,90	369,60	464,40	564,50	--
	4P A	235,80	306,40	380,60	456,60	--
6 Pers.	4P A	251,80	337,60	419,30	511,10	--
	5P A	220,30	293,50	361,30	435,40	--
	6P A	199,40	264,10	322,60	385,00	--
8 Pers.	5P A	242,60	322,80	404,90	464,80	--
	6P A	217,90	288,50	359,00	409,50	--
	7P A	200,30	264,00	326,20	369,90	--
	8P A	187,10	245,60	301,60	340,30	--
10 Pers.	7P A	210,80	273,90	350,10	401,10	--
	8P A	196,30	254,30	322,50	367,60	--
	9P A	184,90	239,00	301,00	341,50	--
	10P A	175,90	226,80	283,90	320,60	--

e-mail: apartament@baqueira.es
 Recogida llaves Apartament Baqueira.
 Régimen sólo alojamiento.
 Horario recepción de 9 a 13 h. y de 15 a 22 h.
 Entrada a partir de las 17 h. salida antes de las 11 h.
 Limpieza diaria (excepto cocina) y cambio de toallas 1 vez/semana.
 Fianza - 180,30 €.
Consumos electricidad y leña aparte.
 Consulte precios casas aranesas en diferentes pueblos.



Apartamentos Multipropiedad Baqueira 1500 a pie de pistas

Tel. 973/64 44 22



e-mail: agsmulti@eresmas.com

7 días		Promoción	Baja	Media	Alta	Especial
Multi propiedad	2P AD	412,00	536,40	578,00	691,60	820,60
	3P AD	323,80	419,40	451,40	530,70	618,00
	4P AD	279,80	361,00	388,10	450,20	516,80
	5P AD	253,30	325,80	350,10	401,90	456,00
	2P MP	494,80	633,00	675,10	797,30	926,40
3P MP	406,70	516,10	548,40	636,40	723,80	
4P MP	362,60	457,60	485,10	556,00	622,60	
5P MP	336,10	422,50	447,10	507,70	561,80	

5 días		Promoción	Baja	Media	Alta	Especial
Multi propiedad	2P AD	311,40	402,30	435,50	515,80	-
	3P AD	248,40	318,70	345,00	400,90	-
	4P AD	216,90	277,00	299,80	343,40	-
	5P AD	198,00	251,90	272,60	308,90	-
	2P MP	370,50	471,30	504,80	591,40	-
3P MP	307,50	387,80	414,30	476,40	-	
4P MP	276,10	346,00	369,10	419,00	-	
5P MP	257,20	320,90	342,00	384,50	-	

Recepción 24 horas.
Entrada a partir de las 17 h. salida antes de las 11 h.
Limpieza diaria excepto cocina (domingos y festivos no hay limpieza). Cambio toallas 1 vez/semana.
Régimen AD o MP.
Servicios opcionales: garaje, caja fuerte etc.
Fianza - 60,10 €



Hotel Melià Royal Tanau ★★★★★ Baqueira 1700 a pie de pistas

Tel. 973/64 44 46



e-mail: dtortan@trypnet.com

7 días		Promoción	Baja	Media	Alta	Especial
Hab. doble	AD	595,70	836,10	934,00	1.109,20	1.445,20
	MP	798,70	1.041,70	1.140,50	1.316,60	1.652,60
Suplemento Individual		284,20	370,10	536,90	-	-

5 días		Promoción	Baja	Media	Alta	Especial
Hab. doble	AD	-	-	-	-	-
	MP	-	-	-	-	-
Suplemento Individual		-	-	-	-	-

Descuento en habitaciones dobles + supletorio. Estancias 7 días.
Adultos desde 70,00 € - 245,00 €
Niños desde 105,00 € - 280,00 €



Chalet Bassibe ★★★★★ Baqueira 1700 a pie de pistas

Tel. 973/64 51 52



e-mail: bassibe@teeline.es

7 días		Promoción	Baja	Media	Alta	Especial
Hab. doble	AD	397,60	572,90	630,50	736,80	1.019,20
	MP	555,10	761,60	825,00	940,40	1.245,70
Suplemento Individual		122,60	128,30	128,80	205,70	296,20

5 días		Promoción	Baja	Media	Alta	Especial
Hab. doble	AD	301,10	428,40	472,90	548,10	-
	MP	413,60	563,20	611,90	693,60	-
Suplemento Individual		87,60	91,60	92,10	147,00	-

Descuento en habitaciones dobles + supletorio. Estancia 7 días.
Adultos 71,00 €
Niños 106,25 €
Hotel situado en el Nin de Beret a 200m. del Telesilla.



Rafael Hoteles La Pleta ★★★★★ Baqueira 1700 a pie de pistas

Tel. 973/64 55 50



e-mail: lapleta@rafaelhoteles.com

7 días		Promoción	Baja	Media	Alta	Especial
Hab. doble	AD	387,70	550,30	596,70	753,00	997,00
	MP	590,70	755,90	803,20	960,40	1.204,40
Hab. duplex ocup. 4 pax	AD	331,80	467,50	507,20	644,40	823,90
	MP	534,80	673,20	713,70	851,80	1.031,30
Hab. duplex ocup. 3 pax	AD	403,90	577,40	623,00	807,40	1.041,70
	MP	606,90	783,00	829,50	1.014,80	1.249,10
Suplemento Individual		171,80	206,60	210,50	336,90	446,70

5 días		Promoción	Baja	Media	Alta	Especial
Hab. doble	AD	294,00	412,20	448,80	559,70	-
	MP	439,00	559,10	596,30	707,90	-
Hab. duplex ocup. 4 pax	AD	254,10	353,10	384,90	482,10	-
	MP	399,10	500,00	532,40	630,20	-
Hab. duplex ocup. 3 pax	AD	305,50	431,60	467,60	598,50	-
	MP	450,50	578,50	615,10	746,70	-
Suplemento Individual		122,70	147,60	150,40	240,70	-

Descuento en habitaciones dobles + supletorio. Estancia 7 días
Adultos desde 72,25 € - 212,10 €
Niños desde 120,30 € - 353,40 €
Transporte privado a pistas (consultar horarios).



Apartamentos Tryp Blanheu Baqueira 1700 a pie de pistas

Tel. 973/64 44 46



e-mail: dtortan@trypnet.com

7 días		Promoción	Baja	Media	Alta	Especial
Apart. Tipo I A	2P A	352,10	507,10	562,30	611,50	781,60
	3P A	270,90	383,70	479,70	528,60	615,70
	4P A	270,90	383,70	438,40	487,10	574,20
Apart. Tipo II A	5P A	270,90	383,70	438,40	487,10	574,20
	3P A	270,90	383,70	479,70	528,60	615,70
Apart. Tipo II B	4P A	270,90	383,70	438,40	487,10	574,20

5 días		Promoción	Baja	Media	Alta	Especial
Apart. Tipo I A	2P A	-	-	-	-	-
	3P A	-	-	-	-	-
	4P A	-	-	-	-	-
Apart. Tipo II A	5P A	-	-	-	-	-
	3P A	-	-	-	-	-
Apart. Tipo II B	4P A	-	-	-	-	-

Entrada a partir de las 17 h. salida antes de las 11 h.
Régimen sólo alojamiento.
Recepción 24 horas. Recogida de llaves en Hotel Melià Royal Tanau.
Limpieza diaria, excepto cocina y cambio toallas 1 vez/semana.
Sin fianza.



Apartament Apartamentos Nin de Beret Baqueira 1700 a pie de pistas

Tel. 973/63 90 27



7 días		Promo-ción	Baja	Media	Alta	Especial
Apart. Tipo III	5P A	306,90	411,40	517,70	628,60	908,60
	6P A	273,80	365,70	456,30	549,70	783,80
	7P A	250,20	333,00	412,50	493,40	694,60
	8P A	232,50	308,50	379,60	451,10	627,70

5 días		Promo-ción	Baja	Media	Alta	Especial
Apart. Tipo III	5P A	243,30	322,80	405,40	487,80	-
	6P A	218,50	288,50	359,40	428,60	-
	7P A	200,80	264,00	326,50	386,40	-
	8P A	187,60	245,60	301,80	354,70	-

e-mail: apartament@baqueira.es
 Recogida llaves Apartament Baqueira.
 Régimen sólo alojamiento.
 Horario recepción de 9 a 13 h. y de 15 a 22 h.
 Entrada a partir de las 17 h. salida antes de las 11 h.
 Limpieza diaria, excepto cocina y cambio de toallas 1 vez/semana.
 Fianza - 180,30 €.
Consumos luz, calefacción y leña aparte.



Apartament Apartamentos Floc de Neu Baqueira 1700 a pie de pistas

Tel. 973/63 90 27



7 días		Promo-ción	Baja	Media	Alta	Especial
Apart. Tipo I	2P A	346,90	471,30	594,80	683,20	964,10
	3P A	267,40	359,80	446,30	507,30	695,90
	4P A	227,70	304,10	372,10	419,30	561,80
Apart. Tipo II	4P A	297,90	403,10	498,90	618,60	858,00
	5P A	260,00	349,90	429,00	526,00	718,30
	6P A	234,80	314,40	382,40	464,20	625,20

5 días		Promo-ción	Baja	Media	Alta	Especial
Apart. Tipo I	2P A	273,20	367,80	463,20	528,60	-
	3P A	213,70	284,20	351,90	396,60	-
	4P A	183,90	242,40	296,20	330,70	-
Apart. Tipo II	4P A	236,40	316,70	391,20	480,30	-
	5P A	208,10	276,80	338,80	410,80	-
	6P A	189,10	250,10	303,90	364,50	-

e-mail: apartament@baqueira.es
 Recogida llaves Apartament Baqueira.
 Régimen sólo alojamiento.
 Horario recepción de 9 a 13 h. y de 15 a 22 h.
 Entrada a partir de las 17 h. salida antes de las 11 h.
 Limpieza diaria, excepto cocina y cambio de toallas 1 vez/semana.
 Fianza - 180,30 €.
Consumos luz, calefacción y leña aparte.



Hotel Husa Orri ★★★ Tredòs a 2 km. Telesilla Baqueira 1500

Tel. 973/64 60 86



7 días		Promo-ción	Baja	Media	Alta	Especial
Hab. doble	AD	279,10	383,70	413,70	503,70	648,90
	MP	364,30	488,00	515,10	625,60	793,60
Suplemento Individual		81,20	82,30	82,60	83,00	124,40

5 días		Promo-ción	Baja	Media	Alta	Especial
Hab. doble	AD	216,40	293,20	318,10	381,60	-
	MP	277,30	367,70	390,50	468,70	-
Suplemento Individual		58,00	58,80	59,00	59,30	-

e-mail: hotel.orrri@husa.es
 Descuento en habitaciones dobles + supletorio. Estancias 7 días.
 Adultos desde 49,00 € - 126,00 €
 Niños menores de 11 años gratuito sólo alojamiento, (excepto del 29/12/02 al 05/01/03) máximo un niño por habitación. Resto de servicios abonar directamente al Hotel (cena y desayuno).
Transporte privado a pistas (consultar horarios).



Hotel de Tredòs ★★★ Tredòs a 2 km. Telesilla Baqueira 1500

Tel. 973/64 40 14



7 días		Promo-ción	Baja	Media	Alta	Especial
Hab. doble	AD	303,20	416,00	471,10	537,00	687,60
	MP	430,00	544,40	600,10	665,70	863,30
Suplemento Individual		74,70	95,90	105,10	149,90	211,30

5 días		Promo-ción	Baja	Media	Alta	Especial
Hab. doble	AD	233,60	316,30	359,10	405,40	-
	MP	324,20	408,00	451,20	497,30	-
Suplemento Individual		53,40	68,50	75,10	107,10	-

Descuento en habitaciones dobles + supletorio. Estancias 7 días.
 Adultos desde 33,70 € - 98,80 €
 Niños desde 49,40 € - 146,10 €
Transporte privado a pistas (consultar horarios).



Hotel Petit Lacreu ★★★ Salardú a 4 km. Telesilla Baqueira 1500

Tel. 973/64 41 42

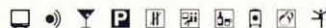

7 días		Promo-ción	Baja	Media	Alta	Especial
Hab. doble	AD	277,40	367,30	397,10	470,50	532,70
	MP	-	-	-	-	-
Suplemento Individual		77,20	81,00	90,10	93,80	93,80

5 días		Promo-ción	Baja	Media	Alta	Especial
Hab. doble	AD	215,20	281,50	306,30	357,90	-
	MP	-	-	-	-	-
Suplemento Individual		55,10	57,80	64,30	67,00	-

Descuentos en habitaciones dobles + supletorio.
 Estancias 7 días.
 Adultos desde 28,00 € - 63,00 €
 Niños desde 36,40 € - 77,00 €

Val d'Aran

Precios por persona en esquí-semana en Euros



Hotel Lacreu ★★ Salardú a 4 km. Telesilla Baqueira 1500

Tel. 973/64 42 22



7 días		Promo- ción	Baja	Media	Alta	Espe- cial
Hab. doble	AD	-	-	-	-	-
	MP	305,40	383,70	413,70	453,90	532,70
Suplemento Individual		77,20	78,20	78,40	78,80	78,80

5 días		Promo- ción	Baja	Media	Alta	Espe- cial
Hab. doble	AD	-	-	-	-	-
	MP	235,30	293,20	318,10	346,10	-
Suplemento Individual		55,10	55,80	56,00	56,30	-

Descuento en habitaciones dobles + supletorio. Estancias 7 días. Adultos desde 35,00 € - 63,00 €
Niños desde 42,00 € - 77,00 €



Hotel Garona ★★ Salardú a 4 km. Telesilla Baqueira 1500

Tel. 973/64 50 10



7 días		Promo- ción	Baja	Media	Alta	Espe- cial
Hab. doble	AD	-	-	-	-	-
	MP	305,40	383,70	413,70	453,90	532,70
Suplemento Individual		77,20	78,20	78,40	78,80	78,80

5 días		Promo- ción	Baja	Media	Alta	Espe- cial
Hab. doble	AD	-	-	-	-	-
	MP	235,30	293,20	318,10	346,10	-
Suplemento Individual		55,10	55,80	56,00	56,30	-

Descuento en habitaciones dobles + supletorio. Estancias 7 días. Adultos No hay descuento. Niños desde 42,00 € - 77,00 €



Hotel Deth Pais ★★ Salardú a 4 km. Telesilla Baqueira 1500

Tel. 973/64 58 36



7 días		Promo- ción	Baja	Media	Alta	Espe- cial
Hab. doble	AD	266,90	313,80	347,60	371,00	485,50
	MP	-	-	-	-	-
Suplemento Individual		68,20	69,10	69,40	69,70	69,60

5 días		Promo- ción	Baja	Media	Alta	Espe- cial
Hab. doble	AD	207,70	243,30	270,90	286,80	-
	MP	-	-	-	-	-
Suplemento Individual		48,70	49,30	49,50	49,80	-

Descuento en habitaciones dobles + supletorio. Estancias 7 días. Adultos 22,80 €
Niños 45,65 €



Hotel Mont Romies ★★ Salardú a 4 km. Telesilla Baqueira 1500

Tel. 973/64 58 20



7 días		Promo- ción	Baja	Media	Alta	Espe- cial
Hab. doble	AD	266,90	314,60	348,40	387,10	494,20
	MP	389,10	438,40	472,70	512,00	-
Suplemento Individual		76,30	77,30	77,70	78,00	77,90

5 días		Promo- ción	Baja	Media	Alta	Espe- cial
Hab. doble	AD	207,70	243,90	271,50	298,40	373,00
	MP	295,00	332,30	360,30	387,60	-
Suplemento Individual		54,50	55,20	55,40	55,70	55,70

Descuento en habitaciones dobles + supletorio. Estancias 7 días. Adultos 26,65 €
Niños 45,75 €
La cena se efectuará en un restaurante a 150 metros del hotel.



Hotel Colomers ★★ Salardú a 4 km. Telesilla Baqueira 1500

Tel. 973/64 45 56



7 días		Promo- ción	Baja	Media	Alta	Espe- cial
Hab. doble	AD	271,40	318,10	353,40	395,40	500,60
	MP	-	-	-	-	-
Suplemento Individual		68,20	69,10	69,40	69,60	69,70

5 días		Promo- ción	Baja	Media	Alta	Espe- cial
Hab. doble	AD	211,00	246,30	275,00	304,30	-
	MP	-	-	-	-	-
Suplemento Individual		48,70	49,40	49,60	49,70	-

Descuento en habitaciones dobles + supletorio. Estancias 7 días. Adultos 26,05 €
Niños 46,80 €
Horario de recepción de 8,00 a 23,00 h.



Hotel La Cuma I ★ Salardú a 4 km. Telesilla Baqueira 1500

Tel. 973/64 50 17



7 días		Promo- ción	Baja	Media	Alta	Espe- cial
Hab. doble	AD	234,90	278,40	307,70	326,50	364,10
	MP	291,90	353,40	375,40	407,40	464,40
Suplemento Individual		53,80	54,60	54,70	60,20	65,40

5 días		Promo- ción	Baja	Media	Alta	Espe- cial
Hab. doble	AD	188,80	221,70	246,40	259,30	-
	MP	227,10	274,10	293,10	317,10	-
Suplemento Individual		38,40	38,90	39,10	43,10	-

e-mail: hotel.lacuma@megaceso.com
La Cuma I, No hay dobles con suplemento.

Hotel La Cuma II ★ Salardú a 4 km. Telesilla Baqueira 1500

Tel. 973/64 50 17



7 días		Promo- ción	Baja	Media	Alta	Espe- cial
Hab. doble	AD	247,60	290,60	322,90	338,50	377,00
	MP	296,60	357,10	380,50	411,80	475,30
Suplemento Individual		NO HAY HABITACIÓN INDIVIDUAL				

5 días		Promo- ción	Baja	Media	Alta	Espe- cial
Hab. doble	AD	198,00	231,00	255,10	268,90	-
	MP	231,00	276,80	298,50	320,30	-
Suplemento Individual		NO HAY HABITACIÓN INDIVIDUAL				

e-mail: hotel.lacuma@megaceso.com
La Cuma II, Descuento en habitaciones dobles + suplemento. Estancias 7 días. Adultos desde 26,50 € - 13,70 € Niños desde 36,70 € - 27,60 €



Aparthotel Es de Don Joan ★★★ Unha a 5 km. Telesilla Baqueira 1500

Tel. 973/64 42 02



7 días		Promo- ción	Baja	Media	Alta	Espe- cial
Apart. Tipo I	2P AD	346,50	433,10	463,20	570,10	781,60
	3P AD	267,20	345,60	377,70	429,00	607,40
	4P AD	227,60	293,60	320,70	362,70	524,40
	2P MP	456,20	544,20	587,10	702,80	-
Apart. Tipo II	3P MP	376,90	456,80	500,00	551,00	-
	4P MP	337,30	404,70	442,80	485,00	-
	3P AD	297,40	411,40	456,70	533,50	804,10
	4P AD	249,70	344,90	379,80	439,00	643,40
	5P AD	221,60	303,10	333,70	382,30	546,30
	6P AD	196,40	275,40	303,10	344,40	481,70
	3P MP	407,10	522,60	580,60	666,20	-
	4P MP	359,40	456,00	503,70	571,70	-
	5P MP	331,30	414,20	457,60	515,00	-
	6P MP	306,10	386,50	427,00	477,20	-

5 días		Promo- ción	Baja	Media	Alta	Espe- cial
Apart. Tipo I	2P AD	264,60	328,50	353,50	429,00	-
	3P AD	207,90	266,00	292,40	328,30	-
	4P AD	179,60	228,80	251,60	280,90	-
	2P MP	343,00	407,80	442,00	523,80	-
Apart. Tipo II	3P MP	286,30	345,40	379,70	415,40	-
	4P MP	258,00	308,20	338,90	368,30	-
	3P AD	229,50	313,00	348,80	402,90	-
	4P AD	195,50	265,50	293,90	335,40	-
	5P AD	175,30	235,70	261,00	294,90	-
	6P AD	157,40	215,90	239,10	267,90	-
	3P MP	307,90	392,40	437,30	497,70	-
	4P MP	273,80	344,90	382,40	430,20	-
	5P MP	253,70	315,00	349,50	389,70	-
	6P MP	235,70	295,20	327,60	362,70	-

e-mail: esdedonjoan@aranweb.com
 Horario de recepción y cafetería de 8 a 20 h.
 Horario de cenas de 20 a 22 h.
 Entrada a partir de las 17 h. salida antes de las 11 h.
 Limpieza diaria excepto cocina. Cambio de lencería 1 vez/semana, toallas diario.
 Régimen AD o MP (excepto del 29/12/02 al 05/01/03 que no hay MP).
Transporte privado a pistas (consultar horarios).
 Fianza - 60,10 €



Parador de Arties ★★★★★ Arties a 7 km. Telesilla Baqueira 1500

Tel. 973/64 08 01



7 días		Promo- ción	Baja	Media	Alta	Espe- cial
Hab. doble	AD	442,30	524,40	558,20	629,90	-
	MP	580,30	656,00	703,60	768,70	1.074,30
Suplemento Individual		158,30	204,40	232,50	284,70	-

5 días		Promo- ción	Baja	Media	Alta	Espe- cial
Hab. doble	AD	327,20	370,20	413,10	471,00	-
	MP	393,30	448,90	486,20	570,90	-
Suplemento Individual		107,20	131,80	164,90	203,00	-

e-mail: arties@parador.es
 Descuento en habitaciones dobles + suplemento. Estancias 7 días. Adultos desde 68,25 € - 120,20 € Niños desde 147,85 € - 260,30 €
Del 29/12/02 al 05/01/03, Temporada Especial el precio incluye la cena especial de Fin de Año y coltón con orquesta.



Hotel Valarties ★★★ Arties a 7 km. Telesilla Baqueira 1500

Tel. 973/64 43 64



e-mail: valarties@aranweb.com
 Descuento en habitaciones dobles + supletorio. Estancias 7 días.
 Adultos 32,00 €
 Niños 43,45 €

7 días		Promo-ción	Baja	Media	Alta	Especial
Hab. doble	AD	279,30	379,20	422,30	479,20	543,30
	MP	406,20	522,60	571,30	638,90	722,80
Suplemento Individual		89,30	90,50	90,90	91,30	109,60

5 días		Promo-ción	Baja	Media	Alta	Especial
Hab. doble	AD	209,60	279,40	319,00	357,10	-
	MP	288,20	381,90	421,90	471,10	-
Suplemento Individual		58,00	64,60	64,90	65,20	-



Hotel Edelweis ★★ Arties a 7 km. Telesilla Baqueira 1500

Tel. 973/64 44 23



Descuento en habitaciones dobles + supletorio. Estancias 7 días.
 Adultos 28,35 €
 Niños 45,35 €

7 días		Promo-ción	Baja	Media	Alta	Especial
Hab. doble	AD	266,90	313,80	345,50	404,20	491,30
	MP	352,10	410,00	446,70	513,20	-
Suplemento Individual		58,80	65,80	74,40	78,80	-

5 días		Promo-ción	Baja	Media	Alta	Especial
Hab. doble	AD	207,70	243,30	269,40	310,50	-
	MP	268,60	312,00	341,70	388,40	-
Suplemento Individual		42,10	47,00	53,10	56,30	-



Apartamentos Deth Camin Reiau Arties a 7 km. Telesilla Baqueira 1500

Tel. 973/64 42 89



e-mail: camin.reiau@wanadoo.es
 Horario de recepción de 10 a 13 h. y de 17 a 20 h.
 Entrada a partir de las 17 h. salida antes de las 11 h.
 Limpieza diaria excepto cocina, cambio de toallas diario lencería una vez por semana.
 Régimen sólo alojamiento.
 Fianza de 120 €
 Incluye 1 plaza de garaje por apto.

7 días		Promo-ción	Baja	Media	Alta	Especial
Apart. Tipo II	3P A	340,20	433,20	478,70	540,50	713,80
	4P A	282,30	359,10	396,30	444,20	575,20
	5P A	274,90	349,60	395,40	444,00	543,00

5 días		Promo-ción	Baja	Media	Alta	Especial
Apart. Tipo II	3P A	265,90	336,00	369,40	413,40	538,60
	4P A	223,10	281,20	309,30	343,20	437,40
	5P A	215,80	271,80	309,00	343,40	414,30



Apartamentos Vilagaròs Garòs a 10 km. Telesilla Baqueira 1500

Tel. 973/64 12 50



e-mail: hotbcn@hvs.es
 Recepción 24 horas.
 Recogida de llaves en la recepción del Hotel Vilagaròs.
 Entrada a partir de las 17 h. salida antes de las 11 h.
 Régimen sólo alojamiento excepto temporada Promoción y Baja que en el precio esta incluido el desayuno.
 Limpieza diaria excepto cocina. Cambio de toallas diario, lencería 2 veces/semana.
 Sin fianza.
 Transporte privado a pistas (consultar horarios)
 Del 29/12/02 al 05/01/03, Temporada Especial el precio incluye: Fiesta de Fin de Año con cena de gala, baile con orquesta y barra libre hasta la madrugada.

7 días		Promo-ción	Baja	Media	Alta	Especial
Apart. Tipo I	2P A	512,10	609,00	681,50	971,00	1.339,00
	3P A	377,60	451,70	504,00	699,00	1.006,80
	4P A	310,30	372,90	415,40	563,20	840,60
Apart. Tipo II	4P A	362,40	451,60	511,70	685,50	1.023,00
	5P A	311,50	388,60	439,30	579,50	886,80
	6P A	277,80	346,70	391,00	508,80	796,00
Apart. Tipo III	6P A	306,90	398,00	450,30	567,70	913,50
	7P A	278,60	360,80	407,30	508,80	832,20
	8P A	257,30	332,80	375,00	464,60	770,80

5 días		Promo-ción	Baja	Media	Alta	Especial
Apart. Tipo I	2P A	357,20	426,60	502,30	703,40	-
	3P A	269,70	323,40	378,00	513,20	-
	4P A	225,90	271,80	315,80	418,10	-
Apart. Tipo II	4P A	246,70	313,40	369,60	479,60	-
	5P A	216,20	274,10	321,60	410,30	-
	6P A	196,00	247,90	289,50	364,00	-
Apart. Tipo III	6P A	211,00	276,20	310,30	400,90	-
	7P A	194,40	253,50	284,50	362,70	-
	8P A	181,90	236,40	265,10	333,90	-



Hotel Vilagaròs ★★★★★ Garòs a 10 km. Telesilla Baqueira 1500

Tel. 973/64 12 50

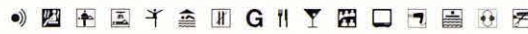

7 días		Promo- ción	Baja	Media	Alta	Espe- cial
Hab. doble	AD	356,20	419,90	453,40	642,40	904,00
	MP	455,40	520,40	570,30	781,10	1.042,80
Hab. duplex ocup. 4 pax	AD	310,30	372,90	415,40	563,20	840,60
	MP	409,50	473,40	532,30	701,90	979,30
Hab. duplex ocup. 3 pax	AD	377,60	451,70	504,00	699,00	1.006,80
	MP	476,80	552,20	620,90	837,70	1.145,50
Suplemento Individual		105,60	114,30	134,20	199,10	298,60

5 días		Promo- ción	Baja	Media	Alta	Espe- cial
Hab. doble	AD	261,80	308,10	344,40	463,90	-
	MP	332,60	379,90	427,90	562,90	-
Hab. duplex ocup. 4 pax	AD	225,90	271,80	315,80	418,10	-
	MP	296,70	343,50	399,20	517,10	-
Hab. duplex ocup. 3 pax	AD	269,70	323,40	378,00	513,20	-
	MP	340,50	395,20	461,40	612,20	-
Suplemento Individual		75,40	81,70	95,90	142,20	-

e-mail: hotbcn@hvsl.es
No hay habitaciones dobles + supletorio.
Transporte privado a pistas (consultar horarios)
Del 29/12/02 al 05/01/03,
Temporada Especial tanto en AD como en MP el precio incluye: Fiesta de Fin de Año con cena de gala, baile con orquesta y barra libre hasta la madrugada.



Hotel Estampa ★★★ Escunhau a 12 km. Telesilla Baqueira 1500

Tel. 973/64 00 48



7 días		Promo- ción	Baja	Media	Alta	Espe- cial
Hab. doble	AD	279,10	342,60	355,80	424,90	512,00
	MP	344,00	449,50	446,70	507,80	-
Suplemento Individual		73,00	82,20	90,90	99,50	116,10

5 días		Promo- ción	Baja	Media	Alta	Espe- cial
Hab. doble	AD	216,40	263,90	276,80	325,30	385,80
	MP	262,80	340,20	341,70	384,60	-
Suplemento Individual		52,20	58,70	64,90	71,10	82,90

Descuento en habitaciones dobles + supletorio. Estancias 7 días.
Adultos 38,50 €
Niños 50,75 €



Hotel Es Pletieus ★★ Escunhau a 12 km. Telesilla Baqueira 1500

Tel. 973/64 07 90



7 días		Promo- ción	Baja	Media	Alta	Espe- cial
Hab. doble	AD	250,60	302,70	335,20	386,70	480,90
	MP	299,40	352,40	384,80	441,50	564,30
Suplemento Individual		48,80	49,30	49,60	49,80	62,20

5 días		Promo- ción	Baja	Media	Alta	Espe- cial
Hab. doble	AD	196,10	235,40	262,00	298,10	363,60
	MP	230,90	270,90	297,40	337,20	423,10
Suplemento Individual		34,80	35,20	35,40	35,50	44,40

e-mail: espletieus@aranweb.com
Descuento en habitaciones dobles + supletorio. Estancias 7 días.
Adultos 33,95 €
Niños 59,50 €



Hotel Husa Tuca ★★★★★ Betrén/Vielha a 13 km. Telesilla Baqueira 1500

Tel. 973/64 07 00



7 días		Promo- ción	Baja	Media	Alta	Espe- cial
Hab. doble	AD	261,20	363,20	376,50	437,30	666,70
	MP	341,60	482,40	496,30	588,30	833,40
Suplemento Individual		48,70	98,70	99,10	99,60	124,40

5 días		Promo- ción	Baja	Media	Alta	Espe- cial
Hab. doble	AD	203,60	278,50	291,50	334,20	-
	MP	261,10	363,70	377,10	442,10	-
Suplemento Individual		34,80	70,50	70,80	71,10	-

e-mail: hotel.tuca@husa.es
Descuento en habitaciones dobles + supletorio. Estancias 7 días.
Adultos desde 35,00 € - 119,00 €
Niños menores de 11 años gratuito sólo alojamiento (excepto del 29/12/02 al 05/01/03). Resto de servicios abonar directamente al hotel (cena y desayuno), máximo un niño por habitación.
Transporte privado a pistas (plazas limitadas, consultar horarios).



Hotel Beret ★★★ Betrén/Vielha a 13 km. Telesilla Baqueira 1500

Tel. 973/64 24 24



7 días		Promo- ción	Baja	Media	Alta	Espe- cial
Hab. doble	AD	275,80	334,40	372,40	478,80	615,70
	MP	368,40	433,10	471,50	594,90	731,80
Suplemento Individual		101,50	135,70	152,80	207,40	240,50

5 días		Promo- ción	Baja	Media	Alta	Espe- cial
Hab. doble	AD	201,90	249,20	273,80	331,30	-
	MP	262,80	313,80	341,70	417,20	-
Suplemento Individual		63,80	82,20	100,30	136,20	-

e-mail: hotelberet@hotelberet.com
Descuento en habitaciones dobles + supletorio. Estancias 7 días
Adultos/Niños desde 70,00 €
175,00 €
La cena se efectuará en un restaurante a 400 metros del hotel.

Val d'Aran

Precios por persona en esquí-semana en Euros



Parador de Vielha ★★★★★ Vielha a 14 km. Telesilla Baqueira 1500

Tel. 973/64 01 00

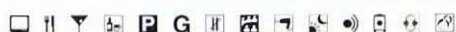

7 días		Promo- ción	Baja	Media	Alta	Espe- cial
Hab. doble	AD	442,30	524,40	558,20	629,90	-
	MP	580,30	656,00	703,60	768,70	1.074,30
Suplemento Individual		158,30	204,40	232,50	284,70	-

5 días		Promo- ción	Baja	Media	Alta	Espe- cial
Hab. doble	AD	327,20	370,20	413,10	471,00	-
	MP	393,30	448,90	486,20	570,90	-
Suplemento Individual		107,20	131,80	164,90	203,00	-

e-mail: viella@parador.es

Descuentos en habitaciones dobles + supletorio. Estancias 7 días. Adultos desde 68,25 € - 120,20 € Niños desde 147,85 € - 260,30 € Del 29/12/02 al 05/01/03, Temporada Especial el precio incluye la cena especial de Fin de Año y cotillón con orquesta.



Hotel Sol Vielha ★★★★★ Vielha a 14 km. Telesilla Baqueira 1500

Tel. 902/14 44 44



7 días		Promo- ción	Baja	Media	Alta	Espe- cial
Hab. doble	AD	378,10	452,80	493,00	578,40	752,60
	MP	470,70	544,90	585,50	670,00	882,40
Suplemento Individual		107,40	108,70	119,10	119,60	124,40

5 días		Promo- ción	Baja	Media	Alta	Espe- cial
Hab. doble	AD	287,20	342,60	374,70	435,00	557,60
	MP	353,30	408,40	440,80	500,40	650,30
Suplemento Individual		76,60	77,60	85,10	85,40	88,90

e-mail: reservas@solmelia.com Descuentos en habitaciones dobles + supletorio. Estancias 7 días. Adultos desde 63,00 € - 94,50 € Niños desde 77,00 € - 119,00 €

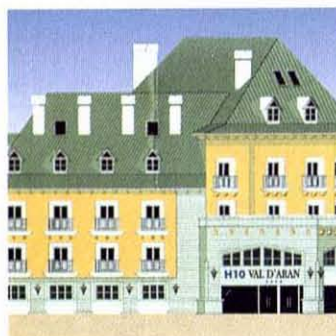

Hotel H10 Val D'Aran ★★★★★ Vielha a 14 km. Telesilla Baqueira 1500

Tel. 973/64 32 33

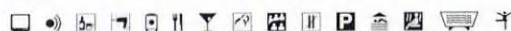

7 días		Promo- ción	Baja	Media	Alta	Espe- cial
Hab. doble	AD	303,70	376,70	414,90	466,90	707,80
	MP	377,00	487,90	526,60	604,00	882,40
Suplemento Individual		97,60	98,90	99,30	99,70	99,70

5 días		Promo- ción	Baja	Media	Alta	Espe- cial
Hab. doble	AD	234,00	288,20	319,00	355,30	525,70
	MP	286,40	367,70	398,70	453,30	650,30
Suplemento Individual		69,80	70,70	70,90	71,20	71,20

e-mail: hoteles.urbanos@h10.es

Descuentos en habitaciones dobles + supletorio. Estancias 7 días. Adultos desde 50,45 € - 138,80 € Niños menores de 11 años gratuito sólo alojamiento (excepto del 29/12/02 al 05/01/03). Resto de servicios abonar directamente al hotel (cena y desayuno), máximo un niño por habitación. Consultar: Transporte y horarios.



Hotel Fonfreda ★★★ Vielha a 14 km. Telesilla Baqueira 1500

Tel. 973/64 04 86



7 días		Promo- ción	Baja	Media	Alta	Espe- cial
Hab. doble	AD	314,40	375,00	403,40	441,30	533,90
	MP	398,80	460,50	489,30	527,60	-
Suplemento Individual		116,80	135,10	144,60	162,30	214,10

5 días		Promo- ción	Baja	Media	Alta	Espe- cial
Hab. doble	AD	241,60	287,00	310,80	337,10	401,40
	MP	302,00	348,10	372,10	398,70	-
Suplemento Individual		83,50	96,50	103,20	115,90	152,90

Descuentos en habitaciones dobles + supletorio. Estancias 7 días. Adultos - 14,60 € Niños - 29,25 €

La cena se efectuará en un restaurante a 300 metros del hotel.



Hotel Eth Solan ★★★ Vielha a 14 km. Telesilla Baqueira 1500

Tel. 973/64 02 04



7 días		Promo- ción	Baja	Media	Alta	Espe- cial
Hab. doble	AD	271,00	346,70	368,20	416,80	509,40
	MP	357,70	434,50	456,40	505,30	-
Suplemento Individual		81,00	82,10	82,50	99,50	116,10

5 días		Promo- ción	Baja	Media	Alta	Espe- cial
Hab. doble	AD	210,70	266,80	285,60	319,50	-
	MP	272,50	329,50	348,60	382,80	-
Suplemento Individual		57,80	58,60	58,90	71,10	-

e-mail: ethsolan@retemail.es

Descuento en habitaciones dobles + supletorio. Estancias 7 días. Adultos - 63,15 € Niños - 69,45 € La cena se efectuará en un restaurante a 300 metros del hotel.



Hotel Riu Nere ★★★ Vielha a 14 km. Telesilla Baqueira 1500

Tel. 973/64 01 50



7 días		Promo- ción	Baja	Media	Alta	Espe- cial
Hab. doble	AD	270,90	350,80	364,10	424,90	512,00
	MP	352,10	441,30	455,00	516,10	611,50
Suplemento Individual		81,20	82,30	82,60	99,50	116,10

5 días		Promo- ción	Baja	Media	Alta	Espe- cial
Hab. doble	AD	210,60	269,70	282,70	325,30	385,80
	MP	268,60	334,40	347,60	390,50	456,90
Suplemento Individual		58,00	58,80	59,00	71,10	82,90

e-mail: hssl@sispromat.com
 Descuento en habitaciones dobles + supletorio. Estancias 7 días. Adultos desde 21,00 € - 49,00 €
 Niños menores de 11 años, gratuito alojamiento **sólo en temporada de Promoción** resto de servicios (cena y desayuno) abonar directamente al hotel.



Hotel Eth Pomer ★★★ Vielha a 14 km. Telesilla Baqueira 1500

Tel. 973/64 28 88



7 días		Promo- ción	Baja	Media	Alta	Espe- cial
Hab. doble	AD	291,60	354,50	405,00	428,60	514,90
	MP	379,90	443,90	488,00	512,00	-
Suplemento Individual		73,90	85,60	126,80	143,90	143,90

5 días		Promo- ción	Baja	Media	Alta	Espe- cial
Hab. doble	AD	225,40	272,40	311,90	328,00	-
	MP	288,40	336,20	371,20	387,60	-
Suplemento Individual		52,80	61,10	90,50	102,80	-

e-mail: hotelethpomer@autovia.com
 Descuento en habitaciones dobles + supletorio. Estancia 7 días. Adultos - 38,85 €
 Niños - 50,05 €
La cena se efectuará en un restaurante a 100 metros del hotel.



Hotel Aran ★★ Vielha a 14 km. Telesilla Baqueira 1500

Tel. 973/64 00 50

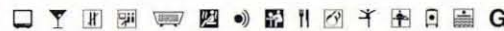

7 días		Promo- ción	Baja	Media	Alta	Espe- cial
Hab. doble	AD	-	-	-	-	-
	MP	301,10	378,80	392,20	445,60	526,10
Suplemento Individual		61,70	67,40	67,70	68,00	78,80

5 días		Promo- ción	Baja	Media	Alta	Espe- cial
Hab. doble	AD	-	-	-	-	-
	MP	232,10	289,70	302,70	340,20	395,90
Suplemento Individual		44,10	48,20	48,40	48,50	56,20

e-mail: hotelaran@jazzfree.com
 Descuento en habitaciones dobles + supletorio. Estancias 7 días. Adultos desde 36,75 € - 91,70 €
 Niños menores de 11 años, gratuito sólo alojamiento (excepto del 29/12/02 al 05/01/03) resto de servicios abonar directamente al hotel (cena y desayuno). Máximo un niño por habitación.



Hotel Husa Urogallo ★★ Vielha a 14 km. Telesilla Baqueira 1500

Tel. 973/64 00 00



7 días		Promo- ción	Baja	Media	Alta	Espe- cial
Hab. doble	AD	248,10	304,30	317,40	373,10	456,00
	MP	295,30	367,30	380,60	433,70	519,50
Suplemento Individual		39,10	41,10	41,20	49,80	49,90

5 días		Promo- ción	Baja	Media	Alta	Espe- cial
Hab. doble	AD	194,30	236,50	249,30	288,30	345,80
	MP	228,00	281,50	294,50	331,60	391,20
Suplemento Individual		27,90	29,30	29,50	35,60	35,60

e-mail: urogallo@aranweb.com
 Descuento en habitaciones dobles + supletorio. Estancias 7 días. Adultos desde 38,50 € - 80,50 €
 Niños menores de 11 años, gratuito sólo alojamiento (excepto del 29/12/02 al 05/01/03) resto de servicios, abonar directamente al hotel (cena y desayuno). Máximo un niño por habitación.
Transporte privado a pistas (consultar horario, plazas limitadas).



Hotel Delavall ★★ Vielha a 14 km. Telesilla Baqueira 1500

Tel. 973/64 02 00



7 días		Promo- ción	Baja	Media	Alta	Espe- cial
Hab. doble	AD	230,30	276,80	314,50	362,70	400,00
	MP	295,30	342,60	380,60	429,00	-
Suplemento Individual		48,80	49,30	49,60	49,80	49,80

5 días		Promo- ción	Baja	Media	Alta	Espe- cial
Hab. doble	AD	181,60	216,90	247,30	280,90	-
	MP	228,00	263,90	294,50	328,30	-
Suplemento Individual		34,80	35,20	35,40	35,60	-

Descuentos en habitaciones dobles + supletorio. Estancias 7 días. Adultos/Niños 27,00 €

Val d'Aran

Precios por persona en esquí-semana en Euros



Hotel Husa Vielha ★★ Vielha a 14 km. Telesilla Baqueira 1500

Tel. 973/64 02 75

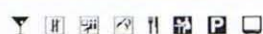

7 días		Promo- ción	Baja	Media	Alta	Espe- cial
Hab. doble	AD	247,40	304,30	317,40	373,00	450,40
	MP	293,00	368,90	382,30	437,90	522,90
Suplemento Individual		93,90	95,10	95,50	95,90	112,50

5 días		Promo- ción	Baja	Media	Alta	Espe- cial
Hab. doble	AD	193,80	236,50	249,30	288,30	341,70
	MP	226,40	282,60	295,70	334,60	393,50
Suplemento Individual		67,10	67,90	68,20	68,50	80,50

e-mail: hotelviella@husa.es
 Descuento en habitaciones dobles + supletorio. Estancias 7 días. Adultos desde 31,00 € - 72,15 €
 Niños menores de 11 años, gratuito sólo alojamiento (excepto del 29/12/02 al 05/01/03) resto de servicios, abonar directamente al hotel (cena y desayuno). Máximo un niño por habitación.
Transporte privado a pistas (consultar horario, plazas limitadas).



Hotel Pirene ★★ Vielha a 14 km. Telesilla Baqueira 1500

Tel. 973/64 00 75



7 días		Promo- ción	Baja	Media	Alta	Espe- cial
Hab. doble	AD	235,20	306,40	319,50	351,90	424,10
	MP	279,10	373,00	386,40	419,10	491,30
Suplemento Individual		51,20	51,80	52,00	52,30	52,20

5 días		Promo- ción	Baja	Media	Alta	Espe- cial
Hab. doble	AD	185,10	238,00	250,80	273,20	323,00
	MP	216,40	285,60	298,60	321,20	371,00
Suplemento Individual		36,50	37,00	37,20	37,30	37,30

e-mail: pirene@hotelpirene.com
 Descuento en habitaciones dobles + supletorio. Estancias 7 días. Adultos desde 43,05 € - 100,10 €
 Niños desde 60,25 € - 140,15 €



Hotel Ribaeata ★★ Vielha a 14 km. Telesilla Baqueira 1500

Tel. 973/64 20 36

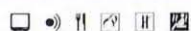

7 días		Promo- ción	Baja	Media	Alta	Espe- cial
Hab. doble	AD	241,70	292,80	335,60	411,60	471,40
	MP	292,90	349,60	393,00	475,10	539,80
Suplemento Individual		51,20	51,80	67,70	105,80	158,40

5 días		Promo- ción	Baja	Media	Alta	Espe- cial
Hab. doble	AD	183,30	217,10	249,30	295,10	-
	MP	219,90	258,00	290,30	340,50	-
Suplemento Individual		36,60	37,10	48,40	75,60	-

e-mail: hribaeta@terra.es
 Descuento en habitaciones dobles + supletorio. Estancias 7 días. Adultos desde 33,25 € - 77,00 €
 Niños desde 55,30 € - 128,10 €



Hotel Orla ★★ Vielha a 14 km. Telesilla Baqueira 1500

Tel. 973/64 22 60



7 días		Promo- ción	Baja	Media	Alta	Espe- cial
Hab. doble	AD	243,30	296,10	320,30	377,20	448,10
	MP	284,70	355,70	379,80	442,70	504,90
Suplemento Individual		54,00	54,70	55,00	55,20	55,20

5 días		Promo- ción	Baja	Media	Alta	Espe- cial
Hab. doble	AD	190,90	230,70	251,40	291,30	340,20
	MP	220,50	273,30	293,90	338,10	380,70
Suplemento Individual		38,60	39,00	39,20	39,40	39,40

e-mail: orla@millorsoft.es
 Descuento en habitaciones dobles + supletorio. Estancias 7 días. Adultos desde 27,45 € - 60,95 €
 Niños desde 41,15 € - 67,40 €
La cena se efectuará en un restaurante a 100 metros del hotel.



Hotel La Bonaigua ★★ Vielha a 14 km. Telesilla Baqueira 1500

Tel. 973/64 01 44

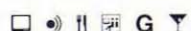

7 días		Promo- ción	Baja	Media	Alta	Espe- cial
Hab. doble	AD	229,00	279,40	324,60	369,30	449,80
	MP	277,80	328,90	374,10	419,10	-
Suplemento Individual		57,40	58,10	58,30	58,60	58,50

5 días		Promo- ción	Baja	Media	Alta	Espe- cial
Hab. doble	AD	180,70	218,70	254,50	285,60	341,30
	MP	215,50	254,00	289,80	321,20	-
Suplemento Individual		40,90	41,50	41,60	41,90	41,90

Descuentos en habitaciones dobles + supletorio. Estancias 7 días. Adultos/Niños desde 40,95 € - 64,60 €



Petit Hotel Des Arts ★★ Vielha a 14 km. Telesilla Baqueira 1500

Tel. 973/64 18 48



7 días		Promo-ción	Baja	Media	Alta	Especial
Hab. doble	AD	229,40	273,80	327,30	367,70	440,20
	MP	316,30	361,80	415,70	456,50	-
Suplemento Individual		50,70	51,40	51,60	51,80	59,40

5 días		Promo-ción	Baja	Media	Alta	Especial
Hab. doble	AD	181,00	214,70	256,40	284,50	334,50
	MP	243,00	277,60	319,50	347,90	-
Suplemento Individual		36,20	36,70	36,80	37,00	42,50

e-mail: hoteldesarts@turinet.net
 Descuento en habitaciones dobles + supletorio. Estancias 7 días. Adultos desde 33,85 € - 75,10 €
 Niños menores de 11 años alojamiento gratuito, máximo un niño por habitación, resto de servicios (desayuno y cena) pago directo al hotel.
La cena se efectuará en un restaurante a 50 metros del hotel.



Hotel El Ciervo ★★ Vielha a 14 km. Telesilla Baqueira 1500

Tel. 973/64 01 65



7 días		Promo-ción	Baja	Media	Alta	Especial
Hab. doble	AD	246,60	302,30	314,50	371,30	451,40
	MP	311,60	373,30	389,00	437,80	-
Suplemento Individual		40,60	48,50	46,50	46,60	51,10

5 días		Promo-ción	Baja	Media	Alta	Especial
Hab. doble	AD	193,20	235,10	247,30	287,10	342,50
	MP	239,70	285,80	300,40	334,50	-
Suplemento Individual		29,00	34,60	33,20	33,30	36,50

e-mail: elciervo@arrakis.es
 Descuento en habitaciones dobles + supletorio. Estancias 7 días. Adultos desde 29,45 € - 43,25 €
 Niños menores de 11 años alojamiento gratuito, máximo un niño por habitación, resto de servicios (desayuno y cena) pago directo al hotel.
La cena se efectuará en un restaurante a 100 metros del hotel. Hotel totalmente reformado.



Hotel Turrull ★★ Vielha a 14 km. Telesilla Baqueira 1500

Tel. 973/64 00 58



7 días		Promo-ción	Baja	Media	Alta	Especial
Hab. doble	AD	-	-	-	-	-
	MP	270,90	350,80	364,10	412,50	502,50
Suplemento Individual		54,00	54,70	54,90	55,10	55,10

5 días		Promo-ción	Baja	Media	Alta	Especial
Hab. doble	AD	-	-	-	-	-
	MP	210,60	269,70	282,70	316,50	379,00
Suplemento Individual		38,60	39,10	39,20	39,40	39,40

Descuentos en habitaciones dobles + supletorio. Estancias 7 días. Adultos/Niños - 42,00 €
Hotel reformado.



Hotel Hipic Sascomes ★ Vielha a 14 km. Telesilla Baqueira 1500

Tel. 973/64 08 88



7 días		Promo-ción	Baja	Media	Alta	Especial
Hab. doble	AD	225,10	277,80	323,10	363,90	405,70
	MP	279,40	332,80	378,40	419,30	-
Suplemento Individual		22,50	28,60	29,50	31,00	34,00

5 días		Promo-ción	Baja	Media	Alta	Especial
Hab. doble	AD	177,90	217,60	253,40	281,80	309,90
	MP	216,60	256,90	292,90	321,40	-
Suplemento Individual		16,10	20,40	21,10	22,20	24,30

e-mail: h.hipic@turinet.net
 Descuentos en habitaciones dobles + supletorio. Estancias 7 días. Adultos desde 24,40 € - 76,70 €
 Niños menores de 11 años, gratuito sólo alojamiento (excepto temporadas Alta y Especial) resto de servicios abonar directamente al hotel (cena y desayuno).



Apartamentos Serrano Vielha a 14 km. Telesilla Baqueira 1500

Tel. 973/64 01 50



7 días		Promo-ción	Baja	Media	Alta	Especial
Apart. Tipo I	2P A	287,20	375,50	388,90	487,10	615,70
	3P A	287,20	359,00	372,40	470,50	574,20

5 días		Promo-ción	Baja	Media	Alta	Especial
Apart. Tipo I	2P A	222,20	287,40	300,40	369,80	459,80
	3P A	222,20	275,60	288,60	357,90	430,20

e-mail: hssl@sispromat.com
 Recogida de llaves 24 h. en la recepción del Hotel Riu Nere. Entrada a partir de las 17 h. salida antes de las 11 h. Régimen sólo alojamiento. Limpieza diaria, excepto cocina. Cambio de toallas diario, lencería una vez por semana. Fianza - 60,10 €
Tipo I: (2 personas) Exclusivo para 2 personas, adultos, a partir de esta ocupación la 3ª y 4ª persona, (niños menores de 11 años) alojamiento pago directo al hotel 15,00 € por día y niño, todas las temporadas.
Tipo II: (3 personas) Exclusivo para 3 personas, a partir de esta ocupación la 4ª y 5ª persona, (niños menores de 11 años) alojamiento pago directo al hotel 15,00 € por día y niño todas las temporadas.

Val d'Aran

Precios por persona en esquí-semana en Euros



Aparthotel Eth Refugi D'Aran ★★★ Vielha a 14 km. Telesilla Baqueira 1500

Tel. 973/64 30 02



e-mail: refugiaran@interbook.net
 Recepción 24 h.
 Entrada a partir de las 17 h.
 salida antes de las 11 h.
 Régimen AD o MP.
 Limpieza diaria (excepto cocina).
 Cambio diario de toallas y lencería.
 Sin fianza.

7 días		Promo- ción	Baja	Media	Alta	Especial
Apart. Tipo I	2P AD	359,50	435,40	477,10	576,10	773,60
	3P AD	308,00	370,00	383,40	467,70	614,40
	4P AD	260,10	311,70	324,90	390,30	526,60
Apart. Tipo II	2P MP	470,90	548,10	590,30	689,80	887,40
	3P MP	419,20	482,70	496,60	581,50	728,20
	4P MP	371,50	424,40	438,00	504,00	640,30
	4P AD	360,70	415,00	428,50	496,50	597,40
	5P AD	311,90	359,40	372,70	429,80	524,30
	6P AD	279,10	322,40	335,50	383,60	471,80
Apart. Tipo II	4P MP	464,20	527,70	541,80	610,20	711,10
	5P MP	423,20	472,20	486,00	543,50	638,10
	6P MP	390,50	435,00	448,70	497,40	585,70

5 días		Promo- ción	Baja	Media	Alta	Especial
Apart. Tipo I	2P AD	264,80	322,60	350,50	433,40	-
	3P AD	233,00	278,50	291,50	355,90	-
	4P AD	199,90	238,10	250,90	300,60	-
Apart. Tipo II	2P MP	344,40	403,10	431,50	514,60	-
	3P MP	312,60	359,10	372,50	437,20	-
	4P MP	279,40	318,70	331,90	381,90	-
	4P AD	269,60	309,70	322,90	376,50	-
	5P AD	235,80	271,20	284,10	328,80	-
	6P AD	213,10	245,80	258,60	295,80	-
Apart. Tipo II	4P MP	349,20	390,30	403,80	457,70	-
	5P MP	315,30	351,80	365,10	410,10	-
	6P MP	292,70	326,10	339,20	377,10	-



Aparthotel IBB Eth Palai ★★★ Vielha a 14 km. Telesilla Baqueira 1500

Tel. 973/64 32 20



e-mail: ibblavallblanca@terra.es
 Horario de recepción de
 8 a 24 horas.
 Régimen solo alojamiento.
 Entrada a partir de las 17 h. salida
 antes de las 11 h.
 Limpieza diaria (excepto cocina).
 Cambio diario de toallas y lencería
 1 vez/semana.
 Fianza - 60 €

7 días		Promo- ción	Baja	Media	Alta	Especial
Apart. Tipo I	2P A	339,30	411,50	442,70	467,70	542,90
	3P A	289,90	384,10	413,50	436,50	504,50
Apart. Tipo II	4P A	317,10	418,60	449,80	474,80	550,00
	5P A	296,20	390,50	419,90	442,90	510,90

5 días		Promo- ción	Baja	Media	Alta	Especial
Apart. Tipo I	2P A	259,40	313,10	338,80	355,90	-
	3P A	224,20	293,50	318,00	333,60	-
Apart. Tipo II	4P A	243,50	318,10	343,90	361,00	-
	5P A	228,60	298,00	322,50	338,20	-



Aparthotel IBB La Vall Blanca ★★★ Vielha a 14 km. Telesilla Baqueira 1500

Tel. 973/64 30 24



e-mail: ibblavallblanca@terra.es
 Recepción 24 h.
 Entrada a partir de las 17 h. salida
 antes de las 11 h.
 Régimen AD o MP.
 Limpieza diaria (excepto cocina).
 Cambio diario de toallas y lencería
 1 vez/semana.
 Sin fianza.
**Temporada Especial el precio
 incluye tanto en A.D. como M.P.
 cena y cotillón Fin de Año.**

7 días		Promo- ción	Baja	Media	Alta	Especial
Estudio	2P AD	351,80	453,80	482,20	504,40	732,90
	2P MP	421,30	524,20	555,90	581,30	789,20
Apart. Tipo I	2P AD	351,80	453,80	482,20	504,40	732,90
	3P AD	339,60	437,90	465,60	486,90	704,20
	2P MP	421,30	524,20	555,90	581,30	789,20
Apart. Tipo I	3P MP	405,60	504,90	535,60	560,00	757,70

5 días		Promo- ción	Baja	Media	Alta	Especial
Estudio	2P AD	268,40	343,30	367,00	382,10	-
	2P MP	318,00	393,60	419,70	437,10	-
Apart. Tipo I	2P AD	268,40	343,30	367,00	382,10	-
	3P AD	259,70	331,90	355,20	369,70	-
	2P MP	318,00	393,60	419,70	437,10	-
Apart. Tipo I	3P MP	306,80	379,80	405,20	421,90	-



Hotel Peña★★ Pont D'Arros a 20 km. Telesilla Baqueira 1500

Tel. 973/64 08 86



e-mail: info@hotelpenha.com
 Descuento en habitaciones dobles
 + supletorio. Estancias 7 días.
 Adultos desde
 44,80 € - 75,60 €
 Niños desde
 43,05 € - 68,95 €

7 días		Promo- ción	Baja	Media	Alta	Especial
Hab. doble	AD	251,40	310,10	338,90	384,20	448,10
	MP	300,60	352,90	382,70	433,20	546,80
Suplemento Individual		54,00	54,70	54,90	55,20	81,70

5 días		Promo- ción	Baja	Media	Alta	Especial
Hab. doble	AD	189,70	232,70	257,30	288,30	340,20
	MP	227,70	263,60	288,00	319,70	410,70
Suplemento Individual		38,60	39,10	39,20	39,40	58,30



Hotel Portillon ★★ Bossòst a 30 km. Telesilla Baqueira 1500

Tel. 93/434 03 42

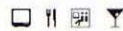

7 días		Promo- ción	Baja	Media	Alta	Espe- cial
Hab. doble	AD	251,80	289,70	320,70	365,80	405,90
	MP	307,10	340,60	382,00	435,20	467,50
Suplemento Individual		70,70	71,60	81,90	97,30	99,70

5 días		Promo- ción	Baja	Media	Alta	Espe- cial
Hab. doble	AD	196,90	226,10	251,60	283,20	310,00
	MP	236,40	262,40	295,50	332,70	354,00
Suplemento Individual		50,50	51,10	58,60	69,40	71,20

Descuentos en habitaciones dobles + supletorio. Estancias 7 días. Adultos desde 39,95 € - 67,35 € Niños desde 71,55 € - 105,20 €



Hotel Garona ★★ Bossòst a 30 km. Telesilla Baqueira 1500

Tel. 973/64 82 46



7 días		Promo- ción	Baja	Media	Alta	Espe- cial
Hab. doble	AD	236,80	281,70	311,20	337,80	-
	MP	279,10	332,70	361,60	388,80	481,30
Suplemento Individual		56,90	57,60	57,90	58,10	58,10

5 días		Promo- ción	Baja	Media	Alta	Espe- cial
Hab. doble	AD	186,20	220,40	244,90	263,10	-
	MP	216,40	256,80	280,90	299,60	363,90
Suplemento Individual		40,60	41,10	41,30	41,50	41,40

e-mail: hotelgarona@interbook.net Descuento en habitaciones dobles + supletorio. Estancias 7 días. Adultos 19,00 € Niños 22,70 €



Hotel Hosteria Catalana ★★ Bossòst a 30 km. Telesilla Baqueira 1500

Tel. 973/64 82 02



7 días		Promo- ción	Baja	Media	Alta	Espe- cial
Hab. doble	AD	-	-	-	-	-
	MP	-	-	-	-	-
Suplemento Individual		-	-	-	-	-

5 días		Promo- ción	Baja	Media	Alta	Espe- cial
Hab. doble	AD	203,40	231,00	256,10	295,10	350,20
	MP	276,70	305,10	330,50	369,80	-
Suplemento Individual		45,20	51,10	51,30	56,90	69,40

e-mail: hosteriacatalana@tourspain.com Descuento en habitaciones dobles + supletorio. Estancias 5 días Adultos - 31,00 € Niños menores de 11 años, gratuito sólo alojamiento, resto de servicios (desayuno y cena) abonar directamente al hotel. Máximo un niño por habitación.



Hotel Batalla ★ Bossòst a 30 km. Telesilla Baqueira 1500

Tel. 973/64 81 99



7 días		Promo- ción	Baja	Media	Alta	Espe- cial
Hab. doble	AD	246,20	276,50	289,40	313,10	317,20
	MP	283,40	314,00	327,20	342,20	346,30
Suplemento Individual		60,50	61,20	61,60	61,80	61,80

5 días		Promo- ción	Baja	Media	Alta	Espe- cial
Hab. doble	AD	193,00	216,60	229,30	245,50	246,70
	MP	219,50	243,50	256,30	266,30	267,40
Suplemento Individual		43,20	43,80	44,00	44,10	44,10

e-mail: hotelsbatalla@interbook.net Descuento en habitaciones dobles + supletorio. Estancias 7 días. Adultos desde 30,85 € - 34,20 € Niños menores de 11 años, gratuito sólo alojamiento, resto de servicios (desayuno y cena) abonar directamente al hotel (cena y desayuno). Máximo un niño por habitación.



Hotel Juan Canejan ★★ Les a 32 km. Telesilla Baqueira 1500

Tel. 973/ 64 80 31



7 días		Promo- ción	Baja	Media	Alta	Espe- cial
Hab. doble	AD	235,90	271,20	292,30	308,80	335,20
	MP	280,60	316,40	338,00	353,90	393,30
Suplemento Individual		55,80	56,70	57,30	58,00	58,10

5 días		Promo- ción	Baja	Media	Alta	Espe- cial
Hab. doble	AD	185,60	212,90	231,40	242,40	259,50
	MP	217,50	245,20	264,00	274,60	301,00
Suplemento Individual		39,90	40,50	40,90	41,50	41,50

e-mail: info@hotelcanejan.com Descuento en habitaciones dobles + supletorio. Estancias 7 días. Adultos desde 34,15 € - 45,70 € Niños menores de 11 años, gratuito sólo alojamiento, resto de servicios (desayuno y cena) abonar directamente al hotel. Máximo un niño por habitación.

Vall d'Àneu Pallars Sobirà

Hoteles y apartamentos

Precios por persona en esquí-semana en Euros



Hotel Els Avets ★★★ Port de la Bonaigua a 7 km. Telesilla Port de la Bonaigua

Tel. 973/62 63 55

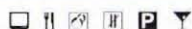

7 días		Promo- ción	Baja	Media	Alta	Espe- cial
Hab. doble	AD	307,50	404,30	463,20	596,60	694,50
	MP	407,40	507,10	564,80	697,80	809,80
Suplemento Individual		MISMO PRECIO HABITACIÓN DOBLE				

5 días		Promo- ción	Baja	Media	Alta	Espe- cial
Hab. doble	AD	222,50	288,90	331,10	416,50	477,90
	MP	286,70	354,90	396,40	481,50	552,00
Suplemento Individual		MISMO PRECIO HABITACIÓN DOBLE				

e-mail: hotel@elsavets.com
 Descuentos en habitaciones dobles + suplitorio. Estancias 7 días. Adultos desde 44,10 € - 95,20 € Niños desde 52,50 € - 120,40 € Transporte privado a pistas (consultar horarios).



Hotel La Morera ★★ València d'Àneu a 18 km. Telesilla Port de la Bonaigua

Tel. 973/62 61 24



7 días		Promo- ción	Baja	Media	Alta	Espe- cial
Hab. doble	AD	270,90	301,50	339,30	371,00	458,10
	MP	360,30	391,90	430,20	453,90	632,30
Suplemento Individual		81,20	82,20	82,60	99,50	99,50

5 días		Promo- ción	Baja	Media	Alta	Espe- cial
Hab. doble	AD	210,60	234,50	265,00	286,80	347,30
	MP	274,40	299,10	329,90	352,00	501,30
Suplemento Individual		58,00	58,70	59,00	71,10	71,10

e-mail: lamorera@autovia.com
 Descuentos en habitaciones dobles + suplitorio. Estancias 7 días. Adultos desde 17,50 € - 49,00 € Niños desde 35,00 € - 98,00 €



Hotel El Paller ★ València d'Àneu a 18 km. Telesilla Port de la Bonaigua

Tel. 973/62 61 29



7 días		Promo- ción	Baja	Media	Alta	Espe- cial
Hab. doble	AD	204,50	262,30	286,50	340,30	344,40
	MP	262,60	314,80	351,10	390,90	395,00
Suplemento Individual		27,80	28,10	33,70	39,10	39,20

5 días		Promo- ción	Baja	Media	Alta	Espe- cial
Hab. doble	AD	163,20	206,50	227,30	264,90	266,10
	MP	204,60	244,00	273,40	301,10	302,20
Suplemento Individual		19,80	20,10	24,00	28,00	28,00

Descuentos en habitaciones dobles + suplitorio. Estancias 7 días. Adultos 24,30 € Niños 38,40 €



Hostal Vall d'Àneu ★★ Esterrí d'Àneu a 20 km. Telesilla Port de la Bonaigua

Tel. 973/62 60 97



7 días		Promo- ción	Baja	Media	Alta	Espe- cial
Hab. doble	AD	219,50	249,40	271,80	318,50	322,60
	MP	262,00	292,40	324,50	371,40	375,50
Suplemento Individual		24,40	24,70	24,70	74,60	74,70

5 días		Promo- ción	Baja	Media	Alta	Espe- cial
Hab. doble	AD	173,90	197,30	216,70	249,30	250,50
	MP	204,20	228,00	254,40	287,10	288,30
Suplemento Individual		17,40	17,60	17,70	53,30	53,30

e-mail: hostal@hostalvalldaneu.com
 Descuentos en habitaciones dobles + suplitorio. Estancias 7 días. Adultos/Niños - 42,00 €



Pensió La Creu ★★ Esterri d'Àneu a 20 km. Telesilla Port de la Bonaigua

Tel. 973/62 64 37



e-mail: pensiolacreu@yahoo.es
No hay habitaciones dobles + supletorio.

7 días		Promo- ción	Baja	Media	Alta	Espe- cial
Hab. doble	AD	249,30	279,60	298,30	329,80	339,00
	MP	-	-	-	-	-
Suplemento Individual		44,00	44,50	44,70	44,80	44,80

5 días		Promo- ción	Baja	Media	Alta	Espe- cial
Hab. doble	AD	195,20	218,80	235,70	257,40	262,20
	MP	-	-	-	-	-
Suplemento Individual		31,40	31,80	31,90	32,00	32,00



Estერი Park Hotel ★★ Esterri d'Àneu a 20 km. Telesilla Port de la Bonaigua

Tel. 973/62 63 88



e-mail: booking@esterripark.com
Descuentos en habitaciones dobles + supletorio.
Estancia 7 días.
Adultos desde 37,85 € - 57,55 €
Niños desde 94,70 € - 143,90 €

7 días		Promo- ción	Baja	Media	Alta	Espe- cial
Hab. doble	AD	328,30	359,50	384,00	433,80	500,50
	MP	381,90	413,80	441,30	535,00	624,50
Suplemento Individual		144,10	146,00	146,60	147,20	147,30

5 días		Promo- ción	Baja	Media	Alta	Espe- cial
Hab. doble	AD	241,10	265,30	285,70	318,40	377,60
	MP	276,80	301,60	323,90	385,80	466,10
Suplemento Individual		102,90	104,30	104,70	105,20	105,20



Hotel Els Puis ★ Esterri d'Àneu a 20 km. Telesilla Port de la Bonaigua

Tel. 973/62 61 60



e-mail: els_puis@mixmail.com
Descuentos en habitaciones dobles + supletorio.
Estancia 7 días.
Adultos 25,20 €
Niños 42,05 €

7 días		Promo- ción	Baja	Media	Alta	Espe- cial
Hab. doble	AD	215,90	245,70	266,00	282,50	294,10
	MP	276,90	307,50	335,50	349,70	363,80
Suplemento Individual		48,80	49,40	49,60	49,80	49,80

5 días		Promo- ción	Baja	Media	Alta	Espe- cial
Hab. doble	AD	171,30	194,60	212,60	223,60	230,10
	MP	214,80	238,80	262,30	271,70	280,00
Suplemento Individual		34,80	35,30	35,40	35,60	35,60



Hotel Trainera ★ Esterri d'Àneu a 20 km. Telesilla Port de la Bonaigua

Tel. 973/62 61 77



Descuentos en habitaciones dobles + supletorio.
Estancias 7 días.
Adultos 38,45 €
Niños 24,10 €

7 días		Promo- ción	Baja	Media	Alta	Espe- cial
Hab. doble	AD	201,30	259,20	283,90	338,50	347,90
	MP	259,80	312,70	348,50	389,80	393,90
Suplemento Individual		27,90	28,10	34,00	39,90	34,70

5 días		Promo- ción	Baja	Media	Alta	Espe- cial
Hab. doble	AD	160,80	204,30	225,40	263,70	268,60
	MP	202,70	242,50	271,50	300,30	301,50
Suplemento Individual		20,00	20,10	24,30	28,50	24,80



Hostal Cases ★★ La Guingueta d'Àneu a 24 km. Telesilla Port de la Bonaigua

Tel. 973/62 60 83



e-mail: hostalcases@eresmas.com
Descuentos en habitaciones dobles + supletorio.
Estancias 7 días.
Adultos
No hay descuento
Niños desde 39,30 € - 47,80 €

7 días		Promo- ción	Baja	Media	Alta	Espe- cial
Hab. doble	AD	247,00	277,20	290,20	307,40	311,60
	MP	334,40	365,80	379,10	403,80	408,00
Suplemento Individual		MISMO PRECIO HABITACIÓN DOBLE				

5 días		Promo- ción	Baja	Media	Alta	Espe- cial
Hab. doble	AD	193,50	217,10	229,90	241,40	242,60
	MP	256,00	280,40	293,40	310,30	311,50
Suplemento Individual		MISMO PRECIO HABITACIÓN DOBLE				

Vall d'Àneu - Pallars Sobirà

Precios por persona en esquí-semana en Euros



Hotel Poldo ★ La Guingueta d'Àneu a 24 km. Telesilla Port de la Bonaigua

Tel. 973/62 60 80

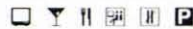

7 días		Promo- ción	Baja	Media	Alta	Espe- cial
Hab. doble	AD	335,90	367,30	380,60	387,60	-
	MP	433,30	466,00	479,70	520,30	-
Suplemento Individual		NO HAY HABITACIÓN INDIVIDUAL				

5 días		Promo- ción	Baja	Media	Alta	Espe- cial
Hab. doble	AD	257,00	281,50	294,50	298,70	-
	MP	326,60	352,00	365,30	393,50	-
Suplemento Individual		NO HAY HABITACIÓN INDIVIDUAL				

e-mail: hotelpoldo@terra.es
Descuentos en habitaciones dobles + supletorio.
Estancias 7 días.
Adultos
No hay descuento.
Niños desde - 52,50 €



Hotel Roya ★★ Espot a 33 km. Telesilla Port de la Bonaigua

Tel. 973/62 40 40



7 días		Promo- ción	Baja	Media	Alta	Espe- cial
Hab. doble	AD	-	-	-	-	-
	MP	396,30	435,10	464,30	515,90	520,00
Suplemento Individual		21,90	23,10	27,30	29,60	29,70

5 días		Promo- ción	Baja	Media	Alta	Espe- cial
Hab. doble	AD	-	-	-	-	-
	MP	300,10	329,90	354,20	390,30	391,50
Suplemento Individual		15,70	16,50	19,50	21,20	21,20

Descuentos en habitaciones dobles + supletorio.
Estancias 7 días.
Adultos desde 21,20 € - 30,00 €
Niños desde 26,55 € - 37,60 €



Hotel Condes del Pallars ★★★ Rialp a 49 km. Telesilla Port de la Bonaigua

Tel. 973/62 03 50



7 días		Promo- ción	Baja	Media	Alta	Espe- cial
Hab. doble	AD	383,60	415,60	482,30	489,70	555,80
	MP	435,00	467,60	576,50	584,20	682,00
Suplemento Individual		144,20	146,00	146,60	147,20	147,20

5 días		Promo- ción	Baja	Media	Alta	Espe- cial
Hab. doble	AD	279,70	304,40	317,50	375,10	436,90
	MP	314,10	339,30	352,50	452,30	533,40
Suplemento Individual		102,90	104,30	104,80	105,20	105,10

e-mail: booking@condesdelpallars.com
Descuentos en habitaciones dobles + supletorio. Estancias 7 días.
Adultos desde 55,35 € - 66,90 €
Niños desde 138,30 € - 167,20 €
Habitación club con suplemento, pago directo al hotel.



Hotel Pessets ★★★ Sort a 52 km. Telesilla Port de la Bonaigua

Tel. 973/62 00 00

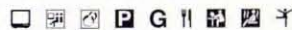

7 días		Promo- ción	Baja	Media	Alta	Espe- cial
Hab. doble	AD	395,30	427,40	441,00	519,20	523,40
	MP	490,80	524,20	538,20	634,60	638,70
Suplemento Individual		139,00	140,80	141,40	186,40	186,30

5 días		Promo- ción	Baja	Media	Alta	Espe- cial
Hab. doble	AD	299,40	324,40	337,60	392,70	393,90
	MP	367,70	393,60	407,00	475,10	476,30
Suplemento Individual		99,30	100,60	101,00	133,10	133,10

e-mail: info@hotelpessets.com
Descuentos en habitaciones dobles + supletorio.
Estancias 7 días.
Niños desde 41,00 € - 26,50 €



Apartamentos Pessets-Adelaida Sort a 52 km. Telesilla Port de la Bonaigua

Tel. 973/62 00 00



7 días		Promo- ción	Baja	Media	Alta	Espe- cial
Apart. Tipo I	2P A	351,80	383,40	396,80	448,20	452,40
	3P A	270,70	301,20	314,30	350,60	354,70
	4P A	230,20	260,20	273,10	301,80	305,90
Apart. Tipo II	4P A	273,60	304,20	317,30	355,00	359,10
	5P A	240,60	270,70	283,70	315,10	319,20
	6P A	218,60	248,50	261,40	288,40	292,60

5 días		Promo- ción	Baja	Media	Alta	Espe- cial
Apart. Tipo I	2P A	268,40	293,00	306,00	342,00	343,20
	3P A	210,40	234,30	247,10	272,30	273,40
	4P A	181,50	205,00	217,70	237,40	238,60
Apart. Tipo II	4P A	212,50	236,40	249,20	275,40	276,60
	5P A	188,90	212,50	225,20	246,90	248,10
	6P A	173,30	196,60	209,30	227,90	229,10

e-mail: info@hotelpessets.com
Régimen sólo alojamiento.
Recepción 24 horas.
Recogida de llaves en el H. Pessets.
No incluye limpieza.

Condiciones generales

1. Regulación jurídica aplicable

El contrato, de obligado cumplimiento para ambas partes en los términos previstos en el mismo, está constituido por las cláusulas contenidas en las Condiciones Generales publicadas en este programa / folleto, que completan y desarrollan la legislación específica aplicable sin contravenirla, añadiendo además las estipulaciones concretas que se acuerden entre Agencia y Consumidor. Todo ello integra un contrato de "viaje combinado", puesto que en el mismo se incluyen un conjunto de servicios previamente programados y ofertados por un precio global, o proyectados a solicitud del cliente también a un precio global.

El hecho de adquirir o tomar parte en el viaje que se refiere el programa / folleto origina la expresa aceptación por parte del consumidor de todas y cada una de las Condiciones Generales, que se consideran automáticamente incorporadas al contrato, sin que sea precisa su transcripción escrita individualizada en el mismo.

2. Organización

La organización de este viaje combinado ha sido realizada por **VIAJES BAQUEIRA BERET**, CIF A-25051053 con domicilio en **Afores s/n, 25598 Salardú**, Título - licencia GC - 26 MD.

3. Inscripciones y reembolsos

En el acto de la inscripción o reserva deberá depositarse la cantidad de **150 euros**, no considerándose plaza alguna como comprometida en firme mientras no se efectúe dicho depósito. El **saldo restante** deberá abonarse, al menos diez días antes del día de llegada, considerándose en caso contrario la plaza como anulada, aplicándose en tal supuesto, las condiciones reseñadas en el apartado de anulaciones. La confirmación de la reserva se efectuará siempre antes de la formalización del contrato.

La reserva puede realizarse por teléfono o personalmente en cualquiera de las oficinas de Baqueira Beret o bien en su Agencia de Viajes. El cliente recibirá la documentación correspondiente (bono del hotel y forfaits o cursillo) en la recepción del hotel.

Los precios indicados en el programa / folleto tienen incluidos los impuestos indirectos actualmente en vigor, en el momento de la edición del folleto. En el caso de que se produzcan variaciones del IVA, estas serán imputadas automáticamente al cliente, salvo que se produzcan 20 días antes de la fecha de salida. El cliente podría desistir del viaje con derecho al reembolso de los pagos efectuados. La devolución se efectuará siempre en la agencia donde formalizó la reserva. No se efectuará devolución alguna por servicios contratados y no utilizados voluntariamente por el cliente.

La devolución de servicios por causa de accidente en pistas se efectuará sobre el cálculo de precios de los servicios sueltos. Es imprescindible presentar en las oficinas de la Estación el certificado médico correspondiente y entregar el forfait en las 24 horas siguientes.

4. El precio del Viaje combinado incluye:

Alojamiento durante 7 o 5 noches en hoteles o apartamentos, según régimen elegido, que en el folleto se identifica como:

AD: Alojamiento y Desayuno.

MP: Media Pensión (Alojamiento, Desayuno y Cena).

A: Sólo alojamiento.

Forfait para uso ilimitado de remontes en Baqueira / Beret / Bonaigua durante 5 o 6 días. Ver descripción de los diferentes tipos de paquetes en las páginas 100 y 101 y sujetos a las fechas que se indican en el calendario de temporadas.

La modalidad Flexi - Ski permite, a partir de 4 noches de hotel y 4 días de forfait, organizar su estancia, bajo disponibilidad, con total libertad de fechas.

El precio no incluye las clases de esquí, ni el alquiler del equipo de esquí, que figuran como suplemento. Las plazas en los cursillos de esquí son limitadas, por lo que recomendamos realizar la reserva con la mayor antelación posible. Tampoco se incluyen seguro de accidentes que cubra la práctica del esquí. Consulte el seguro opcional de accidentes de esquí. Como norma general se ha de seguir un criterio estricto de literalidad, por tanto lo que no esté específicamente detallado como comprendido en el precio del viaje, no estará incluido en éste.

5. Anulaciones

En todo momento el cliente puede desistir de los servicios solicitados o contratados, teniendo derecho a la devolución de las cantidades que hubiera abonado, tanto si se trata del precio total como del depósito previsto anteriormente, pero deberá indemnizar a la Agencia por los conceptos que a continuación se describen:

5 % del importe global si la anulación se produce entre los 10 días y los 14 días inclusive de la fecha de comienzo.

15 % si se produce entre los 3 días y 9 días inclusive de la fecha de comienzo.

25 % si se anula en las 48 horas anteriores.

La no presentación, sin anulación previa, supondrá el pago total del importe de la **reserva**.

6. Notas importantes sobre hoteles y apartamentos

La actual legislación establece la categoría turística oficial y la existencia de habitaciones individuales y dobles, en algunas de estas últimas puede habilitarse una tercera o cuarta cama estimándose que la utilización de esta cama se hace siempre con el conocimiento y consentimiento de las personas que ocupan la habitación. Esta tácita estimación deriva de la circunstancia cierta de haber sido advertidos previamente, así como de figurar reflejada la habitación como triple o cuádruple en todos los impresos de la reserva y en la documentación definitiva del viaje.

El horario de entrada en los hoteles será a partir de las 16 h. del día de llegada debiendo quedar libres las habitaciones antes de las 12 h. del día de salida. Excepto en estancias de 5 días con salida el viernes a las 14 h. Generalmente no está permitido llevar animales tanto en hoteles como en apartamentos.

En el alquiler de apartamentos, el cliente es plena y exclusivamente responsable de declarar correctamente el número de personas que ocuparan el apartamento, sin omitir los niños de cualquier edad. La administración de los apartamentos puede negarse a admitir la entrada de aquellas personas no declaradas, no habiendo lugar a reclamación alguna por esta causa.

En algunos casos se puede habilitar camas suplementarias o cunas que pueden ser solicitadas

por los clientes y no estarán incluidas en el precio publicado.

El cliente deberá abonar una fianza en la recepción de los apartamentos para responder de eventuales desperfectos.

Los apartamentos se entregan amueblados con ropa y menaje correspondiente al número de plazas reservadas. Servicio de limpieza diaria excepto cocina. Los apartamentos Multipropiedad y Solneu, no tienen servicio de limpieza los domingos y festivos.

La recogida de llaves se efectuará en horas de oficina en el lugar y horas indicado en el programa folleto de cada establecimiento.

Entrada a partir de las 17 h. del día de llegada. Salida antes de las 11 h. del día de salida. Excepto en estancias de 5 días con salida el viernes a las 14 h.

Recomendamos respetar estos horarios para evitar incomodidades difíciles de subsanar.

7. Condiciones especiales niños

Dada la diversidad de tratamiento aplicable a los niños, dependiendo de la edad, tipo de establecimiento y fecha del viaje, se recomienda consultar las condiciones de cada establecimiento, que en general serán aplicables siempre que el niño comparta habitación con dos adultos. Edad máxima establecida 11 años.

8. Responsabilidad

La Agencia de Viajes Organizadora y Vendedora final del Viaje Combinado responderán, en proporción a las obligaciones que les corresponda por su ámbito de gestión del Viaje, de la buena ejecución de las obligaciones derivadas del contrato con el consumidor, con independencia de que las susodichas obligaciones deban ser ejecutadas por ellas u otros proveedores de servicios, sin perjuicio del derecho de la Agencia Organizadora de emprender acciones contra los mismos, y siempre dentro de los límites establecidos en las Condiciones Generales y en la legislación aplicable.

Cuando el consumidor aprecie in situ no ejecución o mala ejecución de los servicios contratados integrantes del viaje, deberá notificarlo inmediatamente al prestador de los mismos, y en el plazo de 48 horas hábiles a la Agencia Organizadora, a fin de que éste tome las medidas pertinentes. La no realización de la comunicación a la Agencia Organizadora supondrá que sea el consumidor quien deba probar el incumplimiento en la ejecución del contrato ante la Organizadora o la Dirección General de Turismo y/o el Tribunal pertinentes, puesto que fuera de ese plazo a la Agencia Organizadora le sería imposible la comprobación de la veracidad de lo alegado, así como el logro de una solución satisfactoria para todas las partes implicadas.

Si la solución arbitrada no satisface al cliente, podrá interponer reclamación en el plazo de un mes desde la fecha de regreso, ante la Agencia Organizadora a través de la Agencia Vendedora, acreditando la puesta de manifiesto de la reclamación en las 48 horas hábiles después de haber ocurrido. No obstante la interposición de cualquier reclamación derivada del contrato no exime del pago del viaje.

9. Vigencia

Programa válido desde el 01/12/02 al 27/4/03. Editado en Julio de 2002.



BAQUEIRA/BERET S.A.



CALIDAD TURISTICA

CENTRAL DE RESERVAS

Oficina de Baqueira Beret

Apartado 60 - 25530 Vielha - Lleida

Teléfono: 973 63 90 00

Telefax: 973 64 44 88

e-mail: viajes@baqueira.es

Información: 9 a 19 h

Reservas: 9 a 13 h. y 15 a 19 h.

Información permanente sobre el estado de la nieve:

Teléfono: 973 63 90 25

Oficina de Barcelona

Diagonal, 656
(esquina Martí i Julià)

08034 BARCELONA

Teléfono: 93 205 82 92

Telefax: 93 205 82 90

e-mail: barcelona@baqueira.es

Información y reservas:

De lunes a viernes de 9 a 13,30 h.
y de 15,30 a 19 h.

Información permanente:

Teléfono: 93 205 82 91

Oficina de Madrid

Hermosilla, 1
(esquina Pº de la Castellana)

28001 MADRID

Teléfono: 91 576 52 07

Telefax: 91 431 55 74

e-mail: madrid@baqueira.es

Información y reservas:

De lunes a viernes de 9,30 a 13,30 h.
y de 16 a 19,30 h.

Información permanente:

Teléfono: 91 431 14 81

Maison de Baqueira Beret

102 Cours de Verdun

33000 BORDEAUX

Teléfono: 00 33 5 56 81 44 74

Telefax: 00 33 5 56 48 09 52

e-mail: bordeaux@baqueira.es

Información y reservas:

De lunes a viernes de 10 a 12,30 h.
y de 13,30 a 19 h.

Información permanente:

Teléfono 00 33 5 56 52 73 97

www.baqueira.es

e-mail: baqueira@baqueira.es

PHOTO: KALICE / AGILBERG



Carole Montillet - Campeona Olímpica de Descenso 2002.



GOLDEN SPIRIT

COMPARTIR ALGO MAS QUE LA VICTORIA

Golden Spirit es una aventura humana. El compartir la pasión y el deseo de nuestros técnicos y campeones, ha contribuido en ofrecerle un material de grandes prestaciones y altamente tecnológico. Llega una nueva era Golden Spirit en esquís, fijaciones y botas alpinas. Su sueño hecho realidad.

Power Race 9.1 Pro



Power 140



PowerPulsion 9 S

LEPUS XI V DBB



ROSSIGNOL

Moda Nieve

Vístete con Dynastar

Con un espíritu totalmente libre, Dynastar lanza esta temporada al mercado su segunda colección de ropa para esquí basada en la tecnicidad, simplicidad, performance y libertad de movimientos.



Tsunami para hombre

Prenda confeccionada en Gore-Tex de tres capas que junto a sus costuras termoselladas es toda una barrera contra el frío y el agua. La capa exterior cuenta con un tejido con alta resistencia a la abrasión, muy adecuado para la práctica del esquí y deportes extremos.

Como un guante

Así debe sentar esta parka Tsunami para mujer que presenta un práctico sistema para ajustar la cintura de la prenda a la figura de su propietaria. Fabricada en un tejido de tacto suave impermeabilizado con Gore-Tex de dos capas.



Toma Cacao

Cacao es toda una referencia a la hora de equipar a los más jóvenes para ir a esquiar. En este caso encontramos un anorak y pantalón que hacen de su diseño, capacidad de abrigo y movilidad sus grandes argumentos.

Para los peques

Porque tan importante es aislarse del frío en la nieve como generar y mantener una buena temperatura corporal, Cacao propone este forro para niños que proporciona una excelente capacidad de abrigo y cuenta con un animado diseño con osos como protagonistas.



ANNA MERCADE DOMENECH



INTERIORISTA

DECORACION

REFORMAS • ILUMINACION
MUEBLES • OBJETOS DE REGALO
TEXTIL PARA EL HOGAR

LA CABANA D'ARAN

Avda. Baile Calbetó Barra I baixos
25530 VIELHA (Lleida) Tel. 973 64 15 69 - Fax 973 64 25 38
E-mail: anna.mercade@terra.es

Descente Fórmula

Con el nombre de Formula, Descente ha bautizado una de las líneas que componen su completa colección que hace gala de un diseño fresco apoyado en parte por la presencia de un capucha antivientisca. Capacidad de abrigo, diseño, ligereza y movilidad son sus argumentos, siempre con la calidad de Descente.



Serengeti-Urikanu

La familia de gafas Serengeti son gafas para conducción con características únicas en el mundo. Sus oculares de cristal mineral fotocromático dan un confort extraordinario ya que se adaptan automáticamente a las condiciones de la luz del ambiente en la carretera.

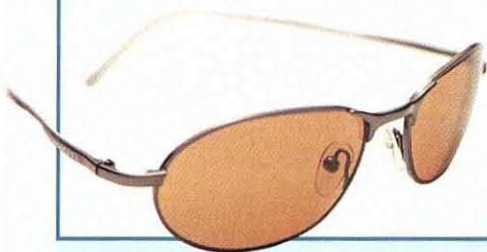

Manos calientes con Hestra

Aislar las manos de las rigurosas condiciones meteorológicas externas y mantenerlas calientes con un grado de confort y sensibilidad es el objetivo de todo buen guante, como el de los modelos Army Leather Short Outlast que consigue un alto grado de confort y aislamiento gracias a la presencia de neopreno.



Protecciones Dainese

Cuylás se preocupa por la seguridad de los esquiadores y buena muestra es la amplia oferta de protecciones de la firma Dainese, desde cascos hasta protectores de espalda, que podremos encontrar en los establecimientos Cuylás.



Dalbello

La bota que combina la facilidad de poner y quitar con las propiedades de ser caliente y confortable



HOTEL LACREU



Comida casera
y trato familiar

Tel. 973 64 42 22
Salardú

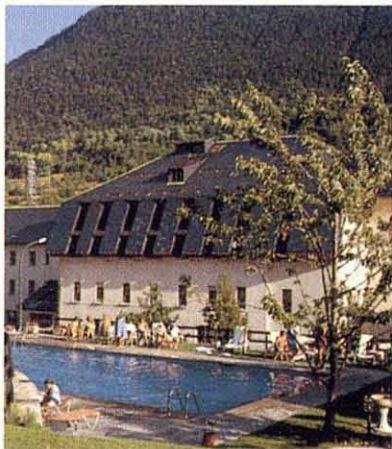

**HOTEL ★★★
PETIT LACREU**



Trato familiar

Tel. 973 64 41 42
Salardú

Moda Nieve

Una mochila multiusos

De la mano de Backtools nos llega Diggitt, una mochila rígida de divertido diseño que presenta unas fijaciones laterales para llevar los esquís o el snowboard. Una división interior permite organizar el equipaje y transportar objetos frágiles como cámaras fotográficas. Además, esta práctica mochila dispone de camel back y también se puede convertir en pala quita nieve.



Bollé Spiral

Las gafas Bollé Spiral están dotadas del exclusivo cristal Bollé 100 con protección 100% contra los rayos ultravioletas e infrarrojos que aseguran la posibilidad de estar todo el día en la pista.

ON-YO-NE Técnico y elegante

Es de fabricación Japonesa, y reúne todas las características que definen a este país, modelos de gran diseño y perfectos acabados realzan su calidad.



Valdez de Dainese

La firma Dainese ha elegido un nombre tan significativo dentro del mundo del esquí como Valdez para presentar este conjunto de chaqueta y pantalón que dispone de zona acolchada en los codos, rodillas y espalda. Cuenta con Gore-Tex y costuras termoselladas.

De competición

Los guantes RSL Comp Vertical Cut Outlast son la máxima expresión de guantes de competición para mujer de la firma Hestra

confeccionados en piel y con un diseño en el que priman las protecciones para los dedos y torso de la mano.



Garós Ostau

Pequeño hotel de 8 habitaciones con baño,
Salón estar desayunos con chimenea

Cal, 3 - Garós - Val d'Aran - Tel. 973 64 23 78





Prestige Sports

L'ILLA  DIAGONAL

Hace 9 años nacimos en l'Illa diagonal de Barcelona, con un montón de ilusiones y el convencimiento de que podíamos aportar nuevas propuestas para tu tiempo libre.

¡¡Hoy volvemos a hacerlo!! Nace Prestige Barcelona, en la calle mandri, cerca de ti, con propuestas nuevas, seleccionadas para que te aporten más sensaciones y emociones.

Te ofrecemos 200m2 de tienda más 200m2 de jardín, donde podrás aparcar cómodamente, tomarte un café con nosotros y disfrutar con nuestra selección de marcas.

¡Visítanos!, queremos mimarte, sugerirte y cuidarte, pero sobretodo... queremos que te sientas como en casa.

¡Te esperamos!

PRESTIGE
barcelona

mandri 25 - 27 08 022 barcelona 934 184 600

Moda Nieve



DNA

En Cuylás encontrarás una nueva marca, se llama DNA y destila una imagen joven, atrevida y rompedora para jóvenes de todas las edades. En el mundo de DNA la nieve es un reto y la palabra miedo no existe.



Struktura de Lowa

Con el nombre de Struktura la firma alemana Lowa se luce con una bota construida con tecnología bi-inyección, que proporciona una buena sujeción y confort. Su diseño, mecanismos de cierre y protección con Gore-Tex indican que ha sido creada para darle un uso mixto donde prevalezca el fuera pista y la montaña.

Esquíe más seguro

El Forerunner Special de Briko es el primer casco que introduce el concepto de aireación en un modelo para esquiar. Un regulador en la parte central externa del casco junto a una salida de ventilación en la parte frontal y lateral permiten crear una termorregulación de la temperatura interna.



Skinner de Eastpak

La mochila Skinner de Eastpak destaca por disponer de un bolsillo acolchado para el reproductor de CD'S y auriculares. La parte interior presenta un material reforzado así como unas correas para comprimir el volumen de la bolsa además de un práctico chubasquero oculto.



Prada

Cuylás te ofrece la nueva colección Active-Sport de Prada: Exclusividad, diseño y tecnología.



P R A D A

BUNGALOWS ERA YERLA D'ARTIES



CHALETs INDEPENDIENTES CONSTRUIDOS EN MADERA

- Habitaciones dobles
- Cocina totalmente equipada
- Baño • TV • Calefacción central
- Capacidad para 2, 4 ó 6 personas

A 7 km. DE PISTAS
Tel.: 973 64 16 02

Email: yerla@coac.net
www.aranweb.com/yerla

Precios especiales para caravanas en invierno



"DESDE EL DÍA QUE VI LA NIEVE POR PRIMERA VEZ, HA NEVADO MUCHO. Y PRECISAMENTE POR ESO, HACE AHORA 25 AÑOS, DECIDÍ ABRIR COPOS, NUESTRA PRIMERA TIENDA ESPECIALIZADA EN MATERIAL PARA EL ESQUÍ. DURANTE TODO ESTE TIEMPO HEMOS PERSEGUIDO UN ÚNICO OBJETIVO: QUE TODOS NUESTROS CLIENTES, DISFRUTEN AL MÁXIMO DE LA NIEVE. ES LA MÁRCA DE LA CASA".

José Manuel Monge

TODA

UNA VIDA

OBSESIONADO

POR LA

NIEVE.



K.A. Aamodt

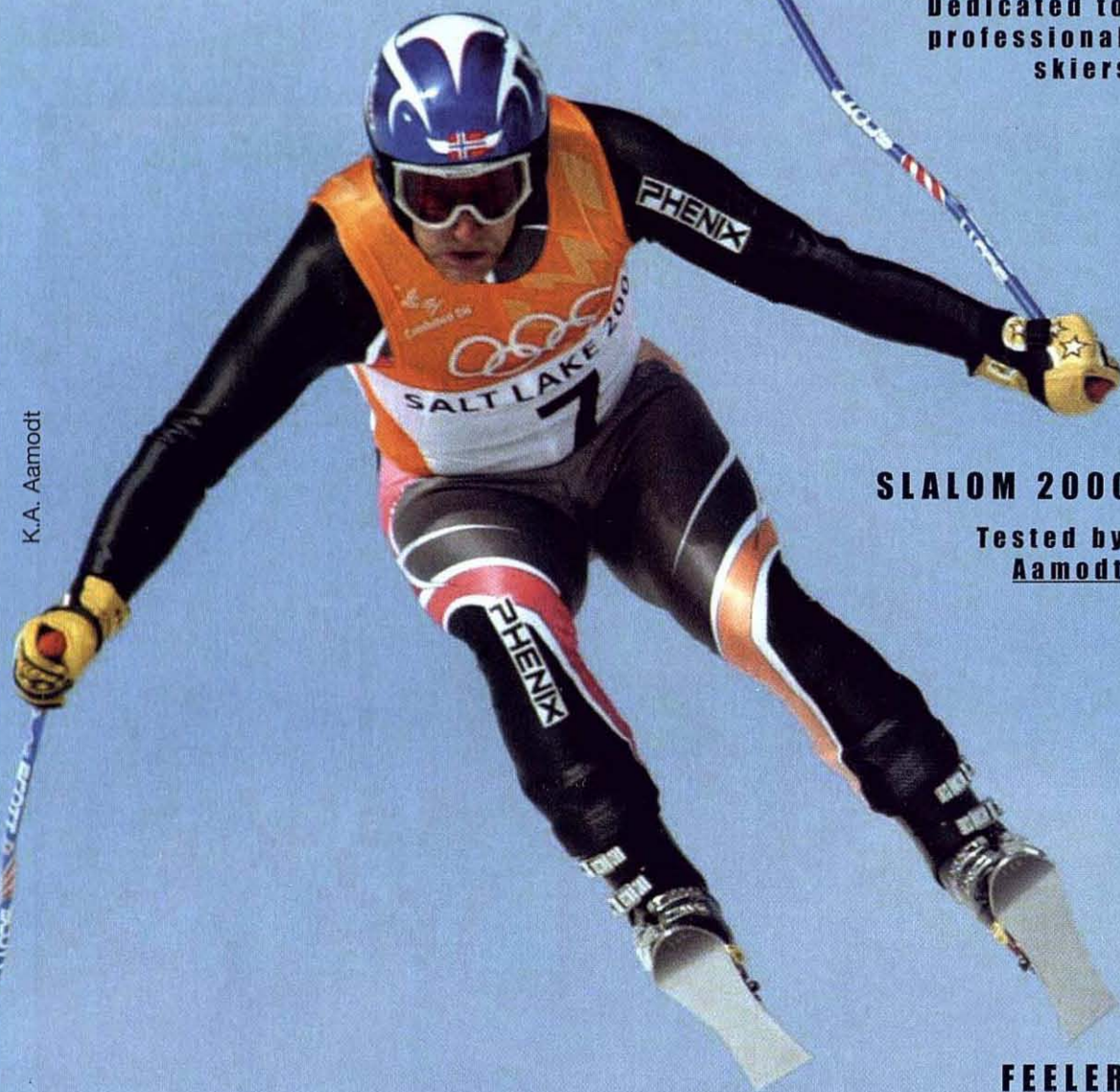

TRAINER II

**Hi-performance
Dedicated to
professional
skiers**



SLALOM 2000

**Tested by
Aamodt**



FEELER

**Hi-function
Functionality
for
demanding
skiers**



Invicta
I want to be free.

Escaparate



Siempre en contacto

El UBZ de Kenwood es un transceptor ideal para comunicarse en cualquier situación, ya sea por motivos laborales como de ocio. El UBZ-LH68 destaca, entre otros detalles, por disponer de modo de grupo, selección automática de canal y hasta 60 horas de autonomía.

En casa como en el cine

Dentro del catálogo de Kenwood, los sistemas Home Cinema representan la mejor manera de disfrutar de todo el impacto del cine en casa en un único sistema que integra reproductor de DVD y un sistema de audio con cinco altavoces satélite y un subwoofer, además de contar con un reproductor de MP3.



Máscara de Briko

Gracias al set de conexión de tres puntos de la banda elástica, así como de la revolucionaria tecnología Full Kit Extensión de Briko, esta gafa tipo máscara de Briko se adhiere perfectamente a la cara ofreciendo un mayor campo visual.

Slalom Carve de Elan

La gama Hyperform son los esquís de competición de Elan por excelencia con los modelos SLX y Hyper HCX como estrellas dirigidos a esquiadores exigentes que gustan del giro corto pues son esquís de slalom.

Más veloces

Dentro de su gama de race carvers, Elan propone los GSX y Dual X para los amantes de las fuertes sensaciones pues son esquís desarrollados para competir en disciplinas de velocidad y cuentan con aportaciones técnicas como una lamina integrada de titanio para reforzar la resistencia a la torsión lateral.

AN SPORT

ESQUI

PADEL

GOLF

c/ Lopez de Hoyos, 9 (semiesquina Serrano 93) • 28006 • Tel. 91 564 60 50

MADRID

Conjunto Golden Spirit

La Powerpulsion 9S junto a la bota Power Race 9.1 Pro y la fijación Power 140 forman un nuevo conjunto de Rossignol que se adapta perfectamente a los virajes de slalom, conducidos y cortos. El sistema Powerpulsion,



RPM 21

Este modelo de Rossignol representa un nuevo concepto de esquí para aquellos jóvenes que buscan cualquier tipo de terreno entre la pista dura y fuera pista. Puras revoluciones por minuto sobre nieve.

Soft 1

Soft 1 es el buque insignia de Rossignol dentro de las botas blandas o soft para esquí alpino. La bota Soft incorpora una tecnología que permite asociar un plástico rígido con una estructura blanda como es la piel. Una tecnología exclusiva patentada por Rossignol.



Frequency Tuning de Fisher

Fisher apuesta este invierno por Frequency Tuning, una tecnología que proviene de la fabricación de instrumentos y en su forma más moderna ofrece en las salas de concierto el sonido perfecto. El Frequency Tuning armoniza las vibraciones del esquí y las transforma en energía positiva.

Lo último en imagen

JVC se enorgullece de presentar el nuevo HV-32D25 con D.I.S.T. (tecnología digital de escalado de la imagen), un nuevo y extraordinario estándar de imagen que emplea el método de interpolación para obtener una imagen de alta resolución y sin parpadeo.

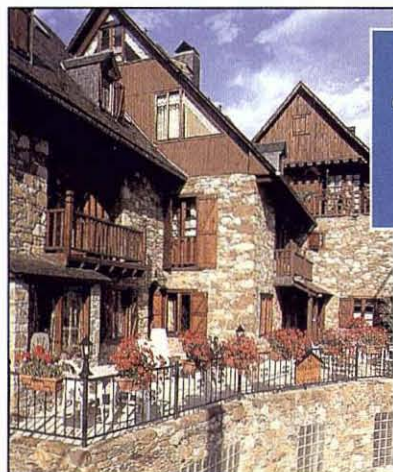

*Alquiler
Casas Aranesas
♦ ♦ ♦
Javier Antes*



Garós (A 8 Km. de pistas)
Tel.: 973 64 19 02 - 609 30 08 21
e-mail: casaranesas@aranweb.com



Schöffel



Las prendas Schöffel están disponibles en las mejores tiendas.
info: jorcani@jorcani.com



Escaparate

Botas a medida: Strolz

En Copos encontrarás Strolz, botas a medida a todo tipo de pie por problemático que sea. Con tu pie como molde inyectamos foam para conseguir una bota personalizada, con sujeción y sin dolores. Tenemos diferentes modelos de botas que se adaptan a cualquier morfología del pie: pies anchos, pies cabos, pies planos, gemelos gruesos, pies con lesiones, etc. Somos "El Hospital de los Pies": reparamos y adaptamos cualquier tipo de bota.

Stöckli en Copos

Si quieres probar unos esquís diferentes tienes que venir a Copos y preguntar por Stöckli. Se trata de unos esquís suizos no fabricados en masa sino artesanalmente y mimados hasta que salen de la tienda. Si lo que te gusta es ir por fuera pista, el Stormider es tu esquí.



Blistex da más vida a tus labios

Durante la temporada de esquí, los labios sufren un día tras otro las inclemencias meteorológicas. El frío y el viento resecan los labios produciendo un desagradable agrietamiento. Blistex dispone de un programa integral para proporcionar la protección necesaria y una correcta hidratación para prevenir y regenerar el resecamiento. Lip Revitalizer es la última creación de Blistex y disfruta de ácidos frutales que revitalizas los labios, eliminando arrugas.



Carving de nueva generación

Sceneo es la nueva generación de carving de Fisher. Son esquís entallados para trazar curvas con facilidad. Anchos, para poder esquiar por nieve profunda y ambiciosos para descensos rápidos.



Nuevo hotel céntrico de ambiente familiar



Ctra. de Gausach, 4 - 25530 VIELHA
Tel. 973 64 28 88 - Fax 973 64 14 80
www.hotelpomer.com



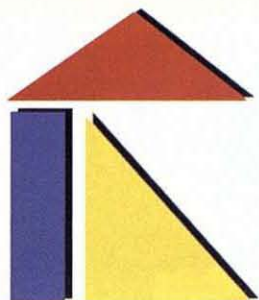

Habitat Espacis

Asesoría y gestión inmobiliaria



Plata
Malh Blanc

Plata de casas aranesas en Betren

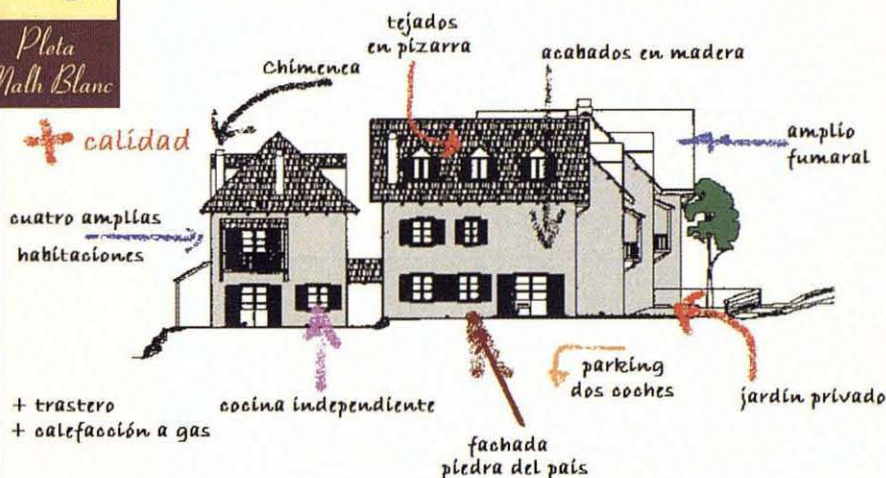

Conjunto de 10 exclusivas casas aranesas con amplias superficies, de una calidad excepcional.

En el pueblo de Betren, junto a Vielha, en la zona más residencial de la Val d'Aran, se está construyendo la Plata Malh Blanc

PROMOCIONES DE OBRA NUEVA EN TODO EL VALLE DE ARAN



www.aranweb.com/habitat

Plaça deth Coto Marçó, 3 · 25530 VIELHA (detrás iglesia)

Tels. 973 64 26 25 · Fax 973 64 30 82

E-mail: habitat@aranweb.com

Solicite nuestro dossier gratuito: "Vivir y disfrutar en Aran", con toda la información de nuestras promociones

Escaparate

Nissan Terrano

El Nissan Terrano es el vehículo todoterreno más vendido en España. El líder de ventas está disponible en dos motorizaciones turbodiesel, una de 2.7 litros de 125 CV y otra de 3.0 litros y 155 CV. Así mismo podemos encontrar dos tipos de carrocería, corta y larga para adaptarse a las necesidades de cada usuario.



Desliza tus esquís por nuestro túnel

En Copos encontrarás el único robot en España especial para carving que realiza todas las funciones en una sola máquina (personalización de suelas, cantos y tuning) con un acabado inmejorable. Desliza tus esquís por nuestro túnel y personalízalos (cantos entre 88° y 90° y 35 programas a tu disposición).



Videocámara JVC

Nada mejor que confiar en la marca líder en videocámaras MiniDV para guardar un grato recuerdo de nuestros mejores momentos. Las videocámaras GR-DVP7EG y GR-DVP5EG son las mejores de la firma JVC ya no sólo por la calidad de imagen y diseño compacto sino por toda la tecnología que aglutinan pues incluso permiten enviar videoclips por correo electrónico.



Powerpulsion Viper STX

Es el esquí polivalente de alta gama de Rossignol para esquiadores expertos que buscan un esquí de gama alta nacido de la competición pero asequible.

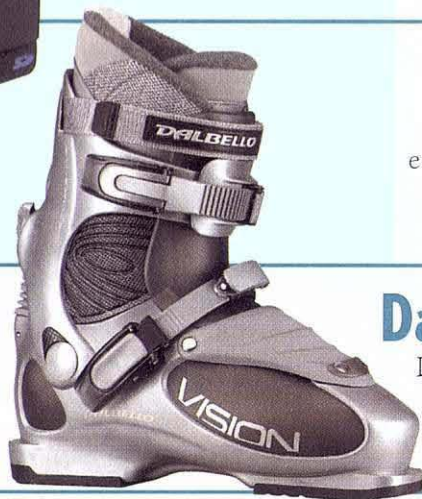

Dalbello Vision

La bota vision 8 combina la facilidad de poner y quitar con un peso mínimo además de ser muy cómoda y confortable.



ADMINISTRACION DE FINCAS
AGENTE DE LA PROPIEDAD INMOBILIARIA
Gestión integral de inmuebles.
Venta de apartamentos, casas y locales comerciales.
Alquiler de apartamentos y casas.
Compra de solares.



Carrer Sarriulera, 21
25530 Vielha

Tel. 973 64 32 65
e-mail: cauba@aranweb.com



¡Quién te lo iba a decir!
Los sueños de tu infancia convertidos en realidad.



Una casa en plena naturaleza o un apartamento en el casco histórico. Da igual. Cualquiera que sea tu lugar ideal para vivir, GESVAL lo convierte en realidad. Llevamos 15 años haciéndolo. Compramos y vendemos solares y nuevas promociones, gestionamos los alquileres de manera integral y ofertamos una gran variedad de casas y apartamentos de 2ª mano. ¿Cuál es tu sueño?

GESVAL 
Gestión Inmobiliaria del Valle

TELÉFONO DE CONTACTO: 973 64 11 64
Av. Pas d'Arró, 22 - VIELHA (Val d'Aran - Lleida)
e-mail: gesval@gesval.org

Gastronomía

Val d'Aran, Val d'Aran, Val d'Aran

Arties

BORDES DERA ARTIGA

PÈ DETH MONTARDO, S/N

RIBERA DE VALARTIES

Tel.: 973 64 43 64

Propietaria: Irene España Plagnes



Avalado por el prestigio de Casa Irene nace Es Bòrdes de l'Artiga, un restaurante especializado en banquetes y convenciones con una capacidad de 210 plazas. Además del amplio comedor ubicado en una típica borda totalmente restaurada. Bòrdes dera Artiga dispone de una sala amplia y acondicionada sala de convenciones. Y que decir de la cocina que cuenta con la reputación de Casa Irene. Además, su inigualable localización –en la Ribera de Valarties, saliendo de Arties camino del Montarto- ofrece a los comensales una inolvidable vista de una de las montañas más emblemáticas del Valle de Arán.

CASA IRENE

C/ Mayor, 3

Tel.: 973 64 43 64

Propietario: Irene España Plagnes

Precio medio aprox.: de 35€ a 51€

Tarjetas de crédito: Visa, Eurocard, Master Card y American Express.

Horario: de 13:00 a 15:00 y de 20:30 a 22:30



Considerado como el mejor restaurante de la Val d'Aran, Casa Irene se ha ganado por méritos propios su reputación con una inteligente y alta cocina servida en un ambiente agradable y con trato familiar. El gourmet tiene la posibilidad de escoger entre excelentes especialidades como el Foiegras fresco salteado con patatas confitadas y huevos de codorniz, pichón al oporto con colmenillas, Silla de cordero asada con judías del Valle y aroma de tomillo, Lubina asada con lentejas verdes del puy al jamón ibérico y aroma de ceps, y postres como el Terciopelo de avellana con crema de yogourth, Granizado de miel con espuma de azafrán y crujiente de praliné o la Sopa de membrillos con canelones de queso fresco.

EL POLLO LOCO

Ctra. de Baqueira, s/n

Tel.: 609 35 45 43

Propietario: Roger R. Marsh

Precio medio aprox.: De 14,00€

Tarjetas de crédito: Visa, Eurocard y Master Card.

Horario: De 13.00 a 16.00 (Fin de Semana y festivos) y de 20.00 a 23.00 h.



El Pollo Loco, situado en la buhardilla de una casa típica aranesa, ofrece una excelente cocina internacional, además de

toda una completa serie de platos de cocina vegetariana. Tanto a la hora de comer como cenar, se puede elegir entre menú y carta. De su completa y variada carta destacan propuestas como el guisado de pollo al estilo de Zimbabwe, el magret de pato a la pimienta rosa, el brie empanado y frito con mermelada de frambuesa y los champiñones africanos. Y para poner la guinda, el Pollo Loco cuenta con un delicioso surtido de repostería dónde destacan sus tartas caseras.

MONTAGUT

Ctra. Baqueira, s/n

Tel.: 973 64 45 47

e-mail: rest.montagut@teleline.es

Tarjetas de Crédito: Visa, Eurocard, Master Card y Diner's Club.

Horario Comida: De 13.30 a 15.30 h.

Horario Cena: De 20.30 a 23.30 h.

Fines de semana: De 20.30 a 24.00 h.

Cerrado los martes.

Abierto todo el año



Arties es uno de los pueblos más bonitos y acogedores del Valle de Arán. Un pueblo en el que se conjuga el Románico de sus iglesias, el tipismo de sus plazas y calles y sus numerosos y agradables bares y restaurantes. En este precioso pueblo de montaña, mirando al pico Montarto (2.850 m.), se encuentra "Montagut" cuya fama, adquirida a lo largo de estos 16 años se basa



Restaurante
Casa Irene

Hotel
Valarties

Es Bordes
de l'Artiga

Calle Mayor, 3 Tel. 973 64 43 64

Fax 973 64 21 74



Val d'Aran, Val d'Aran, Val d'Aran

en las carnes, el Foie Gras, las setas de temporada y el trato amable. Una vez que nos atrevemos a traspasar la desabrida entrada, nos vemos cautivados por el ambiente acogedor, al calor de la antigua chimenea de la casa (s. XIX) y por el marco de una antigua casa aranesa decorado todo ello de manera muy personal con grabados antiguos de perros y una colección de trofeos de caza. La cocina no defrauda y guarda una magnífica relación precio-calidad sobre todo en sus variados menús.

MONTARTO

Ctra. Baqueira, s/n
Tel.: 973 64 09 02 - 973 64 44 23
Propietario: Nart d'Arties, S.A.
Precio medio aprox.: De 17.00 €
Tarjetas de crédito: Visa, Eurocard y Master Card.
Horario: De 13.00 a 15.30 y de 20.00 a 22.30 h.
Vacaciones: Mayo y noviembre.



Agradable restaurante situado junto a la carretera

hacia Baqueira. Tiene adosado el Hotel Edelweiss con 25 confortables habitaciones con baño y T.V. Piscina climatizada cubierta, Jacuzzi, secador de pelo y caja fuerte.

Cocina típica aranesa y especialidades a destacar como la olla aranesa, la sopa de cebolla, el revuelto de trigueros y el steak a la pimienta. Excelente servicio y buena selección de vinos catalanes y de la Rioja.

PARKING PROPIO

SIDRERIA CASA PAU

C/ Molino, 14
Tel.: 973 64 52 31
Precio medio aproximado: 30,00 €
Tarjetas de crédito: VISA, EURO CARD, MASTER CARD.
Horario Restaurant: 13:00 a 16:00 y de 20:00 a 23:00
Abierto todo el año
Abierto todos los días.



Antigua borda situada junto al parque de los osos y el campo de prácticas de golf.

Especializados en cocina vasca y catalana. Podemos destacar los "Pescados al estilo de asadores vascos", el menú de sidrería y los postres caseros. También disponemos de un amplio surtido de pinchos, cazuelitas y raciones durante todo el día.

Nos encontramos en una zona de fácil aparcamiento.

SIDRERIA IÑAKI

Ctra. A Baqueira, 8
Tel.: 973 64 42 07



NUEVO SERVICIO DE CATERING.

Disfrute este año también, en su propia casa, de sus especialidades, como la chistorra de Arbizu, alubias de Tolosa, habitas con

jamón, callos a la Riojana, pollo en salsa, bacalao con pimientos, etc... o sus selectas carnes rojas del País Vasco, Chuletón, Solomillo, Entrecot. Así como un variado surtido de pinchos.

URTAU

Pza. Urtau, s/n
Tel.: 973 64 09 26
Propietario: Urtau, S.C.P.
Precio medio aprox.: De 26,00 €.
Tarjetas de crédito: Visa, Eurocard, Master Card, American Express y Diner's Club.
Horario: De 13.00 a 16.00 y de 20.00 a 23.00 h.
Bar: Abierto todos los días.
Restaurante cerrado los miércoles.



Después de tantos años en los que hemos acompañado el après-ski y en los que nuestros

clientes siguen siéndolo, queremos aprovechar este espacio para dar las GRACIAS por el apoyo y la confianza depositada en nosotros. Fruto de esta situación, por nuestra parte seguiremos buscando nuevas propuestas que, en ningún momento rompan la base de una cocina aranesa basada en la búsqueda de platos con productos autóctonos, como desde nuestros inicios hace dieciocho años.

Paralelamente, este año hemos ampliado el bar, de forma que puedan disfrutar cómodamente de la barra más larga de pinchos del Valle, para que la bajada de pistas tenga un punto de reunión donde comentar el día alrededor de un buen vino, y aquí ya son cuarenta, los años que ininterrumpidamente estamos con la gente del Valle y con quien nos acompaña.

Por último volver a agradecer la visita a quien nos conozca e intentar no defraudar a quien lo haga por primera vez.

Restaurant
URTAU

Bar-Restaurant
ARTIES
973-640926

Bar
BOSSOST
973-647327



MONTAGUT
RESTAURANTE

Carretera, 1 - Tel. 973 64 45 47
25599 ARTIES
Valle de Arán - LERIDA

E-mail: REST.MONTAGUT@teletel.es

Val d'Aran, Val d'Aran, Val d'Aran

Bagergue

CASA PERU

Sant Antoni, 6
 Tel.: 973 64 54 37
 e-mail: casaperu@aranweb.com
 Propietario: Casa Perú, C.B.
 Precio medio aprox.: De 20,00 €
 Tarjetas de crédito: Visa
 Horario: De 13.00 a 15.00 y de 20.00 a 22.00 h.



Con más de 40 años de experiencia, este restaurante decorado al estilo aranés está situado en el típico pueblo de Bagergue, el más alto de la Val d'Aran. Ofrece especialidades de la cocina aranesa como la tortilla de patatas, trinxat y postres caseros como la crema aranesa. Carta de vinos españoles y catalanes.

CASA ROSA

Dera Hont, s/n
 Tel.: 973 64 53 87
 Propietario: José Antonio Tarrau
 Precio medio aprox.: De 23,00 €.
 Horario: De 13.00 a 16.30 y de 20.00 a 22.30 h.
 SE RECOMIENDA RESERVAR.

CASA ROSA



Bajo una construcción típica de la Val d'Aran se encuentra una de las cocinas más sugerentes del bello pueblo de Bagergue. Olla aranesa, carpaccios, ensaladas, civets, magret y confit de pato, son una pequeña muestra de lo que ofrece su completa carta, apuntillada por unos postres de elaboración casera.

EL JARDÍ DELS POMERS

Plaça Planhera, 4
 Tel.: 973 64 40 15
 Propietarios: Mariona y Ariel.
 Precio medio aprox.: De 25,00 €.
 Horario: De 13.00 a 15.00 (Sábados y festivos) y de 20.00 a 22.30 h.
 Todos los día
 SE RECOMIENDA RESERVAR.



Frente a la Iglesia de Bagergue, El Jardí dels Pomers les ofrece sus especialidades caseras, como el civet de ciervo, el magret con frutos del bosque, los panqueques rellenos, y ricos postres como la tarta de manzana Elsa entre otros. En verano abre su jardín para poder comer al aire libre y disfrutar de los productos de su huerto, además de los surtidos de patés, embutidos y quesos nacionales o franceses.

UNHÒLA

Mayor, 16
 Tel.: 973 64 50 97
 Propietaria: Rosario Leja
 Precio medio aprox.: De 23,00 €.
 Horario: De 13.00 a 15.30 y de 20.30 a 22.30 h.
 Vacaciones: Mayo, junio y noviembre.

UNHÒLA

Especialidades aranesas servidas en un comedor típico de la Val d'Aran y en un ambiente y trato familiar. Su propietaria y artífice en los fogones, recomienda la olla aranesa, patés de la casa, conejo guisado, civet de ciervo, el entrecot de buey y deliciosos postres como la tortilla flambeada al ron y la crema catalana. Buen surtido de vinos riojas y catalanes.

Baqueira

ESQUIRÓ

Edif. Mauberme
 Tel.: 973 64 54 30
 Propietario: Manel Gil i Fructuoso
 Precio medio aprox.: De 30,00 a 36,00 €.
 Tarjetas de crédito: Visa, Eurocard, Master Card y Diner's Club.
 Horario: De 13.00 a 17.30 y de 20.30 a 24.00 h.
 Vacaciones: Mayo.



Este acogedor restaurante, el más antiguo de Baqueira, ofrece una excelente cocina de mercado con pescado y mariscos frescos. Además, en verano puede degustar su cocina marinera, acompañándola de alguno de los vinos de su buena selección. Esquiró está fácilmente localizable junto al telesilla de Baqueira.

LA PIERRADE

Núcleo Baqueira 1.500
 Tel.: 973 64 54 77
 Propietario: José España Barado.
 Precio fijo: De 21,00 €.
 Tarjetas de crédito: Visa, Eurocard y Master Card.
 Horario: De 20.30 a 23.00 h.

"La Pierrade" Escoja entre la mejor selección de carne fresca, y seleccione usted mismo el punto de cocción deseado. Es un método muy tradicional consistente en la cocción sobre una "llosa".

HOTEL EDLWEISS

RESTAURANT MONTARTO

973/64 44 23
 Ctra. Baqueira
 25598 ARTIES

LAUARIA - BUGADERIA
LAVANDERIA - TINTORERIA

Abierto todo el año de 8 a 20h. - **ENTREGA RÁPIDA**

Complejo **ELURRA** al final de la rampa
 Tel. 973 64 09 54 - Reparto 609 83 91 99 - 630 78 93 61

VAL D'ARAN
BETREN-VIELHA

Abierto hasta las 22:00h



Termas Baronía de Les

Inauguradas en septiembre de 2002

Sumérjase en las aguas sulfurosas que nacen de las entrañas de la tierra a 300 metros de profundidad.

Las nuevas Termas Baronía de Les ofrecen las más modernas instalaciones para relajarse y ponerse en forma, como ya hicieron los romanos cuando llegaron a este maravilloso valle.

Tres spas diferentes-Piscinas de recuperación exterior e interior con aspersión oxigenizada-Vaporarium-Tepidarium-Pediluvio-Cabina de hielo-Sauna-Gimnasio-Tratamientos estéticos, de adelgazamiento, reumatológicos y antiestrés- Peeling facial y corporal-Drenaje linfático-Masajes-Acupuntura y muchas cosas más...Packs especiales de cinco y siete días.

Horarios: De lunes a viernes de 11.00h a 14:00h y de 18:00h. a 22:00h. y fines de semana de 11.00h a 14:00h y de 17:00h. a 22:00h.

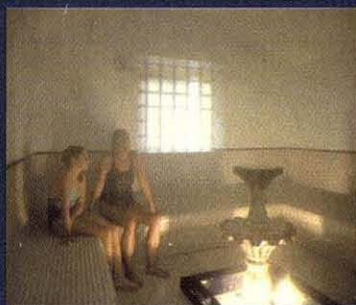

Val d'Aran · Val d'Aran · Val d'Aran

LA RACLETTE

Núcleo Baqueira 1.500
Tel.: 973 64 54 77
Propietario: José España Barado.
Precio fijo: De 20,00 €.
Tarjetas de crédito: Visa, Eurocard
y Master Card.
Horario: De 20.30 a 23.00 h.

"La Raclette" Restaurante especializado en un plato típico de la cocina alpina como es la Raclette y que en este establecimiento, se prepara con gran profesionalidad y productos de calidad. No existe carta aunque sí un menú.

TAMARRO

Núcleo Baqueira 1.500 Edif. Marimanha.
Tel.: 973 64 43 22
Propietario: Florestan Duran, "Flores"
Precio medio aprox.: De 3.000 a 4.000 ptas.
Tarjetas de crédito: Visa, Eurocard
y Master Card.
Horario Bar: De 12 h. a cierre,
Restaurante: De 13.00 a 16.00 y de 20.00
a 23.00 h.
Cerrado los miércoles.



Con una excelente panorámica, este restaurante ofrece como especialidades de la casa guisos de cocina aranesa, magret de pato, costillas de cabrito rebozadas, civet de ciervo o carpaccio de ciervo con virutas de foie de oca. Entre los postres de la casa encontramos crêpes de Camembert y mermelada de fresa.

TASTETS

Edif. Tuc d'Aran
Tel.: 973 64 50 30
Propietario: Carrió - Flores, C.B.
Precio medio aprox.: 18€
Tarjetas de crédito: Visa, Eurocard
y Master Card.
Horario Restaurante: de 13:00 a 17:30
y de 20:30 a 22:30
Horario Bar: Abierto todo el día.
Abierto temporadas invierno y verano.



El restaurante Tastets se encuentra situado a pie de pistas de Baqueira-Beret, en el edificio Tuc d'Aran, junto al parking de las taquillas de la estación. La carta se compone de platos típicos del país y cocina de mercado. Un lugar ideal para desayunos, meriendas y cenas, además de las tapas que se pueden degustar en el bar a lo largo del día.

TICOLET

Núcleo Baqueira 1.500
Tel.: 973 64 54 77
Propietario: José España Barado
Precio medio aprox.: De 33,00 €.
Tarjetas de crédito: Visa, Eurocard,
Master Card, Amex.
Horario: De 13.30 a 15.30 y de 20.30 a
23.00 h.
Abierto: Las temporadas de invierno y de
verano.



Situado en pleno núcleo 1.500 de la estación y a un paso de las pistas, ofrece un entorno agradable y acogedor. Uno de los establecimientos más históricos de Baqueira, con una variada carta de cocina internacional y catalana de

calidad. A partir de productos autóctonos y platos típicos de la Val d'Aran, crean platos elaborados. Surtida bodega de vinos.

TUC BLANC

Ctra. Bonaigua, s/n.
Tel.: 973 64 43 50
www.hoteltucblanc.com
Precio medio aprox.: De 22,00 €.
Tarjetas de crédito: Todas.
Horario: De 20.00 a 22.45 h.



Restaurante situado en el mismo hotel. Excelente relación calidad precio. Cocina internacional. No se pierda el buffet de los jueves, así como la carta de vinos. Restaurante con ambiciones que va a más.

Casarih

LA TORRADA

C/ Mayor, 2
Tel.: 973 64 11 50
Propietario: Jaume Vidal Sastrada
Precio medio aprox.: De 16,00 a 19,00 €.
Tarjetas de crédito: Visa, Eurocard
y Master Card.
Horario: De 13.00 a 16.00 y de 20.00
a 23.00 h.
Miércoles cerrado.
Vacaciones: Del 20 de junio al 20 de julio.



Restaurante especializado en cocina casera y típicos platos de la Val d'Aran. Excelente preparación y gran variedad de tostadas típicas de la casa destacando las de anchoas. Ambiente rústico y acogedor.



"Restaurant del Golf"

Tel: 973 644572 - SALARDÚ



Núcleo Baqueira 1.500

Tel. 973 64 54 77





Más difícil todavía.

En Raimat estamos en vanguardia del bello y duro oficio de hacer vinos grandes de verdad. Por eso el "más difícil todavía" es para nosotros, más allá del reto, nuestra razón de ser. Y este Chardonnay del 2000 -un blanco fresco y sutil, sencillamente deslumbrante- nos confirma, cada vez que tomamos una copa, lo acertado de nuestra apuesta.



RAIMAT
2000
CHARDONNAY
100% Chardonnay
Financiado
en la propiedad
de Raimat



RAIMAT
VIÑEDOS • BODEGAS • GRANDES VINOS

Val d'Aran · Val d'Aran · Val d'Aran

Escunhau

CASA ESTAMPA

Sortaus, 9

Tel.: 973 64 00 48

Propietario: Familia Estampa.

Precio medio aprox.: 19,00 €.

Tarjetas de crédito: Visa, Eurocard y Master Card.

Horario: De 13.30 a 15.30 (fines de semana y festivos) y de 20.00 a 22.30 h.

Cerrado los martes no festivos.

Casa Estampa

Uno de los restaurantes pioneros en la Val d'Aran, establecido hace tres décadas y con una amplia carta de platos típicos araneses a degustar en un comedor decorado al estilo rústico. Este establecimiento ha reformado totalmente sus instalaciones, pasando a ser un pequeño y confortable hotel de tres estrellas, de ambiente familiar.

CASA TURNAY

Mayor, s/n

Tel.: 973 64 02 92

Propietaria: Montse Solà Castel.

Precio medio aprox.: De 18.00 €

Tarjetas de crédito: Visa, Eurocard, Master Card y American Express.

Horario: De 13.30 a 15.30 y de 20.00 a 22.30 h.

Vacaciones: Del 1 de mayo al 20 de julio.

Octubre y noviembre sólo fines de semana.



Coqueto y acogedor local situado en el hermoso pueblo de Escunhau, en la ruta hacia Baqueira. Su excelente cocina tiene raíces aranesas, con algunos toques de gran creatividad, que hacen

más interesante su carta. Destaca la olla aranesa, sus platos de caza y una buena carta de postres y correcta selección de vinos.

Garós

ET RESTILLÉ

Plaça carrera, 2

Tel.: 973 64 15 39

Propietario: Emili Sanllehy Meya.

Precio medio aprox.: 24.00 €

Tarjetas de crédito: Visa, Eurocard, Master Card, Diner's Club y Amex.

Horario: De 13.30 a 15.30 y de 20.00 a 22.45 h. (Se recomienda reservar)

Cerrado los Domingos.

Abierto temporada de invierno y verano.



Pequeño restaurante de estilo rústico, donde la cocina está contigua al comedor y a la vista de los clientes, quienes pueden degustar una muestra seleccionada de la mejor gastronomía aranesa, especialmente la olla.

Gausac

CASA MANOLO

C/ Sta. Anna, 1

Tel.: 973 64 00 39

Propietario: Oscar Maurelos

Precio medio aproximado: 22,00 - 24,00 €.

Horario: de 10:00 a 16:30 y de 20:00 a 23:00

Cerrado: Lunes

Vacaciones: Junio y Noviembre.



En pleno Valle, situado en un pequeño pueblo junto a Vielha, encontramos el restaurante Casa Manolo, donde podremos degustar platos basados en la cocina típica del país. Mención a parte merece su completa carta de vinos donde hace gala de su buena bodega y su vivero de marisco, para quienes prefieran un poco de marisco en un bello entorno como es el Valle de Aran.

Pont d'Arros

PEÑA

Ctra. Nacional 230, Km. 169

Tel.: 973 64 08 86 - 973 64 23 29

Precio medio aprox.: De 21 €

Precio menú: de 13.00 a 21.00 €

Tarjetas de crédito: Visa, Eurocard, Master Card, Acces y American Express.

Vacaciones: Noviembre



Restaurante acogedor de trato familiar situado a 4 min. de Vielha, especializado en comida casera y platos típicos de la Val d'Aran. Destacamos su sopa de cebolla, temasco, truchas, piquillos, tortilla al ron etc. Surtida bodega de vinos de La Rioja y catalanes a su temperatura. Dispone de hotel con 24 hab. baño, secador, telf, T.V., hifi, ant. parab, caja caudales, gimnasio, sauna, u.v.a, spas, sala de juegos. Parking particular.



Restaurant **CASA TURNAY** Menjars típics aranesos
Tel. 973 64 02 92 - Escunhau - Val d'Aran



Casa Estampa
COMIDAS TÍPICAS

c/ Sortaus, 9 - 25539 Escunhau
Val d'Aran
Tél./Fax 973 64 00 48



RED SENSATION.

BEBE CON MODERACION. ES TU RESPONSABILIDAD.

Val d'Aran, Val d'Aran, Val d'Aran

Salardú

CASA MESTRES

Generau Prim,3

Tel.: 973 64 41 79 – 600 72 59 58

Propietarios: Arcadi y Montse

Precio medio aproximado: a partir de 22,00 €.

Tarjetas de crédito: Todas

Vacaciones: Mayo y Noviembre.



Situado detrás de la Plaza Mayor del pueblo, en frente de un amplio jardín que ofrece un ambiente tranquilo y reservado. Podrá disfrutar de cocina internacional y de mercado, combinando con platos autóctonos del Valle, donde creatividad e imaginación están a la orden del día, al igual que la calidad en sus productos. Sorpréndase con la selección de vinos y cavas.

ETH BOT

Pça. Major, 1

Tel.: 973 64 42 12

Propietario: François y María.

Precio menú: De 22,00 €.

Tarjetas de crédito: Visa, Eurocard, y Master Card.

Horario: De 13.30 a 16.00 y de 20.30 a 23.00 h.

Cerrado los lunes, excepto festivos, temporada de esquí y agosto.

Abierto todo el año.



Situado en la plaza mayor del pueblo, en una casa construida en el año 1.600 y restaurada recientemente, el restaurante Eth Bot es un reflejo de la típica botería aranesa donde sus comensales se pueden servir ellos mismos el vino, dando lugar a unas comidas más desenfadadas. Excelente cocina casera. Las carnes a la brasa, cocinada en un brasero a la vista, son uno de sus platos fuertes. Casa museo

ETH CABILAC

Major, 12

Tel: 973 64 42 78 - 973 64 42 82

Propietario: Juan Antonio Ballarín Vila

Precio medio aprox: De 25,00 €.

Tarjetas de crédito: Visa, Eurocard y Master Card.

Horario: De 13.00 a 15.30 y de 20.00 a 23.00 h.



Con una larga experiencia en la restauración en el Valle de Arán. Ubicado en una antigua casa en el corazón de Salardú, este restaurante ofrece a sus

clientes una atractiva carta con platos de creación propia, sin olvidar la cocina tradicional. Entre sus recomendaciones podemos encontrar: la tatin de foie, lomos de ciervo en su jugo con frutos rojos, el pato de corral asado con agridulce de moras, rapito sobre risoto con almejas, etc.

También dispone, en la planta baja de un acogedor bar, en el que podrá disfrutar de una amplia y selecta variedad de pinchos, tapas y una buena selección de vinos nacionales.

PIZZERIA IL CASONE

Ctra. Baqueira, s/n.

Tel.: 973 64 40 55

Propietario: Pizza Aran, S.L.

Precio medio aprox.: De 14,00 €.

Tarjetas de crédito: Visa, Eurocard y Master Card.

Horario: De 13.30 a 16.30 y de 20.30 a 23.00 h.

Vacaciones: Octubre



Situado en una amplia casa aranesa, la Pizzería Il Casone sirve variada cocina italiana, con la pasta de elaboración propia, y pizzas como principales ingredientes.

PRAT ALOY

C/ dera Mola, s/n

Tel.: 630 08 46 06

Horario: Abierto todo el día.

prat

ALOY Un Restaurant, acabat d'estrenar, es troba en un entorn molt bonic i molt cuidat. De la nostra cuina podem destacar les tapes, les cassoles i els plats forts. Ens trobem en un lloc de fàcil accés i tenim pàrking privat.

A Prat Aloy hi trobareu un Bar acollidor i un Restaurant on estar bé i menjar millor.

RESTAURANT DEL GOLF

Ctra. Aiguamoix, s/n

Tel.: 973 64 45 72

Precio medio aproximado: 24,00 €.

Horario: 20:30 a 23:00 (temporada de invierno).

Tarjetas de crédito: VISA, EURO CARD, MASTER CARD.

Abierto todo el año.

Restaurant del Golf

Dirigido por la familia España y siguiendo la misma línea del Restaurant Ticolet, encontramos en el Pitch & Putt de Salardú, el nuevo Restaurant del Golf. Enclavado en un entorno bonito y tranquilo como es un campo de golf, este restaurante permanece abierto incluso en invierno cuando la nieve no permite la práctica de este deporte.

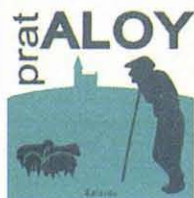

CAZUELITAS
TAPAS
PLATOS FUERTES

c/ dera Mola, s/n
Salardú
Tel:630 08 46 06



RESTAURANTE



c/ Major, 12
25598 SALARDÚ
Val d'Aran
Tels. 973 64 42 82
973 64 42 78



Más difícil todavía.

En Raimat estamos en vanguardia del bello y duro oficio de hacer vinos grandes de verdad. Por eso el "más difícil todavía" es para nosotros, más allá del reto, nuestra razón de ser. Y este Abadía del 98 -un auténtico portento nacido del coupage de las mejores variedades de uva de nuestra finca- es un testimonio contundente de la validez de nuestros planteamientos.



RAIMAT

VINEDOS • BODEGAS • GRANDES AÑOS

Val d'Aran · Val d'Aran · Val d'Aran

Unha

ES DE DON JOAN

Sta. Eulàlia, s/n.
 Tel.: 973 64 57 51
 Propietaria: Carmen Capel
 Precio medio aprox.: De 22,00 a 24,00 €.
 Tarjetas de crédito: Visa, Eurocard, Master Card y Diner's Club.
 Horario: De 13.00 a 15.30 y de 20.00 a 22.30 h.
 Vacaciones: Mayo



RESTAURANT
 ES DE DON JOAN
 Carmela

Popularmente conocido como Casa Carmela. Especializado en cocina aranesa en un ambiente casero y con celebrados platos como el temasco con setas variadas, el gigot, el conejo a las doce hierbas, trucha a la pomensale, chuletón de buey a la brasa, paté casero, civet y chuletón de potro criado en la misma propiedad, y tortilla de setas. Situado en uno de los pueblos más bellos de la Val d'Arán. Amplia sus servicios con la apertura, esta temporada, de un acogedor aparthotel que lleva el mismo nombre.

ESCUILS

C/Major, 11
 Tel. 973 64 60 69 - 600 68 82 98
 Propietario: Angel y Aurora
 Precio medio aprox: De 18,00 €.
 Tarjetas de crédito: Visa, Eurocard y Master Card.
 Horario: De 13.00 a 16.00 y de 20.00 a 23.00 h.
 Abierto temporada de invierno.



En un marco incomparable, los comensales de Escuils pueden disfrutar del bucólico paisaje de Unha a través de sus grandes ventanales.

Angel y Aurora, los dos araneses, se encargan de que todo en Escuils tenga el aroma inconfundible de la Val d'Arán. Entre sus especialidades destacan la olla aranesa, el civet de jabalí, las truchas, las carnes a la brasa, las tortillas, los elaborados del pato y postres caseros.

ETH PUI

Santa Eulalia, 2
 Tel.: 973 64 53 74
 Propietario: Manuel Capel.
 Precio medio aprox.: De 18.00 €.
 Tarjetas de crédito: Visa, Eurocard y Master Card.
 Horario: De 13.00 a 16.00 y de 20.00 a 23.00 h.
 Vacaciones: Abierto las temporadas de invierno y verano
 Parking propio.



Una vieja casona aranesa alberga este pequeño restaurante familiar y acogedor. Sus platos basados en la cocina tradicional aranesa nos ofrecen un sabor casero que es de agradecer. No hay que dejar de probar algunas de sus riquísimas sugerencias, y para terminar no hay nada como un buen postre casero. Sus especialidades son: mus de espárragos con salsa de piquillos, ensalada de ciruelas, magret de pato al foie, caracoles en salsa picante, yoghurt con mermelada de flor de sauco.

Tarjetas de crédito: Visa, Eurocard, Master Card y American Express.
 Horario: De 12.30 a 16.00 y de 20.30 a 23.00 h.
 Cerrado los lunes.
 Vacaciones: Noviembre.



Bar restaurante de amplia capacidad que ofrece cocina catalana e internacional con especialidades como la olla aranesa, caracoles a la "llauna", carnes de buey, civets de caza y pescados del Cantábrico. Buena bodega de vinos de reserva de La Rioja y catalanes.

DETH GORMÁN

C/ Metdia, 8
 Tel: 973 64 04 45
 Propietario: Enric Fondevila Cabau
 Precio medio aprox: De 18 a 24,00 €.
 Tarjetas de crédito: Visa, Eurocard y Master Card.
 Horario: De 13.00 a 16.00 y de 20.00 a 23.00 h.
 Cerrado los martes.



Un clásico de Vielha con estilo rústico enclavado en el casco antiguo de la población, muy cerca de la plaza de la Iglesia. Más de quince años de historia mejorando continuamente la relación calidad-precio. A destacar su foie de Canard de elaboración propia, en una carta que incluye los patés de cerdo y jabalí, caracoles de alta montaña al estilo de la abuela y el civet de jabalí. También platos típicos como la olla aranesa y carnes selectas de la Val d'Arán. Y una carta de vinos muy extensa.

Vielha

AUBAS-2

Pas d'Arro, 23
 Tel: 973 64 16 17 - 973 64 24 52
 Propietario: José Luis Perisé
 Precio medio aprox: De 20.00 €.



c/ Major, 11
 25598 UNHA
 Tels.: 973 64 60 69
 600 68 82 98

Habitaciones
 con baño y TV.



"Et Restillé"

Plaça carrera, 2 - Tel. 973 64 15 39
 GAROS (Val d'Arán)

• 1312 BRUT NATURE • COQUET BRUT NATURE • VISOL BRUT NATURE • CUPATGES BRUT / BRUT NATURE • ROSAT BRUT NATURE MILLESIME •



• CLOS NOSTRE SENYOR BRUT NATURE MILLESIME • CLOS DAMIANA BRUT NATURE MILLESIME • MAS VIA BRUT MILLESIME •

Mestres®

CAVA

Uva, madera, corcho. Color, textura, aroma, sabor...
así se expresa el cava. Mestres elabora, desde 1928,
cavas únicos y excepcionales, llenos de expresión.
Creados para deleitar a los paladares más exigentes.

L A M Á X I M A

expresión

D E L C A V A

Plaça de l'Ajuntament, 8 • SANT SADURNÍ D'ANOIA (Barcelona)

Tel. 93 891 00 43 • Fax 93 891 16 11

Val d'Aran · Val d'Aran · Val d'Aran

ERA COQUÈLA

Avda. Garona, 29 (Junto Palai de Gèu)
Tel: 973 64 29 15
Propietario: Salvador Nus
Precio medio aprox: De 24,00 €.
Tarjetas de crédito: Visa, Eurocard, Master Card y Diner's Club.
Horario: De 13.00 a 16.00 y de 20.00 a 23.00 h.
Cerrado los martes.
Vacaciones: Octubre, noviembre y junio.

Era → Coquèla

Junto al Palacio de Hielo de Vielha y con el río Garona como telón de fondo, el restaurante Era Coquèla es conocido por su variada oferta que incluye platos de cocina tradicional aranesa, catalana e internacional. Como buen restaurante aranés, Era Coquèla disfruta de especialidades como la olla aranesa o platos de elaboración propia como el pato, cabrito al horno, caracoles a la "llauna" y una dulce y deliciosa carta de postres.

ERA LUCANA

Avda. Alcalde Calbetó, Edif. Portals d'Aran, s/n
Tel: 973 64 17 98
Precio medio aprox: De 24,00 €.
Tarjetas de crédito: Visa, Eurocard, Master Card, Amex y Diner's Club.
Horario: De 12.00 a 16.00 y de 20.00 a 23.00 h.
Temporada de invierno: Lunes y martes cerrado al mediodía.
Resto del año: Cerrado los lunes no festivos.
Abierto todo el año.
Vacaciones: 1ª quincena de julio.

Era Lucana

Restaurant Era Lucana, les ofrece una carta equilibrada en carnes del país, derivados del pato, pescado fresco, entrantes con ensaladas variadas, postres de la casa y una selecta bodega con varias D.O. con vinos del año, crianzas y reservas. También disponen de un menú de montaña. Queremos informarles también que a partir de Diciembre, se han trasladado a un local nuevo en la misma avda., a unos cien metros del antiguo restaurant (que quedará cerrado) situándose a continuación del cine de Vielha. En Era Lucana contaremos además de su cocina de mar y montaña, con una pequeña barra-cafetería y dos reservados, en la sala principal con una chimenea de leña, otra novedad calefacción y aire acondicionado, y como no, su atención personal.
En cocina: Emili Calçada, en sala: Margarita Martínez.

ET HURAT

Passeg dera Libertat, 14
Tel: 973 64 02 10
Propietario: Josefina Fortuny Benavente.
Precio medio aprox: De 26,00 a 32,00 €.
Tarjetas de crédito: Visa Eurocard y Master Card.
Horario: De 13.30 a 15.30 h. (Navidades y Semana Santa) y de 19.00 a 22.30 h.
Cerrado domingos excepto festivos.



Establecimiento recomendado por la guía Gourmetour, con seis puntos de reconocimiento. Especializado en "crêpes", también sirve un amplio surtido de quesos y patés, y

platos típicos alpinos como fondues y raclettes. Destacan sus "crêpes" salados elaborados según receta de la casa. Pequeño comedor acogedor y agradable con aire acondicionado.

GUSTAVO Y MARÍA JOSÉ

Marrec, 14
Tel.: 973 64 24 19
Precio medio aprox.: De 25,00 €.
Horario: De 13.30 a 15.30 y de 20.30 a 23.00 h.
Vacaciones: Mayo, junio, octubre, y noviembre.



Situado en pleno corazón de Vielha, este restaurante, conocido también con el nombre de Era Mola, ofrece una línea de cocina autóctona y con influencias francesas. María José es la chef propietaria y oficia los fogones a la vista de los comensales. La decoración es clásica y rústica.



Restaurant
Era Lucana

Av. Alcalde Calbetó,
Edif. Creu de la Neu - VIELLA
Tel. 973 64 17 98

Restaurant
GUSTAVO · M^a José

Tel. 973 64 24 19

Viella Val D'aran

El saber del buen sabor



Altraforma

■ Hotel Montarto. Núcleo 1.500 Baqueira Beret. Tel. (973) 63 90 01



La Perdu Blanca
Gastronomía Internacional



La Borda Lobató
*Especialidades Aranesas
Carnes a la brasa*

Val d'Aran · Val d'Aran · Val d'Aran

LA FONDA DE'N PEP

Pas d'Arro, 52

Tel.: 973 64 26 54

Propietario: Virginia Miquel i Novel

Precio medio aprox.: De 3.500 ptas.

Tarjetas: Visa, Eurocard y Master Card.

Horario Restaurante: 13:00 a 16:00 y de 20:00 a 23:00 h.

Horario Bar: 12:00 a 24:00 h.

Vacaciones: 2ª quincena de octubre.



"La Fonda de'n Pep", presenta dos ambientes distintos, pero igualmente cálidos

y acogedores. El restaurante se centra en una oferta de cocina típica aranesa y catalana, con sabrosas especialidades como la "olha" aranesa, las verduras braseadas al perfume de tomillo, el mil hojas de foie, los espaguetis negros con romesco y langostinos, la

caldereta de bogavante, el fricandó de bacalao a la crema de ceps y el solomillo de buey al foie. La oferta gastronómica se completa con excelentes postres de elaboración casera y una cuidada bodega de vinos.

Por su parte, el bar cuenta con una barra vasca, con amplísimo surtido de montaditos y tapas de la mejor calidad. A destacar la atención personalizada y el trato agradable de sus propietarios.

TURRULL

Riau, 8

Tel.: 973 64 00 58

Propietario: Hermanos Moga

Precio medio aprox.: De 10.00 a 14.00 €.

No se aceptan tarjetas de crédito.

Horario: De 13.00 a 15.00 y de 21.00 a 22.00 h.

Parking propio.

Turrull

Parte de un veterano establecimiento hotelero de larga tradición en la Val de Aran. Predominan platos catalanes y araneses, y una esmerada preparación de la popular "olla", la paella y la trucha aranesa. El hostel al que pertenece dispone de habitaciones con baño y T.V.

EL PRAT D'ALT ANEU en València d'Àneu

Pagos avalados por Banco

ALZADO ORIENTATIVO



38 Apartamentos duplex
de 3 dormitorios
93 238 80 00

23
APARTAMENTOS
VENDIDOS

Promueve

Inmoaltaneu

Vivienda y Naturaleza

Asesora y Comercializa

ROAN
ASOCIACIÓN INMOBILIARIA

Paseo de Gracia 110, 5ª planta
BARCELONA

Licencia Obras 44/2001



Hotel con mucho encanto.
Inauguración garaje
cubierto con plazas limitadas.
Transporte a pie de telesilla.
Tel. (973) 64 40 14



HOTEL PARADOR DE TREDOS, S.A. (Junto a Baqueira Beret)



VINOTECA MAS SALONI

Enrique Granados, 68 - 08008 Barcelona

Tel. (93) 453 43 58 - Fax (93) 453 29 74



Vinos - Cavas - Licores - Regalos empresa

Envios a toda Europa



Val d'Aran - Val d'Àneu - Val d'Aneu

Vilac

CASA JULIANA

Tel.: 973 64 04 08
Propietario: Juan Estevez Sans.
Precio medio aprox.: De 24.00 €.
Tarjetas: Visa, Eurocard y Master Card.
Horario: De 13.00 a 16.00 (Semana Santa) y de 20.30 a 22.30 h.
 Abierto temporada de esquí, verano, y el resto del año grupos por encargo.



Propiedad de un monitor de esquí, este restaurante de Vilac está situado en una casa de gran belleza rústica. Ofrece una carta completa para satisfacer los paladares más exigentes. Sus especialidades: Olla aranesa, pierna de cordero, magret y tartas caseras. Sugerencias según mercado.

Esterri d'Àneu

HOSTAL TRAINERA

C/ Major, 54
 Tel.: 973 62 61 77
Propietario: Marcel Castellarnau
Precio medio aprox.: De 12.00 €
Tarjetas de crédito: Visa, Eurocard y Master Card.
Horario: De 13.30 a 15.15 y de 20.45 a 22.15 h.



El restaurante del Hostal Trainera se caracteriza por el ambiente familiar. El trato personal y acogedor hacen del lugar un sitio muy confortable. De su cocina casera se recomiendan sus guisados, los civets de caza y las carnes a la brasa, berenjenas rellenas, tabelles al horno, conejo con ciruelas y

canelones. Casi todos los platos de la carta pueden prepararse para llevarlos a casa y poder degustarlos a cualquier hora del día. Dispone de apartamentos.

FUNDADA 1925



CAVA BESO

PASSEG LIBERTAT, 22
 25530 Vielha (Val d'Aran)
 Tel.: 973 64 00 30
 Fax: 973 64 07 75
 e-mail: cb@cavabeso.com



- Gran selección de vinos y destilados
- Asesoramiento y gestión de bodegas particulares
- Reparto a domicilio



- Cursos de iniciación a la viticultura
- Catas monográficas concertadas para grupos
- Catas golfas (de 20 a 23h) R.V. Godoy Luján

LA LLÚPIA. Isavarre. Valls d'Àneu

- Promoción especial fines de semana en cabaña de pueblo pequeño
 - Exclusivamente para 2 personas.
 - Régimen solo alojamiento.
 - Calefacción, TV, decoración rústica de gran calidad con madera, patio de piedra con barbacoa.
 - Distribución tipo loft en dos niveles:
1. - Sala de estar confortable. Comedor. Mini-cocina equipada: vitrocerámica, menaje, vajilla, microondas, lava-vajillas, cafetera, nevera con cava de bienvenida.
 2. - Habitación: Cama de matrimonio, edredón nórdico. Baño con hidromasaje.
- Un rincón pensado para olvidar los problemas cotidianos, los ruidos, las prisas i reencontrar la serenidad de un espacio especial donde poder estar en soledad... o en buena compañía.



Tels. móvil: Antoni Ricou 689 47 82 76 - Imma Gallimó 619 30 00 88

SOMNI ARANÈS

ALQUILER APARTAMENTOS TODO EL AÑO

"Calidad y confort en el centro de VIELLA c/Pomerola, 2

SERVICIOS

Parking • Guarda esquies • Limpieza

RESERVAS: Tel. 977 79 44 28
 Fax 977 79 46 21



Nacido en jubilosa vendimia, es hijo de la oscuridad y el silencio, y su fin es envejecer en reposo, para que su espíritu renazca en nuestros paladares

(
cautiva
los sentidos
)



Bodegas Irache

desde 1891

**Jeep Grand Cherokee, el todoterreno que marca la diferencia.
Y no hablamos sólo del precio.**



Jeep Grand Cherokee desde

36.841 €

El único todoterreno que alcanza el equilibrio perfecto entre la versatilidad, el lujo y la mítica eficacia Jeep. El Jeep Grand Cherokee de siempre, con el mismo espíritu salvaje que lo ha convertido en leyenda, a un precio excepcional.

chrysler-jeep.es 902 352 352

118 Puntos de venta oficiales Chrysler-Jeep en España. Chrysler-Jeep Iberia es el importador autorizado para distribuir los productos Chrysler y Jeep en España. Garantía de 2 años, con kilometraje ilimitado.

Jeep
SOLO HAY UNO