



BAQUEIRA BERET® BAQUEIRA BERET NOVIEMBRE DOS MIL SIETE **NÚMERO TREINTA** PUBLICACIÓN SEMESTRAL
PRODUCCIÓN DE NIEVE ESQUÍ DE ENSUEÑO EN LA VAL D'ARAN PUESTA A PUNTO PALLARS SOBIRÀ 15 MUNICIPIOS POR DESCUBRIR



El abominable coche de las nieves

Un Touareg con 4Motion se desenvuelve sin problemas en cualquier hábitat. Especialmente en paisajes helados. Su morfología le permite vivir largas temporadas en la montaña y sobrevivir sin problema a las estaciones más duras. En sus ruedas esconde la tracción integral 4Motion, que reacciona en milésimas de segundo al primer síntoma de deslizamiento. Lo que hace del frío o de la nieve o de la ausencia de asfalto sus distracciones favoritas. O incluso que su dieta se componga de puertos nevados o de curvas mal peraltadas. **Touareg.**

Tracción 4Motion disponible en Golf, Passat, Passat Variant, Sharan, Touareg y Phaeton.



Das Auto.



Sumari

RC(462.1)/964

Seccions

- Salutació **8**
- Plano de pistas (desplegable) **76**
- Temporada 2007-2008 **117**
- Moda nieve **144**
- Escaparate **154**
- Comer bien **158**

Reportajes

- Las novedades de la temporada **10**
- Esquí con historia **14**
- Producción de nieve **22**
- Tecnología blanca **31**
- Take it easy **37**
- Enganchados al suelo **42**
- Esquí de ensueño en la Val d'Aran **48**
- 24 horas en Baqueira Beret **67**
- Competición **71**
- Puesta a punto **83**
- Pallars Sobirà 15 municipios por descubrir **90**
- Sin dejar rastro **106**
- De tocador **112**

BAQUEIRA BERET NOVIEMBRE DOS MIL SIETE **NÚMERO TREINTA** PUBLICACIÓN SEMESTRAL **Edita:** Alternativas Publicitarias, S.L. Sant Elies, 29-35, esc. A 2º 4ª, 08006 Barcelona, Tel. 93 201 19 08 - Fax 93 201 20 13, e-mail: info@alter-publi.com www.alternativaspublicitarias.com **Editor:** Ernesto Setién, ernestosetien@alter-publi.com **Directora:** Nuria Vilar, nuriavilar@alter-publi.com **Dirección artística:** Jordi Borrás, jordiborras@alter-publi.com **Maquetación:** Jordi Catalan, jordicatalan@alter-publi.com **Redacción:** Rene y Anna Affeltranger, Berta Díez, Izaskun Larrucea, Sergi Mejías, Pedro Risueño **Fotografías:** Jaume Altadill, DIR, Michael Helsing, Maneloc, Subaru, Francesc Tur **Publicidad:** Alternativas Publicitarias, S.L. Sant Elies, 29-35, esc. A 2º 4ª, Tel. 93 201 19 08 - Fax 93 201 20 13 **Director publicidad:** Josep Cunill **Publicidad Madrid:** Waterbuck, S.L. Marqués de Urquijo, 26 1ª dcha. Tel. 91 542 14 93 - Fax. 91 541 74 63, Directora: Patricia Idiarte, idiarte@wanadoo.es **Publicidad Val d'Aran:** Anna Tur, Tel. 629 43 75 15 **Fotomecánica:** Jeba **Imposición digital:** Directo Plancha **Impresión:** Rotocayfo-Quebecor **Depósito legal:** B-28.060-91 **Copyright by:** Alternativas Publicitarias. Ningún artículo o parte de esta revista puede ser reproducido total o parcialmente sin autorización de la sociedad editora. **Foto portada:** Michael Helsing (Baqueira Beret) Servicio a nuestros lectores. Si desea actualizar sus datos para recibir la revista en su domicilio llame al teléfono: 973 63 90 10 **Tirada de esta edición: 124.000 ejemplares** Controlada por:

Baqueira Beret le comunica que:

La Ley Orgánica 15/1999, de 13 de diciembre, de Protección de Datos de Carácter Personal garantiza y protege, en lo que concierne el tratamiento de los datos personales, las libertades públicas y los derechos fundamentales de las personas físicas, y especialmente de su honor e intimidad personal y familiar. En este sentido, y en aras del estricto cumplimiento de este marco legislativo, el Grupo de Empresas Baqueira Beret les informa que los datos personales que pudiera tener de su relación contractual y publicitaria con sus clientes, se encuentran incorporados en ficheros automatizados titularidad del Grupo, ficheros debidamente asegurados según los requisitos legal y reglamentariamente procedentes. En todo caso, y si así es su deseo, pueden ejercitar en todo momento los derechos de acceso, rectificación, cancelación y oposición sobre los referidos datos, dirigiéndose por escrito a BAQUEIRA BERET, S.A. Apartado de correos nº 60 - 25530 VIELHA (Lleida).

we live
SKIING
JOIN US

SPEED
OMEGGLASS
WORLD CUP



Peter FILL / IT



DYNASTAR.COM • LANGESKIBOOTSB.COM



LANGE
WORLD CUP
150

www.dynastar.com
POWDERALARM
 by SKIINFO



DYNASTAR.COM • LANGESKIBOOTS.COM

LEGEND
 MYTHIC
 -RIDER-



LANGE
 FREEIDE
 130



DYNASTAR  **LANGE**

we live **SKIING** JOIN US

Distribuido por MEGASPORT

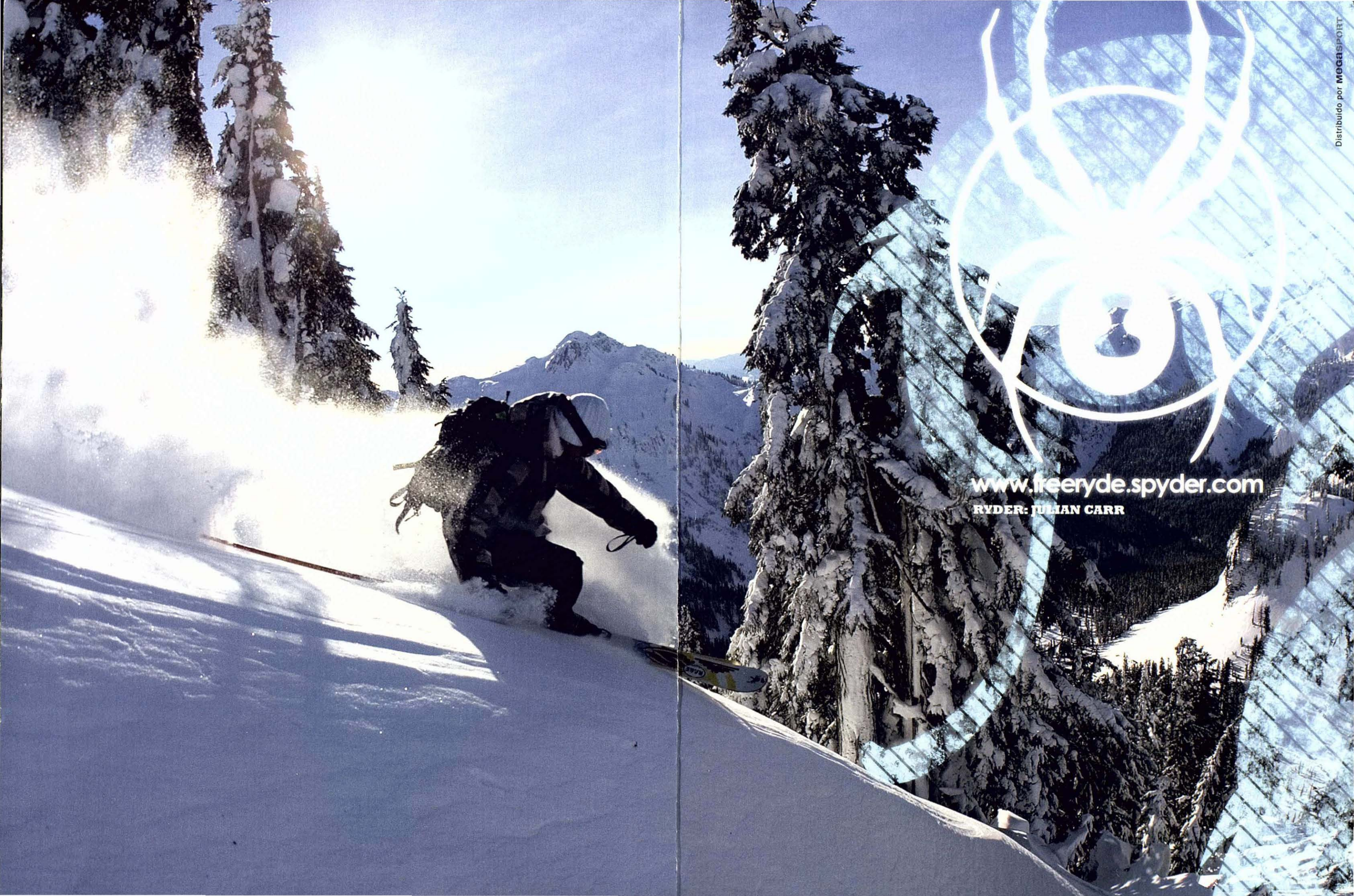

www.freeryde.spyder.com

RYDER: JULIAN CARR

Distribuido por MEGASPORT

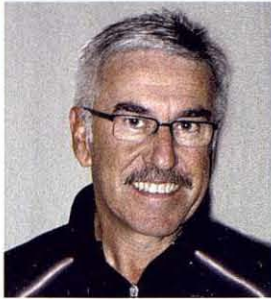

Aureli Bisbe. *Director General*

Se acerca una nueva temporada. Estamos todos más agitados de lo habitual. Tenemos más ganas que nunca de volver a esquiar. ¿Nevará pronto?, ¿Se retrasará la nieve?, ¿Hará frío?. Son las preguntas que nos hacemos cada año por estas fechas. Y este año con más razón pues el año pasado nos quedamos con hambre de nieve y además la prensa y los políticos llevan un año bombardeándonos con el cambio climático como si fuera el fin del mundo.

Con la primera nevada esta tensión desaparecerá. La nieve es como un bálsamo. Lo cura todo, lo borra todo, lo limpia todo. Nos da la tranquilidad de que podremos abrir, y uniformiza todo el paisaje. Todo suave, blanco, silencioso, relajante. Después de una nevada importante, Baqueira cambia. Redescubre su verdadera imagen. Paisajes inolvidables, fuera pistas espectaculares. Aquella nieve polvo, fría, suelta, que lo perdona todo. Si además hace sol, ya no se puede pedir más. Así es el invierno en el Valle de Arán, y así seguirá siendo.

Este verano hemos trabajado mucho. Nos hemos centrado en dos aspectos, la nieve, como siempre, y los accesos.

En cuanto a nieve, había que mejorar la situación en caso de pocas precipitaciones y seguir trabajando el pisado y tratamiento de las pistas como hemos hecho siempre. Nos hemos preparado concienzudamente para resolver la situación mejorando nuestro sistema de producción de nieve.

Inauguramos una nueva captación de agua en Baqueira que nos permitirá más que doblar la producción si fuese necesario, y reestructuramos las instalaciones de

Baqueira y Beret para reducir drásticamente su consumo energético, sustituyendo cañones antiguos y reubicando cañones a posiciones donde mejore su productividad.

La evolución tecnológica de los cañones ha permitido mejorar su rendimiento energético. Para transformar un metro cúbico de agua en nieve hacían falta noventa metros cúbicos de aire que había que comprimir y transportar. Hoy no hacen falta más de seis. El consumo se ha dividido por quince, y no tardaremos en llegar a consumo de aire cero.

El único gasto que queda es el bombeo del agua. Está claro que cuanto más arriba se capte, menor coste energético. Trabajamos en construir reservas de agua en altura que acumulen agua sobrante de las lluvias del otoño.

El consumo de agua por hectárea de pista es aproximadamente el cincuenta por ciento del consumo de agua de una hectárea de cultivo en regadío, con la diferencia que el agua utilizada para producir nieve vuelve al cauce del río en primavera.

Los consumos de agua y electricidad son bajísimos comparados con los de cualquier industria.

Acabando con la nieve, además de las mejoras en la producción, también reforzamos el pisado con una máquina nueva y la preparación de pistas en verano con pequeños retoques y la colocación de paravientos en determinadas zonas para acumular nieve.

Vista la nieve, veamos los accesos a pistas.

En primer lugar el nuevo túnel de Vielha que pasará a ser el más moderno de Europa. Debería estar en funcionamiento a final de año. También se sigue avanzando en las mejoras en la carretera Vielha-Baqueira.

En Baqueira podremos disponer del nuevo vial de acceso a la urbanización de Ruda y de más plazas de aparcamiento cubiertas en el nuevo aparcamiento público, aunque este año todavía con limitaciones de conexión a pistas.

La carretera de Beret dispone de una nueva visera paravalanchas que cubre el último tramo delicado de la subida después de Maupás.

La influencia de estos trabajos en la fluidez de la circulación entre Viella y Baqueira esperamos que sea notable.

Pero nos queda el Telecabina. El último

eslabón de los accesos. Por fin este otoño hemos iniciado las obras del tramo que conectará el nuevo aparcamiento con el pie de pistas de Baqueira 1500 y enlazará con el segundo tramo que lleva ya dos temporadas funcionando. Esta obra ha sido largamente deseada pues supondrá una importante mejora en el aparcamiento y en la comodidad de acceso a las pistas por parte de todos los esquiadores y especialmente para los que acuden desde los pueblos del Valle de Arán. Lamentablemente, la oposición continuada de un grupo de propietarios de apartamentos que argumentan que el telecabina previsto puede perjudicar su intimidad ha impedido que este último tramo del telecabina pueda entrar en servicio esta temporada. Solventados los últimos impedimentos que han imposibilitado el inicio de la obra, esperamos que, en el momento en que leáis esta carta, ya estén muy adelantadas las obras del Telecabina, de manera que, si ya no será posible que funcione este año por el obstruccionismo sistemático que hemos padecido, sí asegure su puesta en marcha para la temporada próxima. Para ello, como siempre, no escatimaremos esfuerzos.

Por último recordar que el invierno pasado se renovó totalmente la zona de debutantes de Baqueira y se construyó una cafetería totalmente nueva en Bonaigua. Muchos de vosotros todavía no las conocéis.

Solo me falta sugeriros una visita a nuestra web donde podréis conocer nuestros mejores precios a través del nuevo sistema de reservas on-line que está funcionando ya a pleno rendimiento, que os permitirá conocer la distancia entre vuestro alojamiento y la salida de los remontes y comparar precios entre los establecimientos del Valle.

Cuando recibáis esta revista, quedará aproximadamente un mes para abrir la estación. Desde la Temporada 89/90, la peor que hemos tenido, hemos abierto todos los años para el Puente de la Purísima excepto dos. En 1994/95 abrimos el día 24 de Diciembre, y en 2000/01 el 18 de Diciembre. Esto son dieciséis años seguidos sin fallar. ¿Dejará de nevar de golpe? Seguro que no. Nos quedan muchos años de disfrutar de la sensación de deslizarnos por la montaña en un día de nieve polvo.

Nos veremos en la nieve.

Feliz y nevada temporada.

Las novedades de la temporada

La mejora en el sistema de producción de nieve y la entrada en funcionamiento del parking de la urbanización de Vall de Ruda son parte de las novedades más significativas de esta temporada.

Redacción: Sergi Mejías
Fotos: Francesc Tur

Las novedades de la temporada

Como cada verano, en Baqueira Beret hemos aprovechado la tregua estival para realizar trabajos de mejora. Este año, las inversiones se han centrado en nuestro elemento básico, la nieve, y en los accesos. La producción de nieve, su posterior preparación con máquinas pisanieves y la adecuación de las pistas en verano forman parte de los trabajos llevados a cabo durante estos meses.

La finalización de la captación de agua del río Ruda permitirá aumentar la capacidad de producción de nieve entre la cota 1.500 y 1.800 y asegurar el retorno a 1.500 en buenas condiciones

La actuación más importante de esta temporada se centra en el sistema de producción de nieve. La finalización de la captación de agua del río Ruda permitirá disponer de un volumen adicional de hasta 200.000 m3

En Baqueira se han sustituido 150 cañones por unos de última generación que producen más nieve y ahorran energía

como máximo. Este incremento del caudal de agua a su vez supondrá una gran ayuda para aumentar la capacidad de producción de nieve entre la cota 1.500 y 1.800 y así asegurar el retorno a 1.500 en buenas condiciones. También se han sustituido 150 cañones más

veteranos de 12 metros por unos de última generación de 10 metros cuyo objetivo más importante es el ahorro de energía. Con estos nuevos cañones, el consumo de aire se consigue reducir un 90% mientras que el ahorro global de energía es del 60%. Al hilo del tema de la producción de nieve, en Beret se ha instalado un nuevo compresor de aire para poder fabricar más nieve.

El parque de máquinas pisanieves se ha renovado con la sustitución de una máquina con winch por otra de última generación, más potente y también con winch.

Además destacan las actuaciones en las carreteras y las mejoras realizadas en los accesos a la estación.

En este sentido, se ha finalizado la carretera perimetral, que lleva desde el parking 1.500 hasta la nueva urbanización de Vall de Ruda, y las respectivas rotondas de acceso. Pero no todo el trabajo se ha centrado en Baqueira. También se ha acabado el último tramo de la visera paravalanchas de la carretera de Beret.

La entrada en funcionamiento de parte de las 1.500 plazas del parking cubierto de la urbanización de Vall de Ruda es la otra gran novedad de la temporada.

Y como cada verano, se han realizado todas las tareas de mantenimiento de las instalaciones, tanto los remotes como la producción de nieve. Este verano los telesillas



El nuevo aspecto de las rotondas en 1500.

Vista Beret y Argull's han sido sometidos a la revisión extraordinaria. Se han desmontado enteros y se ha revisado pieza por pieza.

En pistas se ha finalizado el mantenimiento de las obras de la zona de debutantes de Baqueira. También durante los meses de mayo y de junio se procedió al resembrado de las pistas afectadas por las actuaciones del año pasado como la zona de debutantes del telesilla Era Cabana y la pista Era Coma así como la zona de debutantes de las cintas. Otro detalle que no se ve pero que ahí está son los paravientos que se han instalado en puntos estratégicos para conservar la nieve. Y hasta aquí llegan las novedades de una temporada que bien se puede calificar de transición. ■



Nueva visera paravalanchas en el Maupàs.

A la vanguardia de la técnica. www.audi.es



Es temporada de quattro®.

Hay conductores para los que el placer de un día de esquí empieza mucho antes de llegar a las pistas. Es el momento de disfrutar de la sensación de completo control que les proporciona la tracción integral quattro®. Para ellos el hielo y la nieve de la carretera son una señal. Una señal de que, un año más, empieza la temporada quattro®.



ESQUÍ con historia

El Ski Service de Baqueira Beret va más allá de ofrecer sus servicios de alquiler para convertirse en un pequeño museo donde se pueden contemplar modelos de esquís de todas las épocas.

Redacción: Berta Díez
Fotos: Francesc Tur



Esquí con historia

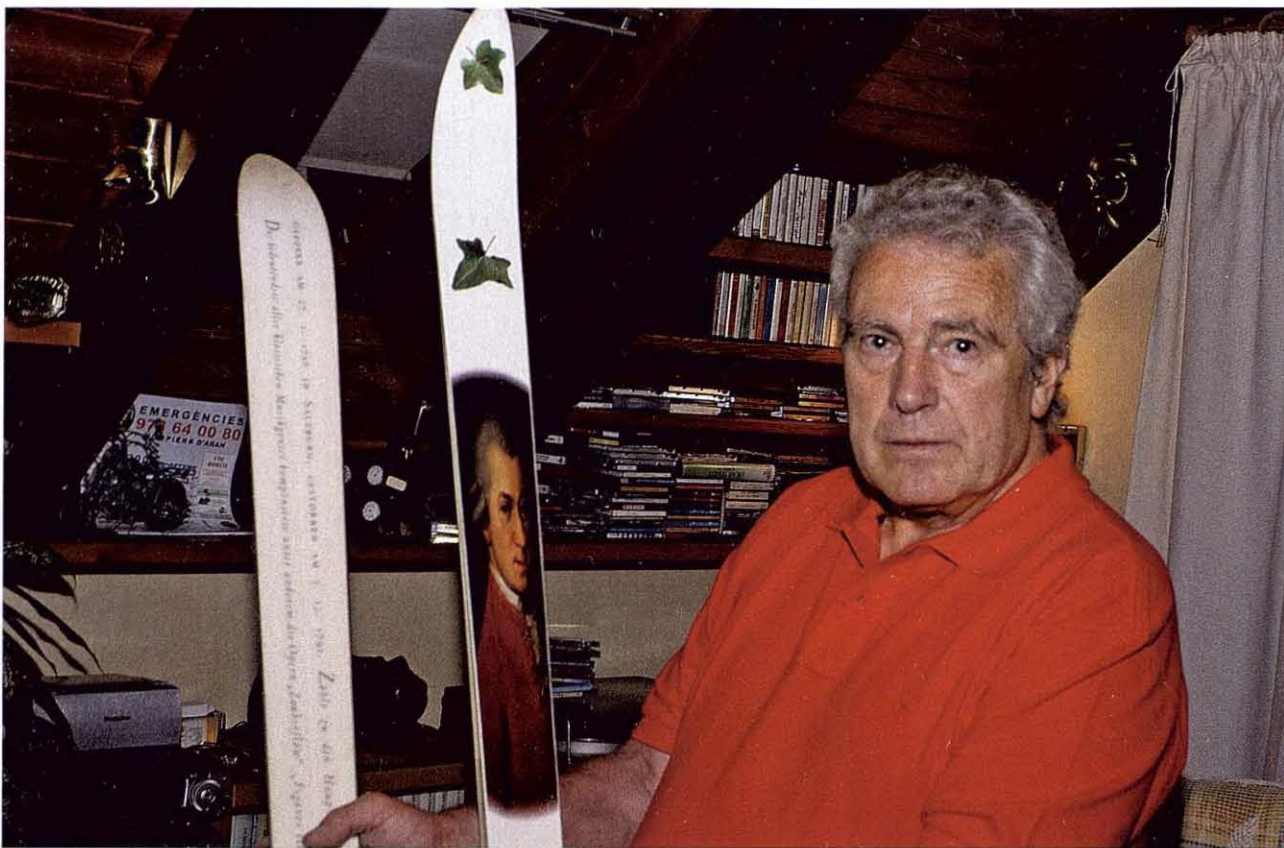

Pepe nos mostró su colección de esquís.

Todo empezó hace más de 20 años. José Pérez, más conocido como Pepe, empezó a coleccionar todo tipo de material, desde esquís hasta botas pasando por las fijaciones. Poco a poco, el responsable del Ski Service de Baqueira Beret fue formando su propia colección. Pero no con cualquier modelo, Pepe siempre ha intentado hacer una selección y guardar esquís que han mar-

La colección cuenta con más de 100 pares de esquís aunque sólo se exponen los modelos más significativos

cado la diferencia a lo largo de los años. Así podremos contemplar desde esquís de madera hasta de fibra.

Hoy en día, la colección de Pepe cuenta con más de 100 pares de esquís y otros tantos de botas. Y evidentemente, en el Ski Service sólo hay expuestos los modelos más significativos. En el Service de Baqueira, por »



Más de 4 millones de clientes

Una red de más de 20.000 agentes
y consultores y más de 1.000 oficinas

Una de las empresas más
solventes del sector asegurador

Administramos más de 6.000
millones de euros en inversiones

Todos los seguros para todas las necesidades

Somos la 1ª compañía
independiente
en el sector asegurador.
Y seguimos creciendo.

Grupo  CATALANA
OCCIDENTE

Todo, todo y todo

Esquí con historia



Rafael Mombiedro en una foto de la época.

ejemplo, podremos contemplar un Hagan de edición limitada a una docena de pares que se fabricó para conmemorar la muerte de Mozart. En aquel momento, Pepe decidió

En el Service de Baqueira podremos contemplar un Hagan de edición limitada a una docena de pares que se fabricó para conmemorar la muerte de Mozart

comprarlos y guardarlos sin montar. La idea de formar su propia colección estaba germinando. En el mismo Service de 1.500 hay un par de esquís que merecen una atención especial. Se trata de unos esquís de madera de 80 años de antigüedad. También destacan unos esquís de fondo que pertenecieron al primer director de Baqueira Beret, Luis Arias, y que había utilizado en unas Olimpiadas.

En el Service de Beret, uno de los modelos estrella son unos esquís austriacos de los años 50 fabricados en fibra, con canto entero y con fijaciones de correa. Y es que parte de la colección también se ha dotado de donaciones de amigos y conocidos, que conocedores de su afición no han dudado en aportar su grano de arena. Así se pueden encontrar esquís de origen austriaco o estadounidense que fueron comprados en su momento en el país de origen y después traídos a España. Otra de las curiosidades son un par de esquís para practicar el esquí artístico, más concretamente el ballet, de fabricación norteamericana y que fueron donados por un esquiador austriaco.

La colección de Pepe es un auténtico repaso a la historia de la fabricación del esquí y también cuenta con modelos de producción nacional. En este sentido destacan unos Sancheski (de Sánchez Ski) y unos

Samid fabricados en La Seu d'Urgell (Lleida).

Botas y fijaciones rivalizan con los esquís aunque en inferioridad numérica. Sin embargo también se pueden encontrar piezas interesantes como unas botas Scott, de las primeras que salieron con carcasa de plástico. Fueron un auténtico boom aunque no estaban al alcance de todos los esquiadores. Para Pepe, una de las joyas de la colec-

La colección es un auténtico repaso a la historia del esquí y también cuenta con modelos de producción nacional como Sancheski y Samid

ción son unas fijaciones de la firma Cortina, empresa en la que trabajó y realizó los moldes de estas fijaciones similares a las Tyrolia de la época.

Lo que empezó con la única intención de preservar una parte de la historia del esquí se ha convertido en una colección digna de admirar, ya sea en el Ski Service de Baqueira, Beret y Bonaigua. A partir de ahora seguro que cuando entre en alguno de estos tres establecimientos lo verá de otra manera, donde conviven esquís con historia con otros de última generación. ■



Un automóvil imponente con una presencia espectacular. Sus 409 CV de potencia le permiten acelerar de 0-100 km/h en tan solo 6,8 segundos. Esto sí que es auténtico poder. El poder del estilo y la clase para alojar hasta 8 pasajeros con unos niveles de confort que marcarán un antes y un después en el mundo del automóvil. Sienta la fuerza y el poder del nuevo Escalade. El SUV definitivo.

Para más información de la Red de Concesionarios en España llame al teléfono gratuito:

00 80 00-2 23 45 52 o entre en www.cadillac.com

Desde € 74.990,-.



PVR en Península y Baleares incluido IVA, transporte e IEM.
Consumo combinado: 16,2 l/100 km. Emisiones CO₂: 383 g/km.



Cadillac

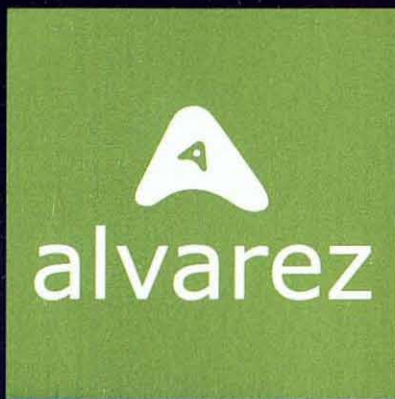

Alvarez pone a su alcance el mejor equipo de esquí.

Esquí + Fijaciones

Le ofrecemos la mayor variedad de esquís de las mejores marcas. Siempre seleccionados entre modelos de alta calidad técnica y grandes prestaciones. Las fijaciones más seguras las encontrará en Alvarez, porque sabemos que la seguridad es muy importante a la hora de enfrentarse con la nieve. Fijaciones plenamente integradas con cada esquí, para obtener el máximo rendimiento del conjunto, sin descuidar la estética y combinación de colores y formas.

Botas

Grandes innovaciones técnicas se unen en este complemento principal de cualquier esquiador. En Alvarez le explicaremos cuál es el mejor según su estilo y necesidad. Encontrará desde botas de competición hasta aquellas donde la comodidad y el confort alcanzan límites desconocidos.

Ropa y complementos técnicos

Las mejores marcas. Descubra los últimos modelos para esta temporada. Todo lo que pueda imaginar, con los materiales más técnicos y las tendencias más actuales.

Bastones, gafas, cascos...

Elementos principales para su seguridad en la nieve. Déjese aconsejar por nosotros y así elegirá los más acordes con su nivel y con su estilo.

En Alvarez tenemos las mejores marcas para usted...



Producción de Nieve

La ausencia de precipitaciones
la temporada pasada puso a los sistemas de producción
de nieve en el ojo del huracán de una manera injusta.
Vamos a poner un poco de luz sobre el tema.

Redacción: Sergi Mejías
Fotos: Francesc Tur - Jaume Altadil

Producción de nieve

La producción de nieve es para el turismo de invierno lo que el riego a la agricultura. Con esta máxima, Joaquim Alsina, director de ACEM (Asociación Catalana de Estaciones de Esquí y Actividades de Montaña), iniciaba la temporada pasada una brillante exposición sobre las verdades y mentiras de la producción de nieve, sistema atacado injustamente por las mal llamadas asociaciones ecologistas. ¿Osado? No, simplemente dejó claro de una vez por todas la realidad de los sistemas de producción de nieve y su impacto tanto económico como medioambiental respecto a otras actividades como puede ser la agricultura y los campos de golf.

La raíz del problema, básicamente, puede estar en un punto de partida erróneo de la opinión pública por falta de conocimiento o datos reales. El despilfarro energético de las estaciones por fabricar nieve y el abuso de los recursos hidráulicos son los temas más candentes aunque nada tiene que ver con la realidad, como veremos más adelante.

La nieve es el oro blanco de las estaciones, un precioso tesoro cuya ausencia puede tener un efecto dominó de alcance pocas veces meditado. Los centros invernales son el motor económico de las comarcas de montaña. Además de los puestos de trabajo que genera y de la actividad económica y turística inducida, también ayuda en la evolución de la población de sus zonas de influencia. En el Pirineo Catalán estaríamos hablando de 2.400 empleos directos y 12.000 inducidos, de los cuales el 36% representa las comarcas de montaña en invierno. Y aquí entra en escena la nieve, su producción y el efecto dominó, pues sin el elemento blanco las estaciones no trabajan, no hay esquiadores...

Así pues, los sistemas de producción de nieve permiten suplir la ausencia de precipitaciones en los años más secos, si las temperaturas son las adecuadas. Si podemos tener nieve, podremos empezar a esquiar a inicios de temporada; si se empieza con normalidad, la actividad económica de la propia estación y del valle seguirá el curso con normalidad; y si se sigue el



La producción de nieve permite mejorar el estado de las pistas.

curso con normalidad, se realizarán reservas hoteleras... Y así podríamos seguir con el efecto dominó, pero a la inversa. Y es que la producción no sólo sirve para crear una base al inicio de temporada, sino que permite mejorar la preparación de las pistas día a día. En este sentido, Baqueira Beret realiza temporada a temporada un esfuerzo constante por mejorar su extenso y completo sistema de producción de nieve.

Otro detalle, y muy importante, son los días de esquí, ya que para una estación y su área de influencia no es lo mismo empezar un 29 noviembre que un 31 de enero. Por ejemplo, Baqueira Beret abrió sus puertas un 31 de enero en la temporada 89-90 y contabilizó 92 días de esquí mientras que el récord lo tiene con 152 de diversas temporadas como la 90-91 y 95-96.

Hacer leña del árbol caído es fácil, como pasó la temporada pasada, pero no

zada para la producción de nieve no se consume, se utiliza puesto que después vuelve a

Baqueira Beret realiza temporada a temporada un esfuerzo constante por mejorar su extenso y completo sistema de producción de nieve

la propia montaña con el deshielo. De la misma manera tampoco se altera el agua utilizada como sucede con otras actividades ▶



La producción de nieve es para el turismo de invierno lo que el riego a la agricultura

todo lo que se dijo en los medios de comunicación fue verdad, o todo lo contrario. Tal como señalaba Joaquim Alsina, el agua utili-

Nuevo Chevrolet Captiva.

El centro de todas las miradas.



CAPTIVA 70 años de experiencia en todoterrenos familiares hacen que esto no sea casualidad. Nuevo Chevrolet Captiva con versiones de 5 ó 7 asientos. Con un equipamiento que incluye ESC, control antivuelco, asistencia de frenado, control de descenso, 6 airbags, climatizador automático, cruise control, sensor de luces, sensor de aparcamiento, cargador de CD's con MP3, llantas de 18" y el exclusivo Servicio Oro. (Equipamiento según versiones).

NUEVO CHEVROLET CAPTIVA
Motores diesel de 127 CV y 150 CV
Motores gasolina de 136 CV y de 230 CV
Desde 23.800€

www.chevrolet.es

Información 902 303 900

ES MÁS.



CHEVROLET



Matiz



Kalos



Aveo



Lacetti



Nubira SW



Epica



Captiva

Producción de nieve

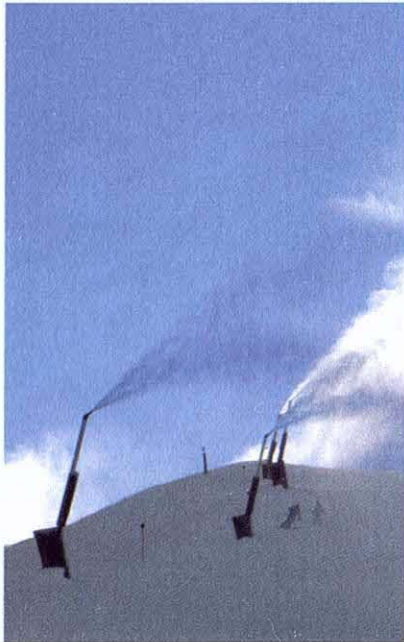

económicas. Y lo más importante, tal vez, sólo se utiliza el agua no necesaria para otros usos prioritarios contemplados por la ley como el agua de boca, caudales ecológicos, etc. Parte de la polémica se generó a causa de las captaciones de agua y éstas se realizan según lo estipulado por la legislación vigente y después de realizar numerosos estudios técnicos y medioambientales. En la mayoría de los casos es factible detraer del cauce las cantidades de agua necesarias respetando los caudales ecológicos y las necesidades para otros usos. Y lo mismo sucede

con los caudales superiores a los disponibles pues pueden constituirse reservas en balsas que se llenen en primavera y no interfieran en el curso del río.

Si comparamos el uso del agua en la producción de nieve respecto a otros campos, los datos son más elocuentes. El agua para la agricultura, por ejemplo, se consume y se contamina por el uso de abonos y plaguicidas. El agua de la industria se consume y se contamina, al igual que la de uso doméstico, cuyo sobrante se debe verter a las redes de alcantarillado y depuradoras. El agua para la producción de nieve ni se consume ni se contamina, se utiliza transformándola en nieve mediante un proceso de pulverización en las condiciones de frío y humedad necesaria. Y vuelve a los ríos en la época de deshielo. Además, no se utilizan infraestructuras públicas para disponer del agua y todas las inversiones precisas son a cargo de las estaciones.

Tal vez unas cifras ayuden a poner más luz, si cabe. En Catalunya se utilizan 2.400 m³/Ha al año en la producción de nieve por 5.000 de los riegos de campo de golf y otros 5.000 de agricultura. El número de hectáreas innivadas, es ridículo frente al de las hectáreas en regadío, y

de ahí la poca incidencia en el consumo global.

¿Y la electricidad? Tres cuartos de lo mismo. En 1983 se producían 163 m³ de nieve con 1.000 Kw; actualmente se producen más de 600 m³ con la misma energía. Además, los sistemas de producción cuentan con unos sofisticados sistemas informáticos que se encargan de automatizar la producción

El agua utilizada para la producción de nieve no se consume, sólo se utiliza, puesto que después vuelve a la propia montaña con el deshielo

según las condiciones climáticas. La potencia contratada por una estación de esquí grande puede ser de unos 5.000 Kw, que hace referencia a la máxima utilizable en un momento dado pero no siempre, de manera que máximo contratado no es igual al consumo. Un hotel de 200 habitaciones con piscina puede situarse en los 1.500 Kw. Pero lo mejor de todo es que los sistema de producción de nieve suelen funcionar de noche, cuando la energía es más barata, y además la mayoría

La potencia de electricidad contratada por una estación de esquí no es igual al consumo

de las veces los valles de montaña son los propios productores de electricidad. Así que no es descabellado que los mismos que generan electricidad consuman un poco antes de distribuirla a las grandes ciudades ■



Esta temporada se han instalado 150 cañones de última generación.



LLEGA NUESTRO MATERIAL

¿HASTA DÓNDE PUEDES LLEGAR TÚ?



Regalo de forfaits por compra.
Consulta condiciones en
www.doblecero.com

El Corte Inglés

Del 23 de noviembre de 2007 al 5 de enero de 2008

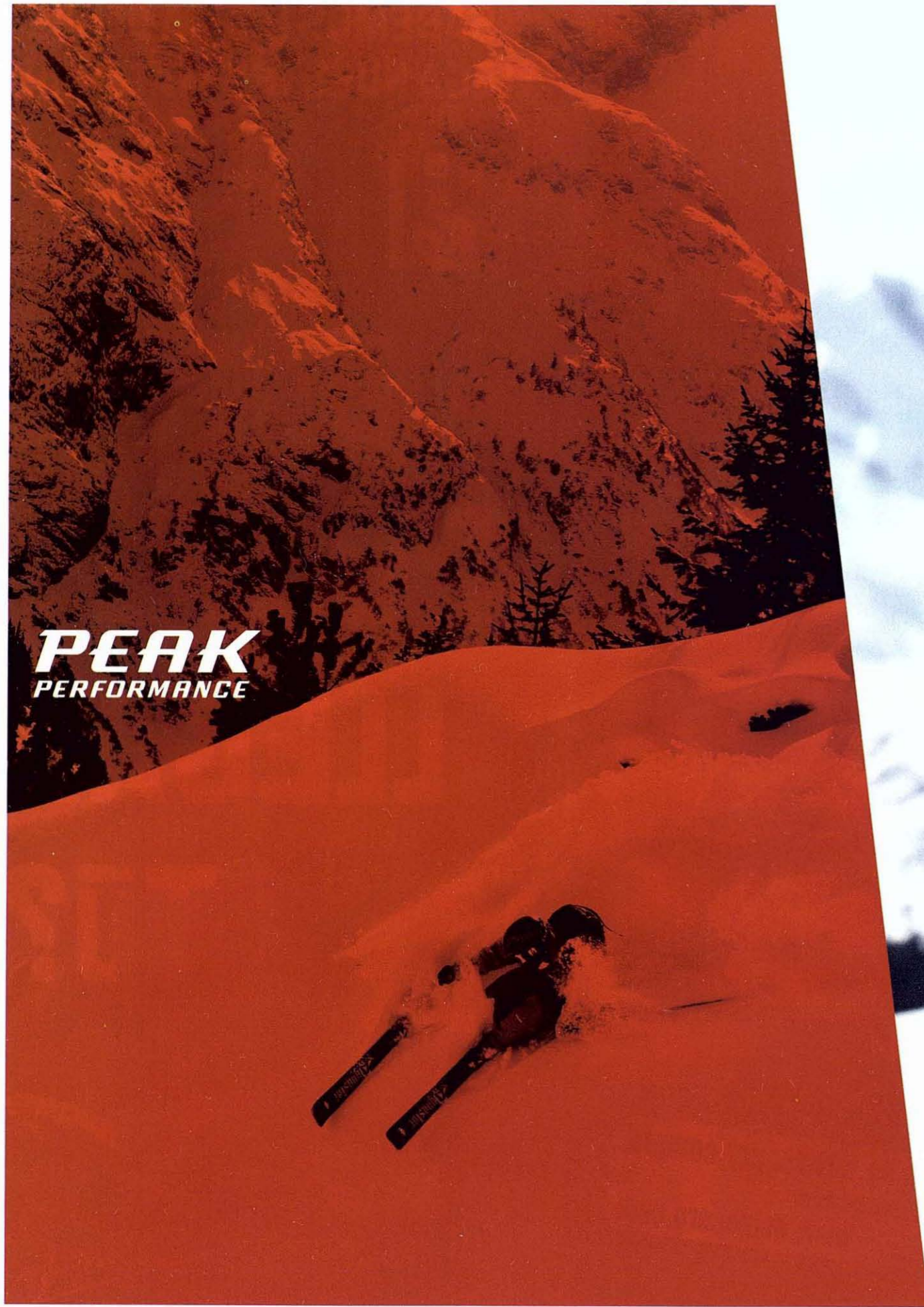

PEAK
PERFORMANCE

Peak Performance Dealer
Valle de Arán: Copos
Tel. 973 640 024

PEAKPERFORMANCE.COM





REAL GEAR _ REAL SKIING _



Tecnología blanca

El esquí es un sector que temporada a temporada se alimenta de las más recientes innovaciones tecnológicas aplicables al mundo del deslizamiento para mejorar las prestaciones de los esquís, la seguridad y el confort.

Redacción: Sergi Mejías
Fotos: Marcas



Tecnología blanca

La evolución tecnológica es una constante en el mundo del esquí. No nos referimos a la popularización de tendencias como pueden ser el esquicrós y el freeski (freeride y freesstyle), nos referimos a toda la tecnología que arroja al material duro. En los escaparates de las tiendas podemos ver esquís, botas y fijaciones más o menos bonitas o más o menos llamativas, pero detrás de estos atractivos envoltorios se esconden horas y horas de investigación y desarrollo. ¿Para qué? Tres son los ejes sobre los que se mueven los fabricantes al innovar: mejorar las prestaciones, potenciar la seguridad y optimizar la facilidad de conducción del esquí. En el caso de las botas, además se trabaja muy fuerte en el tema de confort.

La tecnología es un argumento de ventas de peso para las marcas y no escatiman recursos. Rossignol, por ejemplo, apuesta por la tecnología Mutix en los esquís. Se trata de un sistema que permite personalizar los esquís para que se adapten a las condiciones de esquí o de estilo de cada uno. Para ello dispone de un chasis y de

Tres son los ejes sobre los que se mueven los fabricantes al innovar: mejorar las prestaciones, potenciar la seguridad y optimizar la facilidad de conducción del esquí

te...) y sobre todo de las morfologías (hombre y mujer). La tecnología Autodrive conjuga a



Las nuevas tecnologías permiten disfrutar de la nieve en cualquier condición.

refuerzos externos intercambiables que permiten adaptar el esquí.

Dynastar apuesta por la tecnología Autodrive para mejorar las prestaciones de sus equipos, pues diferencia en función de la práctica (alpino, freeride...), del perfil del esquiador (profesional, experto, principian-

la perfección la estructura de la espátula, el patín y el diseño de la cola para lograr el máximo rendimiento.

La firma eslovena Elan, con Ingemar Stenmark en el departamento de I+D, destacó hace un par de temporadas con el Fusion, un sistema que integraba la fijación al esquí para conseguir un comportamiento más



Los fabricantes se han volcado con material para la mujer.



natural. Además, una serie de soluciones técnicas son aplicadas para mejorar las prestaciones de sus esquís como el Waveflex Technology, que mejora la flexión torsional y longitudinal.

Salomon, siempre marcada por el sello de la innovación, perpetúa el concepto Spaceframe. El diseño del perfil monocasco en forma de U invertida varía según la zona del esquí, más acentuada en el patín y más ▶



SKI AERO X



"A FINALES DE PRIMAVERA EN TIGNE, FRANCIA. CUANDO SALE EL SOL EN ESTA ÉPOCA DEL AÑO, HAY UN MOMENTO EN QUE LA SUPERFICIE NO ESTÁ NI DEMASIADO HELADA NI DEMASIADO BLANDA, ES DECIR, EN PERFECTAS CONDICIONES PARA EL CARVING. CUANDO ENCUENTRAS ASÍ LA NIEVE, ES MUY GRATIFICANTE. HASTA LOS MÁS ADICTOS A LA NIEVE POLVO PUEDEN APRECIAR EN ESTA IMAGEN LOS GIROS A GRAN VELOCIDAD SOBRE ESTA SUPERFICIE BLANDA Y FIRME A LA VEZ."

- MARC MULLER

Tecnología blanca

ancha en los extremos. Esta tecnología permite variar el perfil según el modelo de esquí. También pueden interactuar en la estructura del esquí tipo Monocoque utilizando una construcción con magnesio o composite.

Volkl ofrece a los esquiadores la posibilidad de decidir cómo deben reaccionar los esquís, ya sea de forma relajada o enérgica, con el Power Switch. Con este sistema se

puede modificar la flexión del patín y con ello las características de los esquís. En este campo, Fischer apuesta por el Flowflex, un sistema con la base de la fijación rígida, combinada con dos cojinetes horizontales que permite una flexión total del esquí.

cuatro hormas diferentes de botín que oscilan entre los 95 y 103 mm de ancho. Fischer,

Las botas son otra pieza clave dentro del equipo de esquí. Mejorar las prestaciones y el confort son los objetivos de soluciones técnicas



Las botas son otra pieza clave dentro del equipo de esquí. Mejorar las prestaciones y el confort son los objetivos de soluciones técnicas como la estructura Cockpit de Rossignol que es la mínima estructura para conducir el esquí. Lange, por ejemplo, propone distintas soluciones volumétricas para un buen compromiso entre prestaciones y confort con

por su parte, aboga por el concepto Somatech que se basa en la postura somática de los pies de manera que estos quedan libres en su posición natural en V y no deberemos forzar las rodillas ni los tobillos para girar.

Salomon es una referencia en calzado y su nueva generación de botas adopta tecnología como Second Skin Shell (una carcasa fina para ganar sensibilidad y perder peso), Second Skin Last (tres interiores diferentes) y Spaceframe Shell Profile (construcción asimétrica para controlar la transmisión).

El mirador de la vall



Proxima promoción de viviendas tradicionales aranesas en Mont. Obra nueva. Apartamentos de 2 y 3 dormitorios y duplex de 4 dormitorios.



Promueve "LA CLAU D'ARAN"
Comercializa "GESVAL" 973641164
gesval@gesval.org

GESVAL 
Gestión Inmobiliaria del Valle

Tecnología blanca

La situación actual de las fijaciones es relevante. Aunque se trata del elemento del equipo de esquí en el que se confía toda la seguridad, en los últimos años no ha habido avances significativos.

La proliferación de practicantes de nuevas tendencias ha abierto una nueva vía de trabajo para las marcas. Se trata de las líneas de protección donde se incluyen desde casco hasta espalderas, toda una serie de gadgets para garantizar la integridad del esquiador. La irrupción con fuerza del freeride,

pero sobretodo del freestyle, ha propiciado que el esquí dé un salto cualitativo en cuanto a protecciones para el usuario se refiere. El casco y las espalderas, conocidas popularmente como tortugas, están al orden del día. De hecho, el fenómeno que se vivió en su momento con la popularización del uso del casco, últimamente le ha tocado a los protectores de espalda. Varias

son las marcas que disponen de su propia línea de protecciones que incluyen prendas de lycra con protecciones para llevar bajo la

La irrupción con fuerza del freeride, pero sobretodo del freestyle, ha propiciado que el esquí dé un salto cualitativo en cuanto a protecciones para el usuario se refiere

ropa que bien se podrían catalogar de armaduras. Todo por esquiar más seguros. ■



El freeride tiene su propia tecnología y parte de unos esquiús muy anchos de cotas.

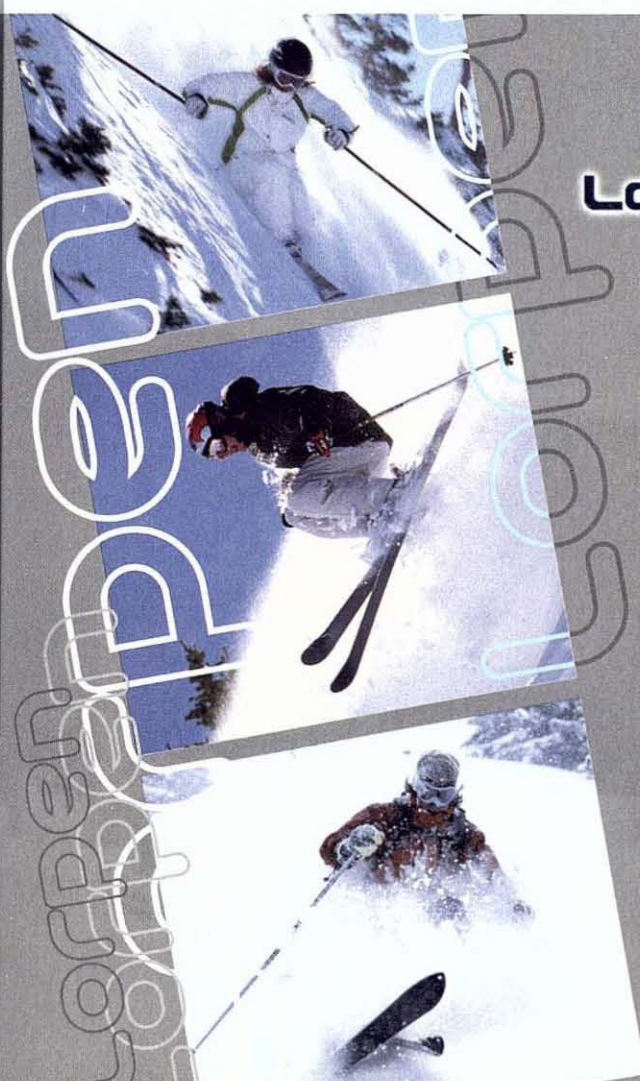

LCT: LORPEN COMFORT TECHNOLOGY



Para algunos solo somos un punto en el mapa, para muchos somos el concesionario BMW donde reciben un trato personalizado y una atención especial durante su viaje.

En Noguera Piñol encontrará todo lo que necesita de BMW: gama coches nuevos (X Drive), servicio posventa, accesorios originales, BMW Premium Selection, vehículos de ocasión, equipamiento Life Style BMW.

Estamos en su ruta, entre la montaña y el mar, al pie de la autovía A2 y la N-240. Estamos con usted.

Concesionario
Oficial BMW



Noguera Piñol

¿Te gusta conducir?

Conduzca tranquilo, estamos a su lado.



Noguera Piñol

Camí Vell d'Alpicat, s/n.
25110 Alpicat (LLEIDA)
Tel. 973 268 999
info@noguera-pinyol.cat
www.noguera-pinyol.cat

Take it easy



“Tómatelo con calma”, así reza esta famosa frase del inglés. Y es que abogar por un esquí más responsable ante más de una conducta temeraria es la mejor manera de evitar más de un accidente. Y no sólo en pistas.

Take it easy

Muchos accidentes y lesiones son causados por un tercero a causa de una actitud temeraria. Para más de un esquiador, este preciado deporte blanco es la válvula de escape a todas sus presiones de la realidad cotidiana, pero una válvula que a veces no se utiliza como es debido. El esquí nos debe servir para disfrutar, olvidarnos del día a día y relajarnos. Y más todavía en un entorno como Baqueira Beret, donde cada rincón nos seduce por sus posibilidades de esquí y por su belleza. Sin embargo, más de uno refleja todo su estrés o inconsciencia en una conducta inapropiada y muchas veces peligrosa para los que le rodean. Lo peor de todo y lo más seguro es que este patrón de conducta se repita cuando se ponga tras el volante.

Por desgracia, todavía hay gente que no valora las consecuencias de esquiar a una velocidad inapropiada o fuera de nuestras posibilidades hasta que es demasiado tarde. Todo es divertido y de color de rosa hasta que perdemos el control o nos encontramos con un obstáculo que no podemos evitar. Y llega el desastre. Basta con preguntar en los servicios médicos de la estación para darnos cuenta de cuántos accidentes y sus consecuentes lesiones se podrían haber evitado de haber esquiado de una manera más controlada y no tan temeraria. Pero lo peor del caso es que la mayoría de las veces el esquiador pasivo, aquel contra el que se choca, es el que se lleva la peor parte.



El esquiador que nos precede siempre tiene preferencia.



A la hora de pararse, lo mejor es hacerlo al lado de la pista.

Cuando nos caemos u oteamos el peligro nuestro sistema de defensa se pone en marcha con una descarga de adrenalina tensando nuestros músculos y preparando nuestro cuerpo para el impacto.

¿Pero qué pasa con aquel esquiador que baja tranquilamente y sin que se lo espere es arrollado? Sencillamente que es el peor damnificado ya que es ajeno al peligro que le acecha y cuando se da cuenta es tarde, sin tiempo de reacción para intentar amortiguar el golpe o la envestida.

Pero no sólo el exceso de velocidad es sinónimo de una conducta temeraria; existen

toda una serie de factores y situaciones. De hecho, el mundo del esquí y del motor, en este sentido, discurren por caminos paralelos. De la misma manera que jamás se nos

Basta con preguntar en los servicios médicos de la estación para darnos cuenta de cuántos accidentes y sus consecuentes lesiones se podrían haber evitado de haber esquiado de una manera más controlada

ocurriría detenernos en medio de una carretera, también debemos evitar parar en medio de una pista, y más todavía detrás de un cambio de rasante puesto que el resto de esquiadores que bajan por ella no nos verán. Pero es que además, si nos paramos en un lado conseguiremos una mayor fluidez de esquiadores en lugar de ocasionar los típicos tapones que tanto nos molestan y que también tienen su peligro. Porque uno puede sortear tranquilamente un grupo que ha decidido pararse en medio de la pista pero otros no tan decididos o con menos técnica se deben parar y mirarlo dos veces para no caerse o arrollar a alguien. Así que siempre es mejor esquiar de una manera responsable y pensar un poco en los demás, incluso cuando hagamos algo tan simple como detenernos en medio de una pista.

Hace años, la FIS promulgó unas normas de conducta en pista destinadas a hacernos disfrutar del esquí de una manera más segura y Baqueira Beret aplica y apoya ▶

a10

LA PERFECCIÓN EXISTE,

como un copo de nieve, perfecto por naturaleza.

Así es nuestro a10, un vino redondo, pleno de virtudes, con toda la potencia de Ribera del Duero, con la elegancia de una gran crianza en roble.

Un vino DIEZ, un vino PERFECTO.



RIBERA DEL DUERO
DENOMINACIÓN DE ORIGEN

ELABORADO POR ANTA BODEGAS VILLALBA DE DUERO (BURGOS) ESPAÑA
elabora@antaempresas.com

www.antaempresas.com

Take it easy

con la premisa "se responsable". Precaución con los demás, dominio de la velocidad, elección de la trayectoria (el esquiador que va delante siempre tiene prioridad en el descenso porque no nos ve llegar), adelantamiento (debemos dejar suficiente espacio para no estorbar al esquiador adelantado) y salida e incorporación a la pista son parte de estas normas que nos ayudarán a hacer del esquí un deporte más seguro. Si no, sólo hace falta prestar un poco de atención cuando subimos, por ejemplo, por el telesilla Mirador, y fijarnos lo que sucede unos metros más abajo, en la pista. No hay nada como la práctica para aprender la lección. Mientras realizamos un ascenso en algún remonte de Baqueira Beret nos podemos entretener viendo lo que hacen los esquiadores en las pistas, los que se saltan las normas FIS y lo fácil que resulta cumplirlas en lugar de obviarlas. Detenerse a esperar a los amigos o simple-

Detenerse a esperar a los amigos o simplemente a descansar a un lado de la pista cuesta lo mismo, o incluso menos que hacerlo en medio

mente a descansar a un lado de la pista cuesta lo mismo, o incluso menos que hacerlo en medio del descenso donde pode-



mos ser arrollados o molestar a los que bajan. ¿En caso de ser nosotros los que disfrutemos del descenso tampoco nos gusta encontrarnos a gente parada en medio de la pista o que nos adelante si apenas dejamos espacio, verdad? Pues lo mejor es predicar con el ejemplo uno mismo.

¿Vale la pena o no adecuar la velocidad a las situaciones o pararnos a un lado de la pista? Vaya si vale la pena. No cuesta nada y nos

podemos ahorrar más de un disgusto.

Desde Baqueira Beret no nos cansaremos de recordar las normas FIS y su decálogo del buen esquiador. Porque se pueden preparar muy bien las pistas, señalizarlas, pisar la nieve con mimo, proteger las pilonas de los remontes y los cañones de nieve pero la última palabra la tiene el esquiador a la hora de disfrutar del deporte blanco de una manera responsable. Las conductas temerarias jamás tienen un final feliz, así que "se responsable". ■



El uso del casco es primordial para nuestra seguridad.

De la mejor nieve, a la mejor playa



SALACIA
RESIDENCIAL
★ ★ ★ ★ ★

Residencial en 1ª línea de la Playa del Arenal en Jávea
Diseños exclusivos y acabados de lujo



ALMERINTA
promociones

www.almerinta.com

Avda. Tamarits Nº 1
E-03730 Jávea, Alicante
Tel. 96 577 10 03
Fax. 96 647 27 38

Tracción Integral Symmetrical AWD de Subaru

Enganchados al suelo



El sistema de tracción integral

desarrollado por Subaru a partir de la experiencia adquirida en el Campeonato del Mundo de rallies permite ofrecer unas prestaciones y un nivel de seguridad superior a la de otros sistemas de tracción 4x4 permanente.

Redacción: Sergi Mejías
Fotos: Subaru



Enganchados al suelo



Aunque a veces lo olvidemos, un sistema de tracción integral es un elemento vital de seguridad activa, más allá de las prestaciones que pueden proporcionar cuatro ruedas motrices. ¿Y qué es un sistema de tracción integral permanente? Se entiende aquella en la que las cuatro ruedas están engranadas continuamente al motor y por ende siempre disponen de fuerza de empuje. Un sistema de tracción total permanente implica la presencia de un diferencial central, situado entre los ejes delantero y trasero, encargado de repartir la fuerza que recibe del motor.

Frente a otros fabricantes que utilizan la tracción integral en algunos de sus modelos, Subaru ha ido un poco más lejos y ha desarrollado su propia tecnología, a la que ha denominado tracción integral Symmetrical AWD. Ha sido creada para ofrecer una conducción y una estabilidad extremadamente seguras, en condiciones normales o adversas. El sistema AWD simétrico de Subaru supera con creces a otros sistemas de tracción integral. La experiencia adquirida en la continuada parti-

cipación de un equipo oficial de Subaru en el campeonato mundial de rallies se ha aplicado posteriormente a los modelos de serie, permitiendo una conducción dinámica y eficaz sobre todo tipo de firmes, por irregular o deslizante que sea. El objetivo es que cada conductor de un Subaru (todos sus modelos equipan tracción integral) pueda disfrutar conduciendo, con total confianza.

Subaru empezó a fabricar vehículos con tracción a las cuatro ruedas en 1972. Desde entonces, la firma japonesa ha introducido diferentes innovaciones tecnológicas, todas ellas para mejorar y perfeccionar un sistema AWD simétrico que ajuste constantemente la distribución de par a cada una de las ruedas.

Un sistema de tracción integral es un elemento vital de seguridad activa, más allá de las prestaciones que pueden proporcionar cuatro ruedas motrices

Pero vamos a echar un poco de luz sobre el tema de la tracción. Por definición, un vehículo puede contar con tres tipos de tracción. Una de ellas es la tracción delantera, en la cual son las ruedas delanteras las encargadas de controlar la potencia y la dirección, y las ruedas traseras sólo susten-

tan la carrocería. Los giros resultan más estables, por lo que el control es más fácil, pero menos brusco. Además, si se aplica demasiada potencia, las ruedas delanteras pierden agarre y hay un subviraje brusco del vehículo.

Con la tracción trasera, por el contrario, con la tracción en las ruedas traseras y la dirección en las ruedas delanteras, los giros son más bruscos pero menos estables. Si se acelera demasiado en este caso, el coche tenderá a sobrevirar en los giros.

Superando a los sistemas de tracción a las cuatro ruedas ordinarios, el sistema Symmetrical AWD permite giros perfectos, un fácil control y una estabilidad máxima, todo en un excelente equilibrio. Es la combinación ideal de virtudes de la tracción delantera y trasera, sin ninguno de los defectos potenciales. En general, sólo cuando se distribuye la potencia a las cuatro ruedas, y no sólo a dos, se puede obtener una conducción satisfactoria y una mayor sensación de seguridad en todas las situaciones.

Con el sistema AWD en el centro, todo el conjunto resulta altamente eficaz y proporciona una respuesta de dirección muy precisa en carreteras viradas, así como una gran estabilidad cuando se conduce a alta

velocidad y la adherencia es precaria. Este nivel de equilibrio y de previsión, centrado en el sistema AWD de Subaru proporciona una agilidad y una respuesta superiores a las capacidades de los sistemas de tracción integral existentes en el mercado. Por eso Subaru ha abogado por esta tecnología clave durante tanto tiempo y continúa apostando decididamente por ella.

Superando a los sistemas de tracción a las cuatro ruedas ordinarios, el sistema Symmetrical AWD permite giros perfectos, un fácil control y una estabilidad máxima

El equilibrio de la tracción AWD simétrica se debe principalmente a los componentes (motor, caja de cambios....) montados longitudinalmente, con una simetría casi exacta de lado a lado. Los motores se montan en la parte inferior, mientras que la mayoría de los elementos pesados (como la transmisión) están más atrás entre los ejes. Por lo tanto, no sólo se equilibra el peso lateralmente, sino que el centro de gravedad reside convenientemente entre las ruedas delanteras y traseras. Obviamente, la tracción AWD de Subaru resulta superior a la tracción a dos ruedas, ya sea a las delanteras o a las traseras.

Pero, con la cantidad de fuerza transmitida a cada rueda constante y con un ajuste en tiempo real, también se muestra muy eficaz respecto al resto de sistemas AWD. Otras contribuciones de Subaru son una mejor tracción, agarre y unos giros más seguros. Comparativamente, la tracción a dos ruedas hace simplemente lo que dice. Ya sean las ruedas delanteras o traseras, hay dos ruedas que no reciben fuerza, por lo que no participan de ninguna manera en la gestión de la potencia que se usa para controlar el coche. Además, el sistema AWD simétrico avanzado de Subaru aúna las mejores cualidades de los dos sistemas, sin ninguna de sus limitaciones.

Como complemento y pensando en aquellos conductores más exigentes con la conducción fuera del asfalto, el modelo Forester 2.0X dispone de una versión dotada de reductoras, que ofrecen un rendimiento superior a la hora de superar fuertes pendientes y obstáculos.

El sistema de Control dinámico del

vehículo, disponible opcionalmente en algunos modelos de Subaru, se erige como un excelente complemento a la seguridad total del sistema AWD, actúa como frenada de reserva en emergencias, y se acciona sólo cuando es realmente necesario. Los sensores supervisan la velocidad del vehículo y unas cuantas variables más como el ángulo del volante, analizando la situación real de

conducción. Entonces, un ordenador coordina simultáneamente el control de la distribución de fuerza, la potencia útil del motor y el ABS, y usa el freno en las ruedas

exteriores delanteras o en las ruedas exteriores delanteras y traseras para evitar que el coche patine. El sistema de Control dinámico del vehículo de Subaru nunca delata su presencia, proporciona al conductor una gran confianza saber que está ahí para cuando lo necesite.

Durante muchos años, el sistema de tracción integral simétrica AWD de Subaru se ha sometido a un desarrollo y pruebas continuos en los rallies más duros del planeta y ha proporcionado múltiples triunfos en el campeonato de conductores del Campeonato del mundo de rallies FIA. Subaru considera que es el mejor banco de pruebas y la marca japonesa es actualmente la más respetada y legendaria dentro de este exigente certamen. Se utiliza este mismo sistema AWD tanto para el coche del campeonato de rallies como para los coches de serie. El resto de fabricantes adaptan sus vehículos para competir, en Subaru la tracción integral 4x4 es de serie, con lo que el espíritu permanece. Las mejoras obtenidas en el vehículo de competición, el Impreza WRC, son posteriormente aplicadas a los vehículos de serie, que se benefician así de una mayor seguridad y eficacia. El equipo oficial de Subaru ostenta un total de seis títulos entre pilotos y constructores. ■



Esquí de ensueño en la Val d'Aran

Desde la inauguración del primer telesilla en 1964, Baqueira Beret no ha dejado de crecer y mejorar temporada a temporada para convertirse en la estación referencia de España y de los Pirineos.

Redacción: Sergi Mejías
Fotos: Francesc Tur

Esquí de ensueño en la Val d'Aran

La estación de Baqueira Beret se encuentra situada en un lugar privilegiado de la Val d'Aran y su área esquiable se extiende hacia el Pallars Sobirà por el Port de la Bonaigua. La orografía y la configuración del propio valle han sido determinantes para el desarrollo y la proyección de la estación. La Val d'Aran está situada en la vertiente norte del Pirineo y es uno de los pocos valles cuyo eje sigue el rumbo este-oeste. Si a todo ello le agregamos el hecho de que se beneficia

del clima atlántico, la nieve está prácticamente asegurada.

Pero no sólo de nieve vive una estación. Baqueira Beret ha sabido conjugar un entorno natural de ensueño con un proyecto coherente y respetuoso con el medio. Así, hoy por hoy puede ofrecer al esquiador una completa red de 33 remontes mecánicos compuesta por un telecable, dos telesillas de seis plazas desembagables, seis telesillas cuatriplazas, siete telesillas triplaza, cinco telesillas biplaza, cinco telesquís y siete cintas transportadoras. Con todo, la

estación dispone de una capacidad de transporte de 56.403 esquiadores/hora, una cifra como poco, envidiable. El mapa de pistas es

Baqueira Beret ha sabido conjugar un entorno natural de ensueño con un proyecto coherente y respetuoso con el medio

apto para todos los públicos. Dominan la pistas azules y rojas con 36 y 26 trazados respectivamente. Los esquiadores más expertos ▶



En invierno, Baqueira Beret ofrece su mejor cara cubierta de blanco.



La urbanización de 1500 es el mejor pie de pistas.

encontrarán de lo más divertidas las seis pistas negras y otros cuatro itinerarios marcados fuera pista. Baqueira Beret siempre ha destacado también por su vocación docente y la temporada pasada se remodeló la zona de debutantes de Baqueira, mejorando el servicio para aquellos que dan sus primeros pasos con el esquí.

Más allá de sus 104 kilómetros de pistas esquiables, lo realmente atractivo de Baqueira Beret es la orografía de las 1.922 hectáreas de dominio esquiable. Con una cota máxima de 2.510 metros y una mínima de 1.500, sus 1.010 metros de desnivel dan mucho juego. Esquiar en cada zona, ya sea

Baqueira, Argulls, Beret, Blanhiblar o Bonaigua es como hacerlo en una estación

Más allá de sus 104 kilómetros de pistas marcadas, lo realmente atractivo de Baqueira Beret es la variada orografía de las 1.922 hectáreas de dominio esquiable

diferente. La variedad de pistas es tal que día a día nos permite redescubrir el dominio esquiable.

El área de Baqueira es la zona más tradicional—aquí se inauguró el primer telesilla en ▶



Esquí de ensueño en la Val d'Aran



LA SOLUCIÓN DE LA NUTRIA:
 SUS 100.000 PELOS LANUDOS POR CM²
 LE PROTEGEN DEL AGUA DE FORMA QUE
 PUEDE PRESCINDIR DE UNA PIEL GRASA
 Y POCO FLEXIBLE.

La nutria tiene el pelaje más tupido de todo el reino animal. Gracias a la protección que le facilitan sus 100.000 pelos lanudos por cm², este ágil cazador puede sobrevivir sin una gruesa capa de grasa incluso en aguas frías.

En contraste, el cuerpo humano posee tan sólo los pelos que crecen en 2 cm² de piel de una nutria. Como tampoco es el deseo de muchos poseer una gruesa capa de grasa para compensarlo, tenemos que ayudar un poco a la naturaleza para sentirnos cómodos en las zonas frías. Así surge GORE-TEX® Soft Shell, nuestro „pelaje” moderno. Las chaquetas GORE-TEX® Soft Shell protegen frente al agua y el viento. Su forro interior térmico mantiene el calor y hace innecesaria una capa intermedia. Gracias a ello podemos movernos con la agilidad de una nutria.

gore-tex.com



EXPERIENCE MORE ...



Esquí de ensueño en la Val d'Aran

NÚMERO TREINTA Baqueira Beret 51



LA SOLUCIÓN DE GORE-TEX[®] PRODUCTS :

GORE-TEX[®] SOFT SHELL, UN TEJIDO CÁLIDO QUE OFRECE LA MÁXIMA LIBERTAD DE MOVIMIENTO.



www.peakperformance.com

Esquí de ensueño en la Val d'Aran



Un circuito de sensaciones, a pie de pistas

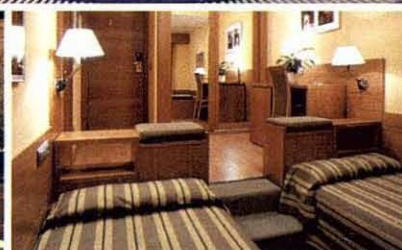

Le ofrecemos un circuito de hora y media de duración especialmente creado para relajarse después de una jornada de ejercicio intenso.

El circuito de Spa Montarto incluye:

- Bañera de hidromasaje • Ducha de esencias • Ducha de contraste o escocesa • Baño polar
- Pediluvio (hidromasaje de pies) • Sauna ducha de agua fría • Fuente de hielo • Baño turco

Horario: De 10 de la mañana a 8 de la tarde



Esquí de ensueño en la Val d'Aran



POCito



Protegiendo a los niños en las pistas de ski. Los niños que esquían necesitan una protección efectiva diseñada especialmente para su tamaño, peso y velocidad esquiando. Y han de ser claramente visibles para evitar ser arrollados. POCito de POC es una nueva gama de protección de calidad para niños, diseñada para reducir el riesgo de accidentes, minimizar las lesiones y posiblemente salvar vidas si el accidente ocurre.

El casco POCito Skull deriva de nuestros exitosos cascos Skull de competición para adultos, pero ha sido modificado para las velocidades más bajas que los niños pueden alcanzar. Sus características de seguridad incluyen:

- Un relleno más blando, que proporciona una absorción de choques mucho mayor con velocidades y fuerzas de impacto más bajas.
- Tallaje ajustable, permitiendo al casco crecer con el niño.
- Un panel en la banda de sujeción para la máscara dónde los padres pueden escribir la información de contacto, y la información médica de emergencia. (Grupo sanguíneo, alergias...).
- Un reflector Recco para rescate en avalanchas montado dentro de la carcasa del casco.
- Color naranja fluorescente y adhesivos reflectantes para una visibilidad máxima con luz diurna, niebla y luz crepuscular.
- Con cada casco, un aparato LED intermitente desmontable y un chaleco de alta visibilidad en material reflectante.

Para ver la gama POCito completa visite: www.pocski.com



POC es una compañía sueca dedicada a hacer todo aquello que podemos para salvar vidas y reducir el riesgo de lesiones mientras esquiamos a través del desarrollo de material de protección altamente avanzado.

La Pleta
by Rafael Hotels



PERFECCIÓN

PUREZA

PASIÓN

PLACER

El tiempo se posó para encontrar la PLENITUD de los sentidos

902 100 015
www.lapleta.com

Ctra. Baqueira a Beret, c. 1.700 - 25598 - Baqueira - Lleida - Tèl.: +34 973 645 550 - Fax: +34 973 645 555
lapleta@rafaelhoteles.com

Esquí de ensueño en la Val d'Aran



1964— y la más conocida ya que durante bastantes años fue el único punto de acceso al dominio esquiable y centro neurálgico de la estación. Aquí nos encontramos con pistas tan emblemáticas como Mirador y Luis Arias,

La oferta après-ski del valle es de lo más variada. Con visitas culturales a lugares tan significativos como el Museo Etnológico en Vielha

remontes de última generación como el tele-silla de seis plazas Pla de Baqueira y el itinerario fuera pista Escornacrabes. De hecho,

Baqueira es una de las zonas que ha recibido más mejoras durante las últimas temporadas, como la remodelación de la zona de debutantes y la instalación del telecabina.

En 1982 se inauguró el primer remonte en Beret y desde entonces, esta zona no ha dejado de cobrar importancia. Las pistas anchas y accesibles y los servicios han convertido a Beret en una referencia para los grupos y las familias aunque el esquiador más exigente también se lo pasará en grande gracias a la variedad de las pistas. Y es que también dispone de un trazado permanente de esquí de fondo de siete kilómetros, ampliable a 25 kilómetros, cuya utilización

está abierta a todo el mundo. En el mismo Beret encontramos el Stadium, donde se realizan casi todas las carreras, desde pruebas FIS hasta competiciones de carácter social. De la misma manera, es el escenario de la prueba referencia de esquí de fondo que lleva su nombre: la Marxa Beret. Y la zona del Pla de Beret también sirve de escenario para pruebas como el Campeonato de España de Mushing y alguna etapa de Pirena.

Justo delante de Beret se encuentra Blanhiblar, una de las joyas de la corona con pistas como la misma Blanhiblar (azul) y Comalada (roja), que son una auténtica delicia. En esta zona encontraremos uno de los >

VEN Y DISFRUTA A PIE DE PISTAS

ALTERNATIVAS PUBLICITARIAS

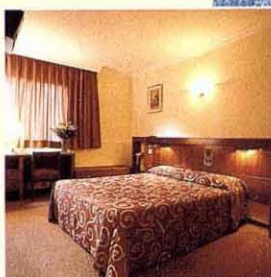

Habitaciones dobles y cuádruples (tipo dúplex) equipadas con hilo musical, radio, caja fuerte, T.V. vía satélite y secador
 Cafetería • Restaurante • Garaje • Parking
 Sala Convenciones (280 personas)
 Saunas • Spa • Masajes • Piscina cubierta climatizada
 Solarium • Baño turco • Jacuzzi panorámico
 Peluquería • Pub "Tuc Nere"
 Departamento de RR.PP en pistas
 Actividades infantiles après-esquí.

TRATAMIENTOS NATURALES

*Quiromasajes
 Masajes terapéuticos
 Recuperación funcional*

TRATAMIENTOS DE BELLEZA

*Faciales, Corporales,
 Circulatorios, Circuitos
 Especial relax con piedras calientes
 (facial y corporal)*

Ctra. Bonaigua, s/n
 25598 Baqueira Beret - LLEIDA
 Tel. 973 64 43 50 - Fax 973 64 60 08
www.hoteltucblanc.com
 e-mail: info@hoteltucblanc.com

Esquí de ensueño en la Val d'Aran

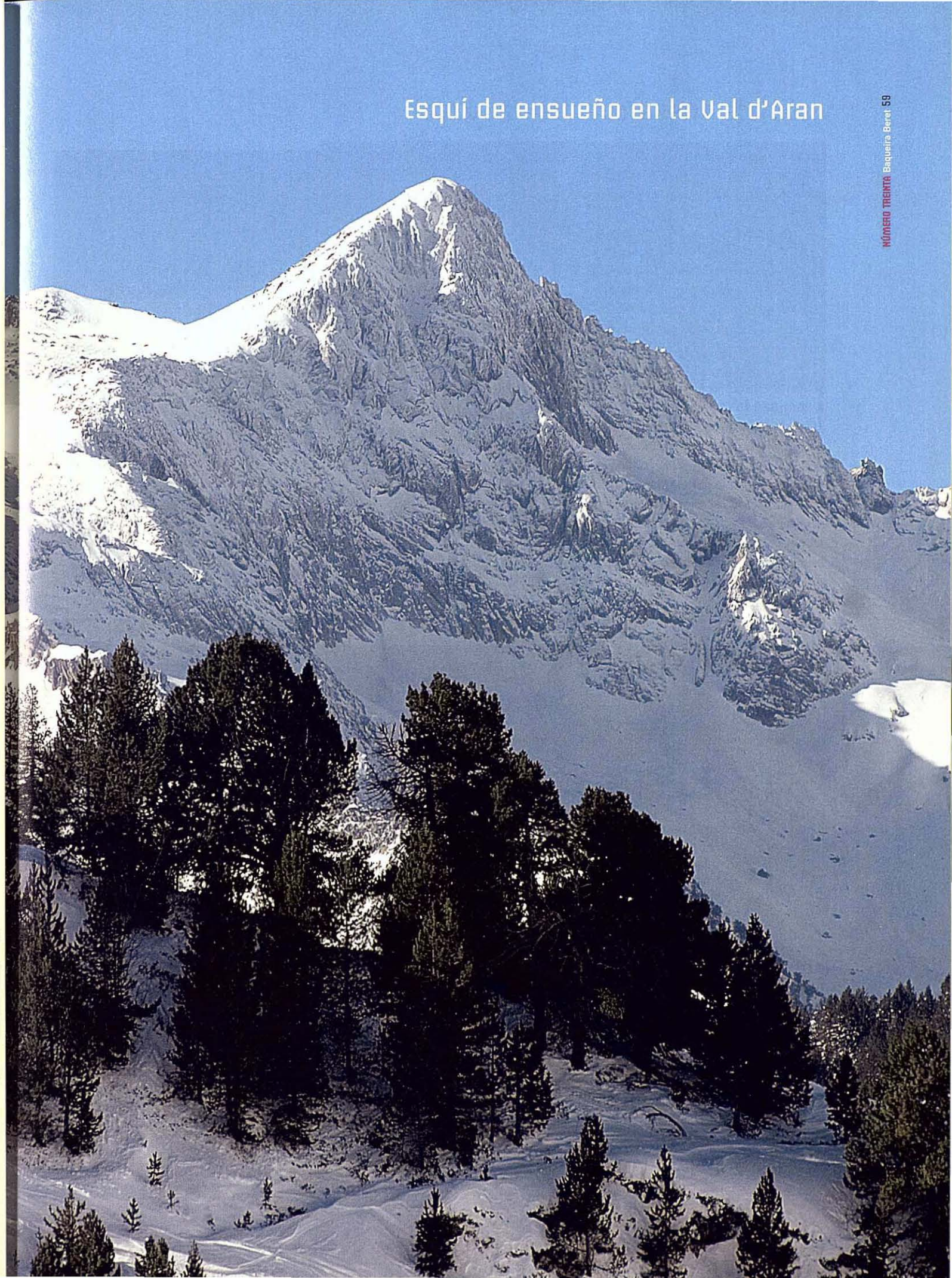

Esquí de ensueño en la Val d'Aran

rincones ideales de la estación para parar a tomar algo y reponer fuerzas. Se trata del Pàrrec de Blanhiblar desde donde se disfruta de unas excelentes vistas.

A caballo entre Baqueira y Bonaigua, Argulls reclama la atención del esquiador con unas pistas que uno no debe dejar de bajar, pistas como la propia Argulls y Costes de Ruda. Descender desde allí hacia el Port de la Bonaigua por la pista Muntanyó es una divertida experiencia que no se olvida. Y así llega-

Como comarca de montaña dominan los platos de caza, aunque no debemos dejar de probar la olla aranesa

mos a la zona más joven de la estación, el área del Pallars conocida como Bonaigua 1.900. Tal vez quede lejos del Núcleo 1.500, o tal vez no tanto, pero las pistas y las vistas de esta zona son un regalo para los sentidos. Incluso los debutantes tienen su propio rincón. ▶



Los pàrrecs y las terrazas son un buen lugar donde parar a reponer fuerzas.

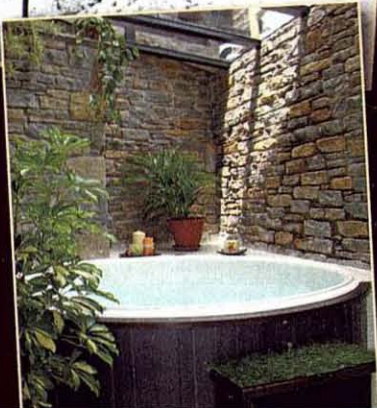
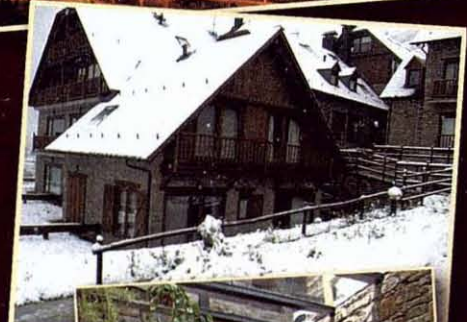

15 mini suites con distintas decoraciones

sala SPA

en un enclave idílico de los Pirineos con fabulosas vistas a 15 minutos de Baqueira Beret



Tierras de Aran

*C/ Sacorreges, 5
25537 Betlán [Vielha-Mijaran]
(Lleida)*

*Tel: 973 086 030 / 670 756 733
Fax: 973 980 103*

*contacto@tierrasdearan.com
www.tierrasdearan.com*



Esquí de ensueño en la Val d'Aran

Baqueira Beret temporada a temporada se esfuerza por renovarse. Esta temporada, la estación no presenta novedades llamativas que el esquiador pueda ver, como sucedió la temporada pasada con el telecabina. Sin embargo, las actuaciones realizadas son clave para el buen funcionamiento de la estación. Este año se ha mejorado el sistema de producción de nieve de Baqueira y de Beret. ¿Cómo lo notará el esquiador? Pues encontrando una nieve en mejores condiciones al bajar de 1.800 a 1.500. Destacan las mejoras en las carreteras y más evidente resulta todavía en la carretera perimetral que da acceso a la nueva urbanización de Vall de Ruda y sus rotondas de acceso.

Baqueira Beret está volcada con el esquí pero refuerza su oferta blanca con las más diversas actividades, como la posibilidad de realizar un paseo con un trineo tirado por perros. El esquí de fondo es otra posibilidad, ya que además de la pista, en Beret encontraremos un servicio de alquiler



Baqueira Beret mejora su oferta con las actuaciones realizadas durante el verano.

de material. Y es que si alguien se anima también puede alquilar unas raquetas y acercarse dando un largo paseo al pueblo de Montgarri.

Alojarse en el valle no debe ser ningún problema. La oferta es de lo más diversa y la Val d'Aran cuenta con más de 31.600 plazas turísticas distribuidas en hoteles, apartamentos, casas rurales, albergues y

chalets. Y en la Central de Reservas de Baqueira Beret siempre estarán dispuestos a ayudarles, ya sea para alquilar un apartamento como para hacer la reserva de un hotel.

La oferta après-ski del valle es de lo más variada. Visitas culturales a lugares tan significativos como el Museo Etnológico en Vielha u otras más lúdicas como patinar o ▶

A C E V I : V A L D ' A R A N



Esquí de ensueño en la Val d'Aran



El Val d'Aran y el Pallars Sobirà son dos bellos rincones que descubrir también en verano.

bañarse en la piscina del Palacio de Hielo de Vielha no dejan tiempo para aburrirse en el valle. Aunque nada mejor para relajarse después de un día de esquí que acercarse a algún centro con spa.

La gastronomía es otro de los elementos indispensables que dan luz a la paleta de colores de la Val d'Aran. Como comarca de montaña dominan los platos de caza, aunque no debemos dejar de probar la olla aranesa.

Pero Baqueira Beret no acaba en la Val d'Aran. La apertura de la zona de Bonaigua y posteriormente Bonaigua 1.900 la ha llevado a extenderse por su comarca vecina, el Pallars Sobirà. La comarca vecina destaca por su paisaje pirenaico, lleno de belleza y color, con el Parque Nacional de Aigüestortes como tesoro más preciado. Desde la

Desde la apertura de la zona de la Bonaigua, cada vez son más los visitantes que acceden desde estas privilegiadas tierras

apertura de la zona de la Bonaigua, cada vez son más los visitantes que acceden desde estas privilegiadas tierras regadas por un espectacular Noguera Pallaresa. Como comarca de montaña, su arte y gastronomía

se escriben con letra propia. El Pallars Sobirà ha sabido mantener una entidad y rasgos culturales propios como se puede ver a través de su rico legado histórico. Las construcciones típicas de la arquitectura pirenaica y los vestigios de un floreciente románico permiten leer parte de la historia de una comarca que tiene en Sort su capital y centro neurálgico. El acceso a Baqueira Beret desde la misma comarca, sin tener que sortear parte

del Port de la Bonaigua, convierte al Pallars en otra opción para descansar gracias a su completa oferta hotelera y gastronómica.

Internet es un gran aliado a la hora de buscar información y planificarse unas vacaciones. En las páginas de la propia estación (www.baqueira.es), de la oficina de turismo del valle (www.torismearan.org) y del Pallars Sobirà (www.pallarsobira.com) encontrará todo tipo de información. ■

FICHA TÉCNICA

Cota máx.-mín.: 2.510-1.500 mts.

Desnivel: 1.010 m (2.510 a 1.500).

Dominio esquiable: 1.922 ha.

Kilómetros esquiables: 104

Número de pistas: 72 (6 negras, 26 rojas, 36 azules y 3 verdes).

Esquí de fondo: 7 km. de circuito permanente, ampliable a 25 km.

Competición: 1 Stadium de slalom.

Nieve artificial: 549 cañones.

Número de remontes: 33. 1 telecabina, 2 telesillas de seis plazas desembragables, 6 telesillas cuatriplaza, 7 telesillas triplaza, 5 telesillas biplaza y 5 telesquís (3 telesquís, 1 telesquí biplaza y 1 telecuerda) y 7 cintas.

Capacidad de transporte: 56.403 esquiadores/hora.

Máquinas para preparación de pistas: 16.

Locales de alquiler y reparación de esquís: 4.



"YHI SPA" ~ GUARDAESQUÍES CON CALIENTABOTAS ~ CAMAS "DREAMAX" ~ INTERNET ~ RESTAURANTE A LA CARTA "ETH CAUDER"

MELIÁ ROYAL TANAU

EL HOTEL MÁS COMPLETO DE BAQUEIRA. AHORA MÁS.

DESDE SIEMPRE, EL HOTEL MÁS EXCLUSIVO DE BAQUEIRA; AHORA, ADEMÁS, TOTALMENTE RENOVADO Y CON UN NUEVO CONCEPTO DE SPA ÚNICO EN LA ZONA: YHI SPA, LA MÁS EXQUISITA EXPERIENCIA APRES-SKI. O LAS SENSUALES CAMAS "DREAMAX" EXCLUSIVAS DE MELIÁ. PERO CON LA GASTRONOMÍA Y LA PASIÓN POR EL SERVICIO DE SIEMPRE. POR ALGO SOMOS PARTE DE LOS EXCLUSIVOS "LUXURY LIFESTYLE".

MELIÁ
HOTELS & RESORTS

PASIÓN POR EL SERVICIO

INFO & RES:
En su Agencia de Viajes,
en solmelia.com o llamando
al 902 14 44 44

MELIÁ ROYAL TANAU Boutique Hotel - Ctra de Beret, s/n. Naut Aran. 25598 Baqueira Beret, Lleida, España
T. (+34) 973 64 44 46 Fax. (+34) 973 64 43 44 - e-mail: melia.royal.tanau@solmelia.com



YHI SPA

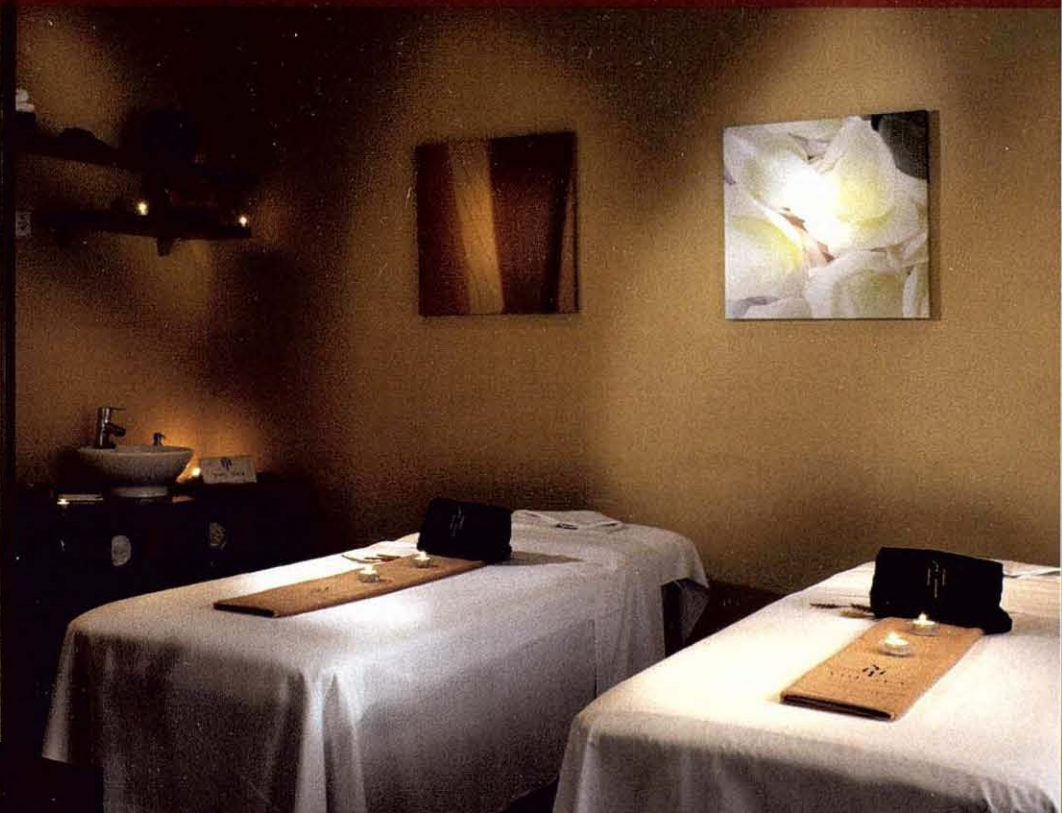

Sol Meliá Hotels & Resorts, *Todo es posible.* Meliá • Tryp • Sol • Paradisus • Sol Meliá Vacation Club • Luxury Lifestyle. solmelia.com

Si tienes que elegir, elígelo todo.

Clase R. Grande, lo mires por donde lo mires.

► ¿Por qué privarte de algo? Con la nueva Clase R podrás tenerlo todo. Porque une el confort de una berlina de lujo con la habitabilidad y la versatilidad de un monovolumen, gracias a sus

5 asientos individuales. Y si aún quieres más, puedes disponer de hasta 7 plazas e incluir la tracción integral 4MATIC. La Clase R de Mercedes-Benz no sólo es grande por su tamaño. Ahora desde 50.500 €*.



Mercedes-Benz



Vacaciones divertidas, Muy divertidas en el Valle de Arán.

Bienvenido al
Sol de la montaña.

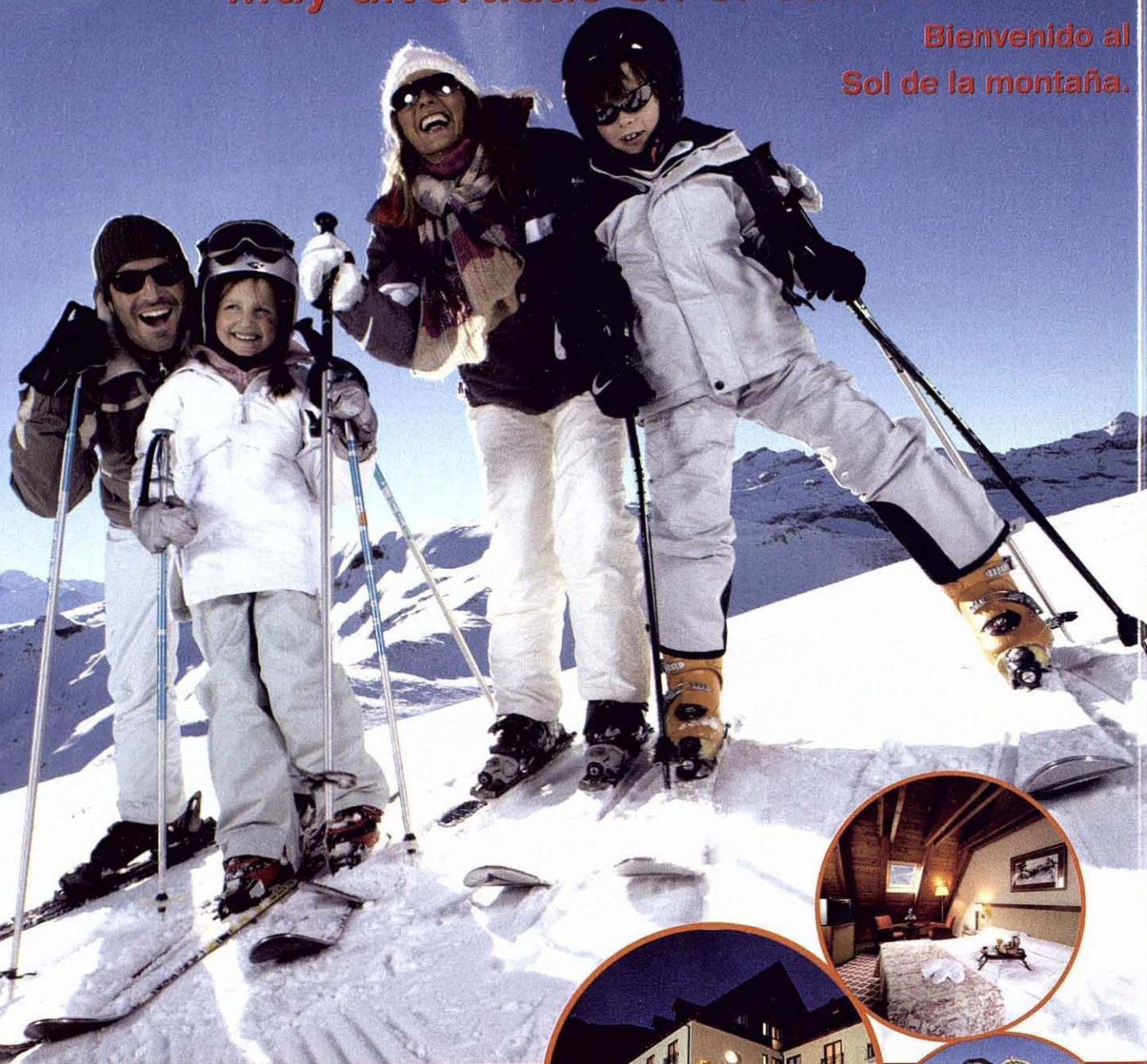

 **Sol Vielha** ****
Vielha · Lleida

Aneto, 1 - 25530 VIELHA - VALLE DE ARÁN (LLEIDA)
Tel. 973 63 80 00 - Fax. 973 63 80 09
e-mail: sol.vielha@solmelia.com

Tanto si vienes con la familia, con tu pareja o en grupo con amigos, encontrarás todo lo necesario para disfrutar de tu deporte favorito, Sol Vielha el Sol de la montaña.

70 ^{+ de}
Hoteles
en 7 países

Croacia · Cuba · Egipto · España
Indonesia · Portugal · Túnez

 902 14 44 44

solmelia.com

o en su agencia de viajes

 **Sol Hoteles**

VACACIONES DIVERTIDAS | ALWAYS FUN



24 horas en

Baqueira Beret

El corazón de la estación referencia del Pirineo palpita durante 24 horas al día para que el esquiador disfrute más que nunca de una jornada inolvidable de esquí.

Redacción: Izaskun Larrucea
Fotos: Francesc Tur

Un cielo azul y un sol radiante nos dan la bienvenida. Las pistas nos ofrecen un aspecto inmejorable, los remotes surcan el aire invitándonos a subir e iniciar una jornada de esquí, las terrazas y los restaurantes están a punto para brindarnos sus servicios y el personal de la estación presto a atendernos. Pero detrás de esta idílica estampa está la labor de un grupo humano que, cada uno en su parcela, trabaja duro para que podamos disfrutar de unos días de esquí. Baqueira Beret no descansa, durante la temporada de esquí tiene vida más allá del cierre de los remotes, el corazón de la estación referencia de los Pirineos palpita durante 24 horas al día. ▶



24 horas en Baqueira Beret



El Ski Service y el servicio de restauración están a punto para atender a los clientes.

Son las 16.45, el último remonte acaba de cerrar de cara a los clientes pero sigue en marcha para finalizar el protocolo de apagado y seguridad. Y con él finaliza un intenso día de esquí en Baqueira Beret. Será entonces cuando el equipo de maquinistas y sus 15 pisanieves empiecen a trabajar en las pistas. En Baqueira Beret, la nieve se mimra, conscientes de que es nuestro más preciado tesoro y de que el esquiador no espera otra cosa que encontrarse las pistas a la mañana siguiente como si de autopistas blancas se tratara. La jornada es dura.

No es fácil trabajar la nieve. Muchos factores entran en juego para que se compacte e iguale como es debido. Durante el ocaso, los maquinistas no están solos. Otro grupo encargado de los sistemas de producción de nieve revisan las instalaciones para comprobar su perfecto funcionamiento. Controlan que la nieve producida sea de calidad y que todo funcione a la perfección.

Las horas pasan y la estación se sumerge en la más completa oscuridad rota sólo por las máquinas pisanieves. Las fresadoras y las palas moldean las pistas con mimo hasta la mañana. El sol empieza a despuntar. Las máquinas se retiran y dejan paso

a un grupo que se encarga de comprobar que todo (señalizaciones, protecciones...) esté en su sitio. Los encargados de los remonte hacen las comprobaciones matutinas de seguridad antes de recibir a los esquiadores más madrugadores; por delante queda un largo día de esquí.

El personal de restauración se mueve con agilidad. Todo tiene que estar a punto

Detrás de la idílica estampa de Baqueira Beret está la labor de un grupo humano que trabaja duro para que podamos disfrutar de unos inolvidables días de esquí

para un nuevo día. Las mesas y sillas en su sitio, la cafeteras en marcha y prestas a trabajar, las neveras llenas y el suelo immaculado para recibir a los primeros clientes y tenerlo todo listo para las horas punta. Y es que cuando entramos en una cafetería, al igual que cuando bajamos por una pista immaculada, detrás hay un duro trabajo que no se ve pero es vital para el buen funcionamiento de la estación.

La estación empieza a cobrar vida paulatinamente. En atención al cliente y taquillas todo está a punto una jornada más para atender al cliente en todo lo que sea necesario: venta de forfaits, contratación de clases, dar

información y ofrecer todo el abanico de posibilidades y actividades que reúne Baqueira Beret. Un nivel más abajo del edificio, el Ski Service tiene todo el material preparado para los esquiadores. El material ha sido revisado y reparado, si ha sido preciso, para ofrecer las máximas garantías. Para los esquiadores más noveles, y no tanto, el consejo del personal especializado del Ski Service siempre es un valor añadido.

La guagua, como popularmente se conoce el tren que enlaza el parking del núcleo 1.500 con el acceso a los remonte, recoge a los primeros clientes. El personal del parking se encarga de dirigir cordialmente a los esquiadores que llegan en sus vehículos dispuestos a disfrutar de una jornada de esquí en Baqueira Beret. No muy lejos, la guardería de 1.500 es una algarabía formada por los más pequeños de la casa que estarán en buenas manos mientras que sus padres se relajan en las pistas durante unas horas de asueto. Pero no sólo la de 1.500 sino también la de Baqueira 1.800, Beret y Bonaigua; porque este es otro de los atractivos de Baqueira Beret, el servicio a los más pequeños ya sea en las guarderías como en los parques de nieve y en la Escuela de Esquí. Y es que el corazón de Baqueira Beret no deja de palpar durante 24 horas al día. ■



TISSOT

SWISS WATCHES SINCE 1853



CRONÓGRAFO



ALTÍMETRO



BRÚJULA



BARÓMETRO



TERMÓMETRO



ALARMA



Michael Owen



More than a watch

Tissot, Innovators by Tradition.



Titanio. Cristal táctil de zafiro irrayable. Movimiento "swiss made". Water resistant 30m. 6 funciones: brújula, altímetro, barómetro, termómetro, alarma y cronógrafo.



ERA ESCOLA
BAQUEIRA - BERET



Escola Esquí
Valls d'Àneu



Tu
escuela!

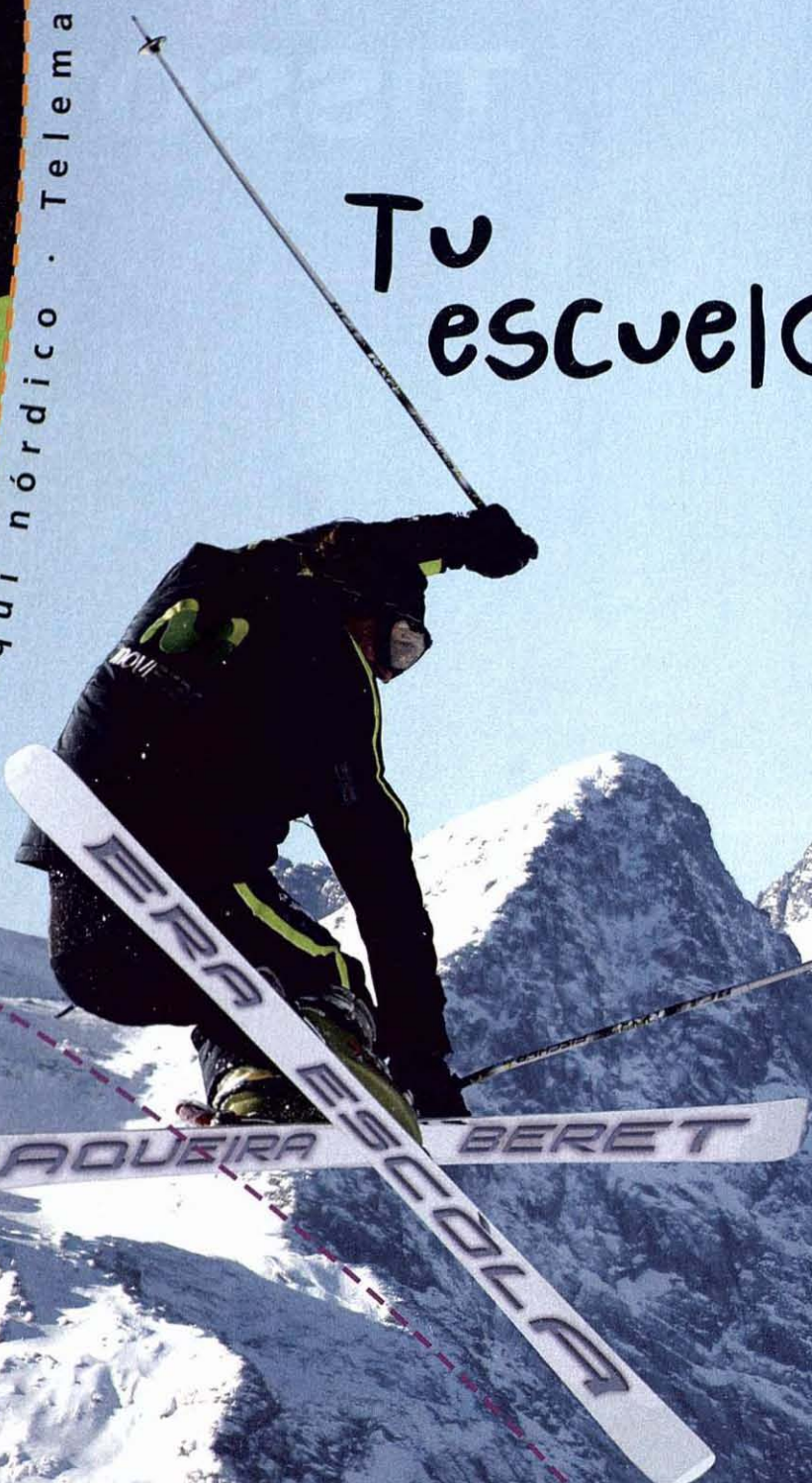

Esquí alpino · snowboard · Esquí nórdico · Telemark

Tel. 902 218 228 · www.eraescola.com
info@eraescola.com





Competición

Baqueira Beret, y más concretamente el Stadium de Beret, es una referencia dentro del calendario de competición a nivel nacional y también acoge pruebas de carácter internacional. Y no sólo de esquí.

Redacción: Sergi Mejías
Fotos: Francesc Tur



Durante la temporada de esquí, el Stadium de Beret es un hervidero de actividad. Esta modélica instalación acoge desde pruebas FIS de esquí hasta las carreras semanales de fin de cursillo. La temporada pasada no fue la más propicia por las condiciones de nieve. Aun así, en el Stadium se disputaron algunas carreras como un ski-cross y las pruebas sociales de los clubs del valle. La ausencia de suficiente nieve obligó a anular la emblemática Marxa Beret. Sin embargo, sí se pudo disputar la tercera edición de la Marxa Naut Aran de esquí de fondo y que se juntó con los Campeonatos de España de Larga Distancia.

El calendario de esta temporada recupera el esplendor de hace dos años con una larga lista de pruebas. Destacan en el ▶

Competición

Stadium una prueba FIS, la Top CAEI que estará compuesta por dos gigantes y el primer Campeonato de Cataluña de Telemark Trofeo Naut Aran. Baqueira Beret como estación también será el escenario de una etapa de Pirena, del Campeonato de España de Mushing y de pruebas de esquí de fondo como la Marxa Beret y la Marxa Naut Aran.

Pero no sólo las carreras ocupan el Stadium. Durante la semana toda una serie de actividades mantienen estas instalaciones con vida, actividades como las carreras de final de curso y los entrenamientos de los

El trabajo en el Stadium empieza con las primeras nevadas, cuando se empieza a compactar la nieve para poder disponer de una buena base

clubs, por citar algunos. De que todo esté en su sitio y funcione a la perfección se encargan los ocho miembros del departamento Stadium de Slalom. Aunque según las exigencias de las pruebas cuentan con la ayuda del servicio de pistas, socorristas, máquinas y personal de la Escuela y de los propios clubs.

El trabajo en el Stadium empieza con las primeras nevadas. Será entonces cuando se empiece a compactar la nieve para poder disponer de una buena base. Antes de todo se habla con los maquinistas para pisar la nieve como toca, ya sea trabajando con la frezadora para levantar la nieve y que quede bien compactada. Así se consigue que sea duro en todo el grosor del manto blanco.

Los días de carrera utilizan productos naturales, si es necesario, como la sal marina. En este caso, la sal se utiliza cuando la nieve está húmeda puesto que la sal absorbe la humedad y en cinco minutos la pista está dura como una piedra, al contrario de lo que sucede en la carretera. Aun así, la tendencia es no utilizar ningún producto. Como mucho se produce

nieve de baja calidad, húmeda, para después pisarla y compactarla.

El equipo técnico del Stadium dirigido por Carlos Garrido también se encarga del balizaje, registro y medidas de protección como las instalaciones de las redes a su debida altura y con las medidas oficiales. Y es que también deben anticipar el trabajo cuan-

do se avecina alguna carrera importante. Sólo como apunte destacar que cada jueves pasan por el Stadium 1.300 esquiadores que participan en las carreras de los cursillos de la Escuela de Esquí. El telesilla Dera Reina es el medio de acceso más cómodo al Stadium.

Con todo, el Stadium no es una zona reservada a clubs y deportistas de élite. Como otras instalaciones de Baqueira Beret se pueden alquilar ya sea para organizar una carrera como simplemente para pasar palos. El material va incluido. Aunque si uno lo que quiere es aprender, lo mejor es que lo haga de la mano de un monitor. ■



El esquicrós es espectacular.



El Stadium de Beret es la meca de la competición en el valle.



TSUNAMI
TECHNO SKIWEAR

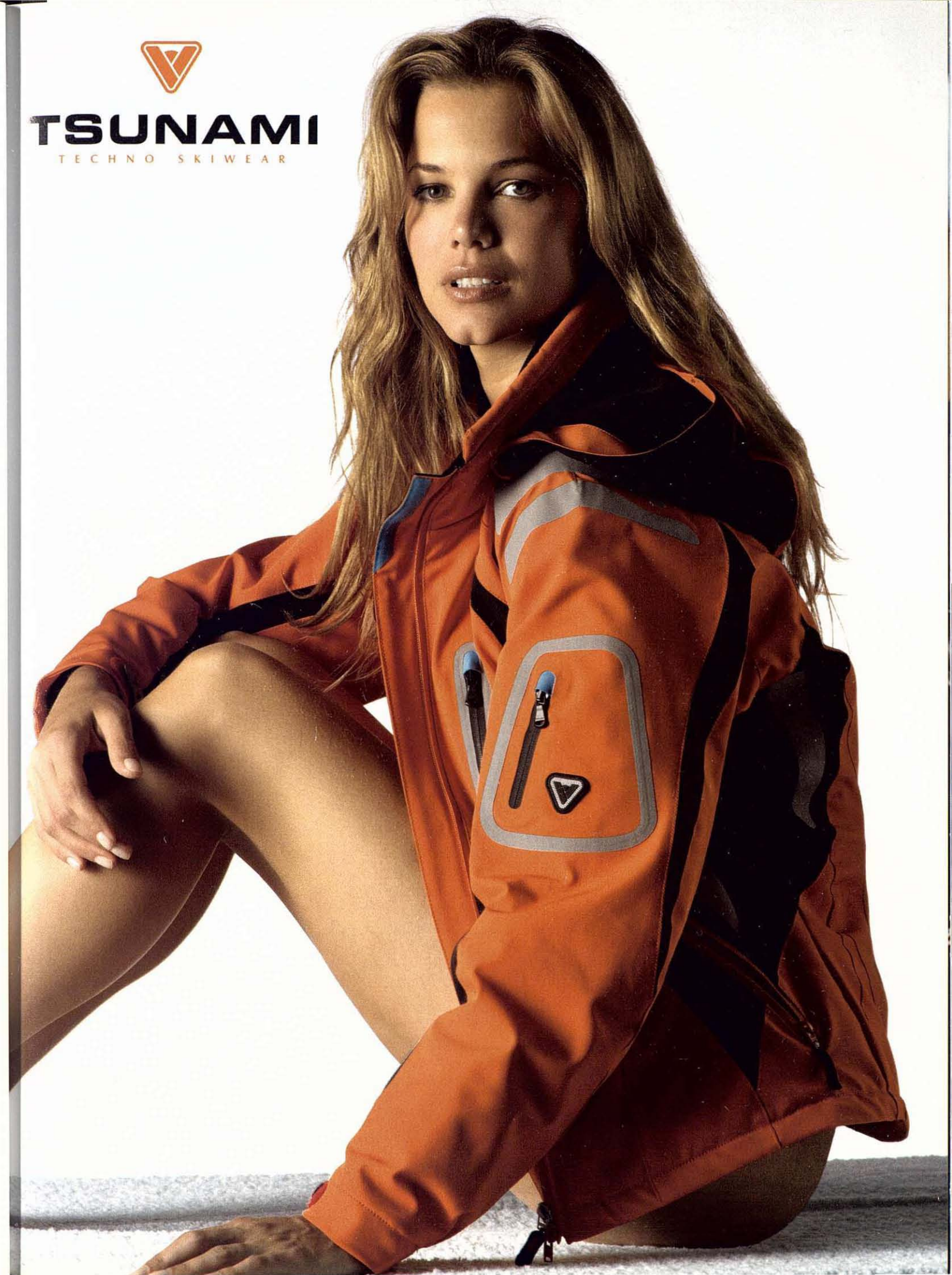



Siente la seguridad al volante

Cursos de conducción de Alta Montaña

La Jeep® Baqueira Academy de Conducción de Alta Montaña, la única existente en España, ofrece la oportunidad a particulares y empresas de disfrutar de una manera única e irrepetible de la montaña y de la conducción 4x4, la oportunidad de aprender y sentir la seguridad al volante en un entorno natural incomparable.

La Jeep® Baqueira Academy está situada en el pueblo de Arties, en el Naut Aran (Valle de Arán), un enclave de extraor-

dinaria belleza que ofrece ricos y variados paisajes. Los lagos, picos montañosos, las magníficas pistas de esquí, así como una extensa y variada oferta cultural y gastronómica,...son algunas de las características más significativas de lo que podemos encontrar en este rincón tan peculiar del privilegiado entorno del Naut Aran.

En la Jeep® Baqueira Academy se imparten varios cursos sobre diferentes circuitos y terrenos, adaptados en función del

factor meteorológico. En estos singulares Cursos de Conducción de Alta Montaña, los participantes pueden disfrutar de una experiencia única, aprendiendo y sintiendo la seguridad al volante en un ambiente distendido y en un marco inolvidable.

Los cursos que se pueden realizar son de dos tipos diferentes:

- Cursos de Conducción de 4x4 (técnico o de iniciación).
 - Cursos de Conducción de 4x4 sobre hielo y nieve (técnico o de iniciación).
- (Sólo en temporada de invierno)

Todos los cursos que se imparten, constan de una primera parte teórica en la que se tratan temas como: Qué es un 4x4, posición de la conducción, transmisiones, bloqueos de diferencial, suspensiones, ángulos de ataque, así como las características de la conducción sobre superficies deslizantes.

En este singular circuito, se desarrollan las pruebas prácticas en zonas adaptadas a los diferentes vehículos de la gama Jeep® (Cherokee, Grand Cherokee, Commander, Compass, Patriot y Wrangler).

Entre otras pruebas destacamos:

- Control de tracción en pista.
- Control de tracción en subida.
- Control de descenso.
- Inclinationes laterales del vehículo.
- Cruce de puentes (circuito de bumps).



ESPECIAL PARA GRUPOS E INCENTIVOS

Información y reservas:

Barcelona +34 932 417 204

Baqueira Beret +34 973 645 550

Móvil +34 652 005 340

e-mail: jeepbaqueira@alisios-events.com

Web: www.jeeppaqueira.com

www.jeeep.es





JEEP GRAND CHEROKEE TU CÓMPLICE EN CUALQUIER SITUACIÓN

Diésel 218 cv desde 38.900 €*

¿En quién confías? Confías en tu instinto.

Confías en aquellos que están hechos de lo mismo que tú, que actúan como tú.

Confías en el Jeep Grand Cherokee, tu compañero, el que siempre te responderá. Ya sea en una fuerte ventisca, a temperaturas bajo cero, en espesores mínimos o en una carretera nevada.

Confías, porque conoces su exclusivo sistema Quadra-Drive II[®], el único sistema de serie con tres bloqueos de diferencial automático. Confías, porque sabes que a tu lado tienes lo mejor.

JEEP SOLO HAY UNO | 902 352 352 | www.jeep.es

*Precio correspondiente a Jeep Grand Cherokee 3.0 V6 Laredo CRD 218 cv, válido para Península y Baleares. IVA, IM y transporte incluidos. Precio válido para MY 2007 hasta 31 de octubre. Gama Grand Cherokee: Emisiones de CO₂: 270 - 366 [G/Km]. Consumo combinado: 10,2 - 15,4 [L/100 Km].

Mercedes-Benz, smart, Maybach, Chrysler, Jeep y Dodge son marcas del Grupo DaimlerChrysler.

Jeep[®]

- 104 km. de pistas balizadas.
- 72 pistas: 4 verdes, 36 azules, 26 rojas y 6 negras.
- 7 km. de circuito de esquí nórdico.
- 1 stadiun de slalom.
- 33 remontes: 1 telecabina (9 plazas), 20 telesillas (2x6, 6x4, 7x3 i 5x2), 5 telesquís (3 telesquís, 1 telesquí biplaza, 1 telecuerda) y 7 cintas transportadoras.

- Total: 56.403 personas/hora.
- Cota máxima: 2.510 m.
- Cota mínima: 1.500 m.
- Desnivel: 1.010 m.
- Área esquiable: 1.922 ha.
- 549 cañones de producción de nieve.



RESPEA LA NATURALEZA

En Baqueira Beret somos conscientes de la importancia de mantener el equilibrio natural del entorno. Recuerda que para poder disfrutar de todos y cada uno de los rincones de nuestra estación, debemos demostrar el máximo respeto por el paisaje: contribuir a preservar la montaña, utilizar las papeleras, respetar la vegetación y los animales... Entre todos podemos ayudar a conformar un espacio único que cree afición. **Contamos contigo.**



Relax total y exquisita cocina ¿alguien da más?

*Aprende el lenguaje del agua. Pésate en una piscina,
nota cómo la calma se apodera de ti, evapórate...*

*Disfruta del maravilloso SPA del **Parador de Vielha** incluso si te alojas en el
Parador de Arties. Además, en temporada de esquí ambos paradores disponen de
transporte a las pistas, para todos sus clientes.*

*Y por si esto fuera poco, enamórate de los sabores de la oferta
gastronómica de "La Cuina Portolá", un concepto diferente de cocina
compuesto por una selección de platos y tapas locales en un
ambiente realmente distinto.*

*Si estás buscando algo diferente, ven a Paradores,
tenemos un mar de experiencias preparadas para ti.*

www.parador.es



PARADORES
Hoteles desde 1928

Parador de Vielha: Ctra. de Túnel, s/n • 25530 • Vielha (Lleida) • Tel.: 973 64 01 00 • viella@parador.es
Parador de Arties: Ctra. Baqueira Beret • 25599 • Arties (Lleida) • Tel.: 973 64 08 01 • arties@parador.es

Disfrutar de una buena forma física nos ayudará a gozar más de nuestros días de esquí y evitar alguna dolorosa lesión. Nunca es tarde para empezar.

Redacción: Sergi Mejías
Fotos: DIR

Puesta a punto

Puesta a punto

La temporada está a la vuelta de la esquina o tal vez para muchos ya haya empezado. En el esquí, como en cualquier otro deporte, la forma física cuenta, y mucho. Estar en forma nos ayudará a esquiar más y mejor, y además a evitar alguna lesión por falta de preparación. Los especialistas en la materia recomiendan hacer deporte todo el año y empezar a preparar la temporada unos meses antes combinando un trabajo genérico con otro específico del esquí.

Para ir bien, el trabajo se debería centrar en mejorar tres aspectos básicos, si no cuatro, como son la resistencia aeróbica, la fuerza muscular, la flexibilidad y la movilidad articular. "El esquí es un deporte que se realiza con cierta intensidad y fácilmente se convierte en una actividad anaeróbica pues se lleva a cabo sin la participación de grandes volúmenes de oxígeno y por ende es una actividad de alta intensidad", nos explica Mónica Mengual de los Centros DiR. Aún así, siempre existe la necesidad de mejorar nuestra resistencia aeróbica para tener una buena base de trabajo.

El paso siguiente será ponernos manos a la obra con el tema muscular. Es de cajón trabajar los grupos musculares del tren inferior como los cuádriceps, isquiotibiales y gemelos. Aquí merece hacer un apunte ya que "la evolución del material, nos referimos

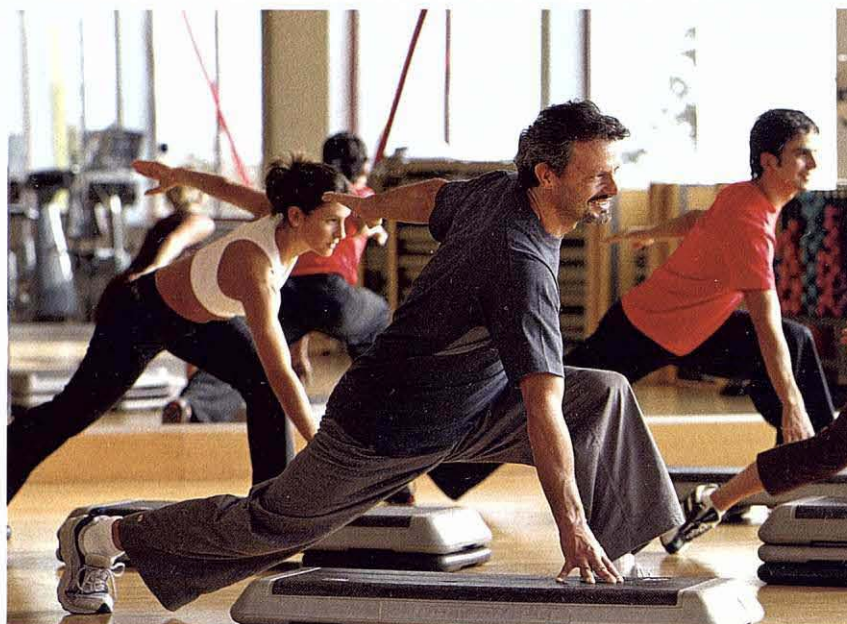

La elasticidad y los estiramientos son vitales.

a los esquís de carving y a las botas, han aumentado el protagonismo de los isquiotibiales y deberemos prestarles una atención especial, además de la musculatura implicada tradicionalmente", comentan desde el DiR. Pero en el esquí, como en otros deportes e incluso en la vida cotidiana, también entran en juego otros grupos musculares como son, los cuádriceps, los abdominales y sus antagonistas, los lumbares, además de los dorsales,

pectorales y algo de brazos, para complementar nuestro entrenamiento. Trabajar la flexibilidad, la movilidad articular, el equilibrio, la fuerza-resistencia específica y la

Los especialistas en la materia recomiendan hacer deporte todo el año y empezar a preparar la temporada unos meses

velocidad de reacción será la mejor manera de conseguir un rendimiento superior. Todos estos no dejan de ser unos apuntes o ideas ▶

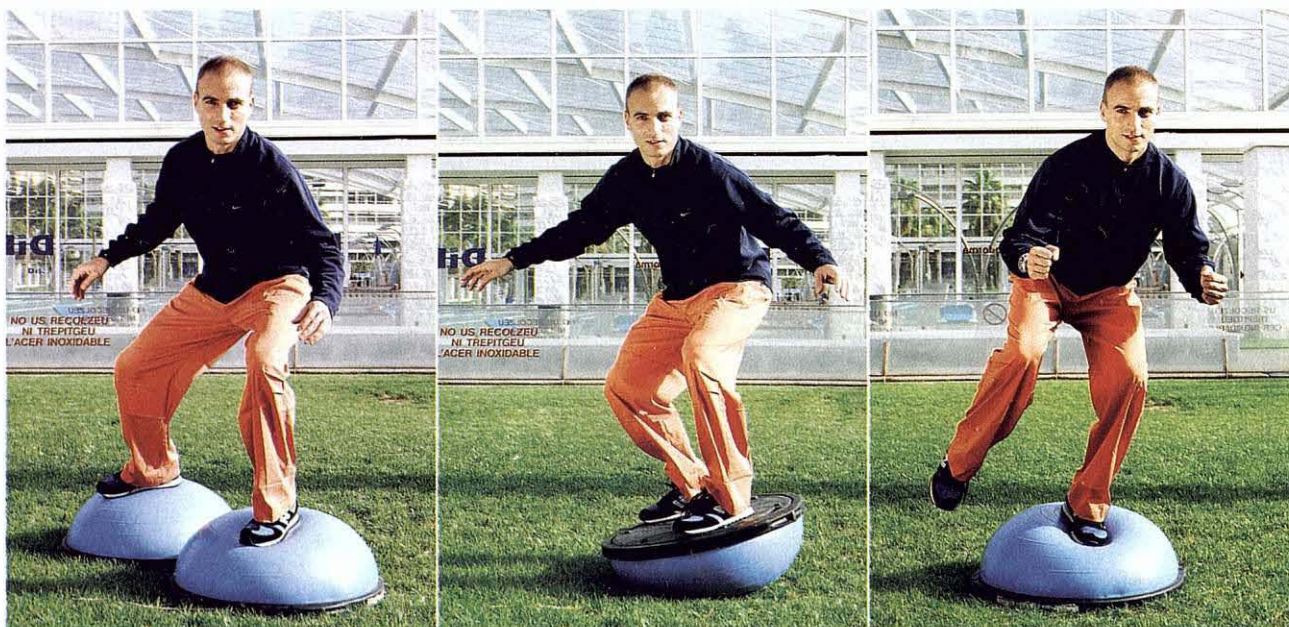

Para mejorar la técnica debemos mejorar el equilibrio.

2.000 m
de hilo utilizado

230
piezas por prenda

30 m
de cinta utilizada

60 horas
de pruebas de resistencia de color

4,5 m
de tejido para la capa exterior

3.000.000 de gotas de agua
para probar su resistencia

más de 50.000 roces
en pruebas de abrasión

110
artículos procesados de forma distinta

1 semana de desarrollo
de patrón diseñado mediante CAD

30 instructores de esquí
para los primeros prototipos



 **Schöffel**

www.schoeffel.com

Anorak protector

Anorak de alta gama en términos de ingeniería y seguridad. Gran libertad de movimientos gracias a las mangas preformadas y al Venturi® bielástico. Alto nivel de seguridad gracias a las protecciones en el codo y el hombro. La capucha con áreas transparentes garantiza un campo de visión más amplio y permite unas reacciones más rápidas. Relleno Primaloft® de 60 g en el forro para una alta protección térmica.

Puesta a punto

sobre la preparación física, y lo mejor siempre es ponernos en manos de técnicos especializados que, además de ayudarnos a mejorar la forma, muchas veces nos ahorrarán tiempo y dinero.

Más de un esquiador se habrá encontrado con que la falta de tiempo en nuestra agenda diaria va arrinconando las horas semanales dedicadas al ejercicio físico y las visitas al gimnasio se van dilatando. Mala señal. La actividad física o la práctica de algún deporte revierten directamente en nuestro estado tanto físico como emocional. En ese caso siempre será mejor aprovechar las oportunidades que nos brinda el día a día para realizar un poco de ejercicio. ¿Cómo? Pues por ejemplo acostumbrándonos a subir y bajar a casa y a la oficina por las escaleras y no por el ascensor. No hace falta que el primer día ascendamos desde el parking hasta la planta 15 andando; podemos ir asumiendo el reto por etapas hasta llegar a nuestro objetivo. Además de trabajar el sistema cardiovascular, fortaleceremos todos los músculos

del tren inferior, desde los gemelos hasta los abductores. De la misma manera, más de un día nos podemos olvidar del coche y realizar algún desplazamiento andando. Estamos demasiado acostumbrados a ir en automóvil o en moto a la tienda de la esquina. Un trayecto de 30 minutos andando resulta de lo más saludable porque además del ejercicio físico uno se relaja al contemplar todo aquello que encuentra a su paso y no está pendiente de la conducción.

Ante una jornada de esquí hay unas reglas básicas que conviene conocer. La primera es el calentamiento. ¿Por qué? Sencillamente porque preparamos nuestra maquinaria para el ejercicio venidero y de paso avisamos a nuestro cuerpo de lo que se avecina. Más de uno conocerá algún caso de un amigo lesionado nada más empezar la jornada que se podía haber evitado con tan solo dedicar cinco minutos a realizar

unos estiramientos básicos. De la misma manera, el primer descenso debe ser moderado, por una pista sencilla para que nos acostumbremos a un ambiente (la nieve) y a un calzado (los esquís) que no son los cotidianos. Y cuando la jornada llegue a su fin siempre es aconsejable realizar la última bajada con precaución. Muchas veces nos

La evolución del material, nos referimos a los esquís de carving y a las botas, han aumentado el protagonismo de los isquiotibiales y deberemos prestarles una atención especial

pueden las ganas, estamos cansados y el desenlace puede ser fatal. Volver a estirar cuando nos saquemos los esquís nos ayudarán a evitar la aparición de agujetas. Y si podemos andar o ir en bici, mejor que mejor, para reoxigenar el cuerpo. Porque al fin y al cabo, si no cuidamos nosotros de nuestra maquinaria ¿quién lo hará? ■



Ejercicio aeróbico y específico se deben combinar para lograr unos buenos resultados.

Monument ara lengua e cultura aranesa

Eth Collectiu Lengua Viua, seccion dera Fondacion Musèu Etnologic dera Val d'Aran, nèish er an 1992 deuant er interès d'un corròp de personas entà promòir eth desvolopament dera lengua pròpria d'Aran laguens de toti es encastres dera vida publica aranesa, era proteccion e defensa deth sòn emplec, er enriquiment, eth prestigi e eth lòc que li correspon, atau coma eth sòn usatge sociàu.

Era sua primèra activitat ve era lum ena Corsa Aran per sa Lengua, que se celèbre cada darrèr dimenge de junhsèga tà aumenatjar er aranés, occitan dera Val d'Aran. Aguesta tradicionau corsa, damb gessudes des deth pòrt de Vielha Les, Tredòs e Montgarri qu'an eth sòn punt d'encontre ena Plaça dera Glèisa de Vielha, amasse a toti aqueri qu'en tòt caminar o córrer se manifesten a favor dera lengua. Dempús de lièger eth parlament deth Collectiu, tostemp reivindicatiu, der us dera lengua, s'autrege eth prèmi Lengua Viua entà guardonar a personas, collectius, organismes o institucions qu'agen trabalhat ena defensa dera lengua. Ath long des ans eth prèmi Lengua Viua l'an arthenut personas a nivèu individuau coma eth notari Vicent Simó, era escrivana Pepita Caubet, Mn. Jusèp Amieil, eth mèstre Frederic Vergés e er editor Lluís Pagés; collectius coma eth Grop de Mèstres dera Val d'Aran, es Pompièrs d'Aran, Joenessa d'Aran e es Corbilhoèrs cantaires, programes coma Meddia Aranés de Catalonha Ràdio en Aran; institucions coma er Ajuntament de Vielha e Mijaran e entitats coma eth Centre de Recorsi Pedagogics dera Val d'Aran.

Lengua Viua amie a tèrme tanben d'outes accions ath long der an: eth departiment de calendaris de pòcha damb vocabulari en aranés e punts de libre, era lectura de tèxtes literaris e es exitoses representacions teatraus en aranés. Hè cinc ans se pausèc era idèa de lheuar un monument ara Lengua e Cultura d'Aran. Entad aguesta fin, s'encomanèc eth sòn dessenh ath Sr. André Ricard, hilh de mair aranesa, e autor, enter d'auti prètzhetés, dera halha Olimpica Barcelona 92. Aguest monument qu'aurà sies mètres de nautada serà bastit tamb pèira de barrina cedida per industriau Sr. Jaume Llauradó propietari dera peirèra de Les. Es 24 tones de materiau de besonh tath madeish, ja s'an enviat tà Itàlia a on se talhen e polissen es elements que configuraràn eth monument que se demore inaugurar tamb motiu deth quinzau aniversari dera Corsa Aran per sa Lengua. Eth monument e eth sòn plaçament aurà un còst que virarà ath torn des 120 mil euros. Entà arténher aguesti sòs, eth Collectiu compde tamb eth supòrt popular a trauèrs dera venda de materiau plan diuèrs, es representacions teatraus, era collaboracion d'institucions e era venda de reproduccions dera escultura que damb un apòrt de 60 euros se pòden aquerir en tot hèr un ingrès en numerò de compde 2100 0035 090200371857 dera "Caixa de Pensions de Barcelona".

Entà hèr realitat era bastida d'aguest monument eth Collectiu Lengua Viua a de besonh era ajuda economica de totes aqueres personas, organismes e institucions sensibles ara preservacion dera lengua e cultura pròpies d'Aran.

Monumento a la lengua y cultura aranesa

El Colectivo "Lengua Viua", sección de la "Fondacion Musèu Etnologic dera Val d'Aran", nace en el año 1992 ante el interés de un grupo de personas para promover el desarrollo de la lengua propia de Arán en todos los ámbitos de la vida pública aranesa, la protección y defensa de su utilización, el enriquecimiento, el prestigio y el lugar que le corresponde, así como también su uso social.

Su primera actividad se inicia con la "Corsa Aran per sa Lengua", que se celebra cada último domingo de julio para homenajear al aranés, occitano del Valle de Arán. Esta tradicional carrera, con salidas desde el puerto de Vielha, Les, Tredòs y Montgarri que confluyen en la "Plaça dera Glèisa" de Vielha, reúne a todos aquellos que andando o corriendo se manifiestan en defensa de la lengua. Después del parlamento del Colectivo, siempre reivindicativo, del uso de la lengua, se entrega el premio "Lengua Viua" creado para galardonar a personas, colectivos, organismos o instituciones que hayan trabajado a favor de la lengua. En el transcurso de los años el premio "Lengua Viua" lo han conseguido, a nivel individual, personas como el notario Vicent Simó, la escritora Pepita Caubet, Mn. Jusèp Amieil, el profesor Frederic Vergés y el editor Lluís Pagés; colectivos como el "Grop de Mèstres dera Val d'Aran", los "Pompièrs d'Aran", "Joenessa d'Aran" y los "Corbilhoèrs cantaires", programas como "Meddia Aranés de Catalonha Ràdio" en Arán; instituciones como el Ayuntamiento de Vielha e Mijaran y entidades como el "Centre de Recorsi Pedagogics dera Val d'Aran".

Lengua Viua realiza también otras acciones durante el año: la distribución de calendarios de bolsillo con vocabulario en aranés y puntos de libro, la lectura de textos literarios y las exitosas representaciones teatrales en aranés. Hace cinco años se propuso la idea de erigir un monumento a la Lengua y Cultura de Arán. Para ello, se encargó al Sr. André Ricard, hijo de madre aranesa, y autor, entre otras obras, de la antorcha Olímpica Barcelona 92, su diseño. Este monumento que tendrá seis metros de altura se construirá con granito cedido por el industrial Sr. Jaume Llauradó propietario de la cantera de Les. Las 24 toneladas de material necesario para el mismo, ya se han enviado a Italia donde se tallan y pulen los elementos que configuraràn el monumento que se espera inaugurar con motivo del décimoquinto aniversario de la "Corsa Aran per sa Lengua". El monumento y su colocación tendrá un coste aproximado de 120 mil euros. Para lograr su financiación, el Colectivo cuenta con soporte popular a través de la venta de diverso material, representaciones teatrales, colaboración de instituciones y la venta de reproducciones de la escultura que se pueden adquirir con una aportación de 60 euros en la cuenta 2100 0035 090200371857 de la "Caixa de Pensions de Barcelona".

Para hacer realidad la construcción de este monumento el Colectivo "Lengua Viua" necesita la ayuda económica de todas aquellas personas, organismos e instituciones sensibles a la preservación de la lengua y cultura propias de Arán que son patrimonio común.

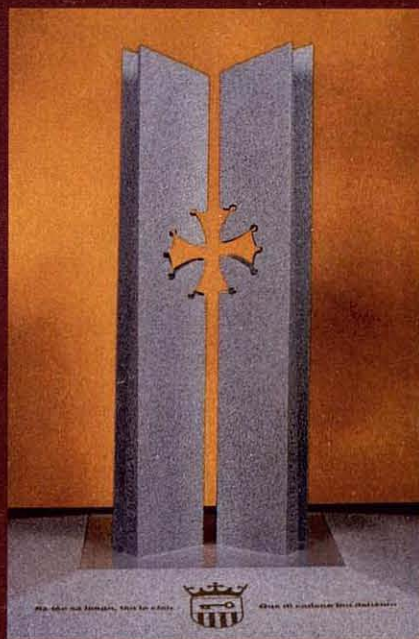

...y la importancia de la Compresión Gradual

Medilast lleva ya 40 años dedicados a la investigación de la circulación de la sangre que recorre nuestras piernas.

Desde el año 1.970 el fundador de la empresa Juan Antonio Rubio, no ha cesado en su empeño de mejorar cada día sus productos para poder ofrecer siempre a sus clientes las mejores prestaciones a través de medias y calcetines de compresión gradual.

En el año 2001, un estudio realizado por el Centro de Medicina del Deporte de La Diputación General de Aragón, certificó que la "**Compresión Gradual**" aplicada al deporte mejoraba los resultados de los deportistas.

Se utilizaron para este estudio, unas medias de compresión de la firma **Medilast**, adquiridas en una farmacia de Zaragoza.

Tras estos resultados, se decidió crear la nueva línea deportiva **Medilast Sport**.

Los deportistas y atletas que empezaron a utilizar sus calcetines técnicos, fueron ayudando poco a poco con sus opiniones a perfeccionarlos, aportando su granito de arena al departamento de I+D de la empresa llegando, a día de hoy, a una calidad y fiabilidad difíciles de superar.

La principal característica de los calcetines técnicos de **Medilast Sport** es que, al mejorar la circulación a través de la compresión gradual, el deportista que los utiliza obtiene con el mismo esfuerzo, un ahorro de oxígeno, tolerando más ácido láctico, aumentado así su rendimiento.

Incorporan unas protecciones específicas para cada deporte, destacando una excelente sujeción del tendón de Aquiles, que ayuda a evitar lesiones como la tendinitis ya que minimizan las vibraciones y los impactos de esa delicada zona.

Están fabricados con un doble tejido, el primero absorbe el sudor y el segundo absorbe el sudor del primer tejido evaporándola al exterior, en el caso de los de **Ski y Snowboard** son capaces de mantener la temperatura corporal en los pies dando una sensación térmica que el deportista agradece enormemente.



Equipo Nacional de Esquí.



Sr. J. A. Rubio junto a Jordi Font. Rider Olímpico de Snowboard.

Otros tipos de calcetines técnicos muy importantes son los de recuperación, llamados **Recu-Sport**, que debido a una compresión especial, realizan un continuo masaje en la zona del gemelo, drenando las toxinas generadas por el esfuerzo deportivo, recuperándolo en un tiempo record, entre 90 y 120 minutos aproximadamente, se utilizan después de entrenar o competir, garantizando una óptima forma física para la siguiente jornada.

Para finalizar, los calcetines de relax ó viaje llamados **Rel-Sport**, son ideales para viajes o desplazamientos largos, ya sea en avión, tren, coche, etc. tienen una compresión gradual más suave que los de deporte, pudiéndose utilizar a diario como calcetín de descanso, produciendo una gran sensación de comodidad y bienestar en las piernas, previniendo al mismo tiempo el famoso "síndrome de la clase turista" en los aviones.

Es por estos motivos que hoy en día **Medilast Sport** lidera el mercado internacional de los Calcetines Técnicos, gracias a su investigación, experiencia, constancia, saber hacer y mucha dedicación, que son las claves del éxito de esta firma leridana.

Fidel Alonso

*Rider internacional.
Montañas Purcell
(Las Rocosas - Canada 2007)
Foto: Cesar De La Hoz*

El Primer Calcetín Largo de **Compresión Gradual** de Alto Rendimiento

Calcetín para Snowboard

- Disminuye el cansancio.
- Confort térmico.
- Mejor tacto con la bota.



Calcetín para Esquí.

- Confort térmico.
- Alivia la presión de la bota.



Calcetín Oficial
del Equipo
Nacional de Esquí

medilast sport[®]

MAKES THE DIFFERENCE

De Venta en Tiendas Especializadas y Planta de Deportes de 

Camino de Torrefarrera, km 0,2 - 25110 Alpicat, Lleida Spain. Tel.: (34) 973 73 60 86 - Fax: (34) 973 73 66 03

www.medilast-sport.com

La oferta lúdico-cultural convierte a esta comarca de alta montaña en un atractivo destino que descubrir para todos aquellos esquiadores que se quieran aventurar más allá del Port de la Bonaigua.

Pallars Sobirà, 15 municipios por descubrir

Pallars Sobirà, 15 municipios por descubrir

El Pallars Sobirà, vecina de la Val d'Aran y donde Baqueira-Beret cuenta con una atractiva zona de esquí, es una comarca de alta montaña vertebrada, en parte, por el río Noguera Pallaresa que ejerce de eje norte-sur. Su historia siempre ha estado marcada por su pasado, formando parte del Condado del Pallars y que en el siglo XI fue dividido en Pallars Sobirà y Pallars Jussà. El patrimonio cultural resulta tan rico que cada pueblo alberga sus propios tesoros que descubrir.

La comarca del Pallars Sobirà está estructurada administrativamente en 15 municipios (Alins, Alt Àneu, Baix Pallars, Espot, Esterrí d'Àneu, Esterrí de Cardós, Ferrera, La Guingueta, Lladorre, Llavorsí, Rialp, Soriguera, Sort, Tírvia y Vall de Cardós), que a su vez acogen toda una serie de pueblos con mucho encanto, ya sea por la

conservación de su estructura original y ambiente de comarca de alta montaña, como por la presencia de algún monumento románico o de algún museo temático que explica y recuerda cómo era la vida hace siglos en este bello rincón del Pirineo.

Alins es la capital de la Vall Ferrera y uno de los municipios más extensos. La huella dejada por el románico es muy prolífica con monumentos como Santa María de la Torre, Sant Pere de Tor y Santa María de Besa, por nombrar algunos. También podemos encontrar, además de iglesias, otros edificios como la Força d'Araos, un antiguo castillo en ruinas, y el Castell de Tor, cercano al pueblo que le da nombre y del que se conserva una torre circular.

En la misma Vall Ferrera se encuentra la Serradora d'Àreu, perteneciente al Museu de la Ciència i de la Tècnica de Catalunya

(NACTEC). Las serrerías son máquinas que, movidas por la fuerza del agua, sierran los troncos para transformarlos en tablones. En este caso, la serrería fue construida en el siglo XIX. Inicialmente era un edificio de madera y estaba ubicado un poco más abajo pero a finales de siglo una riada se la llevó y fue reconstruida en el emplazamiento actual. La Serradora d'Àreu estuvo en funcionamiento hasta principios de la década de los

En la Vall Ferrera se encuentra la Serradora d'Àreu, que actualmente se puede visitar y ver funcionar

70 y actualmente se puede visitar y ver funcionar.

El Alt Àneu ocupa la parte alta de la Vall d'Àneu y es el municipio más extenso del Pallars Sobirà tras la unión en 1970 de los municipios de València d'Àneu, Son y Sorpe. Junto a las iglesias, las fortificaciones han



Vall d'Àssua. Gerri de la Sal. Esterrí de Cardós. Sorpe

**Relájese, la mejor atención
médica del mundo está en su mano**



Libre elección de especialista y centro médico

SEGURO DE SALUD

Infórmese, nuestros expertos le asesorarán.

Grupo  **CATALANA
OCCIDENTE**
Todo, todo y todo

Pallars Sobirà, 15 municipios por descubrir



Liessaui

jugado un papel destacado a lo largo de la historia de esta comarca como el Castell de València d'Àneu, residencia antaño del conde del Pallars Sobirà. Sant Joan d'Isil, Sant Pere de Sorpe y Sant Andreu de València d'Àneu forman parte del elenco de iglesias románicas que podremos visitar.

La Serradora d'Alòs d'Isil, en el Alt Àneu, pertenece al Ecomuseu de les Valls d'Àneu y su visita permitirá conocer cómo era parte de la economía de la comarca hace



Sorquera

siglos. Se encuentra en la salida del pueblo, en el camino que se dirige hacia los bosques de Bonabé. De hecho, en caso de seguir esa misma pista podríamos llegar a la Val d'Aran, más concretamente a Montgarri por el camino natural que conectaba antiguamente el valle con el resto de España.

El Ecomuseu de les Valls d'Àneu es una referencia obligada. Ubicado en la localidad de Esterri d'Àneu, más concretamente en la Casa Gassia, esta institución fue abierta al público en verano de 1994 y se encarga de la conservación y difusión del patrimonio cultural de los valles de Àneu y del resto de la comarca. El Ecomuseu permite conocer mejor la realidad natural y cultural de la zona y las transformaciones que se han ido sucediendo en las últimas décadas. A diferencia de otros museos tradicionales, el Ecomuseu no se centraliza en un solo punto sino que está formado por una serie de edificios distribuidos por la geo-

ceso de producción, transformación, almacenamiento y comercialización de la sal. El almacén está ubicado en el edificio de planta más grande de toda la comarca. La explotación de la fuente de agua salada por el sistema de evaporación ha sido el principal motor económico del pueblo durante muchos años y le ha conferido una fisonomía particular. Aquellos que quieran ver de cerca un dolmen se pueden acercar a ver la

El patrimonio cultural resulta tan rico que cada pueblo alberga sus propios tesoros que descubrir

Cabana de la Mosquera en la misma localidad de Gerri de la Sal.

El patrimonio cultural, y sobre todo del románico, es rico en el Baix Pallars como las iglesias de Santa María de Gerri y Sant Martí de Solduga. También encontramos sugerentes puntos de interés como la Vila Closa de Gerri, un pequeño núcleo de casas presidido



Santuario de la Mare de Déu d'Arboló

grafía de les Valls d'Àneu. La Casa Gassia, la serrería hidráulica de Alòs d'Isil, el conjunto monumental de Son y el monasterio Benedictino de Sant Pere del Burgal forman la columna vertebral del Ecomuseu.

Con el nombre oficial de Baix Pallars nos encontramos a Gerri de la Sal, que como bien indica su nombre es más conocido por sus minas de sal. En este mismo pueblo emergen las interesantes salinas y el almacén de la sal donde se enseña el pro-

por una placeta, y la Torre de la Presó (prisión) de Gerri, y el Pont del Monestir, la única vía de acceso del pueblo al monasterio.

Como punto de entrada del Parc Nacional d'Aigüestortes i Estany de Sant Maurici, Espot cuenta con la Casa del Parc Nacional, un punto de información sobre el parque. En la sede, en las antiguas escuelas de Espot, se celebran exposiciones temporales y hay una permanente, así como una sala de exposiciones y una tienda. Además, ▶



**finques
planes**

OFICINA SORT

Av. Generalitat, 15, baixos - SORT (Lleida)
Tel. 973 62 12 15 - Fax 973 62 11 22
e-mail: sort@finquesplanes.com
web: www.finquesplanes.com

OFICINA ESTERRI D'ÀNEU

Av. Francesc Macià, 2 - ESTERRI D'ÀNEU (Lleida)
Tel. 973 62 60 56 - Fax 973 62 64 14
e-mail: esterrid@finquesplanes.com
web: www.finquesplanes.com

DALLARS SOBIRÀ

ISIL "CONJUNT RESIDENCIAL MONT-ROIG"

Apartamentos y dúplex de 2 y 3 habitaciones con parking. Entorno idílico. Situación inmejorable.



Excelentes vistas.
A 10 minutos de Esterrí d'Àneu.

LLAVORSI "LA VINYETA"

Apartamentos de 2 y 3 habitaciones y dúplex. Locales comerciales. En pleno corazón de los deportes de aventura.



ESTAIS "CONJUNT RESIDENCIAL EL COLOMER"

Apartamentos y dúplex de 2 y 3 habitaciones.



CIMS D'ÀNEU - ESTERRI D'ÀNEU

Última fase en venta Edificio *Salau i la Coma*.



SORPE "LES ARES" Al pie de la Bonaigua
Apartamentos de una y dos habitaciones
con plaza de parking.



Pallars Sobirà, 15 municipios por descubrir



Boldes

podremos contemplar el bonito puente de la Capella sobre el río Escrita, una herencia del románico.

Esterrí de Cardós está situado en el centro del Valle de Cardós. Su extensión, así como número de habitantes, son muy reducidos pero bien merece la pena una visita a lugares como la iglesia de Sant Pau i Sant Pere d'Esterrí de Cardós y Santa María de Ginestarre.

El pueblo de Burg es el centro neurálgico del municipio de Ferrera, que cuenta también con otras pequeñas localidades como Montesclado, Ferrera y Alendo. De reducidas dimensiones son los restos del Castell de Burg, situado sobre una montaña por encima del pueblo que le da nombre. Sant Roc de Ferrera y Sant Esteve de Montesclado son los monumentos más representativos del románico presentes en este pequeño municipio.

La unión de los términos de Jou, Unarre y Escaló dieron lugar a La Guingueta d'Àneu en 1971. A la orilla del Noguera Pallaresa, La Guingueta se brinda como una parada obligada entre el Alt Àneu y Llavorsí. Un paseo por sus calles nos permitirá sumergirnos en una atmósfera de pueblo de alta montaña mientras que monumentos como Santa María d'Àneu, Sant Pere de Burgal (perteneciente al Ecomuseu de les Valls d'Àneu) y Vila Closa i Torre d'Escaló nos ilustrarán sobre el paso del románico por estas tierras.

El Ecomuseu de les Valls d'Àneu se encarga de la conservación y difusión del patrimonio cultural de los valles de Àneu y del resto de la comarca

De hecho, la Vila d'Escaló ha conservado parte de su estructura como pueblo medieval y la Torre, bien conservada, servía de atalaya en la zona baja del Alt Àneu.

X-SOCKS

Alta tecnología para tus pies

Elástico autoajustable

Protector de espinilla

AirConditioning Channel®

Protector de dedos

Protector de puntera



Tiras acolchadas

X-Cross Bandage®

Protector de tobillo

Protector del talón de Aquiles

Protector de talón

Sistemas de Canales de ventilación transversales

Unos calcetines perfectos requieren las últimas tecnologías y los mejores materiales. Solo la combinación de ambos puede garantizarte que al realizar tu deporte preferido te olvides de tus pies.

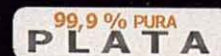

Adrenaline Ski

El diseño anatómico de la planta DER. / IZQ. junto con AirConditioning Channel®

X-SOCKS España - BMSPORTECH Tlf. 876 269 100
xsocks@bmsportech.es - www.bmsportech.es

Pallars Sobirà, 15 municipios por descubrir



Ginestarre

La Formatgeria artesanal La Roseta de Gavàs, situada en esta localidad de La Guingueta, está especializada en los quesos de cabra y en sus visitas se explica todo el proceso de fabricación de sus famosos quesos.

La cabecera de la Vall de Cardós es territorio del municipio de Lladorre, formado por localidades como Tavascan, Aineto, Cuanca y Noarre. Precisamente en Tavascan podremos visitar el Centre d'Interpretació de l'electricitat donde nos enseñarán todos los secretos de la energía creada a través de la fuerza del agua. En el mismo pueblo también se encuentra un interesante puente de un solo arco y los pequeños restos de su castillo. También cuenta con su propio puente y castillo el pueblo de Lladorre, aunque algo mejor conservados mientras que como monumentos eclesiásticos destacan Santa Eulàlia de Serra y Sant Romà d'Aineto.

A orillas del Pallars Sobirà, Llavorsí es conocida como la capital de los deportes de aventura. Resulta una cita obligada para ▶

ES CASES D'ALÓS

en Alós d'Isil (Pallars Sobirà)

A 15 Km. de Bonaigua 1.900, el acceso directo a los remontes de BAQUEIRA BERET



Viviendas de 2 y 3 habitaciones

PRÓXIMA ENTREGA DICIEMBRE 2007

Información y Ventas:

637 88 11 11

-

info@durnetan.com

-

www.durnetan.com

Pallars Sobirà, 15 municipios por descubrir

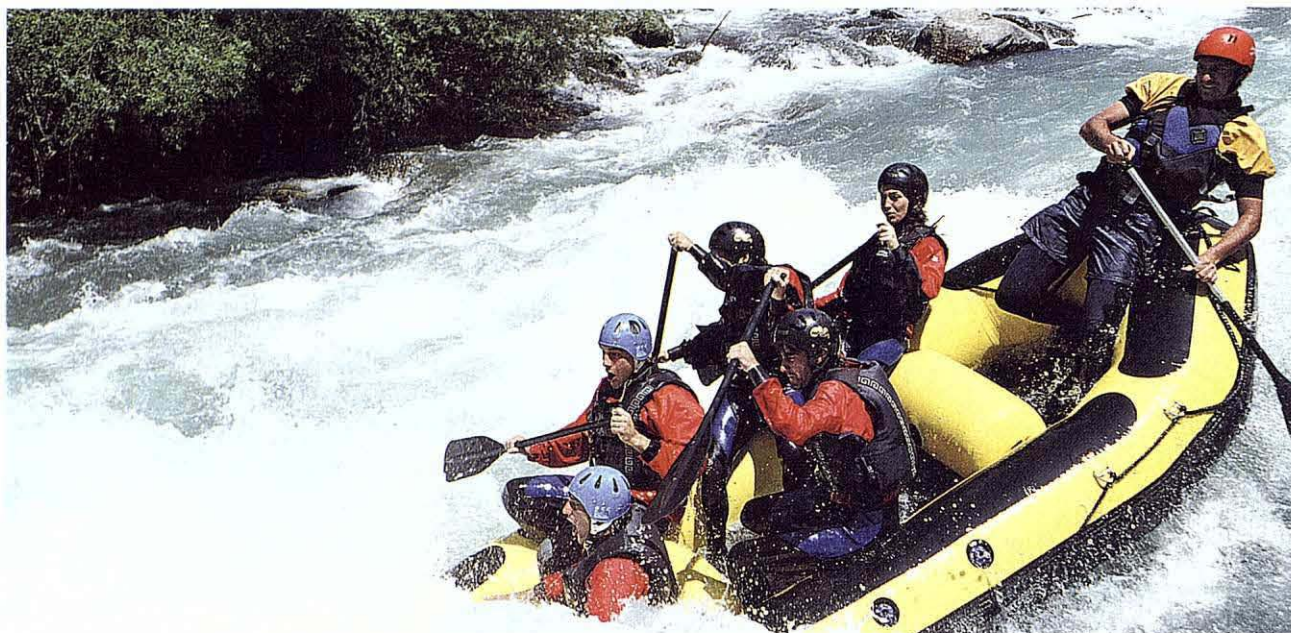

Rafting

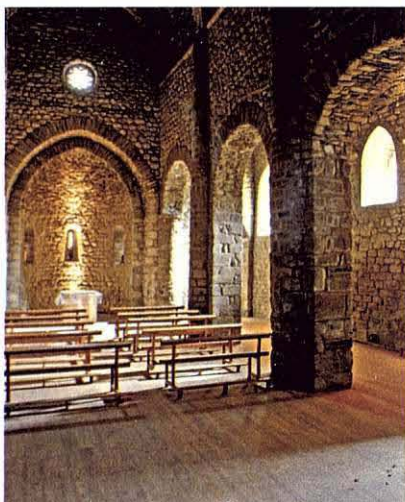

Sant Joan d'Isil

todos aquellos que se vean seducidos por la descarga de adrenalina que produce la práctica de deportes como el rafting y el barranquismo. Una serie de iglesias y restos de castillos forman el fuerte de su oferta cultural vinculada al románico como Santa Eulàlia de Llavorsí, Sant Jaume d'Aretui y los restos de los muros del Castell de Biuse.

Nuevamente el río Noguera Pallaresa aparece como eje para vertebrar parte de esta comarca. En este caso nos referimos concretamente a Rialp, una población situada a la orilla del río entre Llavorsí y Sort. Y al igual que estas dos localidades ofrece una

interesante propuesta lúdico-cultural basada en los deportes de aventura y en las visitas a sus momentos. Entre ellos destacan el propio casco antiguo de Rialp y su castillo así como

La capital del Pallars Sobirà es una visita obligada en nuestro paso por la comarca

el edificio de Sant Iscle i Santa Victòria de Surp, municipio este último agregado en 1969.

Si decidimos dejar la comarca desde Sort en dirección a La Seu d'Urgell pasaremos por el municipio de Soriguera y pueblos como Vilamur y Rubió, donde se encuentra la ▶

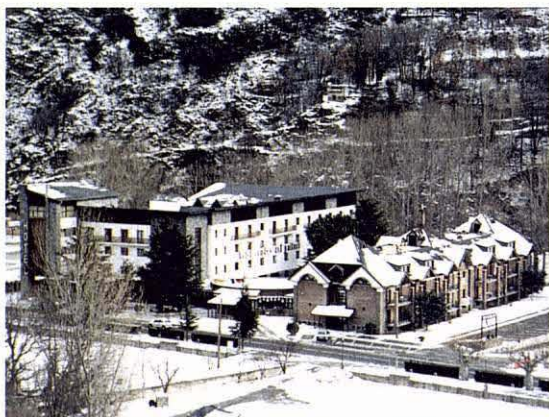

Situado a 3 Km. de Sort,
14 Km. de Port-Ainé,
28 Km de Espot Esquí
y 46 Km. de Baqueira
Beret Bonaigua 1.900.



Dispone de 102 habitaciones tipo estándar, todas exteriores, con baño completo, televisión, teléfono y calefacción central y 68 habitaciones tipo club, con baño completo, teléfono, calefacción i aire acondicionado individual, bilo musical y TV.

- SERVICIOS:**
- Bar - cafetería
 - Sala de proyecciones
 - Discoteca - Pub
 - Restaurante con menú y carta
 - Piscina climatizada y sauna
 - Salón de juegos recreativos
 - Salas de reuniones y conferencias
 - Gimnasio y sala de masajes
 - Guardaesquis - guardabicicletas

INFORMACIÓN Y RESERVAS: Av. Flora Cadena, 2 - 25594 RIALP (Pallars Sobirà - Lleida). Tel. 973 62 03 50 - Fax 973 62 12 32
www.condesdelpallars.com - e-mail: booking@condesdelpallars.com

MICHELIN,
prestaciones que duran
del primer al último kilómetro.



www.rodies.com

RODI

CENTROS DE AUTOMOCIÓN

Manos expertas

Cadena líder en Cataluña y
Aragón, con más de 110
centros a tu disposición.

Los especialistas de la nieve

No dudes y Llámanos al

 **902 27 27 00**



MICHELIN

Pallars Sobirà, 15 municipios por descubrir

única gasolinera antes de adentrarnos en el Port del Cantó. Vilamur se presenta como un atractivo pueblo donde parar y relajarse dando un paseo por su casco antiguo, que todavía conserva un destacado aire medieval. E igual de atractiva se presenta una visita al Santuario de la Mare de Déu d'Arboló puesto que además nos ofrecerá unas excelentes vistas de la comarca.

La capital del Pallars Sobirà es una visita obligada en nuestro paso por la comarca. Sus calles, sus comercios pero sobre todo su patrimonio, se convierten en un reclamo difícil de eludir, aunque sea para comprar un décimo de la lotería de Navidad en la administración La Bruixa d'Or. El centro histórico y su castillo nos llamarán rápidamente la atención, pero muchos son los puntos a visitar en su municipio. Desde monumentos del románico como la Mare de Déu de Soler, hasta otros puntos de interés más actuales como el Ecomuseu dels Pastors de la Vall d'Àssua, ubicado en el bello paraje de



Lladorre



MOGA



Alquiler & Reparación

Vielha

Av. Castiero, 6
Tel. 973 64 01 93

Alquiler, Reparación & Deportes

Baqueira Beret

Ed. Marimamba
Tel. 973 64 54 35

Delicatessen

Vielha

Av. Castiero, 6
Tel. y Fax 973 64 07 70
www.delicatessenmoga.com



Pallars Sobirà, 15 municipios por descubrir



Aiguestortes, estany Redó

Llessui, donde llegaremos tomando la carretera LV-5223 desde Sort. En la visita, tras una breve introducción sobre las características del valle, de los pastores y de las ovejas, se explica en profundidad las diferentes tareas

que deben realizar los pastores durante el ciclo anual.

El Museu de les Papallones de Catalunya, el museo de las mariposas de Cataluña, situado en Pujalt (Sort) recoge una ▶



Alos d'Isil

Unas viviendas de ensueño en un entorno único...
...para poder disfrutarlas todo el año en familia y amigos.

RiberaDeCardós

Viviendas de calidad de dos o tres dormitorios...
...ideales como vivienda habitual o como segunda residencia.



www.renovellar.com | tel. 932 680 268

Información y venta: Oficina en la propia obra. Telf.: 664422728
Calle Hug Roger III s/n. RIBERA DE CARDÓS - Visitas concertadas

Renovellar
PROMOTORA INMOBILIARIA

Pallars Sobirà, 15 municipios por descubrir

amplia muestra de todas las mariposas que vuelan en Catalunya. También podremos conocer algo más acerca de la meteorología en el Observatorio Meteorológico de Sort. Y es que la oferta lúdico-cultural de la capital del Pallars Sobirà es tan amplia que resulta imposible descubrirla en un día, por no mencionar los deportes de aventura.

El pueblo de Tirvia está situado en una especie de atalaya y durante siglos jugó un papel estratégico en esta zona de la comarca, de aquí su aspecto fortificado aunque casi fue destruido en la Guerra Civil. Cabe destacar la iglesia de Mare de Déu de la Pietat y la antigua capilla de Sant Joan Baptista, así como las estelas funerarias. De hecho, las estelas son su principal atractivo pues se



Puente de Espot



Sort

trata de un conjunto de estelas medievales de gran valor histórico y artístico. Para poderlas contemplar tendremos que concertar una visita a la Capella de la Pietat de Tirvia.

Despoblado y totalmente en ruinas encontramos el pueblo fortificado de Pui, situado en una montaña al sur del pueblo de Ainet de Cardós siendo una de las visitas recomendadas en la Vall de Cardós o Ribera de Cardós. Este municipio nace de la unión de otros dos: la Ribera, su capital, y el de Estaon que a su vez albergan pueblos como el propio Ainet de Cardós con monumentos como el Pont de Cassibrós y Sant Romà d'Anàs.

Con todo, este reportaje no es más que un rápido repaso a parte de la oferta cultural

del Pallars Sobirà, una comarca que merece tomarse un tiempo para ir descubriendo sus rincones más sugerentes. ■

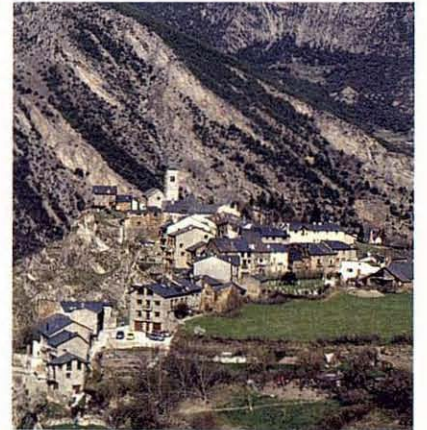

Tirvia



A 18 Km. de Espot Esquí, 17 Km. de Baqueira Beret Bonaigua 1.900 y 42 Km. de Port-Ainé, en uno de los mejores entornos naturales de los Pirineos.

El Hotel es ideal para estancias familiares ya que, por su encanto propio, se añade un enclave óptimo para recorrer la comarca y visitar auténticas joyas naturales como el Parque Nacional de Aigües Tortes y lago de Sant Maurici.

SERVICIOS: Dispone de 24 habitaciones con baño completo, teléfono y TV con canal de video, reservadas a los que buscan calidad y autenticidad. Completa sus instalaciones con cafetería, bar, restaurante, salón social y de TV, terraza solarium y aparcamiento privado.

INFORMACIÓN Y RESERVAS: c/ Major, 69 - 25580 Esterrri d'Àneu (Pallars Sobirà - Lleida)
Tel. 973 626389 - Fax 973 626279 - www.esterrripark.com - e-mail: booking@esterrripark.com

**Esterrri
Park Hotel** **

OUTSTANDING OUTDOOR EQUIPMENT.

DON'T SKI WITHOUT IT.



TEXTIL-MOCHILAS-SACOS DE DORMIR-TIENDAS WWW.HAGLOFS.SE

Distribuido por Megasport



HAGLÖFS



Tiger Shark

EATS EVERYTHING. ATTACKS EVERYONE

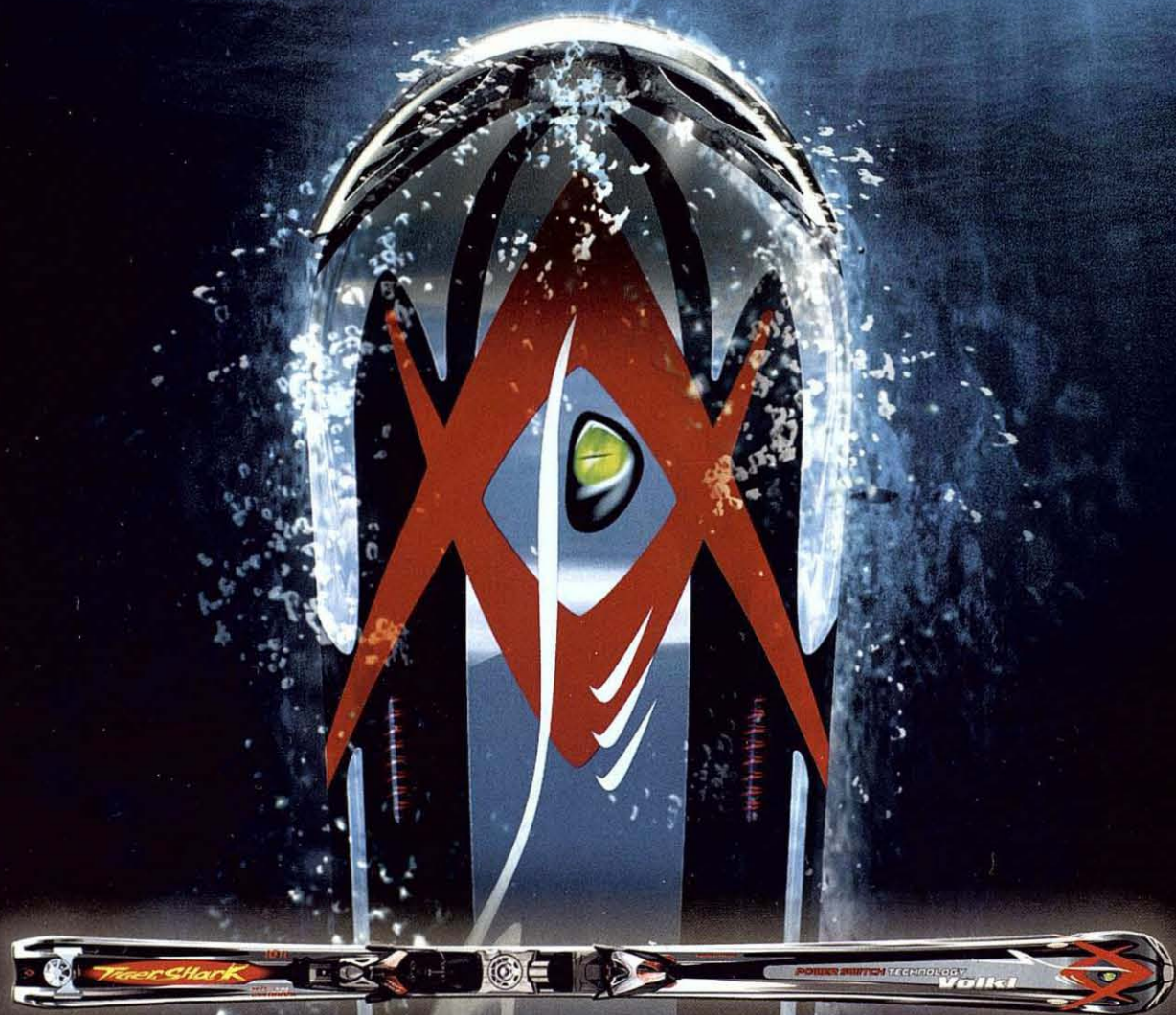

MARKER

Völk

Volkl España - volkl@bmsportech.es - BM Sportech S.A. - C/ Terracina 12 PLA-ZA - 50.197 - Tel. 876 269 100 - Fax. 976 322

www.voelkl.com

www.tigershark-film.com



Cuando el diseño mejora las prestaciones ...



DIABLO



DESIGNED TO PERFORM

Sin dejar rastros

La montaña es un patrimonio de todos que debemos cuidar. La presencia del hombre tiene que pasar inadvertida para que futuras generaciones disfruten de ella como nosotros lo hacemos ahora.

Redacción: Pedro Risueño
Fotos: Francesc Tur

Sin dejar rastro

La montaña es un patrimonio de todos y de todos es la obligación de cuidar de ella. Sea cual sea la época del año debemos comportarnos en el monte sin dañar el entorno natural, al contrario, si podemos dejarlo mejor de lo que lo hemos encontrado sería ideal, siguiendo la máxima del fundador de los boy scouts, Baden-Powell, que siempre abogó por dejar el mundo mejor de lo que lo habíamos encontrado. No hace falta un gran sacrificio, simplemente seguir un código básico de comportamiento en la montaña que nos ayudará a preservar el entorno. De hecho bastará con aplicar el sentido común y pensar un poco en el maravilloso entorno que nos rodea para cuidar de él.

Nuestra curiosidad innata nos puede llevar alguna vez más allá de ser meros observadores y alterar el medio sin querer. La mejor manera de evitarlo es no molestar a ninguna forma de vida silvestre y proteger la

Las zonas de cultivo y de pastoreo son, a veces, las víctimas accidentales de pseudoexcursionistas que, sin pensar en sus consecuencias, cruzan los campos en lugar de seguir los senderos

flora. No puede haber peor agresión al medio como alterar una zona de nidificación de aves. De la misma manera no tiene ningún



sentido arrancar la rama de un árbol o empezar a colgarnos de ella tipo Tarzán hasta que se rompa. Y así podríamos encontrar una larga lista de ejemplos que erosionan el medio de una forma injustificada.

Las zonas de cultivo y de pastoreo son, a veces, las víctimas accidentales de pseudoexcursionistas que, sin pensar en sus consecuencias, cruzan los campos en lugar de seguir los senderos. Y muchas veces incluso llegan a molestar al ganado que pace tranquilamente y ve alterada su tranquila rutina. Seguir los caminos y senderos será la mejor manera de conservar los mismos y evitar una degradación innecesaria y dañina de su entorno.

La basura es uno de los peores enemigos de la montaña. Es por ello que se debe evitar a toda costa dejar desperdicios en el monte e intentar mantener limpias las zonas de acampada. A veces se cae en el error de dejar restos biodegradables como la cáscara de la fruta allí donde comemos. Es un error ya que incitará a otros a dejar basura. Lo mejor es llevárnosla con el resto de desperdicios. A nadie le gusta ir paseando por una montaña y encontrarse piel de naranja por el camino. De la misma manera se deben eludir actividades que puedan contaminar los ríos o lagos como utilizar jabón u otros productos.

Otro detalle a tener es el respeto cuando cruzamos una propiedad privada. >

Desconecta, disfruta, descansa, diviértete... en **BANHS DE TREDÓS**



Hotel-Balneario, acceso en moto de nieve a 15 minutos de Salardú. Tratamientos termales, aguas sulfurosas, piscina ext. natural, sauna, restaurante - cafetería, raquetas y circuito de esquí de fondo.

PASEO MAÑANA: 80,00 € por persona. (IVA incluido)

Subida en moto de nieve, raquetas, comida y bajada en moto.

TARDE DE RELAX: 75,00 € por persona. (IVA incluido)

Subida en moto de nieve, piscina exterior de agua termal, sauna, masaje de 25 minutos y bajada en moto.

No se admiten pagos con tarjeta

Banhs de Tredós
Hotel-Balneario Termal



www.banhsdetredos.com
banhsdetredos@banhsdetredos.com - luis@banhsdetredos.com
 Telf. 973 25 30 03 · 660175843 - 902 05 65 20

Visita nuestra web para promociones, ofertas de último minuto y más...

TU NUEVA PIEL, SIN RIESGO DE RECHAZO.

 Columbia
Sportswear Company

 Columbia

TITANIUM™
columbia.com/wildcard

Basta con una sencilla operación indolora y muy placentera. Cuando te pongas el Wildcard™ Softshell sentirás el tacto suave y silencioso de tu nueva piel impermeable y transpirable. El Wildcard™ Softshell incorpora Omni-Bloc™ HP Barrage con aislamiento Micro Temp™ XF II y forro en Jersey UltraWick™. Además de la capucha amovible y los bolsillos de seguridad que te faltan a tu piel de toda la vida. Información al cliente: consumers@columbia.com



Un hogar en la montaña

CUATRO UNICAS CASAS ARANESAS CON JARDIN EN UNHA, CON LAS MEJORES VISTAS DEL VALLE. CASAS ESPACIOSAS Y LUMINOSAS.

"Por fin el espacio no va ser problema"



TRES CASAS TRADICIONALES EN EL CASCO ANTIGUO DE VIELHA, 3/4 DORMITORIOS. FINALIZADAS, A ESTRENAR

"La comodidad de Vielha a su alcance"



CASAS ARANESAS EN LA CALLE MAYOR DE BETREN, JUNTO A VIELHA, 4 DORMITORIOS. ACABADOS DE ALTA CALIDAD

"Betren; el encanto de un pueblo aranes"



PROMOCIONES OBRA NUEVA EN LA VAL D'ARAN

Cuidamos los detalles

GRUPO Habitst Aran
Consulting immobiliari

www.habitataran.com

Av. Pas d'Arro, 14 · 25530 VIELHA · Tel. 973 64 26 25

Sin dejar rastro

Si tenemos el permiso para que pasemos deberemos ser respetuosos cerrando las verjas que nos encontremos a nuestro paso (si lo estaban) y no dejar nada de basura, por supuesto. Tampoco deberemos abandonar el sendero, seducidos por los árboles frutales o el huerto que pueda tener la finca.

Si la basura es uno de los peores enemigos de la montaña, el fuego es el peor. Los desperdicios de cristal (botella, botes, etc) son una fuente provocadora de llamas por aumentar la potencia de los rayos del sol (efecto lupa). Hay que recogerlos y evitar hacer fuego a toda costa. Las consecuencias de una fogata pueden ser devastadoras más allá de la idílica imagen que nos transmite un fuego de campo.

Las Comunidades Autónomas han estrechado el cerco al uso de los vehículos a motor en la montaña con las denominadas

Leyes de Acceso Motorizado al Medio Natural. Aún así deberemos cumplir la normativa en las zonas donde se pueda circular como limitar la velocidad a 30 km/h y reducir el impacto acústico. Una vez llegados al destino, también convendrá dejar el vehículo estacionado de la mejor manera posible y que no cierre el paso de algún camino o el acceso a algún sendero.

En caso de visitar alguna localidad o monumento siempre se debe respetar el patrimonio y las tradiciones de la población visitada, como si hacemos una excursión hasta Montgarri y visitamos el Santuario.

La Val d'Aran posee un rico patrimonio cultural y natural. Muchas son las rutas que nos permitirán conocer su entorno (bastan-

tes de ellas con el itinerario marcado como sendero de Gran o Pequeño Recorrido) y hacer noche en algún refugio de montaña. Llegado el caso se deben respetar las normas específicas de funcionamiento de cada refugio, como cocinar en las zonas destinadas a ello o la utilización de aparatos de música que pudieran molestar al resto de los

La basura es uno de los peores enemigos de la montaña y se debe evitar a toda costa dejar desperdicios en el monte

usuarios así como cumplir con los horarios del mismo.

Como hemos podido ver, no hace falta seguir un código de conducta para preservar el entorno natural que nos rodea, simplemente utilizar un poco el sentido común. ■



Las zonas de picnic se deben mantener limpias y evitar dejar desperdicios por el camino.

			<p>TERMAS BARONIA DE LES</p> <p>círculo termal con aguas sulfúreas tratamientos con caviar fresco belleza masajes terapias fotodepilación láser degustación de caviar</p> <p>T. 973 648717</p> <p>Camino de la Lana s/n Les (25540) - Val d' Aran www.termasbaroniadeles.com</p>

De tocador

El uso de una crema fotoprotectora adecuada y unas buenas gafas de sol son imprescindibles para mantener nuestra piel y nuestros ojos a salvo de los efectos nocivos de la radiación solar.

Redacción: Anna Affeltranger
Fotos: Michael Helsing - Bollé - Francesc Tur

Desde hace unas décadas, nuestra cultura ha asociado el bronceado a ofrecer una imagen saludable y atractiva. Durante la temporada de esquí, además del verano, esta máxima toma más fuerza que nunca y aunque sólo tengamos expuesta parcialmente la cara y poco más se deben extremar las precauciones utilizando una crema fotoprotectora de manera adecuada. La reflexión de los rayos solares varía en función de la superficie. El asfalto refleja aproximadamente un 2% por un 5% el agua y... ¡un 85% la nieve! De aquí que hagamos tanto énfasis en la importancia de protegerse. Además también afectan la latitud y la altitud. Cada 1.000 metros de altura la radiación UV aumenta un 10%, incluso en los días nublados. Pero veamos un poco más de cerca el tema de las radiaciones.

El sol emite una sucesión de partículas energéticas llamados fotones que en su desplazamiento crea una onda. Así pues, la luz solar se descompone en diversas longitudes de onda de la cuales tres llegan a la Tierra. La

El asfalto refleja aproximadamente un 2% de los rayos ultravioletas por un 5% el agua y... ¡un 85% la nieve!

capa de ozono se encarga de absorber las radiaciones ultravioletas de tipo UVC, las más nocivas para el hombre. Las UVB son las responsables del eritema (lesión cutánea) y provocan el bronceado mientras que las UVA



Las gafas de tipo máscara ofrecen una excelente protección.

provocan el envejecimiento de la piel y el melanoma. Será el índice UV Solar Mundial (un promedio de la radiación ultravioleta solar máxima en la superficie de la tierra) el que nos permita valorar el grado de nocividad de los rayos UV y el Factor de Protección Solar (FPS) quien nos proteja de un exceso de radiación. El FPS mide la protección frente al eritema solar producido por la radiación UVB, es decir, indica cuál es el múltiplo de tiempo al que se puede exponer la piel protegida para conseguir el mismo efecto eritema-

toso que se obtendría si no se hubiese aplicado ninguna protección tal como explican desde el Colegio de Farmacéuticos de Barcelona. Cuanto más alto es el FPS más alta es la protección. Si una persona es capaz de estar expuesta 20 minutos sin quemarse y utiliza un fotoprotector 8 obtendrá una protección 8 veces superior. Y al elegir un protector solar, siempre es mejor consultar a su farmacéutico.

El FPS indica cuál es el múltiplo de tiempo al que se puede exponer la piel protegida para conseguir el mismo efecto eritematoso que se obtendría si no se hubiese aplicado ninguna protección

Sin embargo, si decidimos comprar una crema podemos quedar desorientados por la cantidad de cremas con diferentes FPS que encontraremos. Ante tal situación, la Comisión Europea aprobó el año pasado una nueva normativa, a título de recomendación, que regula la clasificación de las lociones fotoprotectoras. Con la paulatina adaptación de esta normativa, las categorías pasarían a ser solamente cuatro: protección baja (FPS de 6 a 10), protección media (FPS 15, 20 y 25), protección alta (30 y 50) y protección muy alta (50+). Como se puede apreciar >



La crema fotoprotectora se debe utilizar durante todo el día.

De tocador



Las gafas de sol son imprescindibles en la montaña.

desaparecen las cremas por debajo de un FPS 6 y aquellas que anunciaban "protección total" puesto que según el Comisionado "ninguna crema por muy alta protección que tenga, protege completamente contra el sol".

Pero de poco nos servirá utilizar una crema fotoprotectora si no lo hacemos de manera adecuada. Aquí van unos consejos. Aplicar la crema en casa, si puede ser, y 30 minutos antes de exponerse al sol. Hacerlo sobre la piel bien seca. Ser generosos con la crema. Evitar los perfumes y cosméticos alcohólicos que contienen esencias vegetales porque son fotosensibilizantes. Elegir el fotoprotector más indicado para cada uno. Utilizar la crema aunque esté nublado.

Otro detalle que a veces obviamos pero que resulta igual de importante son los protectores labiales. Debemos prestar la misma atención ya que están sobreexponidos a causa del frío, del viento y del propio sol. Una buena crema nos aislará de las inclemencias del tiempo y los mantendrá hidratados para evitar que

I



por hidratante, por reducir las arrugas, por dar mucha vida

el único tratamiento integral
que devuelve la vida a tus labios

Blistex
LIP CARE SOLUTIONS

más vida para tus labios

PG&G nubiola

Gran Vía de les Corts Catalanes, 648 - 3º
08010 BARCELONA - Tel. 93 301 23 61



regenerador



acondicionador



lip tone



ultraprotector



fruit smoothies



revitalizador

se corten y se agrieten. Y hablando de hidratación, nunca está de más, al contrario, mimar la piel con alguna crema hidratante que ayude a nuestra dermis a recuperarse después de un día de esquí.

Los rayos ultravioleta no sólo son una amenaza para nuestra piel sino también para nuestros ojos. Como hemos apuntado, la nieve refleja hasta un 85% los rayos solares de manera que tendremos que prestar atención a las gafas de sol, incluso en un día nublado. La patología más común por no utilizar gafas de sol o unas inapropiadas es la oftalmología de la nieve, una severa irritación de la córnea que produce dolor y se manifiesta al cabo de unas horas de la exposición. Actualmente, la oferta de gafas de sol es desbordante, ya sea de tipo máscara como otros modelos más convencionales u otros más sofisticados, a los que podemos cambiar la lente según las condiciones de visibilidad. Pero sobre todo usar unas con un factor de protección UV adecuado porque la vista es sagrada. ■



Los rayos ultravioleta son una amenaza para la piel y para los ojos.

NOVA BLING GOGGLE
DIAMANTE LIMITED EDITION

bolle



VALLE DE ARÁN

DECORACIÓN TÍPICA DE MONTAÑA Y CALEFACCIÓN. SERVICIOS DENTRO DEL COMPLEJO "VITALCENTER": CENTRO DE SALUD Y BELLEZA, SAUNAS, BAÑO TURCO, BAÑERAS DE HIDROTERAPIA, MASAJES, GIMNASIO Y PISCINA CLIMATIZADA INTERIOR. SERVICIO PRIVADO DE TRANSPORTE A PISTAS, GUARDAESQUIES, GARAGE, LAVANDERÍA Y GUARDERÍA (DE PAGO, SOBRE PETICIÓN). 2 RESTAURANTES "SO DE GARÓS" (COCINA ARANESA) Y "EL ROSTIDOR" (ASADOR CON HORNO DE LEÑA), SALON BAR CHIMENEA, Y BAR PISTA NEGRA. Y PARA LOS NIÑOS MINICLUB.

EL COMPLEJO CUENTA TAMBIÉN CON: AUDITORIUM Y SALONES PARA REUNIONES, SEMINARIOS, CONGRESOS Y BANQUETES.

SITUADO EN EL CORAZÓN DEL VALLE DE ARÁN, EN EL PUEBLO DE GARÓS, QUE ESTÁ CONSIDERADO COMO UNO DE LOS MÁS BELLOS DEL PIRINEO LERIDANO, POR SU TRADICIÓN Y ARMONÍA ARQUITECTÓNICA QUE HACEN DE ESTE PUEBLO, UNA JOYA. A 8 KM. DE LAS PISTAS DE ESQUÍ DE BAQUEIRA BERET Y A 4 KM. DE VIELLA.

EL COMPLEJO DISPONE COMO HOTEL DE HABITACIONES DOBLES, DÚPLEX Y SUITES. ASIMISMO DE APARTAMENTOS DESDE 1 HABITACIÓN (49 M2) HASTA 3 HABITACIONES (TRÍPLEX 128 M2). TODO ELLO EQUIPADO CON BAÑO COMPLETO (SECADOR DE PELO), TV CON ANTENA PARABÓLICA, TELÉFONO, FRIGORÍFICO, EDREDONES DE PLUMA ETC.. LOS APARTAMENTOS DISPONEN ADEMÁS DE COCINA TIPO ALACENA TOTALMENTE EQUIPADA Y SALÓN COMEDOR CON SOFÁ CAMA.



HAB. DOBLE



HAB. DÚPLEX

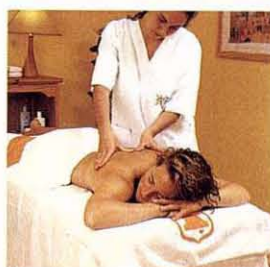



07
08

 BAQUEIRA/BERET

CENTRAL DE RESERVAS. TU RESERVA EN UN CLICK.

Para que no hagas colas, ni tengas que esperar.

www.baqueira.es

6.400 plazas de alojamiento en Val d'Aran y Vall d'Àneu.



- > Solicita tu reserva
- > Espera a la confirmación
- > Formaliza el pago
- > Encontrarás la documentación a la llegada en el hotel o en el apartamento reservado

Selecciona las fechas (ver pág. 121) y el alojamiento elegido (ver págs. 123-141). Nuestro personal de reservas se encargará del resto. No olvides reservar cursos de esquí (especialmente si hay debutantes o niños). Alquiler de material para tu mayor comodidad. Seguros en caso de accidente en pistas. Se requiere un depósito de 150 € por persona para que la reserva quede confirmada.

El número de reserva o localizador debes utilizarlo siempre en todas las comunicaciones. Recibirás por mail/fax la reserva con descripción de los servicios incluidos. Verifica que todos los datos sean correctos.

Forma de pago mediante transferencia bancaria o VISA
La Caixa 2100 0980 74 0200006897

El saldo final debes abonarlo 10 días antes de la llegada. Nuestro servicio Entrega Exprés enviará la documentación (forfaits, bono del hotel, etc.) a la recepción del hotel/apartamentos. También puedes solicitar la reserva en tu agencia de viajes.

POR TELÉFONO

BARCELONA

Tel. 932058292
Fax 932058290
e-mail: barcelona@baqueira.es

MADRID

Tel. 915765207
915762015
Fax 914315574
e-mail: madrid@baqueira.es

VAL D'ARAN

Tel. 973639000
Fax 973644488
e-mail: viajes@baqueira.es

INFORMACIÓN GENERAL PARA LAS RESERVAS

Reservas

Todas nuestras oficinas le ofrecen disponibilidad y precios de las 6.400 camas que Viajes Baqueira Beret gestiona en Arán y Pallars Sobirà. Le sugerimos que reserve con la mayor antelación posible.

Las peticiones se confirman vía e-mail o fax. Compruebe detenidamente si la confirmación (fechas, tipo de alojamiento, régimen alimenticio, servicios y número de personas) coincide plenamente con su solicitud. En caso de duda contacte con nosotros. Indique siempre su número de localizador de la reserva. Le recomendamos que utilice nuestro servicio Entrega Exprés.

Al formalizar su reserva, contrata con Viajes Baqueira Beret un paquete que incluye: alojamiento y diferentes servicios de la Estación de Esquí, cuya actividad deportivo-turística se practica al aire libre, en alta montaña, bajo condiciones climatológicas que en algún momento pueden ser desfavorables. Esta circunstancia puede obligar al cierre parcial de la estación. Los servicios de la estación contratados no son reembolsables por este concepto, excepto si la estación está totalmente cerrada.

Hoteles / Apartamentos

Consulte los horarios de entrada y salida en las Condiciones Generales. Si por cualquier motivo se ve obligado a retrasar el día de llegada, no tendrá derecho al reembolso de los servicios contratados y no utilizados. No se permite la entrada de animales domésticos, excepto con autorización expresa del hotel o apartamentos. Los servicios e instalaciones complementarias (garaje, gimnasio, jacuzzi, spa, sauna, etc.) de que disponen algunos establecimientos se publican a título informativo y, salvo indicación contraria, son de pago directo en el momento de su utilización. Los apartamentos tienen condiciones especiales de contratación (depósito contra daños, limpieza, número de personas, etc.) que debe consultar en las Condiciones Generales.

Forfait de Esquí / Servicios Estación

El forfait de esquí le permite acceder a toda el área esquiable de Baqueira/Beret/Bonaigua que en ese momento está abierta al público. Es personal e intransferible y la estación no es responsable en caso de pérdida.

Los cursos de esquí tienen plazas limitadas, consulte las diferentes modalidades y horarios. Es obligatorio incorporarse el día del inicio de las clases y no se permite cambios/anulaciones una vez iniciado el curso.

Semana de Esquí 7 o 5 días

Alojamiento 7 o 5 noches + forfait esquí, 6 o 5 días respectivamente.

Semana con Curso de Esquí 7 o 5 días

Alojamiento 7 o 5 noches + forfait 6 o 5 días + curso de esquí, 6 o 5 días respectivamente.

Día de llegada: Domingo con alojamiento a partir de las 17.00 h.

Día de salida: (7 días) Domingo antes de las 11.00 h.

(5 días) Viernes antes de las 14.00 h.

Modalidades Cursos de Esquí / Snowboard

Baqueira Alpino 6 días (17 h) de lunes a sábado.

Horario: Curso 1

Lunes-viernes (9.30-12.30 h). Sábado (9.30-11.30 h).

Horario: Curso 2

Lunes-viernes (12.45-15.45 h). Sábado (13.45-15.45 h).

Baqueira Alpino 5 días (15 h) de lunes a viernes.

Horario: Curso 1

Lunes-viernes (9.30-12.30 h).

Horario: Curso 2

Lunes-viernes (12.45-15.45 h).

Beret Alpino 6 días (17 h) de lunes a sábado.

Horario:

Lunes-viernes (10.00-13.00 h). Sábado (10.00-12.00 h).

Beret o Bonaigua Alpino 5 días (15 h) de lunes a viernes.

Horario: Lunes-viernes (10.00-13.00 h).

Todos los cursos se realizan en clases colectivas de 8-10 alumnos.

Snowboard Baqueira 5 días (15 h).

Horario: Lunes-viernes (9.30-12.30 h).

Snowboard Beret 5 días (10 h).

Horario: Lunes-viernes (10.00-12.00 h).

Grupos snowboard mínimo 4 / máximo 10 alumnos.

Puntos de Reunión Inicio Clases:

-Baqueira 1.800 frente Escuela Esquí.

-Beret 1.850 frente Escuela Esquí.

-Bonaigua junto a Escuela de Esquí.

Modalidades especiales niños 4 / 5 años y Parques Infantiles nieve

Curso Esquí Baby en Baqueira 6 días (17 h.) Lunes a sábado.

Iniciación al esquí para niños de 4-5 años. Grupos reducidos 4-6 alumnos por monitor.

Horario: Curso 1

Lunes-viernes (9.30-12.30 h). Sábado (9.30-11.30 h).

Horario: Curso 2

Lunes-viernes (12.45-15.45 h). Sábado (13.45-15.45 h).

Punto de Reunión:

Edificio junto al Parque Infantil en Baqueira 1.800.

Parques Infantiles Baqueira 1.800 y Beret 1.850.

Combinación ideal para niños a partir de 4 años, incluyendo

clases de esquí + parque infantil + comida. Jornada completa

Lunes-viernes 6 horas. Sábado 4 h.

Horario:

Lunes-viernes (9.30-15.30 h). Sábado (9.30-13.30 h).

Parques Infantiles Baqueira 1.800 y Beret 1.850.

Jornada Completa (7 h) 6 o 5 días. Incluye comida.

Horario: Lunes-sábado o lunes-viernes. (9.30-16.30 h).

Media Jornada (3.15 h) 6 o 5 días.

No incluye comida.

Horario: Lunes-sábado o lunes-viernes. Mañana (9.30-12.45 h).

Tarde (13.15-16.30 h).



Alquiler Material Esquí/Snowboard

Olvidate de transportar equipos de esquí.
 Reserva tu equipo en el momento de formalizar tu reserva.
 Te ofrecemos nuestros centros de alquiler a pie de pistas.
 Especial "Pack Equipo Alpino / Snow + Guardaesquíes"
 6 o 5 días, adulto / niño

(esquí + botas + bastones + guardaesquíes)	
Adulto.....	78,75 €
Niño.....	52,70 €
Equipo Snow + Guardaequipo	88,20 €

Flexi Ski

Si dispone de varios días libres (4 días mínimo), solicite un Flexi Ski, llámenos y efectuaremos una reserva a medida (según disponibilidad en los hoteles).
 Incluye alojamiento y forfait. No dispone de curso de esquí.

- Puente de la Constitución del 5/12 al 9/12
- Puente de Navidad del 21/12 al 25/12
- Puente de San Esteban 26/12 al 30/12
- Puente de San José del 14/3 al 19/3
- Puente de Semana Santa del 19/3 al 23/3

Transporte AVE Lleida-Baqueira-Lleida

Solicite información y precios de este nuevo servicio que ofrecemos semanalmente en combinación exclusivamente con paquetes de esquí.
 Precio/persona: 67,50 € (mínimo 5 personas).

Entrega Exprés

Solicita nuestro servicio Entrega Exprés abonando el saldo restante de tu reserva 10 días antes de la fecha de llegada y recibirás toda la documentación (bono de hotel, forfaits, etc.) en la recepción del alojamiento reservado.

Actividades

- Visita guiada a la Estación. Lunes y martes 11.00 h. Punto de encuentro en Baqueira 1.800.
- Cocktail Bienvenida en:
 Baqueira 1.800 todos los lunes a las 16.00 h.
 En Beret 1.850 todos los martes a las 16.00 h.
 Todas las semanas carrera fin de cursillo. Clasificación por categorías y entrega de premios.
 Previa inscripción: Visita cultural, paseos con raquetas, paseos en trineos con perros.



Calendario temporada 07/08 (7 días)

SEMANA	FECHA INICIO	FECHA FINAL	TEMPORADA
1	02-12-07	09-12-07	MEDIA
CONSTITUCIÓN	05-12-07	09-12-07	ALTA (Flexi)
2	09-12-07	16-12-07	PROMOCIÓN
3	16-12-07	23-12-07	BAJA
4	23-12-07	30-12-07	ALTA
SAN ESTEBAN	26-12-07	30-12-07	FIN DE AÑO (Flexi)
5	30-12-07	06-01-08	FIN DE AÑO
6	06-01-08	13-01-08	BAJA
7	13-01-08	20-01-08	BAJA
8	20-01-08	27-01-08	BAJA
9	27-01-08	03-02-08	MEDIA
10	03-02-08	10-02-08	ALTA
11	10-02-08	17-02-08	MEDIA
12	17-02-08	24-02-08	ALTA
13	24-02-08	02-03-08	ALTA
14	02-03-08	09-03-08	MEDIA
15	09-03-08	16-03-08	BAJA
SAN JOSE	14-03-08	19-03-08	ALTA (Flexi)
16	16-03-08	23-03-08	ALTA
SEMANA SANTA	19-03-08	23-03-08	ALTA (Flexi)
17	23-03-08	30-03-08	PROMOCIÓN

Calendario temporada 07/08 (5 días)

SEMANA	FECHA INICIO	FECHA FINAL	TEMPORADA
501	02-12-07	07-12-07	MEDIA
CONSTITUCIÓN	05-12-07	09-12-07	ALTA (Flexi)
502	09-12-07	14-12-07	PROMOCIÓN
503	16-12-07	21-12-07	BAJA
504	23-12-07	28-12-07	ALTA
SAN ESTEBAN	26-12-07	30-12-07	FIN DE AÑO (Flexi)
505	30-12-07	04-01-08	FIN DE AÑO
506	06-01-08	11-01-08	BAJA
507	13-01-08	18-01-08	BAJA
508	20-01-08	25-01-08	BAJA
509	27-01-08	01-02-08	MEDIA
510	03-02-08	08-02-08	ALTA
511	10-02-08	15-02-08	MEDIA
512	17-02-08	22-02-08	ALTA
513	24-02-08	29-02-08	ALTA
514	02-03-08	07-03-08	MEDIA
515	09-03-08	14-03-08	BAJA
SAN JOSE	14-03-08	19-03-08	ALTA (Flexi)
516	16-03-08	21-03-08	ALTA
SEMANA SANTA	19-03-08	23-03-08	ALTA (Flexi)
517	23-03-08	28-03-08	PROMOCIÓN

Precios del suplemento por persona para añadir a los precios publicados en el folleto (págs. 123 a 141) en caso de reservar curso de esquí

Suplementos cursos de esquí

	PROMOCIÓN	BAJA	MEDIA	ALTA	FIN DE AÑO
CURSO 6 DÍAS	112,00	125,80	128,70	129,20	143,40
CURSO 5 DÍAS	106,20	112,80	118,00	119,00	130,40
ESQUÍ BABY	161,30	163,40	164,00	165,00	177,80

TODAS LAS TEMPORADAS

SNOWBOARD BAQUEIRA	3 horas diarias de lunes a viernes	155,00
SNOWBOARD BERET	2 horas diarias de lunes a viernes	105,00

NOTA IMPORTANTE:

INFORMACIÓN COMPLEMENTARIA EN PÁGINAS 119 Y 120. NO SE PUEDEN COMBINAR PAQUETES DE DIFERENTE TIPO, PAQUETE DE 7 DÍAS EN ESQUÍ SEMANA CON CURSO DE ESQUÍ 5 DÍAS O VICEVERSA

Descuento para aplicar a los precios publicados en el folleto (págs. 123 a 141) si en la reserva hay niños

Descuentos niños menores de 6 años

	7 días	5 días
PROMOCIÓN	126,50	113,10
BAJA	161,50	143,90
MEDIA	173,50	158,70
ALTA	179,90	160,60
FIN DE AÑO	184,90	161,80

Descuentos niños de 6 a 11 años

	7 días	5 días
PROMOCIÓN	24,40	23,10
BAJA	42,30	38,80
MEDIA	53,80	53,10
ALTA	56,90	53,40
FIN DE AÑO	61,20	54,80

Tarifas parques infantiles de nieve

	TODAS LAS TEMPORADAS	FIN DE AÑO
ESTANCIA 6 DÍAS COMPLETOS + COMIDA	200,30	-
ESTANCIA 5 DÍAS COMPLETOS + COMIDA	162,40	-
ESTANCIA 6 DÍAS MAÑANAS O TARDES	115,00	-
ESTANCIA 5 DÍAS MAÑANAS O TARDES	97,20	-
PARQUE INFANTIL + CLASES 6 DÍAS	331,20	349,00

PRECIOS APLICABLES EXCLUSIVAMENTE A PAQUETES CON ALOJAMIENTO

HOTELES Y APARTAMENTOS

Servicios en el hotel

 TV en las habitaciones	 Minitbar	G Garaje	 Sala juegos	 Masajista	 Piscina cubierta	 Actividades apresquí	 Calidad turística
 TV vía satélite	 Disco/Bar Musical	 Guardaesquis	 Sala lectura	 Gimnasio	 Rayos U.V.A.	 Secador cabello	 Solárium
 Restaurante	 Peluquería	 Caja fuerte	 Sala convenciones	 Jacuzzi	 Hidromasaje	 Spa	 Baño turco
 Bar/Cafetería	P Parking aire libre	 Sala TV	 Sauna	 Cocina	 Conexión a Internet	 Calidad ISO	 Actividades infantiles

Mapa de situación de las poblaciones de Val d'Aran, Vall d'Àneu y Pallars Sobirà

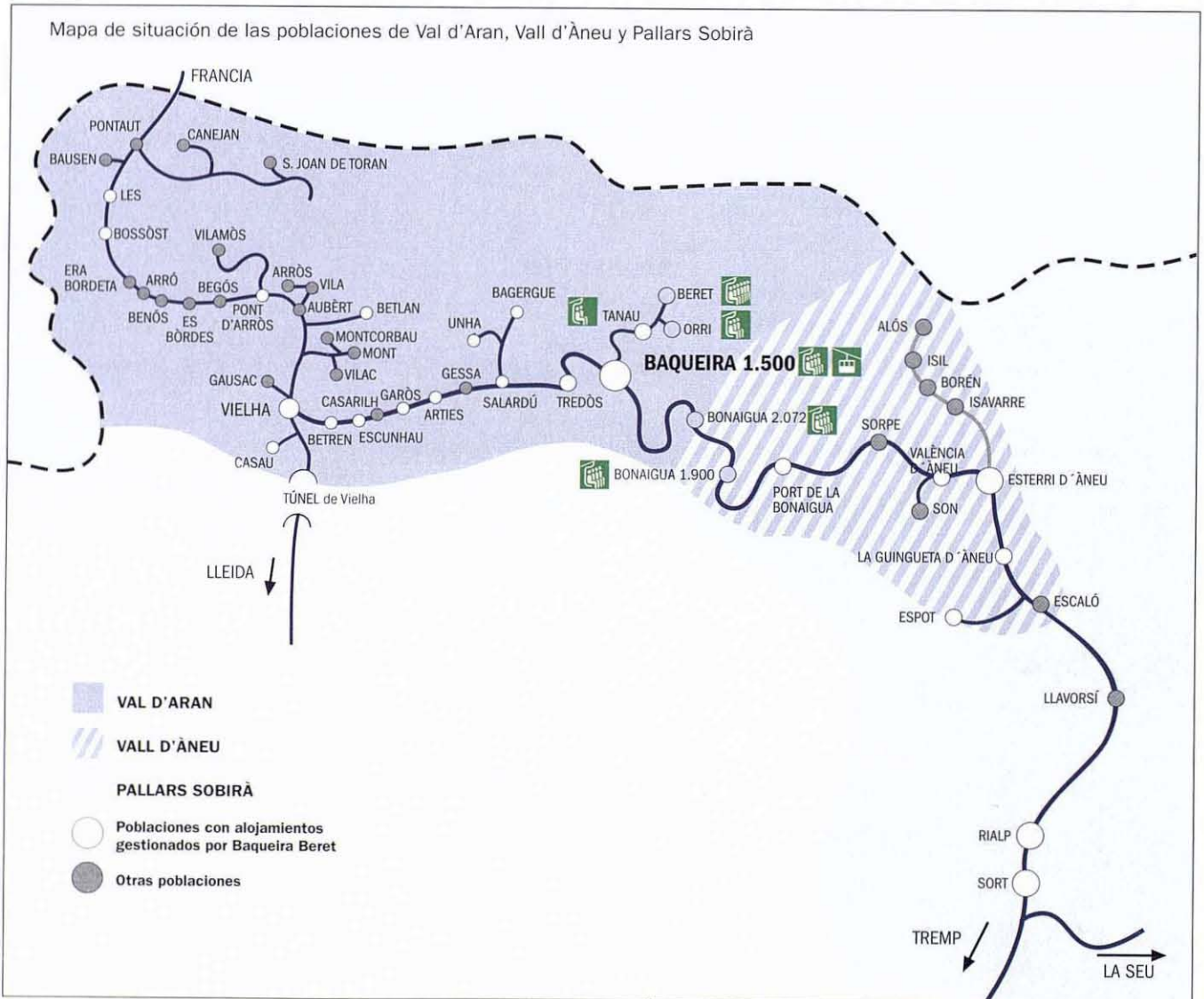

VAL D'ARAN HOTELES Y APARTAMENTOS



Precios por persona en esquí-semana

HOTEL MONTARTO **** Baqueira 1500 a pie de pistas

TEL. 973/63 90 01



7 DÍAS						5 DÍAS							
		Promo- ción	Baja	Media	Alta	Fin de año			Promo- ción	Baja	Media	Alta	Fin de año
Hab. Doble	AD	511,90	649,50	720,30	841,20	1.121,80	Hab. Doble	AD	389,50	493,70	550,40	634,10	-
	MP	695,10	816,00	881,70	981,70	1.205,60		MP	520,40	612,60	665,70	734,50	-
Suplemento individual		115,40	121,40	143,80	164,90	174,10	Suplemento individual		82,50	86,70	102,80	117,90	-

e-mail: montarto@baqueira.es
Descuento en habitaciones dobles + suplemento. Estancias 7 días. Adultos / Niños en AD desde 101,25 € - 248,46 € Niños en MP (menú infantil) desde 168,99 € - 306,56 €

HOTEL TUC BLANC *** Baqueira 1500 a pie de pistas

TEL. 973/64 43 50



7 DÍAS						5 DÍAS							
		Promo- ción	Baja	Media	Alta	Fin de año			Promo- ción	Baja	Media	Alta	Fin de año
Hab. Doble	AD	488,40	629,50	721,20	858,30	1.035,70	Hab. Doble	AD	-	-	-	-	-
	MP	639,60	784,20	877,80	1.016,20	1.195,80		MP	-	-	-	-	-
Suplemento individual		120,30	130,40	145,50	187,60	205,30	Suplemento individual		-	-	-	-	-

e-mail: info@hoteltucblanc.com
Descuento en habitaciones dobles + suplemento. Estancias 7 días. Adultos / Niños en AD desde 76,51 € - 178,01 € Niños en MP (menú infantil) desde 135,16 € - 230,68 €
Equipo de animación ARPP en pistas.
Paquete 5 días consultar disponibilidad.

HOTEL VAL DE RUDA *** Baqueira 1500 a pie de pistas

TEL. 973/64 52 58



7 DÍAS						5 DÍAS							
		Promo- ción	Baja	Media	Alta	Fin de año			Promo- ción	Baja	Media	Alta	Fin de año
Hab. Doble	AD	530,50	672,70	757,90	873,40	1.270,30	Hab. Doble	AD	402,80	510,20	577,30	657,10	-
	MP	701,80	858,60	946,70	1.064,20	1.519,20		MP	525,20	643,00	712,10	793,40	-
Suplemento individual		193,10	207,30	235,90	271,30	425,00	Suplemento individual		137,90	148,10	168,50	193,70	-

e-mail: valderuda@valderuda-bassibc.com
Descuento en habitaciones dobles + suplemento. Estancias 7 días. Adultos 91,00 € Niños 134,82 €

APARTAMENTOS SOLNEU Baqueira 1500 a pie de pistas

TEL. 973/64 42 74

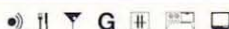

7 DÍAS						5 DÍAS								
		Promo- ción	Baja	Media	Alta	Fin de año			Promo- ción	Baja	Media	Alta	Fin de año	
APART. SOLNEU	2P	AD	511,30	658,30	710,90	860,30	APART. SOLNEU	2P	AD	398,60	512,20	557,00	664,50	796,20
	3P	AD	405,60	515,50	554,70	656,50		3P	AD	320,40	406,70	441,50	513,90	602,10
	4P	AD	352,70	444,10	476,60	554,60		647,90	4P	AD	281,30	353,90	383,80	438,60
APART. SOLNEU	2P	MP	632,60	781,20	834,30	984,20	APART. SOLNEU	2P	MP	488,30	603,10	648,20	756,10	-
	3P	MP	526,90	638,40	678,10	780,40		3P	MP	410,10	497,50	532,70	605,50	-
	4P	MP	474,00	567,00	600,00	678,50		4P	MP	371,00	444,70	475,90	530,20	-

e-mail: solneu@solneubaqueira.com
Horario de recepción de 9.00 a 14.00 h. y de 16.00 a 20.00 h., fuera de este horario avisar a los apartamentos. Entrada a partir de las 17.00 h. y salida antes de las 11.00 h. Incluye TV, limpieza diaria excepto cocina, idiomáticos y festivales no hay limpieza.
Estancia 7 días cambio de toallas a media semana. Estancia 5 días no hay cambio de toallas.
Régimen AD o MP.
Servicios opcionales: Garaje, caja fuerte, etc. Fianza 60,00 €
Semana 5 (del 30/12/07 al 06/01/08) no vende MP

VAL D'ARAN

Precios por persona en esquí-semana

APARTARENT BAQUEIRA *Baqueira 1500 a pie de pistas*

TEL. 973/63 90 27



7 DÍAS						5 DÍAS									
		Promo-ción	Baja	Media	Alta	Fin de año			Promo-ción	Baja	Media	Alta	Fin de año		
EST. A	2P	A	317,10	428,30	489,80	539,60	767,70	EST. A	2P	A	256,90	344,90	396,80	431,20	-
	3P	A	255,80	341,70	386,70	422,00	575,80		3P	A	211,00	280,00	319,50	343,10	-
EST. B	2P	A	284,20	380,40	443,40	476,20	654,00	EST. B	2P	A	232,30	309,10	362,10	383,70	-
	3P	A	229,90	318,20	357,30	392,00	542,80		3P	A	241,10	310,50	372,50	433,60	-
APART. TIPO I A	2P	A	377,20	489,20	595,70	720,70	957,00	APART. TIPO I A	2P	A	302,10	390,70	476,30	567,10	-
	3P	A	295,90	382,30	457,30	542,80	702,00		3P	A	241,10	310,50	372,50	433,60	-
APART. TIPO I (5 PERS.)	2P	A	462,70	594,10	641,00	770,40	981,70	APART. TIPO I (5 PERS.)	2P	A	366,10	469,30	510,20	604,30	-
	3P	A	352,90	452,20	487,50	575,90	718,50		3P	A	283,80	362,90	395,10	458,50	-
APART. TIPO I B	2P	A	336,00	447,50	525,20	568,70	799,50	APART. TIPO I B	2P	A	271,20	359,40	423,40	453,10	-
	3P	A	268,50	354,50	410,30	441,50	597,00		3P	A	220,50	289,60	337,20	357,60	-
APART. TIPO II A	2P	A	342,10	472,20	572,40	686,70	895,40	APART. TIPO II A	3P	A	275,70	377,90	458,80	541,60	-
	3P	A	289,90	396,30	474,40	561,80	719,50		4P	A	236,60	320,90	385,30	447,90	-
APART. TIPO II B	2P	A	307,50	421,40	480,80	560,70	732,90	APART. TIPO II B	3P	A	249,70	339,80	390,10	447,10	-
	3P	A	264,00	358,20	405,80	467,30	597,70		4P	A	217,10	292,40	333,80	377,00	-
APART. TIPO III A	2P	A	281,60	387,90	487,20	559,60	727,60	APART. TIPO III A	3P	A	230,30	314,60	394,90	446,30	-
	3P	A	256,90	351,30	436,10	497,50	638,30		4P	A	211,80	287,20	356,60	399,70	-
APART. TIPO III B	2P	A	267,60	351,30	435,90	497,30	652,10	APART. TIPO III B	3P	A	219,80	287,20	356,40	399,60	-
	3P	A	245,20	320,90	393,40	445,60	575,40		4P	A	203,00	264,40	324,50	360,80	-
DUPL. (6 PERS.)	2P	A	359,00	489,30	608,40	730,90	952,80	DUPL. (6 PERS.)	3P	A	288,40	390,70	485,80	574,70	-
	3P	A	302,60	409,10	501,40	594,90	762,60		4P	A	246,10	330,60	405,60	472,70	-
SOLNEU	2P	A	462,70	594,10	641,00	770,40	981,70	SOLNEU	2P	A	366,10	469,30	510,20	604,30	-
	3P	A	352,90	452,20	487,50	575,90	718,50		3P	A	283,80	362,90	395,10	458,50	-

e-mail: apartarent@baqueira.es
 Recogida llaves en Apartarent Baqueira.
 Régimen sólo alojamiento.
Horario recepción de 9.00 a 13.00 h. y de 15.00. a 22.00 h.
 fuera de este horario avisar a los apartamientos.
 Entrada a partir de las 17.00 h. y salida antes de las 11.00 h.
 Limpieza diaria (excepto cocina).
 Cambio de toallas 1 vez a la semana.
 Fianza 100,00 €
 Servicios opcionales: garaje y caja fuerte en recepción de los apartamientos.

APARTARENT CHALETS PLETA BAQUEIRA *Baqueira 1600 a 1100 m del telesilla Baqueira 1500*

TEL. 973/63 90 27



7 DÍAS						5 DÍAS									
		Promo-ción	Baja	Media	Alta	Fin de año			Promo-ción	Baja	Media	Alta	Fin de año		
4 PERS.	2P	A	630,00	835,30	1.091,60	1.360,40	1.995,60	4 PERS.	2P	A	491,70	650,20	848,20	1.046,80	-
	3P	A	464,50	613,00	787,90	969,30	1.394,40		3P	A	367,50	483,50	620,40	753,50	-
	4P	A	381,70	501,90	636,10	773,70	1.093,80		4P	A	305,40	400,20	506,50	606,80	-
6 PERS.	4P	A	399,50	530,00	671,90	817,20	1.270,00	6 PERS.	4P	A	318,80	421,30	533,40	639,40	-
	5P	A	346,30	457,70	573,60	691,10	1.054,40		5P	A	278,90	367,00	459,70	544,90	-
	6P	A	310,80	409,50	508,10	607,10	910,70		6P	A	252,30	330,90	410,60	481,90	-
8 PERS.	5P	A	402,00	527,50	680,10	803,10	1.199,80	8 PERS.	5P	A	320,70	419,40	539,60	628,90	-
	6P	A	357,30	467,70	596,90	700,40	1.031,80		6P	A	287,10	374,50	477,20	551,90	-
	7P	A	325,30	424,90	537,40	627,10	911,90		7P	A	263,10	342,40	432,60	496,90	-
10 PERS.	8P	A	301,30	392,90	492,80	572,10	821,90	10 PERS.	8P	A	245,10	318,40	399,10	455,60	-
	7P	A	349,30	457,10	622,10	682,10	1.091,80		7P	A	281,10	366,60	496,10	538,10	-
	8P	A	322,30	421,00	566,90	620,20	900,60		8P	A	260,90	339,50	454,70	491,70	-
12 PERS.	9P	A	301,30	393,00	524,00	572,10	821,80	12 PERS.	9P	A	245,10	318,50	422,50	455,60	-
	10P	A	284,50	370,50	489,60	533,60	758,90		10P	A	232,60	301,60	396,70	426,70	-
	10P	A	299,60	390,20	520,50	568,20	815,50		10P	A	243,90	316,40	419,90	452,70	-
14 PERS.	11P	A	284,50	370,00	489,60	533,60	758,90	14 PERS.	11P	A	232,60	301,30	396,70	426,70	-
	12P	A	272,00	353,30	463,90	504,70	711,60		12P	A	223,10	288,70	377,40	405,10	-
	8P	A	360,10	471,50	644,20	706,90	1.042,30		8P	A	289,20	377,40	512,60	556,70	-
	9P	A	334,90	437,80	592,70	649,10	947,80		9P	A	270,30	352,10	474,00	513,40	-
	10P	A	314,80	410,90	551,50	602,90	872,20		10P	A	255,20	331,90	443,10	478,70	-
	11P	A	298,30	388,90	517,70	565,10	810,40		11P	A	242,90	315,40	417,80	450,40	-
	12P	A	284,50	370,50	489,60	533,60	758,90		12P	A	232,60	301,60	396,70	426,70	-
13P	A	272,00	355,00	465,90	506,90	715,20	13P	A	223,80	290,00	378,90	406,70	-		
14P	A	263,00	341,60	445,50	484,10	677,90	14P	A	216,40	280,00	363,60	389,60	-		

e-mail: apartarent@baqueira.es
 Recogida llaves en Apartarent Baqueira.
 Régimen sólo alojamiento.
Horario recepción de 9.00. a 13.00 h. y de 15.00 a 22.00 h.
 fuera de este horario avisar a los apartamientos.
 Entrada a partir de las 17.00 h. salida antes de las 11.00 h.
 Limpieza diaria (excepto cocina) y cambio de toallas 1 vez a la semana.
 Fianza 200,00 €.
Consumos de electricidad, calefacción y leña aparte.
 Consulte precios casas arañas en diferentes pueblos.

APARTAMENTOS MULTIPROPIEDAD *Baqueira 1500 a pie de pistas*

TEL. 973/64 44 22



7 DÍAS						5 DÍAS							
		Promo- ción	Baja	Media	Alta	Fin de año			Promo- ción	Baja	Media	Alta	Fin de año
MULTI PRO- PIEDAD	2P AD	524.80	677.40	731.30	876.10	1.043.40	MULTI PRO- PIEDAD	2P AD	405.80	523.20	568.80	672.40	-
	3P AD	414.50	528.20	568.30	667.10	780.30		3P AD	324.70	413.50	448.90	518.60	-
	4P AD	359.40	453.60	486.80	562.50	648.70		4P AD	284.20	358.60	388.90	441.70	-
	2P MP	646.10	800.30	854.70	1.000.00	1.167.30		2P MP	492.50	610.90	657.00	761.00	-
	3P MP	535.90	651.10	691.70	791.00	904.20		3P MP	411.40	501.20	537.00	607.20	-
	4P MP	480.70	576.50	610.20	686.50	772.60		4P MP	370.80	446.40	477.00	530.30	-

e-mail: recepcion@multibaqueira.com

Recepción 24 horas.

Entrada a partir de las 17.00 h.

salida antes de las 11.00 h.

Incluye TV, limpieza diaria excepto cocina (domingos y festivos no hay limpieza).

Estancia 7 días cambio de toallas a media semana.

Estancia 5 días no hay cambio de toallas.

Regimen AD o MP. Servicios opcionales: garaje, caja fuerte, etc. Fianza 60,00 €

MELIA ROYAL TANAU BOUTIQUE HOTEL ***** *Baqueira 1700 a pie de pistas*

TEL. 973/64 44 46



7 DÍAS						5 DÍAS							
		Promo- ción	Baja	Media	Alta	Fin de año			Promo- ción	Baja	Media	Alta	Fin de año
Hab. Doble	AD	802,80	1.105,80	1.192,80	1.714,10	2.376,30	Hab. Doble	AD	597,30	819,60	888,00	1.257,60	1.728,20
	MP	1.116,00	1.423,10	1.511,50	2.046,50	-		MP	821,00	1.046,20	1.115,60	1.495,00	-
Suplemento individual		472,50	737,90	812,00	-	-	Suplemento individual		337,50	527,10	580,00	-	-

e-mail: melia.royal.tanau@solmelia.com

Descuento en habitaciones dobles + suplemento. Estancias 7 días.

Adultos desde 70,00 € - 350,00 €

Niños desde 105,00 € - 385,00 €

Semana 5 (del 30/12/07 al

06/01/08) no vende MP ni

Individual.

LA PLETA BY RAFAEL HOTELS ***** *Baqueira 1700 a 400 m del telesilla 1700*

TEL. 973/64 55 50



7 DÍAS						5 DÍAS							
		Promo- ción	Baja	Media	Alta	Fin de año			Promo- ción	Baja	Media	Alta	Fin de año
Hab. Doble	AD	832,50	1.067,40	1.122,30	1.347,70	1.901,30	Hab. Doble	AD	618,50	749,30	837,60	995,90	-
	MP	1.124,80	1.303,50	1.419,70	1.679,50	-		MP	827,30	960,80	1.050,00	1.232,90	-
Hab. Duplex ocup. 4 pers.	AD	692,50	898,10	1.038,00	1.306,90	1.745,70	Hab. Duplex ocup. 4 pers.	AD	518,50	671,20	777,40	966,70	-
	MP	984,80	1.194,20	1.335,40	1.638,70	-		MP	727,30	882,70	989,80	1.203,70	-
Hab. Duplex ocup. 3 pers.	AD	878,80	1.141,20	1.323,80	1.680,20	2.263,60	Hab. Duplex ocup. 3 pers.	AD	651,60	844,90	981,50	1.233,40	-
	MP	1.171,10	1.437,30	1.621,20	2.012,00	-		MP	860,40	1.056,40	1.193,90	1.470,40	-
Hab. Suite	AD	1.386,40	1.437,70	1.894,20	2.376,50	2.505,80	Hab. Suite	AD	1.014,20	1.056,70	1.388,90	1.730,70	-
	MP	1.678,70	1.733,80	2.191,50	2.708,30	-		MP	1.223,00	1.268,20	1.601,30	1.967,70	-
Suplemento individual		489,30	587,10	659,30	812,50	1.196,50	Suplemento individual		349,50	419,40	470,90	580,30	-

e-mail: lapleta@rafaelhotels.com

Descuento en habitaciones dobles + suplemento. Estancias 7 días.

Adultos desde 210,91 € - 504,84 €

Niños desde 301,35 € - 721,28 €

Transporte privado a pistas

(consultar horarios)

Semana 5 (del 30/12/07 al

06/01/08) no vende MP.

CHALET BASSIBE **** *Baqueira 1700 a 200 m del telesilla 1700*

TEL. 973/64 51 52



7 DÍAS						5 DÍAS							
		Promo- ción	Baja	Media	Alta	Fin de año			Promo- ción	Baja	Media	Alta	Fin de año
Hab. Doble	AD	543,60	756,10	821,40	1.008,80	1.421,30	Hab. Doble	AD	412,20	569,80	622,60	753,80	-
	MP	767,00	996,10	1.080,30	1.255,10	1.687,00		MP	571,80	741,30	807,60	929,80	-
Suplemento individual		250,10	419,00	446,40	543,50	911,80	Suplemento individual		178,70	299,30	318,90	388,20	-

e-mail: bassibe@valderuda-bassibe.com

Descuento en habitaciones dobles + suplemento. Estancias 7 días.

Adultos 98,35 €

Niños 138,60 €

Transporte privado a pistas

(consultar horarios)

VAL D'ARAN

Precios por persona en esquí-semana

EIRA STYLEHOTEL **** Baqueira 1700 a 40 m del telesilla 1700

TEL. 973/64 54 46

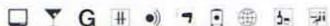

7 DÍAS		Promo- ción	Baja	Media	Alta	Fin de año	5 DÍAS		Promo- ción	Baja	Media	Alta	Fin de año
Hab. Doble	AD	557,40	886,60	976,00	1.284,00	1.452,30	Hab. Doble	AD	422,10	663,00	733,10	950,40	-
	MP	-	-	-	-	-		MP	-	-	-	-	-
Suplemento individual		293,00	379,70	330,40	373,30	398,20	Suplemento individual		145,00	199,80	236,00	266,00	-

e-mail: info@eirahotel.com
 Descuento en habitaciones dobles + suplemento. Estancias 7 días.
 Adultos: No hay dobles + suplemento adulto
 Niños desde 125,86 € - 368,48 €

APARTAMENT APARTAMENTOS NIN DE BERET / FLOC DE NEU Baqueira 1700 de 200 a 1050 m del telesilla 1700 **TEL. 973/63 90 27**



7 DÍAS		Promo- ción	Baja	Media	Alta	Fin de año	5 DÍAS		Promo- ción	Baja	Media	Alta	Fin de año		
NIN/ FLOC TIPO III	5P	A	389,30	510,50	647,40	773,60	NIN/ FLOC TIPO III	5P	A	311,10	406,60	515,00	606,80	-	
	6P	A	346,70	453,50	569,60	675,90		6P	A	279,10	363,80	456,70	533,40	-	
	7P	A	316,20	412,80	514,00	606,00		7P	A	256,30	333,30	415,00	481,10	-	
	8P	A	293,30	382,20	472,30	553,60		8P	A	239,20	310,40	383,70	441,80	-	
FLOC	2P	A	427,30	574,80	738,00	828,20	FLOC	2P	A	339,60	454,80	583,00	647,70	-	
APART.	3P	A	329,40	439,30	552,20	614,50	926,20	APART.	3P	A	266,20	353,30	443,70	487,40	-
TIPO I	4P	A	280,40	371,60	459,30	507,60	742,60	TIPO I	4P	A	229,40	302,50	374,00	407,20	-
FLOC	4P	A	376,70	499,90	625,10	759,70	1.073,10	FLOC	4P	A	301,70	398,70	498,30	596,30	-
APART.	5P	A	328,00	433,60	536,20	645,20	896,90	APART.	5P	A	265,20	348,90	431,60	510,40	-
TIPO II	6P	A	295,60	389,40	476,30	568,80	779,40	TIPO II	6P	A	240,80	315,80	387,20	453,20	-
FLOC	6P	A	357,30	467,70	596,90	700,40	1.031,80	FLOC	6P	A	287,10	374,50	477,20	551,90	-
DÚPLEX (8 PER)	7P	A	325,30	424,90	537,40	627,10	911,90	DÚPLEX (8 PER)	7P	A	263,10	342,40	432,60	496,90	-
	8P	A	301,30	392,90	492,80	572,10	821,90		8P	A	245,10	318,40	399,10	455,60	-
FLOC	8P	A	322,30	421,00	566,90	620,20	900,60	FLOC	8P	A	260,90	339,50	454,70	491,70	-
DÚPLEX (10 PER)	9P	A	301,30	393,00	524,00	572,10	821,80	DÚPLEX (10 PER)	9P	A	245,10	318,50	422,50	455,60	-
	10P	A	284,50	370,50	489,60	533,60	758,90		10P	A	232,60	301,60	396,70	426,70	-

e-mail: apartament@baqueira.es
 Recogida llaves en Apartament Baqueira.
 Régimen sólo alojamiento.
Horario recepción de 9.00 a 13.00 h. y de 15.00 a 22.00 h.
 Fuera de este horario avisar a los apartamentos.
 Entrada a partir de las 17.00 h. salida antes de las 11.00 h.
 Limpieza diaria, excepto cocina y cambio de toallas 1 vez a la semana.
 Fianza 200,00 €. **Consumos de electricidad, calefacción y leña aparte.**
FLOC DE NEU. Servicios incluidos: radio, garaje y trastero, transporte al telesilla Tarau (Fianza 10,00 € por pase para transporte).

HOTEL DE TREDÓS **** Tredòs a 2 km del telesilla Baqueira 1500

TEL. 973/64 40 14



7 DÍAS		Promo- ción	Baja	Media	Alta	Fin de año	5 DÍAS		Promo- ción	Baja	Media	Alta	Fin de año
Hab. Doble	AD	411,40	555,70	613,60	701,80	857,60	Hab. Doble	AD	317,80	426,70	474,20	534,50	-
	MP	559,10	714,10	781,50	879,30	1.079,50		MP	423,30	539,90	594,20	661,30	-
Suplemento individual		104,30	132,00	141,40	213,00	266,30	Suplemento individual		74,50	94,30	101,10	152,10	-

e-mail: parador@hoteldetredos.com
 Descuento en habitaciones dobles + suplemento. Estancias 7 días.
 Adultos / niños desde 71,89 € - 166,25 €
Transporte privado a pistas (consultar horarios)

HOTEL HUSA ORRI *** Tredòs a 2 km del telesilla Baqueira 1500

TEL. 973/64 60 86



7 DÍAS		Promo- ción	Baja	Media	Alta	Fin de año	5 DÍAS		Promo- ción	Baja	Media	Alta	Fin de año
Hab. Doble	AD	386,70	502,10	515,60	618,30	709,60	Hab. Doble	AD	300,10	388,40	404,20	474,90	537,70
	MP	488,10	630,40	644,40	747,70	856,20		MP	372,50	480,10	496,30	567,30	642,50
Suplemento individual		135,20	136,90	137,40	138,10	155,30	Suplemento individual		96,60	97,80	98,20	98,60	110,90

e-mail: orrihotel@husa.es
 Descuento en habitaciones dobles + suplemento. Estancias 7 días.
 Adultos 94,64 €
 Niños 152,88 €
Transporte privado a pistas (consultar horarios)

VAL D'ARAN

Precios por persona en esquí-semana

HOTEL ETH SAUETH * Tredòs a 2 km del telesilla Baqueira 1500

TEL. 973/64 45 11



7 DÍAS		Promo-ción	Baja	Media	Alta	Fin de año	5 DÍAS		Promo-ción	Baja	Media	Alta	Fin de año
Hab. Doble	AD	292,30	346,40	377,50	400,60	431,20	Hab. Doble	AD	232,70	277,20	305,60	319,40	338,90
	MP	-	-	-	-	-		MP	-	-	-	-	-
Suplemento individual		66,90	67,80	68,10	68,30	79,50	Suplemento individual		47,80	48,40	48,60	48,80	56,70

e-mail: eth-saueth@terra.es
 Descuento en habitaciones dobles + suplemento. Estancias 7 días.
 Adultos 29,89 €
 Niños 44,73 €

HOTEL PETIT LACREU *** Salardú a 4 km del telesilla Baqueira 1500

TEL. 973/64 41 42



7 DÍAS		Promo-ción	Baja	Media	Alta	Fin de año	5 DÍAS		Promo-ción	Baja	Media	Alta	Fin de año
Hab. Doble	AD	345,00	455,30	489,40	579,80	657,00	Hab. Doble	AD	270,30	355,00	385,50	447,30	500,10
	MP	-	-	-	-	-		MP	-	-	-	-	-
Suplemento individual		96,60	100,80	112,00	116,80	123,60	Suplemento individual		69,00	72,00	80,00	83,50	88,30

Descuentos en habitaciones dobles + suplemento. Estancias 7 días.
 Adultos desde 34,65 € - 78,33 €
 Niños desde 45,15 € - 95,97 €

HOTEL MAUBERME *** Salardú a 4 km del telesilla Baqueira 1500

TEL. 973/64 55 17



7 DÍAS		Promo-ción	Baja	Media	Alta	Fin de año	5 DÍAS		Promo-ción	Baja	Media	Alta	Fin de año
Hab. Doble	AD	455,00	527,10	570,40	610,00	702,90	Hab. Doble	AD	348,90	406,30	443,40	469,00	-
	MP	-	-	-	-	-		MP	-	-	-	-	-
Suplemento individual		NO HAY HABITACION INDIVIDUAL					Suplemento individual		NO HAY HABITACION INDIVIDUAL				

e-mail: info@hotelmauberge.com
 No hay dobles con suplemento.
 Si la llegada es más tarde de las 21:00 h. avisar al hotel.

HOTEL LACREU ** Salardú a 4 km del telesilla Baqueira 1500

TEL. 973/64 42 22



7 DÍAS		Promo-ción	Baja	Media	Alta	Fin de año	5 DÍAS		Promo-ción	Baja	Media	Alta	Fin de año
Hab. Doble	AD	326,40	406,40	445,90	513,10	610,00	Hab. Doble	AD	257,10	320,00	354,50	399,70	466,60
	MP	-	-	-	-	-		MP	-	-	-	-	-
Suplemento individual		95,80	97,00	97,50	97,90	97,90	Suplemento individual		68,40	69,30	69,60	69,90	69,90

Descuento en habitaciones dobles + suplemento. Estancias 7 días.
 Adultos desde 41,51 € - 58,80 €
 Niños desde 49,84 € - 89,67 €
Servicio de cenas buffet libre (pago directo al hotel).

HOTEL GARONA ** Salardú a 4 km del telesilla Baqueira 1500

TEL. 973/64 50 10



7 DÍAS		Promo-ción	Baja	Media	Alta	Fin de año	5 DÍAS		Promo-ción	Baja	Media	Alta	Fin de año
Hab. Doble	AD	324,20	402,90	444,90	503,00	-	Hab. Doble	AD	255,50	317,50	353,70	392,50	-
	MP	407,40	504,70	532,40	575,20	619,20		MP	314,90	380,30	416,30	444,10	473,10
Suplemento individual		100,70	102,00	102,40	102,90	102,80	Suplemento individual		71,90	72,90	73,20	73,50	73,50

Descuento en habitaciones dobles + suplemento. Estancias 7 días.
 Adultos. No hay descuento.
 Niños desde 54,25 € - 97,30 €

VAL D'ARAN

Precios por persona en esquí-semana

HOTEL DETH PAIS ** Salardú a 4 km del telesilla Baqueira 1500

TEL. 973/64 58 36



7 DÍAS						5 DÍAS							
	Promo-ción	Baja	Media	Alta	Fin de año		Promo-ción	Baja	Media	Alta	Fin de año		
Hab. Doble	AD	319,80	375,20	415,10	458,90	530,40	Hab. Doble	AD	252,30	297,80	332,50	361,00	409,70
	MP	406,20	523,50	564,30	608,50	-		MP	356,90	403,70	439,00	467,80	-
Suplemento individual		82,80	83,90	84,30	84,60	84,60	Suplemento individual		59,20	59,90	60,20	60,50	60,50

Descuento en habitaciones dobles + supletorio. Estancias 7 días.
Adultos 26,16 €
Niños 52,42 €
Semana 5 (del 30/12/07 al 06/01/08) no vende MP
La cena se efectuará en un restaurante a 500 metros del hotel.

HOTEL MONT ROMIES ** Salardú a 4 km del telesilla Baqueira 1500

TEL. 973/64 58 20



7 DÍAS						5 DÍAS							
	Promo-ción	Baja	Media	Alta	Fin de año		Promo-ción	Baja	Media	Alta	Fin de año		
Hab. Doble	AD	321,00	378,20	416,00	460,30	532,10	Hab. Doble	AD	253,20	299,90	333,10	362,00	410,90
	MP	471,20	530,40	568,80	614,20	685,50		MP	360,50	408,60	442,20	471,90	520,50
Suplemento individual		97,40	98,70	99,10	99,60	99,50	Suplemento individual		69,60	70,50	70,80	71,10	71,10

Descuento en habitaciones dobles + supletorio. Estancias 7 días.
Adultos 31,30 €
Niños 53,80 €
La cena se efectuará en un restaurante a 500 ó 150 metros del hotel.

HOTEL COLOMERS ** Salardú a 4 km del telesilla Baqueira 1500

TEL. 973/64 45 56



7 DÍAS						5 DÍAS							
	Promo-ción	Baja	Media	Alta	Fin de año		Promo-ción	Baja	Media	Alta	Fin de año		
Hab. Doble	AD	396,40	463,80	495,70	586,80	630,80	Hab. Doble	AD	285,70	361,00	390,00	452,40	481,40
	MP	-	-	-	-	-		MP	-	-	-	-	-
Suplemento individual		101,50	106,50	110,60	115,30	119,40	Suplemento individual		72,50	76,10	79,10	82,30	85,30

e-mail: abadiabenito@hotmail.com
No hay dobles con supletorio
Horario de recepción de 8.00 a 23.00 h. Si la llegada es más tarde, avisar al hotel.

HOTEL LA CUMA I * Salardú a 4 km del telesilla Baqueira 1500

TEL. 973/64 50 17



7 DÍAS						5 DÍAS							
	Promo-ción	Baja	Media	Alta	Fin de año		Promo-ción	Baja	Media	Alta	Fin de año		
Hab. Doble	AD	302,30	356,90	389,50	413,50	459,90	Hab. Doble	AD	239,80	284,60	314,20	328,50	359,40
	MP	375,40	444,00	476,30	516,30	588,50		MP	292,00	346,90	376,10	402,00	451,20
Suplemento individual		81,20	82,20	82,60	82,90	91,20	Suplemento individual		58,00	58,80	59,00	59,30	65,10

e-mail: hotel.lacuma@megacceso.com
No hay dobles con supletorio
Horario de recepción de 8.00 a 24.00 h. Si la llegada es más tarde, avisar al hotel.

HOTEL LA CUMA II * Salardú a 4 km del telesilla Baqueira 1500

TEL. 973/64 50 17



7 DÍAS						5 DÍAS							
	Promo-ción	Baja	Media	Alta	Fin de año		Promo-ción	Baja	Media	Alta	Fin de año		
Hab. Doble	AD	318,50	371,70	409,30	427,60	476,50	Hab. Doble	AD	256,70	301,10	331,30	345,70	378,90
	MP	380,30	456,40	482,90	522,10	601,70		MP	298,40	359,30	386,20	416,80	467,20
Suplemento individual		NO HAY HABITACION INDIVIDUAL					Suplemento individual		NO HAY HABITACION INDIVIDUAL				

e-mail: hotel.lacuma@megacceso.com
Descuento en habitaciones dobles + supletorio. Estancias 7 días.
Adultos 28,00 €
Niños 42,00 €
Horario de recepción de 8.00 a 24.00 h. Si la llegada es más tarde, avisar al hotel.

APARTHOTEL ES DE DON JOAN *** Unha a 5 km del telesilla Baqueira 1500

TEL. 973/64 57 51



7 DÍAS						5 DÍAS									
		Promo-ción	Baja	Media	Alta	Fin de año			Promo-ción	Baja	Media	Alta	Fin de año		
APART. TIPO I	2P	AD	420,70	526,00	559,60	687,70	943,00	APART. TIPO I	2P	AD	324,40	405,50	435,70	524,40	704,40
	3P	AD	324,90	420,50	455,80	517,60	732,40		3P	AD	256,00	330,10	361,50	403,00	554,00
	4P	AD	278,10	358,30	387,70	437,80	632,00		4P	AD	222,60	285,60	312,90	345,90	482,30
APART. TIPO II	2P	MP	552,80	660,80	708,90	847,40	-	APART. TIPO II	2P	MP	418,80	501,70	542,30	638,50	-
	3P	MP	457,90	554,40	603,80	604,20	-		3P	MP	351,00	425,80	467,20	507,70	-
	4P	MP	410,30	491,20	535,30	585,20	-		4P	MP	317,00	380,60	418,30	451,20	-
APART. TIPO I	3P	AD	361,30	499,90	551,50	643,20	969,20	APART. TIPO I	3P	AD	282,00	386,80	429,90	492,70	723,20
	4P	AD	304,00	419,70	458,70	529,20	775,90		4P	AD	241,10	329,50	363,60	411,20	585,10
	5P	AD	270,60	369,70	403,50	460,80	659,30		5P	AD	217,20	293,80	324,20	362,40	501,80
APART. TIPO II	6P	AD	239,60	336,20	366,50	415,50	581,60	APART. TIPO II	6P	AD	195,10	269,90	297,70	330,00	446,30
	3P	MP	493,90	634,00	701,30	803,00	-		3P	MP	376,70	482,60	536,80	606,80	-
	4P	MP	437,00	553,50	608,10	689,30	-		4P	MP	336,10	425,10	470,30	525,60	-
APART. TIPO II	5P	MP	402,30	503,60	553,20	621,00	-	APART. TIPO II	5P	MP	311,20	389,50	431,10	476,80	-
	6P	MP	371,80	470,10	516,10	575,30	-		6P	MP	289,50	365,50	404,60	444,10	-

e-mail: esdedonjoan@infotur.com
Horario de recepción y cafetería de 8.00 a 20.00 h. fuera de este horario avisar a los apartamentos.
 Horario de cenas a las 20.00 h.
 Entrada a partir de las 17.00 h. salida antes de las 11.00 h.
 Limpieza diaria excepto cocina.
 Cambio de lencería 1 vez a la semana, toallas diario.
 Régimen AD o MP excepto:
Semanas 4 y 5 (del 23/12/07 al 06/01/08) – no vende MP
Semana 16 (del 16/03/08 al 23/03/08) – no vende MP
 Fianza – 60,00 €
Transporte privado a pistas (consultar horario).

HOSTAL ESCUILS ** Unha a 5 km del telesilla Baqueira 1500

TEL. 973/64 60 69



7 DÍAS						5 DÍAS							
		Promo-ción	Baja	Media	Alta	Fin de año			Promo-ción	Baja	Media	Alta	Fin de año
Hab. Doble	AD	299,10	361,40	391,20	440,80	505,10	Hab. Doble	AD	237,50	287,90	315,40	348,10	391,60
	MP	-	-	-	-	-		MP	-	-	-	-	-
Suplemento individual		81,20	82,20	82,60	83,00	83,00	Suplemento individual		58,00	58,70	59,00	59,20	59,30

e-mail: h.escuits@terra.es
 Descuento en habitaciones dobles + suplemento. Estancias 7 días.
 Adultos / Niños desde 35,00 € - 154,00 €

HOTEL SEIXES *** Bagetgue a 6 km del telesilla Baqueira 1500

TEL. 973/64 54 06



7 DÍAS						5 DÍAS							
		Promo-ción	Baja	Media	Alta	Fin de año			Promo-ción	Baja	Media	Alta	Fin de año
Hab. Doble	AD	318,90	426,80	496,20	650,70	731,10	Hab. Doble	AD	251,70	334,60	390,40	498,00	553,10
	MP	-	-	-	-	-		MP	-	-	-	-	-
Suplemento individual		92,80	129,30	157,90	231,80	269,60	Suplemento individual		66,30	92,30	112,80	165,60	192,60

e-mail: seixes@seixes.com
 Descuento en habitaciones dobles + suplemento. Estancias 7 días.
 Adultos / Niños desde 24,50 € - 70,00 €

PARADOR DE ARTIES **** Arties a 7 km del telesilla Baqueira 1500

TEL. 973/64 08 01



7 DÍAS						5 DÍAS							
		Promo-ción	Baja	Media	Alta	Fin de año			Promo-ción	Baja	Media	Alta	Fin de año
Hab. Doble	AD	519,70	584,40	752,20	775,40	-	Hab. Doble	AD	395,10	447,20	573,20	587,10	-
	MP	702,50	782,60	925,70	981,70	-		MP	525,70	588,70	697,10	734,50	-
Suplemento individual		234,20	249,40	343,00	365,90	-	Suplemento individual		167,30	178,10	245,00	261,40	-

e-mail: arties@parador.es
 Descuento en habitaciones dobles + suplemento. Estancias 7 días.
 Adultos. No hay dobles + suplemento adulto.
 Niños desde 152,53 € - 232,82 €
Semana 4 (del 23/12/07 al 30/12/07) sólo paquete de 5 días
Semana 5 (del 30/12/07 al 06/01/08) únicamente flexi esquí del 01 al 06/01/08, consultar disponibilidad y precios.

VAL D'ARAN

Precios por persona en esquí-semana

HOTEL-SPA CASA IRENE **** Arties a 7 km del telesilla Baqueira 1500

TEL. 973/64 43 64



7 DÍAS						5 DÍAS							
		Promo-ción	Baja	Media	Alta	Fin de año			Promo-ción	Baja	Media	Alta	Fin de año
Hab. Doble	AD	588,10	703,10	742,20	792,50	980,00	Hab. Doble	AD	438,20	485,00	518,90	569,70	-
	MP	888,60	1.007,50	1.047,80	1.099,40	-		MP	652,80	702,40	737,20	788,90	-
Suplemento individual							Suplemento individual						

e-mail: info@hotelcasairene.com
 No hay habitaciones dobles + supletorio
Transporte privado a pistas (consultar horarios)
Semanas 4 y 5 (del 23/12/07 al 06/01/08) no vende MP.

HOTEL EDELWEISS ** Arties a 7 km del telesilla Baqueira 1500

TEL. 973/64 44 23



7 DÍAS						5 DÍAS							
		Promo-ción	Baja	Media	Alta	Fin de año			Promo-ción	Baja	Media	Alta	Fin de año
Hab. Doble	AD	342,90	421,80	447,30	510,50	619,20	Hab. Doble	AD	268,80	331,10	355,50	397,90	473,10
	MP	464,70	553,40	579,50	643,20	-		MP	355,80	425,10	449,90	492,70	-
Suplemento individual							Suplemento individual						

Descuento en habitaciones dobles + supletorio. Estancias 7 días.
 Adultos desde 36,00 € - 38,00 €
 Niños desde 57,75 € - 60,50 €
Semana 5 (del 30/12/07 al 06/01/08) no vende MP.

APARTAMENTOS DETH CAMIN REIAU Arties a 7 km del telesilla Baqueira 1500

TEL. 973/64 42 89



7 DÍAS						5 DÍAS							
APART. TIPO II		Promo-ción	Baja	Media	Alta	Fin de año	APART. TIPO II		Promo-ción	Baja	Media	Alta	Fin de año
3P A	A	416,00	526,30	570,60	650,60	888,80	3P A	A	338,60	427,90	467,80	526,70	709,00
4P A	A	345,30	436,80	473,10	534,70	714,60	4P A	A	283,70	358,40	392,10	436,80	573,80
5P A	A	333,70	422,20	473,10	534,70	714,20	5P A	A	274,80	347,00	392,10	436,70	573,50

e-mail: reservas@caminreiau.com
Horario de recepción de 10.00 a 13.00 h. y de 17.00 a 20.00 h. Si la llegada es fuera de este horario es imprescindible llamar a los apartamentos.
 Entrada a partir de las 17.00 h. salida antes de las 11.00 h.
 Limpieza diaria excepto cocina, cambio de toallas diario, lencería una vez por semana.
 Régimen sólo alojamiento.
 Fianza de 120,00 €
 Incluye 1 plaza de garaje por apartamento.

APARTAMENTOS VILAGARÓS Garòs a 10 km del telesilla Baqueira 1500

TEL. 973/64 12 50



7 DÍAS						5 DÍAS							
APART. TIPO I		Promo-ción	Baja	Media	Alta	Fin de año	APART. TIPO I		Promo-ción	Baja	Media	Alta	Fin de año
2P A	A	620,60	752,50	800,00	1.140,90	1.544,10	2P A	A	513,60	614,20	695,90	937,00	-
3P A	A	474,40	563,30	610,10	825,70	1.104,40	3P A	A	386,00	455,60	518,90	646,70	-
4P A	A	385,10	472,80	502,70	676,40	888,80	4P A	A	299,00	367,50	430,40	557,80	-
APART. TIPO II							APART. TIPO II						
4P A	A	393,20	513,90	601,80	759,40	1.021,50	4P A	A	351,20	438,00	495,30	628,90	-
5P A	A	352,60	439,90	519,20	659,80	872,20	5P A	A	310,60	385,10	430,40	534,10	-
6P A	A	312,00	398,80	461,40	576,90	772,60	6P A	A	287,40	344,00	395,00	469,00	-
APART. TIPO III							APART. TIPO III						
6P A	A	328,30	431,70	486,20	634,90	905,30	6P A	A	299,00	385,10	436,30	522,30	-
7P A	A	303,90	398,80	436,60	576,90	805,80	7P A	A	270,00	344,00	389,10	463,00	-
8P A	A	287,70	374,10	411,80	535,40	739,40	8P A	A	258,40	326,40	365,50	427,50	-

e-mail: hotbcn@hvt.es
Recepción 24 horas. Recogida de llaves en la recepción del Hotel Vilagarós.
 Entrada a partir de las 17.00 h. salida antes de las 11.00 h.
 Régimen sólo alojamiento excepto temporada Promoción y Baja que el precio incluye el desayuno.
 Limpieza diaria excepto cocina.
 Cambio de toallas diario, lencería 2 veces a la semana.
 Sin fianza.
Transporte privado a pistas (consultar horarios)

HOTEL VILAGARÓS **** Garòs a 10 km del telesilla Baqueira 1500

TEL. 973/64 12 50



7 DÍAS						5 DÍAS							
		Promo-ción	Baja	Media	Alta	Fin de año			Promo-ción	Baja	Media	Alta	Fin de año
Hab. Doble	AD	458,20	538,60	577,00	742,80	1.021,50	Hab. Doble	AD	374,40	443,90	483,50	605,20	-
	MP	604,40	686,70	734,00	900,40	1.145,90		MP	478,80	549,60	589,70	717,80	-
Hab. Duplex Ocup. 4 pers.	AD	385,10	472,80	510,90	684,70	888,80	Hab. Duplex Ocup. 4 pers.	AD	316,40	385,10	430,40	563,80	-
	MP	531,30	620,90	676,10	842,30	1.038,10		MP	420,80	490,90	536,60	676,30	-
Hab. Duplex Ocup. 3 pers.	AD	474,40	563,30	618,30	800,80	1.104,40	Hab. Duplex Ocup. 3 pers.	AD	386,00	455,60	518,90	646,70	-
	MP	620,60	711,40	767,00	958,40	1.237,10		MP	490,40	561,40	625,10	759,30	-
Suplemento individual							Suplemento individual						

e-mail: hotbcn@hvt.es
 No hay habitaciones dobles + supletorio.
Transporte privado a pistas (consultar horarios)

VAL D'ARAN

Precios por persona en esquí-semana

HOTEL PÈIRA BLANCA ** Garòs a 10 km del telesilla Baqueira 1500

TEL. 973/64 36 36



7 DÍAS						5 DÍAS							
		Promo-ción	Baja	Media	Alta	Fin de año			Promo-ción	Baja	Media	Alta	Fin de año
Hab. Doble	AD	352,60	423,50	444,90	493,90	581,80	Hab. Doble	AD	275,80	332,20	353,70	386,00	-
	MP	-	-	-	-	-		MP	-	-	-	-	-
Suplemento individual		81,20	82,20	82,60	124,40	124,50	Suplemento individual		58,00	58,80	59,00	88,90	-

e-mail: reservas@peirablanca.com
 Descuento en habitaciones dobles + suplemento. Estancias 7 días.
 Adultos 42,00 €
 Niños 56,00 €
Transporte privado a pistas (consultar horarios, plazas limitadas).

HOTEL CASA ESTAMPA *** Escunhau a 12 km del telesilla Baqueira 1500

TEL. 973/64 00 48

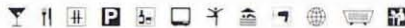

7 DÍAS						5 DÍAS							
		Promo-ción	Baja	Media	Alta	Fin de año			Promo-ción	Baja	Media	Alta	Fin de año
Hab. Doble	AD	363,60	436,20	459,00	516,30	598,40	Hab. Doble	AD	263,60	341,30	363,80	402,00	458,30
	MP	474,40	562,50	585,30	644,10	-		MP	362,80	431,50	454,00	493,30	-
Suplemento individual		119,40	120,90	121,40	139,40	139,40	Suplemento individual		65,30	86,40	86,70	99,60	99,50

e-mail: info@hotelcasetampa.com
 Descuento en habitaciones dobles + suplemento. Estancias 7 días.
 Adultos 47,04 €
 Niños 62,30 €
Semanas 4 y 5 (del 23/12/07 al 06/01/08) no vende MP

HOTEL ES PLETIEUS ** Escunhau a 12 km del telesilla Baqueira 1500

TEL. 973/64 07 90



7 DÍAS						5 DÍAS							
		Promo-ción	Baja	Media	Alta	Fin de año			Promo-ción	Baja	Media	Alta	Fin de año
Hab. Doble	AD	312,00	374,10	403,60	456,60	503,00	Hab. Doble	AD	246,80	297,00	324,20	359,40	390,20
	MP	360,80	423,50	453,10	514,70	577,70		MP	281,60	332,20	359,60	400,80	443,50
Suplemento individual		73,10	74,10	74,30	82,90	116,20	Suplemento individual		52,20	52,90	53,10	59,20	82,90

e-mail: espletieus@aranweb.com
 Descuento en habitaciones dobles + suplemento. Estancias 7 días.
 Adultos desde 42,00 € - 28,00 €
 Niños desde 70,00 € - 56,00 €

HOTEL HUSA TUCA **** Betrén/Vielha a 13 km del telesilla Baqueira 1500

TEL. 973/64 07 00



7 DÍAS						5 DÍAS							
		Promo-ción	Baja	Media	Alta	Fin de año			Promo-ción	Baja	Media	Alta	Fin de año
Hab. Doble	AD	385,40	476,50	519,50	620,00	768,00	Hab. Doble	AD	304,20	373,20	418,30	486,70	592,70
	MP	498,30	590,90	626,60	754,70	973,70		MP	387,10	456,10	498,30	586,30	744,40
Suplemento individual		130,30	132,00	133,80	144,30	174,80	Suplemento individual		94,40	95,70	100,00	106,70	128,90

e-mail: hotel.tuca@husa.es
 Descuento en habitaciones dobles + suplemento. Estancias 7 días.
 Adultos desde 89,88 € - 173,60 €
 Niños desde 112,35 € - 173,60 €
Transporte privado a pistas, excepto domingos (consultar horarios, plazas limitadas).

HOTEL MARVEL BERET *** Betrén/Vielha a 13 km del telesilla Baqueira 1500

TEL. 973/64 24 24



7 DÍAS						5 DÍAS							
		Promo-ción	Baja	Media	Alta	Fin de año			Promo-ción	Baja	Media	Alta	Fin de año
Hab. Doble	AD	351,00	462,50	475,80	537,90	623,30	Hab. Doble	AD	274,60	360,10	375,80	417,40	476,10
	MP	437,10	549,30	563,00	625,00	711,20		MP	336,10	422,10	438,10	479,60	538,90
Suplemento individual		99,10	117,30	117,70	151,80	168,40	Suplemento individual		70,80	83,80	84,10	108,40	120,30

e-mail: hotelberet@hotelberet.net
 Descuento en habitaciones dobles + suplemento. Estancias 7 días.
 Adultos. No hay dobles + suplemento adulto.
 Niños desde 98,00 € - 189,70 €
La cena se efectuará en un restaurante a 400 metros del hotel

VAL D'ARAN

Precios por persona en esquí-semana

HOTEL ÇÒ DE PIERRA *** *Betrán/Vielha a 13 km del telesilla Baqueira 1500*

TEL. 973/64 13 34



e-mail: reservas@hotelpierra.com
 Descuento en habitaciones dobles +
 suplemento. Estancias 7 días.
 Adultos 35,00 €
 Niños 49,00 €

7 DÍAS						5 DÍAS							
	Promo-ción	Baja	Media	Alta	Fin de año		Promo-ción	Baja	Media	Alta	Fin de año		
Hab. Doble	AD	328,30	407,00	428,30	485,60	581,80	Hab. Doble	AD	258,40	320,50	341,90	380,10	446,50
	MP	442,00	522,20	544,00	601,70	638,00		MP	339,60	402,70	424,50	463,00	529,40
Suplemento individual						Suplemento individual							

PARADOR DE VIELHA **** *Vielha a 14 km del telesilla Baqueira 1500*

TEL. 973/64 01 00



e-mail: viella@parador.es
 Descuentos en habitaciones dobles +
 suplemento. Estancias 7 días.
 Adultos desde 80,08 € - 179,41 €
 Niños desde 106,75 € - 239,19 €
Semana 4 (del 23/12/07 al 30/12/07) sólo paquete de 5 días
Semana 5 (del 30/12/07 al 06/01/08) únicamente flexi esquí del 01 al 06/01/08, consultar disponibilidad y precios.
Paquete esquí semana incluye una entrada al centro lúdico SPA (un día con uso limitado de domingo a jueves).

7 DÍAS						5 DÍAS							
	Promo-ción	Baja	Media	Alta	Fin de año		Promo-ción	Baja	Media	Alta	Fin de año		
Hab. Doble	AD	394,10	486,90	538,50	783,80	-	Hab. Doble	AD	305,40	377,50	420,60	465,20	-
	MP	540,20	627,50	687,20	980,30	-		MP	409,80	478,00	526,80	563,50	-
Suplemento individual						Suplemento individual							

HOTEL SOL VIELHA **** *Vielha a 14 km del telesilla Baqueira 1500*

TEL. 973/63 80 00



e-mail: sol.vielha@solmelia.com
 Descuentos en habitaciones dobles +
 suplemento. Estancias 7 días.
 Adultos desde 47,95 € - 78,75 €
 Niños desde 115,50 € - 262,15 €
Semana 5 (del 30/12/07 al 06/01/08) no vende MP.

7 DÍAS						5 DÍAS							
	Promo-ción	Baja	Media	Alta	Fin de año		Promo-ción	Baja	Media	Alta	Fin de año		
Hab. Doble	AD	401,00	483,90	541,10	649,90	816,80	Hab. Doble	AD	310,30	375,40	422,40	497,50	614,20
	MP	502,10	589,90	657,60	770,50	-		MP	382,50	458,30	505,60	583,60	-
Suplemento individual						Suplemento individual							

HOTEL ACEVI VAL D'ARAN **** *Vielha a 14 km del telesilla Baqueira 1500*

TEL. 973/64 32 33



e-mail: valdaran@acevihotels.com
 Descuentos en habitaciones dobles +
 suplemento. Estancias 7 días.
 Adultos desde 54,95 € - 152,46 €
 Niños desde 109,90 € - 304,85 €

7 DÍAS						5 DÍAS							
	Promo-ción	Baja	Media	Alta	Fin de año		Promo-ción	Baja	Media	Alta	Fin de año		
Hab. Doble	AD	388,40	468,90	517,30	610,20	914,50	Hab. Doble	AD	301,30	364,70	405,50	469,10	684,00
	MP	484,20	575,60	627,10	713,60	1.038,90		MP	369,80	440,90	483,90	543,00	772,90
Suplemento individual						Suplemento individual							

HOTEL FONFREDA *** *Vielha a 14 km del telesilla Baqueira 1500*

TEL. 973/64 04 86

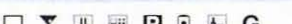

e-mail: info@hotelfonfreda.com
 Descuentos en habitaciones dobles +
 suplemento. Estancias 7 días.
 Adultos 16,17 €
 Niños 32,34 €

7 DÍAS						5 DÍAS							
	Promo-ción	Baja	Media	Alta	Fin de año		Promo-ción	Baja	Media	Alta	Fin de año		
Hab. Doble	AD	356,20	425,20	455,50	496,40	605,20	Hab. Doble	AD	281,50	337,80	365,30	392,20	-
	MP	-	-	-	-	-		MP	-	-	-	-	-
Suplemento individual						Suplemento individual							

HOTEL ETH SOLAN ***

Vielha a 14 km del telesilla Baqueira 1500

TEL. 973/64 02 04



7 DÍAS						5 DÍAS							
		Promo- ción	Baja	Media	Alta	Fin de año			Promo- ción	Baja	Media	Alta	Fin de año
Hab. Doble	AD	328.30	408.90	431.50	486.90	602.00	Hab. Doble	AD	258.40	321.80	344.20	381.00	460.90
	MP	439.50	521.60	544.60	600.50	-		MP	337.90	402.30	425.00	462.20	-
Suplemento individual		97.40	98.70	115.60	132.70	149.30	Suplemento individual		69.60	70.50	82.60	94.80	106.60

e-mail: ethsolan@retemail.es
 Descuento en habitaciones dobles +
 suplemento. Estancias 7 días.
 Adultos 63,14 €
 Niños 69,44 €

La cena se efectuará en un
 restaurante a 250 ó 10 metros
 del hotel.
 Semana 5 (del 30/12/07 al
 06/01/08) no vende MP.

HOTEL HUSA RIU NERE ***

Vielha a 14 km del telesilla Baqueira 1500

TEL. 973/64 01 50



7 DÍAS						5 DÍAS							
		Promo- ción	Baja	Media	Alta	Fin de año			Promo- ción	Baja	Media	Alta	Fin de año
Hab. Doble	AD	336.40	423.50	444.90	502.20	631.60	Hab. Doble	AD	264.20	332.20	353.70	391.90	482.00
	MP	433.80	538.60	552.20	618.30	756.00		MP	333.80	414.50	430.40	474.90	570.90
Suplemento individual		81.20	82.20	82.60	124.40	124.40	Suplemento individual		58.00	58.80	59.00	88.90	88.90

e-mail: hotel.nunere@husa.es
 Descuento en habitaciones dobles +
 suplemento. Estancias 7 días.
 Excepto temporada promoción que
 el niño menor de 11 años es
 gratuito.

Adultos desde 35,00 € - 56,00 €
 Niños 84,00 €

Transporte privado a pistas,
 excepto domingos (consultar
 horario, plazas limitadas).

HOTEL HUSA ETH POMER ***

Vielha a 14 km del telesilla Baqueira 1500

TEL. 973/64 28 88



7 DÍAS						5 DÍAS							
		Promo- ción	Baja	Media	Alta	Fin de año			Promo- ción	Baja	Media	Alta	Fin de año
Hab. Doble	AD	320.20	407.00	420.10	477.30	534.10	Hab. Doble	AD	259.30	329.00	344.60	384.50	424.00
	MP	417.60	505.70	519.20	576.90	642.40		MP	332.30	403.00	418.90	459.20	505.80
Suplemento individual		121.80	123.40	123.90	124.40	141.10	Suplemento individual		91.30	92.50	92.90	93.40	105.80

e-mail: hotel.pomer@husa.es
 Descuento en habitaciones dobles +
 suplemento. Estancias 7 días.
 Adultos 47,95 €
 Niños 70,00 €

La cena se efectuará en un
 restaurante de 100 a 150 m
 del hotel.

Transporte privado a pistas,
 excepto domingos (consultar
 horario, plazas limitadas).

HOTEL ALBARES ***

Vielha a 14 km del telesilla Baqueira 1500

TEL. 973/64 00 81



7 DÍAS						5 DÍAS							
		Promo- ción	Baja	Media	Alta	Fin de año			Promo- ción	Baja	Media	Alta	Fin de año
Hab. Doble	AD	333.20	409.50	449.00	498.10	566.90	Hab. Doble	AD	261.90	322.20	356.70	389.00	435.80
	MP	432.60	513.90	552.20	623.30	-		MP	332.90	396.90	430.40	478.40	-
Suplemento individual		101.50	102.80	103.20	128.50	128.60	Suplemento individual		72.50	73.50	73.70	91.80	91.80

e-mail: reservas@hotelalbares.com
 Descuento en habitaciones dobles +
 suplemento. Estancias 7 días.
 Adultos 45,50 €
 Niños 60,90 €

La cena se efectuará en un
 restaurante a 200 m del hotel.
 Semana 5 (del 30/12/07 al
 06/01/08) no vende MP.

IORI HOTEL ***

Vielha a 14 km del telesilla Baqueira 1500

TEL. 663 10 16 63



7 DÍAS						5 DÍAS							
		Promo- ción	Baja	Media	Alta	Fin de año			Promo- ción	Baja	Media	Alta	Fin de año
Hab. Doble	AD	385.10	464.60	519.20	610.00	764.30	Hab. Doble	AD	299.00	361.60	406.80	469.00	576.80
	MP	-	-	-	-	-		MP	-	-	-	-	-
Suplemento individual		138.10	156.30	165.20	190.80	215.70	Suplemento individual		98.60	111.60	118.00	136.20	154.10

e-mail: hello@iorihotel.com
 Descuento en habitaciones dobles +
 suplemento. Estancias 7 días.
 Adultos desde 68,25 € - 153,72 €
 Niños desde 105,00 € - 126,00 €

Horario de recepción de 08.00 a
 24.00 h. Si la llegada es más tarde,
 avisar al hotel.

Transporte privado a pistas
 (consultar horario).

VAL D'ARAN

Precios por persona en esquí-semana

HOTEL ARAN LA ABUELA **

Vielha a 14 km del telesilla Baqueira 1500

TEL. 973/64 00 50



7 DÍAS		Promo- ción	Baja	Media	Alta	Fin de año	5 DÍAS		Promo- ción	Baja	Media	Alta	Fin de año
Hab. Doble	AD	-	-	-	-	-	Hab. Doble	AD	-	-	-	-	-
	MP	412,10	500,40	513,80	567,40	593,10		MP	318,30	387,20	403,00	438,50	454,50
Suplemento individual		118,20	119,70	120,30	120,80	120,80	Suplemento individual		84,40	85,50	85,90	86,30	86,30

e-mail: hotelaran@hotelaran.net
 Descuento en habitaciones dobles + suplemento. Estancias 7 días.
 Adultos desde 49,84 € - 114,66 €
 Niños menores de 11 años, gratuito sólo alojamiento (excepto temporada Alta y Fin de Año) resto de servicios abonar directamente al hotel (cena y desayuno). Máximo un niño por habitación.

HOTEL HUSA UROGALLO **

Vielha a 14 km del telesilla Baqueira 1500

TEL. 973/64 00 00



7 DÍAS		Promo- ción	Baja	Media	Alta	Fin de año	5 DÍAS		Promo- ción	Baja	Media	Alta	Fin de año
Hab. Doble	AD	320,20	402,90	416,00	452,40	507,20	Hab. Doble	AD	252,60	317,50	333,10	356,40	393,10
	MP	401,40	489,30	502,70	543,70	590,10		MP	310,60	379,20	395,00	421,60	452,40
Suplemento individual		64,90	65,80	66,90	66,40	66,30	Suplemento individual		46,40	47,00	47,20	47,40	47,40

e-mail: urogallo@aranweb.com
 Descuento en habitaciones dobles + suplemento. Estancias 7 días.
 Adultos desde 70,00 € - 105,00 €
 Niños desde 126,00 € - 203,00 €
Transporte privado a pistas, excepto domingos (consultar horario, plazas limitadas).

HOTEL DELAVALL **

Vielha a 14 km del telesilla Baqueira 1500

TEL. 973/64 02 00



7 DÍAS		Promo- ción	Baja	Media	Alta	Fin de año	5 DÍAS		Promo- ción	Baja	Media	Alta	Fin de año
Hab. Doble	AD	328,30	382,40	420,10	444,10	457,40	Hab. Doble	AD	258,40	302,90	336,00	350,50	357,60
	MP	409,50	464,60	502,70	527,10	540,40		MP	316,40	361,60	395,00	409,70	416,80
Suplemento individual		81,20	82,20	90,80	124,50	149,30	Suplemento individual		58,00	58,70	64,90	88,80	106,60

e-mail: hotel@hoteldelavall.com
 Descuentos en habitaciones dobles + suplemento. Estancias 7 días.
 Adultos / Niños 42,00 €.

HOTEL HUSA VIELLA **

Vielha a 14 km del telesilla Baqueira 1500

TEL. 973/64 02 75

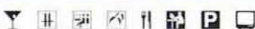

7 DÍAS		Promo- ción	Baja	Media	Alta	Fin de año	5 DÍAS		Promo- ción	Baja	Media	Alta	Fin de año
Hab. Doble	AD	312,00	374,10	387,00	435,80	490,60	Hab. Doble	AD	246,80	297,00	312,40	344,50	381,30
	MP	368,90	456,40	469,60	518,80	552,80		MP	287,40	355,70	371,40	403,80	425,70
Suplemento individual		81,20	82,30	82,60	91,30	99,50	Suplemento individual		58,00	58,70	59,00	65,20	71,10

e-mail: hotel.viella@husa.es
 Descuento en habitaciones dobles + suplemento. Estancias 7 días.
 Adultos desde 84,00 € - 98,00 €
 Niños desde 112,00 € - 245,00 €
Transporte privado a pistas, excepto domingos (consultar horario, plazas limitadas).

HOTEL PIRENE **

Vielha a 14 km del telesilla Baqueira 1500

TEL. 973/64 00 75



7 DÍAS		Promo- ción	Baja	Media	Alta	Fin de año	5 DÍAS		Promo- ción	Baja	Media	Alta	Fin de año
Hab. Doble	AD	322,60	407,00	420,10	444,10	537,00	Hab. Doble	AD	254,30	320,50	336,00	350,50	414,50
	MP	433,00	519,30	532,80	566,50	-		MP	333,20	400,70	416,50	437,90	-
Suplemento individual		93,40	102,80	103,20	128,60	128,60	Suplemento individual		66,70	73,40	73,80	91,80	91,80

e-mail: pirene@hotelpirene.com
 Descuento en habitaciones dobles + suplemento. Estancias 7 días.
 Adultos desde 57,05 € - 101,85 €
 Niños desde 114,10 € - 203,70 €
Semana 5 (del 30/12/07 al 06/01/08) no vende MP.

VAL D'ARAN

Precios por persona en esquí-semana

HOTEL HG RIBAETA ** Vielha a 14 km del telesilla Baqueira 1500

TEL. 973/64 20 36

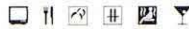

7 DÍAS		Promo-ción	Baja	Media	Alta	Fin de año	5 DÍAS		Promo-ción	Baja	Media	Alta	Fin de año
Hab. Doble	AD	294,50	366,80	408,10	489,20	564,20	Hab. Doble	AD	234,30	291,80	318,30	374,20	433,80
	MP	383,80	457,30	499,00	580,40	655,40		MP	298,10	356,40	383,20	439,30	499,00
Suplemento individual		63,30	71,50	97,40	159,80	184,40	Suplemento individual		45,10	51,00	72,60	121,70	146,30

e-mail: hgnbaeta@grupong.com
 Descuento en habitaciones dobles + supletorio. Estancias 7 días.
 Adultos desde 69,44 € - 144,62 €
 Niños desde 104,16 € - 157,08 €

HOTEL ORLA ** Vielha a 14 km del telesilla Baqueira 1500

TEL. 973/64 22 60

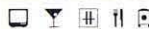

7 DÍAS		Promo-ción	Baja	Media	Alta	Fin de año	5 DÍAS		Promo-ción	Baja	Media	Alta	Fin de año
Hab. Doble	AD	320,20	407,00	420,10	477,30	503,00	Hab. Doble	AD	252,60	320,50	336,00	374,20	390,20
	MP	397,30	485,20	498,60	552,00	586,00		MP	307,70	376,30	392,10	427,50	449,40
Suplemento individual		101,50	102,80	103,20	134,40	134,40	Suplemento individual		72,50	73,40	73,80	96,90	95,90

e-mail: info@hoteiorla.com
 Descuento en habitaciones dobles + supletorio. Estancias 7 días.
 Adultos desde 32,90 € - 72,80 €
 Niños desde 49,00 € - 80,50 €

HOTEL LA BONAIGUA ** Vielha a 14 km del telesilla Baqueira 1500

TEL. 973/64 01 44



7 DÍAS		Promo-ción	Baja	Media	Alta	Fin de año	5 DÍAS		Promo-ción	Baja	Media	Alta	Fin de año
Hab. Doble	AD	275,70	336,90	387,00	439,70	518,60	Hab. Doble	AD	220,90	270,40	312,40	347,30	401,30
	MP	-	-	-	-	-		MP	-	-	-	-	-
Suplemento individual		82,30	83,30	83,70	84,10	84,10	Suplemento individual		58,70	59,50	59,80	60,00	60,00

e-mail: hotelabonaigua@hoteiabonaigua.com
 Descuentos en habitaciones dobles + supletorio. Estancias 7 días.
 Adultos / Niños desde 48,23 € - 76,79 €

HOTEL EL CIERVO ** Vielha a 14 km del telesilla Baqueira 1500

TEL. 973/64 01 65



7 DÍAS		Promo-ción	Baja	Media	Alta	Fin de año	5 DÍAS		Promo-ción	Baja	Media	Alta	Fin de año
Hab. Doble	AD	320,20	401,30	420,10	460,70	533,10	Hab. Doble	AD	252,60	316,40	336,00	362,30	411,70
	MP	402,70	484,80	504,00	545,00	-		MP	311,50	376,10	396,00	422,50	-
Suplemento individual		81,20	82,20	82,60	83,00	83,00	Suplemento individual		58,00	58,70	59,00	59,30	59,20

e-mail: elciervo@arrakis.es
 Descuento en habitaciones dobles + supletorio. Estancias 7 días.
 Adultos desde 31,50 € - 46,20 €
 Niños menores de 11 años alojamiento gratuito todas las temporadas, máximo un niño por habitación, resto de servicios (desayuno y cena) pago directo al hotel.
La cena se efectuará en un restaurante a 100 metros del hotel.
Semana 5 (del 30/12/07 al 06/01/08) no vende MP.

HOTEL TURRULL ** Vielha a 14 km del telesilla Baqueira 1500

TEL. 973/64 00 58



7 DÍAS		Promo-ción	Baja	Media	Alta	Fin de año	5 DÍAS		Promo-ción	Baja	Media	Alta	Fin de año
Hab. Doble	AD	-	-	-	-	-	Hab. Doble	AD	-	-	-	-	-
	MP	387,10	465,40	488,60	518,80	591,80		MP	300,40	362,20	385,00	403,80	453,60
Suplemento individual		99,90	101,20	101,60	102,00	102,00	Suplemento individual		71,40	72,30	72,60	72,90	72,80

e-mail: mikeldebturrull@yahoo.es
 Descuentos en habitaciones dobles + supletorio. Estancias 7 días.
 Adultos 45,50 €
 Niños 77,00 €

VAL D'ARAN

Precios por persona en esquí-semana

HOSTAL ES PRADETS ** *Vielha a 14 km del telesilla Baqueira 1500*

TEL. 973/64 30 98



7 DÍAS						5 DÍAS							
		Promo-ción	Baja	Media	Alta	Fin de año			Promo-ción	Baja	Media	Alta	Fin de año
Hab. Doble	AD	299,90	337,10	349,90	404,60	430,00	Hab. Doble	AD	238,10	270,50	285,90	322,30	338,00
	MP	379,80	418,00	431,10	486,30	511,70		MP	295,20	328,40	343,90	380,60	396,30
Suplemento individual		81,20	82,30	82,60	83,00	83,00	Suplemento individual		58,00	58,80	59,00	59,20	59,30

e-mail: espradets@espradets.e telefonica.net
No hay habitaciones dobles + suplemento.

HOTEL HIPIC SASCUMES * *Vielha a 14 km del telesilla Baqueira 1500*

TEL. 973/64 08 88

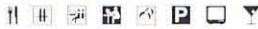

7 DÍAS						5 DÍAS							
		Promo-ción	Baja	Media	Alta	Fin de año			Promo-ción	Baja	Media	Alta	Fin de año
Hab. Doble	AD	266,90	328,60	377,70	422,80	470,80	Hab. Doble	AD	214,50	264,50	305,70	335,20	367,10
	MP	330,90	393,50	442,80	488,30	-		MP	260,30	310,80	352,20	382,00	-
Suplemento individual		50,20	63,10	81,50	100,90	122,60	Suplemento individual		35,90	45,10	58,30	72,10	87,60

e-mail: viella@alojamientosaran.com
Descuentos en habitaciones dobles + suplemento. Estancias 7 días.
Adultos desde 28.91 € - 87.01 €
Niños menores de 11 años, gratuito solo alojamiento (excepto temporadas Alta y Fin de Año) resto de servicios abonar directamente al hotel (cena y desayuno).
Semana 5 (del 30/12/07 al 06/01/08) no vende MP.

APARTAMENTOS SERRANO *Vielha a 14 km del telesilla Baqueira 1500*

TEL. 973/64 01 50



7 DÍAS						5 DÍAS							
		Promo-ción	Baja	Media	Alta	Fin de año			Promo-ción	Baja	Media	Alta	Fin de año
TIPO I	2P A	328,30	419,40	432,50	531,20	664,80	TIPO I	2P A	258,40	329,30	344,90	412,70	505,70
	3P A	312,00	398,80	411,80	502,20	606,70		3P A	246,80	314,60	330,10	391,90	464,20

e-mail: info@hotelnunere.com
Recogida de llaves 24 h. en la recepción del Hotel Husa Riu Nere
Entrada a partir de las 17.00 h. salida antes de las 11.00 h.
Régimen sólo alojamiento.
Limpieza diaria, excepto cocina.
Cambio de toallas diario, lencería una vez a la semana.
Fianza 60.00 €
Tipo I: Niños gratis. Capacidad máxima 2 adultos + 2 niños o bien 3 adultos + 1 niño. Ocupación mínima 2 personas.

SUITE APARTHOTEL Y SPA ETH REFUGI D'ARAN *** *Vielha a 14 km del telesilla Baqueira 1500*

TEL. 973/64 30 02



7 DÍAS						5 DÍAS							
		Promo-ción	Baja	Media	Alta	Fin de año			Promo-ción	Baja	Media	Alta	Fin de año
TIPO I	2P A	429,10	517,90	581,20	662,90	788,70	TIPO I	2P A	330,40	399,70	451,10	506,70	594,20
	3P A	380,10	451,50	498,00	557,50	643,20		3P A	295,40	352,30	391,60	431,40	490,30
	4P A	355,60	418,40	456,40	504,60	570,40		4P A	277,90	328,60	362,00	393,70	438,30
TIPO II	2P MP	568,80	659,40	723,30	805,50	931,40	TIPO II	2P MP	430,20	500,70	552,60	608,60	696,10
	3P MP	519,80	593,00	640,00	700,10	785,90		3P MP	395,20	453,30	493,10	533,30	592,20
	4P MP	495,20	559,80	598,50	647,30	713,10		4P MP	377,60	429,60	463,50	495,60	540,20
TIPO I	4P A	412,10	504,80	548,40	605,40	689,30	TIPO I	4P A	318,30	390,30	427,60	465,70	523,20
	5P A	379,20	457,60	490,00	553,60	621,90		5P A	294,80	356,60	386,00	428,60	475,10
	6P A	361,80	428,30	457,40	519,50	577,50		6P A	282,30	335,70	362,70	404,30	443,40
TIPO II	4P MP	551,70	646,30	690,40	748,10	832,00	TIPO II	4P MP	418,00	491,40	529,10	567,60	625,20
	5P MP	518,90	599,10	632,10	696,20	764,60		5P MP	394,50	457,70	487,50	530,50	577,00
	6P MP	501,50	569,80	599,50	662,10	720,20		6P MP	382,10	436,80	464,20	506,20	545,30

e-mail: refugiaran@interbook.net
Recepción 24 h.
Entrada a partir de las 17.00 h. salida antes de las 11.00 h.
Régimen Alojamiento o media pensión.
Limpieza diaria (excepto cocina).
Cambio de toallas y lencería cada 2 días.
En temporada Promoción incluido un paquete SPA (1 sesión UVA, 1 sauna, 1 caldarium)
Sin fianza.

APARTHOTEL LA VALL BLANCA *** *Vielha a 14 km del telesilla Baqueira 1500*

TEL. 973/64 30 24



7 DÍAS						5 DÍAS							
		Promo-ción	Baja	Media	Alta	Fin de año			Promo-ción	Baja	Media	Alta	Fin de año
ESTUDIO	2P AD	316,50	404,60	417,60	535,60	586,20	ESTUDIO	2P AD	250,00	318,70	334,20	415,80	449,60
APART. TIPO I	2P AD	341,50	429,90	443,00	561,10	617,10	APART. TIPO I	2P AD	267,80	336,80	352,40	434,00	471,60
	3P AD	310,30	395,90	408,90	520,50	553,40		3P AD	245,50	312,60	328,00	405,00	426,10
APART. TIPO II	3P AD	326,30	416,60	429,70	550,90	586,20	APART. TIPO II	3P AD	257,00	327,30	342,90	426,70	449,60
	4P AD	314,30	401,10	414,10	527,10	561,60		4P AD	248,40	316,30	331,80	409,70	432,00
	5P AD	303,20	386,90	399,80	507,30	538,90		5P AD	240,50	306,10	321,60	395,60	415,80

e-mail: reservas@lavalblancavieiha.com
Horario de recepción de 8.00 a 24.00 h.
Si la llegada es más tarde, avisar a los apartamentos. Entrada a partir de las 17.00 h. salida antes de las 11.00 h.
Régimen AD. Limpieza diaria (excepto cocina). Cambio diario de toallas y lencería 1 vez a la semana. Sin fianza.
Tipo I: Si la 3ª persona es niño menor de 4 años el alojamiento es gratuito, resto de servicios (desayuno) pago directo a los apartamentos. **Tipo II:** Si la 4ª y 5ª persona son niños menores de 4 años el alojamiento es gratuito, resto de servicios (desayuno) pago directo a los apartamentos.

VAL D'ARAN

Precios por persona en esquí-semana

APARTHOTEL NOU VIELHA *Vielha a 14 km del telesilla Baqueira 1500*

TEL. 973/64 13 90



7 DÍAS						5 DÍAS									
		Promo-ción	Baja	Media	Alta	Fin de año			Promo-ción	Baja	Media	Alta	Fin de año		
TIPO I	2P	A	312,00	357,70	544,00	568,60	581,80	TIPO I	2P	A	252,60	291,10	430,40	445,30	458,30
	3P	A	295,80	349,50	510,90	535,40	573,50		3P	A	241,00	279,40	406,80	421,60	446,50

e-mail: reservas@nouviella.com
Horario de recepción de 10.00 a 14.00 h. y de 17.00 a 21.00 h.
 Si la llegada es más tarde, avisar a los apartamentos.
 Entradía a partir de las 17.00 h., salida antes de las 11.00 h.
 Régimen sólo alojamiento
 Limpieza diaria (excepto cocina).
 Cambio de toallas bajo solicitud y lencería 1 vez a la semana
 Fianza 30,00 €
Tipo I: (2/3 personas), si la 3ª persona es niño menor de 11 años alojamiento pago directo en los apartamentos, excepto temporada de promoción que es gratuito.

OSTAU ERA VERNEDA ** *Casau a 17 km del telesilla Baqueira 1500*

TEL. 973/64 33 34

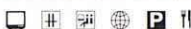

7 DÍAS						5 DÍAS									
		Promo-ción	Baja	Media	Alta	Fin de año			Promo-ción	Baja	Media	Alta	Fin de año		
Hab. Doble	AD	299,90	345,30	366,40	411,00	440,80	Hab. Doble	AD	238,10	276,40	297,60	326,80	345,70		
	MP	381,10	427,60	449,00	506,40	523,80		MP	296,10	335,20	356,70	394,90	405,00		
Suplemento individual			81,20	82,30	82,60	82,90	83,00	Suplemento individual			58,00	58,80	59,10	59,20	59,30

e-mail: info@hotelverneda.com
 Descuento en habitaciones dobles + suplemento. Estancias 7 días.
 Adultos 49,00 €
 Niños 70,00 €

HOTEL TIERRAS DE ARAN *** *Betlan a 19 km del telesilla Baqueira 1500*

TEL. 973/08 60 30

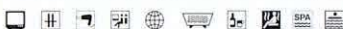

7 DÍAS						5 DÍAS									
		Promo-ción	Baja	Media	Alta	Fin de año			Promo-ción	Baja	Media	Alta	Fin de año		
Hab. Doble	AD	418,40	457,20	524,80	587,20	629,60	Hab. Doble	AD	322,80	356,30	410,80	452,70	480,60		
	MP	-	-	-	-	-		MP	-	-	-	-	-		
Suplemento individual			142,10	143,90	144,60	145,20	145,20	Suplemento individual			101,50	102,80	103,30	103,70	103,70

e-mail: contacto@tierrasdearan.com
 Descuentos en habitaciones dobles + suplemento. Estancias 7 días.
 Adultos / Niños 126,00 €

HOTEL PENHA *** *Pont d'Aros a 20 km del telesilla Baqueira 1500*

TEL. 973/64 08 86

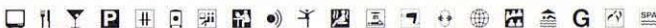

7 DÍAS						5 DÍAS									
		Promo-ción	Baja	Media	Alta	Fin de año			Promo-ción	Baja	Media	Alta	Fin de año		
Hab. Doble	AD	365,60	428,60	450,20	508,50	615,00	Hab. Doble	AD	285,10	335,90	357,50	396,40	470,20		
	MP	469,40	552,40	574,90	635,80	741,90		MP	359,20	424,40	446,60	487,30	560,80		
Suplemento individual			121,00	122,50	123,00	141,30	141,30	Suplemento individual			86,40	87,50	87,90	100,90	100,90

e-mail: info@hotelpenha.com
 Descuento en habitaciones dobles + suplemento. Estancias 7 días.
 Adultos desde 23,26 € - 51,00 €
 Niños desde 76,30 € - 95,88 €

HOTEL GARONA ** *Bossòst a 30 km del telesilla Baqueira 1500*

TEL. 973/64 82 46



7 DÍAS						5 DÍAS									
		Promo-ción	Baja	Media	Alta	Fin de año			Promo-ción	Baja	Media	Alta	Fin de año		
Hab. Doble	AD	288,50	344,10	377,10	408,50	422,60	Hab. Doble	AD	230,00	275,50	305,30	325,00	332,70		
	MP	339,60	405,90	437,40	469,90	576,40		MP	266,50	319,60	348,40	368,80	442,60		
Suplemento individual			73,10	74,00	74,40	74,60	74,60	Suplemento individual			52,20	52,90	53,10	53,30	53,30

e-mail: info@hotelgarona.com
 Descuento en habitaciones dobles + suplemento. Estancias 7 días.
 Adultos 23,10 €
 Niños 27,45 €

VAL D'ARAN

Precios por persona en esquí-semana

HOTEL BATALLA * *Bossòst a 30 km del telesilla Baqueira 1500*

TEL. 973/64 81 99



7 DÍAS						5 DÍAS							
	Promo-ción	Baja	Media	Alta	Fin de año		Promo-ción	Baja	Media	Alta	Fin de año		
Hab. Doble	AD	298,50	335,70	367,30	394,90	403,50	Hab. Doble	AD	237,10	269,60	298,30	315,30	319,10
	MP	343,10	382,90	405,30	448,20	530,40		MP	269,00	303,30	325,40	353,40	409,70
Suplemento individual		74,50	75,50	75,80	76,20	76,10	Suplemento individual		53,30	53,90	54,20	54,40	54,40

e-mail: hotelbatalla@hotelsbatalla.net
 Descuento en habitaciones dobles + supletorio. Estancias 7 días.
 Adultos 39,27 €
 Niños menores de 11 años, gratuito sólo alojamiento todas las temporadas, resto de servicios (desayuno y cena) abonar directamente al hotel. Máximo un niño por habitación.
Semanas 6, 7 y 8 (del 06/01/08 al 27/01/08) cerrado.

HOTEL JUAN CANEJAN ** *LES a 32 km del telesilla Baqueira 1500*

TEL. 973/ 64 80 31



7 DÍAS						5 DÍAS							
	Promo-ción	Baja	Media	Alta	Fin de año		Promo-ción	Baja	Media	Alta	Fin de año		
Hab. Doble	AD	290,10	333,00	372,20	412,60	431,70	Hab. Doble	AD	231,10	267,60	301,80	328,00	339,20
	MP	388,40	432,50	472,10	513,00	532,10		MP	301,30	338,70	373,20	399,60	410,90
Suplemento individual		67,30	68,10	68,90	70,10	72,70	Suplemento individual		48,10	48,70	49,30	50,00	51,90

e-mail: info@hotelcanejan.com
 Descuento en habitaciones dobles + supletorio. Estancias 7 días.
 Adultos desde 30,76 € - 50,92 €
 Niños menores de 11 años, gratuito sólo alojamiento todas las temporadas, resto de servicios (desayuno y cena) abonar directamente al hotel. Máximo un niño por habitación.

**VALL D'ÀNEU
PALLARS SOBIRÀ**



HOTEL ELS AVETS *** *Port de la Bonaigua a 7 km del telesilla Bonaigua 1900*

TEL. 973/62 63 55



7 DÍAS						5 DÍAS							
	Promo-ción	Baja	Media	Alta	Fin de año		Promo-ción	Baja	Media	Alta	Fin de año		
Hab. Doble	AD	401,40	481,90	536,50	593,50	681,40	Hab. Doble	AD	310,60	378,40	418,60	463,00	523,50
	MP	523,20	613,50	693,50	751,00	-		MP	397,60	470,30	532,20	574,10	-
Suplemento individual		78,30	79,30	88,80	106,50	-	Suplemento individual		56,00	56,60	63,40	76,20	-

e-mail: info@elsavets.com
 Descuentos en habitaciones dobles + supletorio. Estancias 7 días.
 Adultos desde 26,25 € - 42,00 €
 Niños desde 52,43 € - 89,88 €
Transporte privado a pistas (consultar horarios, plazas limitadas.)
Semana 5 (del 30/12/07 al 06/01/08) no vende MP.

HOTEL LA MORERA ** *València d'Àneu a 15 km del telesilla Bonaigua 1900*

TEL. 973/62 61 24



7 DÍAS						5 DÍAS							
	Promo-ción	Baja	Media	Alta	Fin de año		Promo-ción	Baja	Media	Alta	Fin de año		
Hab. Doble	AD	303,90	365,90	378,80	435,80	532,10	Hab. Doble	AD	241,00	291,10	306,50	344,50	410,90
	MP	364,80	444,00	457,30	522,90	594,30		MP	284,50	346,90	362,60	406,70	455,30
Suplemento individual		56,90	57,60	57,80	58,10	82,90	Suplemento individual		40,60	41,10	41,30	41,50	59,30

e-mail: info@hotel-lamorera.com
 Descuentos en habitaciones dobles + supletorio. Estancias 7 días.
 Adultos 42,00 €
 Niños 56,00 €

VALL D'ÀNEU - PALLARS SOBIRÀ

Precios por persona en esquí-semana

HOTEL LO PALLER ** València d'Àneu a 15 km del telesilla Bonaigua 1900

TEL. 973/62 61 29



7 DÍAS						5 DÍAS							
	Promo-ción	Baja	Media	Alta	Fin de año		Promo-ción	Baja	Media	Alta	Fin de año		
Hab. Doble	AD	249,70	319,90	346,30	410,60	415,60	Hab. Doble	AD	202,30	258,30	283,30	326,50	327,70
	MP	319,60	383,70	424,50	462,40	467,40		MP	252,20	303,80	339,20	363,50	364,70
Suplemento individual						Suplemento individual							

Descuentos en habitaciones dobles + supletorio. Estancias 7 días.
Adultos 28,53 €
Niños 45,10 €

HOSTAL VALL D'ÀNEU ** Esterri d'Àneu a 18 km del telesilla Bonaigua 1900

TEL. 973/62 60 97



7 DÍAS						5 DÍAS							
	Promo-ción	Baja	Media	Alta	Fin de año		Promo-ción	Baja	Media	Alta	Fin de año		
Hab. Doble	AD	246,30	290,20	314,40	347,90	377,80	Hab. Doble	AD	191,70	231,20	254,60	275,80	304,30
	MP	336,40	382,40	407,70	435,80	482,30		MP	258,40	297,00	321,30	338,60	381,30
Suplemento individual						Suplemento individual							

e-mail: hostal@hostalvalldaneu.com
Descuentos en habitaciones dobles + supletorio. Estancias 7 días.
Adultos 21,00 €
Niños 42,00 €
Semana 4 (del 23/12/07 al 30/12/07) - cerrado.

PENSIÓ LA CREU ** Esterri d'Àneu a 18 km del telesilla Bonaigua 1900

TEL. 973/62 64 37



7 DÍAS						5 DÍAS							
	Promo-ción	Baja	Media	Alta	Fin de año		Promo-ción	Baja	Media	Alta	Fin de año		
Hab. Doble	AD	295,80	351,50	378,80	406,80	464,90	Hab. Doble	AD	246,80	297,00	324,20	341,60	354,60
	MP	-	-	-	-	-		MP	-	-	-	-	-
Suplemento individual						Suplemento individual							
NO HAY HABITACIÓN INDIVIDUAL						NO HAY HABITACIÓN INDIVIDUAL							

e-mail: pensiolacreu@yahoo.es
No hay habitaciones dobles + supletorio.

ESTERRI PARK HOTEL ** Esterri d'Àneu a 18 km del telesilla Bonaigua 1900

TEL. 973/62 63 88



7 DÍAS						5 DÍAS							
	Promo-ción	Baja	Media	Alta	Fin de año		Promo-ción	Baja	Media	Alta	Fin de año		
Hab. Doble	AD	351,40	396,20	409,20	485,50	490,50	Hab. Doble	AD	274,90	312,70	328,20	380,00	381,20
	MP	418,10	456,90	470,10	577,40	582,30		MP	322,50	356,10	371,80	445,60	446,80
Suplemento individual						Suplemento individual							

e-mail: booking@esterripark.com
Descuentos en habitaciones dobles + supletorio. Estancias 7 días.
Adultos desde 37,52 € - 50,40 €
Niños desde 93,94 € - 126,00 €

HOTEL ELS PUIS * Esterri d'Àneu a 18 km del telesilla Bonaigua 1900

TEL. 973/62 61 60



7 DÍAS						5 DÍAS							
	Promo-ción	Baja	Media	Alta	Fin de año		Promo-ción	Baja	Media	Alta	Fin de año		
Hab. Doble	AD	270,90	307,70	330,00	349,90	364,30	Hab. Doble	AD	217,40	249,60	271,60	283,20	291,10
	MP	349,10	387,00	418,90	436,10	453,80		MP	273,20	306,20	335,20	344,70	355,00
Suplemento individual						Suplemento individual							

e-mail: els_puis@mixmail.com
Descuentos en habitaciones dobles + supletorio. Estancias 7 días.
Adultos 32,27 €
Niños 53,90 €

VALL D'ÀNEU - PALLARS SOBIRÀ

Precios por persona en esqui-semana

HOTEL TRAINERA * Esteri d'Àneu a 18 km del telesilla Bonaigua 1900

TEL. 973/62 61 77



7 DÍAS						5 DÍAS							
	Promo-ción	Baja	Media	Alta	Fin de año		Promo-ción	Baja	Media	Alta	Fin de año		
Hab. Doble	AD	249,40	321,50	348,90	416,30	427,90	Hab. Doble	AD	202,10	259,40	285,10	330,60	336,50
	MP	322,80	388,40	429,90	480,40	485,40		MP	254,50	307,20	343,00	376,40	377,50
Suplemento individual		46,60	47,10	47,30	47,50	47,50	Suplemento individual		33,20	33,70	33,90	33,90	33,90

e-mail: hotel@trainera.e.telefonica.net
 Descuentos en habitaciones dobles + suplemento. Estancias 7 días. Adultos / Niños 28,74 €

HOSTAL CASES ** La Guingueta d'Àneu a 21 km del telesilla Bonaigua 1900

TEL. 973/62 60 83



7 DÍAS						5 DÍAS							
	Promo-ción	Baja	Media	Alta	Fin de año		Promo-ción	Baja	Media	Alta	Fin de año		
Hab. Doble	AD	287,70	324,80	354,00	394,40	399,40	Hab. Doble	AD	229,40	261,70	288,80	314,90	316,10
	MP	352,60	390,60	436,60	460,70	465,70		MP	275,80	308,70	347,80	362,30	363,50
Suplemento individual		40,60	41,10	41,30	41,40	41,40	Suplemento individual		29,00	29,40	29,50	29,60	29,60

e-mail: hostalcases@wanadoo.es
 Descuentos en habitaciones dobles + suplemento. Estancias 7 días. Adultos. No hay dobles + suplemento adulto. Niños 70,00 €

HOTEL POLDO * La Guingueta d'Àneu a 21 km del telesilla Bonaigua 1900

TEL. 973/62 60 80

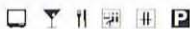

7 DÍAS						5 DÍAS							
	Promo-ción	Baja	Media	Alta	Fin de año		Promo-ción	Baja	Media	Alta	Fin de año		
Hab. Doble	AD	-	456,40	469,60	514,70	-	Hab. Doble	AD	-	355,70	371,40	400,80	-
	MP	-	564,50	578,20	630,80	-		MP	-	433,00	449,00	483,80	-
Suplemento individual		-	132,00	132,60	133,10	-	Suplemento individual		-	94,30	94,70	95,10	-

e-mail: hotelpoldo@terra.es
 Descuentos en habitaciones dobles + suplemento. Estancias 7 días. Adultos. No hay dobles + suplemento adulto. Niños desde 105,00 € - 119,75 € Excepto temporada promoción y Fin de Año que no disponemos de plazas.

HOTEL ROYA ** Espot a 30 km del telesilla Bonaigua 1900

TEL. 973/62 40 40

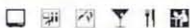

7 DÍAS						5 DÍAS						
	Promo-ción	Baja	Media	Alta	Fin de año		Promo-ción	Baja	Media	Alta	Fin de año	
Hab. Doble	AD	-	-	-	-	-	Hab. Doble	AD	-	-	-	-
	MP	354,30	448,20	491,60	533,50	569,60		MP	277,00	349,90	387,10	414,30
Suplemento individual		MISMO PRECIO HABITACIÓN DOBLE					Suplemento individual		MISMO PRECIO HABITACIÓN DOBLE			

e-mail: hotelroya@hotelroya.net
 Descuentos en habitaciones dobles + suplemento. Estancias 7 días. Adultos desde 19,04 € - 31,87 € Niños desde 95,22 € - 159,35 €

HOTEL CONDES DEL PALLARS *** Rialp a 46 km del telesilla Bonaigua 1900

TEL. 973/62 03 50



7 DÍAS						5 DÍAS							
	Promo-ción	Baja	Media	Alta	Fin de año		Promo-ción	Baja	Media	Alta	Fin de año		
Hab. Doble	AD	414,40	453,10	535,00	554,50	559,40	Hab. Doble	AD	319,90	353,40	418,10	429,30	430,50
	MP	466,80	506,20	592,10	669,30	674,20		MP	357,30	391,30	458,90	511,30	512,50
Suplemento individual		124,30	125,90	126,40	127,00	127,00	Suplemento individual		88,80	89,90	90,30	90,70	90,70

e-mail: booking@condesdelpallars.com
 Descuentos en habitaciones dobles + suplemento. Estancias 7 días. Adultos desde 48,37 € - 61,95 € Niños desde 121,10 € - 155,05 €

HOTEL PESSETS *** Sort a 49 km del telesilla Bonaigua 1900

TEL. 973/62 00 00

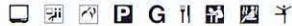

e-mail: info@hotelpessets.com
 Descuento en habitaciones dobles
 + suplemento. Estancias 7 días.
 Adultos / Niños desde
 81,76 € - 100,66 €

7 DÍAS						5 DÍAS										
		Promo- ción	Baja	Media	Alta	Fin de año			Promo- ción	Baja	Media	Alta	Fin de año			
Hab. Doble	AD	370,60	425,90	477,50	520,70	525,70	Hab. Doble	AD	288,60	334,00	377,00	405,20	406,30			
	MP	461,90	525,00	583,60	626,60	631,60		MP	353,80	404,70	452,80	480,80	482,00			
Suplemento individual						115,30	125,10	134,60	185,00	185,00	Suplemento individual					
									82,40	89,30	96,20	132,10	132,20			

APARTAMENTOS PESSETS - ADELAIDA Sort a 49 km del telesilla Bonaigua 1900

TEL. 973/62 00 00



e-mail: info@hotelpessets.com
 Régimen sólo alojamiento
Recepción 24 horas. Recogida de llaves en el Hotel Pessets.
 No incluye limpieza.

7 DÍAS						5 DÍAS							
		Promo- ción	Baja	Media	Alta	Fin de año			Promo- ción	Baja	Media	Alta	Fin de año
APART. TIPO I	2P A	328,00	379,70	406,90	456,80	461,80	APART. TIPO I	2P A	258,20	301,00	326,60	359,50	360,70
	3P A	263,70	309,30	331,30	366,90	371,90		3P A	212,30	250,70	272,60	295,30	296,50
	4P A	230,70	274,10	293,70	321,90	326,90		4P A	188,70	225,50	245,70	263,10	264,30
APART. TIPO II	4P A	265,80	312,00	334,30	368,10	373,10	APART. TIPO II	4P A	213,70	252,60	274,80	296,10	297,30
	5P A	239,20	283,30	303,60	331,80	336,80		5P A	194,80	232,10	252,80	270,20	271,40
	6P A	221,70	264,20	283,10	307,70	312,70		6P A	182,20	218,50	238,10	253,00	254,20

Condiciones generales

1.- Regulación jurídica aplicable

El contrato, de obligado cumplimiento para ambas partes en los términos en él previstos, está constituido por las cláusulas contenidas en las Condiciones Generales publicadas en este programa/folleto, que completan y desarrollan la legislación específica aplicable sin contravenir, y añaden además las estipulaciones concretas que se acuerden entre Agencia y Consumidor. Todo ello integra un contrato de «viaje combinado», puesto que en él se incluye un conjunto de servicios previamente programados y ofertados por un precio global, o proyectados a solicitud del cliente también a un precio global. El hecho de adquirir o tomar parte en el viaje al que se refiere el programa/folleto origina la expresa aceptación por parte del consumidor de todas y cada una de las Condiciones Generales, que se consideran automáticamente incorporadas al contrato, sin que sea precisa su transcripción escrita individualizada en éste.

2.- Organización

La organización de este viaje combinado ha sido realizada por **VIAJES BAQUEIRA BERTÉ**, CIF A - 25051053, con domicilio en **Afores s/n, 25598 Salardú**, título - licencia GC - 26 MD.

3.- Inscripciones y reembolsos

En el acto de la inscripción o reserva deberá depositarse la cantidad de **150,00 euros**, no considerándose plaza alguna como comprometida en firme mientras no se efectúe dicho depósito. La confirmación de la reserva se efectuará vía e-mail o fax siempre antes de la formalización del contrato. El saldo restante deberá abonarse al menos diez días antes de la fecha de inicio del viaje, considerándose en caso contrario la plaza como anulada, aplicándose en tal supuesto las condiciones reseñadas en el apartado de anulaciones. El cliente recibirá la documentación correspondiente (bono del hotel y forfaits o cursillo) en la recepción del hotel mediante el servicio Entrega Expres. La reserva puede realizarse en cualquiera de las oficinas de Baqueira Beret o bien en su agencia de viajes.

Los precios indicados en el programa/folleto tienen incluidos los impuestos indirectos en vigor en el momento de la edición del folleto. En el caso de que se produzcan variaciones del IVA, éstas serán imputadas automáticamente al cliente, salvo que se produzcan 20 días antes de la fecha de inicio del viaje. El cliente podría desistir del viaje con derecho al reembolso de los pagos efectuados. La devolución se efectuará siempre en la agencia donde formalizó la reserva. No se efectuará devolución alguna por los servicios contratados y no utilizados voluntariamente por el cliente.

La práctica del esquí es una actividad turístico-deportiva practicada al aire libre, en alta montaña, que puede verse afectada por condiciones meteorológicas adversas, esta circunstancia puede obligar al cierre parcial de la estación, en este caso los servicios contratados no son reembolsables, excepto en caso de cierre total de la estación. La devolución de servicios por causa de accidente en pistas se efectuará sobre el cálculo de precios de los servicios sueltos. Es imprescindible presentar en las oficinas de la estación el certificado médico correspondiente y entregar el forfait en las 24 horas siguientes.

4.- El precio del viaje combinado incluye:

El alojamiento durante 7 ó 5 noches, en hoteles o apartamentos, según régimen elegido, que en el folleto se identifica como:

- AD: Alojamiento y desayuno
- MP: Media pensión (alojamiento, desayuno y cena)
- A: Sólo alojamiento.

Forfait para uso ilimitado de remontes en las áreas esquiables de Baqueira, Beret y Bonaigua que en ese momento estén abiertas durante 5 ó 6 días. Ver descripción de los diferentes tipos de paquetes en las páginas 21 y 22 y sujetos a las fechas que se indican en el calendario de temporadas.

La modalidad Flexi Ski permite, a partir de 4 noches de hotel y 4 días de forfait, organizar la estancia (bajo disponibilidad) con total libertad de fechas.

El precio no incluye las clases de esquí, que figuran como suplemento. Las plazas en los cursillos de esquí son limitadas, por lo que recomendamos realizar la reserva con la mayor antelación posible. Es obligatorio incorporarse el día de inicio de las clases y no se permiten cambios/anulaciones una vez iniciado el curso. Tampoco se incluye seguro de accidentes que cubra la práctica del esquí. Consulte el seguro opcional de accidentes de esquí. Como norma general se ha de seguir un criterio estricto de literalidad, por tanto, lo que no esté específicamente detallado como comprendido en el precio del viaje, no estará incluido en éste.

5.- Anulaciones

En todo momento el cliente puede desistir de los servicios solicitados o contratados, teniendo derecho a la devolución de las cantidades que hubiera abonado, tanto si se trata del precio total como del depósito previsto anteriormente, pero deberá indemnizar a la Agencia por los conceptos que a continuación se describen:

5% del importe global si la inscripción se produce entre los 10 días y los 20 días, inclusive, de la fecha de comienzo.

25% si se produce entre los 3 días y 9 días, inclusive, de la fecha de comienzo.

50% si se anula en las 48 horas anteriores.

La no presentación, sin anulación previa, supondrá el pago total del importe de la reserva.

6.- Notas importantes sobre hoteles y apartamentos

La actual legislación establece la categoría turística oficial y la existencia de habitaciones individuales y dobles. En algunas de estas últimas puede habilitarse una tercera o cuarta cama, estimándose que la utilización de esta cama se realiza siempre con el conocimiento y consentimiento de las personas que ocupan la habitación. Esta táctica estimación deriva de la circunstancia cierta de haber sido advertidos previamente, así como de figurar reflejada la habitación como triple o cuádruple en todos los impresos de la reserva y en la documentación definitiva del viaje.

El horario de entrada en los hoteles será a partir de las 17.00 h del día de llegada, debiendo quedar libres las habitaciones antes de las 11.00 h del día de salida. Excepto en estancias de 5 días con salida el viernes a las 14.00 h. Se ruega informar al alojamiento si se tiene prevista la llegada después de las 21.00 h.

No están permitidos los animales en hoteles ni en apartamentos, salvo autorización expresa del establecimiento.

En el alquiler de apartamentos, el cliente es plena y exclusivamente responsable de declarar correctamente el número de personas que ocuparán el apartamento, sin omitir los niños de cualquier edad. La administración de los apartamentos puede negarse a admitir la entrada de aquellas personas no declaradas, no habiendo lugar a reclamación alguna por esta causa. El número total de plazas de un apartamento o casa/chalet corresponde al número de camas disponibles, entre ellas puede haber camas de matrimonio, literas, sofás-cama y camas individuales. En algunos casos se pueden habilitar camas

supletorias o cunas que pueden ser solicitadas por los clientes y no estarán incluidas en el precio publicado.

El cliente deberá depositar una fianza en la recepción de los apartamentos para responder de eventuales desperfectos.

Los apartamentos se entregan listos para ocupar, con ropa y menaje correspondiente al número de plazas reservadas. Servicio de limpieza diaria excepto cocina. Cambio de toallas 1 vez a la semana. Los apartamentos Multipropiedad y Solneu no tienen servicio de limpieza los domingos y festivos.

En el alquiler de apartamentos Nin de Beret/Floc de Neu, casas y chalets no se incluyen los consumos de electricidad, calefacción y leña, que serán facturados a la salida del cliente. El cliente tiene que depositar una fianza de 200 € para responder de eventuales desperfectos. La recogida de llaves se efectuará en horas de oficina en el lugar y hora indicados en el programa/folleto de cada establecimiento.

Entrada a partir de las 17.00 h del día de llegada. Salida antes de las 11.00 h del día de salida, excepto en estancias de 5 días con salida el viernes a las 14.00 h. Recomendamos respetar estos horarios para evitar incomodidades difíciles de subsanar.

7.- Condiciones especiales niños

Dada la diversidad de tratamiento aplicable a los niños, dependiendo de la edad, tipo de establecimiento y fecha del viaje, se recomienda consultar las condiciones de cada establecimiento, que en general serán aplicables siempre que el niño comparta habitación con dos adultos. Edad máxima establecida: 11 años.

8.- Responsabilidad

La Agencia de Viajes Organizadora y la Vendedora Final del Viaje Combinado responderán, en proporción a las obligaciones que les corresponda por su ámbito de gestión del viaje, de la buena ejecución de las obligaciones derivadas del contrato con el consumidor, con independencia de que las susodichas obligaciones deban ser ejecutadas por ellas u otros proveedores de servicios, sin perjuicio del derecho de la Agencia Organizadora de emprender acciones contra éstos, y siempre dentro de los límites establecidos en las Condiciones Generales y en la legislación aplicable. Cuando el consumidor aprecie *in situ* la no ejecución o mala ejecución de los servicios contratados integrantes del viaje, deberá notificarlo inmediatamente al prestador de los servicios, y en el plazo de 48 horas hábiles, a la Agencia Organizadora, a fin de que ésta tome las medidas pertinentes. La no comunicación a la Agencia Organizadora supondrá que sea el consumidor quien deba probar el incumplimiento en la ejecución del contrato ante la Organizadora o la Dirección General de Turismo y/o el Tribunal pertinentes, puesto que fuera de ese plazo a la Agencia Organizadora le sería imposible la comprobación de la veracidad de lo alegado, así como el logro de una solución satisfactoria para todas las partes implicadas.

Si la solución arbitrada no satisface al cliente, podrá interponer reclamación en el plazo de un mes desde la fecha de regreso ante la Agencia Organizadora a través de la Agencia Vendedora, acreditando la puesta de manifiesto de la reclamación en las 48 horas hábiles después de haber ocurrido. No obstante, la interposición de cualquier reclamación derivada del contrato no exime del pago del viaje.

9.- Vigencia

Programa válido desde el 1/12/2007 al 30/3/2008. Editado en julio de 2007.



BAQUEIRA/BERET S.A.

CENTRAL DE RESERVAS

OFICINA DE BAQUEIRA BERET

Apartado 60
25530 Vielha - Lleida
Teléfono: 973 63 90 00
Fax: 973 64 44 88
e-mail: viajes@baqueira.es

Información: 9 a 19 h.

Reservas: 9 a 13 h. y 15 a 19 h.

**Información permanente sobre
el estado de la nieve:**

Teléfono: 973 63 90 25

**Teléfono de emergencia
en las pistas: 973 63 90 50**

OFICINA DE VIELHA

Sarriulera, 10
25530 Vielha- Lleida
Teléfono: 973 64 30 68
Fax: 973 64 03 72
e-mail: vielha@baqueira.es

**Recogida de documentación
e información:**

Domingo de 9.30 a 20.30 h.

Lunes de 8.45 a 13 h.

y de 15.15 a 19 h.

Martes a sábado

de 9.30 a 13.30 h.

y de 15.30 a 19.30 h.

OFICINA DE BARCELONA

Diagonal, 656
(esquina Martí i Julià)
08034 BARCELONA
Teléfono: 93 205 82 92
Fax: 93 205 82 90
e-mail: barcelona@baqueira.es

Información y reservas:

De lunes a viernes de 9.30
a 13.30 h. y de 15.30 a 19 h.

Información permanente:

Teléfono: 93 205 82 91

OFICINA DE MADRID

Hermosilla, 1
(esquina Pº de la Castellana)
28001 MADRID
Teléfono: 91 576 52 07
Fax: 91 431 55 74
e-mail: madrid@baqueira.es

Información y reservas:

De lunes a viernes de 9.30
a 13.30 h. y de 16 a 19.30 h.

Información permanente:

Teléfono: 91 431 14 81

MAISON DE BAQUEIRA BERET

102 Cours de Verdun
33000 BORDEAUX
Teléfono: 00 33 5 56 81 44 74
Fax: 00 33 5 56 48 09 52
e-mail: bordeaux@baqueira.es

Información y reservas:

De lunes a viernes de 9.30
a 12.30 h. y de 14 a 18 h.

Información permanente:

Teléfono: 00 33 5 56 52 73 97

www.baqueira.es

e-mail: viajes@baqueira.es

e-mail: baqueira@baqueira.es

Todas las fotografías han sido realizadas en la estación de esquí de Baqueira Beret

Fotos: J. Altadill, M. Helsing, M. Pujol y F. Tur.



CALIDAD TURÍSTICA

Elige tu terreno

Con solo un par de esquí,
la **TECNOLOGIA DE PERSONALIZACION MUTIX**,
le permitirá simplemente escoger
entre dos comportamientos a la hora de esquiar,
intercambiando solamente los brazos.

MUTIX

ROSSIGNOL
PURE MOUNTAIN
COMPANY



ZENITH Z11 Mutix

SOFT SNOW_

Escoja y coloque el brazo **REGULAR** para
dar al esquí mayor fluidez y control.



ICY SNOW Y STEEP SLOPES_

Escoja y coloque el brazo **STIFF** para
dar al esquí más potencia y velocidad.



MOni.eve



▲ Bergans Isogaisa

www.bergans.no

Chaqueta técnica confeccionada con tejido Dermizax de tres capas elástico y forro Field Sensor. Codos articulados, cremalleras termoselladas y emisor Recco para detección en caso de avalancha. De venta en Copos.



Scott Punisher ▶

www.scottusa.com

El Punisher va dirigido a los riders que quieren romper las reglas. El núcleo de madera laminado proporciona una mejor flexión mientras que la estructura twin tip es el aliado para realizar trucos sin más problemas.



▲ Poc Receptor

www.pocski.com

El nuevo receptor ha sido desarrollado para personas que realizan múltiples actividades y están cansados de almacenar diferentes cascos en casa. Es el primer casco homologado para esquí, snowboard, ciclismo, skateboard y deportes acuáticos. De venta en Copos y Cuyllás.

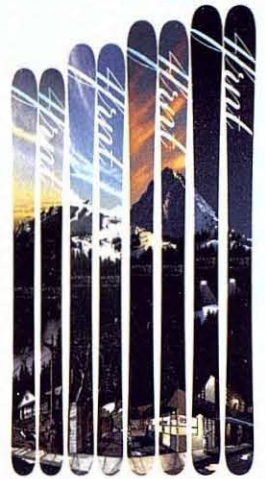

▲ 4FRNT

www.frnt.com

La compañía de freeride de Utah, fundada y dirigida por riders como Matt Sterbenz, Vincent Dorion, Niklass Karlstrom y Eric Hjorleifson presenta su nueva gama 2007-2008 con unos diseños que son auténticas obras de arte.



▲ Kask

www.kaskofsweden.com

La marca de accesorios muy especiales diseñados por los campeones del Mundo de freeride Kaj Zackissen y Sierrre Lihquist presenta un catálogo lleno de propuestas sugerentes. De venta en Cuyllás.



▲ Scott Verdict Limited Series

www.scottusa.com

Lo último en gafas de máscara de Scott se llama Verdict Limited Series. Se trata de unas gafas con tecnología FIT (Face Integrated Technology) para lograr un mejor ajuste de la máscara. El DPC (Dual Position Clip System) se encarga de mantener la gafa bien fijada al casco.



◀ Spyder

www.megasportsa.com

Spyder incorpora materiales que ofrecen un doble beneficio: alta prestación técnica y un moderno estilo. El tejido Stretch se mueve con el cuerpo proporcionando elasticidad y comodidad en los movimientos. Cuenta con membrana Dermizax, acabado Spylon para repeler el agua y Thinsulate Supreme.

SEB MICHAUD SCOTT SKIS

SCOTT

SCOTT España - PLA-ZA - C/Terracina 12 - 50.197 - Zaragoza - Tlf. +34 876 269 100 - Fax. +34 976 322 453 - scott@bmsportech.es



▲ Salomon Jewel

www.salomonsports.com

El juego de la seducción empieza con el diseño exclusivo de las flores colocadas estratégicamente permitiendo a cada esqui ser único. Cuenta con la mejor tecnología de Salomon, incluyendo las líneas de cotas precisas para las mujeres.

▲ Asociación Española Ski-Man

www.aeskiman.com

El distintivo de la Asociación Española Skiman te asegura escoger un skiman profesional, preparado en la Escuela de Formación Skiman, que cuidará con eficacia de tu material.



▲ Ropa térmica

www.bmsportech.es

El sistema térmico X Bionic garantiza calor en situaciones de frío y refrigeración cuando se suda. Los canales de aireación se encargan de distribuir el calor y garantizar una buena aireación según las necesidades de nuestro cuerpo.

Calefacción para los pies ▶

www.hotronic.com

El Pack Foot warmer de Hotronic ofrece la calefacción para pies de más calidad del mercado. El pack está compuesto por plantillas, cambres, calentadores, baterías y cargador. Se puede elegir entre dos potencias según la duración que se desee. La garantía es de dos años.



▲ La zapatilla ideal

www.gore-tex.es

¿Qué hago si llueve? Con las actuales zapatillas deportivas Gore-Tex® con tecnología XCR ya no hay excusa para salir a correr ya que además de ser impermeables, extraen con toda rapidez el calor y la humedad excesivos.



▲ Adrenaline de H-Socks

www.bmsportech.es

Creado para ser utilizado en condiciones extremas. El sistema de protecciones y acolchado proporcionan seguridad y capacidad de transmisión a la vez. Han sido confeccionados con una mezcla de lana y seda para mantener los pies secos y cálidos.

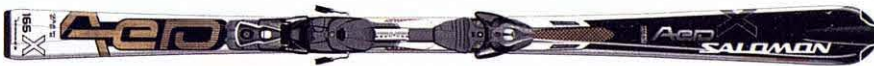

▲ Salomon Aero

www.salomonsports.com

El carving de alto rendimiento alcanza una nueva dimensión con el Aero X gracias a la tecnología Hybrid y al diseño Multiradius. Con este elegante diseño, dominarás todo tipo de situaciones.

Dicen que las cosas buenas vienen en frasco pequeño...
Con su situación privilegiada y nuestra atención impecable, en Eira Stylehotel tus estancias en la nieve serán inolvidables.
Date un capricho y déjate mimar.

- Atención personalizada
- Hotel joven y moderno
- Junior Suites con dos baños
- Últimas tecnologías (Wi-Fi, CD-DVD,...)
- Spa concertado
- Gestión de tiempo libre



EXCLUSIVIDAD A PIE DE PISTAS:
Baqueira-Tanau cota 1.700
(a escasos metros del telesilla)

Tel. 973 645 446
www.eirahotel.com
informacion@eirahotel.com

eira
stylehotel

Baqueira Beret - Tanau.

Un hotel que te sorprenderá



Moda Nieve



▲ Salomon Impact 10

www.salomonsports.com

La bota Impact 10 supera las expectativas de los esquiadores más fuertes en su búsqueda de lo mejor: Advanced Shell Technology con 110 flex, horma de 100 mm y una perfecta envoltura del pie con las revolucionarias hebillas articuladas que distribuyen la presión a lo largo del empeño.



▲ Chaqueta Monarch

www.megasportsa.com

La chaqueta Monarch combina naturalmente detalles elegantes con tecnología innovadora. La particularidad de esta chaqueta es su estilo 80, con los detalles elásticos a lo largo del talle que hacen una silueta deportiva pero también femenina.



▲ Salomon Aero 3:1

www.salomonsports.com

Chaqueta Sofá Shell 3 en 1 que ofrece confort y una libertad de movimiento total gracias a las chaquetas interior y exterior elásticas, y el suave y ligero panel acolchado desmontable a la espalda. Los parches con relieve dan un toque técnico a la chaqueta exterior Advantex Move.



▲ Carving Ultralight de H-Socks

www.bmsporttech.es

Este calcetín fue creado para satisfacer las necesidades de los "pros". Es especialmente fino, realizado con hilo de alta calidad en la suela para asegurar que el esquiador transmite toda la fuerza.

Un guante con doble cámara ▶

www.gore-tex.es

Los nuevos guantes Gore-Tex® con tecnología 2 en 1 de Gore son dos guantes concebidos en uno, dándonos la opción de elegir entre manos bien abrigadas o un agarre perfecto.



▼ Spine Ergo

www.pocski.com

Spine Ergo es un protector de espalda que proporciona al esquiador un ajuste personalizado gracias a su diseño ergonómico que se adapta a la curvatura de los movimientos de la espalda. De venta en Copos y Cuyllás.



◀ Bergans Stryn

www.bergans.no

Chaqueta de mujer confeccionada en tejido Dermizax elástico en cuatro direcciones. Tecnología Seamless, sin costuras y cremalleras resistentes al agua. De venta en Copos.

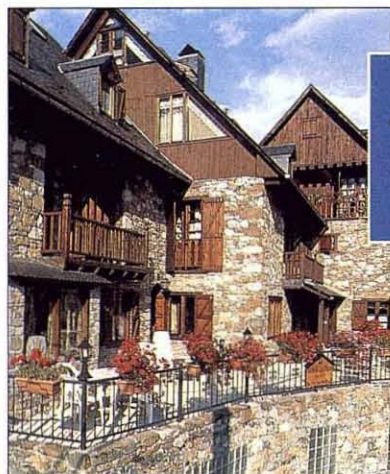

**Alquiler
Casas Aranesas**

◆ ◆ ◆
Javier Antes



Garós (A 8 Km. de pistas)
Tel.: 973 64 19 02 - 609 30 08 21
e-mail: casaranesas@aranweb.com



Cuylás

SCHOOL

En Cuylas School encontrarás todos los servicios relacionados con el esquí y apresquí. Clases particulares, colectivas, excursiones y sobretodo te ayudaremos a descubrir los más bellos rincones de la estación y del valle.

Cuylás

TRAVEL

Apúntate a nuestros viajes, este año queremos descubrir nuevas estaciones en Canada e Italia.

Cuylás

SKI RENT

Alquiler de esquís de gama media y alta, snow, telemark, fondo, raquetas, ... Realizamos reservas por internet y asesoramos a nuestros clientes en función de su nivel y calidad de la nieve.

Cuylás

SKI FIX

En Baqueira, a pie de pistas, disponemos de las mejores máquinas y especialistas para la reparación de esquís y botas.

SKI - FITNESS - SPORTWEAR - OUTDOOR

BARCELONA

BAQUEIRA-BERET

Via Augusta,37
Pedralbes Centre
Gimnasio Femenino
Arsenal
Tel. 93 217 21 90

Edificio Marimaha
Edificio Biciberri
Hotel Tuc Blanc
Tel. 973 64 50 34

MADRID

Hermosilla 75
Tel. 914361085

www.cuylas.com
cuylas@cuylas.com

AHORA TAMBIÉN EN MADRID



Cuylás



Moda Nieve



Legend Mythic Rider de Dynastar

www.dynastar.com
 (Un trocito de Chamonix en cada esquí) El Mythic Rider dedica la perfección al espíritu del Mont Blanc Valley. Con un patín de 98 mm y un pochil muy freeride, sorprende su buen comportamiento en pista y en nieves más duras.



Protest Drawcheck

www.megasportsa.com
 La chaqueta de snowboard Drawcheck de la colección de esta temporada está fabricada con Geotech 6.0, un tejido de poliamida de dos capas. Resistente, duradero y de secado rápido. El recubrimiento externo aguanta una columna de agua de hasta 6.000 mm.



Lange Freeride 110

www.dynastar.com
 La FR 120 de Lange es la bota de freeride por excelencia que presenta Lange para esta temporada. Esta bota combina la tecnología de alto rendimiento de las botas de alta competición con las necesidades de comodidad y flexibilidad que requiere el freeride.



Couloir jacket

www.haglofs.se
 Prenda outdoor técnicamente vanguardista, fabricada con el innovador Gore-Tex Stretch Soft Shell 3-layer y equipada con reflector Recco (sistema de rescate para avalanchas) es parte de la serie Ski de Haglofs para situaciones extremadamente duras.



Briko Phantom

www.megasportsa.com
 La máscara Phantom es el producto estrella de la nueva colección. Un modelo diseñado bajo las especificaciones técnicas y estilísticas que ensalzan la actuación de los campeones ofreciendo la máxima protección.



Spitz Jacket

www.haglofs.se
 La chaqueta Spitz es una nueva prenda de Gore-Tex 3 capas que forma parte de la colección Ultimate Series. Robusta y duradera pesa tan sólo 495 gramos en talla L para hombre y 430 gramos en talla 38 de mujer.

Briko Stratos ▶

www.megasportsa.com

Los campeones protegen su cabeza con carbono. Celebridades del esquí alpino como Bode Miller, Benjamín Raich y Meter Fill llevan el casco Stratos. Ligereza y resistencia a los impactos son los grandes argumentos del carbono mientras que del diseño se encarga Briko.



www.jausun.com



si tienes... ¡úsalo!

stadium

AÑO NUEVO, RETO NUEVO

ROSSIGNOL ZENITH SPORT

389,90 €

CON FUNDA DE REGALO



Encuentra las tiendas base especialistas en nieve en www.base.net. Promoción válida hasta fin de existencias.

ROSSIGNOL 

Producto exclusivo, de venta sólo en tiendas base.

base : en movimiento

Moda Nieve



▲ Tsunami hombre

www.tsunamiskiwear.com

La marca de esquí referente en prendas técnicas y modernas presenta un catálogo para esta temporada con prendas como este anorak, probado en condiciones extremas y que destaca por su confort y prestaciones.



▲ Contact Premium de Dynastar

www.dynastar.com

Dotado del revolucionario sistema Autodrive Fluid Expert Ti, el Contact Premium es sinónimo de placer, fluidez y polivalencia. La espátula sobredimensionada asegura una entrada instantánea en curva mientras que la placa de titanio garantiza una precisión y agarre excepcional.



▼ Tecnica Attiva M12

www.bmsportech.es

Bota diseñada para la mujer orientada a conseguir el máximo confort. El botín Attiva Ultrafit proporciona una mayor calidez y comodidad. Una delicia en tus pies sin perder la esencia de la transmisión.



▲ Protest Militar

www.megasportsa.com

Al igual que la chaqueta Drawchek, esta prenda está confeccionada con Geotech 6.0. En este caso destaca por su decoración oscura y por sus amplios bolsillos exteriores.

Schoeffel Protection Jacket ▲

www.schoeffel.de

Chaqueta para hombre fabricada en una mezcla de poliamida (89%) y licra (11%). La membrana Venturi se encarga de aislarla del exterior sin mermar transpirabilidad mientras que el Primaloft aporta confort y calidez. Presenta sistema Recco para detección en caso de avalanchas.

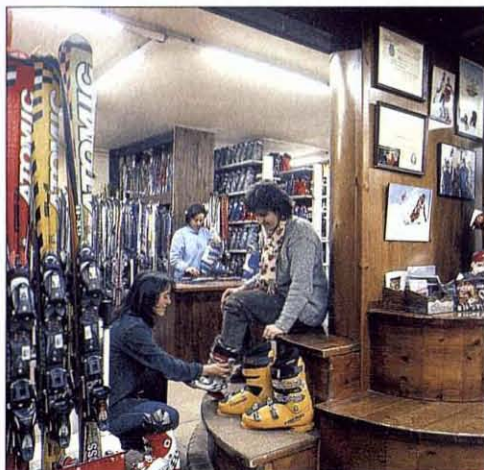

- ALQUILER DE ESQUÍ Y SNOWBOARD
- TALLER CON LA ÚLTIMA TECNOLOGÍA EN REPARACIONES DE ESQUÍ Y SNOWBOARD

BAQUEIRA 1.500 - ED. VAL DE RUDA
TEL: 973 64 58 38
BAQUEIRA 1.700 - HOTEL RAFAEL
TEL: 973 64 54 83



www.peirablanca.com

Hotel Rural Familiar con Encanto · 13 Habitaciones con TV, Canal + e Internet · Salón con chimenea
Desayunos buffet tradicional y dietético, con productos bio · Masajes Deportivo y Relax
Canguro · Guardaesquí · Secabotas · Reparación de Material Deportivo · Transporte a pistas bajo petición.

C/ Del Sol, 1 · 25539 GARÓS VALLE DE ARÁN
Tel. 973 64 36 36 Fax. 973 64 36 37
e-mail: reservas@peirablanca.com



VielhaParc



EN EL CENTRO DE VIELHA

Apartamentos de 2 y 3 dormitorios

¿tienes 5 minutos?

CENTRO LÚDICO



RESTAURANTES



TIENDAS COMERCIALES



PATINAJE



Camina y disfruta de los privilegios de vivir en la capital del Valle de Aran

¿tienes tiempo?

PISTAS ESQUÍ



NATURALEZA



MONUMENTOS HISTÓRICOS



PAISAJES



PROMUEVE:
Grup eurotrading

Disfruta de las mejores excursiones y del mejor esquí

Habitst Aran
consulting immobiliari

AV. PAS D ARRO, 14
TEL. 973 64 26 25
VIELHA

AV. BLONDEL, 11
TEL. 902 26 91 00
LLEIDA

farré
CONSULTING IMMOBILIARI

Moda Nieve



▲ Tsunami mujer

www.tsunamiskiwear.com

Tejidos más técnicos, ligeros y de excelente calidad, así es la nueva colección para mujer de Tsunami donde los modelos también destacan por su cuidado diseño pues aúnan estilo, confort y prestaciones.



◀ Calcetines técnicos deportivos

www.medilast-sport.com

Los calcetines técnicos de Medilast Sport destacan por tratarse de unos calcetines técnicos, largos y elásticos de compresión gradual que actúan comprimiendo la circulación periférica activando el flujo sanguíneo. También existen calcetines de recuperación.



◀ Aigle Ethanol

www.aigle.com

Parka técnica confeccionada en Gore-Tex de dos capas. Las cremalleras son termoselladas para asegurar una buena estanqueidad. La capucha es removible. Dispone de cremalleras para ventilar.



▲ Aigle Coochy

www.aigle.com

Chaqueta para mujer con capucha removible, puños elásticos y ajustables con velero. Un tratamiento exterior de teflón se encarga de repeler el agua mientras que el tejido Thermoite Micro proporciona calidez.



▲ Volkl Tigershark 10 Feet

www.bmsportech.es

Una de las novedades de Volkl para esta temporada es el Tigershark 10Feet, un modelo para esquiadores de nivel alto. Ofrece una gran versatilidad y una dinámica ilimitada que convierte cualquier montaña en una pista de competición.



HOTEL DE TREDÒS



Genuíno hotel - chalet de alta montaña.
Instala en su interior nobleza mobiliaria y destaca por su amplitud de espacios.



Situado a tan solo 1 Km del telecabina que da acceso a toda la estación.
Transporte hasta el telecabina (Baqueira 1500).
Accesos calefactados para mayor comodidad de nuestros clientes.
Reservar plaza de garage en previsión de heladas y nieve.

INFORMACION Y RESERVAS
Telf. [+34] 973 64 4014
parador@hoteldetredos.com
www.hoteldetredos.com

Moda Nieve



◀ Elan Magfire 14 Magma

www.elanskis.com
El Magfire 14 Magma es la evolución para esta temporada de la exitosa serie 4x4 de Elan. Incorpora la ya conocida WaveFlex Technology, que ofrece un mejor comportamiento en los giros cortos y largos y permite esquiar en todos los terrenos y condiciones.



◀ Elan SLX Fusion Pro

www.elanskis.com
Ideal para esquiadores de pista que buscan la precisión en sus giros. El SLX Fp es un esquí de giros cortos pero con la gran polivalencia en todo tipo de virajes conducidos. EL SLX Fp es apreciado por gran cantidad de profesionales y corredores en todo el mundo.



◀ Elan Speedwave 12 Fusion

www.elanskis.com
Nuevamente el esquí estrella de la colección 07-08. Para giros cortos y largos. Un esquí fácil y agresivo al mismo tiempo. Nuevo diseño que lo hace único en el mercado. Wave Flex Technology, la construcción más moderna e innovadora del mundo del esquí.



◀ Elan Black Magic Fusion

www.elanskis.com
De diseño muy atractivo, incorpora un exclusivo cristal de Swarovski que lo convierte en un esquí precioso y diferente al resto. Se trata de un esquí muy versátil que gracias a la construcción Reflex Sidecut nos ayudará a mejorar el nivel de esquí.

Estarás en la naturaleza.
En tu casa.



902 996 336
promhogar.es

promhogar®

escaparate



▲ MSN

Massna Hombre

www.massana.es

MSN Massana propone para la temporada de invierno una colección de hombre cautivadora. Prendas cálidas y dinámicas en una gama de colores naturales.



▲ Reloj deportivo con glamour femenino

www.tissot.ch

La piloto de coches de IndyCar Danica Patrick es la embajadora de Tissot en el mundo del motor. El Danica Patrick T-Touch Limited Edition destaca por su diseño, hermeticidad hasta 30 metros y su esfera con 58 diamantes.



▲ Blistex

www.blistex.com

Blistex es el único tratamiento labial integral que mantiene tus labios en perfecto estado, desde la hidratación (tarro Acondicionador), hasta la máxima protección (Ultraprotector y Lip Tone) y la curación de los labios dañados (Regenerador).



▲ Columbia Mighty High

www.columbia.com

Chaqueta soft shell para hombre confeccionada en Omni Tech. Costuras termoselladas y capucha para ventisca.

Schöffel
Protector Pants ▶

www.schoeffel.de

El mejor complemento de la chaqueta Protection para ir a conjunto. Presenta la misma composición de tejidos y se beneficia de las mismas características de la chaqueta como el Recco.



▲ Columbia Modern Bliss

www.columbia.com

Chaqueta para mujer fabricada con Omni Tech 10.000/10.000. Nivel 10 sobre 10 en protección contra el agua. Con codos articulados para asegurar una libertad de movimientos y capucha removible.



▲ MSN Massana mujer

www.massana.es

MSN Massana propone para este invierno una línea casual que ofrece a la mujer actual una moda desenfadada, joven y cómoda.

BUNGALOWS ERA YERLA D'ARTIES



CHALETS INDEPENDIENTES CONSTRUIDOS EN MADERA

- Habitaciones dobles
- Cocina totalmente equipada
- Baño • TV • Calefacción central
- Capacidad para 4 ó 6 personas

A 7 km. DE PISTAS

Tel.: 973 64 16 02

Email: yerla@coac.net

www.aranweb.com/yerla

Precios especiales para caravanas en invierno





▲ Schöffel Cosmic L

www.schoeffel.de

La Cosmic L es uno de los productos estrella de la colección para mujer de Schöffel. La membrana Ventura aporta impermeabilidad y transpiración, el tejido Stretch se encarga de dar un toque de elasticidad a la prenda que tan bien va para el confort y la libertad de movimientos. Con Recco.



▲ Sobres calientes para pies y manos

www.jausun.com

La manera más rápida de calentar los pies y las manos. Un calentador que reacciona químicamente una vez abierto y empieza a desprender calor. Duración de ocho horas.



Escaparate

◀ Schöffel Cosmic Pants L

www.schoeffel.de

Ellas lo agradecerán. Pantalón con patronaje específico para mujer con cinturón para ceñir en la cintura, rodillas preformadas. Con Recco, Venturi y Stretch.



▲ Schöffel Ike

www.schoeffel.de

La marca alemana propone esta capa intermedia para esquiar cómodo y caliente. Cuenta con cremallera para ajustar el cuello y ha sido confeccionada con poliamida de tipo merly que mejora la transpiración.

Adrenaline Pants ▶

www.peakperformance.com

Pantalones para hombre confeccionados en Gore-Tex Performance Shell. Forro en Fieldsensor con Body Mapping. Aislante Thermolite. Cinco bolsillos. Excelente pantalón tanto para freeride como para park.



◀ W Trango Jacket

www.peakperformance.com

Chaqueta de mujer fabricada en Gore-Tex Soft Shell. Prenda técnica con corte muy femenino. Construcción Body Mapping. Muy elástica y dispone de Recco y de Capucha desmontable.



◀ Moorea cronógrafo

www.pequignet.com

Sport chic, dinámico y elegante con estilo moderno, así es el Moorea Cronógrafo Taquímetro Cuarzo. La caja es de acero de 42 mm y el cristal de zafiro. El cierre es doble y desplegable y la correa de caucho y acero. 10 Atm.



◀ Rossignol Zenith Z11 Mutix

www.rossignol.com

La tecnología Mutix de Rossignol permite disponer de un esquí con dos comportamientos distintos intercambiando sus brazos exteriores. El brazo Regular habilita un esquí más tolerante mientras que los Sniff aportan más potencia y estabilidad.



RESIDENCIAL
ERA GLÈISA

Obra nueva, 8 viviendas de 3 y 4 dormitorios desde: 257.000 €

En BÒSSOST, bajo Aran, inversión asegurada. Invierno - esquí en Baqueira 25 Km. y estaciones Francesas (Luchon 17km, Le Mourtiis 25km, Peyragudes 35km), Verano montaña, Golf, Bicicleta etc....Estaciones Termales Entrega Primavera 2008

667 53 22 62

Promoción financiada por:



Escaparate

W Royal Hail Hood ▶

www.peakperformance.com
Sudadera en algodón/poliéster para mujer con el nuevo logo de Peak Performance para este invierno. Perfecta para usar tanto en el park como en el village.

W Royal Hail Pants ▶

www.peakperformance.com
Pantalones para mujer inspirados en los parks con el nuevo logo de Peak Performance para este invierno. Fabricados en Hipe y con 80 gramos de aislante Thermolite.



▶ El reloj de un campeón del mundo

www.tissot.ch

Movimiento de cuarzo fabricado en Suiza, sumergible hasta 100 metros, cristal de zafiro, caja de carbono y acero inoxidable y correa de caucho. Éstas son parte de las características del reloj Tissot Especial Nicky Hayden edición limitada 2007.



◀ Adrenaline Jacket

www.peakperformance.com

Chaqueta para hombre fabricada en Gore-Tex Performance Shell.

Sistema Recco para la detección de víctimas de avalanchas. Forro en Fieldsensor con Body Mapping. Aislante Thermolite. Capucha desmontable.



◀ Cuyllás School

www.cuyllas.com

Ven a la nueva concepción de escuela de esquí. En Cuyllás School organizamos todo tipo de actividades a tu medida, tanto para particulares como empresa. Te invitamos a conocer sus oficinas en la tienda Cuyllás en Baqueira Beret núcleo 1500 Edificio Marimanha. Tel. 638245771. Disponemos de un punto de encuentro para los amantes de la nieve.



TECNOLOGÍA PARA TU CUERPO



Sistema 3D-Bionic-Sphere®

Cinturón Transversal BodyChannel®



Zona de canales de evaporación

Sweat Traps

Canal de aire

AirConditioning Body Chanel®

Air Traps

Tiras expansivas rodilla

Insulation Pads

Air Conditioning Arm Pit

Tiras expansivas codo

La tecnología de X-Bionic regula la temperatura de tu cuerpo para mantenerla en 37°, que es la temperatura natural del cuerpo humano y por lo tanto la situación ideal, para obtener el máximo rendimiento.

El sistema 3D-Bionic-Sphere® emplea los canales de ventilación para calentar cuando hace frío y enfriar cuando sudas.

X-BIONIC®

Underwear

X-SOCKS ESPAÑA BM SPORTECH TLF 876 269 100
XSOCKS@BMSPORTECH.COM WWW.BMSPORTECH.COM



▲ Killy Sapphire

www.cuyllas.com

La chaqueta femenina Sapphire mezcla el tejido Dialight Stretch 4 Ways con impresiones Jacquard y colores sólidos. Capucha ajustable y extraíble con sistema Plug in, falda interior paranieves con banda antideslizante y un cinturón ajustable ambos extraíbles.

Rossignol Attraxion HI Mutix ▶

www.rossignol.com

La tecnología Mutix al servicio de la mujer. Los Attraxion se benefician del sistema Mutix que permite disponer de un esquí con dos comportamientos distintos.



Escaparate

Rossignol ▶ Scratch Steeze

www.rossignol.com

Los amantes del Freestyle están de enhorabuena. El Strach Steeze es la nueva arma de Rossignol para el esquí fuera pista desarrollada con la colaboración del conocido y galardonado raider Candide Thovex.



Indigo ▶

www.cuyllas.com

Conjunto de esquí exclusivo de la marca alemana Indigo. Esquí polivalente de alta gama para poder esquiar en todas condiciones en pista y fuera pista.



Lorpen ski ▶ Primaloft Lightweight

www.lorpen.com

Calcetín técnico ligero fabricado en PrimaloftYarn. Mezcla fibras de Primaloft y lana merino que dan como resultado una extrema suavidad y excelente expulsión del sudor y secado. Máximo rendimiento y confort.



Lorpen ski ▶ Merino-Silk Blend Light

www.lorpen.com

Calcetín técnico de diseño anatómico para el pie femenino; más estrecho en talón y puntera. La mezcla óptima de seda natural y lana merino le confieren un tacto, calor y suavidad naturales.



AUVIATGE MIRET Alquiler Casas Aranesas

3 y 4 habitaciones
garaje y jardín comunitarios

Garòs - Val d'Aran
Tel. 638 81 05 69

www.auviatgemiret.com



DECORACION

REFORMAS • ILUMINACION
MUEBLES • OBJETOS DE REGALO
TEXTIL PARA EL HOGAR

LA CABANA D'ARAN

Avda. Baile Calbetó Barra 1 baixos

25530 VIELHA (Lleida) Tel. 973 64 15 69 - Fax 973 64 25 38

E-mail: sergi@mercade.e.telefonica.net

come

ARTIES



BORDES DERA ARTIGA

Pè Deth Montardo, s/n
Ribera de Valarties
 Tel.: 973 64 43 64

Propietaria: Irene España Plagnes

El Hotel-Spa Casa Irene, les propone un restaurante para sus convenciones y banquetes. Ubicado en una antigua y típica borda de montaña —en la ribera de Valarties, saliendo de Arties— hacen de este restaurante un lugar inolvidable. Equipado con todos los servicios, dispone de varios espacios donde celebrar eventos diversos: una cena de gala en su amplia sala con chimenea, una rueda de prensa en su sala anexa y posterior cóctel, un aperitivo en su terraza con la panorámica del Montardo-montaña emblemática de la Val d'Aran. La cocina cuenta con la reputación de Casa Irene, un quehacer diario desde hace treinta años donde lo fundamental es el amor por lo bien hecho y el cariño puesto en cada plato. Andrés Vidal pone todo su saber hacer en los menús, dando a los platos de montaña un toque de modernidad incomparable. La capacidad máxima de la borda es de 210 plazas.



CANDELARIA

C/ Major, 16

Tel.: 973 64 20 24

Propietaria: Cristina Aglietto

Precio medio aprox.: 60,00 €

Tarjetas de crédito: Todas

Horario: De 13.00 a 16.00 (fin de semana y festivos) y de 20.00 a 24.00 h. Cerrado los lunes excepto festivos.

En el restaurante Candelaria, la magia del ambiente y una decoración muy especial y acogedora, serán sus compañeros de mesa para disfrutar de su exclusiva cocina. En un lugar donde aún se respira el ambiente de las cosas hechas con cariño, déjense seducir por la encantadora atmósfera de este restaurante único.



CASA IRENE

C/ Major, 3

Tel.: 973 64 43 64

Propietaria: Irene España Plagnes

Precio medio aprox.: de 40,00 €

a 60,00 €

Tarjetas de crédito: Todas.

Horario: de 13.00 a 15.00 y de 20.00 a 22.30 h.

Considerado como uno de los restaurantes emblemáticos de la Val d'Aran. Casa Irene se ha ganado por méritos propios su reputación, con una inteligente y alta cocina servida en un ambiente agradable y familiar. El gourmet tiene la posibilidad de escoger entre excelentes especialidades como las vieiras salteadas con bacalao al aceite de berros, pichón a las dos cocciones con salsa cortada de menta, el lomo de buey gascón con ceps salteados, servido en plancha de hierro forjado, o un costillar de ternera blanca de las landas asado al foie gras. Para finalizar, con postres tradicionales como la tarta de manzana Eleonor con toffee de calvados o una tarta sacher al estilo de Irene.



EL POLLO LOCO

Ctra. de Baqueira, s/n — BUHARDILLA

Tel.: 609 35 45 43

Propietario: Roger Marsh

Precio medio aprox.: 22,00 €

Tarjetas de crédito: Visa, Eurocard y Mastercard.

Horario: De 13.00 a 16.00 (fin de semana y festivos) y de 20.00 a 23.00 h. Abierto temporadas de invierno y verano.

Comedores independientes para fumadores y para no fumadores.

Situado en la buhardilla de una casa típica aranesa a la que se accede por las escaleras, en un ambiente tranquilo y acogedor y mejorando la comodidad de sus clientes con mesas y sillas de teca africana antigua, ofrece una excelente cocina internacional, además de toda una completa carta de platos de cocina vegetariana. Tanto a la hora de comer como a la de cenar, se puede elegir entre menú y carta. Entre su amplia oferta destacan propuestas como el guisado de pollo al estilo de Zimbawe, curry de buey al estilo surafricano (garam masala), el solomillo al foie fresco, el magret de pato con salsa de ciruelas y frambuesas, el queso brie frito, con mermelada de frambuesas o los champiñones africanos. Y para poner la

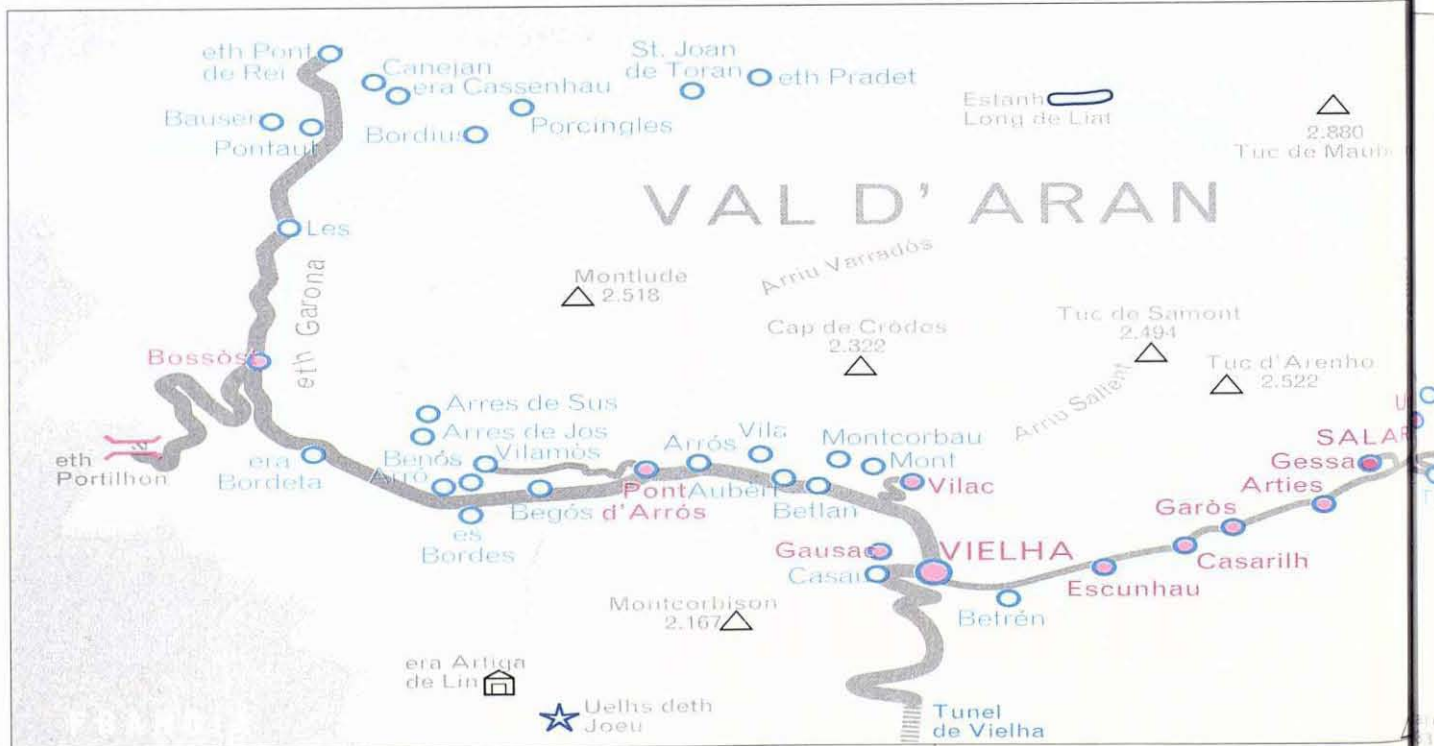

guinda, el Pollo Loco cuenta con un delicioso surtido de repostería donde destacan sus tartas caseras y la crema de mascarpone con coulis de frutas. Completísima bodega con más de 70 referencias de vinos D.O.



ETH TARO

C/ Carretera, 1
 taroarties@eresmas.net
 Tel.: 973 64 25 58
 Fax: 973 64 40 99
 Propietario: M^a Carmen, Cristina y Óscar
 Precio Medio Aprox: 40,00 €
 Tarjetas de crédito: Visa, Eurocard, Mastercard y American Express.
 Horario: 13.30 a 15.30 y 20.00 a 23.00 h.
 Cerrado: Domingos (excepto festivos).
 Vacaciones: Mayo y 2^a quincena de Noviembre.

Situado a pie de carretera, junto al Parador de Arties, en Eth Taro encontramos una carta en la que Óscar toma como referencia los platos y productos típicos de la región para sorprendernos con originales recetas como el arroz cremoso con foie o el cochinito confitado, así como deliciosos postres elaborados por Cristina. Cabe destacar una extensa y selecta carta de vinos. Dispone de dos comedores de aproximadamente 30 personas cada uno, con la posibilidad de reservar para grupos de hasta 25 personas, siempre



bien atendidos por M^a Carmen.
URTAU

Pza. Urtau, s/n
 Tel.: 973 64 09 26
 Propietario: Urtau, S.C.P.
 Tarjetas de crédito: Visa, Eurocard, Mastercard, American Express.
 Horario Restaurante: De 20.00 a 23.00 h. De 13.00 a 15.30 h (fines de semana y festivos)
 Horario bar: Abierto todos los días de 8.00 a 23.00h.
 Restaurante cerrado los miércoles.
 Espacio libre de humo.

Restaurante clásico del Valle, en invierno es un fijo de los esquiadores, en verano una referencia de lo que ofrece este pequeño País, un trato personal que se agradece y logra una sensación de paz, difícil de encontrar. Esta temporada Mikel López seguirá añadiendo platos nuevos a la continua evolución de su cocina. Su intención sigue siendo disfrutar con lo que hace para contagiar ese entusiasmo a los comensales. En la sala, M^a Assumpta, les atenderá como siempre desde hace ya 20 años. También, y como ya es habitual, al lado el BAR URTAU, parada obligatoria para degustar sus tapas y pinchos en una barra que confunde por la cantidad y variedad de platos y colorido.

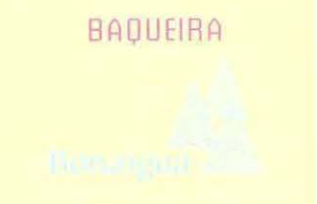

BAQUEIRA

RESTAURANTE BONAIGUA

Puerto de La Bonaigua s/n
 Tel.: 630 02 08 84 - 973 63 90 01
 Propietario: H.O.V.A.S.A.
 Carta con servicio en mesa: ensaladas en buffet, Pizzas y carnes a la brasa
 Horario: de 12'00 h. a 16'00 h.
 Cafetería y terraza en temporada de esquí de 9'00 h. 17'00 h.
Abierto en TEMPORADA DE ESQUÍ

Junto al telesilla de Bonaigua. Parking y terraza.



LA BORDA LOBATÓ

Núcleo Baqueira 1.500
 Tels.: 973 64 57 08 - 973 63 90 01
 Fax: 973 64 52 00
 Propietario: Sr. José M^a de Castellarnau Castel
 Gestión: H.O.V.A.S.A.
 Tarjetas de crédito: Visa, Mastercard, American Express
Almuerzo menú especial: 29,10 €
 Cenas servicio a la carta. De 20'15 h. a 23'00 h.
Precio medio aproximado: 30-35 €

En el núcleo 1.500 de Baqueira junto al Hotel Montaró. Desde el año 76. Carnes a la brasa, Grill visto en sala, cocina del país y de autor. Carta de vinos seleccionados por denominaciones de origen, Priorat, Penedès, Rioja, Ribera del Duero etc. Panadería, repostería y pastelería propia.

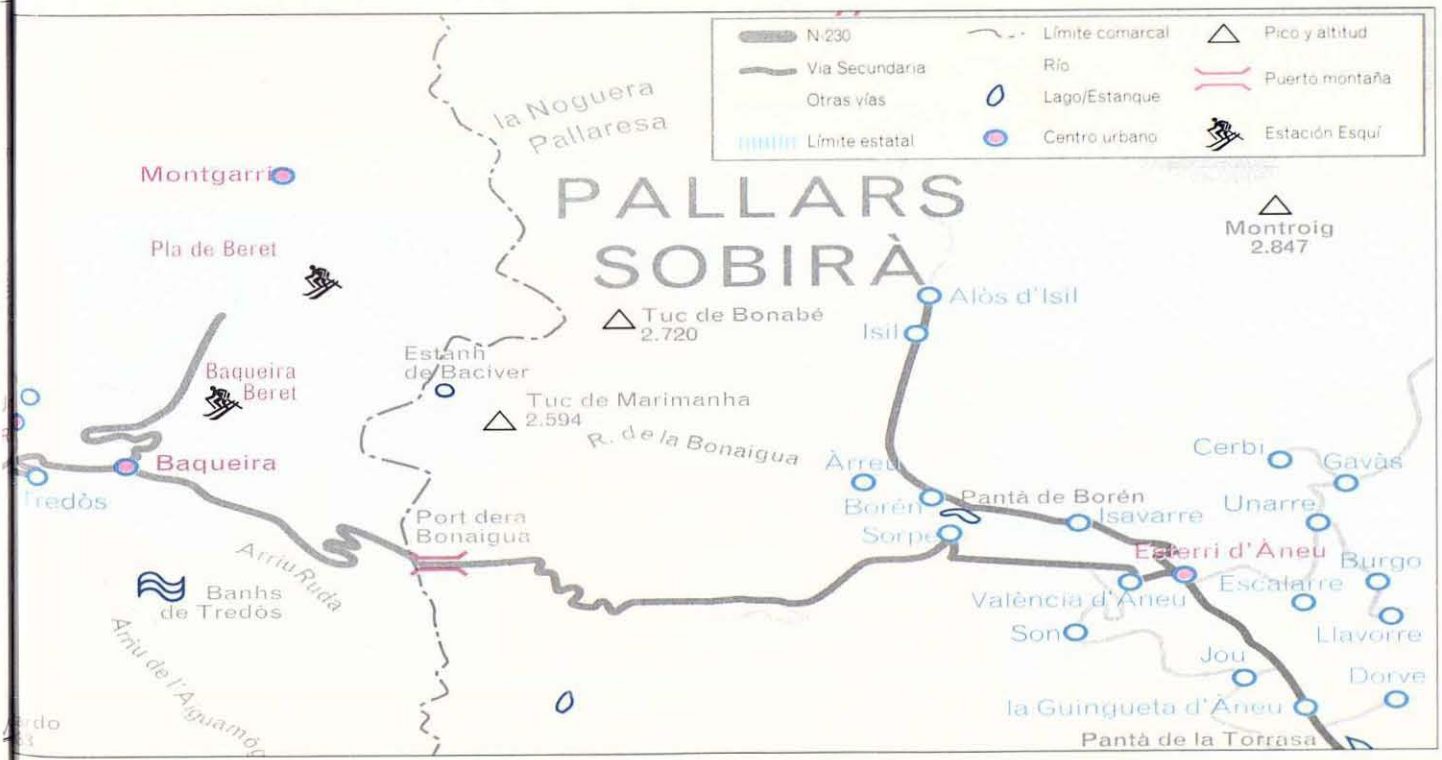

Comer bien



LA PERDÚ BLANCA

Núcleo Baqueira 1.500

Tel.: 973 63 90 01

Fax: 973 64 52 00

Propietario: H.O.V.A.S.A.

Menú del día: De 29,80 €.

Tarjetas de crédito: Visa, Mastercard, American Express

Horario cenas: De 20.00 a 22.30 h.

Parking.

En el Hotel Montaró con entrada directa por el forum del núcleo 1.500. Cocina de mercado, pastas, verduras, pescados y carnes. Extensa bodega. Panadería, repostería y pastelería propia. Salones de hasta 250 personas.

Gran buffet desayunos 11,60€, abierto de 8 a 10:30 h.



ESCORNAGRABES

Ed. Val de Ruda, s/n

Tel.: 973 64 40 88

Precio medio aproximado: 12,00 €

Tarjetas de crédito: Visa, Eurocard y Mastercard.

Horario: de 11.00 a 23.00 h.

Abierto temporadas de invierno y verano.

Situado en el edificio Val de Ruda, nos ofrece un gran surtido de hamburguesas, bocadillos, ensaladas, crêpes dulces y salados, todo ello de elaboración propia y de gran calidad. La comida ideal para reponer fuerzas al bajar de esquiar.



ESQUIRÓ

Edif. Mauberme

Tel.: 973 64 54 30

Propietario: Manel Gil i Fructuoso

Precio medio aprox.: 30,00 € a 36,00 €.

Tarjetas de crédito: Visa, Eurocard, Mastercard.

Horario: De 13.00 a 16.00 y de 20.30 a 23.00 h.

Vacaciones: Mayo.
Cerrado los martes.

Este acogedor restaurante, el más antiguo de Baqueira, ofrece una excelente cocina de mercado con pescado y marisco frescos. En verano puede degustar su cocina marinera, además de las jornadas gastronómicas del arroz, todo ello acompañado por alguno de los vinos de su surtida y selecta bodega. Esquiró está fácilmente localizable junto al telesilla de Baqueira.



LA PIERRADE

Núcleo Baqueira 1.500

Tel.: 973 64 54 77

Propietario: José España Barado.

Precio fijo T.I.: 25,00 €.

Tarjetas de crédito: Visa, Eurocard y Mastercard.

Horario: De 20.30 a 23.00 h.

Escoja entre la mejor selección de carne fresca y seleccione usted mismo el punto de cocción deseado. Es un método muy tradicional consistente en la cocción sobre una "llosa".



LA RACLETTE

Núcleo Baqueira 1.500

Tel.: 973 64 54 77

Propietario: José España Barado.

Precio fijo T.I.: 24,00 €.

Tarjetas de crédito: Visa, Eurocard y Mastercard.

Horario: De 20.30 a 23.00 h.

Restaurante especializado en un plato típico de la cocina alpina como es la Raclette y que, en este establecimiento, se prepara con gran profesionalidad y productos de calidad.



BAR C-ROACK RESTAURANTE TAMARRO

Núcleo Baqueira 1.500 Edif. Marimanha.

Tel.: 973 64 43 22

Propietario: Restaurante Ticolet. Familia España.

Precio medio aprox.: 25,00 € a 30,00 €.

Tarjetas de crédito: Visa, Eurocard y Mastercard.

Horario Restaurante: De 13.30 a 15.30 y de 20.30 a 23.00 h.

Esta nueva temporada la Familia España se pone al frente de este consolidado restaurante para ofrecer sencillez y buen gusto a los esquiadores y visitantes del Valle. En la zona del bar reabre sus puertas el conocido bar C-ROACK tan añorado por sus fieles clientes y conocido por su ambiente après-ski.



Restaurante *Casa Irene* Es Bordes de l'Artiga
Hotel - Spa *Casa Irene*

Calle Major, 3

Tel. 973 64 43 64 - Fax 973 64 21 74

www.hotelcasairene.com

e-mail: casairene@hotelcasairene.com





TICOLET

Núcleo Baqueira 1.500

Tel.: 973 64 54 77

Propietario: José España Barado

Precio medio aprox.: 45,00 €.

Tarjetas de crédito: Visa, Eurocard, Mastercard.

Horario: De 13.30 a 15.30 y de 20.30 a 23.00 h.

Abierto: Las temporadas de invierno y de verano.

El 6 de Diciembre de 1964 se inauguraba la estación de esquí de Baqueira y allí acudieron D. José y Mamá Clodie para dar de comer a los visitantes. Posteriormente la segunda generación vendría a consolidar la obra hecha, manteniendo la sencillez y el buen gusto. Transcurridos 43 años, no sólo la cocina y la mesa se han profesionalizado sino que también han creado escuela en el Valle.

Uno de los establecimientos más históricos de Baqueira, situado en pleno núcleo 1.500 ofrece en su comedor de esmerada decoración, una atractiva y variada carta de platos elaborados con productos de la tierra de primera calidad: pato, pichón, frutos del bosque o setas, compartiendo su carta con los más exquisitos pescados según mercado.



TIIC BLANC

Ctra. Bonaigua, s/n.

Tel.: 973 64 43 50

www.hoteltucblanc.com

Tarjetas de crédito: Las habituales.

Horario: Servicio ininterrumpido de comidas.

Situada en el mismo Hotel, y a pie del telesilla principal, esta cafetería / terraza, nos ofrece la posibilidad de desayunar antes de empezar la jornada de esquí.

Además es el sitio ideal para disfrutar de su amplia variedad de tapas, servicio de restaurante a la carta y el menú especial del esquiador.

BOSSÒST



URTAU

Pça. Dera Glèissa, 3

Tel: 973 64 73 27

Tarjetas de crédito: Visa, Eurocard,

Mastercard, American Express

Horario: de 10:00 a 23:00 h.

Cerrado los lunes.

Espacio libre de humo.

El bar URTAU de Bossòst está en el centro histórico del pueblo, al lado de la Iglesia, en una plaza tranquila y que te aparta lo justo del bullicio de un pueblo que, si se viene a Aran, no puede dejar de visitarse.

Dispone de una terraza muy apetecible y de una carta variada con ensaladas, tostadas, tablas, cazuelitas y unos pinchos dignos de ver y probar, en una barra llena de platos.

CASARILH



LA TORRADA

C/ Major, 2

Tel.: 973 64 11 50

Propietario: Jaume Vidal Sastrada

Precio medio aprox.: 20,00 € a 22,00 €.

Tarjetas de crédito: Visa, Eurocard y Mastercard.

Horario: De 13.00 a 16.00 y de 20.00 a 23.00 h.

Miércoles cerrado.

Vacaciones: Del 20 de junio al 20 de julio.

Restaurante especializado en cocina casera y típicos platos de la Val d'Aran. Excelente preparación y gran variedad de tostadas típicas de la casa destacando las de anchoas. Ambiente rústico y acogedor.

ESGUNHAU



CASA ESTAMPA

Sortaus, 9

Tel.: 973 64 00 48

Propietario: Familia Estampa.

Precio medio aprox.: 25,00 €.

Tarjetas de crédito: Visa, Eurocard y Mastercard.

Horario: De 13.30 a 15.30 y de 20.00 a 22.30 h.

Restaurante típico aranés con esmerada decoración al estilo rústico con chimenea, donde desde hace cuarenta años, podemos saborear los platos típicos del Valle, así como otros de la cocina más actual. Cuenta además con un pequeño Hotel*** con encanto, con piscina climatizada y trato familiar.

**Bossòst**

Plaça dera Glèisa, 9

Telf. 973 64 73 27

Arties

Plaça Urtau, s/n

Telf. 973 64 09 26



Comer bien



CASA TURNAY

Major, s/n
Tel.: 973 64 02 92
Propietaria: Montse Solà Castel.
Precio medio aprox.: 20,00 €
Tarjetas de crédito: Visa, Eurocard, Mastercard y American Express.
Horario: De 13.30 a 15.30 y de 20.00 a 22.30 h.
Vacaciones: Del 1 de Mayo al 30 de Junio.
 Octubre y Noviembre sólo fines de semana.

Coqueto y acogedor local situado en el hermoso pueblo de Escunhau, en la ruta hacia Baqueira. Su excelente cocina tiene raíces aranesas, con algunos toques de gran creatividad, que hacen más interesante su carta. Destaca la olla aranesa, las carnes a la brasa, sus platos de caza y una buena carta de postres y correcta selección de vinos.

GARÒS



LA TARTERIA

Pça. Major, 7
Tel: 973 64 00 96
 Se recomienda reservar
Precio menú: 35,00 €.
Tarjetas de crédito: Visa, Eurocard, Mastercard.
 Abierto temporadas invierno y verano.

A partir de esta temporada, La Tarteria diferenciará sus tres locales:

Garòs, RESTAURANTE LA TARTERIA - sólo cenas, con su especial y sugerente menú a precio fijo. Siete entrantes, siete segundos y una interminable lista de postres, además de una interesante bodega.

SALÓN DE TÉ – LUNCH LA TARTERIA - carretera de Baqueira, en Arties, pasa a ser el local donde de 15:30 a 22 h., sin interrupción, podrán merendar o tomar algún plato caliente al bajar de pistas o a la hora que deseen.

EL ALMACÉN DE LA TARTERIA - la tienda de Arties donde llevarse sus tartas y mil cosas más.

GESSA



CASA RUFUS

Sant Jaume, 8
Tel.: 973 64 52 46 - 629 03 76 84
Propietario: J. Antonio Rufaste Tera.
Horario: De 13.30 a 15.30 h. (fines de semana, puentes, Navidad, Semana Santa y verano) y de 20.30 a 23.00 h. (siempre)
Cerrado: Domingos (temporada de invierno).
Vacaciones: Mayo y Junio.

Regentado por José Antonio Rufaste Tera, este restaurante, presenta en su acogedor comedor con preciosas vistas, una competente y variada carta basada en especialidades de la cocina aranesa, elaboradas con productos frescos de la zona por su chef Guillem Borda Llordés. Extensa gama de licores caseros.

MONTGARRI



REFUGI AMICS DE MONTGARRI

Montgarrí
Tel.: 639 49 45 46
Propietario: Asociación Amics de Montgarrí.
Precio medio aprox.: 30,00 €.
Tarjetas de crédito: Visa, Eurocard, Mastercard.
Horario: de 13.00 a 15.30 y de 20.00 a 21.00 h.

En invierno, con nieve, podemos llegar practicando el esquí de fondo o de montaña, con raquetas de nieve, trineo de perros, moto de nieve. Este refugio de montaña de 40 plazas y equipado con agua caliente y sanitarios, nos ofrece también la posibilidad de comer o cenar en su restaurante, degustando una cocina tradicional aranesa y una excelente selección de carnes a la brasa. Todo ello en un ambiente de montaña.



Deth Camin Reiau

Apartamentos de Alquiler

ARTIES

Alquiler de amplios apartamentos por días o semanas.
 Limpieza diaria incluida. Sauna, Jacuzzi.

ctra. Baqueira, 8 ARTIES - Valle de Arán
 Tel. Fax. 973 64 42 89
 reservas@caminreiau.com
 www.caminreiau.com





REFUGI JULI ARNALOT

Dehòres, 1

Tel.: 608 99 84 36

Propietario: Enric Arnalot

Precio menú: 40,00 €

Tarjetas de crédito: NO

Horario: de 13.30 a 23.30 h.

Vacaciones: Noviembre

Sucursal de la taberna de Moe en el valle y atendido por Enric, hermano de Hommer, que vino de Springfield a Europa. Al no poder despachar cerveza Daff, sirve un exquisito menú consistente en un caldo excelente, pan tostado al momento, ibérico gran reserva Joselito, foie mi-cuit y un delicioso entrecot de buey de primera, con el pan, vino y postre.

Se accede desde el Pla de Beret, por pista forestal nevada, esquiando, paseando, con raquetas, con un vehículo de nieve de 10 plazas o con motos de nieve guiadas.

PONT D'ARRÒS



ARTIGANÉ

Ctra. Francia, s/n

Tel.: 973 64 09 46 – 619 09 77 33

Propietario: Francesc Sas Jové

Precio medio aprox.: 25,00 €

Tarjetas de crédito: Visa, Eurocard y Mastercard.

Horario: de 12.00 a 15.30 y de 20.00 a 22.30 h.

Cerrado los miércoles (excepto puentes y festivos).

Se permite fumar.

Después de trabajar en algunas de las mejores cocinas del Valle, Francesc Sas se independiza cogiendo las riendas de este veterano restaurante dándole un soplo de aire fresco tanto en la decoración del local, como en la carta que nos ofrece, en la que no falta la típica cocina aranesa con su tradicional olla, así como una sorprendente cocina de autor y pescado fresco.

A pie de carretera y con amplia zona de parking, lo convierten en la primera parada ideal después de un largo viaje o la última después de una intensa jornada de esquí.

SALARDÚ



BANHS DE TREDÒS

Camí d'Aiguamòg, s/n

Tel.: 973 25 30 03 - 973 25 30 58 - 660 17 58 43

Precio medio aprox.: 36,00 €

www.banhsdetredos.com

El Restaurante de los Banhs de Tredòs, situado en las alturas, con vistas incomparables, donde su gastronomía libre sorprenderá todos tus sentidos, haciendo de la experiencia de los Banhs, completa y excitante. Comida fresca mediterránea y los jueves noche, déjate seducir por su menú oriental (Sushi, Tempura, Sopas...). Están abiertos para comidas, meriendas y cenas. Cuando la nieve cubra el camino, ellos mismos te llevarán hasta los Banhs, en moto de nieve o vehículo apropiado. Y recuerda siempre reservar antes de subir.

Restaurant
Deth Golf

DETH GOLF

Ctra. D'Aiguamòg, s/n

Tel.: 973 64 45 72 – 629 51 70 63

Jefe de cocina: Bartolomé Navarro

Jefe de sala: Xavier Ribalta

Precio medio aprox.: 30,00 €

Tarjetas de crédito: Visa, Eurocard y Mastercard.

Abierto todo el año.

Horario invierno: de 20.00 a 23.00 h.

Horario verano: Horario Casa Club.

Aun cuando la nieve cubre el campo de golf impidiendo su práctica, el restaurante del Golf de Salardú, les ofrece una cocina internacional y aranesa, con sugerencias del día, así como pescado y marisco según mercado, todo ello acompañado por alguno de los vinos de su interesante bodega. Además ofrece sus salones privados para eventos especiales.



Garòs Ostau

Pequeño hotel de 8 habitaciones con baño,
Salón estar desayunos con chimenea

Cal, 3 - Garòs - Val d'Aran
Tel. 973 64 23 78 - Fax 973 64 32 15
Mòvil 606 40 41 41

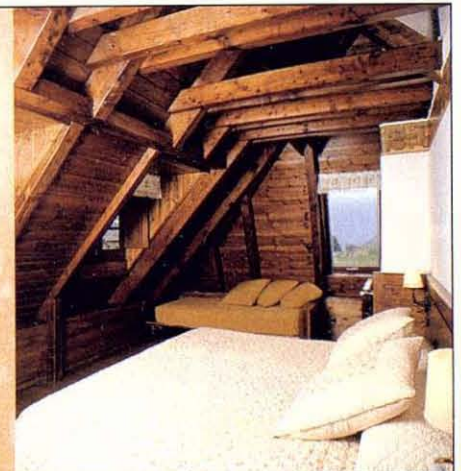

Comer bien



ETH CABILAC

Major, 12
Tel.: 973 64 42 78
Fax: 973 64 42 82
www.cabilac.com
e-mail: cabilac@cabilac.com
Propietario: Juan Antonio Ballarín Vila.
Precio medio aprox.: 30,00 €. Tarjetas de crédito: Visa, Eurocard y Mastercard.
Horario: De 13.00 a 15.30 y de 20.00 a 23.00 h.

Con una larga experiencia en la restauración en la Val d'Aran. Ubicado en una antigua casa en el corazón de Salardú, este restaurante ofrece a sus clientes una atractiva carta con platos de creación propia, sin olvidar la cocina tradicional. Entre sus recomendaciones podemos encontrar: carpaccio de magret y foie con gelatina de ceps, canelón crujiente de puerro con romesco, pato de corral asado con agri dulce de frambuesas, rapito sobre risotto con almejas, etc. También dispone, en la planta baja, de un acogedor bar en el que podrá disfrutar de una amplia y selecta variedad de pinchos, tapas y una buena selección de vinos nacionales.



PRAT ALOY

C/ dera Mola, s/n
Tel.: 630 08 46 06
Precio medio aprox.: 26,00 €
Precio menú "txoko": 30,00€ (infantil: 17,00€)
Horario: de 13.00 a 15.30 h. (fines de semana y festivos). De 20.00 a 22.30 h.
Cerrado: Lunes no festivos.
Parking propio.

Este Bar Restaurante se encuentra situado en un cuidado jardín de 4.000 m. De su cocina, destacan, las cazueltas, las carnes o el Esturión del Valle.

Ahora también, Prat Aloy, nos ofrece el menú tipo "txoko". La posibilidad de celebrar un encuentro entre amigos, una cena en familia o una velada distinta en un ambiente desenfadado, en el que nos convertirán en anfitriones, pudiendo incluso después de los entrantes basados en la olla aranesa, las ensaladas, los embutidos y quesos del pirineo, asar nosotros mismos—si nos atrevemos— las carnes de nuestros invitados, así como servirnos las bebidas que nos apetezcan entre las que encontraremos vinos de distintas D.O. Y para finalizar nada mejor que una tarta casera acompañada de un licor típico del Valle.

Situado en un lugar de fácil acceso. En Prat Aloy, encontraréis un lugar donde estar bien y comer mejor.

UNHA

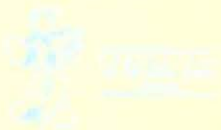

ES DE DON JOAN

Sta. Eulàlia, s/n.
Tel.: 973 64 57 51
Propietaria: Carmen Capel.
Precio medio aprox.: 22,00 €. Tarjetas de crédito: Visa, Eurocard, Mastercard y Diner's Club.
Horario: De 13.00 a 15.30 y de 20.00 a 22.30 h.
Vacaciones: Mayo.

Popularmente conocido como Casa Carmela. Especializado en cocina aranesa en un ambiente casero y con celebrados platos como el ternasco con setas variadas, el gigot, el conejo a las doce hierbas, trucha a la pomensale, chuletón de buey a la brasa, paté casero, civet y chuletón de potro criado en la misma propiedad y tortilla de setas. Situado en uno de los pueblos más bellos de la Val d'Aran. Amplía sus servicios con un acogedor aparthotel que lleva el mismo nombre.



ETH PUI

Santa Eulàlia, 2
Tel.: 973 64 53 74
Propietario: Manuel Capel.
Precio medio aprox.: 20,00 €. Tarjetas de crédito: Visa, Eurocard y Mastercard.
Horario: De 13.00 a 16.00 y de 20.00 a 23.00 h.
Vacaciones: Abierto las temporadas de invierno y verano.
Parking propio.

Una vieja casona aranesa alberga este pequeño restaurante familiar y acogedor. Sus platos basados en la cocina tradicional aranesa nos ofrecen un sabor casero que es de agradecer. No hay que dejar de probar algunas de sus riquísimas sugerencias, y para terminar no hay nada como un buen postre casero. Sus especialidades son: mousse de espárragos con salsa de piquillos, ensalada de ciruelas, magret de pato al foie, caracoles en salsa picante, yogur con mermelada de flor de saúco.



HOTEL ★★★ LA CASA ESTAMPA



c/ Sortaus, 9
25539 ESCUNHAU
Tel. 973 64 00 48
Fax 973 64 27 89
www.hotelcasaestampa.com



PEQUEÑO HOTEL CON ENCANTO DE TRATO FAMILIAR,
CON ALGUNAS HABITACIONES ABUHARDILLADAS
CON BAÑERA DE HIDROMASAJE. PISCINA CLIMATIZADA.
GIMNASIO. WIFI. PARKING EXTERIOR.
RESTAURANTE TÍPICO ARANÉS.





Escenas
de la buena
mesa.

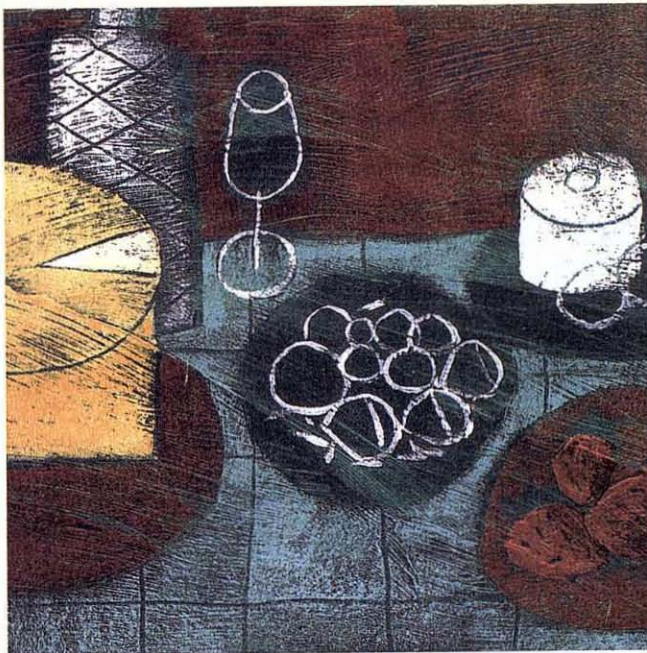

HOTEL MONTARTO. Núcleo 1.500 Baqueira Beret. Tel. 973 639 001

La Perdu Blanca
Gastronomía Internacional

La Borda Lobató
*Especialidades Aranesas
Carnes a la brasa*

Comer bien



VIELHA



AUBAS-2

Pas d'Arro, 23
 Tel: 973 64 16 17 - 973 64 24 52
 Propietario: José Luis Perisé
 Precio medio aprox.: 25,00 €.
 Tarjetas de crédito: Visa, Eurocard, Mastercard.
 Horario: De 12.30 a 16.00 y de 20.30 a 23.00 h.
 Cerrado los lunes.
 Vacaciones: Noviembre y Mayo.

Bar restaurante de amplia capacidad que ofrece cocina catalana e internacional con especialidades como la olla aranesa, caracoles a la "llauna", carnes de buey, civets de caza y pescados del Cantábrico. Buena bodega de vinos de reserva de La Rioja y catalanes.



BASTERET

Major, 6
 Tel: 973 64 07 14
 Propietario: José Antonio Vidal.
 Precio medio aprox.: 22,00 €
 Tarjetas de crédito: Visa, Eurocard, Mastercard y Diner's Club.
 Horario: de 13:00 a 15:45 y de 20:00 a 22:45 h.
 Vacaciones: Junio y Octubre.

En el centro de Vielha y situado junto al río, encontramos este pequeño y acogedor restaurante, especializado en la cocina casera de la Val d'Aran. Gracias a las expertas manos de la madre de su propietario, José Antonio Vidal, quien en sus fogones elabora de una manera totalmente tradicional, suculentos platos típicos como la Olla

aranesa, los patés, los civets de caza, el foie micuit, así como deliciosos postres. Todo ello lo podremos acompañar con un buen vino a elegir, dentro de su buena y variada carta. Además, al lado del restaurante, encontramos el Petit Basteret. Un bar donde degustaremos pinchos, cazuelitas y tablas de quesos e ibéricos.





RESTAURANTE
Pollo Loco
 Telf: 609 35 45 43

Ctra. de Baqueira, s/n
PRIMER PISO
 25599 ARTIES
 Tel.: 609 35 45 43



Candelaria

RESTAURANT C/ Major, 16 25599 ARTIES Tel.: 973 64 20 24

Como novedad disponemos de un cuidado servicio de cenas con bufetes libres para adultos, niños e isla de postres



En Salardú, a tan sólo 4 km de la estación

Ctra. de Baqueira, 2
 25598 Salardú (Lleida)
 Tel.: 973 64 42 22
 Fax. 973 64 42 43
www.hoteleslacreu.com



Hotel Lacreu





"Un buen hotel para una buena estación"

Salardú
 Tel.: 973 64 41 42
www.hoteleslacreu.com



HOTEL ★★★
PETIT LACREU



DETH GORMÁN

C/ Metdia, 8

Tel: 973 64 04 45

Propietario: Enric Fondevila Cabau.

Precio medio aprox.: 18,00 € a 24,00 €.

Tarjetas de crédito: Visa, Eurocard y Mastercard.

Horario: De 13.00 a 15.30 y de 20.00 a 22.30 h. Cerrado los martes.

Un clásico de Vielha con estilo rústico enclavado en el casco antiguo de la población, muy cerca de la Plaza de la Iglesia. Más de veinte años de historia a su servicio, mejorando continuamente la relación calidad-precio. A destacar su foie de Canard, de elaboración propia y los caracoles de alta montaña al estilo de la abuela, en una carta que incluye los patés de cerdo y jabalí, y el civet de jabalí. También platos típicos como la olla aranesa y carnes selectas de la Val d'Aran. Y una carta de vinos muy extensa.



ERA COQUELA

Avda. Garona, 29 (Junto Palai de Gèu)

Tel: 973 64 29 15

Propietario: Salvador Nus.

Precio medio aprox.: 30,00 €.

Tarjetas de crédito: Visa, Eurocard, Mastercard.

Horario: De 13.00 a 16.00 y de 20.00 a 23.00 h.

Cerrado los lunes.

Vacaciones: Mayo y Noviembre.

Junto al Palacio de Hielo de Vielha y con el río Garona como telón de fondo, el restaurante Era Coquelà es conocido por su variada oferta que incluye platos de cocina tradicional aranesa, catalana e internacional. Como buen restaurante aranes, Era Coquelà disfruta de especialidades como la olla aranesa o platos de elaboración propia como el pato, cabrito al horno, caracoles a la "llauna" y una dulce y deliciosa carta de postres.



ERA LUCANA

Avda. Alcalde Galbetó, 10

Edif. Portals d'Aran.

Tel: 973 64 17 98 - 625 18 41 48 / 49

Fax: 973 64 04 83

www.aranweb.com/lucana

eralucana@aranweb.com

Precio medio aprox.: 35,00 €.

Tarjetas de crédito: Visa, Eurocard, Mastercard, American Express y Diner's Club.

Horario: De 12.30 a 16.00 y de 20.15 a 23.00 h.

Temporada de invierno: lunes y martes cerrado al mediodía.

Resto del año: Cerrado los lunes no festivos.

Vacaciones: 1ª quincena de julio.

Restaurante Era Lucana les ofrece una carta en platos de entrantes, con ensaladas frescas y templadas de la temporada; platos de carnes del país, derivados del pato francés y pescados

frescos, con postres de la casa y una selecta y variada bodega, así como un menú de montaña. Todo ello, lo podremos degustar en su comedor central, así como en alguno de sus reservados: uno de ellos para 6 personas, y el otro, con capacidad de hasta 15 comensales.



LA TARTERIA

RESTAURANTE

GAROS

Pza. Mayor, 7

Tel.: 973 64 00 96

SALÓN DE TÉ
LUNCH

ARTIES

Carretera Baqueira

Tel.: 973 64 00 96

EL ALMACÉN DE
LA TARTERIA - TIENDA

ARTIES Deth Fort, 8

Tel.: 973 64 27 67

prat ALOY

Viernes y sábados noche
MENÚ estilo "Txoko"
para ti y los tuyos.

(Entre semana sólo bajo reserva)

Convierte tu cena
en una fiesta

SALARDÚ
Tel. 630 08 46 06

Quién se encarga
de las txuletas
hoy, Patxi?



" La Raclette "

Núcleo Baqueira 1.500



" La Pierrade "

Tel. 973 64 54 77

Comer bien



Major, 10
 Tel.: 973 64 03 63
 Propietarios: Noni y Dora
 Precio medio aprox.: 30,00 €
 Tarjetas: Visa, Eurocard y Mastercard.
 Horario: 13.00 a 15.30 y de 20.00 a 23.00 h.
 SE RECOMIENDA RESERVAR
 Cerrado domingo noche y lunes mediodía (excepto festivos).

Sin olvidar las más típicas especialidades de la cocina catalana y aranesa. Dora nos sorprende con unos exquisitos entrantes como la parrillada de verduras variadas, cortadas y hechas al momento, así como unas ensaladas tibias muy personales y caprichosas. A continuación, Noni nos preparará unas succulentas carnes grandes a la brasa auténtica. Todo ello en un ambiente acogedor y un trato muy cercano.



Marrec, 14
 Tel.: 973 64 24 19
 Precio medio aprox.: 30,00 €.
 Horario: De 13.30 a 15.30 y de 20.30 a 23.00 h.
 Vacaciones: Mayo, Junio, Octubre y Noviembre.

Situado en pleno corazón de Vielha, este restaurante, conocido también con el nombre de Era Mola, ofrece una línea de cocina autóctona y con influencias francesas. María José es la chef propietaria y oficia los fogones, junto a su hija Mireia, a la vista de los comensales. La decoración es clásica y rústica.



Pas d'Arro, 52
 Tel.: 973 64 26 54
 Propietario: Virginia Miquel i Novel
 Precio medio aprox.: 30,00 €.
 Tarjetas: Visa, Eurocard y Mastercard.
 Horario Restaurante: 13.00 a 16.00 y de 20.00 a 23.00 h.
 Horario Bar: 12:00 a 24:00 h.
 Vacaciones: 2 quincena de Junio.

"La Fonda d'en Pep", presenta dos ambientes distintos, pero igualmente cálidos y acogedores. El restaurante se centra en una oferta de cocina típica aranesa y catalana, con sabrosas especialidades como las verduras braseadas al perfume de tomillo, el mil hojas de foie, los espaguetis negros con romesco y langostinos, el fricandó de bacalao a la crema de ceps y el solomillo de buey al foie. La oferta



Av. Alcalde Calbetó, 8-12
 Edif. Portals d'Aran - VIELLA
 Tel. 973 64 17 98
www.aranweb.com/lucana

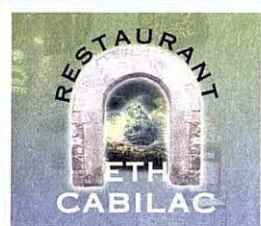

c/ Major, 12
 25598 SALARDÚ
 Val d'Aran
 Tels. 973 64 42 82
 973 64 42 78
www.cabilac.com

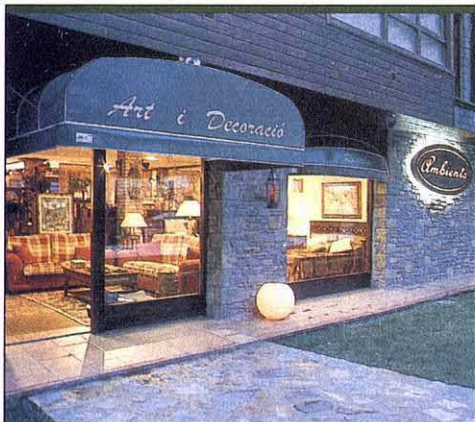

Decoración - Regalos
 Proyectos

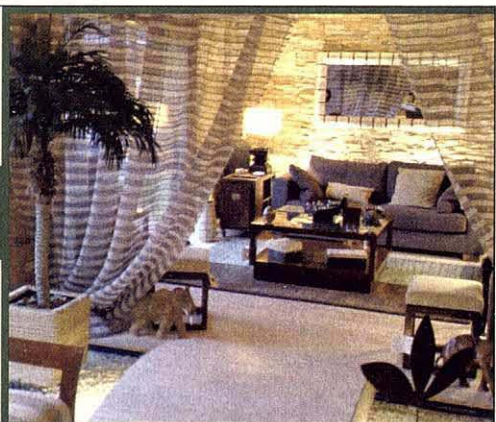

C/Des Comets, 3 ~ 25530 Vielha ~ Tel. 973 640 241 ~ Fax 973 640 456 ~ www.ambients.net

gastronómica se completa con excelentes postres de elaboración propia y una cuidada bodega de vinos. Además la barra cuenta con un amplio surtido de montaditos y tapas de la mejor calidad, tales como huevos rotos con foie, con gulas o con ibérico. A destacar la atención personalizada de sus propietarios y un entorno entrañable.



SPORTS VIELHA RESTAURANT & COFFEE

Avda. Pas d'Arro, 54
Tel.: 973 64 20 60
Precio medio aprox.: de 10,00 a 20,00 €
Tarjetas: Visa, Eurocard y Mastercard.
Horario: cocina abierta desde las 11,00 hasta las 24,00 h.
Abierto todos los días.

Auténtico Sports Bar americano donde disfrutar de las retransmisiones de tus deportes favoritos a través de sus pantallas gigantes. En el mejor ambiente, sólo o en compañía, para poder degustar su amplia gama de especialidades de la cocina Tex Mex como las hamburguesas, la pasta, o las ensaladas, sin olvidar sus cóctails. Todo ello, con el toque tan característico del Valle de Arán. Uniendo la cocina con el deporte, que es el motor de este Valle.



TAXI ANGEL

LCA. Nº 14 - VIELHA

AVE (Lleida), BARCELONA, TOULOUSE, SAN SEBASTIAN.
BAQUEIRA - MADRID (Directo), ...

ELIJA SU DESTINO

605 276 387

Reservas: 973 64 15 00
Asociación Radio Taxi Val d'Arán

sportsvielha

restaurant & coffee

- Desayunos
- Cocina Tex-Mex
- Cockteles
- Hamburguesas

TAKE AWAY

Av. Pas d'Arro, 54 - VIELHA - Tel. 973 642 060

Restaurant

GUSTAVO · M^a Jose'

Telf. 973 64 24 19

Vielha - Val d'Arán



MARCHAND
D'ARAN

C. Arnals, 2 - 25530 Vielha Tel. 973 64 08 68

Comer bien

Turrull

TURRULL

Riau, 8
 Tel.: 973 64 00 58
 Fax: 973 64 24 76
 Propietario: Hermanos Moga
 Precio medio aprox.: 12,00 € a 15,00 €. No se aceptan tarjetas de crédito.
 Horario: De 13.00 a 15.00 y de 21.00 a 22.00 h.
 Parking propio.

Parte de un veterano establecimiento hotelero de larga tradición en la Val d'Aran. Predominan platos catalanes y araneses, y una esmerada preparación de la popular "olla", la paella y la trucha aranesa. El hotel al que pertenece dispone de habitaciones con baño y T.V.

VILAC



CASA JULIANA

Tel.: 973 64 04 08
 Propietario: Juan Estevez Sans.
 Precio medio aprox.: 25,00 €. Tarjetas: Visa, Eurocard y Mastercard.
 Horario: De 13.00 a 15.30 (sólo verano) y de 20.30 a 22.30 h.
 Abierto temporada de esquí, verano y el resto del año grupos por encargo.

En este restaurante, situado en una casa de gran belleza rústica, nos reciben Juan y Lali, para ofrecernos una exquisita carta que satisface a los paladares más exigentes, elaborando las recetas típicas del Valle, como la olla aranesa, o la pierna de cordero, además de sorprendernos con cocina de mercado y sus deliciosos postres caseros.

ESTERRI D'ÀNEU



HOSTAL TRAINERA

C/ Major, 54
 Tel.: 973 62 61 77
 Propietario: Marcel Castellarnau
 Precio medio aprox.: 20,00 €
 Tarjetas de crédito: Visa, Eurocard y Mastercard.
 Horario: De 20.45 a 22.15 h.
 Se recomienda reservar.

El restaurante del Hostal Trainera se caracteriza por el ambiente familiar. El trato personal y acogedor hace del lugar un sitio muy confortable. De su cocina casera se recomiendan sus guisados, los civets de caza y las carnes a la brasa, berenjenas rellenas, tabelles al horno, conejo con ciruelas y canelones. Casi todos los platos de la carta pueden prepararse para llevarlos a casa y poder degustarlos a cualquier hora del día. Dispone de apartamentos.



LAUARIA - BUGADERIA
 LAVANDERIA - TINTORERIA

LIMPIEZA EN SECO - PRESSING

Abierto todo el año de 8 a 20h. - **ENTREGA RÁPIDA**

Complejo **ELURRA** al final de la rampa

Tel. 973 64 09 54 - Fax. 973 64 14 81

Reperto 609 83 91 99 - 630 78 93 61

VAL D'ARAN, BETREN-VIELHA
GRACIAS POR SU CONFIANZA



APARTAMENTOS TRAINERA

c/ Major, 54

Tels. 973 62 61 77

973 62 62 48

Fax 973 62 65 21

25580 ESTERRI D'ÀNEU

Pallars Sobirà (Lleida)



Desde siempre en Baqueira,
 ahora también en tu casa, on-line

www.fototur.net

FOTOS DE TU CURSILLO • COMPETICIONES
 MARXA BERET • ETC.



**FOTO
 TUR**

Hotel Tuc Blanc • 25598 Baqueira • Tel. - Fax 973 64 40 01 • e-mail: fototur@fototur.net

“LA MÁXIMA EXPRESIÓN DEL CAVA”

Mestres®



MESTRES
BRUT NATURE



VISOL 2003
“BARRICA”



MAS VIA 1997
“BARRICA”

HERETAT MESTRES S.L.

Plaça de l'Ajuntament, 8 + SANT SADURNÍ D'ANOIA + Tel +34 93 891 00 43 + Fax +34 93 891 16 11
cava@mestres.es + www.mestres.es

EL PRIMER TODOCAMINO HIBRIDO DE ALTAS PRESTACIONES



LEXUS RX 400h. 4x4x3

El Todocamino híbrido con mejores prestaciones del mundo no tiene un propulsor sino tres que trabajan en perfecta armonía. Un motor gasolina V6 de 3.3 litros y dos potentes motores eléctricos.

El innovador sistema Lexus Hybrid Drive gestiona su energía y decide qué propulsor trabaja en cada momento ofreciendo un sorprendente consumo mixto de 8,1 l/100 km y un excelente nivel de emisión de gases combinado de 192 g/km.

Descubra el estimulante rendimiento de sus 272 cv de potencia y una aceleración de 0 a 100 km/h en 7,6 segundos.

Si creía que un híbrido nunca llegaría a ser tan potente y que un Todocamino nunca sería tan económico, piénselo de nuevo. Nuestro 4x4x3 demuestra lo contrario.

Información/Prueba: 902 300 503
5 años de garantía
www.mundolexus.com

 **LEXUS**
The pursuit of perfection