

Quin5e

Val d'aran

Seteme 2005 núm. 7 www.guminfo.com

IMPRESI SENSE ADREÇA

Vielha celebrarà eth 15 e 16 d'octobre era sua prumèra Hèira d'Esquí

Vielha.- Es pròplèu dies 15 e 16 d'octobre, Vielha acuelherà era prumèra Hèira d'Esquí. Era iniciativa der Ajuntament de Vielha ei convertir eth caplòc aranés en punt de referéncia laguens dera promocion des espòrt d'iuèrn. Un des trets més significatius d'aguesta hèira ei era venta e crompa de material de segona man, espacis entà qu'es botigues presenten es sòns productes, ath delà de desfilades de modèls damb ròba d'iuèrn, esquí e complements. Era hèira se harà ena sala polivalenta de Vielha.

CULTURA
Era Mina Victòria e Joanchiquet barren era temporada

Eth rèste d'equipaments museïstics deth Conselh demoren dubèrti tot er an. Enguan s'avalore damb exit eth nombre de personas que les an visitat.

Eth Romanic Musicau acabe eth programa dauant de 200 espectadors

Damb aguest darrèr concèrt s'a artenhut a superar es 2000 personas, es quaus an assistit tàs 11 concèrts que s'an amiat a tèrme ena Val des de juriòl enquia seteme.

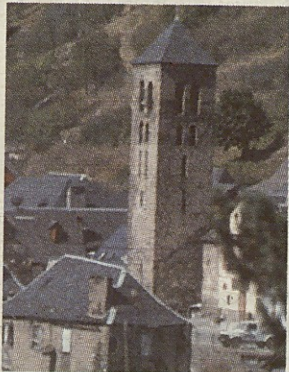

Glèisa de Vilamòs.

Òbres

Quèishes en Vilamòs pes òbres qu'afècten ath cementèri

Era reforma dera plaça ei eth motiu des quèishes des vesins, es quaus diden que non an estat informadi sus es òbres qu'afècten eth cementèri vielh. Es vesins vòlen conéisher que se vò hèr damb eth lòc a on son enterradi es sòns familiars.

Cau remarcar, que hè més de 35 ans que non s'entèrre ad arrés en aguest cementèri.

Immigracion

Era immigracion femenina a debat

Era immigracion femenina rumanesa ei eth tèma que tractarà era conferéncia qu'acuelherà era aula de formacion deth Conselh Generau eth dia 24 de seteme, tàs 18.00 ores, en locau de Torisme Val d'Aran.

El Consell Consultiu acepta y avala las peticiones de la Val d'Aran Catalunya obligada a aceptar que Aran sea una vegueria

Vielha.- El Consell Consultiu ha aceptado las peticiones de la Val d'Aran de aumentar su autogobierno dentro de Catalunya. Este organismo ha hecho referencia única-mente a dos enmiendas presentadas por CiU que han sido considerables de legales y posibles.

Una solicita que Aran puede estar al margen de la vegueria del Pirineu, reconociéndose asi su especificidad, aunque dentro de Catalunya. Ahora todos los grupos deberán aceptar que se incluya en el nuevo Estatut. Des del Conselh Generau se ha hecho una valoración muy positiva.

Vielha e Es Bòrdes celèbren es sues hèstes majors



Boya: "La especificidad de Aran está en peligro si es vegueria"

Unitat d'Aran considera peligrós que Aran sea vegueria porque en ese caso estaria sometida al régimen local. Estas fueron las declaraciones que el portavoz d'UA al Conselh, Francesc Boya, hizo a un diario de la provincia. El diputado socialista pregunta si es esto lo que reivindica realmente Aran, ya que el régimen especial que le da la llei d'Aran da más autonomia que no si estu- viera bajo el régimen de una vegueria. CDA no se ha pro- nunciado aún.

"Eth petit prince" parle tanben aranés

Eth libre "Eth petit prince" a estat tradusit ar aranés gràcies a un colleccionista catalan, eth quau de forma altruïsta a pagat es despenes dera edicion. Ja se pòt trobar enes librerias d'Aran aguesta petita guida dera vida entàs més joeni e entàs non tan joeni.

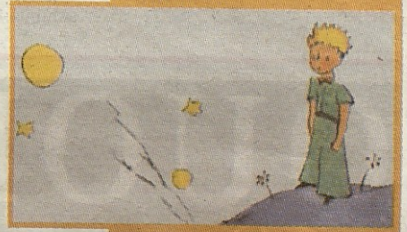

El número premiado en el sorteo de Gum FM del día 9 de setiembre de 2.005, en combinación con las últimas cuatro cifras y en el mismo orden que las

de la ONCE, fué el **8978**

Al no haber sido vendido el boleto con este número, el siguiente sorteo se realizará el próximo día 30 de setiembre tal y como figura en las bases del concurso, por lo que los números ya adquiridos continúan siendo válidos.

GUM FM SORTEJA 2 BITLLETES D'AVIÓ

Bogotá Cartagena de Indias Buenos Aires
Quito Lima Méxic Panamá
San José de Costa Rica
Santiago de Xile

NO ME TIRES AÚN!

En combinació amb el sortej de la ONCE del dia 9 de setembre de 2005 (1er. Sorteig)
En cas de no sortir guanyador, en combinació amb el sortej de la ONCE del dia 30 de setembre de 2005 (2on. Sorteig)
Les darreres 4 xifres i el mateix ordre.
902 19 38 47

Bases depositades a GUM FM, Vielhas Ilinda | www.gumfm.com

à nec-pato
 en essència **LIT**
 setembre y octubre 2005

VI mòstra gastronòmica dera codina aranesa de tardor

www.aran.org

■ DEL 16 AL 18 DE SEPTIEMBRE
 Casa Rufus - 973 645246 - Gessa
 El Acebo - 973 643002 - Vielha
 Era Mola (Gustavo-M^aJosé) - 973 642419 - Vielha

■ DEL 23 AL 25 DE SEPTIEMBRE
 Er Occitan - 973 647366 - Bossòst
 Sidreria Casa Pau - 973 645231 - Arties
 Parador de Vielha - 973 640100 - Vielha

■ DEL 30 DE SEPTIEMBRE AL 02 DE OCTUBRE
 Basteret - 973 640714 - Vielha
 Era Lucana - 973 641798 - Vielha
 Es Pletieus - 973 640790 - Escunhau
 El Raconet - 973 641730 - Arròs

■ DEL 07 AL 09 DE OCTUBRE
 Mesón Casa Bito - 973 641154 - Casarilh
 Casarene - 973 644364 - Arties
 Era Cuèla - 973 642915 - Vielha
 Parador Arties - 973 640801 - Arties

■ DEL 14 AL 16 DE OCTUBRE
 Castelliana - 973 640408 - Vilac
 Escó - 973 645430 - Baquèira
 Era Taro - 973 642558 - Arties
 Fonda de Pep - 973 642654 - Vielha

■ DEL 21 AL 23 DE OCTUBRE
 Aonio - 973 640887 - Vielha
 Casa Estana - 973 640048 - Escunhau
 Hosteria Catalana - 973 648202 - Bossòst
 Zurbaun - 973 647710 - Bossòst

TURISME
 Val d'Aran

Carretera de Gausac, 1. Edifici Val d'Aran. 25530 Vielha
 Tel. 973 640 688 - Fax: 973 643 060 - e-mail: torisme@aran.org

Conselh Generau d'Aran

Gremi d'Ostalarie
 dera Val d'Aran

QUALIDAD TURISTICA

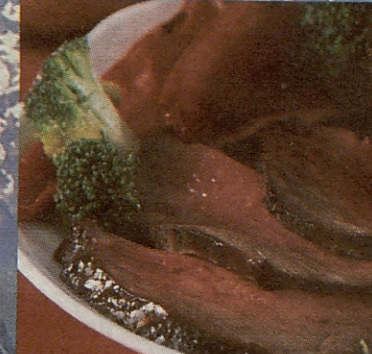
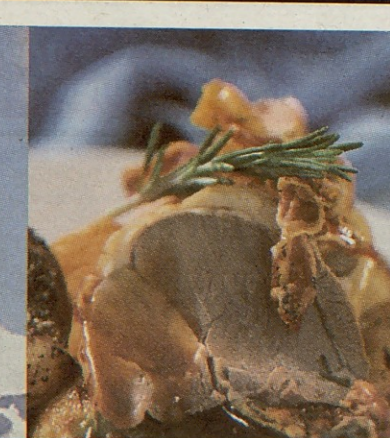
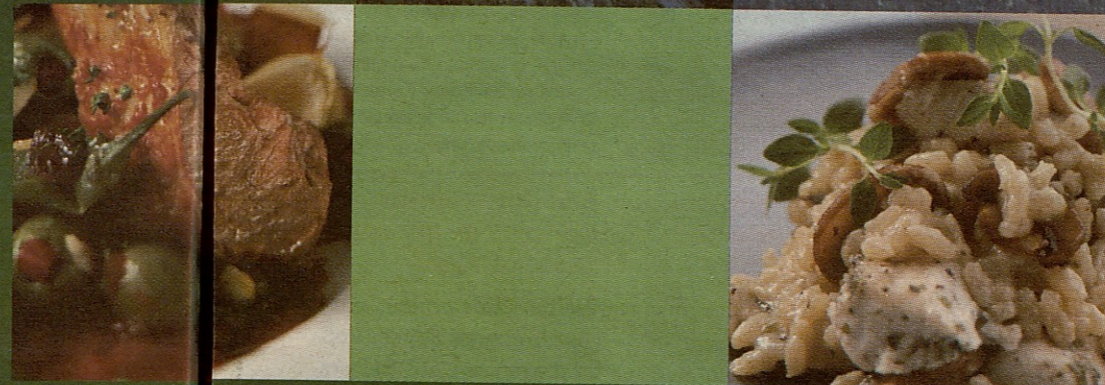

- Torrelsa
- Les
- CAVAS Gramona
- Pòrtet
- MARTINEZ BUQUANDA
- DISFRUMENT
- Mestres CAVA
- Valls Comercial
- OLEASTRVM
- Codina Catering
- TORRES
- CODINA
- GESVAL
- ilerda serveis sa
- Diputació de Lleida
- GUM FM
- ROUGÉ



Salardú.- El proppassat 25 d'agost a la piscina de Salardú es va presentar el càsting Mollerussa Fashion Faces, amb l'objectiu de seleccionar models perquè participin en les desfilades de moda del pròxim mes d'octubre a Mollerussa

El Conselh Generau y los consells comarcals dan a luz el "Acord pel Pirineu"

Los consells exigen mejoras en el Plan Urbanístico del Pirineo y que se ciña sólo a la planificación urbanística

Redacción

N-230, una prioridad para el "Acord pel Pirineu"

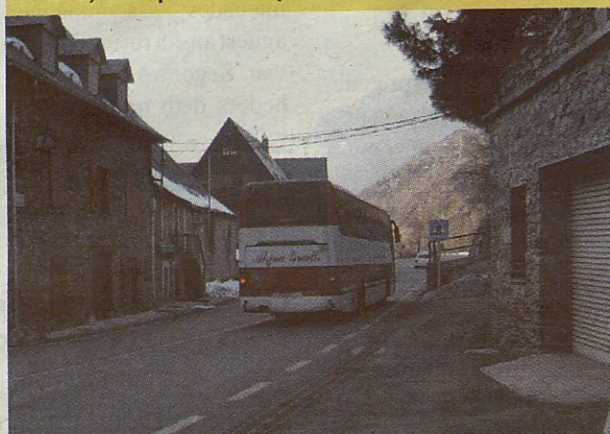

La N-230 atraviesa numerosas localidades de Aran.

La Seu d'Urgell.- Los máximos responsables de los "consells comarcals" afectados por el "Pla Territorial de l'Alt Pirineu i Aran", y el Síndic d'Aran del Conselh Generau se reunieron el pasado día 30 de agosto en la Seu para realizar un manifiesto conjunto cocinado para acontecer una serie de reclamaciones y consideraciones delante de la tramitación del Pla.

El "Acord pel Pirineu", nombre que da cuerpo al manifiesto acordado solicitan actuaciones rápidas, decididas y prioritarias, la mejora del "eix pirinec" N-260, y la revisión de las intenciones de por parte de Fomento a la N-230 y tener en consideración las propuestas presentadas por la Val d'Aran y la Alta Ribagorça, entre muchas otras consideraciones. El manifiesto se lamenta de la falta de iniciativa en la construcción de nuevos equipa-

mientos sanitarios, educativos y especialmente infraestructuras de telecomunicaciones y energéticas. "El Pla tiene que contemplar las mejoras de las vías de comunicación, construcción de equipamientos y infraestructuras que faciliten las gestiones económicas"

cas. Los máximos responsables del "Acord pel Piri-

neu" solicitan disponer de los informes adicionales, como por ejemplo las directrices paisajísticas, los estudios económicos y financieros. Los "Consells Comarcals" afectados son los de Alta Ribagorça, Alt Urgell, Pallars Jussà, Pallars Sobirà y la Cerdanya. Los responsables que firman el acuerdo coinciden en la importancia de esta "hoja de ruta" para un buen Pla.



ETH CORNER DERA SALUT

Picadures de garrapata

Durant les estacions d'estiu i tardor si sortim a fer activitats a la montanya correm el risc de ser picats per vèrrios insectes entre ells les garrapates. Existeixen diferents tipus de garrapates; a Europa l'anomenada "Ixodes ricinus" és la única que podria transmetre infeccions als homes.

Com podem previndre les picadures de garrapates quan anem al bosc? S'aconsella l'ús de roba clara, que permetrà detectar més fàcilment l'insecte. Es recomana col·locar els mitjons per damunt dels pantalons i les camises o samarretes per dins d'aquests; també poden ser útils els repelents d'insectes.

Si a pesar de les precaucions ens pica una garrapata, que podem fer?

Existeixen diverses tècniques molt usades popularment com l'aplicació d'oli, vi-nagre, alcohol o clorur d'etil sobre la garrapata per ofegar-la i extreure-la posteriorment. Avui en dia sabem que aquestes tècniques no s'han d'usar ja que augmenten el risc de que la garrapata abans de morir injecti saliva infectada al nostre cos. El que s'aconsella és l'extracció manual amb unes pinces, agafant la garrapata per la part més pròxima a la pell i traccionant de forma progressiva, mai traccionant de forma brusca o girant la garrapata. Posteriorment visualitzar amb una lupa i si queda algun petit fragment retirar-lo amb una agulla estèril.

Després de l'extracció de la garrapata cal prendre alguna mesura? Si extreiem la garrapata després de 72h d'haver-nos picat o no sabem exactament quan ens ha picat, hauriem de consultar el nostre metge, que valorarà si és necessari seguir un tractament antibiòtic, ja que la transmissió de les malalties requereix d'almenys 72h.

Durant els mesos següents a la picadura hem de consultar el nostre metge si presentem erupcions a la pell, febre sense cap altre motiu, dolors articulars o inflamació de ganglis.

Marta Pàmies i Cisco Maranges

Castièro

Eth carrèr Sarriulèra de Vielha comence era rehabilitacion

Vielha.- Era rehabilitacion deth carrèr Sarriulèra dera capital aranesa constituirà ua actuacion precorsora deth futur projecte de rehabilitacion deth centre Istòric, que serà dissenhat per empresa Arquitectura e Paisatge, segontes expliquèc a guminfo eth baile Joan Riu. Entàs òbres utilitzaràn un nau materiau entar hèrm, era calcita, era quau darà màger resistèn-

cia dauant es adversitats meteorologiques tant de heired coma de nhèu. Eth projecte de rehabilitacion consistirà en cambi de paviment de tot eth carrèr ademès der hilat de subministrament d'aigua, gas e cablejat. Eth baile Riu a previst qu'eth projecte comence aguest madeish iuèrn e pense qu'és actuacions seràn rapides.

Reclamen més depuradores

Vielha.- Eth Conselh Generau a decidit formular ua demana ath departament de Mieci Ambient d'execucio e compliment deth programa de sanejament d'aigües residuaus urbanes deth 2002, a on ère previst eth bastiment de plantes d'aigües residuaus en Arròs, Aubèrt e Es Bòrdes. Tanben s'inste a Medi Ambient actuar en auti nuèlès aranesi.

Marcatoza

Era aubèrja de Les passe a èster residència

Arròs.- Eth Conselh Generau d'Aran decidic en darrèr plen, e per unanimitat, transformar temporaument era aubèrja de joenessa Matcabòs de Les en un centre de dia entara gent grana. Eth Conselh a demanat ath Departament de Benestar e Família dera Generalitat ua injeccion economica entath funcionament e manteniment de tota era installacion. En madeish plen, s'aprovèc tanben modificar er ús der antic cuartèl.

Era carretèra de Vilac sense solucions

Vilac.- Era poblacion de Vilac seguís ara demora des milhores des 1,5 quilòmetres de longada que dan accés ath pòble e qu'a d'apraier era Diputacion de Lhèida. Es vesins de Vilac demanan ua mielhora provisionau der accés enquia non se definisque e eth projecte globau generau. Pendant mes, eth projecte a segut paralizat per un contensió presentat pes vesins en contra dera Diputacion e ara finauament serà presentat a mejans de seteme.



Quilòmetre Vertical

1 octubre 2005, 17:00 h.
3,6 Km, + 950 m.

Cursa curta i explosiva per la línia més directa des de Baqueira 1500 al Cap de Baqueira, 950 metres de desnivell positiu en 3,6 km. Format tipus cronoescalada amb sortides cada 30" des de

Baqueira 1500 i ambada al Cap de Baqueira. La baixada es farà amb telecadira. La cursa te un recorregut directe i evident per un terreny de prat d'alta muntanya.

Era Pujada

2 octubre 2005, 11:00h.
11,5 Km, +1.100 m.

Cursa d'alta muntanya de 11,5 quilòmetres i 1.100 metres de desnivell positiu amb sortida en línia des de Baqueira 1500 i arribada al Cap de Baqueira. La baixada es farà amb

telecadira. La cursa té un recorregut molt bonic amb dos trams ben diferenciats, el primer per pista de terra ample en molt bon estat i el segon per sender estret de muntanya.

Combinada

Cursa combinada (QUILÒMETRE VERTICAL + ERA PUJADA) amb la suma dels cronos de les dues proves.

NOTA:

* Les instalacions de telecadira de Baqueira Beret S.A. que porten al Cap de Baqueira (cota 2.500) estaran oberts al públic durant els horaris de la cursa de forma gratuïta.

Advertisement for 'Calligrafia' (Calligraphy) course. It features a large image of a calligraphic document with the heading 'CAPITL I. II DERA QVERAINIA'. The text on the document is in Old Catalan script. The advertisement includes the following details:
- Title: 'er art dera calligrafia'
- Date: 'Deth 30 de seteme ath 6 de noveme'
- Time: 'De 17:00 a 20:00 ores'
- Location: 'Musèus dera Val d'Aran'
- Description: 'Activitats programades Conferència: El fons de l'Archiu Istòric Generau d'Aran... Curs: Introducció a la calligrafia... Curs pràctic que ens permetrà introduir-nos a l'art de la calligrafia...'
- Contact: 'Inmobiliària' logo and phone number '973 64 10 73'.

Advertisement for 'Naut de Saviela Casas para seducir'. It features a large image of a modern house and includes the following details:
- Title: 'Naut de Saviela Casas para seducir'
- Description: 'Si quiere cambiar de estilo de vida en una magnífica casa pareada, Naut de Saviela es lo que busca...'
- Features: 'Planta baja: parking y trastero, planta piso: salón, comedor, cocina individual, aseo y accesos...'
- Price: 'P.V.P.: 270.000 €'
- Contact: 'Inmobiliària' logo and phone number '973 64 10 73'.

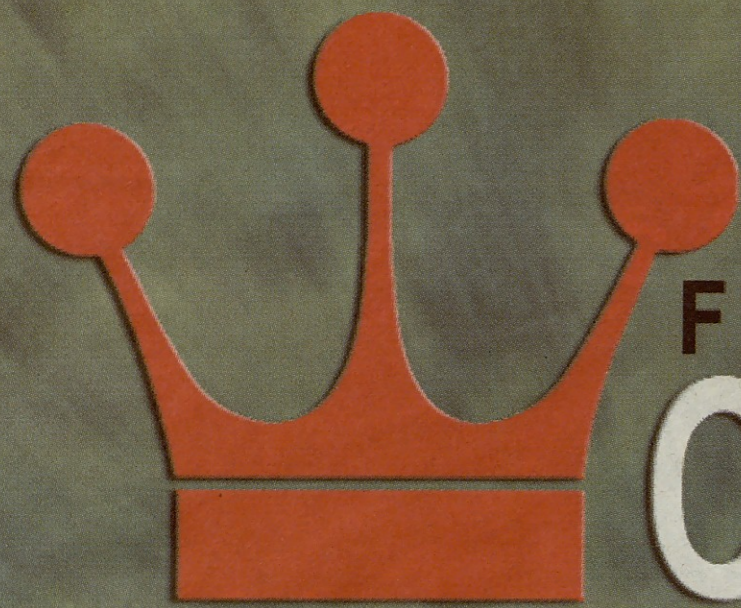

Ferreteria
CORONA S.A.



Ara tanben en Vielha!

TREMP

Dr. Pearson, 13
Tel. 973 65 00 64
Fax 973 65 06 87
info@corona.biz

VIELHA

Ctra. França, 52
Tel. 973 64 13 20
Fax 973 64 13 23
vielha@corona.biz

UNA SETA QUE MULTIPLICA SU PESO POR TRECE

Encontrada en Aran una enorme seta "Sparassis Crispa"

Esta especie, que acostumbra a pesar medio kilo, llegó a los 6,470 kilos y es conocida como "peu de rata reina"

Casau. La Associació Catalana de Micologia, como en los últimos cuatro años, ha visitado la Val d'Aran para encontrar nuevos y viejos hongos, siendo el territorio destacado respecto al resto de Catalunya, por su clima atlántico. Este año la asociación a buscado, estudiado y expuesto en el pueblo de Casau, alrededor de 200 setas.

Una seta de 6,4 kg

Cabe destacar que lo más curioso del encuentro de este verano, fué el descubrimiento de una "Sparassis Crispa" o "peu de rata reina", de más de 6 kilos, cuando lo normal es que no pasen del kilo y medio. Es habitual encontrar en el Pirineu, ejemplares enormes de cualquier tipo de seta; ¡se han localizado seps de hasta 7 kilos!

Mientras que unos encuentran grandes setas, otros dicen que no se deben de coger hongos pequeños, que hay que dejarlos crecer. En cambio a todos nos gustan los de menor tamaño. www.micocat.org.



Joan y Paquita Sorribes, el matrimonio afortunado del encuentro.



Miembros de la Asociación clasifican las setas.

La TUCA en manos de tres empresas

Vielha. Tres empresas de ingeniería especializadas en diseños de pistas de esquí de la Seu d'Urgell, Andorra y de Estados Unidos, diseñará para el grupo inmobiliario madrileño Hoque, la nueva estación de esquí de la Tuca. Estas empresas proyectan y realizan un plan especial de la montaña, para la reobertura del complejo. Este año se dará a conocer el proyecto. Tuca Resort SL, prevé liquidar este mismo mes todos los pagos de la compra venta de los terrenos situados en el termino municipal de Betren del plan parcial.

IR

RIBERA

Polígono de Mijaran, en Vielha

centro comercial

construcción - bricolaje - hogar

Bracs ...

Ua musulmana de 23 ans, favorita entà ester era Miss Inglaterra

Era familia dera possible e futura Miss Inglaterra arribèc as isles britaniques a mejans des 80 en tot hùger deth regim de Saddam Hussein.

42 hemnes an morit per violència domestica en lo que portam d'an

Presuntamente 42 hemnes an morit en lo que portam d'an pera coneishuda "violència domestica", sonque en mes d'agost, s'an contemplat set mòrts de hemnes en mans dera sua "parelha".



Catalonha aurà de demorar enquia finaas de seteme entà obtier eth .cat

ICANN, er organisme damb sede en Califòrnia que regule es dominis d'Internet, anuncièc que Catalonha aurà de demorar enquia seteme entà saber se poirà o non utilizar .cat. Entàs pagines dedicades ath lengatge e cultura catalanes.

Qui anau a pensar, qu'enquith mon d'Internet serie tan estretament estaec ara politica!. Expèrts auguren un exit deth .cat



Es dues cares des Estats Units d'America

Pògui viatges podem veir de manèra tant transparenta e diafana, era cara fosca, amagada, lèu enterrada dera societat nòrd-americana coma era que mos a aufrít es imatges dera catastrofa provocada der uracan "katrina".

Coma en cas des catastrofes passades en tresau mon, auem podut comprovar coma era prumèra potència economica deth mon, tanben, non totes es classes socials recibien dera madeisha manèra er impacte der uracan. De patac, entà molts ciutadans europèus ère difícil discernir s'es imatges que mos arribauen corresponien a ua region dera superpotència americana o ben a bèra region dera sacsejada Africa nera coma Mogadiscio.

De patac se hège evident qu'ua part dera societat nòrd-americana a uns standars de vida equiparabla as païsi força mens desenvolupadi, qu'eth modèu de societat nòrd-americana patís grèus problèms estructurals quan ei incapaç de preveir de manèra eficaça era catastrofa e de dar cobertura a ua part dera ciutadania deishada cada dia as marges esteriors deth sistèma. Modèu economic que, des des ans 80 era "revolucion conservadora" de Ronald Reagan afavorís as capes dera societat més arrica en detriment des més praubes, un modèu que, dinamitant es bases deth New Deal e era Great Society de Roosevelt i Johnson, sosten qu'er Estat ei eth vertader obstacle economic entath benestar deth conjunt dera poblacion e que eth liure mercat ei que assignarà eficientament er recors, encara qu'es resultats, produidís enes darrèri 20 ans, indiquen que i a més praubi que jamès, e que i a més arriqui que jamès.

Dilhèu calerie rebrembar ara administracion nord-americana e ara còlha de "neo-cons" que contròlen es estructures de poder, era dita de bèth un que difícilment se li poirie acusar d'esquerrèrs o racial, Karl Popper, qui afirmaue, dauant era dicotomia plantejada "Tant mercat coma sigue possible e tant Estat coma sigue de besonh".

Marc Gil i Garrusta

Professòr dera Univeritat de Barcelona

El túnel de Vielha no se acabará en los plazos previstos en 2006

Vielha. El Ministerio de Fomento tiene previsto en breve autorizar "nuevas" obras de un proyecto "algo" modificado para proseguir con normalidad. Actualmente están paralizados el revestimiento de la nueva galería, ventilación, instalación eléctrica y canales de agua.

La construcción de la obra es tan lenta que dentro del mismo túnel solo trabajan cinco operarios que realizan ciertos acondicionamientos y retoques, y unos setenta obreros en el acondicionamiento del exterior.

Nombran a los representantes comisión de urbanismo de Aran

Arròs. El Conselh Generau aprobó por unanimidad la propuesta de nombramiento de los representantes del Aran en la Comisión Territorial de Urbanismo de la Val d'Aran. Los representantes para dicha comisión que estará encabezada por el mismo Síndic de Aran, son el director de la oficina técnica del Conselh Generau, dos representantes del gobierno aranes y una de la oposición, y dos representantes propuestos por las organizaciones locales del Aran. Para la base técnica, se incrementará con dos representantes técnicos, un arquitecto y un ingeniero del Conselh, el director de la base técnica, el conselhèr responsable y dos profesionales reconocidos en este ámbito del valle.



quin5e menutes damb:

....París DakarLisboa-Dakar

Era Val d' Aran en Lisbòa - Dakar 2006



Dus des pilòts qu'an podut inscribir-se en pròplèu e mitic Rally "París-Dakar" son dus vèsins deth Baish Aran, Pedro Matesanz e Luís Guillem. Dus pilòts dispausadi a participar e guanhar, se cau, eth rally Lisbòa - Dakar 2006, e entda eri guanhar, coma plan des participaires, ei acabar tota era rota!. Pedro neishec en Madrid e pòrte tota era vida en tot dedicar-se as espòrts e decidint atau crear era sua pròpria empresa d'espòrts d'aventura en Les (Quate Lòcs). Luís neishec en un petit pòble de Badajòz, ei empresari, e tanben un gran esportista des de hèr fòrça ans. Dus grani professionaus en corses de mòtos



peth desèrt, coma per exemple era d'Aragon o era d'Alcañiz (Teruel) entre d'autes, imprescindibles entà poder inscribir-se ena aventura deth París Dakar. Eri son conscienti de lo que signifie eth París (Lisbòa) Dakar, e saben qu'entà guanhar ei de besonh auer un gran equip e uns recorsi economics nauti, mès eri non aspiren pas a guanhar senon a arribar e superar totes es adversitats que les meten peth deuant, encara qu'uns des objectius de Pedro e Luís (eth mès important) en aguest rally ei de " Mòtos en rota solidària en desèrt" damb er objectiu de poder ajudar enes païsi qu'ac an mès de besonh en tot centrar-se ena ajuda entara escolarizacion. Eth Rally Dakar ademès d'èster ua grana competicion des de hè fòrça ans s'a centrat tanben ena divolgacion dera cultura africana e per aguest motiu aguesti dus pilòts en nòm de tota era Val d'Aran vòlen participar en aguest gran ahèr, e atau poder ajudar as mès praubi, ei per tot açò qu'es possibles espònsors que volguen formar part der equip Deportur en Dakar 2006, ac pòden hèr, en tot dirigir-se ara oficina de Deportur. Non sonque se participarà a nivèu de competicion senon tanben entà poder aufrir



ajuda de besonh as païsi africans damb mès dificultats. Sens dubte, un rally d'aguestes caracteristiques, lhèue fòrça espectacion en toti es sentits, televisiu, fotografic, publicitari, eca...eca., pòt èster un bon moment entà dar a conèisher era Val d'Aran en toti es nivèus, inclús eth mondiau.



Deportur Moto2, Val d'Aran, atau se cride eth grop de ueit pilòts que correràn aguesta futura edicion deth Lisbòa - Dakar.
Foto: naut e baish, Pedro en un des molti rallys qu'a corgut.



Era dètz- ueitau edicion deth Rally París - Dakar començarà eth pròplèu 31 de deseme en Lisbòa e acabarà eth 15 de gèr de 2006 ena capital senegalesa. Era caravana anarà en direccion a Africa, Marròc e Mauritània, es quaus meteràn eth desèrt e eth sable coma tèrra entara competicion, mentre qu'era entrada ena Africa nera se produsirà per Mali, abantes de qu'era caravana s'installe en Guinea. Finaument, eth Dakar arribarà a Senegal que tornarà a deishar eth sòn Lac Ròsa entara darrèra etapa. Encara qu'es inscripcions son dubèrtes des deth 1 de junh, eth Dakar 2006 dèishe completa era categoria de mòtos. Mès de 320 demanes arribèren en mens d'un mes mès eth numèro de places ei limitat a 230 places.



entrevistes personaus

Ares Riu
Quin5e



Edificio de alto standing
Príncipe de Viana
Zona centro junto estación AVE

Venta de últimos pisos desde 112.000 € y párquings en el mismo edificio por 24.000€

Pisos acabados de máxima calidad, completamente equipados.

Infórmese en el teléfono 610 42 09 17

