REIG JOFRE

Memoria Anual 2016

# ÍNDICE


02 CARTA DEL CONSEJERO DELEGADO

04 REIG JOFRE EN BREVE

06 PRINCIPALES ACONTECIMIENTOS

08 I+D

10 CARTERA DE PRODUCTOS

Productos de especialización tecnológica
Productos de especialización terapéutica
Complementos nutricionales y Consumer healthcare

16 CAPACIDAD INDUSTRIAL (CDMO)

18 POSICIONAMIENTO INTERNACIONAL

20 REIG JOFRE EN BOLSA

21 ÓRGANOS DE GOBIERNO

22 CUENTA DE RESULTADOS

23 BALANCE

# CARTA DEL CONSEJERO DELEGADO

Barcelona, mayo de 2017

Estimado lector:

En la presente Memoria Anual 2016 encontrará un resumen de situación de las principales áreas de la compañía, así como los principales hitos alcanzados a lo largo de 2016, que pretendemos sirva de antesala introductoria a los estados financieros auditados, informe de gestión, informe de gobierno corporativo e informe de retribuciones del consejo de administración, que podrá descargar mediante un acceso directo que encontrará al final del documento.

El año 2016 puso de manifiesto, por encima de otras consideraciones, la firme vocación de Reig Jofre por el crecimiento sostenible a nivel internacional. 2016 fue un año marcado por importantes inversiones, en un entorno complejo, en el que seguimos enfocados en ampliar nuestro compromiso con la salud desde las diferentes áreas de la compañía, con una visión a largo plazo.

Reig Jofre cerró 2016 con una cifra de negocios de 161 millones de euros, un crecimiento del 2,7% respecto al ejercicio anterior, gracias a la positiva evolución de nuestras dos unidades de negocio.

RJF Pharma, la unidad de producción y comercialización de desarrollos propios, aportó el 79% de las ventas y creció un 2,3%, impulsada por sus dos áreas principales: los productos de especialización tecnológica (antibióticos e inyectables) y los productos de especialización terapéutica (dermatología, respiratorio/ORL y ginecología). El ejercicio fue menos favorable, sin embargo, para el área de complementos nutricionales, en el que, desde principios de 2017, se está iniciando la ejecución de un plan estratégico para revertir la tendencia.

Por su parte, RJF CDMO, la unidad de desarrollo y fabricación especializada para otras compañías farmacéuticas, aportó el 21% de la cifra de negocios y creció un 5,3% respecto a 2015.

Reig Jofre llevó a cabo a lo largo de 2016 una decidida política de inversiones para hacer frente a proyectos en curso de crecimiento industrial y comercial, por un importe de 14 millones de euros, que incluyó incremento de la plantilla, ampliación de la capacidad productiva y mayores inversiones en I+D. Algo más del 43% de estas inversiones quedaron recogidas en mayores costes operativos en la cuenta de pérdidas y ganancias, lo que tuvo su impacto directo en el beneficio neto, que aun así disminuyó únicamente en 1 millón de euros respecto a 2015, situándose en 7,7 millones de euros.

A pesar de dichas inversiones, en atención a la voluntad de iniciar una política de retribución al accionista que sea a su vez compatible con los proyectos de crecimiento identificados, Reig Jofre llevó a cabo en 2016 una reorganización patrimonial con la que aumentó significativamente sus reservas, garantizando de este modo la plena capacidad de la compañía para poder someter a aprobación, en su Junta de Accionistas de 2017, el primer dividendo de la nueva Reig Jofre, tras su fusión con Natraceutical en diciembre de 2014.

La compañía trabajó a lo largo de 2016 para encontrar el justo equilibrio entre seguir destinando recursos a inversiones de crecimiento y poder, a su vez, retribuir a nuestros accionistas manteniendo un nivel de endeudamiento sostenible, que a cierre del ejercicio se situó en 1,9 veces el EBITDA. Y todo ello a pesar de retos importantes a los que hubo que hacer frente a lo largo del ejercicio, vinculados de manera especial al retraso en la recepción de materia prima en nuestra unidad de antibióticos, uno de los motores tradicionales de la compañía, y las consecuencias vinculadas a este hecho: incremento de stocks, mayores necesidades de circulante, retrasos en la liberación de lotes, etc. Una situación que estimamos se normalice a lo largo del presente ejercicio.

Respecto a nuestra vocación internacional, cerramos 2016 con el 59% de las ventas fuera de España, registrando importantes avances en los mercados fuera de Europa, que pasaron del 10% al 13% de las ventas totales. Tanto España como el conjunto de mercados internacionales crecieron un 2,7% respectivamente, destacando en estos últimos la significativa evolución de Asia. El continente asiático pasó de contribuir un 4% de las ventas de la compañía al 7%, impulsado por la entrada en el mercado japonés, que se situó como número cinco en ventas para Reig Jofre, por detrás de España, Francia, Reino Unido y Suecia. África, América y Oceanía aportaron respectivamente el 2% de las ventas totales. Adicionalmente, en 2016, la compañía incorporó cinco nuevos mercados a la lista de países con los que mantiene relaciones comerciales: Etiopía, Guinea Ecuatorial, República Checa, Siria y Tailandia. Un año más, en 2016 fue destacable en nuestra apuesta por la internacionalización la labor del equipo de Registros que, con el soporte de los equipos de I+D y Desarrollo de Negocio, obtuvo la aprobación de 52 nuevas autorizaciones comerciales para moléculas de antibióticos/inyectables propios en 28 mercados en los cinco continentes y, a finales de 2016, mantenía abiertos 100 procesos de registro adicionales, cuyas aprobaciones se espera obtener a lo largo de los próximos tres años, garantizando así un mayor potencial internacional para nuestra compañía.

Avanzado ya el segundo trimestre de 2017, podemos adelantar que el ejercicio en curso será un año de finalización y puesta en marcha de las ampliaciones de capacidad productiva iniciadas en 2016, y consiguiente fortalecimiento de las áreas de negocio beneficiarias de dichas inversiones; un año de normalización de algunos desajustes sufridos en el área de antibióticos, según comentado en párrafos anteriores; un año de punto de inflexión del área de complementos nutricionales, en el que deberá empezar a dar sus frutos la política de cambios estratégicos iniciada; un año en el que esperamos seguir avanzando en nuestro posicionamiento comercial, tanto en Europa, donde disponemos de redes de venta propias, como en el resto de mercados, en los que operamos a través de socios comerciales; y un año, como no, en el que los equipos ejecutivos seguiremos analizando activamente oportunidades de crecimiento no orgánico y trabajando para ampliar el conocimiento sobre nuestra compañía, a fin de facilitar la incorporación de nuevos accionistas a nuestro proyecto empresarial, que permitan incrementar el capital flotante y la liquidez del valor en bolsa.

Agradeciendo de antemano su interés y apoyo a Reig Jofre, reciba un cordial saludo,

**Ignasi Biosca Reig**
*Consejero Delegado*

Sector
# Farma

Años de historia
# 88
Fundada en Barcelona en 1929

# 3
## Generaciones
al frente del negocio

1929
**Ramon Reig Jofre**
Fundador

1970
**Joan M. Biosca**
Yerno del fundador

2006
**Ignasi Biosca**
Nieto del fundador y actual Consejero Delegado

Empleados
538 mujeres
389 hombres
# 927
850 en 2015

Código de cotización
# RJF
Cotiza en el Mercado Continuo de la Bolsa Española

# RJF PHARMA
Desarrollo, fabricación y comercialización de productos propios

127 M€ 79% +2,0%

| Productos de especialización tecnológica | Productos de especialización terapéutica | Complementos nutricionales y *consumer healthcare* |
|---|---|---|
| Antibióticos<br>Inyectables<br>Liofilizados | Dermatología<br>Ginecología<br>Respiratorio/ORL | |
| 50% | 27% | 23% |

# RJF CDMO
34 M€ 21% +5,3%

Desarrollo y fabricación especializada para terceros

Medicamentos de prescripción
# 90
dosieres

OTC*
# 111
dosieres

* Medicamentos sin prescripción, complementos alimenticios, cosméticos y productos sanitarios

# I+D

- Proyectos de I+D con *start-ups* y centros de investigación biotecnológica
- Antibióticos betalactámicos e inyectables estériles
- Nuevas soluciones terapéuticas en derma, ORL y gine
- Complementos nutricionales

## 4 Centros de I+D

**Barcelona** - España
**Toledo** - España
**Malmö** - Suecia
**Mónaco** - Mónaco

## 4 Centros de producción

**Barcelona** - España
**Toledo** - España (2)
**Malmö** - Suecia

## 7 Mercados con presencia comercial directa

Bélgica
España
Francia
Portugal
Reino Unido
Suecia
Singapore

## Socios comerciales

130

distribuidores/licenciatarios

## Ventas en

64

paises

87%

Europa

13%

Resto mundo

## Ventas

161 M€

157 en 2015

## EBITDA

15,7 M€

17,1 en 2015

## Beneficio neto

7,7 M€

8,7 en 2015

## Deuda/EBITDA

1,9x

## Inversiones de expansión

14 M€

# PRINCIPALES ACONTECIMIENTOS

## PRINCIPALES HITOS EN LA HISTORIA DE REIG JOFRE

### 1929

**Fundación** en Barcelona (España).

### 1964

Creación de una cartera de **productos de prescripción y OTC en derma y respiratorio** a través de la combinación de desarrollos propios y varias adquisiciones en España.

### 1989

Especialización en desarrollo, producción y comercialización de **antibióticos betalactámicos.**

### 1998

Especialización en desarrollo, producción y comercialización de **inyectables estériles.**

### 2009

De exportación a **presencia internacional directa.**

### 2013

Definición de una **política sostenible de inversiones en I+D** y acuerdos de innovación abierta con otros centros de desarrollo.

### 2014

Reig Jofre se convierte en la 5ª farmacéutica española por cifra de negocios **cotizada en el mercado de valores español** tras su fusión con Natraceutical (Forté Pharma).

# PRINCIPALES ACONTECIMIENTOS EN 2016

**07/01**
Obtención de la autorización comercial para **Bivalirudina** 250 mg, anticoagulante inyectable liofilizado, desarrollado por el equipo de I+D de Reig Jofre.

**20/01**
Refuerzo de la gama de Respiratorio/ORL con la licencia en exclusiva para España de **Sterimar**®. Indicado como tratamiento coadyuvante en procesos de rinitis, rinofaringitis, sinusitis o congestión nasal.

**02/02**
Refuerzo de la cartera de inyectables estériles con la adquisición de una **heparina sódica** y su autorización de comercialización en España.

**23/02**
**Certificación por la agencia japonesa** e inicio de la exportación a Japón de un inyectable estéril de uso hospitalario.

**02/03**
**Presentación de resultados 2015.**

**29/04**
Obtención de la autorización comercial para **Palonosetron** 5mg, antiemético inyectable, desarrollado por el equipo de I+D de Reig Jofre.

**21/05**
**Convocatoria de la Junta** General Ordinaria y Extraordinaria de Accionistas 2016.

**24/05**
Obtención de la autorización comercial para **Cefepima** 1g, antibiótico inyectable, desarrollado por el equipo de I+D de Reig Jofre.

**31/05**
Adquisición del 50% de Geadic Biotech, titular de **GynEC-DX®**, primer test *in vitro* de diagnóstico molecular para la detección precoz del cáncer de endometrio, donde Reig Jofre ya era titular del otro 50%.

**25/07**
**Programa de recompra de acciones** para la cobertura del primer tramo del Plan de Fidelización a Largo Plazo de Consejeros y Directivos.

**04/07**
**Restructuración patrimonial** mediante traspaso de capital social a reservas.

**22/06**
**Celebración de la Junta** General Ordinaria y Extraordinaria de Accionistas 2016.

**14/06**
Entrada de Forté Pharma en **Hong Kong y Macao.**

**07/09**
Refuerzo de la cartera de antibióticos betalactámicos con la **adquisición de Orbenin** y un antibiótico mucolítico a GlaxoSmithKlein (GSK).

**20/09**
Nombramiento de Enric Jo, Director de la Planta de Producción de Barcelona, **Académico de la Real Academia de Farmacia de Cataluña.**

**04/10**
Participación de Reig Jofre en la **CPhI**, la convención mundial más importante del sector farmacéutico, que este año se celebró en Barcelona.

**23/10**
Finalización del desarrollo de **Complidermol 5α Plus**, complemento nutricional contra la alopecia androgenética femenina.

**04/11**
**Premio al "Fomento de I+D biomédica"** por la investigación que dio lugar a Gynec-DX®.

# I+D

Apostamos por la innovación como uno de los ejes de nuestra estrategia de crecimiento y con el compromiso de ofrecer una amplia gama de productos con valor añadido. Desde productos de prescripción que aborden necesidades no satisfechas, hasta productos de venta libre y complementos nutricionales destinados al mantenimiento de la salud.

## TIPOLOGÍA DE PROYECTOS

La compañía tiene un *pipeline* de proyectos balanceado que combina:

- Desarrollos más innovadores, en fases tempranas, en colaboración con *start-ups*, compañías farmacéuticas, centros de investigación y hospitales. Estos proyectos abordan necesidades de nuevos tratamientos. La apuesta por la innovación abierta permite colaborar dentro del gran ecosistema de salud y crear valor conjuntamente.
- Nuevos productos a base de nuevas indicaciones de activos conocidos o nuevas formulaciones innovadoras.
- Gestión del ciclo de vida del producto y extensiones de productos.

4 Centros de I+D

**Barcelona** - España
**Toledo** - España
**Malmö** - Suecia
**Mónaco** - Mónaco

Empleados 68

## FORTALEZAS DESTACADAS

- **Somos líderes de mercado en el área de los medicamentos genéricos complejos**. Las capacidades industriales y las inversiones en esta área de especialización técnico-científica han permitido desarrollar, producir y comercializar con éxito inyectables/liofilizados y antibióticos derivados de penicilinas y cefalosporinas.
- **El equipo de I+D asociado a la unidad de inyectables y a su centro de excelencia** dedicado al estudio de los procesos de liofilización, cuenta con una amplia trayectoria en la estabilización de moléculas complejas, proteínas, péptidos y biológicos, así como en el desarrollo analítico asociado a los procesos de liofilización y control de calidad. Esta experiencia nos permite trabajar como socios estratégicos con compañías innovadoras con necesidad de estabilizar e industrializar productos complejos, ofreciendo servicios de desarrollo farmacéutico especializado.

## ÁREAS DE ESPECIALIZACIÓN

Además de los desarrollos de inyectables y liofilizados, Reig Jofre está especializado en las áreas terapéuticas de:

- **Dermatología**

  Reig Jofre tiene demostrada experiencia en desarrollar soluciones para condiciones de salud como dermatitis, acnés, impétigo, alopecia androgénica, verrugas e infecciones tópicas por hongos.

- **Ginecología/Salud de la mujer**

  Reig Jofre ha desarrollado en los últimos años productos punteros para el parto prematuro (Nife-Par) y el diagnóstico molecular de cáncer de endometrio (GynEC-DX®).

- **Complementos nutricionales y *consumer healthcare***

  Reig Jofre desarrolla soluciones innovadoras con una fuerte base científica y en línea con una visión más amplia del concepto de salud, a partir de combinaciones de ingredientes naturales que aportan valor en el mantenimiento de la salud y mejor curación en combinación con los tratamientos habituales.

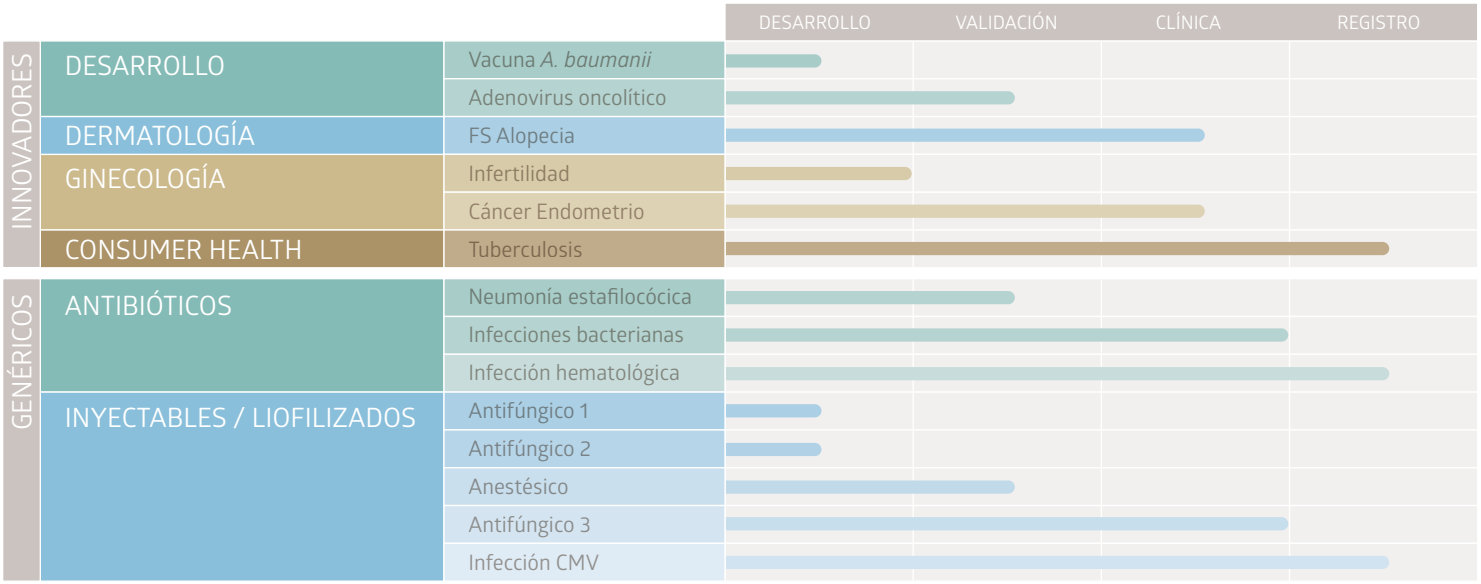


## INNOVACIÓN COLABORATIVA

Reig Jofre apuesta por la innovación abierta, manteniendo acuerdos de co-desarrollo en sus áreas de especialidad tecnológica y terapéutica, con diferentes modelos de colaboración con centros de investigación, pequeñas y medianas compañías, a fin de generar sinergias, crear valor juntas y ofrecer una solución a una necesidad concreta para las personas.

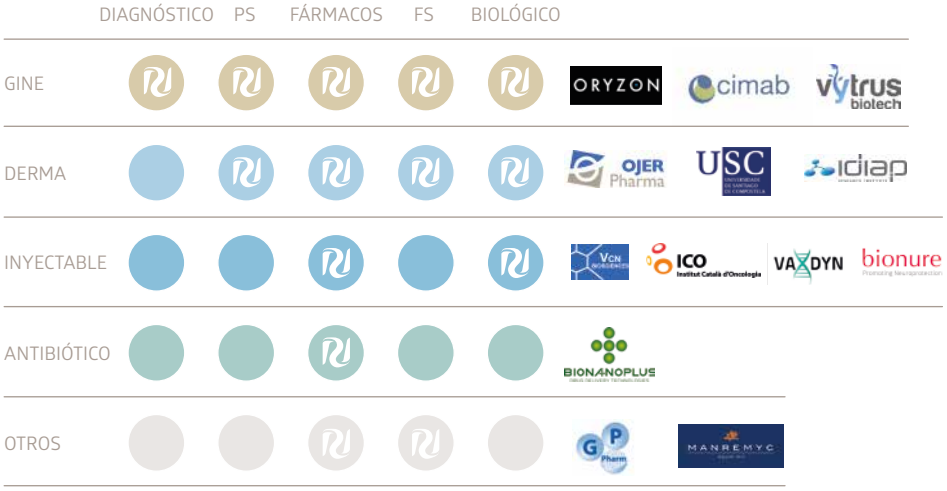


## INVERSIONES

Reig Jofre está invirtiendo activamente en dotar de capacidades sólidas a los equipos de I+D con la finalidad de realizar formulaciones galénicas más innovadoras, ensayos clínicos y bioanálisis más complejos, que permitan abordar nuevos desarrollos en las áreas de dermatología y ginecología.

En 2016 Reig Jofre invirtió 10 M€ en I+D, un 6,2% de la cifra de negocios.

## Desarrollos en 2016

- **Complidermol 5α Plus**
  El primer complemento nutricional frente a la alopecia androgenética femenina que, gracias a su novedosa formulación desarrollada por el equipo de I+D del área de dermatología de Reig Jofre, combate no sólo el conocido factor hormonal, sino los factores oxidativos e inflamatorios, nuevos factores fisiopatológicos identificados como causa de esta patología.

# CARTERA DE PRODUCTOS

Reig Jofre se ha posicionado a lo largo de los años como uno de los líderes internacionales en el desarrollo, fabricación y comercialización de antibióticos y productos inyectables estériles, de uso hospitalario.

## Productos de especialización tecnológica

63 M€ +1,5%

## PRINCIPALES GAMAS DE PRODUCTO

- Antibióticos derivados de la penicilina en todas sus formas farmacéuticas (orales, viales con polvo estériles y jarabes).
- Antibióticos cefalosporinas en viales con polvo estéril.
- Inyectables para diversas tipologías de principios activos.

## DOSIERES

52 dosieres de antibióticos en todas sus formas

19 dosieres de inyectables no antibióticos

## NUESTROS PRODUCTOS ESTRELLA

*Cartera completa de productos en **www.reigjofre.com/es/productos***

Amoxicilina Ardine
Amoxicilina
*Antibiótico penicilánico de amplio espectro*

ArdineClav
Amoxicilina+Ácido clavulánico
*Antibiótico penicilánico de amplio espectro*

Salataz
Piperacilina+Tazobactam
*Antibiótico penicilánico de amplio espectro*

Remifentanilo Sala
Remifentanilo
*Anestésico*

Sulfato de estreptomicina Reig Jofre
Estreptomicina
*Antibiótico contra la tuberculosis*

## FABRICACIÓN DE LA CARTERA DE PRODUCTOS

## INVERSIONES

En 2016 Reig Jofre invirtió 3,2 M€ en ampliar sus capacidades productivas en el área de especialización tecnológica. En concreto, se amplió la zona de liofilización en la planta de Barcelona y se dotó de una cuarta línea de penicilinas estériles la planta de antibióticos de Toledo.

Todo ello, con el fin de disponer de la capacidad necesaria para atender proyectos de crecimiento en curso, especialmente vinculados al incremento de la actividad comercial de la compañía en mercados fuera de Europa.

# Evolución en 2016

- En 2016 el área de productos de especialización tecnológica creció un 1,5% y alcanzó los 63 millones de euros.
- **La línea de antibióticos** (73% de las ventas de esta categoría) retrocedió un 14% en 2016 afectada por dos situaciones extraordinarias:
  - Bajo consumo de antibióticos en el primer trimestre de 2016 por un invierno poco agresivo en cuanto a afecciones de las vías respiratorios.
  - Retrasos en el suministro de materia prima en el tercer y cuarto trimestre de 2016. Restablecimiento total del suministro estimado a lo largo del 2017.
- La excelente progresión de los **productos inyectables estériles** (25% de las ventas) creció un 90% y permitió compensar sobradamente la caída de la línea de antibióticos. La reciente entrada en el mercado japonés aportó 3,4 M€ a la cifra de negocios de este área.

## LANZAMIENTOS 2016

*Desarrollados por el equipo de I+D de Reig Jofre*

Bivalirudina Sala
Bivalirudina
*Anticoagulante inyectable liofilizado*

Palonosetron Sala
Palonosetron
*Antiemético inyectable*

Cefepima Sala
Cefepima
*Antibiótico inyectable*

*Adquirido a GlaxoSmithKlein (GSK)*

Orbenin®
Cloxacilina
*Antibiótico*

# Productos de especialización terapéutica

34 M€ +25,5%

Desde su fundación en 1929, Reig Jofre ha venido desarrollando, o integrando a través de diversas adquisiciones, una extensa cartera de productos en las áreas terapéuticas de dermatología, ORL y, desde 2015, ginecología.

## PRINCIPALES GAMAS DE PRODUCTO

**Dermatología**

- Cuidado de la piel
- Cuidado del cabello

**Ginecología**

- Cáncer endometrio
- Inhibidor del parto

**Respiratorio/ORL**

- Antiasmático
- Antiséptico faríngeo
- Descongestionante nasal

## DOSIERES

19 dosieres de medicamentos de prescripción

29 dosieres de productos OTC

## FABRICACIÓN DE LA CARTERA DE PRODUCTOS

## Evolución en 2016

- En 2016 el área de productos de especialización terapéutica creció un 25,5% y alcanzó los 34 millones de euros.
- **Excelente evolución de todas las líneas de producto:**
  - Dermatología (71% de las ventas de esta área) creció un 21%.
  - Respiratorio/ORL (25% de las ventas) creció un 25%.
  - Ginecología creció un 11%.
- **Los 10 primeros productos de especialización terapéutica** aportaron el 77% de las ventas de esta categoría y crecieron en su conjunto un 16,6%.

## NUESTROS PRODUCTOS ESTRELLA

*Cartera completa de productos en **www.reigjofre.com/es/productos***

Ony-Tec®
*Antifúngico para uñas*

Medebiotin
*Fortalecedor pelo y uñas*

Complidermol 5α
*Caída del cabello*

Synalar
*Inflamaciones y picores de la piel*

Zalve
*Cicatrizador de pequeñas heridas*

Nife-Par
*Inhibidor del parto*

GynEC-DX®
*Test cáncer de endometrio*

Otocerum
*Otológico*

Budesonida Pulmictan
*Antiasmático*

## LANZAMIENTOS 2016

Stérimar™
*Lanzamiento en España de la licencia de agua de mar de Church & Dwight, StérimarTM. Rinitis, rinofaringitis, sinusitis o congestión nasal*

# Complementos nutricionales y *Consumer healthcare*

30 M€ -15,5%

## PRINCIPALES GAMAS DE PRODUCTO

**Complementos nutricionales:**

- Control de peso
- Energía
- Salud
- Belleza

**Consumer healthcare:**

- Desinfectantes
- Vaselinas
- Otros

## FABRICACIÓN DE LA CARTERA DE PRODUCTOS

*Parte de la producción de la cartera de complementos nutricionales de Forté Pharma se subcontrata a centros externos.*

La integración de Forté Pharma en Reig Jofre en diciembre de 2014 permitió a ambas compañías dar un importante salto estratégico en torno al concepto de la prevención/curación.

## DOSIERES

**18** dosieres de complementos nutricionales de control de peso

**24** dosieres de complementos nutricionales de salud

**15** dosieres de complementos nutricionales de energía

**10** dosieres de complementos nutricionales de belleza

**15** dosieres de productos de *consumer healthcare*

## Evolución en 2016

- En 2016 el área de complementos nutricionales y *cosumer healthcare* retrocedió un 15,4% y situó sus ventas en 30 millones de euros.
- Buena progresión de la línea de ***Consumer Healthcare***, que aportó el 10% de las ventas y creció un 6,5%.
- La línea de **complementos nutricionales** (90% de las ventas de esta categoría) retrocedió un 17%.
- Entrada de Forté Pharma en **Hong Kong** y **Macao**, con la comercialización de los productos Vitalité 4, de la gama de energía, y Turboslim CaloriLight, Turboslim Drenante y Pesoredux 900mg, de la gama de control de peso.

## NUESTROS COMPLEMENTOS NUTRICIONALES ESTRELLA

*Cartera completa de productos en*
***www.reigjofre.com/es/productos***

Turboslim Drenante

Turboslim Cronoactive Forte

PesoRedux

Turboslim Calorilight

Forté Jalea Real

Vitalité 4G

Expert Capilar

Expert Autobronceador

Expert Hialurónico

## LANZAMIENTOS 2016

Turboslim Piel de Naranja

Expert Cheveux Dévitalisés

Turboslim Fitness

MiniGum Junior

Anti Stress Flash

## NUESTROS PRODUCTOS ESTRELLA DE *CONSUMER HEALTHCARE*

Desinfectantes y vaselinas

# CAPACIDAD INDUSTRIAL

40 años de experiencia en el desarrollo y la producción de productos farmacéuticos, desde biotecnológicos y vacunas a moléculas de síntesis, con unas capacidades tecnológicas y un equipo humano de primer nivel.

## NUESTRAS FORTALEZAS

- Nuestro conocimiento en el desarrollo de formulaciones específicas para la estabilización de productos complejos, con necesidades de producción desde pequeños lotes clínicos hasta la industrialización a gran escala de productos para su comercialización.

## DOS ÁREAS DE ESPECIALIZACIÓN DESTACADAS

- Inyectables liofilizados para una gran diversidad de principios activos, tales como productos biológicos, biotecnológicos, vacunas y pequeñas moléculas.
- Antibióticos betalactámicos.

## NUESTRA VENTAJA COMPETITIVA

Ofrecemos soluciones integrales a medida, aportando nuestra experiencia a lo largo de toda la cadena de valor: desde el desarrollo a la producción, pasando por el diseño de la formulación y el control de calidad, hasta la validación de procesos y métodos analíticos, así como en la definición del *packaging*.

Es nuestra fórmula de éxito para obtener de forma eficiente productos de calidad adaptados a las expectativas del mercado.

ESPAÑA

# Barcelona

Referente mundial en inyectables liofilizados

## ESPECIALIZACIÓN

**Desarrollo y fabricación de formas inyectables estériles:**

- Líquidos en viales o ampollas: con esterilización terminal o en proceso aséptico, para aquellas moléculas que no pueden someterse a temperaturas elevadas para su esterilización.
- Liofilizados: Optimizando los ciclos de liofilización para mejorar la estabilidad de los inyectables complejos y la eficiencia de los costes de producción.

## VERSATILIDAD

**Disponemos de tecnología para las siguientes formas farmacéuticas:**

- Formas inyectables estériles liofilizadas (viales).

## TECNOLOGÍA PUNTA

**Inyectables estériles:**

- 4 liofilizadores industriales, con línea dosificadora Groninger, de alta velocidad (12.000 viales/hora), en salas limpias clase A con Open RABS.
- Rango de dosificación de 0,5 a 100 ml, con amplia flexibilidad en formatos, control de peso automático y contador de partículas viables.
- Centro de excelencia en liofilización, siguiendo principios de "calidad por diseño" QbD en base a las ICH Q8, Q8R2 y Q9.

**Líquidos orales:**

- Zona ATEX de gran capacidad para manipulación de alcoholes y materiales inflamables.

## CERTIFICACIONES

- La planta opera bajo estándares GMP (Good Manufacturing Practices).
- Inspeccionada con regularidad por la Agencia Española del Medicamento y Productos Sanitarios (AEMPS), que permite operar, por reconocimiento mutuo, en Canadá y Australia.
- Aprobada por la agencia japonesa (PMDA).
- Aprobada por la agencia coreana ( MFDS).
- Sistema de calidad en línea con las GMP de la UE.

## CAPACIDAD PRODUCTIVA

**En 2016, la planta de Barcelona produjo:**

20 Mill.
de dosis de fármacos inyectables

7 Mill.
de unidades de medicamentos líquidos orales

3 Mill.
de unidades de medicamentos sólidos orales

ESPAÑA

# Toledo

Proveedor estratégico de antibióticos betalactámicos

## ESPECIALIZACIÓN

**Desarrollo y fabricación de antibióticos betalactámicos, en dos unidades de producción independientes:**

- Penicilinas, en todas sus formas farmacéuticas (orales e inyectables estériles).
- Cefalosporinas, en forma inyectable estéril.

## VERSATILIDAD

**Disponemos de tecnología para las siguientes formas farmacéuticas:**

- Penicilinas orales: cápsulas, comprimidos, comprimidos recubiertos, sobres, suspensiones extemporáneas y jarabes líquidos.
- Inyectables estériles: viales con polvo estéril de 10 a 250 ml para las penicilinas y de 10 a 50 ml para las cefalosporinas.

## TECNOLOGÍA PUNTA

**Penicilinas inyectables estériles:**

- En vías de instalación de una nueva línea de fabricación de última tecnología con equipos de lavado de viales, túnel de esterilización/despirogenación, dosificadora/taponadora, capsulado, etiquetado, empaquetado y encajado. Incremento de capacidad productiva en un 25% y posibilidad de hacer frente a las exigencias del mercado norteamericano.

**Penicilinas orales:**

- Incorporadas en los últimos dos años nuevas líneas de compactación, dosificación y recubrimiento de comprimidos y acondicionado en aluminio/aluminio. Capacidad de dosificación de comprimidos duplicada y posibilidad de incrementar en un 40% los volúmenes de mezcla de lotes.

## CERTIFICACIONES

- La planta opera bajo estándares GMP (Good Manufacturing Practices).
- Inspeccionada con regularidad por la Agencia Española del Medicamento y Productos Sanitarios (AEMPS), que permite operar, por reconocimiento mutuo, en Canadá y Australia.
- Aprobada por la Agencia Brasileña del Medicamento (ANVISA).
- Sistema de calidad en línea con las GMP de la UE.

## CAPACIDAD PRODUCTIVA

**En 2016, la planta de Toledo produjo:**

12 Mill. de unidades de penicilinas orales

19 Mill. de unidades de penicilinas inyectables estériles

10 Mill. de unidades de cefalosporinas inyectables estériles

SUECIA

# Malmö

Dermatología tópica con la más alta calidad europea

## ESPECIALIZACIÓN

**Desarrollo y fabricación de:**

- Productos farmacéuticos, dispositivos médicos y productos cosméticos tópicos.

## VERSATILIDAD

**Disponemos de tecnología de última generación para las siguientes formas farmacéuticas:**

- Semisólidos: pomadas, emulsiones, microemulsiones y cremas.
- Material de ensayo clínico: fases I, II y III y lotes a escala comercial para ventas de cualquier volumen.
- Lotes desde pequeña escala (a partir de 1 kg) hasta 1.250 kg, presentados en tubos y frascos de 3g a 750g.

## CERTIFICACIONES

- La planta opera bajo estándares de producción GMP (Good Manufacturing Practices).
- Inspeccionada con regularidad por la Agencia Sueca del Medicamento, homologada por todas las autoridades sanitarias europeas.
- Sistemas de calidad en línea con los estándares de producción GMP (Good Manufacturing Practices) y los estándares de distribución GDP (Good Distribution Practices) de la UE.
- ISO 13485 para los dispositivos médicos.
- ISO 14001 para el sistema de gestión medioambiental.

## CAPACIDAD PRODUCTIVA

**En 2016, la planta de Malmö produjo:**

5 Mill. de unidades de productos

900.000 kg de producto

Plantas productivas

41.000 m²

643 Empleados

# POSICIONAMIENTO INTERNACIONAL

A lo largo de los últimos 15 años, la internacionalización se ha incorporado al plan estratégico de Reig Jofre como uno de nuestros principales pilares. Actualmente la compañía está presente en más de 60 países en los cinco continentes, a través de redes de ventas propias y de acuerdos comerciales con más de 130 distribuidores y licenciatarios.

MERCADO EUROPEO

139 M€

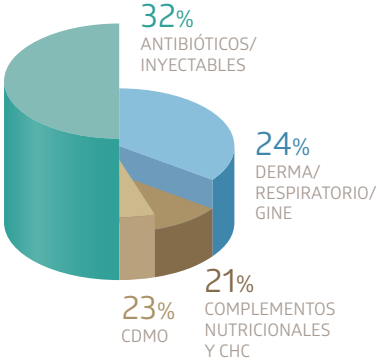


## Evolución en 2016

- **Buena diversificación** de la tipología de productos/servicios comercializada en Europa, según el gráfico adjunto.
- Los **10 principales mercados europeos** en 2016 por cifra de ventas fueron: España (41%), Francia (15%), Reino Unido y Suecia (8% respectivamente), Alemania (3%), Benelux y Grecia (2% respectivamente), Mónaco, Irlanda y Portugal (1% respectivamente).
- Las **ventas en Europa decrecieron un 1,4%** en 2016, principalmente debido al retroceso de Reino Unido (-15%) y Alemania (-41%) por el retraso en ventas motivado por circunstancias puntuales que afectaron a la unidad de antibióticos en 2016.
- **España**, primer mercado de Reig Jofre, cerró 2016 con un crecimiento del 2,7%.

## Ventas 2016

En 64 paises

87% Europa

13% Resto mundo

RESTO DEL MUNDO

22 M€

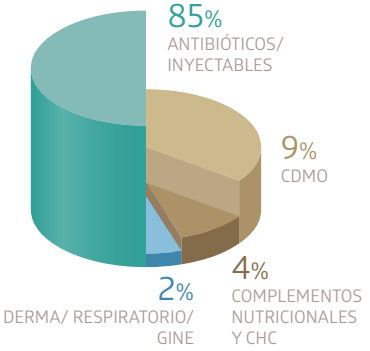


## Evolución en 2016

- La obtención de la **certificación por la agencia japonesa del medicamento (PMDA)** dio inicio a la exportación a Japón de un inyectable estéril de última generación de uso hospitalario, con el que se espera alcanzar anualmente el 10% del volumen de inyectables estériles no antibióticos de la compañía.
- La **excelente evolución de las ventas en Japón** lo situó en el quinto mercado de Reig Jofre, por detrás de España, Francia, Reino Unido y Suecia, donde la compañía dispone de presencia comercial directa.
- Este mercado fue el principal motor en el crecimiento comercial de Reig Jofre en **Asia**, que progresó un 75% y pasó de contribuir un 4% de las ventas de la compañía al 7%.
- **África, América y Oceanía** aportaron respectivamente el 2% de las ventas totales.

# REIG JOFRE EN BOLSA

## BASE ACCIONARIAL

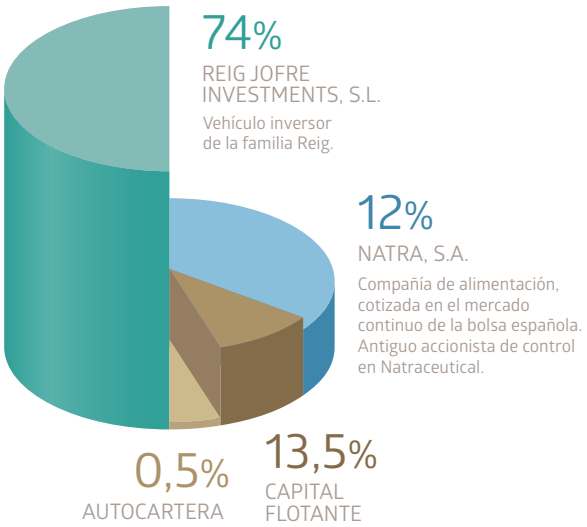


## EVOLUCIÓN DEL MERCADO BURSÁTIL EN 2016

RJF: -9,6%
IBEX 35: -2,0%
STOXX Europe Pharma: -11,4%
Farmacéuticas españolas*: +21,7% / -11,4% / -14,6% / -20,8%

** Cotizadas en el mercado continuo. Por orden de evolución.*

### Evolución de RJF en 2016:

| | |
|---|---|
| Último cierre 2015 | 3,451 € |
| Último cierre 2016 | 3,120 € |
| Evolución primer semestre 2016 | -23,4% |
| Evolución segundo semestre 2016 | +18,1% |
| Evolución 2016 | -9,6% |
| Cierre mínimo (6/7/2016) | 2,522 € |
| Cierre máximo (13/1/2016) | 3,725 € |
| Volumen medio diario (títulos) | 12.760 acciones |
| % sobre capital flotante | 0,14% |
| Volumen medio diario (efectivo) | 40.628 € |
| Capital social (títulos) | 63.214.220 acciones |
| Capitalización bursátil a 31/12/2016 | 197,23 M€ |

Cotización de RJF en 2016

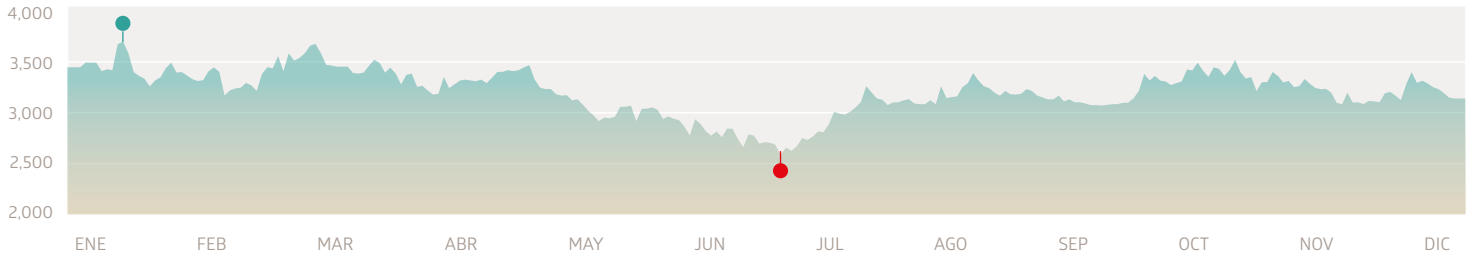

# ÓRGANOS DE GOBIERNO

## CONSEJO DE ADMINISTRACIÓN

Presidente:
**Reig Jofre Investments, S.L.**, representada por **Dña. Isabel Reig López**
Nombramiento: 31/12/2014

Consejero delegado:
**D. Ignasi Biosca Reig**
31/12/2014

Consejero ejecutivo:
**D. Alejandro García Reig**
31/12/2014

Consejero independiente:
**D. Antón Costas Comesaña**
31/12/2014

Consejera independiente:
**Dña. Mª Luisa Francolí Plaza**
31/12/2014

Consejero independiente:
**D. Ramón Gomis i de Barbará**
31/12/2014

Consejero independiente:
**D. Ramiro Martínez-Pardo del Valle**
31/12/2014

Consejero independiente:
**D. Emilio Moraleda Martínez**
31/12/2014

Secretario no consejero:
**D. Adolf Rousaud Viñas**

## COMISIÓN DE AUDITORÍA, CUMPLIMIENTO Y CONFLICTOS DE INTERÉS

Presidente:
**D. Antón Costas Comesaña**

Vocal:
**D. Ramón Gomis i de Barbará**

Vocal:
**D. Ramiro Martínez-Pardo del Valle**

Secretario no consejero:
**D. Gabriel Roig Zapatero**
*(Director General Corporativo Financiero de Reig Jofre)*

## COMISIÓN DE NOMBRAMIENTOS Y RETRIBUCIONES

Presidente:
**D. Emilio Moraleda Martínez**

Vocal:
**Dña. Mª Luisa Francolí Plaza**

Secretario:
**Reig Jofre Investments, S.L.**, representada por **Dña. Isabel Reig López**

# CUENTA DE RESULTADOS

Cuenta de pérdidas y ganancias consolidada 2016

| *en euros* | 2015 | 2016 |
|---|---|---|
| **Ingresos ordinarios** | **156.909.656** | **161.134.290** |
| Variación de existencias | -1.610.542 | 3.657.720 |
| Trabajos realizados para el inmovilizado | 0 | 342.806 |
| Aprovisionamientos | -57.523.146 | -65.024.011 |
| Otros ingresos de explotación | 1.566.784 | 3.780.539 |
| Gastos de personal | -42.190.845 | -45.977.794 |
| Otros gastos de explotación | -40.044.452 | -42.227.135 |
| | | |
| **EBITDA** | **17.107.455** | **15.686.414** |
| Amortización del inmovilizado | -5.398.214 | -5.946.362 |
| Imputación de subvenciones de inmovilizado no financiero y otras | 42.363 | 42.362 |
| Deterioro y resultado por enajenaciones | 0 | 1.965.542 |
| | | |
| **Resultado de explotación** | **11.751.604** | **11.747.957** |
| Ingresos financieros | 211.121 | 164.745 |
| Gastos financieros | -1.075.634 | -1.238.683 |
| Variación de valor razonable en instrumentos financieros | 145.460 | 172.888 |
| Deterioro y resultado por enajenaciones de instrumentos financieros | -301.335 | 1.410.880 |
| Diferencias de cambio | 321.278 | -296.669 |
| Resultado de entidades valoradas por el método de la participación | -45.538 | 0 |
| | | |
| **Resultado antes de impuestos** | **11.006.956** | **11.961.118** |
| Impuesto de sociedades | -2.257.325 | -4.294.278 |
| **Resultado neto** | **8.749.631** | **7.666.840** |

# BALANCE

Balance de situación consolidado a 31/12/2016

| *en euros* | 31/12/16 | 31/12/15 |
|---|---|---|
| **ACTIVO** | | |
| **Activo no corriente** | | |
| Fondo de comercio | 27.946.893 | 25.165.817 |
| Otros activos intangibles | 32.084.385 | 32.606.879 |
| Inmovilizado material | 37.000.425 | 28.645.914 |
| Activos disponibles para la venta | 1.167.058 | 1.185.232 |
| Activos financieros no corrientes | 591.049 | 9.088.104 |
| Activos por impuestos diferidos | 11.795.175 | 15.351.894 |
| TOTAL ACTIVO NO CORRIENTE | **110.584.985** | **112.043.840** |
| **Activo corriente** | | |
| Existencias | 33.008.585 | 24.892.981 |
| Deudores comerciales y otras cuentas a cobrar | 36.048.884 | 34.318.332 |
| Activos por impuestos corrientes | 1.770 | 0 |
| Otros activos financieros corrientes | 11.144.454 | 2.382.742 |
| Otros activos corrientes | 6.662.284 | 3.975.557 |
| Efectivo y otros activos líquidos equivalentes | 8.181.654 | 9.440.170 |
| TOTAL ACTIVO CORRIENTE | **95.047.631** | **75.009.782** |
| TOTAL ACTIVO | **205.632.616** | **187.053.622** |

| *en euros* | 31/12/16 | 31/12/15 |
|---|---|---|
| **PATRIMONIO NETO Y PASIVO** | | |
| **Patrimonio neto** | | |
| Capital social | 31.607.110 | 126.428.441 |
| Reservas | 95.829.378 | -4.533.840 |
| Acciones propias | -2.092.374 | -4.917.032 |
| Dividendo a cuenta entregado en el ejercicio | 0 | 0 |
| Resultado del ejercicio atribuido a la sociedad dominante | 7.676.288 | 8.749.701 |
| Diferencias de conversión | -330.066 | 436.893 |
| Otro resultado global de activos disponibles para la venta | -19.039 | 8.978 |
| Otras partidas de patrimonio neto | 638.193 | 0 |
| **Patrimonio atribuido a la sociedad dominante** | **133.309.490** | **126.173.141** |
| Participaciones no dominantes | -16.964 | 1.344 |
| TOTAL PATRIMONIO NETO | **133.292.526** | **126.174.485** |
| **Pasivo no corriente** | | |
| Subvenciones | 210.254 | 102.496 |
| Provisiones | 613.531 | 1.070.453 |
| Pasivos financieros con entidades de crédito | 11.989.392 | 4.520.937 |
| Pasivos financieros por arrendamientos financieros | 5.244.334 | 5.828.683 |
| Instrumentos financieros derivados | 0 | 273.998 |
| Otros pasivos financieros | 6.880.690 | 4.761.639 |
| Pasivo por impuestos diferidos | 3.346.745 | 3.768.083 |
| TOTAL PASIVO NO CORRIENTE | **28.284.946** | **20.326.289** |
| **Pasivo corriente** | | |
| Provisiones | 314.339 | 400.748 |
| Pasivos financieros con entidades de crédito | 12.692.240 | 6.720.668 |
| Pasivos financieros por arrendamientos financieros | 592.771 | 586.042 |
| Instrumentos financieros derivados corto plazo | 101.110 | 0 |
| Otros pasivos financieros | 402.345 | 889.281 |
| Acreedores comerciales y otras cuentas a pagar | 25.787.514 | 27.034.509 |
| Pasivos por impuestos corrientes | 1.652.749 | 2.321.162 |
| Otros pasivos corrientes | 2.512.076 | 2.600.438 |
| TOTAL PASIVO CORRIENTE | **44.055.144** | **40.552.848** |
| TOTAL PATRIMONIO NETO Y PASIVO | **205.632.616** | **187.053.622** |

## RESTRUCTURACIÓN PATRIMONIAL

- La Junta de Accionistas de 22 de junio de 2016 aprobó una restructuración patrimonial consistente en el traspaso de capital social a reservas por un importe de 94.821.330 M€, mediante la disminución del valor nominal de las acciones de la Sociedad de 2,00 euros a 0,50 euros.
- Dicha restructuración patrimonial tenía como uno de los principales objetivos dotar el balance de la Sociedad de las reservas legales necesarias para poder plantear una política de dividendos a futuro, como será el caso en 2017.

**http://bit.ly/2riQrBo**

*Descargue aquí las cuentas anuales consolidadas, el informe de auditoría, el informe de gestión, el informe de gobierno corporativo y el informe de remuneraciones de los consejeros del ejercicio 2016*

Se pueden solicitar ejemplares de esta Memoria Anual al departamento de relación con inversores a través del teléfono 93 480 67 10 - ext. 1242 o por correo electrónico a: investors@reigjofre.com

Esta Memoria Anual está también disponible en la página web de la compañía: www.reigjofre.com

Reciba puntualmente las noticias de Reig Jofre a través del centro de suscripción habilitado en la página web

**Edición y diseño**
ThinkRoom · Branding Solutions
www.think-room.com

**Fecha de edición**
Junio de 2017

REIG JOFRE

Gran Capità 10 · 08970 Sant Joan Despi · Barcelona, Spain · T. +34 93 480 67 10 · **www.reigjofre.com**