





1 Estats financers

El present capítol inclou el balanç de situació, el compte de pèrdues i guanys i el quadre de finançament dels anys 2007 i 2006.

Complementàriament, en el volum de Memòria Corporativa s'inclou un epígraf sobre l'exercici econòmic i financer.



Entitat beneficiària del Fons de Cohesió de la Unió Europea

INTRODUCCIÓ

1.1. Balanç de situació

1.2. Compte de pèrdues i guanys

1.3. Quadre de finançament

1 Estats financers

1.1. Balanç de situació

ACTIU	Milers d'euros		PASSIU	Milers d'euros	
	2007	2006		2007	2006
IMMOBILITZAT	1.525.573	1.372.818	FONS PROPIS	823.449	749.637
Immobilitzacions immaterials	7.454	8.109	Patrimoni	512.743	512.743
Aplicacions informàtiques	12.273	11.627	Patrimoni inicial	510.451	510.451
Altres immobilitzats immaterials	4.841	4.841	Patrimoni Llei 27/1992	2.195	2.195
Amortitzacions	-9.660	-8.359	Patrimoni adscrit	97	97
Immobilitzacions materials	1.418.582	1.310.720	Resultats acumulats	236.894	220.697
Terrenys i béns naturals	364.844	363.845	Reserva per beneficis acumulats	282.225	261.502
Construccions	848.024	595.720	Fons de compensació aportat	-8.994	-4.468
Maquinària i equipament tècnic	6.978	6.891	Immobilitzat lliurat a l'ús general	-36.337	-36.337
Acomptes i immobilitzacions materials en curs	465.701	595.684			
Altres immobilitzats materials	31.474	30.112	Pèrdues i guanys	73.812	16.197
Provisions	-707	-3.253	Resultats de les operacions menys Impost de societats	78.327	20.723
Amortitzacions	-297.732	-278.279	Fons de Compensació de l'exercici	-4.515	-4.526
Immobilitzacions financeres	96.208	47.489	INGRESSOS A DISTRIBUIR EN DIVERSOS EXERCICIS	448.002	397.864
Participacions en empreses del grup	35.286	35.286	Subvencions de capital	289.584	253.109
Crèdits a empreses del grup	810	1.215	Altres ingressos a distribuir	158.418	144.755
Participacions en empreses associades	15.025	719			
Crèdits a empreses associades	226	452	PROVISIONS PER A RISCOS I DESPESES	16.173	11.492
Altres inversions financeres permanents en capital	1.576	1.667	Provisions per a pensions i obligacions similars	0	0
Altres crèdits	45.690	12.264	Provisions per a impostos	0	0
Dipòsits i fiances constituïts a llarg termini	675	675	Provisions per a responsabilitats	15.673	10.992
Provisions	-3.080	-4.789	Provisions per a grans reparacions	500	500
Deutes per operacions de tràfic a llarg termini	3.329	6.500	CREDITORS A LLARG TERMINI	385.483	330.132

ACTIU	Milers d'euros		PASSIU	Milers d'euros	
	2007	2006		2007	2006
			Deutes amb entitats de crèdit	383.601	326.202
DESPESES A DISTRIBUIR EN DIVERSOS EXERCICIS	12.662	13.345	Deutes amb empreses del grup i associades	0	0
			Altres creditors	0	1.472
			Creditors per operacions de tràfic a llarg termini	1.882	2.458
ACTIU CIRCULANT	179.850	161.167	CREDITORS A CURT TERMINI	44.978	58.205
Existències	278	308	Deutes amb entitats de crèdit	1.681	3.313
Deutors	62.269	112.039	Deutes amb empreses del grup i associades	421	248
Clients per serveis comercials	24.986	4.114	Deutes amb empreses del grup	176	-10
Deutors per taxes portuàries	23.582	44.785	Deutes amb empreses associades	245	258
Empreses del grup, deutores	4.547	2.875			
Empreses associades, deutores	66	80	Creditors comercials	5.569	4.720
Deutors diversos	627	35.878			
Administracions públiques	9.269	25.475	Altres deutes no comercials	37.050	49.811
Provisions	-808	-1.168	Administracions públiques	934	1.427
			Proveïdors d'immobilitzat	33.675	45.475
Inversions financeres temporals	112.562	45.228	Altres deutes	1.387	1.436
Crèdits a empreses del grup	405	405	Remuneracions pendents de pagament	1.054	1.473
Crèdits a empreses associades	452	226			
Cartera de valors a curt termini	111.500	44.000			
Altres crèdits	205	597			
Tresoreria	4.358	3.345			
Ajustaments per periodificació	383	247	Ajustaments per periodificació	257	113
TOTAL ACTIU	1.718.085	1.547.330	TOTAL PASSIU	1.718.085	1.547.330

Pendent de l'informe d'auditoria

1.2. Compte de pèrdues i guanys

DEURE	Milers d'euros			Milers d'euros	
	2007	2006	HAVER	2007	2006
DESPESES			INGRESSOS		
Despeses de personal	30.098	27.416	Import net de la xifra de negoci	158.107	139.360
Sous i salaris	20.655	18.819	Taxa del vaixell	25.834	24.951
Indemnitzacions	1.521	992	Taxa de la mercaderia	42.780	39.011
Seguretat Social a càrrec de l'empresa	5.145	5.041	Taxes d'ocupació i aprofitament de les inst. portuàries	52.691	43.216
Altres despeses de gestió	2.777	2.564	Altres taxes de la utilització especial de les inst. portuàries	5.903	5.248
			Taxes dels serveis no comercials	26.041	23.102
Dotacions per a l'amortització de l'immobilitzat	26.663	26.426	Altres ingressos	4.858	3.832
Variació de la provisió per a insolvències de tràfic	-361	234	Altres ingressos d'explotació	2.806	5.670
			Ingressos accessoris i altres de gestió corrent	2.764	1.616
Altres despeses d'explotació	23.843	21.392	Subvencions	42	72
Serveis exteriors	14.619	14.780	Excés de provisions per a riscos i despeses	0	3.982
Reparacions i conservació	3.400	3.015			
Serveis de professionals independents	2.928	3.568			
Subministraments	1.347	1.290			
Altres serveis exteriors	6944	6907			
Tributs	923	878			
Altres despeses de gestió corrent	2.871	687			
Finançament Puertos del Estado	5.430	5.047			
TOTAL DE DESPESES D'EXPLORACIÓ	80.243	75.468	TOTAL D'INGRESSOS D'EXPLORACIÓ	160.913	145.030
BENEFICIS D'EXPLORACIÓ	80.670	69.562			
Interessos de deutes a llarg termini	12.518	8.429	Ingressos de participacions en capital	334	252
Altres despeses financeres i assimilades	1.609	7	Ingressos d'altres valors neg. i crèdits de l'actiu immob.	557	462
			Altres interessos i ingressos assimilats	3.562	864
TOTAL DE DESPESES FINANCERES	14.127	8.436	TOTAL D'INGRESSOS FINANCERES	4.453	1.578
			RESULTATS FINANCERS NEGATIUS	9.674	6.858
BENEFICIS DE LES ACTIVITATS ORDINÀRIES	70.996	62.704			
Variació de les provisions d'immob. material i financer	-1.803	1.442	Beneficis en l'alienació de l'immobilitzat	0	692
Pèrdues procedents de l'immobilitzat	1.476	39.376	Subvencions de capital traspasades al resultat	2.268	803
Despeses extraordinàries	4.926	3.817	Ingressos extraordinaris	8.334	1.145
Despeses i pèrdues d'altres exercicis	701	829	Ingressos i beneficis d'altres exercicis	2.029	843
TOTAL DE DESPESES EXTRAORDINÀRIES	5.300	45.464	TOTAL D'INGRESSOS EXTRAORDINARIS	12.631	3.483

DEURE	Milers d'euros		HAVER	Milers d'euros	
	2007	2006		2007	2006
RESULTATS EXTRAORDINARIS POSITIVS	7.331		RESULTATS EXTRAORDINARIS NEGATIUS		41.981
BENEFICIS DE LES OPERACIONS	78.327	20.723			
Fons de Compensació Interportuari aportat	4.827	4.838	Fons de Compensació Interportuari rebut	312	312
BENEFICIS ABANS D'IMPOSTOS	73.812	16.197			
Impost sobre societats	-	-			
RESULTAT DEL PERÍODE (BENEFICIS)	73.812	16.197			

Pendent de l'informe d'auditoria

1.3. Quadre de finançament

APLICACIONS DE FONS	Milers d'euros		ORÍGENS DE FONS	Milers d'euros	
	2007	2006		2007	2006
Altes d'immobilitzat	186.758	245.214	Recursos procedents de les operacions	104.103	83.868
Adquisicions d'immobilitzat Immaterial	1.001	1.465	Resultat de les operacions	78.327	20.723
Adquisicions d'immobilitzat Material	132.464	224.476	Dotacions a l'amortització de l'immobilitzat	26.663	26.426
Adquisicions d'immobilitzat Financer	51.469	12.065	Dotacions a les provisions de l'immobilitzat	422	2.478
Procedents de concessions revertides	1.824	7.208	Amortització de despeses a distribuir	684	255
Fons de Compensació Interportuari ap	4.827	4.838	Dotacions a les provisions per a riscos i despeses	5.389	3.748
			Pèrdues procedents de l'immobilitzat	1.476	39.376
Cancel·lació o traspàs a c/t de deutes a l/t	2.649	4.308	D'altres	48	15
Deutes amb entitats de crèdit	601	2.404	Excés de provisions de l'immobilitzat	-2.225	-1.035
De proveïdors d'immobilitzat i d'altres	2.048	1.904	Excés de provisions per a riscos i despeses	-693	-3.983
Deutes amb empreses del grup i associades	-	-	Beneficis procedents de l'immobilitzat	0	-692
			Subvencions de capital traspassades a resultats	-2.269	-802
Provisions per a riscos i despeses	14	0	Ingressos traspassats al resultat per concessions revertides	-848	-761
			Altres ingressos a distribuir	-2.871	-1.880
Crèdits comercials a llarg termini	0	8	D'altres	0	0

APLICACIONS DE FONTS	Milers d'euros		ORÍGENS DE FONTS	Milers d'euros	
	2007	2006		2007	2006
Despeses a distribuir en diversos exercicis	0	2.650			
			Ingressos a distribuir meritats	56.126	137.656
			Subvencions de capital	38.744	56.448
			Altres ingressos a distribuir	17.382	81.208
			Fons de Compensació Interportuari rebut	312	312
			Deutes a llarg termini	58.000	77.650
			Amb entitats de crèdit	58.000	75.000
			Amb proveïdors d'immobilitzat i d'altres	0	2.650
			Baixes d'immobilitzat	0	1.186
			Alienació d'immobilitzat material i immaterial	0	1.186
			Altres orígens	7.617	2.070
TOTAL D'APLICACIONS	194.248	257.018	TOTAL D'ORÍGENS	226.158	302.742
EXCÉS D'ORÍGENS SOBRE APLICACIONS	31.910	45.724	EXCÉS D'APLICACIONS SOBRE ORÍGENS	-	-

VARIACIÓ DEL CAPITAL CIRCULANT	2007		2006	
	Augments	Disminucions	Augments	Disminucions
Existències	-	30	-	88
Deutors	-	49.770	31.947	-
Creditors	13.227	-	35.001	-
Inversions financeres temporals	67.334	-	-	19.071
Tresoreria	1.013	-	-	2.077
Ajustaments per periodificació	136	-	12	-
TOTAL	81.710	49.800	66.960	21.236
Variació del capital circulant	31.910	-	45.724	-

Pendent de l'informe d'auditoria



2 Característiques tècniques del Port

En aquest capítol figura la descripció física del Port de Barcelona; la situació geogràfica, les condicions climàtiques, els accessos terrestres, els punts on es troben els fars i balises que faciliten l'accés marítim, la distribució per usos de les 828,9 ha de superfície de què disposa el Port (incloent-hi la ZAL) i el calat al llarg dels més de 20 Km de moll.

Aquest capítol conté també un inventari de les instal·lacions i l'equipament existents al Port.

INTRODUCCIÓ

2.1. Condicions generals

2.1.1. Situació

2.1.2. Règim de vents

2.1.3. Règim de temporals en aigües profundes o temporals teòrics

2.1.4. Marees

2.1.5. Entrada

2.1.5.1. Canals d'entrada

2.1.5.1. bis Plànols dels canals d'entrada i àrees d'ancoratge

2.1.5.2. Bocana d'entrada

2.1.5.3. Utilització de remolcadors d'entrada i sortida

2.1.5.4. Vaixell més gran entrat en el darrer any

2.1.6. Superfícies de flotació (ha)

2.1.6.1. Zona I

2.1.6.2. Zona II

2.2. Instal·lacions al servei del comerç marítim

2.2.1. Molls i atracadors

2.2.1.1. Classificació per dàrsenes

2.2.1.2. Classificació per a usos i calats

2.2.2. Superfície terrestre i àrees de dipòsit

2.2.3. Magatzems frigorífics i fàbriques de gel

2.2.4. Estacions marítimes

2.2.5. Instal·lacions pesqueres

2.2.6. Edificacions i instal·lacions d'ús públic

2.4. Instal·lacions per a vaixells

2.4.1. Dics

2.4.1.1. Dics secs

2.4.1.2. Dics flotants

2.4.2. Escars

2.4.3. Drassanes

2.4.4. Servei de subministrament a vaixells

2.5. Mitjans mecànics de terra

2.5.1. Grues

2.5.1.1. Grues de moll

2.5.1.2. Grues automòbils

2.5.1.3. Nombre de grues. Resum

2.5.2. Instal·lacions especials de càrrega i descàrrega

2.5.3. Material mòbil ferroviari

2.5.4. Material auxiliar de càrrega, descàrrega i transport

2.6. Material flotant

2.6.1. Dragues

2.6.2. Remolcadors

2.6.3. Gànguils, gavarres i barcasses

2.6.4. Grues flotants

2.6.5. Altres mitjans flotants auxiliars de servei

2.7. Accesos terrestres i comunicacions

2.7.1. Accesos terrestres i comunicacions interiors

2.7.2. Plànol de comunicacions internes

2.7.3. Plànol d'accesos terrestres

2.8. Breu descripció d'instal·lacions per a tràfics específics

2.9. Plànol general de fars i balises

2.10. Plànol general del port

2 Característiques tècniques del Port

2.1. Condicions generals

2.1.1. Situació

Longitud	2° 10' E
Latitud	41° 21' N

2.1.2. Règim de vents

Regnant	3r. Quadrant
Dominant	1r. Quadrant

2.1.3. Règim de temporals en aigües profundes o temporals teòrics

Llarg	300'
Màxima altura d'ona (2h = Hs)	5
Màxima longitud d'ona (2L)	207
Ona significant	2,5

2.1.4. Marees

Màxima carrera de marea	125 cm
Cota de la B.M.V.E., respecte al zero del port	-5 cm
Cota de la P.M.V.E., respecte al zero del port	120 cm

2.1.5. Entrada

2.1.5.1. Canals d'entrada

Canal d'accés nord	
Orientació	125° / 305° v
Ample	0,5'
Longitud	1,5'
Calat en B.M.V.E.	30 m
Naturalesa del fons	fang
Canal d'accés sud	
Orientació	166° / 346° v
Ample	de 0,5' a 0,6'
Longitud	1,2'
Calat en B.M.V.E.	50 m
Naturalesa del fons	fang

2.1.5.1. bis Plànols dels canals d'entrada i àrees d'ancoratge

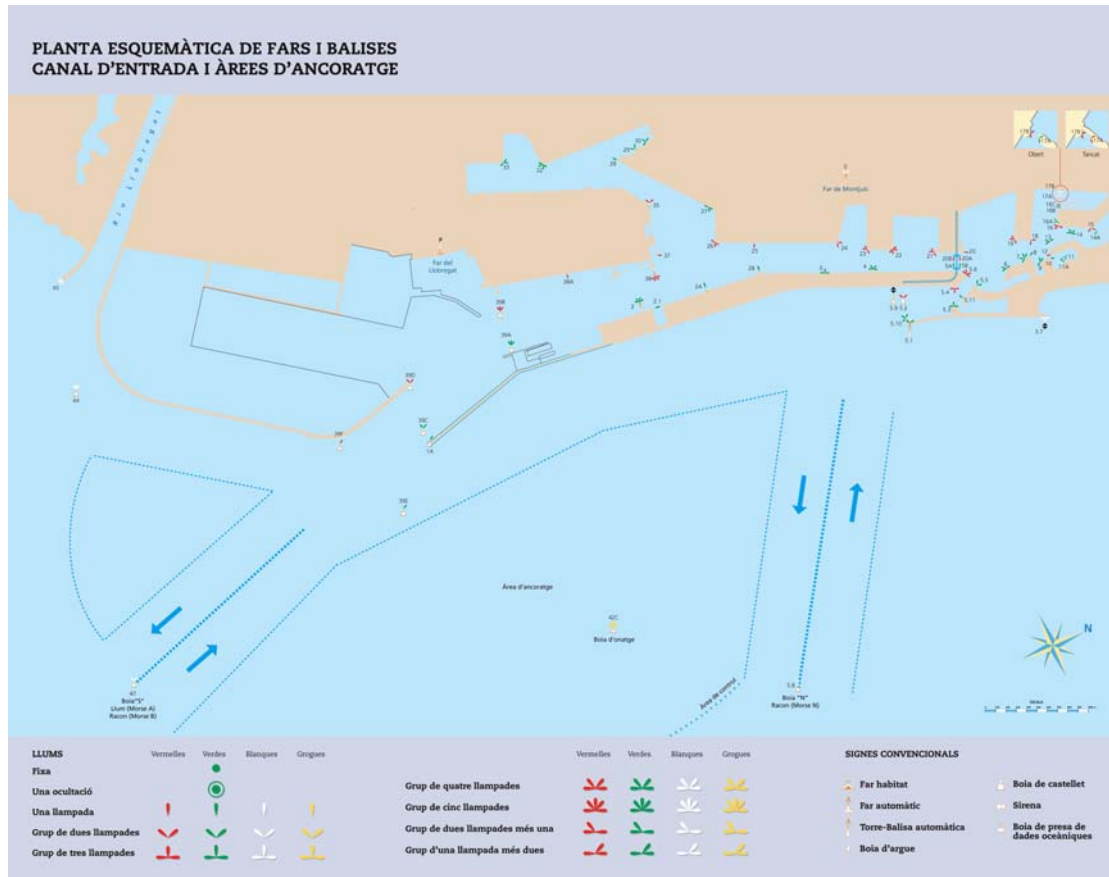

2.1.5.2. Bocana d'entrada

Bocana d'entrada nord	
Orientació	015° / 195° v
Ample	0,2'
Calat en B.M.V.E.	11,50 m
Corrent màxim controlat	1 cm/seg

Bocana d'entrada sud (en obres)	
Orientació	166° / 346° v
Ample	0,28'
Calat en B.M.V.E.	18,5 m
Corrent màxim controlat	8 cm/seg

Nota: L'ampliació del port de Barcelona per la zona sud fa que, entre l'actual bocana Sud i el canal d'aproximació, hi hagi un canal abalisat, que senyala les aigües navegables que delimiten les obres de rebliment dels futurs dics de recer del port.

2.1.5.3. Utilització de remolcadors d'entrada i sortida

2.1.5.4. Vaixell més gran entrat en el darrer any

Característiques	Eslora més gran		Calat més gran	
	Zona 1	Zona 2	Zona 1	Zona 2
Nom	Anna Maersk	Haydar	CSCL America	Ravnanger
Nacionalitat	Dinamarca	Turquia	Xipre	Noruega
GT	93.496	35.336	90.645	28.246
TPM	109.000	65.337	101.612	46.271
Eslora	352,6	224	334,00	182,94
Calat	15	12,58	14,50	12,22
Tipus	Portacontenidors	Graneler	Portacontenidors	Tanc
Calat real a l'entrada o sortida	8,8	12	14,25	12,20

2.1.6. Superfícies de flotació (ha)

2.1.6.1. Zona I

SITUACIÓ	Avantport	Dàrsenes			Total (ha)
		Comercials	Pesqueres	Resta	
Port interior (entre balises de bocana)	-	331,3	3,68	44,5	379,48

2.1.6.2. Zona II

Situació	Accessos	Ancoratge	Resta	Total (ha)
Límit servei port	147,07	4,87	1280,53	1432,47

2.2. Instal·lacions al servei del comerç marítim

2.2.1. Molls i atracadors

2.2.1.1. Classificació per dàrsenes

Nom	Longitud (m)	Calat (m) *	Ample (m)	Usos
Del servei				
DÀRSENES COMERCIALS				
Moll 00A Adossat Mod. 10-rampa	30,00	16,00	30,0	Vaixells ro-ro
Moll 00A Adossat Mod. 1-10	480,00	16,00	192,0	Mercaderia general i sòlids a granel
Moll 01C Adossat Mod. 1-rampa	30,00	16,00	30,0	Vaixells ro-ro
Moll 01C Adossat Mod. 1-10	491,00	12,00	170,0	Passatgers/mercaderia general
Moll 01D Adossat Mod. 1-rampa	23,50	9,50	26,0	Vaixells ro-ro
Moll 01D Adossat Mod. 1-12	588,00	12,00	75,5	Passatgers/mercaderia general
Moll 01D Adossat Mod. 12-rampa	21,10	12,00	31,0	Vaixells ro-ro
Moll 01E Adossat Mod. 1-rampa	21,10	11,80	31,0	Vaixells ro-ro
Moll 01E Adossat Mod. 1-15	765,00	11,80	75,5	Passatgers
Moll 15B Espanya (Est)	310,00	8,60	12,0	Passatgers i vaixells representatius
Moll 17B Drassanes	99,50	7,00	23,0	Passatgers/ro-ro
Moll 17B Drassanes (rampa)	29,00	7,00	15,6	Passatgers/ro-ro
Moll 18A Barcelona (Nord) (rampa O.)	24,20	8,00	15,6	Passatgers/ro-ro
Moll 18A Barcelona (Nord)	481,00	8,00	80,0	Passatgers/ro-ro
Moll 18B Barcelona (Est)	160,00	9,50	40,0	Passatgers
Moll 18C Barcelona (Sud)	430,00	9,00	80,0	Passatgers/ro-ro
Moll 18C Barcelona (Sud) (rampa O.)	25,00	9,00	25,0	Passatgers/ro-ro
Moll 19A Sant Bertran (rampa N.)	25,00	11,00	25,0	Passatgers/ro-ro
Moll 19A Sant Bertran	258,00	11,00	83,0	Passatgers/ro-ro
Moll 19A Sant Bertran (rampa S.)	30,00	11,00	50,0	Passatgers/ro-ro
Moll 19B Sant Bertran (rampa N.)	30,00	11,00	50,0	Passatgers/ro-ro
Moll 19B Sant Bertran	221,00	11,00	83,0	Passatgers/ro-ro
Moll 19B Sant Bertran (rampa S.)	22,00	11,00	30,0	Passatgers/ro-ro
Moll 20A Ponent (Nord) (rampa O.)	23,00	7,80	30,0	Passatgers/ro-ro
Moll 20A Ponent (Nord) (1r. tram)	294,00	7,80	45,0	Passatgers/ro-ro/lo-lo/mercaderia general
Moll 20A Ponent (Nord) (rampa E.)	30,00	7,80	14,0	Vaixells ro-ro
Moll 20B Ponent (Nord) (2n. tram)	89,60	7,80	29,0	Mercaderia general
Moll 20D Ponent (Sud) (rampa E.)	30,00	11,20	12,0	Mercaderia general (ro-ro)
Moll 20C Ponent (Est)	284,00	9,50	33,0	Mercaderia general
Moll 20D Ponent (Sud)	306,00	11,20	62,0	Mercaderia general (ro-ro/lo-lo)
Moll 20D Ponent (Sud) (rampa O.)	30,15	11,20	10,0	Vaixells ro-ro
Moll 21A Costa	453,00	12	66,0	Mercaderia general, líquids a granel i ro-ro
Moll 22A Contradic (Nord)	316,00	11,20	85,0	Líquids i sòlids a granel per a instal·lació especial i ro-ro
Moll 22B Contradic (Est)	241,00	10,80	13,0	Sòlids a granel per a instal·lació especial
Moll 22C Contradic (Sud)	419,00	12,00	160,0	Productes a granel, mercaderia general
Moll 22C Contradic (Sud) (rampa)	25,00	12,00	14,00	Vaixells ro-ro

Nom	Longitud (m)	Calat (m) *	Ample (m)	Usos
Moll 23A Oest	198,00	12,00	77,0	Sòlids a granel
Moll 24A Sud (part Nord)	350,00	12,00	220,0	Contenidors
Moll 24B Sud (part Est) Mod. 1-9	450,00	14,00	100,0	Contenidors
Moll 24B Sud (part Est) Mod.10-20	562,00	16,00	100,0	Contenidors
Moll 26A Álvarez de la Campa (rampa)	30,00	12,00	10,0	Vaixells ro-ro
Moll 26A Álvarez de la Campa	180,00	12,00	150,0	Vaixells ro-ro
Moll 26B Álvarez de la Campa (1r. tram)	150,00	12,00	200,0	Contenidors
Moll 26B Álvarez de la Campa (3r. tram)	250,00	12,00	100,0	Contenidors
Moll 26B Álvarez de la Campa (4r. tram)	210,00	12	50/150	Contenidors
Moll 27A Lepant (atracador núm. 1)	170,00	8,00	42,0	Vaixells ro-ro
Moll 27B Lepant (atracador núm. 2)	123,50	8,00	25,0	Vaixells ro-ro
Moll 28B Evaristo Fernández (rampa S)	22,00	7,80	65,0	Vaixells ro-ro
Moll 29A Príncep d'Espanya (1r. tram)	123,40	8,00	45,0	Contenidors
Moll 29A Príncep d'Espanya (2n. tram)	973,00	14,00	150/500	Contenidors
Moll 30A Dàrsena Sud	331,00	12,00	150,0	Mercaderia general
Moll 30A Dàrsena Sud (rampa)	24,00	12,00	20,0	Vaixells ro-ro
Moll 30B Dàrsena Sud	209,00	12,00	190,0	Vaixells ro-ro
Moll 30B Dàrsena Sud (rampa N.)	25,00	12,00	20,0	Vaixells ro-ro (automòbils)
Moll 30B Dàrsena Sud (rampa S.)	24,00	12,00	14,0	Vaixells ro-ro (automòbils)
Moll 30C Dàrsena Sud	277,00	12,00	50/350	Vaixells ro-ro (automòbils)
Moll 31A Dàrsena Interior	286,00	12,00	50/400	Vaixells ro-ro (automòbils)
Moll 31A Dàrsena Interior (rampa)	22,00	12,00	36,0	Vaixells ro-ro (automòbils)
Moll 31B Dàrsena Interior	240,00	7,00	50,0	Vaixells ro-ro (automòbils)
Moll 31B Dàrsena Interior (rampa O.)	36,00	7,00	22,0	Vaixells ro-ro (automòbils)
Moll 31C Dàrsena Interior (rampa)	29,00	7,00	12,0	Vaixells ro-ro (automòbils)
Moll 31C Dàrsena Interior	87,00	8	0	Vaixells ro-ro (automòbils)
Moll 32 Inflamables (7 atracadors)	1.190,00	12,00	0,0	Gasos líquats i líquids
Moll 33C Nou Contradic	300,00	13,70	0,0	Gas natural líquat
Total	14.007,05			
DÀRSENES PESQUERES				
Moll 10A de Pescadors	75,00	8,00	50,0	Pesca/Escar
Moll 10B de Pescadors	68,50	8,00	35,0	Pesca
Moll 10C de Pescadors (Nord)	154,00	8,00	35,0	Pesca
Moll 11A de Balears	217,50	8,00	10,0	Pesca
Moll 11B de Balears	61,00	8,00	21,0	Pesca
Moll 11C de Balears	261,00	9,60	50,0	Pesca
Total	837,00			
ALTRES DÀRSENES				
Moll 01A Adossat	100,00	4,00	0,0	Embarcacions auxiliars
Moll 02A de Llevant	43,00	8	45	Embarcacions auxiliars
Moll 02B de Llevant	186,00	8,00	60,0	Embarcacions auxiliars
Moll 02C de Llevant	156,00	8,00	45,0	Embarcacions auxiliars
Moll 03A Oriental	210,00	8,50	0,0	Reparació i tallers
Moll 05A Occidental (testera)	58,50	9,00	10,0	Reparació i tallers
Moll 05B Occidental (Oest)	210,00	9,00	19,5	Reparació i armament de vaixells
Moll 06A Catalunya Sud	35,00	8,00	5,5	Reparació i armament de vaixells
Moll 06B Catalunya (testera)	50,00	8,00	18,0	Reparació i armament de vaixells
Moll 06C Catalunya Nord	214,00	8,00	26,0	Reparació i armament de vaixells
Moll 08A Nou	98,00	8,00	42,0	Reparació i armament de vaixells
Moll 09A Escar	59,00	8,00	42,0	Reparació i armament de vaixells
Moll 12A del Relotge	202,00	8,00	65,0	Embarcacions de lleure

Nom	Longitud (m)	Calat (m) *	Ample (m)	Usos
Moll 13A Marina Port Vell	439,00	8,00	52,0	Embarcacions de lleure
Moll 14A del Dipòsit	108,00	8,00	40,0	Embarcacions de lleure
Moll 15A d'Espanya NE	437,00	8,30	34,0	lots i vaixells representatius
Moll 15C d'Espanya Sud	177,00	7,60	36,0	Embarcacions auxiliars
Moll 15D d'Espanya Oest-2	283,50	7,60	45,0	Embarcacions de lleure
Moll 15E d'Espanya Oest-1	221,00	7,60	19,0	Embarcacions de lleure
Moll 16A de Bosch i Alsina	451,00	6,60	55,0	Vaixells no comercials, assortidors
Moll 17A de Drassanes	97,00	7,00	0,0	Tràfic local
Moll 27C Lepant (atracador núm. 3)	79,00	7,00	15,0	Base remolcadors
Moll 28A Evaristo Fernández	66,00	7,00	65,0	Base remolcadors/amarradors
Moll 28B Evaristo Fernández	80,00	7,00	65,0	Base remolcadors
Moll 33A Nou Contradic	80,00	2,50	10,0	Embarcacions auxiliars
Moll 33B Nou Contradic	160,00	6,00	0,5	Embarcacions auxiliars
Total	4.300,00			
TOTAL DÀRSENES DEL SERVEI	19.144,05			
De particulars				
DÀRSENES COMERCIALS				
Moll 25C Plataforma 3 Nord	250,00	11,50	0,00	Productes petrolífers
Moll 25D Plataforma 3 Sud	250,00	11,50	0,00	Productes petrolífers
Moll 25B Plataforma 2 Nord	200,00	10,50	0,00	Productes petrolífers
Moll 25E Plataforma 2 Sud	200,00	10,50	0,00	Productes petrolífers
Moll 25A Plataforma 1 Nord	150,00	8,40	0,00	Productes petrolífers
Moll 26B Àlvarez de la Campa (2n tram)	250,00	12,00	100/200	Sòlids i líquids a granel per a instal·lació especial
Moll 32H Inflamables	258,00	12,00	0,00	Gas natural líquat
Total	1.558,00			
DÀRSENES PESQUERES				
No n'hi ha				
ALTRES DÀRSENES				
Moll 07C Marina '92	126,00	8,00	51,00	Reparació naval
Moll 07B Marina '92	103,50	8,00	62,00	Reparació naval
Moll 07A Marina '92	126,00	8,00	51,00	Reparació naval
Total	355,50			
TOTAL DÀRSENES DE PARTICULARS	1.913,50			
TOTAL	21.057,55			

* Calat nominal de construcció. Pot produir-se variacions en el calat real del moll que no es reflecteixen en aquesta relació.

2.2.1.2. Classificació per a usos i calats

Usos	Metres lineals de moll amb calat "C" (m)					Totals	C<4m
	C>=12m	12m>C<=10m	10m>C>=8m	8m>C>=6m	6m>C>=4m		
DEL SERVEI							
Molls comercials							
Mercaderia general convencional	1.264,00	336,00	284,00	89,60	-	1.973,60	-
Contenidors	2.945,00	-	123,40	-	-	3.068,40	-
Atracadors ro-ro	1.183,10	51,25	433,00	328,00	-	1.995,35	-
Sòlids a granel sense inst. esp.	417,00	-	-	-	-	417,00	-
Sòlids a granel per a inst. esp.	200,00	557,00	-	-	-	757,00	-
Líquids a granel	1.490,00	-	-	-	-	1.490,00	-
Passatgers	1.079,00	1.351,00	1.430,20	445,50	-	4.305,70	-
Altres molls							
Pesca	-	-	837,00	-	-	837,00	-
Armament, reparació i desballestament	-	-	934,50	-	-	934,50	-
Diversos	-	-	1.571,00	1.614,50	100,00	3.365,50	80,00
TOTAL DEL SERVEI	8.578,10	2.295,25	5.613,10	2.477,60	100,00	19.144,05	80,00
DE PARTICULARS							
Molls comercials							
Mercaderia general convencional	-	-	-	-	-	-	-
Contenidors	-	-	-	-	-	-	-
Atracadors ro-ro	-	-	-	-	-	-	-
Sòlids a granel sense inst. esp.	-	-	-	-	-	-	-
Sòlids a granel per a inst. esp.	250,00	-	-	-	-	250,00	-
Líquids a granel	258,00	900,00	150,00	-	-	1.308,00	-
Passatgers	-	-	-	-	-	-	-
Altres molls							
Pesca	-	-	-	-	-	-	-
Armament, reparació i desballestament	-	-	355,50	-	-	355,50	-
Diversos	-	-	-	-	-	-	-
TOTAL DE PARTICULARS	508,00	900,00	505,50	0,00	0,00	1.913,50	0,00
TOTAL	9.086,10	3.195,25	6.118,60	2.477,60	100,00	21.057,55	80,00

2.2.2. Superfície terrestre i àrees de dipòsit

SECTOR	Magatzems					Resta	Total
	Designació	Descoberts	Coberts i oberts	Tancats	Vials i FC		
SECTOR 1							
Moll 01 Adossat							
Moll 02 Llevant							
Moll 03 Dic Flotant							
Moll 05 Occidental							
<i>Superfície:</i>		266.165,02	0		142.069,84	331.955,48	740.190
SECTOR 2							
Moll 06 Catalunya							
Moll 08 Nou							
Moll 10 Pescadors							
Moll 11 Balears							
Moll 12 Rellotge							
Moll 13 Marina Port Vell							
Moll 14 Dipòsit							
Moll 15 Espanya							
Moll 16 Bosch i Alsina							
Moll 17 Drassanes							
Moll 18 Barcelona							
<i>Superfície:</i>		137.210,20	0		86.818,45	353.188,48	577.217
SECTOR 3							
Moll 19 Sant Bertran							
Moll 20 Ponent							
Moll 21 Costa							
Moll 22 Contradic							
<i>Superfície:</i>		161.083,32	0	20.471,00	136.789,38	70.776,24	389.120
SECTOR 4							
Moll 23 Oest							

SECTOR	Magatzems					Resta	Total
	Designació	Descoberts	Coberts i oberts	Tancats	Vials i FC		
Moll 24 Sud							
Moll 25 Pantalà							
<i>Superfície:</i>		599.965,13	0	3.600,00	95.973,70	118.560,80	818.100
SECTOR 5							
Moll 26 Álvarez de la Campa							
Moll 27 de Lepant							
Moll 28 Evaristo Fernández							
<i>Superfície:</i>		228.669,89	0	4.845,10	154.881,76	241.702,45	630.099
SECTOR 6							
Moll 29 Príncep d'Espanya							
Moll 30 Dàrsena Sud							
<i>Superfície:</i>		535.981,39	38.577,61		95.371,61	149.089,82	819.020
SECTOR 7							
Zona Sud							
<i>Superfície:</i>		256.563,70	19.640,46		88.789,71	41.823,84	406.818
SECTOR 8							
Moll 32 Inflamables							
<i>Superfície:</i>		1.069.012,76	0		254.352,88	282.396,46	1.605.762
ZAL 1		424.331,10			154.605,54	71.532,56	650.469
ZAL 2							1.667.000
TOTAL PORT							8.303.796

2.2.3. Magatzems frigorífics i fàbriques de gel

Situació	Denominació	Propietari	Capacitat d'emmagatzematge (m³)	Observacions
Moll 19 Sant Bertran	Magatzem frigorífic	Interlogística del frío, SA	75.000	
Moll 20 Ponent	Terminal per a fruita	Terminal Port Nou, SA	23.040	
Moll 11 Balears	Fàbrica de gel	Cofradía pescadores BCN	296	

2.2.4. Estacions marítimes

Situació	Propietari	Tràfic que serveix	Superfície (m²)
Moll 01 Adossat	Creuers del Port de Barcelona, SA	E.M. A Int.(en construcció)	5.678
Moll 01 Adossat	Creuers del Port de Barcelona, SA	E.M. B Internacional	6.756
Moll 01 Adossat	Creuers del Port de Barcelona, SA	E.M. C Internacional	4.143
Moll 01 Adossat	Costa Crociere SpA	E.M. D Internacional	5.385
Moll 18 Barcelona Nord	Creuers del Port de Barcelona, SA	Internacional	1.934
Moll 18 Barcelona Sud	Creuers del Port de Barcelona, SA	Internacional	1.934
Moll 18 Barcelona Nord	Autoritat Portuària de Barcelona	Balears	1.400
Moll 19 Sant Bertran	Cía. Trasmediterrànea, SA	Internacional i Balears	2.333
Moll 15B Espanya	Autoritat Portuària de Barcelona	Internacional	516
Moll 20 Ponent	Cía. Trasmediterrànea, SA	Internacional	150

2.2.5. Instal·lacions pesqueres

Classe d'instal·lació	Situació	Superfície (m²)
Llotja	Moll 10 Pescadors	1.500
Estenedor de xarxes	Moll 10 Pescadors	2.500
Casetes de pescadors	Moll 10 Pescadors	779 cabines
Casetes de pescadors	Moll 11 Balears	687 cabines
Magatzem reparació xarxes	Moll 11 Balears	2.013

2.2.6. Edificacions i instal·lacions d'ús públic

Situació	Propietari	Ús	Característiques
Moll 14 Dipòsit	Universitat Politècnica de Catalunya	Facultat de Nàutica	Edifici de 1.480 m2 Resta parcel·la 2.085 m2
Moll 17 Drassanes	Autoritat Portuària de Barcelona	Seu / oficines	Edifici de 1.060 m2
Ctra. Circumval·lació, tram 6	Autoritat Portuària de Barcelona	Oficines i tallers APB	19.500 m2
Moll 16 Bosch i Alsina	Autoritat Portuària de Barcelona	Dispensari mèdic	Edifici de 600 m2
C/ Anselm Clavé	Autoritat Portuària de Barcelona	Seu Port 2000, oficines	-
Moll 17 Drassanes	Duana	Duana	Edifici de 4.840 m2
Carrer Y, Zona Sud	Duana	Magatzem de la Duana	Parcel·la i nau de 4.926 m²
Moll 02 Oriental	Creu Roja del Mar	Salvament	Part edifici de 120 m2
Ctra. Circumval·lació, tram 6	Dir. General Marina Mercant	Centre de control de tràfic marítim i salvament	4.862 m2
Ctra. Circumval·lació, tram 5	Autoritat Portuària de Barcelona	Guàrdia Civil / Transportistes	Edifici de 3.730 m2
Ctra. Circumval·lació, tram 6	Generalitat de Catalunya	Dpt. Agricultura, Ramaderia i Pesca	Edifici de 1.964 m2 Resta parcel·la 1.642 m2
Moll 24 Sud	Autoritat Portuària de Barcelona	PIF	Part magatzem i esplanada 5.185 m2
Ctra. Circumval·lació, tram 5	Estibarna	Seu/oficines	Edifici de 1.661 m2 Resta parcel·la 5.600 m2
Ctra. Circumval·lació, tram 6	Estibarna	Centre formació Estibarna	1.608 m2
Ctra. Circumval·lació, tram 6	Estibarna	Centre assistencial i de Formació Professional	1.090 m2
Moll 09 Escar	Autoritat Portuària de Barcelona	Jubilats APB / Lliga Naval	Superfície: 780 m2
Moll 19 Sant Bertran	Autoritat Portuària de Barcelona	Apostolat del Mar	Edifici de 3 plantes (300 m2 per planta)
Carrer Y, Zona Sud	Agip España, SA	Gasolinera	Superfície: 5.250 m2
Desdoblament d'inflamables	Muelles y Espacios Portuarios, SA	Gasolinera del Truck Center	Superfície: 5.493 m2
Moll 08A Nou	Club Natació Barcelona	Piscina i altres instal·lacions esportives	Superfície: 21.512 m2
Moll 08A Nou	Club Natació Atlètic Barceloneta	Piscina i altres instal·lacions esportives	Superfície: 8.939 m2
Moll 12A Relotge	Marina Port Vell, SA	Marina per a embarcacions esportives i de lleure	Superfície: 2.757 m2
Moll 15D Espanya	Real Club Marítim de Barcelona	Marina per a embarcacions esportives i de lleure	Superfície: 4.181 m2
Moll 15D Espanya	Real Club Náutico de Barcelona	Marina per a embarcacions esportives i de lleure	Superfície: 1.780 m2
Moll 22 Contradic	Coma y Ribas, SA	Bàscula	Superfície: 200 m2

Situació	Propietari	Ús	Característiques
Moll 23 Oest	Terminal Catalunya, SA	Bàscula	Superfície: 200 m ²
Ctra. Circumval·lació, tram 1	Autoritat Portuària de Barcelona	Porta n. 2 d'entrada / sortida a zona comercial	Control Guardamolls + Guardia Civil (contrarregistre)
Ctra. Circumval·lació, tram 3	Autoritat Portuària de Barcelona	Porta n. 25 d'entrada / sortida a zona comercial	Control Guardamolls + Guardia Civil (contrarregistre)
Ctra. Circumval·lació, tram 5	Autoritat Portuària de Barcelona	Porta n. 28 de sortida des de zona comercial	Control Guardia Civil (contrarregistre)
Ctra. Circumval·lació, tram 6	Autoritat Portuària de Barcelona	Porta n. 29 d'entrada a zona comercial	Control Guardamolls
Ctra. Circumval·lació, tram 6	Autoritat Portuària de Barcelona	Porta n. 30 d'entrada a zona comercial	Control Guardamolls
Moll 32 Inflamables	Autoritat Portuària de Barcelona	Porta n. 31 d'entrada / sortida a moll Inflamables	Control Guardamolls + Guardia Civil (contrarregistre)
Ctra. Circumval·lació, tram 7	Autoritat Portuària de Barcelona	Porta n. 33 d'entrada / sortida a ZAL	Control Guardamolls
Moll 08A Nou	Club Natació Atlètic Barceloneta	Aparcament públic turismes	Sup. Subterrània d'11.285 m ² + 385 m ² rampes
Moll 14A Dipòsit	Cintra, SA	Aparcament públic turismes	Sup. Subterrània de 13.861 m ² + 818 m ² rampes
Moll 16A Bosch i Alsina	Barcelona Serveis Municipals, SA	Aparcament públic turismes	Sup. Subterrània de 7.263 m ² + 881 m ² rampes
Moll 32 Inflamables	Autoritat Portuària de Barcelona	Aparcament públic camions	Esplanada de 50.615 m ²
Antiga llera riu Llobregat	Autoritat Portuària de Barcelona	Aparcament públic camions	Esplanada de 38.724 m ²

2.4. Instal·lacions per a vaixells

2.4.1. Dics

2.4.1.1. Dics secs

Situació	Propietari	Eslora (m)	Mànega (m)	Calat referit al 0 del Port (m)	Capacitat (t)
Dàrsena del dic	Unión Naval Barcelona	215	35	8,5	50.000

2.4.1.2. Dics flotants

Propietari	Eslora (m)		Mànega (m)		Calat màxim (m)		Força ascensional Tm	Any de construcció
	Exterior	Interior	Exterior	Interior	Exterior	Interior		
Autoritat Portuària de Barcelona	117,3	101	28,4	19,8/21,6	8,5/9	4/4,5	4.500	1974

2.4.2. Escars

Situació	Propietari	Nbre. de rampes iguals	Longitud de rampa (m)	Amplada (m)	Pendent (%)	Calat a l'extrem (m)	Màx. Tm vaixell admissible
Moll 09 Escar	Marina Barcelona 92, SA	--	105/125/122	9/10,5/14	4,6	9	Travelift: 150 Tm Syncrolift: 1.600 Tm

2.4.3. Drassanes

Situació	Propietari	Nbre. de grades	Longitud grades (m)	Amplada grades (m)	Superfície (m²)
Moll 02 Llevant	Hélices y suministros navales, SL	Cap	–	–	1.052
Moll 02 Llevant	North Wind Yard, SL	Cap	–	–	6.939,3
Moll 03 Dic Flotant / 05 Occidental / 06 Catalunya	Unión Naval Barcelona, SA	Cap	–	–	31.013
Dàrsena del dic	Unión Naval Barcelona, SA	Cap	–	–	36.977,5

2.4.4. Servei de subministrament a vaixells

Classe de subministrament	Situació	Nbre. de preses	Capacitat horària de cada presa	Capacitat horària del moll	Subministrador
Gasoil (pesca)	Moll 11 Balears	1	2,00 t	2,00 t	REPSOL
Gasolina i gasoil	Marina Port Vell	4	1,50 t	6,00 t	PETROCAT
Gasolina i gasoil	Moll 16 Bosch i Alsina	2	2,00 t	4,00 t	CEPSA
Gasoil i fuel	Tot el port (vaixell-tanc)	-	200/500 m3	-	REPSOL
Gasoil i fuel	Tot el port (vaixell-tanc)	-	250/350 m3	-	CEPSA

2.5. Mitjans mecànics de terra

2.5.1. Grues

2.5.1.1. Grues de moll

Situació	Propietari	N.	Tipo	Marca	Energia que emplea	Força (tm)	Alçada sobre BMVE (m)	Rendiment en condicions normals (Tm/h)	Any de construcció
Adossat	T. Port Nou	1	Puente grúa	B.W.	A.T. 6.000 v.	50	24	30	1972
Ponent E.	T. Port Nou	3	Pórtico	Bynsa	(C.a.) 440 v.	6	25	25	1982
Adossat	T. Port Nou	1	Puente grúa	Demag	A.T. 6.000 v.	40	27	35	1969
Sud N.	TCB	2	Puente grúa	B.W.	A.T. 6.000 v.	50	27	35	1982
Sud N.	TCB	1	Puente grúa	Paceco	A.T. 6.000 v.	50	27	35	1996
Sud E.	TCB	1	Puente grúa	Kone	A.T. 6.000 v.	50	33	35	1993
Sud E.	TCB	2	Puente grúa	Kone	A.T. 6.000 v.	50	33	35	1999
Sud E.	TCB	2	Puente grúa	Kone	A.T. 6.000 v.	60	33,5	35	2003
Sud E.	TCB	1	Puente grúa	B.W.	A.T. 6.000 v.	50	27	35	1982
Sud E.	TCB	3	Puente grúa	P.M.C.	A.T. 6.000 v.	65	41	35	2007
Álvarez Campa	TCB	1	Puente grúa	B.W.	A.T. 6.000 v.	50	27	35	1988
Adossat	Est. de Ponent	3	Puente grúa	Paceco	A.T. 6.000 v.	35	24	30	1986
Álvarez Campa	Est. de Ponent	1	Puente grúa	Liebherr	A.T. 6.000 v.	35	24	30	1990
Lepant	Est. de Ponent	1	Pórtico	Imenasa	(C.a.) 440 v.	28	22	30	1973
Lepant	Est. de Ponent	1	Puente grúa	Paceco	(C.a.) 440 v.	41	25	25	1985
Príncep d'Espanya	TERCAT	2	Puente grúa	Liebherr	A.T. 6.000 v.	50	33	35	1998
Príncep d'Espanya	TERCAT	2	Puente grúa	Liebherr	A.T. 6.000 v.	50	33	35	1999
Príncep d'Espanya	TERCAT	2	Puente grúa	Liebherr	A.T. 6.000 v.	50	35	35	2001

Situació	Propietari	N.	Tipo	Marca	Energia que emplea	Força (tm)	Alçada sobre BMVE (m)	Rendiment en condicions normals (Tm/h)	Any de construcció
Príncep d'Espanya	TERCAT	2	Puente grúa	Liebherr	A.T. 6.000 v.	50	37	35	2004
Príncep d'Espanya	TERCAT	1	Puente grúa	B.W.	A.T. 6.000 v.	40	37	35	1970
TOTAL		33							

2.5.1.2. Grues automòbils

Situació	Propietari	Nbre.	Tipus	Marca	Energia que fa servir	Força (t)	Alçada sobre el B.M.V.E. (m)	Rendiment en condicions normals (t/h)	Any de construcció
Oest	Coma y Ribas, S.L.	1		Gotwald HMK260EG	Gasolí	63 t			2006
Oest	Coma y Ribas, S.L.	1		Gotwald HMK300EG	Gasolí	80 t			2001
Oest	Terminal Catalunya, S.A.	3		Gotwald HMK 300	Gasoli	104 t 40		800	93/98/99
Oest	Terminal Catalunya, S.A.	2		Fantuzzi MHC40	Gasoli	40 t 24		400	2004/2006
Dàrsena Sud	Terminal Catalunya, S.A.	1		Gotwald HMK-280	Gasoli	100t			2006
Oest	Terminal Catalunya, S.A.	2		Gotwald HMK 330	Gasoli	104 t 40		800	2003
Ponent	Terminal Port-Nou, S.A.	1		Demag MCQ 2000	Gasoli	40 t 50		500	1982
Ponent	Terminal Port-Nou, S.A.	1		Demag MCQ 2000	Gasoli	40 t 50		500	1982
Adossat	Terminal Port-Nou, S.A.	1		Liebherr		150 t			2007
TOTAL		13							

2.5.1.3. Nombre de grues. Resum

Tipus	Del servei	De particulars	Total
Portacontenedors		29	29
De pòrtic:			
Fins a 6 t	-	3	3
Entre 7 i 12 t	-	-	-
Entre 13 i 16 t		1	1
Més de 16 t	-		-
Total de pòrtic	-	4	4
Automòbils	-	13	13
Altres grues	-	-	-
TOTAL	-	46	46

2.5.2. Instal·lacions especials de càrrega i descàrrega

Situació	Propietari	Any de construcció	Característiques
Moll 01 B Adossat	Cemex España, SA	1991	Magatzem-sitja ciment
Moll 22 Contradic (N)	Tramer, SA	1935-41-69	Instal·lacions per a embarcament de potasses
Moll 22 Contradic (E)	Ergransa	1963-80	Estació receptora de grans i llavors
Moll 22 Contradic (S)	Loiret & Haentjens España, SA	1991	Dipòsits de melassa i sucre a granel
Moll 22 Contradic (S)	Bunge Ibérica, SA	1966	Dipòsits de productes oleaginosos a granel
Moll 22 Contradic (S)	Portcemen, SA	1975	Sitges per a ciment i clínquer
Moll 22 Contradic (S)	Sadesa	1963	Dipòsits d'olis i greixos a granel
Moll 23 Oest	Bunge Ibérica, SA	1979-81	Planta de mòlta de fava de soja
Moll 24 Oest	CLH, SA	1929-76	Dipòsits de productes petrolífers
Moll 26 Álvarez de la Campa	Cargill España, SA	1979	Planta de mòlta de fava de soja
Moll 32 Inflamables	Decal España, SA	1992-01-02	Dipòsits de prod. petrolífers i químics
Moll 32 Inflamables	Koalagas, SA	1992-01	Dipòsits de gas propà
Moll 32 Inflamables	Terquimsa.	1975	Dipòsits de prod. químics
Moll 32 Inflamables	Terminales Portuarias, SL	1973-80-95-01	Dipòsits de prod. petrolífers i químics
Moll 32 Inflamables	Relisa	1975	Dipòsits d'olis a granel
Moll 32 Inflamables	Enagas, SA	1969	Planta de regasificació
Moll 32 Inflamables	Meroil, SA	2003	Dipòsits de productes petrolífers

2.5.3. Material mòbil ferroviari

Propietari	Classe de material	Nbre.	Energia que fa servir	Tonatge d'arrossegament. Capacitat de càrrega (Tm)	Ample de via	Any de construcció
TCB, SL	Grúa Jaso 262	1	Electricitat			1997

2.5.4. Material auxiliar de càrrega, descàrrega i transport

Classe de material	Propietari	Nº	Energia que fa servir	Característiques
Carretons Elevadors	Cemex España, S.A.	1	Gasoli	
Cistella Elevadora*	Cemex España, S.A.	1	Gasoli	
Pales Carregadores*	Cemex España, S.A.	1	Gasoli	
Pales Carregadores*	Cemex España, S.A.	2	Gasoli	
Carretons Elevadors	Cemex España, S.A.	1	Gasoli	
Bàscules	Cemex España, S.A.	2	Elèctrica	
Escombradores	Cemex España, S.A.	1	Gasoli	7 m3
Culleres	Coma y Ribas, S.L.	1	-----	21,5 m3
Culleres	Coma y Ribas, S.L.	1	-----	6,5 m3
Culleres	Coma y Ribas, S.L.	1	-----	-----
Remolcs	Coma y Ribas, S.L.	5	-----	35 m3
Tremuges	Coma y Ribas, S.L.	1	-----	4 t
Carretons elevadors	Coma y Ribas, S.L.	1	Gasoli	9,5 m3
Culleres	Coma y Ribas, S.L.	3	-----	32 m3
Culleres	Coma y Ribas, S.L.	1	-----	80 m3
Tremuges	Coma y Ribas, S.L.	1	-----	60 t
Bàscules	Coma y Ribas, S.L.	1	Elèctrica	15,5 m/227 Kg.
Plataformes Elev.	Coma y Ribas, S.L.	1	Elèctrica	5,5 t
Carretons elevadors	Compañía Trasmediterranea, S.A.	1	Gasoli	
Carretons elevadors	Compañía Trasmediterranea, S.A.	1		2,5 t
Carretons elevadors	Compañía Trasmediterranea, S.A.	1	Gasoli	
Mafis	Compañía Trasmediterranea, S.A.	17	Gasoli	
Carretons elevadors	Compañía Trasmediterranea, S.A.	1		
Carretons elevadors	Compañía Trasmediterranea, S.A.	1		
Mafis	Compañía Trasmediterranea, S.A.	2	Gasoli	
Reach Stacker	Compañía Trasmediterranea, S.A.	1	Gasoli	
Reach Stacker	Compañía Trasmediterranea, S.A.	1		
Reach Stacker	Compañía Trasmediterranea, S.A.	1		

Classe de material	Propietari	Nº	Energia que fa servir	Característiques
Reach Stacker	Compañía Trasmediterranea, S.A.	1		60 t
Bàscules	DECAL, SA	2	-----	2 t
Carretons elevadors	DECAL, SA	1	Gasoli	1,5 t
Carretons elevadors	Enagas, S.A.	1	Electricitat	60 t
Bàscules	Ergransa, S.A.	2	Electricitat	2. t
Pales Carregadores	Ergransa, S.A.	2	Gasoli	1.6 t
Pales Carregadores	Ergransa, S.A.	1	Gasoli	1,5 t
Pales Carregadores	Ergransa, S.A.	1	Gasoli	3,5 t
Pales Carregadores	Ergransa, S.A.	1	Gasoli	15 t
Carretons elevadors	Estibadora de Ponent, S.A.	1	Gasoli	4 t
Carretons elevadors	Estibadora de Ponent, S.A.	1	Gasoli	32 t
Mafis	Estibadora de Ponent, S.A.	4	Gasoli	1,5 t
Carretons elevadors	Estibadora de Ponent, S.A.	2	Gasoli	32 t
Maffis	Estibadora de Ponent, S.A.	4	Gasoli	2,5 t
Carretons elevadors	Estibadora de Ponent, S.A.	1	Gasoli	32 t
Mafis	Estibadora de Ponent, S.A.	4	Gasoli	32 t
Mafis	Estibadora de Ponent, S.A.	4	Gasoli	32 t
Mafis	Estibadora de Ponent, S.A.	4	Gasoli	45 t
Reach Stacker	Estibadora de Ponent, S.A.	6	Gasoli	45 t
Reach Stacker	Estibadora de Ponent, S.A.	2	Gasoli	65 t
Plataformes	Estibadora de Ponent, S.A.	7		10m. 6m.
Cintes transportadores	Interlogística del frío	2	Electricitat	2t
Plataforma	José Llinás e Hijos, S.L.	1	Eléctrica	16t
Plataforma	José Llinás e Hijos, S.L.	1	Eléctrica	7,5 t
Carretilla	José Llinás e Hijos, S.L.	1	Gasoli	5t
Carretilla	José Llinás e Hijos, S.L.	1	Gasoli	4t
Carretilla	José Llinás e Hijos, S.L.	3	Gasoli	40
Tractora	José Llinás e Hijos, S.L.	1	Gasoli	1,6t
Carretilla	José Llinás e Hijos, S.L.	7	Eléctrica	1,5t
Carretilla	José Llinás e Hijos, S.L.	2	Gasoli	1,2t
Carretilla	José Llinás e Hijos, S.L.	1	Gasoli	28 t
Carretilla	José Llinás e Hijos, S.L.	2	Gasoli	1,8 t
Carretilla	José Llinás e Hijos, S.L.	16	Gasoli	1,4 t
Retro	José Llinás e Hijos, S.L.	7	Eléctrica	2,T
Retro	José Llinás e Hijos, S.L.	4	Gasoli	16 t
Tractora	José Llinás e Hijos, S.L.	1	Gasoli	2 t
Carretilla	José Llinás e Hijos, S.L.	6	Gasoli	2,5 t
Carretilla	José Llinás e Hijos, S.L.	11	Gasoli	1,8 t
Carretilla	José Llinás e Hijos, S.L.	7	Eléctrica	1,75t
Carretilla	José Llinás e Hijos, S.L.	3	Eléctrica	3 t
Carretilla	José Llinás e Hijos, S.L.	4	Eléctrica	2,5 t
Carretilla	José Llinás e Hijos, S.L.	4	Eléctrica	7 t
Carretilla	José Llinás e Hijos, S.L.	1	Gasoli	3 t
Carretilla	José Llinás e Hijos, S.L.	3	Gasoli	21 m3.
Cisterna	Loiret & Haentjens España, S.A.	2		24 m3.
Cisterna	Loiret & Haentjens España, S.A.	1		1,75 t
Carretons elevadors	Loiret & Haentjens España, S.A.	1	Electricitat	1,5 t
Carretons elevadors	Loiret & Haentjens España, S.A.	1	Electricitat	5,4 t
Pales Carregadores	Portcemen, S.A.	1	Gasoli	60 t
Bàscules	Receptora de Líquidos, SA	1	Electrónica	4 t
Carretons elevadors	Receptora de Líquidos, SA	1	Gasoli	-----
Remolcs	Receptora de Líquidos, SA	2	-----	40 t
Carretons elevadors	TCB, SL	3	Gasoli	25 t
Carretons elevadors	TCB, SL	2	Gasoli	17 t
Carretons elevadors	TCB, SL	2	Gasoli	6 t
Carretons elevadors	TCB, SL	3	Gasoli	4 t
Carretons elevadors	TCB, SL	1	Gasoli	3 t
Carretons elevadors	TCB, SL	3	Gasoli	2,5 t
Carretons elevadors	TCB, SL	2	Gasoli	1,5 t
Carretons elevadors	TCB, SL	2	Gasoli	-----

Classe de material	Propietari	Nº	Energia que fa servir	Característiques
Plataformes	TCB, SL	2	-----	40 t
Straddle Carrier	TCB, SL	36	Gasoli	9 t
Apilador de buits	TCB, SL	9	Gasoli	50 t
Straddle Carrier	TCB, SL	16	Gasoli	45 t
Reach Stacker	TCB, SL	2	Gasoli	50 t
Straddle Carrier	TCB, SL	12	Gasoli	
Mafis*	Terminal Catalunya, S.A.	7		
Carretons elevadors*	Terminal Catalunya, S.A.	4	Gasoli	
Mafis*	Terminal Catalunya, S.A.	6		4 t
Carretons elevadors*	Terminal Catalunya, S.A.	9	Gasoli	40 t
Transtainers*	Terminal Catalunya, S.A.	8	Gasoli	40 t
Reach Stacker*	Terminal Catalunya, S.A.	5	Gasoli	
Tractora*	Terminal Catalunya, S.A.	16	Gasoli	
Mafis*	Terminal Catalunya, S.A.	13	- - - -	
Mafis*	Terminal Catalunya, S.A.	6		
Plataformes*	Terminal Catalunya, S.A.	2	- - - -	40 t
Transtainers*	Terminal Catalunya, S.A.	3	Gasoli	40 t
Reach Stacker*	Terminal Catalunya, S.A.	10	Gasoli	40 t
Reach Stacker*	Terminal Catalunya, S.A.	14	Gasoli	
Tractora*	Terminal Catalunya, S.A.	6	Gasoli	
Tractora*	Terminal Catalunya, S.A.	6	Gasoli	4 t
Carretons elevadors	Terminal Port-Nou, S.A.	13	Gasoli	60 t
Plataformes	Terminal Port-Nou, S.A.	4		7 t / 3 t / 1,5 t
Carretons elevadors elèctrics	Terminal Port-Nou, S.A.	11	Gasoli	40 t
Reach Steaker	Terminal Port-Nou, S.A.	1	Gasoli	42 t.
Trantainer	Terminal Port-Nou, S.A.	2	Gasoli	45 t
Reach Steaker	Terminal Port-Nou, S.A.	4	Gasoli	
Mafis	Terminal Port-Nou, S.A.	4	Gasoli	28 t
Carretons elevadors	Terminal Port-Nou, S.A.	1	Gasoli	42 t
Reach Steaker	Terminal Port-Nou, S.A.	2	Gasoli	16 t
Carretons elevadors	Terminal Port-Nou, S.A.	2	Gasoli	14 t
Carretons elevadors	Terminal Port-Nou, S.A.	1	Gasoli	7 t
Carretons elevadors	Terminal Port-Nou, S.A.	2	Gasoli	1,5 t / 2 t
Trampaleta	Terminal Port-Nou, S.A.	6	Elèctrica	1,5 t / 3 t
Carretons elevadors elèctrics	Terminal Port-Nou, S.A.	7		2 t
Trampaleta	Terminal Port-Nou, S.A.	2	Elèctrica	
Mafis	Terminal Port-Nou, S.A.	4		32 t
Carretons elevadors	Terminal Port-Nou, S.A.	1		2 t
Trampaleta	Terminal Port-Nou, S.A.	14	Elèctrica	
Escombradores	Terminal Port-Nou, S.A.	1		250 kg
Bàscules	Terminales Portuarias, S.L.	1	Mecànica	60 t
Bàscules	Terminales Portuarias, S.L.	6	Electricitat	37,5 KW
Carretons elevadors	Terminales Portuarias, S.L.	5	Gasoil	37 KW
Carretons elevadors	Terminales Portuarias, S.L.	1	Gasoil	1.500 Kg
Bàscules	Terminales Portuarias, S.L.	1	Mecànica	1.800 Kg
Bàscules	Terminales Portuarias, S.L.	1	Electricitat	400 Kg
Bàscules	Terminales Portuarias, S.L.	2	Electricitat	2,5 t
Carretons elevadors	Terminales Químicos, S.A.	1	Gasoil	2,5 t

2.6. Material flotant

2.6.1. Dragues

Nom	Propietari	Energia que utilitza	Eslora (m)	Mànega (m)	Puntal (m)	Capacitat de pedrera o catúfols	Any de construcció
-	-	-	-	-	-	-	-

2.6.2. Remolcadors

Nom	Propietari	Energia que utilitza	Potència (HP)	Eslora (m)	Mànega (m)	Puntal (m)	Any de construcció
Montras	Remolcadores de Barcelona, SA	gasoil	6.530	29,50	11,00	4,00	2005
R. Catalunya	Remolcadores de Barcelona, SA	gasoil	6.530	29,50	11,00	4,00	2005
Montoriol	Remolcadores de Barcelona, SA	gasoil	4.004	27,00	9,70	3,90	2002
Montfred	Remolcadores de Barcelona, SA	gasoil	4.004	27,00	9,70	3,90	2002
Montnegre	Remolcadores de Barcelona, SA	gasoil	1.650	26,40	7,50	3,10	1989
Salvador Dalí	SAR Remolcadores, SL	gasoil	5.073	26,45	15,25	3,30	2005
Ramón Casas	SAR Remolcadores, SL	gasoil	5.073	26,45	15,25	3,30	2005
Pau Casals	SAR Remolcadores, SL	gasoil	4.004	25,90	9,70	3,90	1998
Pompeu Fabra	SAR Remolcadores, SL	gasoil	1.650	26,40	7,50	3,10	1987

2.6.3. Gànguils, gavarres i barcases

Nom	Propietari	Energia que utilitza	Potència (H.P.)	Eslora (m)	Mànega (m)	Puntal (m)	Capacitat m3 o GT	Any de construcció
BARCAZA B-4	Port-Sub, SL	-	-	30	7,01	2	119	1968
GANGUIL NUMERO UNC	Port-Sub, SL	gasoil	239	31,72	7,33	2,82	139	1969
ORIOI PRIMERA	Port-Sub, SL	gasoil	270x2cv	10,58	3,54	2,01	19,67	1990
SUBMAR UNO	Port-Sub, SL	gasoil	410	12,5	4	1,9	23	2005

2.6.4. Grues flotants

Nom	Propietari	Energia que utilitza	Característiques de l'embarcació	Característiques del treball			Any de construcció
				Força (Tm)	Abast (m)	Alçada sobre mar (m)	
-	-	-	-	-	-	-	-

2.6.5. Altres mitjans flotants auxiliars de servei

Nom	Propietari	Tipus	Característiques	Any de construcció
APB BOMBERS BCN	APB	Bot pneumàtic	Bombers submarinistes per a salvamen	2000
Blavet	APB	Bot	Neteja de les aigües superficials	1998
Corb Marí I	APB	Bot	Neteja de les aigües superficials	1996
Corb Marí II	APB	Bot	Neteja de les aigües superficials	1996
Neptuno	APB	Artefacte	Neteja de les aigües superficials	1980
Pedro de Alvarado	APB	Llanxa	Sondatge i serveis diversos	1964
Consolat de Mar	APB	Embarcació passatg	Atenció autoritats i visites	1992
Porta d'Aigua	APB	Llanxa passatg	Atenció autoritats i visites	1992
Xatrac	APB	Bot	Neteja de les aigües superficials	1998
Barcaza B1	CEMESA	Barcassa	Embarcació cisterna	1968
Cemesa 1	CEMESA	Llanxa	Amarratge	2000
Cemesa 2	CEMESA	Llanxa	Amarratge	2000
Cemesa 3	CEMESA	Llanxa	Amarratge	1993
Cemesa 4	CEMESA	Llanxa	Amarratge	2003
Alnilam	CORPORACIÓ DE PRÀCTICS	Bot	Servei de practicatge	1995
Nial	CORPORACIÓ DE PRÀCTICS	Bot	Servei de practicatge	1996
Nunki	CORPORACIÓ DE PRÀCTICS	Bot	Servei de practicatge	2000
P Uno	CORPORACIÓ DE PRÀCTICS	Bot	Servei de practicatge	1996
Polar BCN	CORPORACIÓ DE PRÀCTICS	Bot	Servei de practicatge	2005
Mini Pelican 11	ECOLMARE	Pelican	Neteja de les aigües superficials	2002
Mini Pelican 15	ECOLMARE	Pelican	Neteja de les aigües superficials	2002
Pelican 1000	ECOLMARE	Pelican	Neteja de les aigües superficials	2007
Instalsub	INSTALSUB	Bot pneumàtic	Serveis de recolzament en treballs subr	2001
Instalsub Tarragona	INSTALSUB	Catamarà	Serveis de recolzament en treballs subr	2003
Barcelona Dosmil	LANCHAS Y AMARRES	Llanxa passatg	Serveis auxiliars de port	1994
Garriga Dos	LANCHAS Y AMARRES	Llanxa	Serveis auxiliars de port	2000
Garriga Uno	LANCHAS Y AMARRES	Llanxa	Serveis auxiliars de port	2000
Foix	SERVICIOS FLOTANTES	Barcassa	Recollida Marpol 5	1968
Marpol-V	SERVICIOS FLOTANTES	Barcassa	Recollida Marpol 5	2002
Marpol SPRA	SPRA, S.A.	Barcassa	Recollida Marpol 1	2002

2.7. Accesos terrestres i comunicacions

2.7.1. Accesos terrestres i comunicacions interiors

Comunicaciones interiores

Carretera

Una via de circumval·lació de 13 km de llarg connecta els diferents molls i zones d'emmagatzematge al llarg del contorn del port de Barcelona. Aquesta carretera disposa de dos carrils en cada sentit, en la major part del recorregut.

A part de la xarxa perifèrica de circumval·lació, hi ha vies d'accés i de servei a cada moll, però tenen un caràcter secundari en comparació amb la via principal de circulació, abans descrita.

Ferrocarril

Pel que fa a les comunicacions interiors per ferrocarril, des del moll de Ponent cap al sud, tots els molls disposen d'accés ferroviari, bé amb l'ample de Renfe (1,668 m), bé amb l'ample dels Ferrocarrils de la Generalitat de Catalunya (1m) o bé, de tipus mixt.

La xarxa ferroviària del port és de 33,475 km, dels quals 15,45 km són d'ample ibèric, 5 km, de l'ample dels Ferrocarrils de la Generalitat de Catalunya, 4,700 km, d'ample mixt (ibèric-Ferrocarrils de la Generalitat de Catalunya) i 3,63 km, d'ample mixt (ibèric-ample europeu). La resta són vies origen-destinació.

Renfe serveix una demanda diversa de tràfic: contenidors, càrrega general no contenitzada, sòlids a granel, i líquids a granel.

Els Ferrocarrils de la Generalitat serveixen des del moll de Contradic el flux de potasses que s'embarca a Barcelona.

El moll Sud disposa d'una terminal ferroviària per a contenidors.

Els terminals d'automòbils disposen de terminal ferroviària pròpia.

El moll Príncep d'Espanya disposa d'una terminal ferroviària pública polivalent, principalment dedicada a cotxes, siderúrgics i contenidors.

Accesos terrestres

El port de Barcelona està situat tocant a un nus d'infraestructures per al transport terrestre. Es tracta d'una xarxa ferroviària i d'autopistes que acosten el port al seu hinterland.

Entenent que la Ronda, una via ràpida traçada al llarg del perímetre de la ciutat de Barcelona, passa a tocar del port, l'accés a la xarxa de carreteres és immediat.

Les principals vies són:

- Autopista AP-2, que enllaça amb el centre del país, Aragó i l'A-68 al nord d'Espanya i frontera francesa per Irun.
- Autopista de la Mediterrània AP-7, que enllaça al sud amb Llevant, centre d'Espanya i al nord, amb la frontera francesa i la xarxa europea d'autopistes.
- Autopista AP-9, que enllaça amb l'AP-7 a la frontera francesa per la Jonquera.
- Autopista C-32, que enllaça amb el sud i Llevant del país.
- Autopista C-58 a Sabadell, Terrassa i Manresa, que enllaça amb l'eix del Llobregat i a través del túnel del Cadí amb França per Puigcerdà i el túnel del Pimorent.
- Autopista C-31, que enllaça amb la Nacional II a la frontera francesa.
- Nacional II, a l'oest, centre i nord del país.
- Nacional C-17, amb la frontera francesa per Puigcerdà.
- Nacional 150, amb Sabadell, Terrassa i Manresa.
- Nacional 340, que enllaça amb el sud i Llevant del país.

Ferrocarril

Les vies dels ferrocarrils que enllacen el port i la rodalia amb la resta del país són les següents:

Renfe (ample ibèric)

- A Port-Bou (França) per Mataró i Granollers
- A Puigcerdà (França)
- Al centre, oest i nord del país per: Manresa-Lleida, Sant Vicenç-Lleida, Tarragona-Saragossa
- A l'oest, sud i Llevant del país per: Tarragona-València

Ferrocarrils de la Generalitat de Catalunya

- A Manresa, Súria i Berga (ample mètric)
- A Igualada (ample mètric)
- A Sabadell i Terrassa

2.7.2. Plànol de comunicacions internes

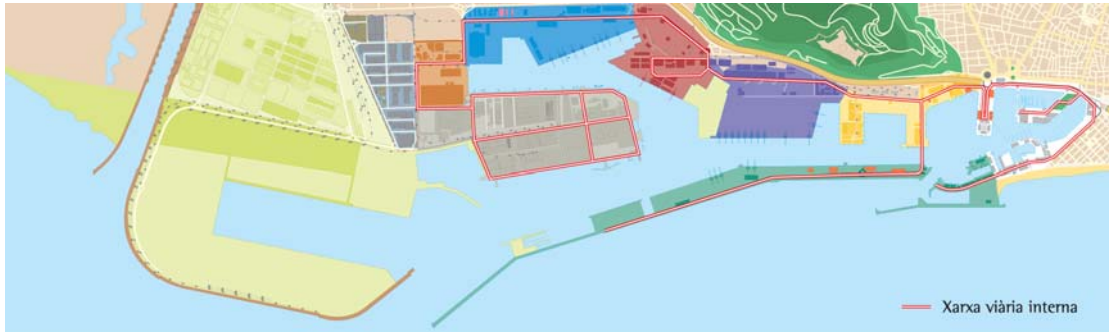

2.7.3. Plànol d'accesos terrestres



2.8. Breu descripció d'instal·lacions per a tràfics específics

Terminals de contenidors i de càrrega general

Càrrega en règim de navegació exterior

Al moll 24 Sud s'ubica la Terminal Pública de Contenidors, concessió atorgada a TCB, SL. Ocupa una superfície de 46,1 ha i disposa de dues línies d'atrada, una al parament Nord, de 350 m de llarg i 12 m de calat i una altra al parament Est, de 1.012 m de llarg i un calat entre 14 i 16 m. Aquesta terminal disposa de 13 grues portacontenidors, 8 de les quals són del tipus post-panamax.

Al moll 29 Príncep d'Espanya, l'empresa Terminal Catalunya SA és titular de la concessió d'una terminal multipropòsit. Amb una superfície de 33,9 ha, una línia d'atrada de 1.653 m i un calat entre 8,7 i 14 m., la terminal disposa de 2 rampes ro-ro i d'una superfície de 22.145 m² de magatzems coberts. Així mateix, la terminal té 8 grues portacontenidors, totes elles del tipus post-panamax.

Als molls 01 Adossat i 20 Ponent, existeixen dues terminals multipropòsit que exploten respectivament les empreses Estibadora de Ponent, SA i Terminal Port-Nou, SA. Aquestes terminals ocupen unes superfícies de 7,6 i 4,9 ha respectivament, amb calats entre 9,5 i 16 m i disposen d'unes línies d'atrada de 480 i 1050 m, respectivament. Tanmateix, disposen en conjunt de 3 rampes ro-ro i Terminal Port Nou, SA d'una superfície de magatzems coberts de 9.000 m². En el moll Adossat, Estibadora de Ponent disposa de 3 grues porta contenidors i Terminal Port-Nou, SA d'una altra, situada igualment en aquest moll.

Càrrega en règim de navegació de cabotatge

Als molls 19 Sant Bertran i 20 Ponent, la Cia. Tramediterrànea disposa d'una superfície en concessió de 10,9 ha destinades al tràfic de passatge i a la manipulació de càrregues rodades (ro-ro). La terminal disposa d'un total de 1.270 m. de línia d'atrada, amb calats entre els 7,8 i 11,2 m. i d'un total de 7 rampes ro-ro.

L'empresa Estibadora de Ponent, SA disposa, en règim d'autorització, d'una superfície de 8.130 m² al moll 27 Lepant destinada a la manipulació de contenidors. Aquesta instal·lació disposa de dos atracs amb rampa ro-ro (atracs núm. 1 i 2), de 170 i 123,5 m. de longitud i de 8,00 i 7,80 m. de calat, respectivament. En aquest emplaçament, Estibadora de Ponent, SA disposa de dues grúes, una de pòrtic de 28 t i una altra portacontenidors de 41 t.

Terminals d'automòbils

Als molls 30 Dàrsena Sud i 31 Dàrsena Interior hi ha les dues terminals d'automòbils: Autoterminal, SA i Setram SA. La línia d'atrada d'aquests molls és de 850 m amb un calat màxim de 12 m i es disposa de quatre atracs ro-ro.

Autoterminal té una superfície en concessió de 29,2 ha, amb 4 magatzems verticals que li han permès ampliar la superfície d'emmagatzematge en 377.975 m². La capacitat de la terminal és de 48.481 vehicles, dels quals 21.500 corresponen a places descobertes i els 26.981 restants a places cobertes. La terminal també disposa d'un centre de personalització de vehicles i un túnel de rentat i desprotecció.

Setram ocupa una superfície en concessió de 8,7 ha i disposa d'un magatzem vertical, que comparteix amb Autoterminal i que li ha permès incrementar la seva superfície en 88.700 m². La capacitat de la terminal és de 10.000 vehicles, dels quals 4.000 corresponen a places cobertes.

Terminal receptora de grans i llavors a granel

Al moll 22B Contradic Est s'ubica la terminal d'Ergansa, especialitzada en la recepció de grans i llavors a granel. Disposava de sitges multicel·lulars amb una capacitat d'emmagatzematge de fins a 170.000 t. En aquesta terminal s'aconsegueix un rendiment pràctic de descàrrega pneumàtica de 900 t/h.

Terminals destinades a la mòlta de fava de soja

Als molls 26B Álvarez de la Campa i 23B Oest hi ha les indústries Cargill Espanya, SA i Bunge Ibérica, SA (abans Moyresa), especialitzades en el tràfic de fava de soja. Disposen de plantes de mòlta amb una capacitat d'1.400.000 t.

Terminal de recepció i embarcament de ciment a granel

Als molls 22C Contradic i 01 Adossat se situen les terminals de ciment Portcemen, SA, i Cemex Espanya, SA, respectivament. Aquests terminals disposen de sitges amb capacitat per a 104.800 t.

Terminal dedicada al embarcament de potasa

La societat Tramer, SA és al moll 22A Contradic Nord i es dedica a l'embarcament de potassa. Disposava d'una capacitat d'emmagatzematge màxima de 80.000 t i està equipada amb un pòrtic de càrrega de 700 t/hora de rendiment.

Terminals per a descàrrega, càrrega i emmagatzematge de líquids i gas líquid

Al port de Barcelona hi ha les següents terminals especialitzades en aquest segment de trànsit: Enagás, SA (gas natural), Relisa (líquids olivosos), Tepsa (químics i petrolífers refinats), Terquimsa (químics líquids), Decal (refinats del petroli), Meroil (refinats del petroli), Sadesa (líquids olivosos), Loiret & Haëntjens Esp., SA (melassa) i CLH, SA (refinats del petroli). Aquestes terminals estan situades als molls 32 Inflamables, 22 Contradic i al tram 4 de la carretera de Circumval·lació. Ocupen una superfície de 61,5 ha amb una línia d'atrada de 2.390 m exclusius i un calat de fins a 12 m. La capacitat total d'emmagatzematge és d'2.546.000 m³.

Terminal de fruita

Al moll 20C Ponent s'ubica la terminal de fruita de Terminal Port Nou, SA. Disposa de 5.556 m² de magatzem frigorífic, amb tres cambres de temperatura independent i emmagatzematge simultani de fins a 6.000 palets, sistema informatitzat de control per codi de barres i plataforma de càrrega de fins a 150 camions diaris.

Terminal de cafè i cacau

Al moll 26 Álvarez de la Campa hi ha la terminal BIT, SA. Amb una superfície d'11.000 m² i una capacitat d'emmagatzematge de cafè i de cacau de 14.000 t, la terminal està en règim de zona franca i disposa de l'homologació del LIFFE (London International Financial Futures and Options Exchange), necessària per al lliurament i la subhasta del cafè.

Terminal per a productes no fèrrics

Al moll 29 Príncep d'Espanya és a la terminal de productes no fèrrics Barcelona Metals, SA, especialitzada en la manipulació, emmagatzematge i la distribució de metalls i els seus aliatges: alumini, coure, níquel, plom, estany i zinc. Aquesta terminal està homologada pel London Metals Exchange (LME).

Magatzem frigorífic

Al moll 19 Sant Bertran s'ubica Interlogística del Frío. La terminal disposa d'un magatzem frigorífic per a l'emmagatzematge de productes peribles, situat en una parcel·la de 7.973 m² i amb unes cambres de fred de 75.000 m³ de capacitat. Disposa, a més, d'un túnel de congelació i està homologada per a l'emmagatzematge intracomunitari.

PLANTA ESQUEMÀTICA DE FARS I BALISES



2.10. Plànol general del port





3 Obres o activitats autoritzades a particulars

Encara que la propietat del sòl correspon al sector públic, la gran majoria de la superfície del port es cedeix, mitjançant títols jurídics, a empreses privades, les quals presten els serveis propis d'un port.

En aquest capítol, en primer lloc, es detallen, ordenats per molls, tots els espais cedits a particulars abans de començar el 2007, amb especificació de l'extensió, la destinació funcional que se'ls ha donat, la data en què es va autoritzar l'ús al particular i el cànon que paga a l'Autoritat Portuària de Barcelona per aquest concepte. Seguidament, es relacionen les obres o activitats que han estat autoritzades durant el 2007.

INTRODUCCIÓ

3.1. Autoritzades abans de començar l'any 2007 i que es mantenen

3.2. Autoritzades l'any 2007

3 Obres o activitats autoritzades a particulars

3.1. Autoritzades abans de començar l'any 2007 i que es mantenen

Núm.	Designació	Superfície m2	Data d'autorització inicial	Titular	Import ocupació més TSG
DIC DE L'EST					
1	Submin. aigua potable Dic de l'Est - carrer Escar	6.494,10 m.l.	APB 26-feb-97	AGUAS DE BARCELONA, SA	-
ADOSSAT					
2	Construcció d'una sitja i instal·lació d'una fàbrica de formigó	8.640,68	APB 30-oct-02	CEMEX ESPAÑA, SA	161.060
3	Construcció d'un heliport	4.227,19	APB 28-maig-03	CAT HELICOPTERS, SL	57.808
4	Terminal pasatgers EE.MM.	5.385,64	APB 26-gen-05	COSTA CROCIERE S.P.A.	64.415 **
5	Terminals pasatgers EE.MM.	6.756,46	APB 28-maig-03	CREUERS DEL PORT BCN, SL	179.524 **
6	Terminal pública de contenidors	97.674,00	APB 29-oct-03	UTE UNIO TERM. EST. LLEVANT T.M. ALCUDIA	260.659 *
7	Terminal pública de contenidors	75.924,95	APB 05-jun-07	ESTIBADORA DE PONENT, SA	434028,61
8	Terminal pública de contenidors	37.454,63	APB 05-jun-07	TERMINAL PORT-NOU, SA	197.695
NOVA BOCANA					
9	Construcció nova bocana	51.148,29	APB 20-dic-06	NOVA BOCANA, SA	1.147.055
LLEVANT					
10	Tinglado	1.052,00	APB 24-abr-95	HÉLICES Y SUMINISTROS NAVALES, SL	34.371
11	Part de Tinglado per a Taller	462,00	PAB 27-maig-91	INGENIERÍAS TÉCNICAS PORTUARIAS	5.458
12	Construcció i reparació naval	6.939,30	APB 30-abr-03	NORTH WIND YARD, SL	125.092
CATALUNYA I OCCIDENTAL					
13	Superfícies i instal. reparació vaixells	31.013,00	O.M. 30-oct-72	UNION NAVAL DE BARCELONA	301.100
NOU					
14	Edifici i instal·lacions	13.704,00	O.M. 20-feb-67	CLUB NATACIÓ BARCELONA	127.897
15	Noves instal·lacions esportives	6.220,00	APB 25-jun-97	CLUB NATACIÓ BARCELONA	65.570
16	Àrea tècnica reparació embarcacions	34.259,38	PAB 30-oct-89	MARINA BARCELONA 92, SA	340.774 **
	Superfície làmina d'aigua	877,55			1.833
17	Nau de pintura per a embarcacions	3.606,00	APB 25-abr-94	MARINA BARCELONA 92, SA	14.035 **
18	Complex esportiu municipal	8.911,40	PAB 3-feb-93	C.N. ATLÉTIC BARCELONETA	57.928
19	Part de l'edifici de l'antiga OTP	3.961,66	APB 30-may-01	G.U. PORT 2000	-
20	Nau	733,00	APB 28-nov-01	CONSORCI EL FAR	exempt
21	Instal·lació i explotació d'un pàrquing		APB 17-jul-02	PARQUING CN ATLÉTIC BARCELONETA	
	Superfície subterrània	11.284,78			105.447
	Superfície en planta	385,09			8.616

Núm.	Designació	Superfície m2	Data d'autorització inicial	Titular	Import ocupació més TSG
BALEARS					
22	Subministrament carburant a pesquers:		APB 15-feb-95	REPSOL CIAL. PROD. PETROLÍFEROS,SA	
	Tancs	101,00			114 *
	Canonades	80,00 m. l.			91 *
	Sortidors	4,00			22 *
	Local	16,00			87 *
RELLOTGE					
23	Marina per a embarcacions esportives:	2.757,07	PAB 05-nov-90	MARINA PORT-VELL, SA	50.134
24	Escola d'oficis marítims (edifici de suport)	2.471,14	APB 15-feb-95	CONSORCI EL FAR	exempt
25	Projectes vinculats a l'UPC (edifici de supo	593,17	APB 25-jun-98	UNIV.POLITÈCNICA DE CATALUNYA	exempt
BARCELONETA					
26	Aparcament Pg. Joan de Borbó	14.678,54	PAB 30-oct-89	CINTRA APARCAMIENTOS, SA	118.281
DIPÒSIT					
27	Edifici	295,00	O.M. 29-abr-67	COL. OF. PES. Y MED. PÚBLICOS	5.986
28	Part Edifici "Palau del Mar"	15.594,00	PAB 30-oct-89	PÒRTIC DE MAR, SA	387.168
29	Palau del Mar (Museu d'Història)	10.006,00	APB 30-mar-95	GENERALITAT DE CATALUNYA	96.108
ESPANYA					
30	Edif. i Instal·lacions esportives	4.184,49	O.M. 25-mar-68	REIAL CLUB MARÍTIM	67.162 **
	Làmina d'aigua	18.241,71			3.797
31	Edif. i Instal·lacions esportives	6.610,17	O.M. 21-feb-67	REIAL CLUB NÀUTIC	70.451 **
	Làmina d'aigua	47194			51.161
32	Centre del Mar "L'Aquàrium"	6.664,00	PAB 30-sep-92	ACUARIOS OCEANWORLD, SL	143.813
33	Centre del Mar "L'Aquàrium"		APB 27-mar-96	ACUARIOS OCEANWORLD, SL	
	Terreny	1.087,15 m. l.			10.159 **
	Trans. aigua mar per a aquari (tram cano	593,22 m. l.			759 **
	(tram canonada submarina)	33			730 **
34	Centre Comercial :		PAB 6-des-89	CORIO REAL ESTATE ESPAÑA, SL	
	Centre Cial. "Maremàgnum"	21.813,25			489.185
	Estac. Subt. Centre Cial.	4.257,75			39.785
35	Sala cinematogràfica		PAB 25-feb-91	TEATRE IMAX BARCELONA, SA	47.728
		2254			
36	Superfície per a terrasses	1.076,00	APB 24-abr-95	TEATRE IMAX BARCELONA, SA	23.221
37	Submin. aigua potable (Sector A-B Port Ve	2.996,00 m. l.	APB 27-oct-95	AGUAS DE BARCELONA, SA	-
BOSCH I ALSINA					
38	Aparcament subterrani		PAB 25-gen-86	BARCELONA SERVEIS MUNICIPALS, SA	
	Superfície edificada	882,25			19.785
	Superfície subterrània	7.262,75			67.865
BARCELONA					
39	World Trade Center Barcelona:		PAB 23-abr-90	WORLD TRADE CENTER BARCELONA, SA	
	Superfície edificada	17.280,67			279.026
	Superfície subterrània	20.366,84			137.024
	Sup. sobre planta 1ª E M	737,00			4.958
40	Estacions Marítimes Nord i Sud, WTCB		APB 28-jul-99	CREUERS DEL PORT DE BARCELONA, SA	

Núm.	Designació	Superfície m2	Data d'autorització inicial	Titular	Import ocupació més TSG	
	Terreny	3.868,74			57.518	
	Superfície subterrània	634,18			9.728	
SANT BERTRAN						
41	Terminal per a passatgers	104.859,00	APB 14-feb-96	Cía. TRASMEDITERRÁNEA, SA	707.068	**
42	Superfície en el tinglado núm. 3	4.800,00	PAB 25-mar-91	PROVIMAR	112.206	
43	Parcel·la per a frigorífics	7.973,46	O.M. 31-maig-60	INTERLOGISTICA DEL FRIO, SA	55.993	*
44	Superfície tinglado núm. 5 i part de la núm.	2.677,71	APB 20-oct-04	CISAM, SA	87.480	
45	Edifici "Apostolado del Mar"	900,00	PAB 18-mar-91	ARQUEBISBAT DE BARCELONA	exempt	
46	Subministrement aigua potable (Sectors 6 i 7)	8.494,00 m. l.	APB 26-maig-99	AGUAS DE BARCELONA, SA	-	
PONENT						
47	Terminal multipòsit:	12.068,41	APB 28-jul-99	TERMINAL PORT-NOU, SA	675.706	**
CONTRADIC						
48	Magatzem de potasses i trabucador de vaç	4.663,00	O.M. 8-maig-58	TRAMER, SA	54.484	
49	Dipòsit regulador de sals potàssiques	3048	R.O. 20-nov-30	TRAMER, SA	35.614	
50	Trabucador de vagon	253,00	O.M. 16-nov-59	TRAMER, SA	2.956	
51	Magatzem de sals	2.200,00	O.M. 23-gen-69	TRAMER, SA	25.705	
52	Dipòsit regulador i inst. càrrega-descàrrega	2836	R.O. 16-gen-26	TRAMER, SA	33.137	
53	Sitja per a grans "A"	2.970,00	O.M. 22-des-61	ERGRANSA	34.636	*
54	Estació càrrega i descàrrega de vagon	164,00	O.M. 21-mar-70	ERGRANSA	2.478	
55	Ampliació Sitges "B" i "C"	4.440,00	O.M. 8-feb-78	ERGRANSA	51.779	*
56	Nau-Magatzem granel agroalimentaris	5.334,37	APB 30-oct.-95	ERGRANSA	62.209	
57	Terminal per a olis i similars		APB 14-feb-96	BUNGE IBERICA, SA		
	Terreny	5.395,00			64.527	
	Canonades	455,00 m. l.			2.721	
58	Terminal per a olis i similars	6.278,00	O.M. 22-feb-63	RECEPTORA DE LIQUIDOS, SL	75.088	
	Canonades	90,00 m. l.			538	
59	Bar	95,87	APB 18-set-02	MARIBEL ROVIRA HERREROS	1.311	
60	Instal·lació per a càrrega de vaixells	10.675,20	APB 13-dic-00	PORTCEMEN, SA	371.005	
61	Magatzem de melassa		PAB 25-feb-91	LOIRET & HAENTJENS ESPAÑA, SA		
	Terreny	3.002,00			35.906	
	Canonades	140,00 m. l.			942	
OEST						
62	Estació mercaderies	5.481,00	O.M. 22-feb-22	FERROCARRILS GEN. CATALUNYA	51.189	
63	Caseta	30,00	O.M. 13-mai-58	FERROCARRILS GEN. CATALUNYA	280	
64	Parcel·la	31.790,00	O.M. 13-abr-77	BUNGE IBERICA, SA	360.588	
SUD						
65	Terminal Pública de Contenidors	352.725,00	PAB 24-feb-92	TCB, SL	5.395.666	**
66	Via apartador	387,69	R.O. 15-gen-31	CLH, SA	1.164	*
67	Parcel·la	635,00	O.M. 19-feb-46	CLH, SA	1.907	*
68	Parcel·la	10.317,62	O.M. 1-des-62	CLH, SA	30.983	*
69	Parcel·la	73.080,00	O.M. 28-jul-67	CLH, SA	219.454	*
70	Oleoducte BAPRAT	2.175,00 m. l.	APB 23-feb-00	CLH, SA	9.072	
71	Parcel·la Pantalà	91.801,62	APB 25-abr-07	CLH, SA	539.966	

Núm.	Designació	Superfície m2	Data d'autorització inicial	Titular	Import ocupació més TSG
ÀLVAREZ DE LA CAMPA					
72	Planta extracció d'oli de soja	38.123,00	O.M. 23-gen-76	CARGILL ESPAÑA, SA	225.710
73	Instal·lació Bàscula Pont de 60 Tm.	200,00	APB 25-abr-94	COL. OF. PESADORES Y MED. PUBLICOS	531 *
EV. FERNANDEZ					
74	Instal·lació d'un depot de contenidors	65.200,00	APB 26-gen-00	ALMAC. DE DEPÓSITO MARTAINER, SA	760.029
75	Parcel·la per a emmagatzematge i rep. de	66.182,57	APB 29-jul-98	PROGECO, SA	771.483 **
76	Parcel·la	1.811,22	APB 23-jul-01	REMOLCADORS BCN, SA	21.398
77	Parcel·la	1.455,78	APB 23-jul-01	SAR REMOLCADORS, SA	17.197
TRAM V					
78	Oficines	263,97	APB 10-nov-01	SDAD. ESTATAL DE ESTIBA Y DESESTIBA	3.119
PRÍncep D'ESPANYA					
79	Terminal multipropòsit:	339.551,18	APB 8-jul-98	TERMINAL CATALUNYA, SA	4.016.361 **
80	Laboratori	593,62	APB 28-oct.-98	SGS ESPAÑOLA DE CONTROL, SA	23.319
TRAM VI					
81	Parcel·la	24.920,60	APB 30 abr 03	TRANS-CATALA, SA	390.471
82	Dipòsit d'emmagatzematge	15.516,87	APB 31-oct.-01	LOGISTICA DE TIERRA, SL	187.115
83	Dipòsit d'emmagatzematge	32.300,35	APB 23-jul-97	DAMEX, SA	523.430
84	Magatzem per a sal	7.305,00	APB 30-set-98	SAL COSTA, SA	74.672
85	Explotació d'un centre assistencial	1.090,14	APB 25-oct-00	SDAD. ESTATAL DE ESTIBA Y DESESTIBA	11.143
86	Parcel·la per a taller	4.836,00	O.M. 20-set-77	SETRAM, SA	39.513
87	Llatzaret i Laboratori	3.606,40	O.M. 3-mar-72	GENERALITAT DE CATALUNYA	18.155
88	Subministrament aigua potable (Sector 5)	3.764,00 m. l.	APB 27-oct-95	AGUAS DE BARCELONA, SA	-
DÀRSENA SUD					
89	Terminal d'automòbils	291.977,00	PAB 27-nov-89	AUTOTERMINAL, SA	2.693.663
90	Terminal d'automòbils	84.387,43	PAB 25-nov-92	SETRAM, SA	884.495
ZONA SUD					
91	Nau industrial al carrer Y	12.094,00	PAB 8-oct-90	CONTENOSA	71.446 *
92	Nau industrial al carrer Y	12.094,00	APB 30-may-07	A. PEREZ Y CIA, SL	71.446
93	Parcel·la	10.000,00	APB 17 dic 03	HIANSA, SA	113.969
94	Parcel·la	6.931,97	APB 24-jul-02	HORMIGONES UNILAND, SA	81.902
95	Estació de servei	5.250,00	PAB 28-gen-91	AGIP ESPAÑA, SA	102.437
96	Nau industrial	4.926,00	PAB 26-feb-91	MINIS. HACIENDA (DUANA)	exempt
97	Nau per a embalatge industrial	10.278,98	APB 26-abr-2006	SERVEIS RECIPE (TM2)	192.144
INFLAMABLES					

Núm.	Designació	Superfície m2	Data d'autorització inicial	Titular	Import ocupació més TSG
98	Rentador de cisternes	10.992,70	APB 25-jun-98	LAVADEROS DE CISTERNAS, SA	129.880
99	Parcel·la per a magatzem d'hidrocarburs i c	107.881,98	PAB 03-oct-88	DECAL ESPAÑA, SA	1.129.186 **
100	Terminal productes químics	30.159,24	O.M. 04-oct-73	TERMINALES QUÍMICOS, SA	255.790 *
101	Terminal granel líquid d'us general	20.473,10	APB 30-nov-05	TERMINALES QUÍMICOS, SA	182.473 *
102	Terminal productes químics	50674,53	APB 31-oct-07	TERMINALES QUÍMICOS, SA	111.658
	Rack aeri	57,69 m. l.	APB 31-oct-07	TERMINALES QUÍMICOS, SA	42
103	Terminal productes petrolífers	166.691,70	APB 29-mar-06	TERMINALES PORTUARIAS, SL	2.281.573
104	Parcel·la per a magatzem de produc. líquid	27.411,42	O.M. 17-set-73	RECEPTORA DE LÍQUIDOS, SL	547.543
105	Planta de regasificació		O.M. 24-feb-65	ENAGAS, SA	
	Terreny reblert	139.505,00			1.115.019
	Terreny	130.247,00			1.363.100
	Canonades i canalització aèrea	6.916,00			72.379
	Superfície làmina d'aigua	1.422,30			49.359
106	Parcel·la per a tractament de residus		PAB 27-maig-91	ECOLOGICA IBERICA Y MEDITERRANEA	
	Terreny	12.887,10			152.228
	Rack aeri	59,76			313
107	Gaseoducte		APB 30-jun-99	ENAGAS, SA	
	Gasoducte submarí	11.770,00 m. l.			1.309
	Gasoducte submarí part terrestre	1.050,00 m. l.			5.663
108	Subministrement aigua potable (Sector 4)	3.515,00 m. l.	APB 23-jul-97	AGUAS DE BARCELONA, SA	-
RASA CANONADES					
109	Canonades	2.203,35 m. l.	PAB 3-oct-88	DECAL ESPAÑA, SA	18.325 **
110	Canonades	2.365,00 m. l.	PAB 3-oct-88	DECAL ESPAÑA, SA	22.270
111	Canonades	1.271,81 m. l.	APB 31-oct-07	TERMINALES QUÍMICOS, SA	1.849
112	Canonades	2.392,00 m. l.	J.P. 12-des-74	TERMINALES PORTUARIAS, SL	18.160
113	Canonades	1.053,00 m. l.	PAB 1-gen-91	RECEPTORA DE LÍQUIDOS, SL	9.585
114	Trams de gasoducte	6.447,00 m. l.	APB 25-abril-01	ENAGAS, SA	20.290 **
115	Gasoducte	2.300,00 m. l.	APB 26-maig-99	ENAGAS, SA	19.356
116	Canonades	1.737,00 m. l.	APB 26-jun-96	GAS NATURAL SDG, SA	14.698
117	Canonades	3.949,31 m. l.	APB 27-nov.02	GESTORA CONCESION PUERTO BCN AIE	26.457 **
NOU CONTRADIC					
118	Superfície per la instal·lació d'un parc de te	421.861,00	APB 26-jun-96	MUELLES Y ESPACIOS PORTUARIOS, SA	1.771.341
Z.A.L. (1ª. FASE)		424.286,50	varis	CENTRO INTERMODAL LOGÍSTICA, SA	4.130.144

Núm.	Designació	Superfície m2	Data d'autorització inicial	Titular	Import ocupació més TSG
Z.A.L.	(2ª. FASE)	717.637,00	varis	CENTRO INTERMODAL LOGÍSTICA, SA	2.884.006
ZONA PRAT					
119	Parcel·la canalització	932,50	APB 26-apb-07	ENS ABAST. AIGUA TER LLOBREGAT	1.020
OTROS					
120	Parcel·la	492,14	APB 29-maig-02	AJUNTAMENT DE CADAQUÉS	-
121	Parc d'esculls	90.251,00	APB 18-dec-02	AJUNTAMENT DE BARCELONA	-
122	Parcel·la	238,47	APB 18-dec-02	AJUNTAMENT DE TOSSA DE MAR	-
(**) modificades durant l'any.					
(*) Baixes produïdes durant l'any.					

3.2. Autoritzades l'any 2007

Núm.	Designació	Data d'autorització	Titular	Taxa Euros/m2/any	Import anual (euros)
1	Ampliació de la superfície de la concessió	APB 31-ene-2007	REIAL CLUB MARÍTIM DE BARCELONA	16,05	70.959,00
2	Modificació de la superfície de la concessió per a la construcció d'una via ferroviària	APB 31-ene-2007	PROGECO, SA	10,79	771.483,00
3	Modificació de la concessió	APB 28-feb-2007	REAL CLUB NAUTICO	16,05	121.612,00
5	Modificació de concessió administrativa "Desdoblamiento del gasoducto Barcelona-Valencia-Vascongadas tramo l'Arboç.- Planta de Barcelona	APB 28-mar-2007	ENAGAS, SA	10,79	20.289,64
6	Modificació de la superfície de la concessió del moll Princep d'Espanya	APB 25-abr-2007	TERMINAL CATALUNYA, SA	12,84	4.016.361,00
7	Regularització de l'ocupació d'una estació de servei al carrer "Y"	APB 25-abr-2007	AGIP ESPAÑA, SA	10,73	102.437,00
8	Transmissió de la concessió que poseeix a la Dàrsena Sud a nom de A.Pérez y Cia, SA	APB 30-may-2007	CONTENOSA	10,79	142.892,00

Núm.	Designació	Data d'autorització	Titular	Taxa Euros/m2/any	Import anual (euros)
9	Atorgament d'una concessió per la instal·lació d'una estació transformadora	APB 25-jul-2007	ELECTRA DE ABUSEJO, SL	3,81	45.546,00
11	Modificació concessió i ratificació adenda al conveni de data 5 de setembre 2006	APB 26-sep-2007	CLH, SA	7,70	539.966,00
12	Atorgament d'una concessió per a la utilització de la zona de serveis del port per l'accés a la futura planta desalinitzadora i l'ocupació d'una superfície per a la instal·lació de canalitzacions elèctriques (Zal 2ª fase)	APB 26-sep-2007	ENS ABAST. AIGUA TER LLOBREGAT	10,79	1.020,00
14	Extinció de les dues concessions que posseeix i atorgament d'una concessió administrativa	APB 31-oct-2007	TERMINALES QUÍMICOS, SA	8,99	113.549,00
16	Agrupació diverses concessions i modificació de la concessió resultant	APB 19-dic-2007	ERGRANSA, SA	11,57	147.558,56

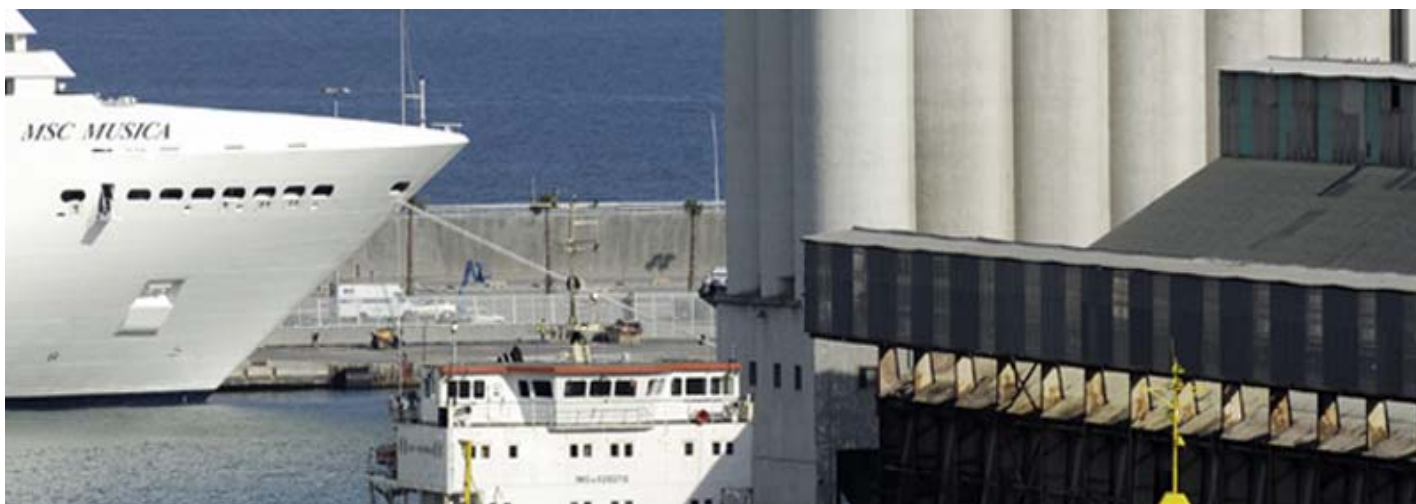

4 Estadístiques de tràfic

Aquest capítol conté una extensa descripció del tràfic del Port de Barcelona. Aquestes estadístiques mostren el moviment de passatgers, el nombre de vaixells entrats, - classificats segons dimensions, bandera i tipus - i el tràfic de mercaderies registrat l'any 2007. Cal destacar que el punt 4.7 conté informació específica sobre el trànsit contenitzat i que el punt 4.8 ofereix un resum del conjunt del tràfic del Port de Barcelona.

INTRODUCCIÓ

4.1. Tràfic de passatge

4.1.1. Passatgers

4.1.1.1. Passatgers, nombre

4.1.1.2. Passatgers de línia regular, nombre. Ports d'origen i de destinació

4.1.2. Vehicles en règim de passatge. Nombre d'unitats

4.2. Vaixells

4.2.1. Vaixells mercants

4.2.1.1. Distribució per tonatge

4.2.1.2. Distribució per bandera

4.2.1.3. Distribució per tipus de vaixells

4.2.2. Vaixells de guerra

4.2.3. Embarcacions de pesca fresca

4.2.4. Embarcacions d'esbarjo

4.2.5. Vaixells entrats per desballestar

4.2.6. Altres embarcacions

4.3. Mercaderies

4.3.1. Mogudes per molls i atracadors del Servei

4.3.2. Mogudes per molls i atracadors de particulars

4.3.3. Embarcades i desembarcades durant l'any

4.3.4. Total mercaderies per països d'origen i destinació

4.3.5. Mercaderies transbordades

4.3.6. Tràfic de càrrega horitzontal

4.3.6.1 Resum del tràfic de càrrega horitzontal

4.3.6.2 Unitats de transport intermodal (UTI) de càrrega horitzontal

4.3.6.3 Unitats de vehicles en règim de mercaderia

4.3.7. Classificació de mercaderies

4.3.7.1 Classificació segons la seva naturalesa

4.3.7.2 Classificació segons la seva naturalesa i presentació

4.3.7.3 Classificació de mercaderies en trànsit segons la seva naturalesa

4.3.7.4 Classificació de mercaderies segons NST-2000

4.4. Tràfic interior

4.5. Avituallaments

4.6. Pesca capturada

4.7. Tràfic de contenidors

4.7.1. Contenedors de 20 peus

4.7.2. Contenedors de més de 20 peus

4.7.2. Contenedors de més de 20 peus

- 4.7.4. Contenedors de 20 peus o més grans, en trànsit**
- 4.7.5. Total contenidors equivalents a 20 peus (TEUS)**
- 4.7.6. Contenedors equivalents a 20 peus (TEUS) en trànsit**
- 4.7.7. Mercaderies transportades en contenidors classificades segons la seva naturalesa**

- 4.8. Resum general del tràfic marítim**
 - 4.8.1. Quadre general n. 1**
 - 4.8.2. Quadre general n. 2 (inclòs el tràfic interior, avituallament i pesca fresca)**
 - 4.8.3. Quadre general n. 3**

- 4.9. Tràfic terrestre**

4 Estadístiques de tràfic

4.1. Tràfic de passatge

4.1.1. Passatgers

4.1.1.1. Passatgers, nombre

		Cabotatge	Exterior	Total	Interior
LÍNIA REGULAR	Embarcats	401.531	153.025	554.556	
	Desembarcats	377.463	182.007	559.470	
	Total	778.994	335.032	1.114.026	
DE CREUER	Inici de Línia			486.994	
	Final de Línia			489.435	
	En trànsit			789.409	

4.1.1.2. Passatgers de línia regular, nombre. Ports d'origen i de destinació

Port d'origen o destí	Cabotatge		Exterior		Total
	Embarcats	Desembarcats	Embarcats	Desembarcats	
ALCUDIA	4.030	3.892			7.922
ALGECIRAS	60	436			496
IBIZA	37.444	95.220			132.664
MAHON	75.431	75.510			150.941
PALMA DE MALLORCA	233.859	153.251			387.110
CIUDADELA	26.018	25.776			51.794
SAN ANTONIO	24.689	23.797			48.486
SUBTOTAL	401.531	377.882			779.413
CIVITAVECCHIA			86.817	90.669	177.486
GÉNOVA			48.871	71.619	120.490
LIVORNO			7.598	7.574	
SUBTOTAL			143.286	169.862	313.148
ALTRES			9.739	11.726	21.465
TOTAL	401.531	377.882	153.025	181.588	1.114.026

4.1.2. Vehicles en règim de passatge. Nombre d'unitats

Tipus de navegació	Tipus de vehicle	Embarcats	Desembarcats	Total
CABOTATGE	MOTOCICLETES	10.854	8.869	19.723
	COTXES	97.528	92.742	190.270
	FURGONETES	558	556	1.114
	AUTOBUSOS	784	677	1.461
	TOTAL	109.724	102.844	212.568
EXTERIOR	MOTOCICLETES	3.314	3.409	6.723
	COTXES	18.701	20.814	39.515
	FURGONETES	2	24	26
	AUTOBUSOS	1.190	1.161	2.351
	TOTAL	23.207	25.408	48.615
TOTAL		132.931	128.252	261.183

4.2. Vaixells

4.2.1. Vaixells mercants

4.2.1.1. Distribució per tonatge

	Total	Fins a 3.000	3.001 a 5000	5.001 a 10.000	10.001 a 25.000	25.001 a 50.000	més de 50.000
ESPANYOLS							
Nombre	2.173	167	259	359	902	474	12
Gt	32.059.018	429.352	1.081.648	2.336.218	14.725.470	12.388.336	1.097.994
ESTRANGERS							
Nombre	7.769	446	732	1.204	2.150	2.128	1.109
Gt	208.327.118	1.025.815	3.015.323	9.017.338	39.646.433	72.410.899	83.211.310
TOTAL							
Nombre	9.942	613	991	1.563	3.052	2.602	1.121
Gt	240.386.136	1.455.167	4.096.971	11.353.556	54.371.903	84.799.235	84.309.304
Percentatge sobre el total %							
Nombre	100,00%	6,17%	9,97%	15,72%	30,70%	26,17%	11,28%
GT	100,00%	0,61%	1,70%	4,72%	22,62%	35,28%	35,07%

4.2.1.2. Distribució per bandera

Bandera	Nº de buques	G.T.
ALBANIA	2	2.944
ALEMANYA	132	3.792.560
ANTIGUA I BARBUDA	386	3.486.758
ANTILLES NEERLANDESES	45	480.779
ARÀBIA SAUDITA	7	218.269
ALGÈRIA	31	552.281
ÀUSTRIA	83	409.190
BAHAMES	425	20.923.270
BÈLGICA	13	220.311
BELIZE	7	70.828
BERMUDES	95	5.881.756
BULGÀRIA	47	261.818
CAMBODJA	3	10.668
XINA	38	1.289.753
XIPRE	287	4.751.078
COMORES	6	9.836
COREA DEL SUD	25	1.297.476
CROACIA	2	11.238
DINAMARCA	78	3.910.450
DOMINICA	1	6.656
EGIPTE	16	216.636
EMIRATS ÀRABS	12	390.408
ESPANYA	2.173	32.059.018
ESTATS UNITS	9	453.453
ESTÒNIA	201	3.608.955
ETIÒPIA	2	23.462
RÚSSIA	18	90.687
FILIPINES	24	773.332
FINLÀNDIA	1	4.295
FRANÇA	77	2.570.918
GEÒRGIA	5	14.538
GIBRALTAR	62	394.052
GRÈCIA	90	2.709.273
HONG KONG	58	2.305.986
ÍNDIA	1	15.709
IRAN	7	29.932
IRLANDA	13	67.655

Bandera	Nº de buques	G.T.
ILLES CAIMAN	8	243.668
ILLES MARSHALL	268	4.934.927
ILLES WALLIS Y FUTUNA	3	44.949
ISRAEL	36	1.931.346
ITÀLIA	1.362	45.113.445
JAMAICA	6	56.208
JAPÓ	36	1.671.403
KUWAIT	14	455.476
LÍBAN	1	3.495
LIBÈRIA	383	13.590.759
LÍBIA	1	1.196
LITUÀNIA	1	2.926
LUXEMBURG	3	13.003
MALÀISIA	10	467.579
MALTA	710	10.386.746
MARROC	65	1.023.151
MONGÒLIA	1	1.826
NORUEGA	122	3.263.242
PAÏSOS BAIXOS (HOLANDA)	166	1.834.749
PANAMÀ	974	34.369.506
PORTUGAL	92	684.378
QATAR	11	343.622
REGNE UNIT	833	20.941.072
RUMANIA	1	4.991
SAINT KITTS AND NEVIS	4	6.684
SAN VICENTE Y LAS GRANADINAS	51	306.144
SEYCHELLES	1	22.346
SINGAPUR	57	2.200.842
SÍRIA	3	19.086
ESLOVÀQUIA	3	7.655
SUÈCIA	16	838.337
SUÏSSA	3	8.997
TAIWAN (REPÚBLICA XINA)	5	185.115
TAILÀNDIA	1	4.357
TUNÍSIA	46	820.476
TURQUIA	151	1.066.041
UCRAÏNA	8	29.293
VANUATU	4	170.872
TOTAL	9.942	240.386.136

4.2.1.3. Distribució per tipus de vaixells

Tipus de vaixells	Espanyols		Estrangers		Totales	
	Nº	GT	Nº	GT	Nº	GT
TANCS	108	1.805.793	719	13.138.074	827	14.943.867
GRANELERS	56	189.000	127	2.480.621	183	2.669.621
CÀRREGA GENERAL	15	93.483	1.056	4.994.711	1.071	5.088.194
RO-RO MERCADERIES	175	2.196.783	1.115	30.298.481	1.290	32.495.264
RO-RO MIXTOS	1.635	25.141.085	1.782	43.329.487	3.417	68.470.572
NOMÉS PASSATGE			820	46.988.240	820	46.988.240
PORTACONTENIDORS	184	2.632.874	2.081	65.993.188	2.265	68.626.062
FRIGORÍFICS			50	609.049	50	609.049
PETROLIERS			19	495.267	19	495.267
TOTAL TIPUS VAIXELL	2.173	32.059.018	7.769	208.327.118	9.942	240.386.136

4.2.2. Vaixells de guerra

	Espanyols	Estrangers	Total
Nombre	8	42	50
Ton. desplaçament	8.263	136.012	144.275

4.2.3. Embarcacions de pesca fresca

Amb base al port

Nombre:**

GT: n/d

** Font Capitanía Marítima de Barcelona.

4.2.4. Embarcacions d'esbarjo

Nombre:**

GT: n/d

** Font Capitanía Marítima de Barcelona.

4.2.5. Vaixells entrats per desballestar

No hi ha dades

4.2.6. Altres embarcacions

Tipus	Nombre	G.T.
Auxiliar	1	415
Barcassa	5	1.529
Bot pràctics	5	75
Draga	2	921
Llanxa	9	125
Oceanogràfic	13	20.946
Altres	8	5.270
Pontó	3	9.989
Remolcador	50	27.925
Training	3	2.839
TOTAL	99	70.034

4.3. Mercaderies

4.3.1. Mogudes per molls i atracadors del Servei

Mercaderies	Cabotatge			Exterior			Total cab+ext		
	Càrrega	Descàrrega	Total	Càrrega	Descàrrega	Total	Càrrega	Descàrrega	Total
G. líquids									
2 FUEL	0	309.096	309.096	0	154.751	154.751	0	463.846	463.846
3 GASOILS		15.520	15.520	14.928	2.152.362	2.167.290	14.928	2.167.882	2.182.810
4 GASOLINA		155.900	155.900		309.958	309.958	0	465.858	465.858
6 ALTRES PRODUCTES PETROLÍFERS			0	0	56.257	56.257	0	56.257	56.257
7 GASOS ENERGÈTICS DEL PETROLI		18.007	18.007		61.852	61.852	0	79.859	79.859
16 ADOB NATURAL/ARTIFICIAL			0		17.868	17.868	0	17.868	17.868
17 PRODUCTES QUÍMICS	40.094	95.320	135.414	152.236	613.072	765.308	192.330	708.392	900.722
24 VINS, BEGUDES, ALCOHOLS I DERIVATS	0		0	1.166	11.273	12.438	1.166	11.273	12.438
29 OLIS I GREIXOS	450		450	41.010	428.812	469.822	41.460	428.812	470.272
30 ALTRES PRODUCTES ALIMENTARIS			0		13.535	13.535	0	13.535	13.535
TOTAL	40.544	593.843	634.387	209.339	3.819.740	4.029.080	249.883	4.413.583	4.663.466
G. sòlids inst. esp.									
18 CIMENT I CLÍNQUER	11.737	464.122	475.859	76.701	253.688	330.389	88.438	717.810	806.248
21 CEREALS I LES SEVES FARINES		21.618	21.618		688.589	688.589	0	710.207	710.207
22 FAVES I FARINA DE SOJA		23.939	23.939		627.868	627.868	0	651.807	651.807
TOTAL	11.737	509.678	521.415	76.701	1.570.145	1.646.846	88.438	2.079.824	2.168.262
G. sòlid. sense int.esp.									
10 ALTRES MINERALS		4.390	4.390		110.290	110.290	0	114.680	114.680
11 FERRALLA	4.918	17.488	22.406	0	180.504	180.504	4.918	197.992	202.910
12 CARBONS			0		175.070	175.070	0	175.070	175.070
15 POTASSES	42.090		42.090	332.138		332.138	374.228	0	374.228
16 ADOB NATURAL/ARTIFICIAL			0		3.294	3.294	0	3.294	3.294
17 PRODUCTES QUÍMICS			0		35.418	35.418			
21 CEREALS I LES SEVES FARINES			0		12.883	12.883			
25 SAL COMUNA		17.767	17.767			0	0	17.767	17.767
37 PINSO I FARRATGES			0	11.288		11.288	11.288	0	11.288
TOTAL	47.008	39.645	86.653	343.426	517.459	860.885	390.434	557.104	947.538
General									
1 CRU DE PETROLI	223	28	251	280	386	666	503	414	917
2 FUEL	2.177	0	2.177	5.151	1.668	6.819	7.328	1.668	8.996
3 GASOILS	90		90	183		183	273	0	273
4 GASOLINA	291		291	62	138	200	353	138	491
5 ASFALT	1.327		1.327	398	384	782	1.725	384	2.109
6 ALTRES PRODUCTES PETROLÍFERS	3.251	68	3.319	19.399	13.013	32.411	22.650	13.080	35.730
7 GASOS ENERGÈTICS DEL PETROLI	28.587	959	29.546	5.899	12.256	18.155	34.486	13.215	47.701
8 MINERAL DE FERRO	989	82	1.071	514	12.876	13.390	1.502	12.959	14.461
9 PIRITES, PIRITES CALCINADES			0	808	1.789	2.597	808	1.789	2.597
10 ALTRES MINERALS	38.807	5.599	44.406	427.574	449.055	876.630	466.381	454.655	921.035

Mercaderies	Cabotatge			Exterior			Total cab+ext		
	Càrrega	Descàrrega	Total	Càrrega	Descàrrega	Total	Càrrega	Descàrrega	Total
11 FERRALLA	1.029	57.477	58.506	39.645	32.942	72.588	40.674	90.419	131.093
12 CARBONS	1.324	202	1.526	11.253	35.600	46.854	12.578	35.802	48.379
13 PRODUCTES SIDERÚRGICS	112.588	4.992	117.580	394.670	1.172.880	1.567.550	507.258	1.177.872	1.685.129
14 FOSFATS	567		567	1.950	2.883	4.833	2.517	2.883	5.400
15 POTASSES	50		50	1.548	3.171	4.719	1.598	3.171	4.769
16 ADOB NATURAL/ARTIFICIAL	17.885	69	17.955	45.551	20.512	66.063	63.436	20.581	84.018
17 PRODUCTES QUÍMICS	223.125	37.537	260.662	2.015.872	1.544.730	3.560.601	2.238.997	1.582.267	3.821.263
18 CIMENT I CLÍNQUER	51.380	318	51.699	17.244	7.203	24.447	68.624	7.522	76.146
19 FUSTES	24.465	2.949	27.414	144.988	174.770	319.758	169.453	177.719	347.172
20 ALTRES MATERIALS DE CONSTRUCCIÓ	198.819	3.670	202.489	484.900	479.063	963.962	683.719	482.733	1.166.452
21 CEREALS I LES SEVES FARINES	26.193	30	26.223	62.918	79.637	142.555	89.112	79.666	168.778
22 FAVES I FARINA DE SOJA	139		139	2.203	5.269	7.472	2.343	5.269	7.611
23 FRUITES, HORTALISSES, LLEGUMS	63.019	66.948	129.967	225.986	386.542	612.528	289.004	453.490	742.495
24 VINS, BEGUDES, ALCOHOLS I DERIVATS	294.068	15.505	309.573	411.559	244.806	656.365	705.627	260.311	965.938
25 SAL COMUNA	2.234	528	2.761	11.996	9.617	21.613	14.230	10.144	24.374
26 PAPER I PASTA	40.683	52.776	93.459	1.062.010	626.543	1.688.553	1.102.693	679.319	1.782.012
27 CONSERVES	7.540	91	7.631	140.109	159.033	299.142	147.649	159.124	306.773
28 TABAC, CAFÈ I CACAU	17.426	384	17.809	256.400	504.630	761.030	273.825	505.014	778.839
29 OLIS I GREIXOS	14.286	1.282	15.568	164.610	69.680	234.290	178.896	70.961	249.857
30 ALTRES PRODUCTES ALIMENTARIS	609.891	24.567	634.457	706.549	602.024	1.308.573	1.316.439	626.591	1.943.030
31 MAQUINÀRIA I RECANVIS	130.696	20.737	151.432	751.751	1.063.853	1.815.604	882.447	1.084.589	1.967.036
32 AUTOMÒBILS I PECES	97.960	25.877	123.837	973.469	666.536	1.640.005	1.071.429	692.413	1.763.842
33 PESCA CONGELADA	6.068	1.368	7.436	45.461	58.849	104.310	51.530	60.217	111.746
34 RESTA MERCADERIA SEGONS LA SEVA NATURALESA	769.013	99.350	868.362	2.036.944	3.004.567	5.041.511	2.805.957	3.103.917	5.909.874
35 GAS NATURAL	15.453	109	15.562	123	320	442	15.576	429	16.005
36 ALTRES PRODUCTES METAL·LÚRGICS	9.033	1.306	10.340	90.250	172.338	262.588	99.284	173.644	272.928
37 PINSO I FARRATGES	89.329	2.674	92.004	467.795	131.846	599.642	557.124	134.521	691.645
38 TARA DE PLATAFORMES I VAGONS (RO-RO)	1.285.046	1.299.564	2.584.611	626.616	612.396	1.239.011	1.911.662	1.911.960	3.823.622
39 TARA DE CONTENIDORS	294.480	321.828	616.308	2.327.872	2.310.607	4.638.479	2.622.352	2.632.435	5.254.787
TOTAL	4.479.532	2.048.872	6.528.404	13.982.511	14.674.409	28.656.920	18.462.043	16.723.281	35.185.325
TOTAL	4.578.821	3.192.038	7.770.859	14.611.978	20.581.754	35.193.732	19.190.799	23.773.792	42.964.591

4.3.2. Mogudes per molls i atracadors de particulars

Mercaderies	Cabotatge			Exterior			Total cab+ext		
	Càrrega	Descàrrega	Total	Càrrega	Descàrrega	Total	Càrrega	Descàrrega	Total
G. líquids									
2 FUEL		409.413	409.413	19.901		19.901	0	429.313	429.313
3 GASOILS	25.226	7.421	32.647	120.223	441.362	561.585	145.449	448.783	594.231
4 GASOLINA	33.646	234.849	268.495	45.513	378.951	424.463	79.159	613.800	692.959
24 VINS, BEGUDES, ALCOHOLS I DERIVATS				194					
29 OLIS I GREIXOS			0	43.785		43.785	43.785	0	43.785
35 GAS NATURAL		11.276	11.276		4.555.303	4.555.303	0	4.566.578	4.566.578
TOTAL	58.871	662.959	721.830	209.715	5.395.516	5.605.037	268.587	6.058.474	6.326.867
G. sòlids inst. esp.									
22 FAVES I FARINA DE SOJA			0		722.341	722.341	0	722.341	722.341
37 PINSO I FARRATGES			0	17.451		17.451	17.451	0	17.451
TOTAL	0	0	0	17.451	722.341	739.793	17.451	722.341	739.793
G. sòlid. sense int. esp.									
37 PINSO I FARRATGES			0	14.661		14.661	14.661	0	14.661
TOTAL	0	0	0	14.661	0	14.661	14.661	0	14.661
TOTAL	58.871	662.959	721.830	241.827	6.117.857	6.359.490	300.699	6.780.815	7.081.320

4.3.3. Embarcades i desembarcades durant l'any

Mercaderies	Cabotatge			Exterior			Total cab+ext		
	Càrrega	Descàrrega	Total	Càrrega	Descàrrega	Total	Càrrega	Descàrrega	Total
G. líquids									
2 FUEL	0	718.508	718.508	0	174.651	174.651	0	893.160	893.160
3 GASOILS	25.226	22.941	48.167	135.151	2.593.724	2.728.875	160.377	2.616.665	2.777.042
4 GASOLINA	33.646	390.749	424.395	45.513	688.909	734.421	79.159	1.079.658	1.158.817
6 ALTRES PRODUCTES PETROLÍFERS			0	0	56.257	56.257	0	56.257	56.257
7 GASOS ENERGÈTICS DEL PETROLI		18.007	18.007		61.852	61.852	0	79.859	79.859
16 ADOB NATURAL/ARTIFICIAL			0		17.868	17.868	0	17.868	17.868
17 PRODUCTES QUÍMICS	40.094	95.320	135.414	152.236	613.072	765.308	192.330	708.392	900.722
24 VINS, BEGUDES, ALCOHOLS I DERIVATS	0		0	1.360	11.273	12.632	1.360	11.273	12.632
29 OLIS I GREIXOS	450		450	84.795	428.812	513.607	85.245	428.812	514.057
30 ALTRES PRODUCTES ALIMENTARIS			0		13.535	13.535	0	13.535	13.535
35 GAS NATURAL	0	11.276	11.276		4.555.303	4.555.303	0	4.566.578	4.566.578
TOTAL	99.415	1.256.801	1.356.217	419.054	9.215.256	9.634.310	518.470	10.472.057	10.990.527
G. sòlids inst. esp.									
18 CIMENT I CLÍNQUER	11.737	464.122	475.859	76.701	253.688	330.389	88.438	717.810	806.248
21 CEREALS I LES SEVES FARINES		21.618	21.618		688.589	688.589	0	710.207	710.207
22 FAVES I FARINA DE SOJA		23.939	23.939		1.350.210	1.350.210	0	1.374.148	1.374.148

Mercaderies	Cabotatge			Exterior			Total cab+ext		
	Càrrega	Descàrrega	Total	Càrrega	Descàrrega	Total	Càrrega	Descàrrega	Total
37 PINSO I FARRATGES			0	17.451		17.451	17.451	0	17.451
TOTAL	11.737	509.678	521.415	94.152	2.292.487	2.386.639	105.889	2.802.165	2.908.054
G. sòlid. sense int.esp.									
10 ALTRES MINERALS		4.390	4.390		110.290	110.290	0	114.680	114.680
11 FERRALLA	4.918	17.488	22.406	0	180.504	180.504	4.918	197.992	202.910
12 CARBONS			0		175.070	175.070	0	175.070	175.070
15 POTASSES	42.090		42.090	332.138		332.138	374.228	0	374.228
16 ADOB NATURAL/ARTIFICIAL			0		3.294	3.294	0	3.294	3.294
17 PRODUCTES QUÍMICS			0		35.418	35.418	0	35.418	35.418
21 CEREALS I LES SEVES FARINES			0		12.883	12.883	0	12.883	12.883
25 SAL COMUNA		17.767	17.767			0	0	17.767	17.767
37 PINSO I FARRATGES			0	25.949		25.949	25.949	0	25.949
TOTAL	47.008	39.645	86.653	358.087	517.459	875.546	405.095	557.104	962.199
General									
1 CRUDO DE PETROLEO	223	28	251	280	386	666	503	414	917
2 FUEL	2.177	0	2.177	5.151	1.668	6.819	7.328	1.668	8.996
3 GASOILS	90		90	183		183	273	0	273
4 GASOLINA	291		291	62	138	200	353	138	491
5 ASFALT	1.327		1.327	398	384	782	1.725	384	2.109
6 ALTRES PRODUCTES PETROLÍFERS	3.251	68	3.319	19.399	13.013	32.411	22.650	13.080	35.730
7 GASOS ENERGÈTICS DEL PETROLI	28.587	959	29.546	5.899	12.256	18.155	34.486	13.215	47.701
8 MINERAL DE FERRO	989	82	1.071	514	12.876	13.390	1.502	12.959	14.461
9 PIRITES, PIRITES CALCINADES			0	808	1.789	2.597	808	1.789	2.597
10 ALTRES MINERALS	38.807	5.599	44.406	427.574	449.055	876.630	466.381	454.655	921.035
11 FERRALLA	1.029	57.477	58.506	39.645	32.942	72.588	40.674	90.419	131.093
12 CARBONS	1.324	202	1.526	11.253	35.600	46.854	12.578	35.802	48.379
13 PRODUCTES SIDERÚRGICS	112.588	4.992	117.580	394.670	1.172.880	1.567.550	507.258	1.177.872	1.685.129
14 FOSFATS	567		567	1.950	2.883	4.833	2.517	2.883	5.400
15 POTASSES	50		50	1.548	3.171	4.719	1.598	3.171	4.769
16 ADOB NATURAL/ARTIFICIAL	17.885	69	17.955	45.551	20.512	66.063	63.436	20.581	84.018
17 PRODUCTES QUÍMICS	223.125	37.537	260.662	2.015.872	1.544.730	3.560.601	2.238.997	1.582.267	3.821.263
18 CIMENT I CLÍNQUER	51.380	318	51.699	17.244	7.203	24.447	68.624	7.522	76.146
19 FUSTES	24.465	2.949	27.414	144.988	174.770	319.758	169.453	177.719	347.172
20 ALTRES MATERIALS DE CONSTRUCCIÓ	198.819	3.670	202.489	484.900	479.063	963.962	683.719	482.733	1.166.452
21 CEREALS I LES SEVES FARINES	26.193	30	26.223	62.918	79.637	142.555	89.112	79.666	168.778
22 FAVES I FARINA DE SOJA	139		139	2.203	5.269	7.472	2.343	5.269	7.611
23 FRUITES, HORTALISSES, LLEGUMS	63.019	66.948	129.967	225.986	386.542	612.528	289.004	453.490	742.495
24 VINS, BEGUDES, ALCOHOLS I DERIVATS	294.068	15.505	309.573	411.559	244.806	656.365	705.627	260.311	965.938
25 SAL COMUNA	2.234	528	2.761	11.996	9.617	21.613	14.230	10.144	24.374
26 PAPER I PASTA	40.683	52.776	93.459	1.062.010	626.543	1.688.553	1.102.693	679.319	1.782.012
27 CONSERVES	7.540	91	7.631	140.109	159.033	299.142	147.649	159.124	306.773
28 TABAC, CAFÈ I CACAU	17.426	384	17.809	256.400	504.630	761.030	273.825	505.014	778.839
29 OLIS I GREIXOS	14.286	1.282	15.568	164.610	69.680	234.290	178.896	70.961	249.857

Mercaderies	Cabotatge			Exterior			Total cab+ext		
	Càrrega	Descàrrega	Total	Càrrega	Descàrrega	Total	Càrrega	Descàrrega	Total
30 ALTRES PRODUCTES ALIMENTARIS	609.891	24.567	634.457	706.549	602.024	1.308.573	1.316.439	626.591	1.943.030
31 MAQUINÀRIA I RECANVIS	130.696	20.737	151.432	751.751	1.063.853	1.815.604	882.447	1.084.589	1.967.036
32 AUTOMÒBILS I PECES	97.960	25.877	123.837	973.469	666.536	1.640.005	1.071.429	692.413	1.763.842
33 PESCA CONGELADA	6.068	1.368	7.436	45.461	58.849	104.310	51.530	60.217	111.746
34 RESTA MERCADERIA SEGONS LA SEVA NATURALESA	769.013	99.350	868.362	2.036.944	3.004.567	5.041.511	2.805.957	3.103.917	5.909.874
35 GAS NATURAL	15.453	109	15.562	123	320	442	15.576	429	16.005
36 ALTRES PRODUCTES METAL·LÚRGICS	9.033	1.306	10.340	90.250	172.338	262.588	99.284	173.644	272.928
37 PINSO I FARRATGES	89.329	2.674	92.004	467.795	131.846	599.642	557.124	134.521	691.645
38 TARA DE PLATAFORMES I VAGONS (RO-RO)	1.285.046	1.299.564	2.584.611	626.616	612.396	1.239.011	1.911.662	1.911.960	3.823.622
39 TARA DE CONTENIDORS	294.480	321.828	616.308	2.327.872	2.310.607	4.638.479	2.622.352	2.632.435	5.254.787
TOTAL	4.479.532	2.048.872	6.528.404	13.982.511	14.674.410	28.656.921	18.462.043	16.723.282	35.185.325
TOTAL	4.637.693	3.854.996	8.492.689	14.853.805	26.699.611	41.553.416	19.491.498	30.554.608	50.046.105

4.3.4. Total mercaderies per països d'origen i destinació

País	Embarcades	Desembarcades	Total
ALBÀNIA	16.960		16.960
ALEMANYA	33.158	89.388	122.546
ANGOLA	9.418		9.418
ANTIGUA I BARBUDA	30	6	36
ANTILLES NEERLANDESES	3.885	66	3.951
ARÀBIA SAUDITA	237.652	502.849	740.501
ALGÈRIA	804.899	724.520	1.529.419
ARGENTINA	141.048	358.732	499.780
ARUBA	2.152		2.152
AUSTRÀLIA	87.537	28.317	115.854
AZERBAIDJAN	196		196
BAHAMES	1.603	15.450	17.052
BAHRAIN	10.416	10.283	20.698
BANGLADESH	14.023	68.409	82.432
BARBADOS	1.839	78	1.917
BÈLGICA	22.519	58.639	81.157
BELIZE	512	304	816
BENÍN	11.799	1.973	13.772
BERMUDES	4	0	4
BRASIL	391.539	2.536.797	2.928.336
BRUNEI	83	14	97
BULGÀRIA	21.154	38.499	59.653
BURKINA FASO	574		574
CAP VERD	2.919		2.919
CAMBODJA (KAMPUCHEA)	59	7.054	7.113
CAMERUN	16.446	18.656	35.103
CANADÀ	98.393	243.640	342.033
XILE	54.321	131.839	186.160
XINA (EXCEPT. HONG KONG I MACAO)	765.492	2.712.101	3.477.592
XIPRE	46.536	1.737	48.272
COLÒMBIA	71.101	140.227	211.329
COMORES	116		116
CONGO	3.714		3.714
COREA DEL NORD	48	62	110
COREA DEL SUD	93.169	243.429	336.598
COSTA D'IVORI	43.095	84.106	127.201
COSTA RICA	19.658	26.846	46.505
CROÀCIA	10.121	64	10.184
CUBA	99.076	25.481	124.558

Pais	Embarcades	Desembarcades	Total
DESCONOCIDO	166.590	52.990	219.581
DINAMARCA	4.904	14.039	18.943
DJIBOUTI	10.972	15.004	25.976
DOMINICA	27		27
EQUADOR	6.743	33.283	40.026
EGIPTE	223.438	823.283	1.046.721
EL SALVADOR	4.724	223	4.947
EMIRATS ÀRABS	519.178	47.478	566.657
ERITREA	39		39
ESLOVÈNIA	20.484	6.206	26.689
ESPANYA	5.297.280	4.225.301	9.522.580
ESTATS UNITS	852.388	1.668.950	2.521.338
ESTÒNIA	4.841	1.546	6.387
FED. RUSSA	140.267	254.992	395.259
FILIPINES	18.383	27.784	46.167
FINLÀNDIA	32.474	4.234	36.708
FIJI (ILLES)	6		6
FRANÇA	270.595	627.216	897.810
GABON	2.358	130	2.488
GÀMBIA	4.614	8	4.622
GEÒRGIA	42.079	1.070	43.149
GHANA	55.148	41.175	96.323
GIBRALTAR		96	96
GRANADA	110	95	205
GRÈCIA	465.331	342.391	807.722
GUADALUPE	3.191	206	3.397
GUAM	14		14
GUATEMALA	14.741	8.370	23.111
GUAIANA FRANCESA	621	25	645
GUINEA	4.892	5.680	10.571
GUINEA BISSAU	248		248
GUINEA EQUATORIAL	26.680	2.265	28.945
GUYANA	3.029	46.761	49.790
HAITÍ	15.153	2.574	17.727
HONDURES	9.792	9.958	19.749
HONG KONG	194.535	183.840	378.375
HONGRIA	1.334	6	1.341
ILLES VIERGES (E. U.)	43		43
ÍNDIA	412.859	863.727	1.276.585
INDONÈSIA	90.152	309.073	399.225
IRAK	102		102
IRAN	92.939	12.208	105.147
IRLANDA	28.872	488	29.360
ISLÀNDIA	663	26	689
ILLES SALOMON		5.620	5.620
ISRAEL	336.372	247.767	584.139
ITÀLIA	2.441.182	4.837.538	7.278.720
JAMAICA	48.905	5.672	54.577
JAPÓ	115.422	441.300	556.722
JORDÀNIA	31.212	6.248	37.460
KÈNIA	14.198	30.831	45.029
KUWAIT	40.428	54.610	95.038
LETÒNIA	6.260	34.905	41.165
LÍBAN	93.173	3.548	96.721
LIBÈRIA	1.074	2	1.077
LÍBIA	38.737	405.837	444.574
LITUÀNIA	1.436	16.706	18.141
MACAO	37	145	182
MADAGASCAR	1.463	1.304	2.768
MALÀISIA	120.016	236.880	356.896
MALI	270	128	398
MALTA	74.283	79.805	154.088
MARROC	598.901	154.444	753.345
MARTINICA	2.740	306	3.046
MAURICI	2.866	2.944	5.810
MAURITÀNIA	8.511	247	8.758
MAYOTTE	146		146
MÈXIC	291.676	267.439	559.115
MOZAMBIC		5	5
MYANMAR (BIRMÀNIA)	2.915	90	3.005
NAMÍBIA	68	1.162	1.230
NICARAGUA	86	349	435
NIGÈRIA	76	3.073	3.149
NORUEGA	101.746	1.119.872	1.221.618

Pais	Embarcades	Desembarcades	Total
NOVA CALEDÒNIA	4.940	2.280	7.220
NOVA ZELANDA	453	46	499
OMAN	16.941	16.657	33.598
PAÏSOS BAIXOS (HOLANDA)	20.588	960	21.548
PANAMÀ	104.570	126.923	231.493
PAPOUASIE NOUVELLE GUINEE	14.660	32.001	46.662
PAQUISTAN	21	98.758	98.779
PARAGUAY	39.016	69.977	108.993
PERÚ	11.008	5.144	16.152
POLINÈSIA FRANCESA	25.081	48.865	73.946
POLÒNIA	673		673
PORTUGAL	2.293	18.816	21.108
PUERTO RICO	138.931	64.914	203.846
QATAR	22.186	25.976	48.162
REGNE UNIT	15.792	1.744.730	1.760.522
REP. DOMINICANA	277.043	120.915	397.958
REP. SUDAFRICANA	43.077	21.051	64.127
REP. DEL CONGO	129.346	84.541	213.887
REUNION	3.972	1.764	5.736
RUMANIA	9.128	2.636	11.764
SAINT KITTS AND NEVIS	49.279	119.140	168.418
SAMOA ESTADOUNIDENSE	82		82
SAN VICENTE Y LAS GRANADINAS	205		205
SANTA LUCIA	56		56
SENEGAL	180.552	2.766	183.318
SERBIA Y MONTENEGRO	3.644	2.684	6.328
SEYCHELLES	886	129	1.015
SIERRA LEONA	762	310	1.072
SINGAPUR	140.738	66.712	207.450
SÍRIA	83.359	27.081	110.440
SRI LANKA (CEILAN)	35.529	58.996	94.525
SUDAN	6.677	16.723	23.400
SUÈCIA	31.604	1.396	32.999
SURINAM	2.769	2.290	5.059
TAIWAN (REPUBLICA XINA)	55.271	156.733	212.004
TANZÀNIA	6.143	5.116	11.259
TAILÀNDIA	44.701	241.090	285.791
TOGO	12.896	7.422	20.318
TRINIDAD I TOBAGO	6.596	254.943	261.539
TUNÍSIA	275.460	151.829	427.289
TURQUIA	13		13
UCRAÏNA	923.004	568.983	1.491.986
URUGUAI	73.883	111.932	185.815
VANUATU	28.912	54.219	83.131
VENEZUELA	53.873	363.114	416.987
VIETNAM	22.931	191.951	
IEMEN	17.622	1.053	
ZAIRE	39		
TOTAL	19.491.498	30.554.608	50.046.105

4.3.5. Mercaderies transbordades

Sense dades

4.3.6. Tràfic de càrrega horitzontal

4.3.6.1. Resum del tràfic de càrrega horitzontal

	Cabotatge	Exterior	Total
Mercaderia embarcada			
En contenidors	603.309	204.564	807.873
En altres mitjans	3.120.224	2.377.732	5.497.956
TOTAL	3.723.533	2.582.296	6.305.829
Mercaderia desembarcada			
En contenidors	160.223	168.520	328.743
En altres mitjans	1.541.685	2.125.332	3.667.017
TOTAL	1.701.908	2.293.852	3.995.760
Mercaderia embarcada + desembarcada			
En contenidors	763.532	373.084	1.136.615
En altres mitjans	4.661.910	4.503.064	9.164.974
TOTAL	5.425.441	4.876.148	10.301.589

4.3.6.2. Unitats de transport intermodal (UTI) de càrrega horitzontal

Tipus	Cabotatge			Exterior			Total cab+ext		
	Càrrega	Descàrrega	Total	Càrrega	Descàrrega	Total	Càrrega	Descàrrega	Total
PLATAFORMA	36	57	93			0	36	57	93
CAMIÓ, FURGÓ FRIGORÍFIC	91.543	92.055	183.598	27.222	29.602	56.824	118.765	121.657	240.422
REMOLCADORS	57.981	57.895	115.876	26.048	26.459	52.507	84.029	84.354	168.383
TOTAL	149.559	150.007	299.566	53.271	56.061	109.332	202.830	206.068	408.898

4.3.6.3. Unitats de vehicles en règim de mercaderia

Tipus	Cabotatge		Exterior		Total		Total
	Embarcades	Desembarcades	Embarcades	Desembarcades	Embarcades	Desembarcades	
Cotxes	79.621	23.942	459.142	238.701	538.763	262.643	801.406
TOTAL	79.621	23.942	459.142	238.701	538.763	262.643	801.406

4.3.7. Classificació de mercaderies

4.3.7.1. Classificació segons la seva naturalesa

Mercaderia	Cabotatge			Exterior			Total		
	Càrrega	Descàrrega	Total	Càrrega	Descàrrega	Total	Càrrega	Descàrrega	Total
1 CRU DE PETROLI	223	28	251	280	386	666	503	414	917
2 FUEL	2.177	718.509	720.685	5.151	176.319	181.471	7.328	894.828	902.156
3 GASOILS	25.315	22.941	48.257	135.335	2.593.724	2.729.058	160.650	2.616.665	2.777.315
4 GASOLINA	33.937	390.749	424.686	45.575	689.046	734.621	79.512	1.079.796	1.159.308
5 ASFALT	1.327		1.327	398	384	782	1.725	384	2.109
6 ALTRES PRODUCTES PETROLÍFERS	3.251	68	3.319	19.399	69.270	88.668	22.650	69.337	91.987
7 GASOS ENERGÈTICS DEL PETROLI	28.587	18.966	47.553	5.899	74.108	80.007	34.486	93.074	127.560
8 MINERAL DE FERRO	989	82	1.071	514	12.876	13.390	1.502	12.959	14.461

Mercaderia	Cabotatge			Exterior			Total		
	Càrrega	Descàrrega	Total	Càrrega	Descàrrega	Total	Càrrega	Descàrrega	Total
9 PIRITES, PIRITES CALCINADES			0	808	1.789	2.597	808	1.789	2.597
10 ALTRES MINERALS	38.807	9.989	48.796	427.574	559.345	986.920	466.381	569.335	1.035.715
11 FERRALLA	5.947	74.964	80.911	39.645	213.447	253.092	45.592	288.411	334.003
12 CARBONS	1.324	202	1.526	11.253	210.670	221.923	12.578	210.871	223.449
13 PRODUCTES SIDERÚRGICS	112.588	4.992	117.580	394.670	1.172.880	1.567.550	507.258	1.177.872	1.685.129
14 FOSFATS	567		567	1.950	2.883	4.833	2.517	2.883	5.400
15 POTASSES	42.140		42.140	333.686	3.171	336.857	375.826	3.171	378.997
16 ADOB NATURAL/ARTIFICIAL	17.885	69	17.955	45.551	41.674	87.225	63.436	41.744	105.180
17 PRODUCTES QUÍMICS	263.219	132.857	396.076	2.168.108	2.193.220	4.361.328	2.431.326	2.326.077	4.757.404
18 CIMENT I CLÍNQUER	63.117	464.440	527.558	93.945	260.891	354.836	157.062	725.331	882.394
19 FUSTES	24.465	2.949	27.414	144.988	174.770	319.758	169.453	177.719	347.172
20 ALTRES MATERIALS DE CONSTRUCCIÓ	198.819	3.670	202.489	484.900	479.063	963.962	683.719	482.733	1.166.452
21 CEREALS I LES SEVES FARINES	26.193	21.647	47.840	62.918	781.109	844.027	89.112	802.756	891.867
22 FAVES I FARINA DE SOJA	139	23.939	24.078	2.203	1.355.478	1.357.681	2.343	1.379.417	1.381.760
23 FRUITES, HORTALISSES, LLEGUMS	63.019	66.948	129.967	225.986	386.542	612.528	289.004	453.490	742.495
24 VINS, BEGUDES, ALCOHOLS I DERIVATS	294.068	15.505	309.573	412.919	256.079	668.998	706.986	271.584	978.570
25 SAL COMUNA	2.234	18.295	20.528	11.996	9.617	21.613	14.230	27.911	42.141
26 PAPER I PASTA	40.683	52.776	93.459	1.062.010	626.543	1.688.553	1.102.693	679.319	1.782.012
27 CONSERVES	7.540	91	7.631	140.109	159.033	299.142	147.649	159.124	306.773
28 TABAC, CAFÈ I CACAU	17.426	384	17.809	256.400	504.630	761.030	273.825	505.014	778.839
29 OLIS I GREIXOS	14.736	1.282	16.018	249.405	498.492	747.897	264.141	499.773	763.915
30 ALTRES PRODUCTES ALIMENTARIS	609.891	24.567	634.457	706.549	615.559	1.322.108	1.316.439	640.126	1.956.565
31 MAQUINÀRIA I RECANVIS	130.696	20.737	151.432	751.751	1.063.853	1.815.604	882.447	1.084.589	1.967.036
32 AUTOMÒBILS I PECES	97.960	25.877	123.837	973.469	666.536	1.640.005	1.071.429	692.413	1.763.842
33 PESCA CONGELADA	6.068	1.368	7.436	45.461	58.849	104.310	51.530	60.217	111.746
34 RESTA MERCADERIA SEGONS LA SEVA NATURALES	769.013	99.350	868.362	2.036.944	3.004.567	5.041.511	2.805.957	3.103.917	5.909.874
35 GAS NATURAL	15.453	11.385	26.838	123	4.555.622	4.555.745	15.576	4.567.007	4.582.583
36 ALTRES PRODUCTES METAL·LÚRGICS	9.033	1.306	10.340	90.250	172.338	262.588	99.284	173.644	272.928
37 PINSO I FARRATGES	89.329	2.674	92.004	511.196	131.846	643.042	600.525	134.521	735.046
38 TARA DE PLATAFORMES I VAGONS (ROO-RO)	1.285.046	1.299.564	2.584.611	626.616	612.396	1.239.011	1.911.662	1.911.960	3.823.622
39 TARES DE CONTENIDORS (O/D + TRÀNSIT)	294.480	321.828	616.308	2.327.872	2.310.607	4.638.479	2.622.352	2.632.435	5.254.787
TOTAL	4.637.693	3.854.996	8.492.689	14.853.805	26.699.611	41.553.416	19.491.498	30.554.608	50.046.105

Mercaderia	Cabotatge			Exterior			Total		
	Càrrega	Descàrrega	Total	Càrrega	Descàrrega	Total	Càrrega	Descàrrega	Total
14 POTASSES			0	1.889	1.667	3.556	1.889	1.667	3.556
15 ADOB NATURAL/ARTIFICIAL			0	1.380	1.438	2.818	1.380	1.438	2.818
16 PRODUCTES QUÍMICS		12	12	11.950	11.437	23.387	11.950	11.449	23.399
17 CIMENT I CLÍNQUER	107	40	147	683.967	643.484	1.327.451	684.074	643.524	1.327.598
18 FUSTES		181	181	5.938	6.686	12.624	5.938	6.867	12.805
19 ALTRES MATERIALS DE CONSTRUCCIÓ		9	9	135.359	136.824	272.183	135.359	136.832	272.191
20 CEREALS I LES SEVES FARINES		118	118	258.747	256.042	514.788	258.747	256.160	514.907
21 FAVES I FARINA DE SOJA			0	51.965	52.080	104.045	51.965	52.080	104.045
22 FRUITES, HORTALISSES, LLEGUMS			0	2.187	2.391	4.578	2.187	2.391	4.578
23 VINS, BEGUDES, ALCOHOLS I DERIVATS			0	189.161	188.432	377.593	189.161	188.432	377.593
24 SAL COMUNA		88	88	181.121	178.342	359.463	181.121	178.430	359.551
25 PAPER I PASTA			0	6.290	5.317	11.607	6.290	5.317	11.607
26 CONSERVES			0	409.894	410.015	819.910	409.894	410.015	819.910
27 TABAC, CAFÈ I CACAU			0	127.900	127.834	255.734	127.900	127.834	255.734
28 OLIS I GREIXOS			0	205.030	208.278	413.308	205.030	208.278	413.308
29 ALTRES PRODUCTES ALIMENTARIS			0	57.043	51.860	108.903	57.043	51.860	108.903
30 MAQUINÀRIA I RECANVIS			0	489.528	489.688	979.216	489.528	489.688	979.216
31 AUTOMÒBILS I PECES	42	47	89	312.420	318.485	630.905	312.462	318.532	630.994
32 PESCA CONGELADA	3	19	22	211.086	212.889	423.974	211.089	212.907	423.996
33 RESTA MERCADERIA SEGONS LA SEVA NATURALESA			0	38.123	36.216	74.339	38.123	36.216	74.339
34 GAS NATURAL	18	166	184	902.562	910.974	1.813.536	902.580	911.140	1.813.720
35 ALTRES PRODUCTES METAL·LÚRGICS			0	98	140	238	98	140	238
36 PINSO I FARRATGES	80	80	160	57.073	55.944	113.018	57.153	56.024	113.177
37 TARA DE PLATAFORMES I VAGONS (RO-RO)			0	107.049	108.726	215.775	107.049	108.726	215.775
38 TARA DE CONTENIDORS	80	310	389	5.827	5.444	11.271	5.906	5.754	11.660
39 TARA DE CONTENEDORES	46	16.491	16.537	945.532	1.033.852	1.979.384	945.578	1.050.343	1.995.921
TOTAL	59.246	17.623	76.868	6.105.807	5.995.620	12.101.427	6.165.053	6.013.243	12.178.295

4.3.7.4. Classificació de mercaderies segons NST-2000

4.4. Tràfic interior

No tenim tràfic interior

4.5. Avituallaments

Avituallaments	Tones
Combustibles líquids	886.045
Aigua	393.434
Gel	
Provisions	60.794
Diversos	
TOTAL	1.340.273

4.6. Pesca capturada

	Pes (kg)	Valor 1a venda (Euros)
Moluscos	11.793	35.576
Crustacis	101.703	3.121.252
Peixos	2.971.545	5.545.196
TOTAL PESCA FRESCA	3.085.041	8.702.024
Bacallà "verd"		
TOTAL PESCA CAPTURADA	3.085.041	8.702.024

4.7. Tràfic de contenidors

4.7.1. Contenidors de 20 peus

	Cabotatge		Exterior		Total	
	Nombre	Tones	Nombre	Tones	Nombre	Tones
EMBARCATS	29.632	369.529	324.139	4.818.068	353.771	5.187.597
amb càrrega	23.349	356.831	239.029	4.645.155	262.378	5.001.985
buits	6.283	12.699	85.110	172.913	91.393	185.611
DESEMBARCATS	28.152	153.040	327.016	5.388.360	355.167	5.541.400
amb càrrega	7.072	108.410	284.038	5.297.494	291.109	5.405.905
buits	21.080	44.629	42.978	90.866	64.058	135.495
TOTAL	57.784	522.569	651.154	10.206.428	708.938	10.728.996
amb càrrega	30.421	465.241	523.066	9.942.649	553.487	10.407.890
buits	27.363	57.328	128.088	263.779	155.451	321.107

4.7.2. Contenedors de més de 20 peus

	Cabotatge		Exterior		Total	
	Nombre	Tones	Nombre	Tones	Nombre	Tones
EMBARCATS	56.979	977.429	416.836	6.723.937	473.815	7.701.366
amb càrrega	53.118	961.925	291.950	6.228.920	345.068	7.190.846
buits	3.861	15.504	124.886	495.017	128.747	510.520
DESEMBARCATS	62.367	348.724	410.126	6.638.173	472.492	6.986.897
amb càrrega	10.290	131.451	335.131	6.338.645	345.420	6.470.097
buits	52.077	217.273	74.995	299.528	127.072	516.801
TOTAL	119.346	1.326.153	826.962	13.362.110	946.307	14.688.263
amb càrrega	63.408	1.093.377	627.081	12.567.566	690.488	13.660.942
buits	55.938	232.777	199.881	794.545	255.819	1.027.321

4.7.3. Total contenidors de 20 peus o més grans

	Cabotatge		Exterior		Total	
	Nombre	Tones	Nombre	Tones	Nombre	Tones
EMBARCATS	86.611	1.346.959	740.975	11.542.004	827.586	12.888.963
amb càrrega	76.467	1.318.756	530.979	10.874.075	607.446	12.192.831
buits	10.144	28.202	209.996	667.929	220.140	696.132
DESEMBARCATS	90.518	501.764	737.141	12.026.533	827.659	12.528.297
amb càrrega	17.361	239.861	619.168	11.636.140	636.529	11.876.001
buits	73.157	261.902	117.973	390.394	191.130	652.296
TOTAL	177.129	1.848.722	1.478.116	23.568.538	1.655.245	25.417.260
amb càrrega	93.828	1.558.618	1.150.147	22.510.215	1.243.975	24.068.832
buits	83.301	290.105	327.969	1.058.323	411.270	1.348.428

4.7.4. Contenedors de 20 peus o més grans, en trànsit

	Cabotatge		Exterior		Total	
	Nombre	Tones	Nombre	Tones	Nombre	Tones
EMBARCATS	16	262	305.585	5.755.225	305.601	5.755.487
amb càrrega	16	262	263.155	5.620.026	263.171	5.620.288
buits			42.430	135.198	42.430	135.198
DESEMBARCATS	4.541	16.896	326.770	5.849.202	331.311	5.866.098
amb càrrega	60	575	264.121	5.630.689	264.181	5.631.264
buits	4.481	16.322	62.649	218.512	67.130	234.834
TOTAL	4.557	17.158	632.355	11.604.427	636.912	11.621.585
amb càrrega	76	836	527.276	11.250.716	527.352	11.251.552
buits	4.481	16.322	105.079	353.711	109.560	370.032

4.7.5. Total contenidors equivalents a 20 peus (TEUS)

	Cabotatge		Exterior		Total	
	Nombre	Tones	Nombre	Tones	Nombre	Tones
EMBARCATS	147.635	1.346.959	1.157.829	11.542.004	1.305.464	12.888.963
amb càrrega	133.613	1.318.756	822.940	10.874.075	956.553	12.192.831
buits	14.022	28.202	334.889	667.929	348.911	696.132
DESEMBARCATS	156.800	501.764	1.147.835	12.026.533	1.304.635	12.528.297
amb càrrega	28.692	239.861	954.752	11.636.140	983.444	11.876.001
buits	128.108	261.902	193.084	390.394	321.191	652.296
TOTAL	304.434	1.848.722	2.305.664	23.568.538	2.610.099	25.417.260
amb càrrega	162.305	1.558.618	1.777.692	22.510.215	1.939.997	24.068.832
buits	142.130	290.105	527.973	1.058.323	670.102	1.348.428

4.7.6. Contenidors equivalents a 20 peus (TEUS) en trànsit

	Cabotatge		Exterior		Total	
	Nombre	Tones	Nombre	Tones	Nombre	Tones
EMBARCATS	22	262	468.190	5.755.225	468.212	5.755.487
amb càrrega	22	262	401.026	5.620.026	401.048	5.620.288
buits			67.164	135.198	67.164	135.198
DESEMBARCATS	8.142	16.896	512.618	5.849.202	520.760	5.866.098
amb càrrega	85	575	403.449	5.630.689	403.534	5.631.264
buits	8.057	16.322	109.169	218.512	117.226	234.834
TOTAL	8.164	17.158	980.809	11.604.427	988.972	11.621.585
amb càrrega	107	836	804.476	11.250.716	804.582	11.251.552
buits	8.057	16.322	176.333	353.711	184.390	370.032

4.7.7. Mercaderies transportades en contenidors classificades segons la seva naturalesa

Mercaderies	Cabotatge			Exterior			Total		
	Càrrega	Descàrrega	Total	Càrrega	Descàrrega	Total	Càrrega	Descàrrega	Total
1 CRU DE PETROLI	41	23	64	280	386	666	321	409	730
2 FUEL	2.059	0	2.059	5.151	1.668	6.819	7.210	1.668	8.878
3 GASOILS	90		90	183		183	273	0	273
4 GASOLINA	186		186	62	138	200	249	138	386
5 ASFALT	86		86	398	384	782	484	384	868
6 ALTRES PRODUCTES PETROLÍFERS	2.405	36	2.441	19.346	12.995	32.341	21.751	13.031	34.782
7 GASOS ENERGÈTICS DEL PETROLI	3.813	70	3.883	5.898	12.236	18.134	9.711	12.305	22.016
8 MINERAL DE FERRO	2		2	514	1.566	2.079	515	1.566	2.081
9 PIRITES, PIRITES CALCINADES			0	808	1.789	2.597	808	1.789	2.597
10 ALTRES MINERALS	14.814	3.985	18.799	411.180	423.693	834.872	425.994	427.678	853.672
11 FERRALLA	379	29.870	30.249	39.620	32.942	72.562	39.999	62.811	102.811
12 CARBONS	319	202	520	11.253	35.600	46.854	11.572	35.802	47.374
13 PRODUCTES SIDERÚRGICS	46.147	380	46.527	285.020	624.536	909.557	331.167	624.917	956.084

Mercaderies	Cabotatge			Exterior			Total		
	Càrrega	Descàrrega	Total	Càrrega	Descàrrega	Total	Càrrega	Descàrrega	Total
14 FOSFATS	85		85	1.950	2.883	4.833	2.035	2.883	4.918
15 POTASSES	50		50	1.548	3.171	4.719	1.598	3.171	4.769
16 ADOB NATURAL/ARTIFICIAL	3.444	5	3.450	45.548	20.476	66.024	48.992	20.481	69.474
17 PRODUCTES QUÍMICS	182.175	36.718	218.892	1.945.133	1.469.065	3.414.198	2.127.308	1.505.783	3.633.090
18 CIMENT I CLÍQUER	7.131	26	7.157	16.340	7.040	23.380	23.471	7.067	30.538
19 FUSTES	7.029	30	7.059	143.150	170.002	313.153	150.179	170.032	320.212
20 ALTRES MATERIALS DE CONSTRUCCIÓ	62.858	771	63.629	413.459	448.958	862.417	476.317	449.729	926.046
21 CEREALS I LES SEVES FARINES	7.569	24	7.592	62.791	63.185	125.976	70.360	63.208	133.568
22 FAVES I FARINA DE SOJA	112		112	2.203	5.269	7.472	2.316	5.269	7.584
23 FRUITES, HORTALISSES, LLEGUMS	14.943	35.481	50.423	208.290	345.178	553.468	223.233	380.658	603.891
24 VINS, BEGUDES, ALCOHOLS I DERIVATS	115.262	5.625	120.888	411.214	244.683	655.897	526.477	250.309	776.785
25 SAL COMUNA	1.686	3	1.688	11.996	9.584	21.580	13.681	9.586	23.268
26 PAPER I PASTA	23.712	17.749	41.461	1.052.006	562.372	1.614.377	1.075.717	580.121	1.655.838
27 CONSERVES	5.902	49	5.950	139.244	158.987	298.230	145.145	159.035	304.180
28 TABAC, CAFÈ I CACAU	16.450	383	16.834	256.386	504.104	760.491	272.836	504.488	777.324
29 OLIS I GREIXOS	10.149	1.015	11.164	123.583	63.486	187.069	133.732	64.501	198.234
30 ALTRES PRODUCTES ALIMENTARIS	73.151	2.618	75.769	669.540	585.908	1.255.448	742.691	588.525	1.331.216
31 MAQUINÀRIA I RECANVIS	74.587	6.972	81.559	709.911	959.040	1.668.952	784.498	966.012	1.750.511
32 AUTOMÒBILS I PECES	8.671	580	9.250	248.185	284.220	532.405	256.855	284.800	541.655
33 PESCA CONGELADA	820	1.247	2.067	39.663	58.142	97.804	40.482	59.389	99.871
34 RESTA MERCADERIA SEGONS LA SEVA NATURALESA	289.087	34.708	323.795	1.378.373	2.311.255	3.689.628	1.667.461	2.345.963	4.013.424
35 GAS NATURAL	326		326	123	320	442	448	320	768
36 ALTRES PRODUCTES METAL·LÚRGICS	4.773	1.247	6.020	84.552	158.683	243.235	89.326	159.929	249.255
37 PINSO I FARRATGES	72.015	111	72.126	467.370	131.084	598.454	539.385	131.195	670.580
38 TARA DE PLATAFORMES I VAGONS (RO-RO	291	11	302	1.865	1.221	3.086	2.156	1.232	3.389
39 TARA DE CONTENIDORS	294.342	321.826	616.167	2.327.865	2.310.287	4.638.152	2.622.206	2.632.113	5.254.319
TOTAL	1.346.959	501.764	1.848.722	11.542.004	12.026.533	23.568.538	12.888.963	12.528.297	25.417.260

4.8. Resum general del tràfic marítim

4.8.1. Quadre general n. 1

Conceptes	Tones	
	Parcials	Totals
GRANELS LÍQUIDS		10.990.527
Productes petrolífers	5.061.351	
Gas natural	4.582.583	
Altres líquids	1.346.593	
GRANELS SÒLIDS		3.870.253
MERCADERIA GENERAL		35.185.325
TRÀFIC INTERIOR		-
AVITUALLAMENT		1.340.273
Productes petrolífers	886.045	
Resta	454.228	
PESCA FRESCA		3.085
TOTAL		51.389.463

4.8.2. Quadre general n. 2 (inclòs el tràfic interior, avituallament i pesca fresca)

Conceptes	Tones
Mercaderies embarcades	20.831.771
Mercaderies desembarcades	30.557.693
Mercaderies transbordades	-
TOTAL	51.389.463

4.8.3. Quadre general n. 3

Conceptes	Tones	
	Parcials	Totals
COMERÇ EXTERIOR		41.553.416
Importació	26.699.611	
Exportació	14.853.805	
Trasbordament		-
CABOTATGE		8.492.689
PESCA FRESCA, AVITUALLAMENT I TRÀFIC INTERIOR		1.343.358
TOTAL		51.389.463

4.9. Tràfic terrestre

Mitjà de transport utilitzat per a l'entrada o sortida de la zona de servei del port	Tones		
	Carregades al vaixell	Descarregades al vaixell	Total
FERROCARRIL	468.104	23.656	491.760
CARRETERA	12.919.136	19.930.895	32.850.031
CANONADA	393.434	4.589.898	4.983.332
ALTRES MITJANS	-	-	0
TOTAL TRANSPORT TERRESTRE	13.780.673	24.544.450	38.325.123
SENSE TRANSPORT TERRESTRE	7.051.098	6.013.243	13.064.340
TOTAL	20.831.771	30.557.693	51.389.463



5 Utilització del Port

Aquest capítol explica l'activitat del Port de Barcelona durant el 2007 des d'una perspectiva diferent a la del capítol anterior. Ofereix dades sobre l'ús de les diverses instal·lacions portuàries que abasten, des de les mercaderies embarcades i desembarcades a cada moll, fins al nombre de vaixells entrats al dic sec i el seu tonatge, passant per la suma de les eslores dels vaixells atracats durant l'any 2007.

INTRODUCCIÓN

- 5.1. Utilització de molls (t)**
- 5.2. Dàrsenes**
- 5.3. Amarradors de punta**
- 5.4. Atracades**
- 5.5. Ocupació de superfície (t/dia)**
- 5.6. Mitjans mecànics de terra**
 - 5.6.1. Grues**
- 5.7. Carretons elevadors**
- 5.8. Cintes transportadores**
- 5.9. Pales carregadores**
- 5.10. Tracció de maniobres**
- 5.11. Vagons**
- 5.12. Camions**
- 5.13. Bàscules**
- 5.14. Grues flotants**
- 5.15. Remolcadors**
- 5.16. Escars**
- 5.17. Descripció de terminals i molls operatius**
- 5.18. Dic flotant**
- 5.19. Barcasses**
- 5.20. Dic sec**

5 Utilització del Port

5.1. Utilització de molls (t)

Moll	envàs cap5	Embarcades (tones)	Desembarcades (tones)	Total (tones)
00A -ADOSSAT 0	Grànels Sòlids		453.323	453.323
00A -ADOSSAT 0	Càrrega General	541.533	239.525	781.058
00A -ADOSSAT 0	Total Moll	541.533	692.848	1.234.381
01C -ADOSSAT C	Càrrega General	481.169	219.339	700.508
01C -ADOSSAT C	Total Moll	481.169	219.339	700.508
01D -ADOSSAT D	Càrrega General	1.123.431	488.147	1.611.578
01D -ADOSSAT D	Total Moll	1.123.431	488.147	1.611.578
01E -ADOSSAT E	Càrrega General	79.058	46.705	125.763
01E -ADOSSAT E	Total Moll	79.058	46.705	125.763
05B -OCCIDENTAL (OEST)	Càrrega General		4	4
05B -OCCIDENTAL (OEST)	Total Moll		4	4
17B -DRASSANES B	Càrrega General	72	230	302
17B -DRASSANES B	Total Moll	72	230	302
18A -BARCELONA (NORD)	Càrrega General	311.325	154.002	465.327
18A -BARCELONA (NORD)	Total Moll	311.325	154.002	465.327
18B -BARCELONA (EST)	Càrrega General	771	4	775
18B -BARCELONA (EST)	Total Moll	771	4	775
18C -BARCELONA (SUD)	Càrrega General	588.664	314.837	903.501
18C -BARCELONA (SUD)	Total Moll	588.664	314.837	903.501
19A -SANT BERTRAN A	Càrrega General	832.784	621.379	1.454.163
19A -SANT BERTRAN A	Total Moll	832.784	621.379	1.454.163
19B -SANT BERTRAN B	Càrrega General	572.873	497.392	1.070.266
19B -SANT BERTRAN B	Total Moll	572.873	497.392	1.070.266
20A -PONENT (NORD)	Càrrega General	855.412	910.648	1.766.060
20A -PONENT (NORD)	Total Moll	855.412	910.648	1.766.060
20C -PONENT (EST)	Càrrega General	9.639	16.078	25.717
20C -PONENT (EST)	Total Moll	9.639	16.078	25.717
20D -PONENT (SUD)	Càrrega General	172.733	135.816	308.549
20D -PONENT (SUD)	Total Moll	172.733	135.816	308.549
21A -COSTA	Grànels Líquids	71.176	18.823	90.000
21A -COSTA	Grànels Sòlids		2.066	2.066
21A -COSTA	Càrrega General	309.673	166.954	476.627
21A -COSTA	Total Moll	380.849	187.844	568.692
22A -CONTRADIC (NORD)	Grànels Líquids	99.520	12.627	112.147
22A -CONTRADIC (NORD)	Grànels Sòlids	381.828	3.294	385.122
22A -CONTRADIC (NORD)	Total Moll	481.348	15.922	497.269
22B -CONTRADIC (EST)	Grànels Sòlids		1.310.003	1.310.003
22B -CONTRADIC (EST)	Càrrega General	0	16.433	16.433
22B -CONTRADIC (EST)	Total Moll	0	1.326.437	1.326.437
22C -CONTRADIC (SUD)	Grànels Líquids	843	12.986	13.828
22C -CONTRADIC (SUD)	Grànels Sòlids	88.438	744.940	833.378
22C -CONTRADIC (SUD)	Càrrega General		1.408	1.408
22C -CONTRADIC (SUD)	Total Moll	89.281	759.333	848.614
23A -OEST	Grànels Sòlids	8.606	123.301	131.907
23A -OEST	Càrrega General	92	933	1.026
23A -OEST	Total Moll	8.699	124.234	132.933
24A -SUD (NORD)	Càrrega General	234.387	44.492	278.880
24A -SUD (NORD)	Total Moll	234.387	44.492	278.880

Moll	envàs cap5	Embarcades (tones)	Desembarcades (tones)	Total (tones)
24B -SUD (EST)	Càrrega General	971.374	312.134	1.283.508
24B -SUD (EST)	Total Moll	971.374	312.134	1.283.508
24X -SUD (ESPERA)	Càrrega General	4.650.669	6.082.243	10.732.912
24X -SUD (ESPERA)	Total Moll	4.650.669	6.082.243	10.732.912
25B -PANTALAN (PLTF. 2 NORD)	Grànels Líquids	39.449	110.932	150.381
25B -PANTALAN (PLTF. 2 NORD)	Total Moll	39.449	110.932	150.381
25C -PANTALAN (PLTF. 3 NORD)	Grànels Líquids		611.675	611.675
25C -PANTALAN (PLTF. 3 NORD)	Total Moll		611.675	611.675
25D -PANTALAN (PLTF. 3 SUD)	Grànels Líquids	32.178	557.473	589.651
25D -PANTALAN (PLTF. 3 SUD)	Total Moll	32.178	557.473	589.651
25E -PANTALAN (PLTF. 2 SUD)	Grànels Líquids	152.980	211.816	364.796
25E -PANTALAN (PLTF. 2 SUD)	Total Moll	152.980	211.816	364.796
26A -ALV. DE LA CAMPÀ (RO-RO)	Càrrega General	278.429	80.930	359.359
26A -ALV. DE LA CAMPÀ (RO-RO)	Total Moll	278.429	80.930	359.359
26B -ALVAREZ DE LA CAMPÀ B	Grànels Líquids	43.979		43.979
26B -ALVAREZ DE LA CAMPÀ B	Grànels Sòlids	32.112	722.341	754.454
26B -ALVAREZ DE LA CAMPÀ B	Càrrega General	15.430	6.341	21.771
26B -ALVAREZ DE LA CAMPÀ B	Total Moll	91.522	728.682	820.204
27A -LEPANT A	Càrrega General	176.832	64.289	241.120
27A -LEPANT A	Total Moll	176.832	64.289	241.120
27B -LEPANT B	Càrrega General	31.834	16.499	48.333
27B -LEPANT B	Total Moll	31.834	16.499	48.333
29A -PRINCEP D'ESPANYA	Càrrega General	5.488.414	5.425.025	10.913.439
29A -PRINCEP D'ESPANYA	Total Moll	5.488.414	5.425.025	10.913.439
30A -DARSENÀ SUD A	Càrrega General	39.493	414.629	454.122
30A -DARSENÀ SUD A	Total Moll	39.493	414.629	454.122
30B -DARSENÀ SUD B	Càrrega General	38.259	68.006	106.266
30B -DARSENÀ SUD B	Total Moll	38.259	68.006	106.266
30C -DARSENÀ SUD C	Càrrega General	171.955	166.455	338.410
30C -DARSENÀ SUD C	Total Moll	171.955	166.455	338.410
31A -DARSENÀ INTERIOR A	Càrrega General	328.565	190.142	518.707
31A -DARSENÀ INTERIOR A	Total Moll	328.565	190.142	518.707
31B -DARSENÀ INTERIOR B	Càrrega General	149.390	18.131	167.520
31B -DARSENÀ INTERIOR B	Total Moll	149.390	18.131	167.520
31C -DARSENÀ INTERIOR C	Càrrega General	7.783	563	8.346
31C -DARSENÀ INTERIOR C	Total Moll	7.783	563	8.346
32A -INFLAMABLES A	Grànels Líquids	15.931	2.562.571	2.578.503
32A -INFLAMABLES A	Càrrega General		3.568	3.568
32A -INFLAMABLES A	Total Moll	15.931	2.566.140	2.582.071
32B -INFLAMABLES B	Grànels Líquids		36.940	36.940
32B -INFLAMABLES B	Total Moll		36.940	36.940
32C -INFLAMABLES C	Grànels Líquids	5.250	306.796	312.046
32C -INFLAMABLES C	Total Moll	5.250	306.796	312.046
32D -INFLAMABLES D	Grànels Líquids		325.552	325.552
32D -INFLAMABLES D	Total Moll		325.552	325.552
32E -INFLAMABLES E	Grànels Líquids	14.092	458.881	472.972
32E -INFLAMABLES E	Total Moll	14.092	458.881	472.972
32F -INFLAMABLES F	Grànels Líquids	43.072	678.407	721.479
32F -INFLAMABLES F	Total Moll	43.072	678.407	721.479
32H -INFLAMABLES H	Grànels Líquids		402.376	402.376

Moll	envàs cap5	Embarcades (tones)	Desembarcades (tones)	Total (tones)
32H -INFLAMABLES H	Total Moll		402.376	402.376
33C -NOU CONTRADIC C	Grànels Líquids		4.164.203	4.164.203
33C -NOU CONTRADIC C	Total Moll		4.164.203	4.164.203
				50.046.105

5.2. Dàrsenes

Nombre de vaixells fondejats	-
G.T. de vaixells fondejats	-
G.T. per dies de fondeig	-

5.3. Amarradors de punta

Nombre de vaixells amarrats	-
G.T. de vaixells amarrats	-
G.T. per dies de vaixells amarrats	-

5.4. Atracades

Nombre de vaixells atracats	10.150
Metres lineals d'atracada (suma d'eslores)	1.682.671
Metres lineals per dies d'atracada	4.610

5.5. Ocupació de superfície (t/dia)

Zones	Descobertes (m2/dia)	Cobertes i obertes (m2/dia)	Tancades (m2/dia)	Totals (m2/dia)
Zona de molls	2.641,10			2.641,10
Altres zones				
TOTAL	2.641,10			2.641,10

5.6. Mitjans mecànics de terra

5.6.1. Grues

Tipus de Grues	Con pulpo 2006		Amb cullera		Totals	
	Hores	Tones	Hores	Tones	Hores	Tones
GRUES DE PARTICULARS						
Més de 40 t	1.035	207.000	1.251	427.046	2.286	634.046
Més de 100 t			623	419.394	623	419.394
TOTAL GRUES DE PARTICULARS	1.035	207.000	1.874	846.440	2.909	1.053.440

5.7. Carretons elevadors

Hores.- _____ -

5.8. Cintes transportadores

Hores.- _____ -

5.9. Pales carregadores

Hores.- _____ -

5.10. Tracció de maniobres

Hores.- _____ -

5.11. Vagons

Nbre. vagons transportats _____ -

5.12. Camions

Nbre. camions entrats al port _____ -

5.13. Bàscules

Nbre. pesades _____ -

Tones _____ -

5.14. Grues flotants

Nbre. de serveis _____ -

Hores.- _____ -

5.15. Remolcadors

Nbre. de serveis	-
Hores.-	-

5.16. Escars

Nombre d'avarades	-
Tones avarades	-

5.17. Descripció de terminals i molls operatius

5.18. Dic flotant

Nbre. vaixells	14
G.T.	47.968

5.19. Barcasses

Nbre. de serveis	-
Hores.-	-

5.20. Dic sec

Nbre. vaixells	17
G.T.	305.897



6 Obres

Dins d'aquest capítol figuren les inversions en obres realitzades, total o parcialment, durant l'any 2007 per l'Autoritat Portuària de Barcelona. També s'inclou una descripció de les obres principals.



Les obres d'ampliació del Port de Barcelona estan cofinançades pel Fons de Cohesió de la Unió Europea

INTRODUCCIÓ

6.1. Obres en execució o finalitzades durant l'any

6.2. Breu descripció de les obres més importants

6 Obres

6.1. Obres en execució o finalitzades durant l'any

N.	Codi d'inversió	Nom de l'obra	Pressupost líquid aprovat	Certificat el 31/12/2006	Obra executada el 2007	Certificat a l'origen	Situació a 31/12/2007
1	PBN1A3025E001	MOLL DE PALPLANXES AL M. ÀLVAREZ DE LA CAMPA	7.232.496,86	6.000.000,00	1.232.496,86	7.232.496,86	Finalitzada
2	PBN1C9002E001	TORRE DE CONTROL PORTUÀRIA (MODIFICACIÓ)	3.348.220,17	3.339.304,97		3.339.304,97	Finalitzada
3	PBN1A2004E001	MODIFICACIÓ PROJECTE CONSTRUCTIU DE L'AMPLIACIÓ DEL DIC DE RECER EST	197.284.124,18	170.576.748,23	19.798.000,00	190.374.748,23	En execució
4	PBN1A2005E001	MODIFICACIÓ DIC DE RECER SUD. TRAMS I i II	194.045.327,36	177.678.194,09	16.367.133,27	194.045.327,36	Finalitzada
5	PBN1A2010E001	DIC DE RECER SUD. TRAM III	109.987.930,34	68.285.177,88	33.743.037,80	102.028.215,68	En execució
6	PBN1E2006E001	LLAÇ FERROVIARI A L'ANTIGA ZONA TIR	1.664.025,69	300.000,00	1.364.025,69	1.664.025,69	Finalitzada
7	PBN1E1025E001	DESDOBLAMENT CARRER N. 3	1.971.080,27	1.951.080,43	19.999,84	1.971.080,27	Finalitzada
8	PBN1B4013E001	URBANITZACIÓ TERMINALS DE CREUERS	4.608.295,00	3.942.000,00	666.295,00	4.608.295,00	Finalitzada
9	PBN1A9008E001	OBRES COMPLEMENTÀRIES DEL 2n MOD. DEL PROJECTE DE REMODELACIÓ DEL FAR DE MONTJUÏC	659.956,39	83.205,21	48.617,88	131.823,09	En execució
10	PBN1A4013E001	HABILITACIÓ ÀREA PER A APARCAMENT DE CAMIONS	1.957.971,06	149.190,18	1.749.995,46	1.899.185,64	Finalitzada
11	PBN1A4022E001	MODIFICACIÓ MOVIMENT DE PRECÀRREGUES - FASE I - TERMINAL PRAT	2.986.317,81	318.861,81	2.667.456,00	2.986.317,81	Finalitzada
12	PBN1B4001E001	OBRES COMPLEMENTÀRIES DE LA TORRE DE CONTROL PORTUÀRIA	502.233,03	498.942,62	1.088,19	500.030,81	Finalitzada
13	PBN1A2018E001	MESURES CORRECTORES A LA LÍNIA DE COSTA FASE III D (Creació Zona Humida)	832.962,73		223.922,69	223.922,69	En execució
14	PBN1A3015E001	MOLL D'ATACADA DE PRÀCTICS	1.414.397,52		1.414.397,52	1.414.397,52	Finalitzada
15	PBN1B2001C001	REBLIMENT ESPLANADA I PRECÀRREGA PER A LA CONSOLIDACIÓ DE LA REMODELACIÓ DEL MOLL DE COSTA	1.625.905,00		526.000,00	526.000,00	En execució

N.	Codi d'inversió	Nom de l'obra	Pressupost líquid aprovat	Certificat el 31/12/2006	Obra executada el 2007	Certificat a l'origen	Situació a 31/12/2007
16	PBN1A9017E001	REFORÇ SISTEMA D'ATRACADA MOLL ADOSSAT	1.305.762,40		1.305.762,40	1.305.762,40	Finalitzada
17	PBN1A1001E001	APORTACIÓ DE SORRA A LA PLATJA SITUADA AL SUD DEL LLOBREGAT (1a APORTACIÓ)	2.156.000,00		2.156.000,00	2.156.000,00	Finalitzada
18	PBN1A9015E001	APORTACIÓ TOT-U EN MOTES O ESPLANADES A TERMINAL MOLL PRAT	1.202.500,00		1.195.288,46	1.195.288,46	Finalitzada
19	PBN1A2037E001	CAMPANYA SONDEIGS GEOTÈCNICS MOLL PRAT	2.749.265,94		2.749.265,94	2.749.265,94	Finalitzada
20	PBN1A3031Z001	INSTRUMENTACIÓ DE LES CAIXES DEL MOLL PRAT	732.376,73		732.354,86	732.354,86	Finalitzada
21	PBN1A4024E001	PROJECTE DE MOVIMENT DE PRECÀRREGUES (ACTUACIÓ 2). TERMINAL PRAT (PRECÀRREGA MOLL PRAT. FASE II)	1.690.905,78		829.688,62	829.688,62	En execució
22	PBN1A3004E001	OBRES COMPLEMENTÀRIES DE LA URBANITZACIÓ TERMINAL DE CREUERS	547.194,98		483.555,01	483.555,01	Finalitzada
23	PBN1A2042E001	CAMPANYA SONDEIGS GEOTÈCNICS AL MOLL ADOSSAT I AMPLIACIÓ MOLL SUD	2.808.295,03		2.729.640,22	2.729.640,22	Finalitzada
24	PBN1A3032A001	COL·LOCACIÓ DE GEODRENS AL MOLL PRAT	2.400.000,00		2.051.104,23	2.051.104,23	En execució
25	PBN1E2035E001	AMPLIACIÓ TERMINAL FERROVIÀRIA PRÍncep D'ESPANYA I URBANITZACIÓ VORAL TRAM VI	1.362.499,08		1.360.361,94	1.360.361,94	En execució
26	PBN1A4046E001	CAPA DRENANT A L'ESPLANADA MOLL PRAT. FASE II	1.520.663,52		1.472.902,95	1.472.902,95	En execució
27	PBN1A3004E003	TRANSVASAMENT DE MATERIAL DES DE L'EXTRADÓS DEL M. PRAT FASE I A RECINTES DE ZONA POSTERIOR	1.517.713,51		1.517.713,51	1.517.713,51	Finalitzada
28	PBN1H9006E001	HABILITACIÓ OFICINES DEL WTC	4.720.000,00		843.391,01	843.391,01	En execució
29	PBN1A4047E001	SUBMINISTRAMENT DE MATERIAL GRANULAR PROVINENT DEL RECICLATGE DE LA CONSTRUCCIÓ	900.000,00		704.929,95	704.929,95	En execució

N.	Codi d'inversió	Nom de l'obra	Pressupost líquid aprovat	Certificat el 31/12/2006	Obra executada el 2007	Certificat a l'origen	Situació a 31/12/2007
		OBRES DE GRAN PRESSUPOST	555.734.420,38	433.122.705,42	99.954.425,30	533.077.130,72	
		SALDOS DE LIQUIDACIÓ I REVISIONS DE PREUS			21.827.447,33		
		OBRES DE PETIT PRESSUPOST			7.362.123,49		
		TOTAL			129.143.996,12		

6.2. Breu descripció de les obres més importants

Orden	PPE	APB	Titulo
1	PBN1A3025E001	OB-GP-P-0345/1999	MOLL DE PALPLANXES AL MOLL ALVAREZ DE LA CAMPA <p>La reordenació d'espais concessionals produïda els últims dos anys al moll Alvarez de la Campa implica la necessitat de millora de la línia d'atracada del moll per adaptar-la a una adequada explotació portuària, perquè actualment està en una situació precària (s'han donat de baixa els mòduls: 14, 15, 16 i 17) i hi ha diversos calats en aquesta alineació, per la qual cosa és necessari construir un nou moll que uniformitzi el calat i permeti l'operativa portuària.</p> <p>L'obra comprèn la construcció de 450 m de moll de palplanxes avançant en 1,5 m l'alineació actual i unificant el calat de tot el moll a la -12 m. Igualment inclou la construcció de la via de la capa de trànsit per a la grua Panamax al llarg del moll.</p>
2	PBN1C9002E001	OB-GP-P-0371/2001	TORRE DE CONTROL PORTUÀRIA <p>Hi ha diversos condicionants que han fet posar en marxa un centre portuari per al control del tràfic i la coordinació dels serveis al vaixell. En primer lloc, la creixent complexitat del tràfic portuari, deguda a la suma de factors diversos com ara l'increment continuat del tràfic, l'obertura de la segona bocana -suposarà disposar de dos canals d'accés al port- o les futures obres d'ampliació, que incrementaran significativament la longitud de les línies d'atracada i les superfícies d'aigua (zona I, fondejadors, ...).</p> <p>I, en segon lloc, l'edifici que actualment ocupen els pràctics presenta una situació precària, que a més està afectada per la segona fase d'ampliació del moll Adossat i la nova orientació d'usos que s'ha previst per a aquest edifici, per la qual cosa és necessari reubicar aquest col·lectiu.</p> <p>Ha consistit en la construcció de la torre de control i vigilància del Port de Barcelona i d'un edifici annex per ubicar la Corporació de Pràctics i els mariners, inclou, també, un aparcament per a 70 vehicles. L'alçada de la torre és de 45 m, amb 7 plantes, de les quals només les tres últimes s'han habilitat per als usos del control de la navegació portuària. La torre s'ha projectat amb estructura metàl·lica i l'edifici annex amb estructura de formigó. El projecte inclou les instal·lacions necessàries per al funcionament correcte.</p>
3	PBN1A2004E001	OB-GP-M-0387/2001	MODIFICACIÓ PROJECTE CONSTRUCTIU DE L'AMPLIACIÓ DEL DIC DE RECER EST <p>El port actual és el que s'havia planificat a final dels anys seixanta, principi dels setanta, i la seva configuració física és molt similar a la d'aquell port de final dels vuitanta que manipulava 18 milions de tones. Cal destacar, per tant, les previsions de trànsit actuals, que l'any 2000 van superar els 30 milions de tones, i que han sobrepassat les consideracions de l'escenari més optimista del Pla Director del 1989.</p> <p>Actualment, és evident la falta d'espai que, en general, pateix el Port de Barcelona, motivada pel retard de l'inici de les obres previstes al Pla Director. Aquest retard és degut a la laboriositat dels tràmits administratius que impliquen una obra d'aquesta envergadura, així com també per l'increment notable del tràfic en aquests últims anys, en què sobresurten de manera especial els contenidors, els vehicles i els creuers turístics, actualment, líder de tots els ports del Mediterrani.</p> <p>Aquest projecte consisteix en la construcció d'un dic en talús d'una longitud de 1.968 m amb secció tipus, a partir d'un dragatge previ de 3 m, formada per blocs de formigó en massa de 50 t, que descansen en capes successives d'escullera amb un mur emergent de formigó en massa coronat a la cota +12,00.</p>
4	PBN1A2005E001	OB-GP-M-0388/2001	MODIFICACIÓ PROJECTE CONSTRUCTIU DEL DIC DE RECER SUD TRAMS I I II

Orden	PPE	APB	Titulo
			<p>El port actual és el que s'havia planificat a final dels anys seixanta, principi dels setanta, i la seva configuració física és molt similar a la d'aquell port de final dels vuitanta que manipulava 18 milions de tones. Cal destacar, per tant, les previsions de trànsit actuals, que l'any 2000 van superar els 30 milions de tones, i que han sobrepassat les consideracions de l'escenari més optimista del Pla Director del 1989.</p> <p>Actualment, és evident la falta d'espai que, en general, pateix el Port de Barcelona, motivada pel retard de l'inici de les obres previstes al Pla Director. Aquest retard és degut a la laboriositat dels tràmits administratius que impliquen una obra d'aquesta envergadura, així com també per l'increment notable del tràfic en aquests últims anys, en què sobresurten de manera especial els contenidors, els vehicles i els creuers turístics, actualment, líder de tots els ports del Mediterrani.</p> <p>El projecte consisteix en la construcció d'un dic d'una longitud total de 3.700 m dividit en dos trams:</p> <p>El tram I és un dic en talús, amb una longitud de 2.000 m, format per blocs de formigó en massa de fins a 60 t, col·locats sobre capes successives d'escullera, i coronat amb un mur emergent de formigó en massa.</p> <p>El tram II és vertical amb longitud de 1.700 m, format per caixes de 35 x 24 x 17 m. Aquestes caixes se sustenten sobre una banqueta d'escullera, previ dragatge de la zona, i es coronen amb un mur emergent de formigó armat.</p> <p>El projecte també inclou l'execució d'uns recintes annexos al dic Sud, amb una superfície de 50 ha, mitjançant l'execució d'un dic paral·lel a la costa i de tancaments perpendiculars a aquest, formats per escullera, que permetran el dipòsit de materials.</p>
5	PBN1A2010E001	OB-GP-P-0389/2001	<p>DIC DE RECER SUD TRAM III</p> <p>El port actual és el que s'havia planificat a finals dels anys seixanta, principis dels setanta i la seva configuració física és molt similar a la d'aquell port de finals dels vuitanta que manipulava 18 milions de tones. Cal destacar, per tant: les previsions de tràfic actuals, que l'any 2000 van superar els 30 milions de tones, i han sobrepassat les consideracions de l'escenari més optimista del Pla Director de 1989.</p> <p>Actualment és evident la falta d'espai que, en general, pateix el Port de Barcelona, motivada pel retard al començament de les obres previstes del Pla Director, produït per la laboriositat dels tràmits administratius que impliquen una obra d'aquesta envergadura, així com també per l'increment notable del tràfic en aquests últims anys, sobresortint de manera especial els contenidors, els vehicles i els creuers turístics, que en l'actualitat és líder de tots els ports de Mediterrani.</p> <p>Consisteix en la construcció d'un dic en talús d'una longitud de 1.126 m, que correspon al tram final del dic del Sud, amb un traçat corb, seguit d'un tram recte i d'un martell perpendicular a aquest últim. Està compost per blocs de formigó en massa de fins a 40 t al seu mantell exterior, que es recolza en successives capes d'escullera i amb un espigó de formigó en massa coronat a la cota +11,00.</p>
6	PBN1E2006E001	OB-GP-P-0427/2001	<p>LLAÇ FERROVIARI A L'ANTIGA ZONA TIR</p> <p>El Ministeri de Foment té previst executar el ramal ferroviari d'entrada al Port de Barcelona directament des de la terminal de Can Tunis. Per això, és necessari connectar aquesta branca tant amb l'accés ferroviari al moll Sud, com amb l'accés al moll Príncep d'Espanya.</p> <p>El projecte comprèn la construcció d'una via de 1.102,26 m, dels quals 960 m corresponen a via sobre placa de formigó, la resta de via, sobre balast. Aquesta via serà de doble amplada RENFE i europea amb carrils del tipus VIC-54. Inclou la protecció dels encreuaments a nivell amb senyalització horitzontal, vertical, lluminosa i acústica S.L.A., la demolició i la reposició de la tanca que delimita la concessió i la reposició de serveis afectats.</p>
7	PBN1E1025E001	OB-GP-P-0469/2004	<p>DESDOBLAMENT CARRER N. 3</p> <p>L'obertura del nou curs del riu Llobregat a partir de l'estiu de 2004, va obligar a reconsiderar els accessos viaris propers al port, ZAL i Zona Franca. Entre les actuacions previstes hi havia el desdoblament del carrer n. 3 del polígon de la Zona Franca, que permetrà l'accés al port des de la ronda Litoral.</p> <p>El projecte ha consistit en l'adequació del carrer n. 3 mitjançant senyalització horitzontal i vertical, així com els ajustaments de les vorades i petites actuacions en les interseccions dels carrers que connecten al llarg del mateix carrer.</p>
8	PBN1B4013E001	OB-GP-P-0498/2004	<p>URBANITZACIÓ TERMINAL DE CREUERS</p> <p>Com a conseqüència de l'increment del tràfic, de grans creuers, que atraca al moll Adossat, cal remodelar l'esplanada per adequar-la com a terminal de creuers.</p> <p>Comprèn la urbanització d'aproximadament 1.360 m del moll Adossat, des de la bocana Nord. La urbanització, que és de qualitats similars a les que es fan servir als molls de Sant Bertran i Barcelona, comprèn la construcció d'un passeig central i voreres, marquesines a les zones d'espera i pavimentació i tanca de delimitació de la zona d'operacions. També inclou la canalització de serveis, drenatge, il·luminació, plantació, xarxa de reg, mobiliari urbà i senyalització.</p>
9	PBN1A9008E001	OB-GP-P-0520/2005	<p>OBRES COMPLEMENTÀRIES DEL 2n MOD. DEL PROJECTE DE REMODELACIÓ DEL FAR DE MONTJUÏC</p>

Orden	PPE	APB	Titulo
			<p>Es tracta de construir una carretera que comuniqui el far de Montjuïc amb la vialitat urbana. Aquesta via s'ha de dissenyar per a la circulació d'automòbils i autocars, en els dos sentits. Per tant, haurà de ser de dos carrils amb una amplada de 3,5 metres cadascun i, complementàriament, s'estudiarà la possibilitat de disposar d'un voral amb vorera per a accés peatonal. El pendent màxim desitjable del traçat s'estableix en el 12%. No obstant, en alguns trams concrets, es podrà admetre un pendent de fins al 14%. El radi mínim es fixa en 40 metres, tenint en compte l'àmbit urbà de l'actuació.</p> <p>Complementàriament a les obres de remodelació del far de Montjuïc, s'ha plantejat la necessitat de millorar-ne l'accés, tenint en compte que actualment la carretera d'accés presenta un traç sinuós, amb pendents molt significatius i que, addicionalment, suposa un creuament de via de tren mitjançat pas a nivell sense barreres.</p>
10	PBN1A9008E001	OB-GP-P-0524/2005	<p>HABILITACIÓ ÀREA PER A APARCAMENT DE CAMIONS</p> <p>Actualment s'ha previst l'execució de nous accessos terrestres a la zona d'ampliació del port de Barcelona. La nova vialitat proposada suposa la construcció d'un ramal que partirà del cinturó litoral i discorrerà pel marge esquerre del riu Llobregat fins a connectar la ZAL i la zona sud del port. A causa del nou volum de tràfic que es generarà, es planteja la necessitat de dotar aquesta zona d'un aparcament provisional per a camions. Per aquesta raó, s'estima oportuna la reserva i habilitació d'un terreny d'aproximadament 7 ha, a la part final de l'antiga llera del riu Llobregat.</p> <p>L'objecte de l'obra és habilitar una àrea d'aproximadament 7 ha a la part final de l'antiga llera del Llobregat, que permeti l'estacionament provisional de camions.</p>
11	PBN1A4022E001	OB-GP-P-0529/2006	<p>MODIFICAT MOVIMENT DE PRECÀRRIGUES - FASE I - TERMINAL PRAT</p> <p>Els rebliments de la Terminal Prat es duen a terme per procediments hidràulics, fet que obliga a compactar-los prèviament a l'execució dels paviments. Tenint en compte que la superfície de la terminal és de 93 ha, s'ha decidit per motius econòmics recarregar una zona i moure aquesta precàrrega per pastilles de 300.000 m³.</p> <p>L'objecte del projecte és la planificació del moviment terrestre de precàrregues en l'àmbit dels espais associats al moll Prat. L'àrea d'actuació cobreix unes 93 ha i s'està omplint amb material procedent de dragatge.</p>
12	PBN1B4001E001	OB-GP-P-0548/2006	<p>OBRES COMPLEMENTÀRIES TORRE DE CONTROL PORTUÀRIA</p> <p>Com a conseqüència de les converses amb els responsables del Cos de Bombers de l'Ajuntament de Barcelona, un cop iniciades les obres, tenint en compte el que inclou el projecte original en matèria d'instal·lació contra incendis, aquests van considerar que a l'edifici torre era necessari disposar addicionalment d'un sistema d'extinció automàtica amb aigua nebulitzada, a les tres plantes superiors, i d'una columna seca des del peu de la torre fins a les plantes superiors.</p> <p>Aquest projecte té per finalitat definir la instal·lació dels elements següents: sistema d'extinció automàtica per aigua nebulitzada i columna seca. La instal·lació d'aquests elements, juntament amb la xarxa de detecció de fums i extintors, que ja es van considerar al projecte original, definiran adequadament el sistema contra incendis de l'edifici torre.</p>
13	PBN1A2018E001	OB-GP-P-0463/2004	<p>MESURES CORRECTORES A LA LÍNIA DE COSTA FASE III D (CREACIÓ DE ZONA HUMIDA)</p> <p>Una de les condicions imposades per la Declaració d'Impacte Ambiental del Pla Director del Port de Barcelona ha estat la de crear una platja al costat del marge dret de la nova desembocadura del riu Llobregat amb una aportació total de sorra de 3.500.000 m³. La zona interior de la nova platja, a la zona compresa entre l'arrencada de l'espigó i la mota d'aigües altes del marge dret de la nova desembocadura del riu Llobregat, es projectarà com a zona humida, per compensar d'aquesta forma la pèrdua de la llacuna de la Podrida. Aquesta zona humida haurà de comptar amb el corresponent projecte, en l'elaboració del qual s'haurà de tenir en compte el projecte de zones humides que figura en el projecte modificat de desviament del riu Llobregat, i incorporarà les mesures necessàries per garantir la conservació dels ecosistemes naturals i artificials de la plana d'inundació del riu.</p> <p>Les obres consisteixen en la creació d'una zona humida sobre la nova platja generada pel Port de Barcelona també com a part de les mesures correctores a la línia de costa. La geometria de la planta és triangular i es desenvolupa en una línia de costa d'uns 1.700 m i en una superfície d'unes 50 ha. Es modelarà el terreny amb microtopografia i es crearan sistemes de dunes i llacunes, canals de drenatge i es plantaran espècies herbàcies, arbustives i arbòries, amb la finalitat de recrear diferents comunitats projectades segons les característiques hídriques del substrat de cada zona.</p>
14	PBN1A3015E001	OB-GP-P-0493/2004	<p>MOLL D'ATACADA DE PRACTICS</p>

Orden	PPE	APB	Titulo
			<p>El Pla Director del Port de Barcelona es desenvolupa en el marc del Pla Delta, i en s'hi inclouen una sèrie d'actuacions en l'àmbit espacial, d'entre les quals destaca la construcció dels dics Est i Sud, així com un nou espai per a tràfic de contenidors que doblarà la superfície d'explotació del port. Aquesta gran ampliació del port pel sud es traduirà en un increment sensible de les operacions de practicatge, així com en un desplaçament físic d'aquestes cap al sud. L'Autoritat Portuària de Barcelona, d'acord amb les noves circumstàncies sorgides, ha planificat una nova ubicació per a la Corporació de Pràctics. L'espai escollit per a la nova base de la Corporació és a l'extrem nord-est de la península d'inflamables.</p> <p>El projecte comprèn les obres necessàries per a l'execució d'un moll d'atracada adossat a l'escullera de protecció del moll d'Inflamables. Les obres associades a la construcció del moll són les següents: a) Execució d'una banqueta coronada entre les cotes -3,50 i -5,00 que servirà de base per a l'execució del moll. b) Execució del moll d'atracada que consisteix en una estructura de formigó en massa amb un espigó de protecció al seu costat exterior.</p>
15	PBN1B2001C001	OB-GP-P-0537/2006	<p>REBLIMENT ESPLANADA I PRECÀRREGA PER A LA CONSOLIDACIÓ DE LA REMODELACIÓ MOLL COSTA</p> <p>Recentment s'ha executat la construcció d'un nou front de moll situat en una alineació paral·lela a l'actual moll de Costa. Aquest nou moll es conforma de caixes prefabricades de formigó armat i en les dues zones extremes de contacte amb els molls contigus, moll de Ponent Sud i moll Contradic Nord. La solució és mitjançant un mur de formigó submergit. A l'obra també s'inclou l'extradós del moll amb una capa de material granular.</p> <p>El projecte comprèn el rebliment general a la cota +2 del moll que s'ha creat entre l'antiga alineació del moll de Costa i la nova per a la formació d'una esplanada. Per avançar el temps de consolidació del rebliment es precarregarà amb terres fins a la cota +6, amb un temps mitjà estimat de 4 mesos. També s'inclou la prolongació d'un sobreexidor situat a l'extrem sud de l'actual moll, i la d'un col·lector de 800 mm de diàmetre, que hi ha aproximadament a la meitat del moll. Durant el transcurs del rebliment i la precàrrega se n'aniran extraient els fangs i s'aniran aplegant en zones de l'esplanada realitzada, fins que s'assequin.</p>
16	PBN1A9017E001	OB-GP-P-0543/2006	<p>REFORÇ SISTEMA D'ATACADA MOLL ADOSSAT</p> <p>Els bol·lards que hi ha actualment al moll Adossat han perdut part de la seva capacitat resistent de tir a causa de la corrosió dels seus caps. D'altra banda, la seva capacitat de tir és petita (50 t) per al tipus de vaixell que actualment atraca al moll.</p> <p>El projecte ha consistit en la substitució dels bol·lards existents i els seus massissos d'ancoratge per altres amb més capacitat de tir. S'han col·locat bol·lards de 150 t i 100 t, segons les zones.</p>
17	PBN1A1001E001	OB-GP-P-0549/2006	<p>APORTACIÓ DE SORRES A LA PLATJA SITUADA AL SUD DEL LLOBREGAT (1a APORTACIÓ)</p> <p>La Declaració d'Impacte Ambiental sobre el Pla Director del Port de Barcelona, feta pública el 10 de juliol de 2000, estableix que amb la finalitat de mitigar l'erosió que es produirà en el tram de costa situat al sud del desguàs de la llacuna de la Ricarda, es faran aportacions diàries de sorra equivalents al transport net mitjà anual calculat en aquesta zona (màxim anual de 480.000 m³).</p> <p>Les obres consisteixen en l'aportació de 489.812 m³ de sorra a dragar situades a les proximitats del dic de Port Ginesta, que es dipositaran al llarg del tram de costa situat al terme municipal del Prat de Llobregat (Barcelona), al sud del dic del marge dret del riu Llobregat desviat.</p>
18	PBN1A9015E001	OB-GP-P-0551/2006	<p>APORTACIÓ TOT-U EN MOTES O ESPLANADES A LA TERMINAL MOLL PRAT</p> <p>Per poder lliurar dins de termini la 1a fase de la terminal del moll Prat cal fer una sèrie de motes que permetin acollir un gran volum de material de dragatge que servirà de precàrrega. Per a l'execució d'aquestes motes es feia servir un material granular que era subministrat a uns ritmes que s'ha vist que eren insuficients, tenint en compte les característiques del material de ciment sobre el qual s'executaven. Per aquesta raó, s'ha considerat imprescindible la utilització de tot-u de pedrera per a la creació de les motes, cosa que permetrà assegurar millor els terminis d'execució.</p> <p>L'objecte del projecte és l'aportació de tot-u de pedrera per a la creació de motes o esplanades a la nova terminal Prat. El volum mínim estimat que s'ha d'abocar és de 125.000 t.</p>
19	PBN1A2037E001	OB-GP-P-0553/2007	<p>CAMPANYA SONDEIGS GEOTÈCNICS MOLL PRAT</p> <p>Com a conseqüència del trencament, durant la construcció, d'una part del moll Prat, el Consell d'Administració de l'Autoritat Portuària de Barcelona en sessió celebrada el 31 de gener del 2007 va acordar, entre d'altres mesures, portar a terme una sèrie d'actuacions a curt termini relacionades en l'apartat segon dels acords assolits en el Consell d'Administració, sense perjudici d'altres actuacions o mesures, alternatives o complementàries, que es puguin plantejar.</p> <p>L'objecte de la licitació consisteix en una investigació exhaustiva de les característiques geotècniques del subsòl al moll Prat per poder determinar les possibles causes del trencament del moll.</p>

Orden	PPE	APB	Titulo
20	PBN1A3031Z001	OB-GP-P-0563/2007	INSTRUMENTACIÓ DE LES CAIXES DEL MOLL PRAT Com a conseqüència del trencament, durant la construcció, d'una part del moll Prat, el Consell d'Administració de l'Autoritat Portuària de Barcelona en sessió celebrada el 31 de gener del 2007 va acordar, entre d'altres mesures, portar a terme una sèrie d'actuacions a curt termini relacionades en l'apartat segon dels acords assolits en el Consell d'Administració, sense perjudici d'altres actuacions o mesures, alternatives o complementàries, que es puguin plantejar. L'objecte dels treballs és la instrumentació i verificació de cada caixa que forma part del moll Prat Fase I, per poder determinar les causes de l'incident del trencament del moll. Les actuacions que cal dur a terme demanen la instal·lació immediata d'un equipament tècnic (cadena de cèl·lules) que proporcionin dades en temps real.
21	PBN1A4024E001	OB-GP-P-0566/2007	PROJECTE DE MOVIMENT DE PRECÀRREGUES (ACTUACIÓ 2). TERMINAL PRAT (PRECÀRREGA MOLL PRAT. FASE II) Com a conseqüència del trencament, durant la construcció, d'una part del moll Prat, el Consell d'Administració de l'Autoritat Portuària de Barcelona en sessió celebrada el 31 de gener del 2007 va acordar, entre d'altres mesures, portar a terme una sèrie d'actuacions a curt termini relacionades en l'apartat segon dels acords assolits en el Consell d'Administració, sense perjudici d'altres actuacions o mesures, alternatives o complementàries, que es puguin plantejar. L'objecte del projecte és la planificació del moviment terrestre de precàrregues en l'àmbit dels espais associats al moll Prat.
22	PBN1A3004E001	OB-GP-P-0576/2007	OBRES COMPLEMENTÀRIES DE LA URBANITZACIÓ TERMINAL DE CREUERS L'objecte d'aquesta obra és la urbanització de les terminals B, C i D amb unes qualitats similars a la dels molls de Sant Bertran i Barcelona. Les obres objecte del projecte complementari comprenen: a) La construcció d'una nova marquesina de 100 m a la zona d'espera de taxi de la terminal D. b) La remodelació de la urbanització entre les terminals A i B que comprèn en els 45 m del passeig central costat nord de la terminal B la retirada de la marquesina i de les baranes, que es reinstal·laran a l'esplanada de la terminal C, la demolició del passeig central, l'habilitació del nou accés de vehicles a l'esplanada de la terminal B i la retirada de la torre d'il·luminació, també afectada per la construcció de la terminal A. Com a conseqüència d'aquests canvis, l'altra torre d'il·luminació de 30 m es resituarà al centre de l'esplanada i incrementarà el nombre i la potència dels projectors a 10 projectors de 1000 W per il·luminar tota l'esplanada. I c) la disposició de nous elements de delimitació entre del tràfic de camions de la carretera de circumval·lació i dels vehicles dels vials de creuers i nous guals per a vianants. Aquests elements són peces prismàtiques de granit de 40 x 40 x 60 cm, de les quals 20 cm queden encastats al paviment; també inclouen l'anagrama de l'APB.
23	PBN1A2042E001	OB-GP-P-0577/2007	CAMPANYA SONDEIGS GEOTÈCNICS AL MOLL ADOSSAT I AMPLIACIÓ MOLL SUD El pla Director del Port de Barcelona es desenvolupa en el marc del Pla Delta, i s'hi inclouen una sèrie d'actuacions en l'àmbit espacial, entre d'altres la construcció dels dics Est i Sud. Algunes de les actuacions incloses en el Pla Director són la construcció d'un moll adossat al dic Est així com la prolongació del moll Sud. En l'actualitat i amb motiu de la reordenació de les terminals de contenidors del port, cal emprendre un nou tram de moll adossat d'uns 600 m de longitud. També cal la reubicació de les drassanes de l'àrea de port-ciutat així com la prolongació i ampliació de superfícies del moll Sud. L'Autoritat Portuària de Barcelona ha plantejat executar una campanya de reconeixement geotècnic, que és un pas necessari per a la redacció dels diferents projectes i que permet dimensionar correctament la cimentació de les obres de contenció (molls) així com l'estabilitat dels rebliments. Els treballs que s'han d'executar consisteixen en una investigació exhaustiva de les característiques geotècniques del subsòl als molls Adossat i Sud per projectar els nous molls, així com les instal·lacions per al futur Astillero de Síntesis. Descripció dels treballs a realitzar: 1.-Disseny, planificació i control dels treballs de reconeixement geotècnic (assajos de camp i de laboratori). 2.-Campanya geotècnica de caracterització dels sòls, amb abast aproximat al que figura en el document present. 3.-Interpretació de resultats. 4.-Treballs de coordinació. 5.-Redacció de memòries parcials i final dels treballs realitzats. 6.-Elaboració d'un GIS interactiu. 7.-Emmagatzematge i custòdia de les mostres i testimonis obtinguts.
24	PBN1A3032A001	OB-GP-P-0578/2007	COL·LOCACIÓ DE GEODRENS AL MOLL PRAT La col·locació dels geodrens al moll Prat és una operació prèvia i imprescindible perquè el moviment de precàrregues - Fase II del moll Prat tingui garantit el drenatge i la consolidació de les esplanades correctament. Tota aquesta actuació és urgent a causa dels compromisos adquirits per l'Autoritat Portuària de Barcelona amb l'adjudicatari de la concessió terminal Prat. L'operació de col·locació de 1.200 km de geodrens, de 15 m de profunditat mitjana és una actuació prèvia al moviment de precàrregues - Fase II per garantir que el drenatge i la consolidació de les esplanades sigui l'adequat.
25	PBN1E2035E001	OB-GP-P-0581/2007	AMPLIACIÓ TERMINAL FERROVIÀRIA PRÍNCIP D'ESPANYA I URBANITZACIÓ VORAL TRAM VI

Orden	PPE	APB	Titulo
			<p>Per necessitats d'explotació, cal emprendre l'obra "Ampliació terminal ferroviària Príncep d'Espanya", d'acord amb l'escriu tramès per la Subdirecció General d'Explotació i Planificació.</p> <p>Els treballs a realitzar consisteixen en l'execució de tres actuacions de caràcter lineal emplaçades a l'àrea posterior del moll Príncep d'Espanya. La primera d'aquestes actuacions és la implantació d'un nou traçat ferroviari de caràcter mixt al llarg d'una longitud d'uns 800 m. La segona actuació resideix en l'adequació d'un vial auxiliar annex a un tram del traçat ferroviari actual, necessari per a la correcta logística de càrrega i descàrrega de vehicles. El tram en qüestió, d'uns 450 m, s'ubica entre l'accés a les empreses Autoterminal i Sal Costa. Finalment, la tercera actuació es basa en l'execució d'un carril d'uns 700 m de longitud per acollir cues de vehicles al llarg del tram VI entre la rotonda de DAMEX i la porta 29.</p>
26	PBN1A4046E001	OB-GP-P-0582/2007	<p>CAPA DRENANT A L'ESPLANADA DEL MOLL PRAT. FASE II</p> <p>Per garantir i accelerar la consolidació del moll Prat, cal l'execució d'una capa drenant que permeti l'accés de la maquinària d'obra i l'evacuació de l'aigua procedent dels geodrens.</p> <p>Les principals activitats de l'obra, consisteixen en: 1) Col·locació d'un geotèxtil no teixit, per tal d'evitar el pas de partícules de terra a través seu, i que només permeti el pas de l'aigua. 2) Transport i estesa dins de la mateixa obra del material granular per a la formació de la capa drenant. 3) Execució de malla de rases que condueixin, mitjançant tubs drenants, l'aigua cap a pous perquè es pugui recollir. 4) Formació de pous per a la recollida de l'aigua. 5) Col·locació d'un geotèxtil no teixit per evitar la contaminació de la capa drenant.</p>
27	PBN1A3004E003	OB-GP-P-0591/2007	<p>TRANSVASAMENT DE MATERIAL DES DE L'EXTRADÓS DEL MOLL PRAT FASE I A RECINTES DE LA ZONA POSTERIOR</p> <p>La necessitat urgent que té el Port de Barcelona de disposar de noves superfícies per a ús portuari, fa necessària la construcció d'una nova terminal de contenidors que atengui la demanda existent.</p> <p>Consisteix a transvasar material des de l'extradós del moll Prat Fase I a recintes de la zona posterior.</p>
28	PBN1H9006E001	OB-GP-P-0595/2007	<p>HABILITACIÓ OFICINES DEL WTC</p> <p>Com a conseqüència del futur trasllat del personal de l'APB a l'edifici World Trade Center, s'hauran d'habilitar els espais corresponents</p> <p>Consisteix a habilitar les futures oficines de l'APB a l'edifici del WTC.</p>
29	PBN1A4047E001	OB-GP-P-0596/2007	<p>SUBMINISTRAMENT DE MATERIAL GRANULAR PROVINENT DEL RECICLATGE DE LA CONSTRUCCIÓ</p> <p>Amb motiu de l'avaria del moll Prat que va tenir lloc el passat dia 1 de gener de 2007, el Port de Barcelona ha hagut de refer els seus plans d'execució per poder lliurar la terminal en el menor termini possible. Un dels projectes que s'ha d'executar amb la màxima celeritat és el de la creació d'una capa drenant a l'esplanada del moll Prat, que facilitarà l'accés de maquinària pesant, la realització dels drenatges verticals i permetrà el drenatge horitzontal durant el procés de consolidació. Un dels materials previstos per a l'execució de la capa drenant és un material granular seleccionat i amb una granulometria molt uniforme. Aquest material pot procedir de reciclatge de materials de la construcció.</p> <p>Consisteix en el subministrament de material granulat provinent del reciclatge de la construcció, que es farà servir en diferents obres de la terminal Prat.</p>



7 Línees marítimes regulars

7.1. Armador/Consignatari

7.2. Àreas geogràfiques

Descripció de les àreas geogràfiques

7 Línees marítimes regulars

7.1. Armador/Consignatari

Armador	Consignatari	Ports
Espanya		
FLOTA SUARDIAZ	VAPORES SUARDIAZ	Barcelona, Las Palmas, Tenerife
CONTENEMAR	CIA. BARCELONESA DE CONSIG.	Barcelona-Mahon-Barcelona
ISCOMAR	CIA. BARCELONESA DE CONSIG.	Barcelona, Palma de Mallorca, Mahon, Ibiza, Barcelona
CONTENEMAR	CIA. BARCELONESA DE CONSIG.	Barcelona, Tarragona, Valencia, Alicante, Las Palmas, Tenerife, Fuerteventura, S.Cruz Palma, Barcelona
MITSUI OSK LINE	TRANSCOMA	Barcelona, Argel, Lisboa, Santander, Amberes, Rotterdam, Brementhaven, Bristol, Pireo, Livorno, Singapur, Jokohama, Toyohashi, Kobe, Hiroshima, Nakanoseki, Nagoya, Yokkaichi
NAVIERA PINILLOS S.A.	NAVIERA PINILLOS	Barcelona, Valencia, Arrecife, Las Palmas, Tenerife, Santa Cruz de la Palma, Alicante
CONSORTIUM HISPANIA LINES	OKENDO MARITIMA, S.L.	Barcelona, Las Palmas, Malabo, Bata, Valencia, Barcelona
CORUS SHIPPING	A. PEREZ Y CIA	Swansea, NewPort, Mostyn, Sagunto, Barcelona
INT. MAR. TRANSPORT	VAPORES SUARDIAZ, S.A.	Casablanca, Valencia, Barcelona, Casablanca
NISA "NAVIMPORT INTERN. S.A."	ISAMAR (IBESMAR-SAGEMAR)	Las Palmas, Santa Cruz de Tenerife, Algeciras, Valencia, Barcelona
CIA. TRASATLANTICA	NAVIERA DEL ODIEL (CONTENOSA)	Las Palmas, Santa Cruz de Tenerife, Algeciras, Valencia, Barcelona
EMES LINE SHIPPING	CONSIGMAR	Barcelona, Túnez, Argel, Castellón, Valencia
EMES LINE SHIPPING	CONSIGMAR	Barcelona, Castellón, Túnez, Alexandria
CIA. TRASMEDITERRANEA	CIA. TRASMEDITERRANEA	Barcelona, Ibiza
CIA. TRASMEDITERRANEA	CIA. TRASMEDITERRANEA	Barcelona, Palma, Ibiza, Mahón
CIA. TRASMEDITERRANEA	CIA. TRASMEDITERRANEA	Barcelona, Palma, Ibiza, Mahón
CIA. TRASMEDITERRANEA	CIA. TRASMEDITERRANEA	Barcelona, Palma, Ibiza, Mahón
CIA. TRASMEDITERRANEA	CIA. TRASMEDITERRANEA	Barcelona, Palma
CIA. TRASMEDITERRANEA	CIA. TRASMEDITERRANEA	Barcelona, Palma, Ibiza.
CIA. TRASMEDITERRANEA	CIA. TRASMEDITERRANEA	Barcelona, Ibiza
ISCOMAR	CIA. BARCELONESA DE CONSIG.	Barcelona, Palma, Mahon, Ibiza
THYSSEN KRUPP STAHL	A.M. SEA SPAIN, S.A.	Barcelona, Duisborg, Rotterdam, Sagunto
EUROLINEAS MARITIMAS	EUROLINEAS MARITIMAS	Barcelona, Ciudadela, Alcudia, Mahon, Ibiza
CIA. TRASMEDITERRANEA	CIA. TRASMEDITERRANEA	Barcelona, Algeciras
CIA. TRASMEDITERRANEA	CIA. TRASMEDITERRANEA	Barcelona, Palma, Ibiza
TRANSITAINER FRANCE, SARL	TRANSITAINER	Barcelona, Lyon, Algeciras, Caronte, Barcelona.
CIA. TRASMEDITERRANEA	CIA. TRASMEDITERRANEA	Barcelona, Algeciras, Las Palmas
CIA. TRASMEDITERRANEA	CIA. TRASMEDITERRANEA	Barcelona, Mahón
Itàlia/França (Mediterrani)		
COSCO CONTAINER LINE (COSCON)	COSCO IBERIA SHIP. AGENCY	Shanghai, Hong Kong, Singapore, Napoles, Genova, Fos, Barcelona, Valencia, Shanghai
K LINE	BERGE MARITIMA, S.A.	Shanghai, Hong Kong, Singapore, Napoles, Genova, Fos, Barcelona, Valencia, Shanghai
COSCO CONTAINER LINE (COSCON)	COSCO IBERIA SHIP. AGENCY	New York, Norfolk, Charleston, Napoles, Genova, Barcelona, New York
YANG MING LINE	CATALANA DEL MAR	New York, Norfolk, Charleston, Napoles, Genova, Barcelona, New York
K LINE	BERGE MARITIMA, S.A.	New York, Norfolk, Charleston, Napoles, Genova, Barcelona, New York
CONTSHIP CONTAINER LINES	CP SHIPS AGENCIES SPAIN	Barcelona, Miami, Veracruz, Altamira, Houston, New Orleans, San Juan de P. Rico, Miami, Goia Tauro, Livorno, Genova
NAVIBULGARE/Navig. Mrtme Bulgara.	AG.MARITIMA SEA SPAIN	Barcelona, Valencia, Marsella, Genova, Istanbul, Izmir, Beirut, Ambarli, Mersin
MALAYSIAN INTER.SHIP.CORP.	M.I.L.S.	Barcelona, Fos, Damietta, Singapur, Sanghai, Hong Kong, Ningbo, Shekou
NIPPON YUSEN KAISHA	COMBAlIA SAGRERA	Barcelona, Fos, Damietta, Singapur, Sanghai, Hong Kong, Ningbo, Shekou
ZIM INTEGRATED SHIPPING SERVICE	A. PEREZ Y CIA	Barcelona, Felixstowe, Rotterdam, Lagos, Tema, Abidjan, Haifa, Pireo, Genova, Livorno, Napoles, Fos, Valencia, New York, Savannah, Los Angeles, Kingston, Halifax, Taranto, Jeddah, Port Kelang, Penggarang, Haohsiung, Xiamen, Hong Kong, Lagos, Tema, Takoradi, Abidjan

Armador	Consignatari	Ports
CONTENEMAR	CIA. BARCELONESA DE CONSIG.	Barcelona, Marsella, Valencia, Casablanca, Barcelona
CNAM GROUP SPA	TRANSCOMA	Barcelona, Argel, Oran, Sete, Marsella, Tunez
CIA MARITIME D'AFFRETAMENT	CMA CGM IBERICA, S.A.	Barcelona, Fos, Genova, Malta, Damietta, Port Kelang, Hong Kong, Pusan, Quindao, Shanghai, Ningbo, Hong Kong, Chiwan, Port Kelang
NORASIA SHIPPING CO	UNIVERSAL MARITIMA	Barcelona, Genova, Malta, Damietta, Port Keelang, Hong Kong, Pusan, Shanghai, Hong Kong, Chiwan, Port Keelang, Damietta, Malta, Barcelona.
ISCOMAR	CIA. BARCELONESA DE CONSIG.	Barcelona, Valencia, Marsella, Oran, Argel, Barcelona
MAERSK LINE A.P. MOLLER	INTRAMEDITERRANEO	Barcelona, Algeciras, Valencia, Alicante, Fos Sur Mer, Livorno, Genova, Goia Tauro, Suez, Salalah, Jebel Ali, Tanjon Pelapas, Hong Kong, Kaosiung, Xiamen, Ningbo, Shanghai, Yantian
NEPTUNE SHIPPING AGENCIES	NEPTUNE BARCELONA	Barcelona, Koper, El Pireo, Derince, Yenikoy, Borusan, Izmir, Livorno, Marsella, Valencia, Argel
FAST LINE c/o DEMLINE MANAG.	UNIVERSAL MARITIMA	Barcelona, Castellon, Marsella, Limassol, Alexandria, Port Said, Beirut, Lattakia
UNITED ARAB SHIPPING COMPANY	NEPTUNE BARCELONA	Barcelona, Valencia, New York City, Norfolk, Savannah, Valencia, Genova, Gioia Tauro, Suez, Aqaba, Jeddah, Khorfakkan, Karachi, Mundra, Nava Sheva, Jebel Ali, Jeddah, Suez, Dekhezla, Gioia Tauro, La Spezia, Fos Sur Mer
BORCHARD LINES LTD.	MARMEDSA	Barcelona, Marsella, Genova, Salerno, Ashdod, Haifa, Alexandria, Limassol, Pireo, Estambul, Izmir
EVERGREEN LINE	GREEN IBERICA	Taranto, Jeddah, Colombo, Port Kelang, Penggarang, Kaohsiung, Xiamen, Hong Kong
ITALIA MARITIMA	GLOBAL CONTAINER SERVICE	Taranto, Jeddah, Colombo, Port Kelang, Penggarang, Kaohsiung, Xiamen, Hong Kong
COMANAV	SAMUEL M. BULL, S.A.	Casablanca, La Spezia, Barcelona, Casablanca.
YBARRA Y CIA SURAMERICANA, S.A.	BERGE MARITIMA, S.A.	Las Palmas, Barcelona, Genova, Livorno, Fos, Valencia, Rio de Janeiro, Santos, Paranagua, Buenos Aires, Montevideo, Rio Grande, San Francisco do Sul, Salvador
ZIM INTEGRATED SHIPPING SERVICE	A. PEREZ Y CIA	Las Palmas, Barcelona, Genova, Livorno, Fos, Valencia, Rio de Janeiro, Santos, Paranagua, Buenos Aires, Montevideo, Rio Grande, San Francisco do Sul, Salvador
CIA LIBRA DE NAVEGAÇÃO	UNIVERSAL MARITIMA	Las Palmas, Barcelona, Genova, Livorno, Fos, Valencia, Rio de Janeiro, Santos, Paranagua, Buenos Aires, Montevideo, Rio Grande, San Francisco do Sul, Salvador
COMPAGNIE MARITIME D'AFRETAMENT	NAVISPAIN	Las Palmas, Barcelona, Genova, Livorno, Fos, Valencia, Rio de Janeiro, Santos, Paranagua, Buenos Aires, Montevideo, Rio Grande, San Francisco do Sul, Salvador
IGNAZIO MESSINA AND CO., SPA	WITTY, S.A.	Napoles, Genova, Marsella, Sete, Barcelona, Castellon, Dakar, Conakry, Abidjan, Lome, Douala, Takoradi, Lagos, Cotonou, San Pedro
K LINE	BERGE MARITIMA, S.A.	Ashdod, Livorno, Barcelona, Zeebrugge, Southampton, Altamira, Veracruz, Galveston, Jacksonville, Baltimore, Newark
K LINE	A.M. CONDEMINAS	Ashdod, Livorno, Barcelona, Zeebrugge, Southampton, Altamira, Veracruz, Galveston, Jacksonville, Baltimore, Newark

Armador	Consignatari	Ports
COSTA CONTAINER LINE	TRANSITAINER, S.A.	Vado Ligure, Barcelona, Valencia, Halifax, La Habana, Valencia, Salerno, Vado Ligure
TRANSPORTS SAM	TRANSITAINER, S.A.	Vado Ligure, Valencia, Barranquilla, Turbo, Moin, Rio Haina, Lisboa, Barcelona, Vado Ligure
NIPPON YUSEN KAISHA	CIAL COMBALIA SAGRERA	Singapur, Laem Chabang, Pireo, Savona, Barcelona, Argel, Gibraltar, Bristol, Bremerhaven, Amberes, Southampton, Vado Ligure, Jeddah, Abu Dhabi, Dubai, Qatar, Kuwait, Hong Kong, Yokohama, Doha, Bahraim, Bandar Abbas
CCNI CIA. CHILENA DE NAV. INTERN	AGUNSA EUROPA, S.A.	Livorno, Genova, Barcelona, Valencia, San Juan, Puerto Cabello, Cartagena, Callao, Iquique, San Antonio, Christobal Outports
CSAV SHIPPING	UNIVERSAL MARITIMA	Livorno, Genova, Barcelona, Valencia, San Juan, Puerto Cabello, Cartagena, Callao, Iquique, San Antonio, Christobal Outports
TURKON CONTAINER	MARITIMA DAVILA, S.A.	Gemlik, Istanbul, Izmir, Génova, Marsella, Barcelona, Felixstowe, Hamburgo, Antwerpen
MARUBA	MARMEDSA	Barcelona, Vitoria, Rio de Janeiro, Santos, Salvador, Pecem, Sao Francisco do Sul, Paranagua, Rio Grande, Buenos Aires, Montevideo, Valencia, Genova, Livorno
COSTA CONTAINER LINE	TRANSITAINER, S.A.	Barcelona, Vitoria, Rio de Janeiro, Santos, Salvador, Pecem, Sao Francisco do Sul, Paranagua, Rio Grande, Buenos Aires, Montevideo, Valencia, Genova, Livorno
GRIMALDI GROUP NAPOLI	GRIMALDI LOGISTICA ESPANA	Gemlik, Salerno, Livorno, Fos, Barcelona, Valencia, Malta, Pireo, Limassol, Ashood,
CHINA SHIPPING CONTAINER LINES	CHINA SHIPPING (SPAIN) AGENCY	Shanghai, Ningbo, Yantian, Hong Kong, Chiwan, Port Kelang, Damietta, Ashdod, Haifa, Napoles, Genova, Fos Sur Mer, Barcelona, Valencia, Halifax, Norfolk, Savannah, Miami, Los Angeles, Shanghai
MARFRET MARSEILLE	AG. MARITIMA ESPAÑOLA EVGE	Algeciras, Valencia, Sete, Genova, Livorno, Barcelona, Algeciras, Fort de France, Base Terre, Ponte à Pitre, San Juan, Rio Haina, Manzanillo, Cartagena, Puerto Cabello, La Guaira
CMA - CGM	CMA - CGM IBERICA, S.A.	Algeciras, Valencia, Sete, Genova, Livorno, Barcelona, Algeciras, Fort de France, Base Terre, Ponte à Pitre, San Juan, Rio Haina, Manzanillo, Cartagena, Puerto Cabello, La Guaira
MAERSK LINE/ A.P. MOLLER	INTRAMEDITERRANEO	Algeciras, Valencia, Sete, Genova, Livorno, Barcelona, Algeciras, Fort de France, Base Terre, Ponte à Pitre, San Juan, Rio Haina, Manzanillo, Cartagena, Puerto Cabello, La Guaira
MAERSK LINE/ A.P. MOLLER	MAERSK	Algeciras, Valencia, Sete, Genova, Livorno, Barcelona, Algeciras, Fort de France, Base Terre, Ponte à Pitre, San Juan, Rio Haina, Manzanillo, Cartagena, Puerto Cabello, La Guaira
ILVA S.P.A.	AMP SHIPPING SYSTEMS, S.L.	Thessaloniki, Taranto, Genova, Savona, Porto Nogaró, Barcelona
CMA - CGM	NAVISPAIN	Barcelona, Marsella, Argel, Oran, Bejaia, Skikda, Annaba, Rades
SUDCARGOS MARSEILLE, S.A.	MACANDREWS S.A.	Barcelona, Marsella, Argel, Oran, Bejaia, Skikda, Annaba, Rades
EMES LINE SHIPPING	CONSIGMAR	Barcelona, Valencia, Pireo, Izmir, Thessaloniki, Istanbul, Haydarpasa
MELFI MARINE CORP. S.A.	PEREZ Y CIA.	Barcelona, Valencia, Napoles, Genova, Livorno, Habana, Halifax

Armador	Consignatari	Ports
UNITED FEEDER SERVICE	MARMEDSA	Barcelona, Lisboa, Leixoes, Bilbao, Gijón, Vigo, Leixoes, Lisboa, Algeciras, Valencia
HANJIN SHIPPING CO LTD	ISAMAR (IBESMAR-SAGEMAR)	Barcelona, Port Kelang, Hong Kong, Kaohsiung, Shanghai, Ningbo, Singapur, Port Said, Napoli, La Spezia
YANG MING LINE	CATALANA DEL MAR, S.A.	Barcelona, Port Kelang, Hong Kong, Kaohsiung, Shanghai, Ningbo, Singapur, Port Said, Napoli, La Spezia
K LINE	BERGE LINEAS REGULARES, S.A.	Barcelona, Port Kelang, Hong Kong, Kaohsiung, Shanghai, Ningbo, Singapur, Port Said, Napoli, La Spezia
GRANDI NAVI VELOCI, S.P.A.	AG. MARITIMA CONDEMINAS	Genova, Barcelona, Genova
ATLANTICA SPA DI NAVIGAZIONE	CIA. TRASMEDITERRANEA	Barcelona, Civitavecchia
TRANSITAINER FRANCE, SARL	TRANSITAINER	Barcelona, Lyon, Algeciras, Caronte, Barcelona.
CMA - CGM	CMA-CGM IBERICA, S.A.	Barcelona, Lisboa, New York, Norfolk, Savannah, Miami, Malta, Taranto, Estambul, Izmir, Taranto, Malta, Livorno, Génova, Fos-Sur-Mer, Barcelona
ITALIA MARITIMA	GLOBAL CONTAINER AGENCY, S.A.	Barcelona, Lisboa, New York, Norfolk, Savannah, Miami, Malta, Taranto, Estambul, Izmir, Taranto, Malta, Livorno, Génova, Fos-Sur-Mer, Barcelona
Mediterrani Or./Mar Negre/Caspi/Próx.Orient		
NAVIBULGARE/Navig. Mrtme Bulgara.	AG.MARITIMA SEA SPAIN	Barcelona, Valencia, Marsella, Genova, Istanbul, Izmir, Beirut, Ambarli, Mersin
MALAYSIAN INTER.SHIP.CORP.	M.I.L.S.	Barcelona, Fos, Damietta, Singapur, Sanghai, Hong Kong, Ningbo, Shekou
NIPPON YUSEN KAISHA	COMBALIA SAGRERA	Barcelona, Fos, Damietta, Singapur, Sanghai, Hong Kong, Ningbo, Shekou
ZIM INTEGRATED SHIPPING SERVICE	A. PEREZ Y CIA	Barcelona, Felixstowe, Rotterdam, Lagos, Tema, Abidjan, Haifa, Pireo, Genova, Livorno, Napoles, Fos, Valencia, New York, Savannah, Los Angeles, Kingston, Halifax, Taranto, Jeddah, Port Kelang, Penggarang, Haohsiung, Xiamen, Hong Kong, Lagos, Tema, Takoradi, Abdijan
CIA MARITIME D'AFFRETTAMENT	CMA CGM IBERICA, S.A.	Barcelona, Fos, Genova, Malta, Damietta, Port Kelang, Hong Kong, Pusan, Quindao, Shanghai, Ningbo, Hong Kong, Chiwan, Port Kelang
NORASIA SHIPPING CO	UNIVERSAL MARITIMA	Barcelona, Genova, Malta, Damietta, Port Keelang, Hong Kong, Pusan, Shanghai, Hong Kong, Chiwan, Port Keelang, Damietta, Malta, Barcelona.
NEPTUNE SHIPPING AGENCIES	NEPTUNE BARCELONA	Barcelona, Koper, El Pireo, Derince, Yenikoy, Borusan, Izmir, Livorno, Marsella, Valencia, Argel
UNITED ARAB SHIPPING COMPANY	NEPTUNE BARCELONA	Barcelona, Valencia, New York City, Norfolk, Savannah, Valencia, Genova, Gioia Tauro, Suez, Aqaba, Jeddah, Khorfakkan, Karachi, Mundra, Nava Sheva, Jebel Ali, Jeddah, Suez, Dekhezla, Gioia Tauro, La Spezia, Fos Sur Mer
BORCHARD LINES LTD.	MARMEDSA	Barcelona, Marsella, Genova, Salerno, Ashdod, Haifa, Alexandria, Limassol, Pireo, Estambul, Izmir
MEDEX CONT. SERVICE LTD.	INTRAMEDITERRANEO	Barcelona, Tunez, Malta, Pozzalo, Valencia
K LINE	BERGE MARITIMA, S.A.	Ashdod, Livorno, Barcelona, Zeebrugge, Southampton, Altamira, Veracruz, Galveston, Jacksonville, Baltimore, Newark
K LINE	A.M. CONDEMINAS	Ashdod, Livorno, Barcelona, Zeebrugge, Southampton, Altamira, Veracruz, Galveston, Jacksonville, Baltimore, Newark
WALLENUS WILHEMSEN	AG. MARITIMA ESPAÑOLA EVGE	Bremerhaven, Southampton, Antwerp, Barcelona, Baltimore, Charleston, Beaumont, Napoli, Haifa, Izmir, Burgas, Aqaba, Jeddah, Port Qabas, Abu Dhabi, Dubai, Bahrain, Doha, Damman, Kuwait
EUKOR CAR CARRIERS INC.	BERGE MARITIMA, S.A.	Bremerhaven, Southampton, Antwerp, Barcelona, Baltimore, Charleston, Beaumont, Napoli, Haifa, Izmir, Burgas, Aqaba, Jeddah, Port Qabas, Abu Dhabi, Dubai, Bahrain, Doha, Damman, Kuwait
MITSUI OSK LINE	TRANSCOMA	Barcelona, Argel, Lisboa, Santander, Amberes, Rotterdam, Bremenhaven, Bristol, Pireo, Livorno, Singapur, Jokohama, Toyohashi, Kobe, Hiroshima, Nakanoseki, Nagoya, Yokkaichi

Armador	Consignatari	Ports
MITSUI OSK LINE	TRANSCOMA	Derince, Barcelona, Dublin, Zeebrugge, Newcastle, Southampton, Le Havre, Livorno, Pireo, Derince
NIPPON YUSEN KAISHA	CIAL COMBALIA SAGRERA	Singapur, Laem Chabang, Pireo, Savona, Barcelona, Argel, Gibraltar, Bristol, Bremerhaven, Amberes, Southampton, Vado Ligure, Jeddah, Abu Dhabi, Dubai, Qatar, Kuwait, Hong Kong, Yokohama, Doha, Bahraim, Bandar Abbas
MEDITERRANEAN SHIPP. CO	MEDITERRANEAN SHIPP. CO.	Barcelona, Valencia, Bejaia, Oran, Tunis, Freeport (Grand Bahama), Pireo, Beirut, Mersin, Istanbul, Izmir, Gemlik, Thessaloniki, Jeddah, Dubai, Singapur, Chiwan, Hong Kong, Shanghai, Qinhuangdao, Busan, Brasil, Santos, Buenos Aires, Itajai, Montevideo, Vitoria, Rio Grande, Rio Janeiro, Salvador Bahia, Port Everglades (Fl.), Veracruz, Altamira, Houston, Savannah, Boston, New York, Baltimore, Norfolk, Las Palmas, Dakar
SHIPPING INDIA CORP. LTD	A.M. CONDEMINAS	Colombo, Nhava Sheva, Suez, Port Said, Barcelona, Felixstowe, Hamburgo, Rotterdam, Colombo
YANG MING LINE	CATALANA DEL MAR, S.A.	Colombo, Nhava Sheva, Suez, Port Said, Barcelona, Felixstowe, Hamburgo, Rotterdam, Colombo
K LINE	BERGE MARITIMA, S.A.	Colombo, Nhava Sheva, Suez, Port Said, Barcelona, Felixstowe, Hamburgo, Rotterdam, Colombo
MALAYSIAN INTER.SHIP.CORP.	MILS-MEDITERRANEAN INT. LOGIT.	Colombo, Nhava Sheva, Suez, Port Said, Barcelona
EVERGREEN LINE	GREEN IBERICA	Colombo, Nhava Sheva, Suez, Port Said, Barcelona, Felixstowe, Hamburgo, Rotterdam, Colombo
TURKON CONTAINER	MARITIMA DAVILA, S.A.	Gemlik, Istanbul, Izmir, Génova, Marsella, Barcelona, Felixstowe, Hamburgo, Antwerpen
GRIMALDI GROUP NAPOLI	GRIMALDI LOGISTICA ESPANA	Gemlik, Salerno, Livorno, Fos, Barcelona, Valencia, Malta, Pireo, Limassol, Ashood,
CHINA SHIPPING CONTAINER LINES	CHINA SHIPPING (SPAIN) AGENCY	Shanghai, Ningbo, Yantian, Hong Kong, Chiwan, Port Kelang, Damietta, Ashdod, Haifa, Napoles, Genova, Fos Sur Mer, Barcelona, Valencia, Halifax, Norfolk, Savannah, Miami, Los Angeles, Shanghai
ILVA S.P.A.	AMP SHIPPING SYSTEMS, S.L.	Thessaloniki, Taranto, Genova, Savona, Porto Nogaro, Barcelona
EMES LINE SHIPPING	CONSIGMAR	Barcelona, Valencia, Pireo, Izmir, Thessaloniki, Istanbul, Haydarpasa
HANJIN SHIPPING CO LTD	ISAMAR (IBESMAR-SAGEMAR)	Barcelona, Port Kelang, Hong Kong, Kaohsiung, Shanghai, Ningbo, Singapur, Port Said, Napoli, La Spezia
YANG MING LINE	CATALANA DEL MAR, S.A.	Barcelona, Port Kelang, Hong Kong, Kaohsiung, Shanghai, Ningbo, Singapur, Port Said, Napoli, La Spezia
K LINE	BERGE LINEAS REGULARES, S.A.	Barcelona, Port Kelang, Hong Kong, Kaohsiung, Shanghai, Ningbo, Singapur, Port Said, Napoli, La Spezia
ISLAMIC REPUBLIC OF IRAN (IRISL)	A.M. SEA SPAIN, S.A.	Barcelona, Malta, Bandar Abbas, Dubai, Karachi, Nhava Sheva
EL KENZ	SAMUEL M. BULL, S.A.	Barcelona, Izmir, Istanbul, Argel, Oran
EMES LINE SHIPPING	CONSIGMAR	Barcelona, Castellón, Túnez, Alexandria
CMA - CGM	CMA-CGM IBERICA, S.A.	Barcelona, Lisboa, New York, Norfolk, Savannah, Miami, Malta, Taranto, Estambul, Izmir, Taranto, Malta, Livorno, Génova, Fos-Sur-Mer, Barcelona
ITALIA MARITIMA	GLOBAL CONTAINER AGENCY, S.A.	Barcelona, Lisboa, New York, Norfolk, Savannah, Miami, Malta, Taranto, Estambul, Izmir, Taranto, Malta, Livorno, Génova, Fos-Sur-Mer, Barcelona
Amèrica del Nord (EUA) Atlàn.		
COSCO CONTAINER LINE (COSCON)	COSCO IBERIA SHIP. AGENCY	New York, Norfolk, Charleston, Napoles, Genova, Barcelona, New York
YANG MING LINE	CATALANA DEL MAR	New York, Norfolk, Charleston, Napoles, Genova, Barcelona, New York
K LINE	BERGE MARITIMA, S.A.	New York, Norfolk, Charleston, Napoles, Genova, Barcelona, New York
CONTSHIP CONTAINER LINES	CP SHIPS AGENCIES SPAIN	Barcelona, Miami, Veracruz, Altamira, Houston, New Orleans, San Juan de P. Rico, Miami, Goia Tauro, Livorno, Genova

Armador	Consignatari	Ports
ZIM INTEGRATED SHIPPING SERVICE	A. PEREZ Y CIA	Barcelona, Felixstowe, Rotterdam, Lagos, Tema, Abidjan, Haifa, Pireo, Genova, Livorno, Napoles, Fos, Valencia, New York, Savannah, Los Angeles, Kingston, Halifax, Taranto, Jeddah, Port Kelang, Penggarang, Haohsiung, Xiamen, Hong Kong, Lagos, Tema, Takoradi, Abidjan
FAST LINE c/o DEMLINE MANAG.	UNIVERSAL MARITIMA	Barcelona, Castellon, Marsella, Limassol, Alexandria, Port Said, Beirut, Lattakia
UNITED ARAB SHIPPING COMPANY	NEPTUNE BARCELONA	Barcelona, Valencia, New York City, Norfolk, Savannah, Valencia, Genova, Gioia Tauro, Suez, Aqaba, Jeddah, Khorfakkan, Karachi, Mundra, Nava Sheva, Jebel Ali, Jeddah, Suez, Dekhezla, Gioia Tauro, La Spezia, Fos Sur Mer
HANJIN SHIPPING CO LTD	HANJIN SPAIN, S.A.	Barcelona, Valencia, New York, Norfolk, Savannah
K LINE	BERGE MARITIMA, S.A.	Ashdod, Livorno, Barcelona, Zeebrugge, Southampton, Altamira, Veracruz, Galveston, Jacksonville, Baltimore, Newark
K LINE	A.M. CONDEMINAS	Ashdod, Livorno, Barcelona, Zeebrugge, Southampton, Altamira, Veracruz, Galveston, Jacksonville, Baltimore, Newark
WALLENUS WILHEMSEN	AG. MARITIMA ESPAÑOLA EVGE	Bremerhaven, Southampton, Antwerp, Barcelona, Baltimore, Charleston, Beaumont, Napoli, Haifa, Izmir, Burgas, Aqaba, Jeddah, Port Qabas, Abu Dhabi, Dubai, Bahrain, Doha, Damman, Kuwait
EUKOR CAR CARRIERS INC.	BERGE MARITIMA, S.A.	Bremerhaven, Southampton, Antwerp, Barcelona, Baltimore, Charleston, Beaumont, Napoli, Haifa, Izmir, Burgas, Aqaba, Jeddah, Port Qabas, Abu Dhabi, Dubai, Bahrain, Doha, Damman, Kuwait
MEDITERRANEAN SHIPP. CO	MEDITERRANEAN SHIPP. CO.	Barcelona, Valencia, Bejaia, Oran, Tunis, Freeport (Grand Bahama), Pireo, Beirut, Mersin, Istanbul, Izmir, Gemlik, Thessaloniki, Jeddah, Dubai, Singapur, Chiwan, Hong Kong, Shanghai, Qinhuaungdao, Busan, Brasil, Santos, Buenos Aires, Itajai, Montevideo, Vitoria, Rio Grande, Rio Janeiro, Salvador Bahia, Port Everglades (Fl.), Veracruz, Altamira, Houston, Savannah, Boston, New York, Baltimore, Norfolk, Las Palmas, Dakar
CHINA SHIPPING CONTAINER LINES	CHINA SHIPPING (SPAIN) AGENCY	Shanghai, Ningbo, Yantian, Hong Kong, Chiwan, Port Kelang, Damietta, Ashdod, Haifa, Napoles, Genova, Fos Sur Mer, Barcelona, Valencia, Halifax, Norfolk, Savannah, Miami, Los Angeles, Shanghai
EMIRATES SHIPPING LINE	LINEAS REGULARES, S.L.	Barcelona, Colombo, Tuticorin, Nhava Sheva, Mundra, Barcelona, New York, Norfolk, Charleston
MACANDREWS, CO.	MACANDREWS S.A.	Barcelona, Colombo, Tuticorin, Nhava Sheva, Mundra, Barcelona, New York, Norfolk, Charleston
SHIPPING INDIA CORPORATION	AGENCIA MARITIMA CONDEMINAS	Barcelona, Colombo, Tuticorin, Nhava Sheva, Mundra, Barcelona, New York, Norfolk, Charleston
ZIM INTEGRATED SHIPPING	A. PEREZ Y CIA	Barcelona, Colombo, Tuticorin, Nhava Sheva, Mundra, Barcelona, New York, Norfolk, Charleston
CMA - CGM	CMA-CGM IBERICA, S.A.	Barcelona, Lisboa, New York, Norfolk, Savannah, Miami, Malta, Taranto, Estambul, Izmir, Taranto, Malta, Livorno, Génova, Fos-Sur-Mer, Barcelona
ITALIA MARITIMA	GLOBAL CONTAINER AGENCY, S.A.	Barcelona, Lisboa, New York, Norfolk, Savannah, Miami, Malta, Taranto, Estambul, Izmir, Taranto, Malta, Livorno, Génova, Fos-Sur-Mer, Barcelona
Amèrica del Nord (EUA) Pacífic		
CHINA SHIPPING CONTAINER LINES	CHINA SHIPPING (SPAIN) AGENCY	Shanghai, Ningbo, Yantian, Hong Kong, Chiwan, Port Kelang, Damietta, Ashdod, Haifa, Napoles, Genova, Fos Sur Mer, Barcelona, Valencia, Halifax, Norfolk, Savannah, Miami, Los Angeles, Shanghai
Àfrica del Nord		
HOLLAND MAAS	AG. MARITIMA ESPAÑOLA EVGE	Barcelona, Valencia, Casablanca, Barcelona
CONTENEMAR	CIA. BARCELONESA DE CONSIG.	Barcelona, Marsella, Valencia, Casablanca, Barcelona
CNAM GROUP SPA	TRANSCOMA	Barcelona, Argel, Oran, Skikda
CNAM GROUP SPA	TRANSCOMA	Barcelona, Argel, Oran, Sete, Marsella, Tunez

Armador	Consignatari	Ports
ISCOMAR	CIA. BARCELONESA DE CONSIG.	Barcelona, Valencia, Marsella, Oran, Argel, Barcelona
TARROS S.P.A.	LINEAS REGULARES	Barcelona, Valencia, Tunez
CIE.TUNISIEN.NAV.(COTUNAV)	ROMEU & CIA	Tunez, Barcelona, Tunez
COMANAV	SAMUEL M. BULL,S.A.	Casablanca, La Spezia, Barcelona, Casablanca.
MEDEX CONT. SERVICE LTD.	INTRAMEDITERRANEO	Barcelona, Tunez, Malta, Pozzalo, Valencia
MEDITERRANEAN SHIPP. CO	MEDITERRANEAN SHIPP. CO.	Barcelona, Valencia, Bejaia, Oran, Tunis, Freeport (Grand Bahama), Pireo, Beirut, Mersin, Istanbul, Izmir, Gemlik, Thessaloniki, Jeddah, Dubai, Singapur, Chiwan, Hong Kong, Shanghai, Qinhuangdao, Busan, Brasil, Santos, Buenos Aires, Itajai, Montevideo, Vitoria, Rio Grande, Rio Janeiro, Salvador Bahia, Port Everglades (Fl.), Veracruz, Altamira, Houston, Savannah, Boston, New York, Baltimore, Norfolk, Las Palmas, Dakar
INT. MAR. TRANSPORT	VAPORES SUARDIAZ, S.A.	Casablanca, Valencia, Barcelona, Casablanca
CMA - CGM	NAVISPAIN	Barcelona, Marsella, Argel, Oran, Bejaia, Skikda, Annaba, Rades
SUDCARGOS MARSEILLE, S.A.	MACANDREWS S.A.	Barcelona, Marsella, Argel, Oran, Bejaia, Skikda, Annaba, Rades
HANJIN SHIPPING CO LTD	ISAMAR (IBESMAR-SAGEMAR)	Barcelona, Port Kelang, Hong Kong, Kaohsiung, Shanghai, Ningbo, Singapur, Port Said, Napoli, La Spezia
YANG MING LINE	CATALANA DEL MAR, S.A.	Barcelona, Port Kelang, Hong Kong, Kaohsiung, Shanghai, Ningbo, Singapur, Port Said, Napoli, La Spezia
K LINE	BERGE LINEAS REGULARES, S.A.	Barcelona, Port Kelang, Hong Kong, Kaohsiung, Shanghai, Ningbo, Singapur, Port Said, Napoli, La Spezia
EMES LINE SHIPPING	CONSIGMAR	Barcelona, Túnez, Argel, Castellón, Valencia
EL KENZ	SAMUEL M. BULL, S.A.	Barcelona, Izmir, Istanbul, Argel, Oran
EMES LINE SHIPPING	CONSIGMAR	Barcelona, Castellón, Túnez, Alexandria
GRANDI NAVI VELOCÍ, S.P.A.	AGENCIA MARITIMA CONDEMINAS	Barcelona, Tanger, Barcelona
Extrem Orient i Japó		
COSCO CONTAINER LINE (COSCON)	COSCO IBERIA SHIP. AGENCY	Shanghai, Hong Kong, Singapur, Napoles, Genova, Fos, Barcelona, Valencia, Shanghai
K LINE	BERGE MARITIMA, S.A.	Shanghai, Hong Kong, Singapur, Napoles, Genova, Fos, Barcelona, Valencia, Shanghai
MALAYSIAN INTER.SHIP.CORP.	M.I.L.S.	Barcelona, Fos, Damietta, Singapur, Sanghai, Hong Kong, Ningbo, Shekou
NIPPON YUSEN KAISHA	COMBALIA SAGRERA	Barcelona, Fos, Damietta, Singapur, Sanghai, Hong Kong, Ningbo, Shekou
ZIM INTEGRATED SHIPPING SERVICE	A. PEREZ Y CIA	Barcelona, Felixstowe, Rotterdam, Lagos, Tema, Abidjan, Haifa, Pireo, Genova, Livorno, Napoles, Fos, Valencia, New York, Savannah, Los Angeles, Kingston, Halifax, Taranto, Jeddah, Port Kelang, Penggarang, Haohsiung, Xiamen, Hong Kong, Lagos, Tema, Takoradi, Abdijan
CIA MARITIME D'AFFRETAMENT	CMA CGM IBERICA, S.A.	Barcelona, Fos, Genova, Malta, Damietta, Port Kelang, Hong Kong, Pusan, Quindao, Shanghai, Ningbo, Hong Kong, Chiwan, Port Kelang
NORASIA SHIPPING CO	UNIVERSAL MARITIMA	Barcelona, Genova, Malta, Damietta, Port Keelang, Hong Kong, Pusan, Shanghai, Hong Kong, Chiwan, Port Keelang, Damietta, Malta, Barcelona.
MAERSK LINE A.P. MOLLER	INTRAMEDITERRANEO	Barcelona, Algeciras, Valencia, Alicante, Fos Sur Mer, Livorno, Genova, Goia Tauro, Suez, Salalah, Jebel Ali, Tanjon Pelapas, Hong Kong, Kaosiung, Xiamen, Ningbo, Shanghai, Yantian
NISSAN MOTOR CAR CARRIER CO. LT	MARMEDSA	Barcelona, Jokohama, Kobe, Kanda, Kawasaki, Setubal, Dublin, Newcastle, Amsterdam, Bremerhaven, Le Havre, Jeddah, Muscat, Dubai, Kuwait, Bahrein, Abu Dhabi, Singapur, Keelung
HOEGH UGLAND AUTOLINERS S/A	MARMEDSA	Barcelona, Jokohama, Kobe, Kanda, Kawasaki, Setubal, Dublin, Newcastle, Amsterdam, Bremerhaven, Le Havre, Jeddah, Muscat, Dubai, Kuwait, Bahrein, Abu Dhabi, Singapur, Keelung
EVERGREEN LINE	GREEN IBERICA	Taranto, Jeddah, Colombo, Port Kelang, Penggarang, Kaohsiung, Xiamen, Hong Kong
ITALIA MARITIMA	GLOBAL CONTAINER SERVICE	Taranto, Jeddah, Colombo, Port Kelang, Penggarang, Kaohsiung, Xiamen, Hong Kong

Armador	Consignatari	Ports
MITSUI OSK LINE	TRANSCOMA	Barcelona, Argel, Lisboa, Santander, Amberes, Rotterdam, Bremenhaven, Bristol, Pireo, Livorno, Singapur, Jokohama, Toyohashi, Kobe, Hiroshima, Nakanoseki, Nagoya, Yokkaichi
NIPPON YUSEN KAISHA	CIAL COMBALIA SAGRERA	Singapur, Laem Chabang, Pireo, Savona, Barcelona, Argel, Gibraltar, Bristol, Bremerhaven, Amberes, Southampton, Vado Ligure, Jeddah, Abu Dhabi, Dubai, Qatar, Kuwait, Hong Kong, Yokohama, Doha, Bahraim, Bandar Abbas
MEDITERRANEAN SHIPP. CO	MEDITERRANEAN SHIPP. CO.	Barcelona, Valencia, Bejaia, Oran, Tunis, Freeport (Grand Bahama), Pireo, Beirut, Mersin, Istanbul, Izmir, Gemlik, Thessaloniki, Jeddah, Dubai, Singapur, Chiwan, Hong Kong, Shanghai, Qinhuangdao, Busan, Brasil, Santos, Buenos Aires, Itajai, Montevideo, Vitoria, Rio Grande, Rio Janeiro, Salvador Bahia, Port Everglades (Fl.), Veracruz, Altamira, Houston, Savannah, Boston, New York, Baltimore, Norfolk, Las Palmas, Dakar
CHINA SHIPPING CONTAINER LINES	CHINA SHIPPING (SPAIN) AGENCY	Shanghai, Ningbo, Yantian, Hong Kong, Chiwan, Port Kelang, Damietta, Ashdod, Haifa, Napoles, Genova, Fos Sur Mer, Barcelona, Valencia, Halifax, Norfolk, Savannah, Miami, Los Angeles, Shanghai
Sudamérica (Atlàntic)		
ZIM INTEGRATED SHIPPING SERVICE	A. PEREZ Y CIA	Barcelona, Felixstowe, Rotterdam, Lagos, Tema, Abidjan, Haifa, Pireo, Genova, Livorno, Napoles, Fos, Valencia, New York, Savannah, Los Angeles, Kingston, Halifax, Taranto, Jeddah, Port Kelang, Penggarang, Haohsiung, Xiamen, Hong Kong, Lagos, Tema, Takoradi, Abidjan
YBARRA Y CIA SURAMERICANA, S.A.	BERGE MARITIMA, S.A.	Las Palmas, Barcelona, Genova, Livorno, Fos, Valencia, Rio de Janeiro, Santos, Paranagua, Buenos Aires, Montevideo, Rio Grande, San Francisco do Sul, Salvador
ZIM INTEGRATED SHIPPING SERVICE	A. PEREZ Y CIA	Las Palmas, Barcelona, Genova, Livorno, Fos, Valencia, Rio de Janeiro, Santos, Paranagua, Buenos Aires, Montevideo, Rio Grande, San Francisco do Sul, Salvador
CIA LIBRA DE NAVEGAÇÃO	UNIVERSAL MARITIMA	Las Palmas, Barcelona, Genova, Livorno, Fos, Valencia, Rio de Janeiro, Santos, Paranagua, Buenos Aires, Montevideo, Rio Grande, San Francisco do Sul, Salvador
COMPAGNIE MARITIME D'AFRETAMENT	NAVISPAIN	Las Palmas, Barcelona, Genova, Livorno, Fos, Valencia, Rio de Janeiro, Santos, Paranagua, Buenos Aires, Montevideo, Rio Grande, San Francisco do Sul, Salvador
MEDITERRANEAN SHIPP. CO	MEDITERRANEAN SHIPP. CO.	Barcelona, Valencia, Bejaia, Oran, Tunis, Freeport (Grand Bahama), Pireo, Beirut, Mersin, Istanbul, Izmir, Gemlik, Thessaloniki, Jeddah, Dubai, Singapur, Chiwan, Hong Kong, Shanghai, Qinhuangdao, Busan, Brasil, Santos, Buenos Aires, Itajai, Montevideo, Vitoria, Rio Grande, Rio Janeiro, Salvador Bahia, Port Everglades (Fl.), Veracruz, Altamira, Houston, Savannah, Boston, New York, Baltimore, Norfolk, Las Palmas, Dakar
CCNI CIA. CHILENA DE NAV. INTERN	AGUNSA EUROPA, S.A.	Livorno, Genova, Barcelona, Valencia, San Juan, Puerto Cabello, Cartagena, Callao, Iquique, San Antonio, Christobal Outports
CSAV SHIPPING	UNIVERSAL MARITIMA	Livorno, Genova, Barcelona, Valencia, San Juan, Puerto Cabello, Cartagena, Callao, Iquique, San Antonio, Christobal Outports
MARUBA	MARMEDSA	Barcelona, Vitoria, Rio de Janeiro, Santos, Salvador, Pecem, Sao Francisco do Sul, Paranagua, Rio Grande, Buenos Aires, Montevideo, Valencia, Genova, Livorno

Armador	Consignatari	Ports
COSTA CONTAINER LINE	TRANSITAINER, S.A.	Barcelona, Vitoria, Rio de Janeiro, Santos, Salvador, Pecem, Sao Francisco do Sul, Paranagua, Rio Grande, Buenos Aires, Montevideo, Valencia, Genova, Livorno
Sudamèrica (Pacífic)		
CCNI CIA. CHILENA DE NAV. INTERN	AGUNSA EUROPA, S.A.	Livorno, Genova, Barcelona, Valencia, San Juan, Puerto Cabello, Cartagena, Callao, Iquique, San Antonio, Christobal Outports
CSAV SHIPPING	UNIVERSAL MARITIMA	Livorno, Genova, Barcelona, Valencia, San Juan, Puerto Cabello, Cartagena, Callao, Iquique, San Antonio, Christobal Outports
Àfrica Occidental		
ZIM INTEGRATED SHIPPING SERVICE	A. PEREZ Y CIA	Barcelona, Felixstowe, Rotterdam, Lagos, Tema, Abidjan, Haifa, Pireo, Genova, Livorno, Napoles, Fos, Valencia, New York, Savannah, Los Angeles, Kingston, Halifax, Taranto, Jeddah, Port Kelang, Penggarang, Haohsiung, Xiamen, Hong Kong, Lagos, Tema, Takoradi, Abidjan
COSCO CONTAINER LINE (COSCON)	COSCO IBERIA SHIP. AGENCY	Barcelona, Lagos, Tema, Takoradi, Abidjan
MAERSK LINE A.P. MOLLER	INTRAMEDITERRANEO	Barcelona, Algeciras, Valencia, Alicante, Fos Sur Mer, Livorno, Genova, Goa Tauro, Suez, Salalah, Jebel Ali, Tanjon Pelapas, Hong Kong, Kaosiung, Xiamen, Ningbo, Shanghai, Yantian
IGNAZIO MESSINA AND CO., SPA	WITTY, S.A.	Napoles, Genova, Marsella, Sete, Barcelona, Castellon, Dakar, Conakry, Abidjan, Lome, Douala, Takoradi, Lagos, Cotonou, San Pedro
CONSORTIUM HISPANIA LINES	OKENDO MARITIMA, S.L.	Barcelona, Las Palmas, Malabo, Bata, Valencia, Barcelona
Golf de Mèxic (Mèxic i EUA)		
CONTSHIP CONTAINER LINES	CP SHIPS AGENCIES SPAIN	Barcelona, Miami, Veracruz, Altamira, Houston, New Orleans, San Juan de P. Rico, Miami, Goa Tauro, Livorno, Genova
MEDITERRANEAN SHIPP. CO	MEDITERRANEAN SHIPP. CO.	Barcelona, Valencia, Bejaia, Oran, Tunis, Freeport (Grand Bahama), Pireo, Beirut, Mersin, Istanbul, Izmir, Gemlik, Thessaloniki, Jeddah, Dubai, Singapur, Chiwan, Hong Kong, Shanghai, Qinhuangdao, Busan, Brasil, Santos, Buenos Aires, Itajai, Montevideo, Vitoria, Rio Grande, Rio Janeiro, Salvador Bahia, Port Everglades (Fl.), Veracruz, Altamira, Houston, Savannah, Boston, New York, Baltimore, Norfolk, Las Palmas, Dakar
Sud-est Asiàtic		
COSCO CONTAINER LINE (COSCON)	COSCO IBERIA SHIP. AGENCY	Shanghai, Hong Kong, Singapur, Napoles, Genova, Fos, Barcelona, Valencia, Shanghai
K LINE	BERGE MARITIMA, S.A.	Shanghai, Hong Kong, Singapur, Napoles, Genova, Fos, Barcelona, Valencia, Shanghai
MALAYSIAN INTER.SHIP.CORP.	M.I.L.S.	Barcelona, Fos, Damietta, Singapur, Sanghai, Hong Kong, Ningbo, Shekou
NIPPON YUSEN KAISHA	COMBALIA SAGRERA	Barcelona, Fos, Damietta, Singapur, Sanghai, Hong Kong, Ningbo, Shekou
ZIM INTEGRATED SHIPPING SERVICE	A. PEREZ Y CIA	Barcelona, Felixstowe, Rotterdam, Lagos, Tema, Abidjan, Haifa, Pireo, Genova, Livorno, Napoles, Fos, Valencia, New York, Savannah, Los Angeles, Kingston, Halifax, Taranto, Jeddah, Port Kelang, Penggarang, Haohsiung, Xiamen, Hong Kong, Lagos, Tema, Takoradi, Abidjan
CIA MARITIME D'AFFRETTAMENT	CMA CGM IBERICA, S.A.	Barcelona, Fos, Genova, Malta, Damietta, Port Kelang, Hong Kong, Pusan, Quindao, Shanghai, Ningbo, Hong Kong, Chiwan, Port Kelang
NORASIA SHIPPING CO	UNIVERSAL MARITIMA	Barcelona, Genova, Malta, Damietta, Port Keelang, Hong Kong, Pusan, Shanghai, Hong Kong, Chiwan, Port Keelang, Damietta, Malta, Barcelona.

Armador	Consignatari	Ports
MAERSK LINE A.P. MOLLER	INTRAMEDITERRANEO	Barcelona, Algeciras, Valencia, Alicante, Fos Sur Mer, Livorno, Genova, Goia Tauro, Suez, Salalah, Jebel Ali, Tanjon Pelapas, Hong Kong, Kaosiung, Xiamen, Ningbo, Shanghai, Yantian
NISSAN MOTOR CAR CARRIER CO. LT	MARMEDSA	Barcelona, Jokohama, Kobe, Kanda, Kawasaki, Setubal, Dublin, Newcastle, Amsterdam, Bremerhaven, Le Havre, Jeddah, Muscat, Dubai, Kuwait, Bahrein, Abu Dhabi, Singapore, Keelung
HOEGH UGLAND AUTOLINERS S/A	MARMEDSA	Barcelona, Jokohama, Kobe, Kanda, Kawasaki, Setubal, Dublin, Newcastle, Amsterdam, Bremerhaven, Le Havre, Jeddah, Muscat, Dubai, Kuwait, Bahrein, Abu Dhabi, Singapore, Keelung
EVERGREEN LINE	GREEN IBERICA	Taranto, Jeddah, Colombo, Port Kelang, Penggarang, Kaohsiung, Xiamen, Hong Kong
ITALIA MARITIMA	GLOBAL CONTAINER SERVICE	Taranto, Jeddah, Colombo, Port Kelang, Penggarang, Kaohsiung, Xiamen, Hong Kong
MITSUI OSK LINE	TRANSCOMA	Barcelona, Argel, Lisboa, Santander, Amberes, Rotterdam, Bremenhaven, Bristol, Pireo, Livorno, Singapur, Jokohama, Toyohashi, Kobe, Hiroshima, Nakanoseki, Nagoya, Yokkaichi
NIPPON YUSEN KAISHA	CIAL COMBALIA SAGRERA	Singapur, Laem Chabang, Pireo, Savona, Barcelona, Argel, Gibraltar, Bristol, Bremerhaven, Amberes, Southampton, Vado Ligure, Jeddah, Abu Dhabi, Dubai, Qatar, Kuwait, Hong Kong, Yokohama, Doha, Bahrain, Bandar Abbas
MEDITERRANEAN SHIPP. CO	MEDITERRANEAN SHIPP. CO.	Barcelona, Valencia, Bejaia, Oran, Tunis, Freeport (Grand Bahama), Pireo, Beirut, Mersin, Istanbul, Izmir, Gemlik, Thessaloniki, Jeddah, Dubai, Singapur, Chiwan, Hong Kong, Shanghai, Qinhuangdao, Busan, Brasil, Santos, Buenos Aires, Itajai, Montevideo, Vitoria, Rio Grande, Rio Janeiro, Salvador Bahia, Port Everglades (Fl.), Veracruz, Altamira, Houston, Savannah, Boston, New York, Baltimore, Norfolk, Las Palmas, Dakar
CHINA SHIPPING CONTAINER LINES	CHINA SHIPPING (SPAIN) AGENCY	Shanghai, Ningbo, Yantian, Hong Kong, Chiwan, Port Kelang, Damietta, Ashdod, Haifa, Napoles, Genova, Fos Sur Mer, Barcelona, Valencia, Halifax, Norfolk, Savannah, Miami, Los Angeles, Shanghai
HANJIN SHIPPING CO LTD	ISAMAR (IBESMAR-SAGEMAR)	Barcelona, Port Kelang, Hong Kong, Kaohsiung, Shanghai, Ningbo, Singapur, Port Said, Napoli, La Spezia
YANG MING LINE	CATALANA DEL MAR, S.A.	Barcelona, Port Kelang, Hong Kong, Kaohsiung, Shanghai, Ningbo, Singapur, Port Said, Napoli, La Spezia
K LINE	BERGE LINEAS REGULARES, S.A.	Barcelona, Port Kelang, Hong Kong, Kaohsiung, Shanghai, Ningbo, Singapur, Port Said, Napoli, La Spezia
Europa (Atlàntic)		
ZIM INTEGRATED SHIPPING SERVICE	A. PEREZ Y CIA	Barcelona, Felixstowe, Rotterdam, Lagos, Tema, Abidjan, Haifa, Pireo, Genova, Livorno, Napoles, Fos, Valencia, New York, Savannah, Los Angeles, Kingston, Halifax, Taranto, Jeddah, Port Kelang, Penggarang, Haohsiung, Xiamen, Hong Kong, Lagos, Tema, Takoradi, Abdijan
NISSAN MOTOR CAR CARRIER CO. LT	MARMEDSA	Barcelona, Jokohama, Kobe, Kanda, Kawasaki, Setubal, Dublin, Newcastle, Amsterdam, Bremerhaven, Le Havre, Jeddah, Muscat, Dubai, Kuwait, Bahrein, Abu Dhabi, Singapore, Keelung
HOEGH UGLAND AUTOLINERS S/A	MARMEDSA	Barcelona, Jokohama, Kobe, Kanda, Kawasaki, Setubal, Dublin, Newcastle, Amsterdam, Bremerhaven, Le Havre, Jeddah, Muscat, Dubai, Kuwait, Bahrein, Abu Dhabi, Singapore, Keelung
K LINE	BERGE MARITIMA, S.A.	Ashdod, Livorno, Barcelona, Zeebrugge, Southampton, Altamira, Veracruz, Galveston, Jacksonville, Baltimore, Newark

Armador	Consignatari	Ports
K LINE	A.M. CONDEMINAS	Ashdod, Livorno, Barcelona, Zeebrugge, Southampton, Altamira, Veracruz, Galveston, Jacksonville, Baltimore, Newark
TRANSPORTS SAM	TRANSITAINER, S.A.	Vado Ligure, Valencia, Barranquilla, Turbo, Moin, Rio Haina, Lisboa, Barcelona, Vado Ligure
WALLENIUS WILHEMSEN	AG. MARITIMA ESPAÑOLA EVGE	Bremerhaven, Southampton, Antwerp, Barcelona, Baltimore, Charleston, Beaumont, Napoli, Haifa, Izmir, Burgas, Aqaba, Jeddah, Port Qabas, Abu Dhabi, Dubai, Bahrain, Doha, Damman, Kuwait
EUKOR CAR CARRIERS INC.	BERGE MARITIMA, S.A.	Bremerhaven, Southampton, Antwerp, Barcelona, Baltimore, Charleston, Beaumont, Napoli, Haifa, Izmir, Burgas, Aqaba, Jeddah, Port Qabas, Abu Dhabi, Dubai, Bahrain, Doha, Damman, Kuwait
MITSUMI OSK LINE	TRANSCOMA	Barcelona, Argel, Lisboa, Santander, Amberes, Rotterdam, Bremenhaven, Bristol, Pireo, Livorno, Singapur, Jokohama, Toyohashi, Kobe, Hiroshima, Nakanoseki, Nagoya, Yokkaichi
MITSUMI OSK LINE	TRANSCOMA	Derince, Barcelona, Dublin, Zeebrugge, Newcastle, Southampton, Le Havre, Livorno, Pireo, Derince
NIPPON YUSEN KAISHA	CIAL COMBALIA SAGRERA	Singapur, Laem Chabang, Pireo, Savona, Barcelona, Argel, Gibraltar, Bristol, Bremerhaven, Amberes, Southampton, Vado Ligure, Jeddah, Abu Dhabi, Dubai, Qatar, Kuwait, Hong Kong, Yokohama, Doha, Bahrain, Bandar Abbas
MEDITERRANEAN SHIPP. CO	MEDITERRANEAN SHIPP. CO.	Barcelona, Valencia, Bejaia, Oran, Tunis, Freeport (Grand Bahama), Pireo, Beirut, Mersin, Istanbul, Izmir, Gemlik, Thessaloniki, Jeddah, Dubai, Singapur, Chiwan, Hong Kong, Shanghai, Qinhuangdao, Busan, Brasil, Santos, Buenos Aires, Itajai, Montevideo, Vitoria, Rio Grande, Rio Janeiro, Salvador Bahia, Port Everglades (Fl.), Veracruz, Altamira, Houston, Savannah, Boston, New York, Baltimore, Norfolk, Las Palmas, Dakar
SHIPPING INDIA CORP. LTD	A.M. CONDEMINAS	Colombo, Nhava Sheva, Suez, Port Said, Barcelona, Felixstowe, Hamburgo, Rotterdam, Colombo
YANG MING LINE	CATALANA DEL MAR, S.A.	Colombo, Nhava Sheva, Suez, Port Said, Barcelona, Felixstowe, Hamburgo, Rotterdam, Colombo
K LINE	BERGE MARITIMA, S.A.	Colombo, Nhava Sheva, Suez, Port Said, Barcelona, Felixstowe, Hamburgo, Rotterdam, Colombo
EVERGREEN LINE	GREEN IBERICA	Colombo, Nhava Sheva, Suez, Port Said, Barcelona, Felixstowe, Hamburgo, Rotterdam, Colombo
CORUS SHIPPING	A. PEREZ Y CIA	Swansea, NewPort, Mostyn, Sagunto, Barcelona
TURKON CONTAINER	MARITIMA DAVILA, S.A.	Gemlik, Istanbul, Izmir, Génova, Marsella, Barcelona, Felixstowe, Hamburgo, Antwerpen
UNITED FEEDER SERVICE	MARMEDSA	Barcelona, Lisboa, Leixoes, Bilbao, Gijón, Vigo, Leixoes, Lisboa, Algeciras, Valencia
THYSSEN KRUPP STAHL	A.M. SEA SPAIN, S.A.	Barcelona, Duisborg, Rotterdam, Sagunto
CMA - CGM	CMA-CGM IBERICA, S.A.	Barcelona, Lisboa, New York, Norfolk, Savannah, Miami, Malta, Taranto, Estambul, Izmir, Taranto, Malta, Livorno, Génova, Fos-Sur-Mer, Barcelona
ITALIA MARITIMA	GLOBAL CONTAINER AGENCY, S.A.	Barcelona, Lisboa, New York, Norfolk, Savannah, Miami, Malta, Taranto, Estambul, Izmir, Taranto, Malta, Livorno, Génova, Fos-Sur-Mer, Barcelona
Mar Roja		

Armador	Consignatari	Ports
ZIM INTEGRATED SHIPPING SERVICE	A. PEREZ Y CIA	Barcelona, Felixstowe, Rotterdam, Lagos, Tema, Abidjan, Haifa, Pireo, Genova, Livorno, Napoles, Fos, Valencia, New York, Savannah, Los Angeles, Kingston, Halifax, Taranto, Jeddah, Port Kelang, Penggarang, Haohsiung, Xiamen, Hong Kong, Lagos, Tema, Takoradi, Abdijan
MAERSK LINE A.P. MOLLER	INTRAMEDITERRANEO	Barcelona, Algeciras, Valencia, Alicante, Fos Sur Mer, Livorno, Genova, Goia Tauro, Suez, Salalah, Jebel Ali, Tanjon Pelapas, Hong Kong, Kaosiung, Xiamen, Ningbo, Shanghai, Yantian
NISSAN MOTOR CAR CARRIER CO. LT	MARMEDSA	Barcelona, Jokohama, Kobe, Kanda, Kawasaki, Setubal, Dublin, Newcastle, Amsterdam, Bremerhaven, Le Havre, Jeddah, Muscat, Dubai, Kuwait, Bahrein, Abu Dhabi, Singapore, Keelung
HOEGH UGLAND AUTOLINERS S/A	MARMEDSA	Barcelona, Jokohama, Kobe, Kanda, Kawasaki, Setubal, Dublin, Newcastle, Amsterdam, Bremerhaven, Le Havre, Jeddah, Muscat, Dubai, Kuwait, Bahrein, Abu Dhabi, Singapore, Keelung
EVERGREEN LINE	GREEN IBERICA	Taranto, Jeddah, Colombo, Port Kelang, Penggarang, Kaohsiung, Xiamen, Hong Kong
ITALIA MARITIMA	GLOBAL CONTAINER SERVICE	Taranto, Jeddah, Colombo, Port Kelang, Penggarang, Kaohsiung, Xiamen, Hong Kong
WALLENIUS WILHEMSEN	AG. MARITIMA ESPANOLA EVGE	Bremerhaven, Souhampton, Antwerp, Barcelona, Baltimore, Charleston,Beaumont, Napoli, Haifa, Izmir, Burgas, Aqaba, Jeddah, Port Qabas, Abu Dhabi, Dubai, Bahrain, Doha, Damman, Kuwait
EUKOR CAR CARRIERS INC.	BERGE MARITIMA, S.A.	Bremerhaven, Souhampton, Antwerp, Barcelona, Baltimore, Charleston,Beaumont, Napoli, Haifa, Izmir, Burgas, Aqaba, Jeddah, Port Qabas, Abu Dhabi, Dubai, Bahrain, Doha, Damman, Kuwait
NIPPON YUSEN KAISHA	CIAL COMBALIA SAGRERA	Singapur, Laem Chabang, Pireo, Savona, Barcelona, Argel, Gibraltar, Bristol, Bremerhaven, Amberes, Southampton, Vado Ligure, Jeddah, Abu Dhabi, Dubai, Qatar, Kuwait, Hong Kong, Yokohama, Doha, Bahrain, Bandar Abbas
Golf Pèrsic/Mar Aràbiga		
MAERSK LINE A.P. MOLLER	INTRAMEDITERRANEO	Barcelona, Algeciras, Valencia, Alicante, Fos Sur Mer, Livorno, Genova, Goia Tauro, Suez, Salalah, Jebel Ali, Tanjon Pelapas, Hong Kong, Kaosiung, Xiamen, Ningbo, Shanghai, Yantian
NISSAN MOTOR CAR CARRIER CO. LT	MARMEDSA	Barcelona, Jokohama, Kobe, Kanda, Kawasaki, Setubal, Dublin, Newcastle, Amsterdam, Bremerhaven, Le Havre, Jeddah, Muscat, Dubai, Kuwait, Bahrein, Abu Dhabi, Singapore, Keelung
HOEGH UGLAND AUTOLINERS S/A	MARMEDSA	Barcelona, Jokohama, Kobe, Kanda, Kawasaki, Setubal, Dublin, Newcastle, Amsterdam, Bremerhaven, Le Havre, Jeddah, Muscat, Dubai, Kuwait, Bahrein, Abu Dhabi, Singapore, Keelung
EVERGREEN LINE	GREEN IBERICA	Taranto, Jeddah, Colombo, Port Kelang, Penggarang, Kaohsiung, Xiamen, Hong Kong
ITALIA MARITIMA	GLOBAL CONTAINER SERVICE	Taranto, Jeddah, Colombo, Port Kelang, Penggarang, Kaohsiung, Xiamen, Hong Kong
WALLENIUS WILHEMSEN	AG. MARITIMA ESPANOLA EVGE	Bremerhaven, Souhampton, Antwerp, Barcelona, Baltimore, Charleston,Beaumont, Napoli, Haifa, Izmir, Burgas, Aqaba, Jeddah, Port Qabas, Abu Dhabi, Dubai, Bahrain, Doha, Damman, Kuwait

Armador	Consignatari	Ports
EUKOR CAR CARRIERS INC.	BERGE MARITIMA, S.A.	Bremerhaven, Souhampton, Antwerp, Barcelona, Baltimore, Charleston, Beaumont, Napoli, Haifa, Izmir, Burgas, Aqaba, Jeddah, Port Qabas, Abu Dhabi, Dubai, Bahraim, Doha, Damman, Kuwait
NIPPON YUSEN KAISHA	CIAL COMBALIA SAGRERA	Singapur, Laem Chabang, Pireo, Savona, Barcelona, Argel, Gibraltar, Bristol, Bremerhaven, Amberes, Southampton, Vado Ligure, Jeddah, Abu Dhabi, Dubai, Qatar, Kuwait, Hong Kong, Yokohama, Doha, Bahraim, Bandar Abbas
ISLAMIC REPUBLIC OF IRAN (IRISL)	A.M. SEA SPAIN, S.A.	Barcelona, Malta, Bandar Abbas, Dubai, Karachi, Nhava Sheva
Amàrica central i Càrib		
ZIM INTEGRATED SHIPPING SERVICE	A. PEREZ Y CIA	Barcelona, Felixstowe, Rotterdam, Lagos, Tema, Abidjan, Haifa, Pireo, Genova, Livorno, Napoles, Fos, Valencia, New York, Savannah, Los Angeles, Kingston, Halifax, Taranto, Jeddah, Port Kelang, Penggarang, Haohsiung, Xiamen, Hong Kong, Lagos, Tema, Takoradi, Abdijan
K LINE	BERGE MARITIMA, S.A.	Ashdod, Livorno, Barcelona, Zeebrugge, Southampton, Altamira, Veracruz, Galveston, Jacksonville, Baltimore, Newark
K LINE	A.M. CONDEMINAS	Ashdod, Livorno, Barcelona, Zeebrugge, Southampton, Altamira, Veracruz, Galveston, Jacksonville, Baltimore, Newark
COSTA CONTAINER LINE	TRANSITAINER, S.A.	Vado Ligure, Barcelona, Valencia, Halifax, La Habana, Valencia, Salerno, Vado Ligure
TRANSPORTS SAM	TRANSITAINER, S.A.	Vado Ligure, Valencia, Barranquilla, Turbo, Moin, Rio Haina, Lisboa, Barcelona, Vado Ligure
MEDITERRANEAN SHIPP. CO	MEDITERRANEAN SHIPP. CO.	Barcelona, Valencia, Bejaia, Oran, Tunis, Freeport (Grand Bahama), Pireo, Beirut, Mersin, Istanbul, Izmir, Gemlik, Thessaloniki, Jeddah, Dubai, Singapur, Chiwan, Hong Kong, Shanghai, Qinhuangdao, Busan, Brasil, Santos, Buenos Aires, Itajai, Montevideo, Vitoria, Rio Grande, Rio Janeiro, Salvador Bahia, Port Everglades (Fl.), Veracruz, Altamira, Houston, Savannah, Boston, New York, Baltimore, Norfolk, Las Palmas, Dakar
MARFRET MARSEILLE	AG. MARITIMA ESPANOLA EVGE	Algeciras, Valencia, Sete, Genova, Livorno, Barcelona, Algeciras, Fort de France, Base Terre, Ponte à Pitre, San Juan, Rio Haina, Manzanillo, Cartagena, Puerto Cabello, La Guaira
CMA - CGM	CMA - CGM IBERICA, S.A.	Algeciras, Valencia, Sete, Genova, Livorno, Barcelona, Algeciras, Fort de France, Base Terre, Ponte à Pitre, San Juan, Rio Haina, Manzanillo, Cartagena, Puerto Cabello, La Guaira
MAERSK LINE/ A.P. MOLLER	INTRAMEDITERRANEO	Algeciras, Valencia, Sete, Genova, Livorno, Barcelona, Algeciras, Fort de France, Base Terre, Ponte à Pitre, San Juan, Rio Haina, Manzanillo, Cartagena, Puerto Cabello, La Guaira
MAERSK LINE/ A.P. MOLLER	MAERSK	Algeciras, Valencia, Sete, Genova, Livorno, Barcelona, Algeciras, Fort de France, Base Terre, Ponte à Pitre, San Juan, Rio Haina, Manzanillo, Cartagena, Puerto Cabello, La Guaira
MELFI MARINE CORP. S.A.	PEREZ Y CIA.	Barcelona, Valencia, Napoles, Genova, Livorno, Habana, Halifax
Canadà (Atlàntic) i G. Llacs		

Armador	Consignatari	Ports
ZIM INTEGRATED SHIPPING SERVICE	A. PEREZ Y CIA	Barcelona, Felixstowe, Rotterdam, Lagos, Tema, Abidjan, Haifa, Pireo, Genova, Livorno, Napoles, Fos, Valencia, New York, Savannah, Los Angeles, Kingston, Halifax, Taranto, Jeddah, Port Kelang, Penggarang, Haohsiung, Xiamen, Hong Kong, Lagos, Tema, Takoradi, Abidjan
COSTA CONTAINER LINE	TRANSITAINER, S.A.	Vado Ligure, Barcelona, Valencia, Halifax, La Habana, Valencia, Salerno, Vado Ligure
MELFI MARINE CORP. S.A.	PEREZ Y CIA.	Barcelona, Valencia, Napoles, Genova, Livorno, Habana, Halifax
Àfrica del Sud i de l'Est-Oceà Índic		
MEDITERRANEAN SHIPP. CO	MEDITERRANEAN SHIPP. CO.	Barcelona, Valencia, Bejaia, Oran, Tunis, Freeport (Grand Bahama), Pireo, Beirut, Mersin, Istanbul, Izmir, Gemlik, Thessaloniki, Jeddah, Dubai, Singapur, Chiwan, Hong Kong, Shanghai, Qinhuangdao, Busan, Brasil, Santos, Buenos Aires, Itajai, Montevideo, Vitoria, Rio Grande, Rio Janeiro, Salvador Bahia, Port Everglades (Fl.), Veracruz, Altamira, Houston, Savannah, Boston, New York, Baltimore, Norfolk, Las Palmas, Dakar
Pakistan/Índia/Sri Lanka/Bangladesh		
UNITED ARAB SHIPPING COMPANY	NEPTUNE BARCELONA	Barcelona, Valencia, New York City, Norfolk, Savannah, Valencia, Genova, Gioia Tauro, Suez, Aqaba, Jeddah, Khorfakkan, Karachi, Mundra, Nava Sheva, Jebel Ali, Jeddah, Suez, Dekhezla, Gioia Tauro, La Spezia, Fos Sur Mer
EVERGREEN LINE	GREEN IBERICA	Taranto, Jeddah, Colombo, Port Kelang, Penggarang, Kaohsiung, Xiamen, Hong Kong
ITALIA MARITIMA	GLOBAL CONTAINER SERVICE	Taranto, Jeddah, Colombo, Port Kelang, Penggarang, Kaohsiung, Xiamen, Hong Kong
SHIPPING INDIA CORP. LTD	A.M. CONDEMINAS	Colombo, Nhava Sheva, Suez, Port Said, Barcelona, Felixstowe, Hamburgo, Rotterdam, Colombo
YANG MING LINE	CATALANA DEL MAR, S.A.	Colombo, Nhava Sheva, Suez, Port Said, Barcelona, Felixstowe, Hamburgo, Rotterdam, Colombo
K LINE	BERGE MARITIMA, S.A.	Colombo, Nhava Sheva, Suez, Port Said, Barcelona, Felixstowe, Hamburgo, Rotterdam, Colombo
MALAYSIAN INTER.SHIP.CORP.	MILS-MEDITERRANEAN INT. LOGIT.	Colombo, Nhava Sheva, Suez, Port Said, Barcelona
EVERGREEN LINE	GREEN IBERICA	Colombo, Nhava Sheva, Suez, Port Said, Barcelona, Felixstowe, Hamburgo, Rotterdam, Colombo
ISLAMIC REPUBLIC OF IRAN (IRISL)	A.M. SEA SPAIN, S.A.	Barcelona, Malta, Bandar Abbas, Dubai, Karachi, Nhava Sheva
EMIRATES SHIPPING LINE	LINEAS REGULARES, S.L.	Barcelona, Colombo, Tuticorin, Nhava Sheva, Mundra, Barcelona, New York, Norfolk, Charleston
MACANDREWS, CO.	MACANDREWS S.A.	Barcelona, Colombo, Tuticorin, Nhava Sheva, Mundra, Barcelona, New York, Norfolk, Charleston
SHIPPING INDIA CORPORATION	AGENCIA MARITIMA CONDEMINAS	Barcelona, Colombo, Tuticorin, Nhava Sheva, Mundra, Barcelona, New York, Norfolk, Charleston
ZIM INTEGRATED SHIPPING	A. PEREZ Y CIA	Barcelona, Colombo, Tuticorin, Nhava Sheva, Mundra, Barcelona, New York, Norfolk, Charleston

7.2. Àrees geogràfiques

Linea	Armador		Àrees geogràfiques																PORTS				
			1	2	3	4	5	6	7	8	9	10	11	12	13	14	15	16		17	18	19	20
1	COSCO CONTAINER LINE (COSCON)	COSCO IBERIA SHIP. AGENCY	*							*													Shanghai, Ningbo, Shekou, Hong Kong, Singapore, Port Kelang, Napoles, Genova, Fos, Barcelona, Valencia, Shanghai
1	CMA - CGM	CMA CGM IBERICA, S.A.	*							*													Shanghai, Ningbo, Shekou, Hong Kong, Singapore, Port Kelang, Napoles, Genova, Fos, Barcelona, Valencia, Shanghai
2	COSCO CONTAINER LINE (COSCON)	COSCO IBERIA SHIP. AGENCY	*	*																			New York, Norfolk, Charleston, Napoles, Genova, Barcelona, New York
2	YANG MING LINE	CATALANA DEL MAR	*	*																			New York, Norfolk, Charleston, Napoles, Genova, Barcelona, New York
2	K LINE	BERGE MARITIMA, S.A.	*	*																			New York, Norfolk, Charleston, Napoles, Genova, Barcelona, New York
5	FLOTA SUARDIAZ	VAPORES SUARDIAZ	*																				Barcelona, Las Palmas, Tenerife, Tarragona
7	HAPAG-LLOYD, AG.	HAPAG-LLOYD SPAIN, S.L.	*	*							*												Barcelona, Port Everglades, Miami, Veracruz, Altamira, Houston, New Orleans, San Juan de P. Rico, Miami, Goia Tauro, Livorno, Genova
10	NAVIBULGARE/Navig. Mritme Bulgara.	AG.MARITIMA SEA SPAIN	*	*																			Barcelona, Marsella, Genova, Istanbul, Izmir, Beyrut, Ambarli, Mersin
11	HOLLAND MAAS	AG. MARITIMA ESPAÑOLA EVGE					*																Barcelona, Valencia, Casablanca, Barcelona
12	MALAYSIAN INTER.SHIP.CORP.	M.I.L.S.	*	*				*															Barcelona, Fos, Damietta, Port Said, Singapur, Sanghai, Hong Kong, Busan, Ningbo, Shekou
12	ORIENT OVERSEAS CONT. LINETRANSITAINER, S.A.		*	*				*															Barcelona, Fos, Damietta, Port Said, Singapur, Sanghai, Hong Kong, Busan, Ningbo, Shekou
12	HAPAG-LLOYD, AG.	HAPAG-LLOYD SPAIN, S.L.	*	*				*															Barcelona, Fos, Damietta, Port Said, Singapur, Sanghai, Hong Kong, Busan, Ningbo, Shekou
12	NIPPON YUSEN KAISHA	COMBAlIA SAGRERA	*	*				*															Barcelona, Fos, Damietta, Port Said, Singapur, Sanghai, Hong Kong, Busan, Ningbo, Shekou
14	ZIM INTEGRATED SHIPPING SERVICE	A. PEREZ Y CIA	*	*	*			*	*	*	*	*	*	*	*	*	*	*	*	*	*	*	Barcelona, Felixstows, Rotterdam, Lagos, Tema, Abidjan, Haifa, Pireo, Genova, Livorno, Napoles, Fos, Valencia, New York, Savannah, Los Angeles, Kingston, Halifax, Taramto, Jeddah, Port Kelang, Penggarang, Haohsiung, Xiamen, Hong Kong, Lagos, Tema, Takoradi, Abdijan
14	COSCO CONTAINER LINE (COSCON)	COSCO IBERIA SHIP. AGENCY									*												Barcelona, Lagos, Tema, Takoradi, Abdijan
23	CONTENEMAR	CONTENEMAR BARCELONA, S.A.	*				*																Barcelona, Marsella, Valencia, Casablanca, Barcelona
25	CNAM GROUP SPA	TRANSCOMA						*															Barcelona, Argel, Oran, Skikda, Annaba, Bejaia, Marsella, Valencia, Alicante, Castellón, Barcelona
26	CNAM GROUP SPA		*				*																Barcelona, Argel, Oran, Marsella,
29	GRANDI NAVI VELOCI, S.P.A.	AGENCIA MARITIMA CONDEMINAS					*																Barcelona, Tànger, Barcelona
30	CMA - CGM	CMA CGM IBERICA, S.A.	*	*			*				*												Barcelona, Fos, Genova, Marsaxlokk, Damietta, Port Kelang, Hong Kong, Pusan, Quindao, Shanghai, Ningbo, Hong Kong, Chiwan, Port Kelang
33	ISCOMAR	CONTENEMAR BARCELONA, S.A.	*																				Barcelona, Palma de Mallorca, Barcelona
34	CONTENEMAR	CONTENEMAR BARCELONA, S.A.	*																				Barcelona, Tarragona, Valencia, Alicante, Las Palmas, Tenerife, Fuerteventura, S.Cruz Palma, Barcelona
35	ISCOMAR	CONTENEMAR BARCELONA, S.A.	*				*																Barcelona, Valencia, Marsella, Oran, Argel, Barcelona
36	MAERSK LINE A.P. MOLLER	INTRAMEDITERRANEO	*				*		*	*	*	*	*	*	*	*	*	*	*	*	*	*	Barcelona, Algeciras, Valencia, Alicante, Fos Sur Mer, Livorno, Genova, Goia Tauro, Suez, Salalah, Jebel Ali, Tanjung Pelapas, Hong Kong, Kaosiung, Xiamen, Ningbo, Shanghai, Yantian, Yokohama, Nagoya, Shimizu
37	HAPAG-LLOYD, AG.	HAPAG-LLOYD SPAIN, S.L.	*		*						*			*	*	*	*	*	*	*	*	*	Barcelona, Valencia, Cartagena, Manzanillo, Long Beach, Oakland, Vancouver, Portland, Manzanillo, Puerto Quetzal, Caucedo, Goia Tauro, Livorno, Genova, Fos, Barcelona
38	TARROS S.P.A.	LINEAS REGULARES	*				*																Barcelona, Valencia, Tunez, Argel, Casablanca, Cagliari, La Spezia, Barcelona
39	NEPTUNE SHIPPING AGENCIES	NEPTUNE BARCELONA	*	*																			Barcelona, Koper, El Pireo, Derince, Yanikoy, Borusan, Izmir, Livorno, Marsella, Valencia, Argel
41	FAST LINE c/o DEMLINE MANAG.	UNIVERSAL MARITIMA	*	*																			Barcelona, Castellon, Marsella, Limassol, Alexandria, Port Said, Beirut, Lattakia
42	UNITED ARAB SHIPPING COMPANY	ROCA NEPTUNE, S.A.	*	*	*																		Barcelona, Valencia, New York City, Norfolk, Savannah, Valencia, Genova, Gioia Tauro, Suez, Aqaba, Jeddah, Khorfakkan, Karachi, Mundra, Nava Sheva, Jebel Ali, Jeddah, Suez, Dekhezla, Gioia Tauro, La Spezia, Fos Sur Mer
42	HANJIN SHIPPING CO LTD	HANJIN SPAIN, S.A.	*																				Barcelona, Valencia, New York, Norfolk, Savannah
43	NISSAN MOTOR CAR CARRIER CO. LT	MARMEDSA						*			*	*	*	*	*	*	*	*	*	*	*	*	Barcelona, Jokohama, Kobe, Kanda, Kawasaki, Setubal, Dublin, Newcastle, Amsterdam, Bremerhaven, Le Havre, Jeddah, Muscat, Dubai, Kuwait, Bahrein, Abu Dhabi, Singapore, Keelung
43	HOEGH UGLAND AUTOLINERS S/A	MARMEDSA						*			*	*	*	*	*	*	*	*	*	*	*	*	Barcelona, Jokohama, Kobe, Kanda, Kawasaki, Setubal, Dublin, Newcastle, Amsterdam, Bremerhaven, Le Havre, Jeddah, Muscat, Dubai, Kuwait, Bahrein, Abu Dhabi, Singapore, Keelung
45	BORCHARD LINES LTD.	MARMEDSA	*	*																			Barcelona, Marsella, Genova, Salerno, Ashdod, Haifa, Alexandria, Limassol, Pireo, Estambul, Izmir
47	EVERGREEN LINE	EVERGREEN SHIPPING SPAIN, S.L.	*				*				*	*	*	*	*	*	*	*	*	*	*	*	Taranto, Sued, Colombo, Tanjung Pelepas, Yantian, Hong Kong, Kaohsiung, Ningbo, Shanghai, Osaka, Tokyo, Barcelona
47	ITALIA MARITIMA	GLOBAL CONTAINER SERVICE	*				*				*	*	*	*	*	*	*	*	*	*	*	*	Taranto, Sued, Colombo, Tanjung Pelepas, Yantian, Hong Kong, Kaohsiung, Ningbo, Shanghai, Osaka, Tokyo, Barcelona
49	CIE.TUNISIEN.NAV.(COTUNAV)	ROMEU & CIA	*				*																Tunez, Barcelona, Tunez
56	COMANAV	SAMUEL M. BULL, S.A.	*				*																Casablanca, La Spezia, Barcelona, Casablanca.
68	NAVALE DELMAS	MACANDREWS S.A.	*				*																Barcelona, Marsella, Dakar, Conakry, Abibjan, Tema, Tincan/Lagos
73	HAMBURG SUD	BERGE MARITIMA, S.A.	*				*																Las Palmas, Barcelona, Genova, Livorno, Fos, Valencia, Rio de Janeiro, Santos, Paranagua, Buenos Aires, Montevideo, Rio Grande, San Francisco do Sul, Salvador

Linea	Armador	Árees geográfiques	PORTS																			
			1	2	3	4	5	6	7	8	9	10	11	12	13	14	15	16	17	18	19	20
73	ZIM INTEGRATED SHIPPING SERVICE	A. PEREZ Y CIA	*																			Las Palmas, Barcelona, Genova, Livorno, Fos, Valencia, Rio de Janeiro, Santos, Paranaguá, Buenos Aires, Montevideo, Rio Grande, San Francisco do Sul, Salvador
73	CIA LIBRA DE NAVEGAÇÃO	UNIVERSAL MARITIMA	*																			Las Palmas, Barcelona, Genova, Livorno, Fos, Valencia, Rio de Janeiro, Santos, Paranaguá, Buenos Aires, Montevideo, Rio Grande, San Francisco do Sul, Salvador
73	CMA - CGM	CMA-CGM IBERICA, S.A.	*																			Las Palmas, Barcelona, Genova, Livorno, Fos, Valencia, Rio de Janeiro, Santos, Paranaguá, Buenos Aires, Montevideo, Rio Grande, San Francisco do Sul, Salvador
85	IGNAZIO MESSINA AND CO., SPA	WITTY, S.A.	*								*											Napoles, Genova, Marsella, Sete, Barcelona, Castellon, Dakar, Conakry, Abidjan, Lome, Douala, Takoradi, Lagos, Cotonou, San Pedro
96	MEDEX CONT. SERVICE LTD.	INTRAMEDITERRANEO	*	*	*																	Barcelona, Valencia, Goia Tauro, Tunes, Malta
105	K LINE	BERGE MARITIMA, S.A.	*	*	*							*										Ashdod, Livorno, Barcelona, Zeebrugge, Southampton, Altamira, Veracruz, Galveston, Jacksonville, Baltimore, Newark
105	K LINE	A.M. CONDEMINAS	*	*	*							*										Ashdod, Livorno, Barcelona, Zeebrugge, Southampton, Altamira, Veracruz, Galveston, Jacksonville, Baltimore, Newark
106	MAERSK LINE A.P. MOLLER	INTRAMEDITERRANEO								*												Barcelona, Algeciras, Málaga, Xiamen, Xingang, Qingdao, Shanghai, Hong Kong, Barcelona
108	COSTA CONTAINER LINE		*																*			Livorno, Vado Ligure, Barcelona, Valencia, Halifax, Veracruz, Altamira, La Habana, Santo Tomás de Castilla, Haina, Valencia, Salerno, Vado Ligure
109	TRANSPORTS SAM	TRANSITAINER, S.A.	*									*								*		Vado Ligure, Valencia, Barranquilla, Turbo, Moin, Rio Haina, Lisboa, Barcelona, Vado Ligure
111	WALLENUS WILHEMSEN	AG. MARITIMA ESPAÑOLA EVGE		*	*							*	*	*								Bremerhaven, Southampton, Antwerp, Barcelona, Baltimore, Charleston, Beaumont, Napoli, Haifa, Izmir, Burgos, Aqaba, Jeddah, Port Qabas, Abu Dhabi, Dubai, Bahrain, Doha, Damman, Kuwait
111	AMERICAN ROLL ON ROLL	AG. MARITIMA ESPAÑOLA EVGE		*	*	*						*	*	*								Barcelona, Napoli, Alexandria, Haifa, Izmir, Burgos, Barcelona, Bremerhaven, Southampton, Antwerp, Zeebrugge, Baltimore, Charleston, Galveston
111	EUKOR CAR CARRIERS INC.	BERGE MARITIMA, S.A.		*	*							*	*	*								Bremerhaven, Southampton, Antwerp, Barcelona, Baltimore, Charleston, Beaumont, Napoli, Haifa, Izmir, Burgos, Aqaba, Jeddah, Port Qabas, Abu Dhabi, Dubai, Bahrain, Doha, Damman, Kuwait
116	MITSUMI OSK LINE	TRANSCOMA		*				*				*	*	*								Barcelona, Valencia, Argel, Lisboa, Setubal, Santander, Amberes, Rotterdam, Bremerhaven, Bristol, Pireo, Livorno, Jeddah, Singapur, Jokohama, Toyohashi, Kobe, Hiroshima, Nakanoseki, Nagoya, Yokkaichi
117	MITSUMI OSK LINE	TRANSCOMA		*								*										Derince, Barcelona, Argel, Santander, Dublin, Zeebrugge, Amsterdam, Rotterdam, Newcastle, Southampton, Le Havre, Vigo, Tarragona, Barcelona, Livorno, Pireo, Derince
123	FLOTA SUARDIAZ	VAPORES SUARDIAZ MEDITERRANEO, S.A.						*														Barcelona, Casablanca, Tarragona
124	NISA "NAVIMPORT INTERN. S.A."	IBESMAR-SAGEMAR, S.A.	*					*														Barcelona, Valencia, Argel, Oran, Marsella, Barcelona
141	FLOTA SUARDIAZ	VAPORES SUARDIAZ MEDITERRANEO, S.A.										*										Barcelona, Tarragona, Sheerness, Tyne
150	NIPPON YUSEN KAISHA	CIAL COMBALIA SAGRERA	*	*			*				*	*	*	*	*							Nagoya, Singapur, Laem Chabang, Nhava Sheva, Pireo, Goia Tauro, Savona, Livorno, Barcelona, Argel, Gibraltar, Bristol, Bremerhaven, Zeebrugge, Amberes, Southampton, Savona, Jeddah, Abu Dhabi, Dubai, Qatar, Kuwait, Nagoya
151	NAVIERA PINILLOS S.A.	NAVIERA PINILLOS	*																			Barcelona, Alicante, Castellón, Las Palmas, Arrecife, Tenerife, Santa Cruz de la Palma,
165	CONSORTIUM HISPANIA LINES	CONSORTIUM HISPANIA LINES, S.A.									*											Barcelona, Valencia, Las Palmas, Malabo, Bata, Barcelona
171	MEDITERRANEAN SHIPP. CO	MEDITERRANEAN SHIPP. CO.	*	*	*	*	*	*	*	*	*	*	*	*	*	*	*	*	*	*	*	Barcelona, Valencia, Bejaia, Oran, Tunis, Misurata, Tripoli, Pireus, Thessaloniki, Beirut, Mersin, Pireo, Beirut, Mersin, Istanbul, Izmir, Gemlik, Thessaloniki, Jeddah, Jebel Ali, Dubai, Singapur, Chiwan, Hong Kong, Shanghai, Qinhuangdao, Busan, Ningbo, Goia Tauro, Naples, La Spezia, Fos, Brasil, Santos, Buenos Aires, Itajai, Montevideo, Vitoria, Rio Grande, Rio Janeiro, Salvador Bahia, Port Everglades (Fl.), Freeport (Grand Bahama), Veracruz, Altamira, Houston, Savannah, Boston, New York, Baltimore, Norfolk, Las Palmas, Dakar, Capetown, Port Elisabeth, Durban
174	SHIPPING INDIA CORP. LTD	A.M. CONDEMINAS	*	*								*										Colombo, Nhava Sheva, Suez, Port Said, Barcelona, Felixstowe, Hamburgo, Rotterdam, Genova, Colombo
174	YANG MING LINE	CATALANA DEL MAR, S.A.	*	*								*										Colombo, Nhava Sheva, Suez, Port Said, Barcelona, Felixstowe, Hamburgo, Rotterdam, Genova, Colombo
174	K LINE	BERGE MARITIMA, S.A.	*	*								*										Colombo, Nhava Sheva, Suez, Port Said, Barcelona, Felixstowe, Hamburgo, Rotterdam, Genova, Colombo
174	MALAYSIAN INTER. SHIP. CORP.	MILS-MEDITERRANEAN INT. LOGIT	*	*								*										Colombo, Nhava Sheva, Suez, Port Said, Barcelona, Felixstowe, Hamburgo, Rotterdam, Genova, Colombo
174	EVERGREEN LINE	EVERGREEN SHIPPING SPAIN, S.L.	*	*								*										Colombo, Nhava Sheva, Suez, Port Said, Barcelona, Felixstowe, Hamburgo, Rotterdam, Colombo
175	CORUS SHIPPING	A. PEREZ Y CIA										*										Swansea, Newport, Mostyn, Sagunto, Barcelona
179	INT. MAR. TRANSPORT	VAPORES SUARDIAZ MEDITERRANEO, S.A.	*					*														Barcelona, Valencia, Casablanca, Genova, Barcelona
179	S.I.U.S DI NAVIGACIONE	VAPORES SUARDIAZ MEDITERRANEO, S.A.	*					*														Barcelona, Valencia, Casablanca, Genova, Barcelona
182	CCNI CIA. CHILENA DE NAV. INTERN	AGUNSA EUROPA, S.A.	*					*	*													Livorno, Genova, Barcelona, Valencia, San Juan, La Guaira, Puerto Cabello, Cartagena, Guayaquil, Callao, Iquique, San Antonio, Cristobal Outports
182	CSAV SHIPPING	CSAV AGENCIA MARITIMA	*					*	*													Livorno, Genova, Barcelona, Valencia, San Juan, La Guaira, Puerto Cabello, Cartagena, Guayaquil, Callao, Iquique, San Antonio, Cristobal Outports
191	TURKON CONTAINER	MARITIMA DAVILA, S.A.	*	*								*										Barcelona, Marsella, Genova, Istanbul, Gemlik, Istanbul, Izmir, Barcelona, Felixstowe, Hamburgo, Antwerpen
193	MARUBA	MARMEDSA	*					*														Barcelona, Vitoria, Rio de Janeiro, Santos, Salvador, Pecem, Sao Francisco do Sul, Paranaguá, Rio Grande, Buenos Aires, Montevideo, Valencia, Genova, Livorno

Linea	Armador		Àrees geogràfiques																	PORTS		
			1	2	3	4	5	6	7	8	9	10	11	12	13	14	15	16	17		18	19
193	COSTA CONTAINER LINE	TRANSITAINER, S.A.	*							*												Barcelona, Vitoria, Rio de Janeiro, Santos, Salvador, Pecém, Sao Francisco do Sul, Paranaguá, Rio Grande, Buenos Aires, Montevideo, Valencia, Genova, Livorno
197	GRIMALDI GROUP NAPOLI	GRIMALDI LOGISTICA ESPAÑA	*	*																		Barcelona, Valencia, Marsaxlokk, Pireo, Limassol, Ashdod, Gemlik, Savona, Salerno, Livorno, Barcelona
200	CHINA SHIPPING CONTAINER LINES	CHINA SHIPPING (SPAIN) AGENCY								*			*	*								Barcelona, Felixstowe, Hamburgo, Antwerpen, Port Kelang, Nansha, Ningbo, Shanghai, Yantian, Hong Kong, Chiwan, Port Kelang, Barcelona
205	NISA "NAVIMPORT INTERN. S.A."	ISAMAR (IBESMAR-SAGEMAR)	*																			Las Palmas, Santa Cruz de Tenerife, Algeciras, Valencia, Barcelona
205	CIA. TRASATLANTICA	NAVIERA DEL ODIEL (CONTENOSA)	*																			Las Palmas, Santa Cruz de Tenerife, Algeciras, Valencia, Barcelona
208	CHINA SHIPPING CONTAINER LINES	CHINA SHIPPING (SPAIN) AGENCY	*	*	*	*	*	*	*	*			*									Shanghai, Ningbo, Yantian, Hong Kong, Chiwan, Port Kelang, Damietta, Ashdod, Haifa, Napoles, Genova, Barcelona, Valencia, Valencia, Halifax, Norfolk, New York, Savannah, Miami, Los Angeles, Shanghai
217	MARFRET MARSEILLE	AG. MARITIMA ESPAÑOLA EVGE	*																		*	Algeciras, Valencia, Sete, Genova, Livorno, Barcelona, Algeciras, Fort de France, Base Terre, Ponte à Pitre, San Juan, Rio Haina, Manzanillo, Cartagena, Puerto Cabello, La Guaira
217	CMA - CGM	CMA - CGM IBERICA, S.A.	*																		*	Algeciras, Valencia, Sete, Genova, Livorno, Barcelona, Algeciras, Fort de France, Base Terre, Ponte à Pitre, San Juan, Rio Haina, Manzanillo, Cartagena, Puerto Cabello, La Guaira
217	MAERSK LINE/ A.P. MOLLER	INTRAMEDITERRANEO	*																		*	Algeciras, Valencia, Sete, Genova, Livorno, Barcelona, Algeciras, Fort de France, Base Terre, Ponte à Pitre, San Juan, Rio Haina, Manzanillo, Cartagena, Puerto Cabello, La Guaira
221	ILVA S.P.A.	AMP SHIPPING SYSTEMS, S.L.	*	*																		Thessaloniki, Taranto, Genova, Savona, Porto Nogaro, Barcelona
221	ILVA S.P.A.	INTRAMEDITERRANEO	*	*																		Thessaloniki, Taranto, Genova, Savona, Porto Nogaro, Barcelona
222	CMA - CGM	CMA-CGM IBERICA, S.A.	*			*																Barcelona, Marsella, Argel, Oran, Bejaia, Skikda, Annaba, Rades
223	EMES LINE SHIPPING	CONSIGMAR	*	*																		Barcelona, Castellón, Valencia, La Spezia, Thessaloniki, Marport, Izmir, Istanbul, Haydarpara
226	MELFI MARINE CORP. S.A.	PEREZ Y CIA.	*																		*	Barcelona, Valencia, Napoles, Genova, Livorno, Habana, Halifax
228	UNITED FEEDER SERVICE	MARMEDSA	*	*																		Barcelona, Valletta, Marsaxlokk, Alexandria, Ashdod, Haifa, Valencia, Barcelona
229	HANJIN SHIPPING CO LTD	ISAMAR (IBESMAR-SAGEMAR)	*	*	*					*			*									Barcelona, Port Said, Port Kelang, Hong Kong, Kaohsiung, Shanghai, Ningbo, Singapur, Port Said, Napoli, La Spezia, Barcelona
229	YANG MING LINE	CATALANA DEL MAR, S.A.	*	*		*				*			*									Barcelona, Port Said, Port Kelang, Hong Kong, Kaohsiung, Shanghai, Ningbo, Singapur, Port Said, Napoli, La Spezia, Barcelona
229	K LINE	BERGE MARITIMA, S.A.	*	*		*				*			*									Barcelona, Port Said, Port Kelang, Hong Kong, Kaohsiung, Shanghai, Ningbo, Singapur, Port Said, Napoli, La Spezia, Barcelona
230	ISLAMIC REPUBLIC OF IRAN (IRISL)	A.M. SEA SPAIN, S.A.	*																		*	Barcelona, Malta, Bandar Abbas, Dubai, Karachi, Nhava Sheva
231	EMES LINE SHIPPING	CONSIGMAR	*			*																Barcelona, Oran, Argel, Haydarpara, Izmir, Valencia, Castellón
233	EMES LINE SHIPPING	CONSIGMAR	*	*																		Barcelona, Túnez, Pireo, Alexandria, Haydarpara, Izmir, Valencia, Castellón, Barcelona
234	EVERGREEN LINE	EVERGREEN SHIPPING SPAIN, S.L.	*			*															*	Barcelona, Colombo, Tuticorin, Nhava Sheva, Mundra, Barcelona, New York, Norfolk, Charleston, Barcelona
234	SHIPPING INDIA CORPORATION	A.M. CONDEMINAS	*			*															*	Barcelona, Colombo, Tuticorin, Nhava Sheva, Mundra, Barcelona, New York, Norfolk, Charleston, Barcelona
234	ORIENT OVERSEAS CONT. LINETRAINER, S.A.		*			*															*	Barcelona, Colombo, Tuticorin, Nhava Sheva, Mundra, Barcelona, New York, Norfolk, Charleston, Barcelona
234	EMIRATES SHIPPING LINE	LINEAS REGULARES, S.L.	*			*															*	Barcelona, Colombo, Tuticorin, Nhava Sheva, Mundra, Barcelona, New York, Norfolk, Charleston, Barcelona
234	ZIM INTEGRATED SHIPPING SERVICE	A. PEREZ Y CIA	*			*															*	Barcelona, Colombo, Tuticorin, Nhava Sheva, Mundra, Barcelona, New York, Norfolk, Charleston, Barcelona
235	TRANSITAINER FRANCE, SARL	TRANSITAINER	*																			Barcelona, Lyon, Algeciras, Caronte, Barcelona.
307	CIA. TRASMEDITERRANEA	CIA. TRASMEDITERRANEA	*																			Barcelona, Ibiza
308	ISCOMAR	CIA. BARCELONESA DE CONSIG.	*																			Barcelona, Palma
309	GRANDI NAVI VELOCÍ, S.P.A.	AG. MARITIMA CONDEMINAS	*																			Genova, Barcelona, Genova
313	THYSSEN KRUPP STAHL	A.M. SEA SPAIN, S.A.	*										*									Barcelona, Duisborg, Rotterdam, Sagunto
315	EUROLINEAS MARITIMAS	EUROLINEAS MARITIMAS	*																			Barcelona, Palma
318	ATLANTICA SPA DI NAVIGAZIONE	CIA. TRASMEDITERRANEA	*																			Barcelona, Civitavecchia
320	CIA. TRASMEDITERRANEA	CIA. TRASMEDITERRANEA	*																			Barcelona, Palma
321	CIA. TRASMEDITERRANEA	CIA. TRASMEDITERRANEA	*																			Barcelona, Algeciras, Las Palmas
322	CIA. TRASMEDITERRANEA	CIA. TRASMEDITERRANEA	*																			Barcelona, Mahón
323	GRANDI NAVI VELOCÍ, S.P.A.	AGENCIA MARITIMA CONDEMINAS	*							*												Barcelona, Tanger, Barcelona
324	EUROLINEAS MARITIMAS	EUROLINEAS MARITIMAS	*																			Barcelona, Mahón
325	EUROLINEAS MARITIMAS	EUROLINEAS MARITIMAS	*																			Barcelona, Ciutadella
326	EUROLINEAS MARITIMAS	EUROLINEAS MARITIMAS	*																			Barcelona, Alcudia
327	EUROLINEAS MARITIMAS	EUROLINEAS MARITIMAS	*																			Barcelona, Soller
328	EUROLINEAS MARITIMAS	EUROLINEAS MARITIMAS	*																			Barcelona, Sant Antoni
329	EUROLINEAS MARITIMAS	EUROLINEAS MARITIMAS	*																			Barcelona, Ibiza
330	CIA. TRASMEDITERRANEA	CIA. TRASMEDITERRANEA	*																			Barcelona, Palma
331	CIA. TRASMEDITERRANEA	CIA. TRASMEDITERRANEA	*																			Barcelona, Ibiza
332	ISCOMAR	CIA. BARCELONESA DE CONSIG.	*							*												Barcelona, Mahón
333	ISCOMAR	CIA. BARCELONESA DE CONSIG.	*																			Barcelona, Ibiza
334	ISCOMAR	CIA. BARCELONESA DE CONSIG.	*																			Barcelona, Mahón, Palma

Línea	Armador	Àrees geogràfiques																		PORTS		
		1	2	3	4	5	6	7	8	9	10	11	12	13	14	15	16	17	18		19	20
335	FLOTA SUARDIAZ	VAPORES SUARDIAZ MEDITERRANEO, S.A.	*																			Barcelona, Palma, Mahón
336	ATLANTICA SPA DI NAVIGAZIONE	CIA. TRASMEDITERRANEA	*																			Barcelona, Livorno

Descripció de les àrees geogràfiques

1.- Espanya
2.- Itàlia/França (Mediterrani)
3.- Mediterrani Or./Mar Negre/Caspi/Pròx.Orient
4.- Àmerica del Nord (EUA) Atlàntic
5.- Àmerica del Nord (EUA) Pacífic
6.- Àfrica del Nord
7.- Extrem Orient i Japó
8.- Amèrica del Sud (Atlàntic)
9.- Amèrica del Sud (Pacífic)
10.- Àfrica Occidental
11.- Golf de Mèxic (Mèxic i EUA)
12.- Sud-est Asiàtic
13.- Europa (Atlàntic)
14.- Mar Roja
15.- Golfo Pèrsic/Mar Aràbiga
16.- Amèrica Central i Carib
17.- Canadà (Atlàntic) i Grans Llacs
18.- Àfrica del Sud i de l'Est/ Ocea Índic
19.- Austràlia i Nova Zelanda/Illes del Pacífic
20.- Pakistan/Índia/Sri Lanka/Bangladesh