

2008



Port de Barcelona



1 Estats financers

El present capítol inclou el balanç de situació, el compte de pèrdues i guanys i el quadre de finançament de l'any 2008.



Entitat beneficiària del Fons de Cohesió de la Unió Europea

INTRODUCCIÓ

1.1. Balanç de situació

1.2. Compte de pèrdues i guanys

1.3. Quadre de finançament

1 Estats financers

1.1. Balanç de situació

	Milers d'euros			Milers d'euros	
	31/12/2008	1/1/2008		31/12/2008	1/1/2008
ACTIU NO CORRENT	1.673.862	1.536.263	PATRIMONI NET	1.261.762	1.217.304
I. Immobilitzat intangible	15.181	16.013	Fons propis	874.526	823.750
1. Propietat industrial i altre immobilitzat intangible	10.925	12.781	Patrimoni	512.743	512.743
2. Aplicacions informàtiques	4.256	3.232	Resultats acumulats	311.007	311.007
			Resultat de l'exercici	50.776	0
II. Immobilitzat material	1.310.969	1.196.352			
1. Terrenys i béns naturals	175.425	175.425	Ajustaments per canvi de valor	0	0
2. Construccions	949.058	541.772	Actius financers disponibles per a la venda	0	0
3. Equipaments i instal·lacions tècniques	2.630	2.819	Operacions de cobertura	0	0
4. Immobilitzat en curs i acomptes	171.089	465.701	Altres	0	0
5. Altre immobilitzat	12.767	10.635	Subvencions, donacions i llegats rebuts	387.236	393.554
			Subvencions oficials de capital	295.085	289.099
III. Inversions immobiliàries	219.576	222.230	Donacions i llegats de capital	20	20
1. Terrenys	189.419	189.419	Altres subvencions, donacions i llegats	12.052	13.172
2. Construccions	30.157	32.811	Aportacions dels concessionaris	80.079	91.263
IV. Inversions en empreses grup i associades a lt	69.956	48.338			
1. Instruments de patrimoni	60.112	47.364	PASSIU NO CORRENT	490.094	453.479
2. Crèdits a empreses	9.844	974	Provisions a llarg termini	16.953	15.674
V. Inversions financeres a llarg termini	58.021	50.164	Obligacions per prestacions al personal a llarg termini	0	0
1. Instruments de patrimoni	1.601	1.443	Provisions per a responsabilitats	16.953	15.674
2. Crèdits a tercers	233	248	Altres provisions	0	0
3. Ad. públiques, subvencions oficials pendents de cobrament	55.441	45.429	Deutes a llarg termini	409.291	383.601
4. Altres actius financers	746	3.044	Deutes amb entitats de crèdit	401.667	383.601
VI. Actius per impostos diferits	0	0	Proveïdors d'immobilitzat a llarg termini	0	0
			Altres	7.624	0
VII. Deutors comercials no corrents	159	3.166	Deutes amb empreses del grup i associades a lt	0	0
ACTIU CORRENT	151.085	179.498	Passius per impostos diferits	0	0
I. Actius no corrents mantinguts per a la venda	0	0			
			Periodificacions a llarg termini	63.850	54.204
II. Existències	251	278			
III. Deutors comercials i altres comptes a cobrar	47.349	61.977	PASSIU CORRENT	73.091	44.978
1. Clients per vendes i prestacions de serveis	32.271	47.468			
2. Clients i deutors, empreses del grup i associades	3.611	4.613	Provisions a curt termini	0	0
3. Deutors diversos	398	627	Deutes a curt termini	52.988	36.743
4. Ad. públiques, subvencions oficials pendents de cobrament	67	67	Deutes amb entitats de crèdit	2.928	1.681
5. Altres crèdits amb les administracions públiques	11.002	9.202	Proveïdors d'immobilitzat a curt termini	42.822	33.675

	Milers d'euros			Milers d'euros	
	31/12/2008	1/1/2008		31/12/2008	1/1/2008
IV. Inversions en empreses del grup i associades a ct	590	797	Altres passius financers	7.238	1.387
V. Inversions financeres a curt termini	162	205	Deutes amb empreses del grup i associades a ct	836	421
1. Instruments de patrimoni	0	0	Deutes amb empreses del grup	482	176
2. Crèdits a empreses	135	180	Deutes amb empreses associades	354	245
3. Altres actius financers	27	25	Creditors comercials i altres comptes a pagar	19.084	7.557
VI. Periodificacions	506	383	Creditors i altres comptes a pagar	8.662	6.623
			Administracions públiques, comptes de subvencions	0	0
VII. Efectiu i altres actius líquids equivalents	102.227	115.858	Altres deutes amb les administracions públiques	10.422	934
1. Tresoreria	8.227	4.358			
2. Altres actius líquids equivalents	94.000	111.500	Periodificacions	183	257
TOTAL ACTIU	1.824.947	1.715.761	TOTAL PASSIU	1.824.947	1.715.761

1.2. Compte de pèrdues i guanys

(Milers d'Euros)	2008	2007	Variació	%Var
Import net de la xifra de negoci	166.128	160.738	5.390	3%
Taxes portuàries	161.493	155.934	5.559	4%
Taxa per l'ocupació privativa del domini públic portuari	53.131	40.303	12.828	32%
Taxes per la utilització especial de les instal·lacions portuàries	83.870	72.919	10.951	15%
Taxa del vaixell	29.446	25.636	3.810	15%
Taxa de les embarcacions esportives	466	411	55	13%
Taxa del passatge	7.044	5.126	1.918	37%
Taxa de la mercaderia	46.727	41.547	5.180	12%
Taxa de la pesca fresca	187	199	-12	-6%
Taxa per l'aprofitament especial del domini públic portuari	14.360	16.335	-1.975	-12%
Taxes per serveis no comercials	10.132	26.377	-16.245	-62%
Altres ingressos de negoci	4.635	4.804	-169	-4%
Imports addicionals a les taxes	1.676	2.371	-695	-29%
Tarifes i altres	2.959	2.433	526	22%
Altres ingressos d'explotació	7.406	12.147	-4.741	-39%
Ingressos accessoris i altres de gestió corrent	3.452	10.902	-7.450	-68%
Subvencions d'explotació incorporades al resultat de l'exercici	115	42	73	174%
Ingressos de reversió de concessions	1.042	891	151	17%
Fons de Compensació Interportuari rebut	2.797	312	2.485	796%
Despeses de personal	-31.397	-30.049	-1.348	4%
Sous, salaris i assimilats	-21.385	-20.634	-751	4%
Indemnitzacions	-1.016	-1.521	505	-33%
Càrregues socials	-8.996	-7.894	-1.102	14%
Provisions	0	0	0	-
Altres despeses d'explotació	-48.598	-33.960	-14.638	43%
Serveis exteriors	-19.543	-14.642	-4.901	33%
Reparacions i conservació	-3.493	-3.400	-93	3%
Serveis de professionals independents	-4.529	-2.928	-1.601	55%
Subministraments i consums	-1.484	-1.346	-138	10%
Altres serveis exteriors	-10.037	-6.968	-3.069	44%
Tributs	-1.664	-923	-741	80%
Pèrdues, deteriorament i variació de provisions per operacions comercials	6	361	-355	-98%
Altres despeses de gestió corrent	-15.353	-8.499	-6.854	81%
Aportació a Puertos del Estado	-6.183	-5.430	-753	14%
Fons de Compensació Interportuari aportat	-5.861	-4.827	-1.034	21%
Amortitzacions de l'immobilitzat	-34.146	-26.663	-7.483	28%
Imputació de subvencions d'immobilitzat no financer i altres	4.103	3.116	987	32%
Excés de provisions	6.488	0	6.488	-

(Milers d'Euros)	2008	2007	Variació	%Var
Deteriorament i resultat per alienacions d'immobilitzat	-1.035	-1.370	335	-24%
Deterioraments i pèrdues	91	94	-3	-3%
Resultats d'alienacions i d'altres	-1.126	-1.464	338	-23%
RESULTAT D'EXPLOTACIÓ	68.949	83.959	-15.010	-18%
Ingressos financers	10.380	4.453	5.927	133%
De participacions en instruments de patrimoni	294	334	-40	-12%
De valors negociables i altres instruments financers	4.992	4.119	873	21%
Incorporació de despeses financeres a l'actiu	5.094	0	5.094	-
Despeses financeres	-28.209	-14.127	-14.082	100%
Per deutes amb tercers	-20.401	-14.127	-6.274	44%
Per actualització de provisions	-7.808	0	-7.808	-
Variació del valor raonable en instruments financers	-2.904	0	-2.904	-
Deteriorament i resultat per alienacions d'instruments financers	2.611	1.697	914	54%
Deterioraments i pèrdues	2.611	1.697	914	54%
Resultats d'alienacions i d'altres	0	0	0	-
RESULTAT FINANCER	-18.122	-7.977	-10.145	127%
RESULTAT ABANS D'IMPOSTOS	50.827	75.982	-25.155	-33%
Impost sobre beneficis	-51	0	-51	-
RESULTAT DE L'EXERCICI	50.776	75.982	-25.206	-33%

Cal tenir en compte que algunes de les partides econòmiques no són del tot comparables, amb motiu dels canvis de criteri comptable que ha suposat l'aplicació del nou Pla General de Comptabilitat.

1.3. Quadre de finançament

(Milers d'Euros)	2008
APLICACIONS	188.073
Altes d'actiu no corrent	171.221
Adquisicions d'immobilitzat i altres inversions	161.209
Subvencions a cobrar a llarg termini	10.012
Deutors comercials no corrents i altres activitats d'explotació	0
Immobilitzat per concessions revertides	0
Transferències d'actius d'altres organismes públics	0
Reduccions de patrimoni	0
Fons de Compensació Interportuari aportat	5.861
Baixes de passiu no corrent	1.976
Cancel·lació/Traspàs de deutes amb entitats de crèdit	1.934
Cancel·lació/Traspàs de deutes amb proveïdors d'immobilitzat	0
Cancel·lació/Traspàs de deutes amb empreses del grup/associades	0
Aplicació de provisions a llarg termini	42
D'altres	9.015
ORÍGENS	131.547
Recursos procedents de les operacions	77.987
Ampliacions de patrimoni	0
Fons de Compensació Interportuari rebut	2.797
Subvencions de capital meritades	10.012
Altes de passiu no corrent	36.823
Deutes a llarg termini amb entitats de crèdit	20.000
Deutes a llarg termini amb proveïdors d'immobilitzat	0
Deutes a llarg termini amb empreses del grup/associades i d'altres	7.177
Avançaments rebuts per vendes o prestació de serveis	9.646
Baixes d'actiu no corrent	3.928

(Milers d'Euros)	2008
Alienació d'immobilitzat i d'instruments de patrimoni	180
Cancel·lació/Traspàs a ct d'altres inversions financeres a lt	741
Cancel·lació/Traspàs a ct de subvencions a cobrar a lt	0
Cancel·lació/Traspàs de deutors comercials no corrents i altres	3.007
Transferències d'actius d'altres organismes públics	0
Excés d'origens sobre aplicacions	0
Excés d'aplicacions sobre orígens	56.526



2 Característiques tècniques del Port

En aquest capítol figura la descripció física del Port de Barcelona; la situació geogràfica, les condicions climàtiques, els accessos terrestres, els punts on es troben els fars i balises que faciliten l'accés marítim, la distribució per usos de les 828,9 ha de superfície de què disposa el Port (incloent-hi la ZAL) i el calat al llarg dels més de 20 Km de moll.

Aquest capítol conté també un inventari de les instal·lacions i l'equipament existents al Port.

INTRODUCCIÓ

2.1. Condicions generals

2.1.1. Situació

2.1.2. Règim de vents

2.1.3. Règim de temporals en aigües profundes o temporals teòrics

2.1.4. Marees

2.1.5. Entrada

2.1.5.1. Canals d'entrada

2.1.5.1. bis Plànols dels canals d'entrada i àrees d'ancoratge

2.1.5.2. Bocana d'entrada

2.1.5.3. Utilització de remolcadors d'entrada i sortida

2.1.5.4. Vaixell més gran entrat en el darrer any

2.1.6. Superfícies de flotació (ha)

2.1.6.1. Zona I

2.1.6.2. Zona II

2.2. Instal·lacions al servei del comerç marítim

2.2.1. Molls i atracadors

2.2.1.1. Classificació per dàrsenes

2.2.1.2. Classificació per a usos i calats

2.2.2. Superfície terrestre i àrees de dipòsit

2.2.3. Magatzems frigorífics i fàbriques de gel

2.2.4. Estacions marítimes

2.2.5. Instal·lacions pesqueres

2.2.6. Edificacions i instal·lacions d'ús públic

2.4. Instal·lacions per a vaixells

2.4.1. Dics

2.4.1.1. Dics secs

2.4.1.2. Dics flotants

2.4.2. Escars

2.4.3. Drassanes

2.4.4. Servei de subministrament a vaixells

2.5. Mitjans mecànics de terra

2.5.1. Grues

2.5.1.1. Grues de moll

2.5.1.2. Grues automòbils

2.5.1.3. Nombre de grues. Resum

2.5.2. Instal·lacions especials de càrrega i descàrrega

2.5.3. Material mòbil ferroviari

2.5.4. Material auxiliar de càrrega, descàrrega i transport

2.6. Material flotant

2.6.1. Dragues

2.6.2. Remolcadors

2.6.3. Gànguils, gavarres i barcases

2.6.4. Grues flotants

2.6.5. Altres mitjans flotants auxiliars de servei

2.7. Accesos terrestres i comunicacions

2.7.1. Accesos terrestres i comunicacions interiors

2.7.2. Plànol de comunicacions internes

2.7.3. Plànol d'accesos terrestres

2.8. Breu descripció d'instal·lacions per a tràfics específics

2.9. Plànol general de fars i balises

2.10. Plànol general del port

2 Característiques tècniques del Port

2.1. Condicions generals

2.1.1. Situació

Longitud	2° 10' E
Latitud	41° 21' N

2.1.2. Règim de vents

Regnant	3r. Quadrant
Dominant	1r. Quadrant

2.1.3. Règim de temporals en aigües profundes o temporals teòrics

Llarg	300'
Màxima altura d'ona (2h = Hs)	5
Màxima longitud d'ona (2L)	207
Ona significant	2,5

2.1.4. Marees

Màxima carrera de marea	125 cm
Cota de la B.M.V.E., respecte al zero del port	-5 cm
Cota de la P.M.V.E., respecte al zero del port	120 cm

2.1.5. Entrada

2.1.5.1. Canals d'entrada

Canal d'accés nord	
Orientació	125° / 305° v
Ample	0,5'
Longitud	1,5'
Calat en B.M.V.E.	30 m
Naturalesa del fons	fang
Canal d'accés sud	
Orientació	166° / 346° v
Ample	de 0,5' a 0,6'
Longitud	1,2'
Calat en B.M.V.E.	50 m
Naturalesa del fons	fang

2.1.5.1. bis Plànols dels canals d'entrada i àrees d'ancoratge

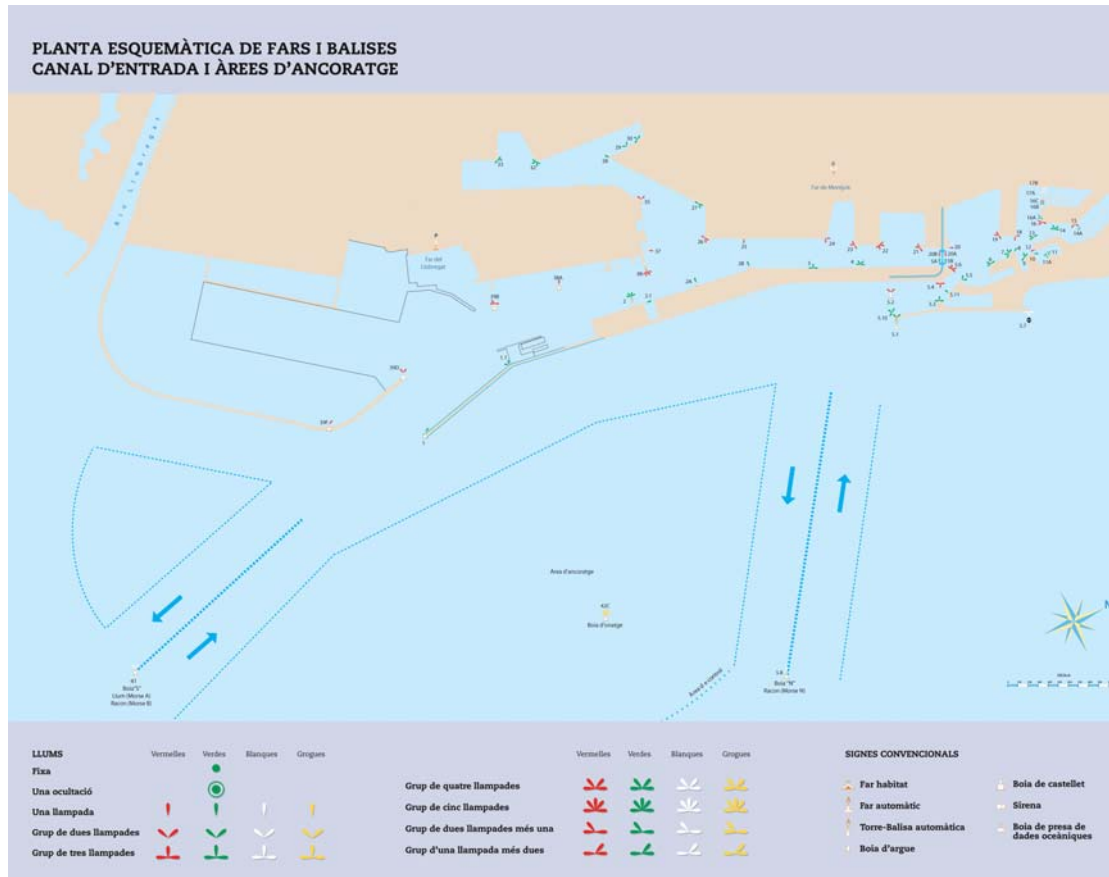

2.1.5.2. Bocana d'entrada

Bocana d'entrada nord	
Orientació	015° / 195° v
Ample	0,2'
Calat en B.M.V.E.	11,50 m
Corrent màxim controlat	1 cm/seg

Bocana d'entrada sud (en obres)	
Orientació	166° / 346° v
Ample	0,28'
Calat en B.M.V.E.	18,5 m
Corrent màxim controlat	8 cm/seg

Nota: L'ampliació del port de Barcelona per la zona sud fa que, entre l'actual bocana Sud i el canal d'aproximació, hi hagi un canal abalisat, que senyala les aigües navegables que delimiten les obres de rebliment dels futurs dics de recer del port.

2.1.5.3. Utilització de remolcadors d'entrada i sortida

2.1.5.4. Vaixell més gran entrat en el darrer any

Característiques	Eslora més gran		Calat més gran	
	Zona 1	Zona 2	Zona 1	Zona 2
Nom	Arnold Maersk	Gaselys	CSCL Long Beach	LNG Bayelsa
Nacionalitat	Dinamarca	França	Hong Kong	Bermudes
GT	93.496	97.741	108.069	114.354
TPM	109.000	74.300	111.889	79.822
Eslora	352,6	289,6	336,70	288
Calat	15	11,6	15,00	12,3
Tipus	Portacontenidors	Tanc	Portacontenidors	Tanc
Calat real a l'entrada o sortida	11,1	11,2	14,70	12,00

2.1.6. Superfícies de flotació (ha)

2.1.6.1. Zona I

SITUACIÓ	Avantport	Dàrsenes			Total (ha)
		Comercials	Pesqueres	Resta	
Port interior (entre balises de bocana)	-	331,3	3,68	44,5	379,48

2.1.6.2. Zona II

Situació	Accessos	Ancoratge	Resta	Total (ha)
Límit servei port	147,07	4,87	1280,53	1432,47

2.2. Instal·lacions al servei del comerç marítim

2.2.1. Molls i atracadors

2.2.1.1. Classificació per dàrsenes

Nom	Longitud (m)	Calat (m) *	Ample (m)	Usos
Del servei				
DÀRSENES COMERCIALS				
Moll 00A Adossat Mod. 10-rampa	30,00	16,00	30,0	Vaixells ro-ro
Moll 00A Adossat Mod. 1-10	480,00	16,00	192,0	Mercaderia general i sòlids a granel
Moll 01C Adossat Mod. 1-rampa	30,00	16,00	30,0	Vaixells ro-ro
Moll 01C Adossat Mod. 1-10	491,00	12,00	170,0	Passatgers/mercaderia general
Moll 01D Adossat Mod. 1-rampa	23,50	9,50	26,0	Vaixells ro-ro
Moll 01D Adossat Mod. 1-12	588,00	12,00	75,5	Passatgers/mercaderia general
Moll 01D Adossat Mod. 12-rampa	21,10	12,00	31,0	Vaixells ro-ro
Moll 01E Adossat Mod. 1-rampa	21,10	11,80	31,0	Vaixells ro-ro
Moll 01E Adossat Mod. 1-15	765,00	11,80	75,5	Passatgers
Moll 15B Espanya (Est)	310,00	8,60	12,0	Passatgers i vaixells representatius
Moll 17B Drassanes	99,50	7,00	23,0	Passatgers/ro-ro
Moll 17B Drassanes (rampa)	29,00	7,00	15,6	Passatgers/ro-ro
Moll 18A Barcelona (Nord) (rampa O.)	24,20	8,00	15,6	Passatgers/ro-ro
Moll 18A Barcelona (Nord)	481,00	8,00	80,0	Passatgers/ro-ro
Moll 18B Barcelona (Est)	160,00	9,50	40,0	Passatgers
Moll 18C Barcelona (Sud)	430,00	9,00	80,0	Passatgers/ro-ro
Moll 18C Barcelona (Sud) (rampa O.)	25,00	9,00	25,0	Passatgers/ro-ro
Moll 19A Sant Bertran (rampa N.)	25,00	11,00	25,0	Passatgers/ro-ro
Moll 19A Sant Bertran	258,00	11,00	83,0	Passatgers/ro-ro
Moll 19A Sant Bertran (rampa S.)	30,00	11,00	50,0	Passatgers/ro-ro
Moll 19B Sant Bertran (rampa N.)	30,00	11,00	50,0	Passatgers/ro-ro
Moll 19B Sant Bertran	221,00	11,00	83,0	Passatgers/ro-ro
Moll 19B Sant Bertran (rampa S.)	22,00	11,00	30,0	Passatgers/ro-ro
Moll 20A Ponent (Nord) (rampa O.)	23,00	7,80	30,0	Passatgers/ro-ro
Moll 20A Ponent (Nord) (1r. tram)	294,00	7,80	45,0	Passatgers/ro-ro/lo-lo/mercaderia general
Moll 20A Ponent (Nord) (rampa E.)	30,00	7,80	14,0	Vaixells ro-ro
Moll 20B Ponent (Nord) (2n. tram)	89,60	7,80	29,0	Mercaderia general
Moll 20D Ponent (Sud) (rampa E.)	30,00	11,20	12,0	Mercaderia general (ro-ro)
Moll 20C Ponent (Est)	284,00	9,50	33,0	Mercaderia general
Moll 20D Ponent (Sud)	306,00	11,20	62,0	Mercaderia general (ro-ro/lo-lo)
Moll 20D Ponent (Sud) (rampa O.)	30,15	11,20	10,0	Vaixells ro-ro
Moll 21A Costa	453,00	12	66,0	Mercaderia general, líquids a granel i ro-ro
Moll 22A Contradic (Nord)	316,00	11,20	85,0	Líquids i sòlids a granel per a instal·lació especial i ro-ro
Moll 22B Contradic (Est)	241,00	10,80	13,0	Sòlids a granel per a instal·lació especial
Moll 22C Contradic (Sud)	419,00	12,00	160,0	Productes a granel, mercaderia general
Moll 22C Contradic (Sud) (rampa)	25,00	12,00	14,00	Vaixells ro-ro

Nom	Longitud (m)	Calat (m) *	Ample (m)	Usos
Moll 23A Oest	198,00	12,00	77,0	Sòlids a granel
Moll 24A Sud (part Nord)	350,00	12,00	220,0	Contenidors
Moll 24B Sud (part Est) Mod. 1-9	450,00	14,00	100,0	Contenidors
Moll 24B Sud (part Est) Mod.10-20	562,00	16,00	100,0	Contenidors
Moll 26A Álvarez de la Campa (rampa)	30,00	12,00	10,0	Vaixells ro-ro
Moll 26A Álvarez de la Campa	180,00	12,00	150,0	Vaixells ro-ro
Moll 26B Álvarez de la Campa (1r. tram)	150,00	12,00	200,0	Contenidors
Moll 26B Álvarez de la Campa (3r. tram)	250,00	12,00	100,0	Contenidors
Moll 26B Álvarez de la Campa (4r. tram)	210,00	12	50/150	Contenidors
Moll 27A Lepant (atracador núm. 1)	170,00	8,00	42,0	Vaixells ro-ro
Moll 27B Lepant (atracador núm. 2)	123,50	8,00	25,0	Vaixells ro-ro
Moll 28B Evaristo Fernández (rampa S)	22,00	7,80	65,0	Vaixells ro-ro
Moll 29A Príncep d'Espanya (1r. tram)	123,40	8,00	45,0	Contenidors
Moll 29A Príncep d'Espanya (2n. tram)	973,00	14,00	150/500	Contenidors
Moll 30A Dàrsena Sud	331,00	12,00	150,0	Mercaderia general
Moll 30A Dàrsena Sud (rampa)	24,00	12,00	20,0	Vaixells ro-ro
Moll 30B Dàrsena Sud	209,00	12,00	190,0	Vaixells ro-ro
Moll 30B Dàrsena Sud (rampa N.)	25,00	12,00	20,0	Vaixells ro-ro (automòbils)
Moll 30B Dàrsena Sud (rampa S.)	24,00	12,00	14,0	Vaixells ro-ro (automòbils)
Moll 30C Dàrsena Sud	277,00	12,00	50/350	Vaixells ro-ro (automòbils)
Moll 31A Dàrsena Interior	286,00	12,00	50/400	Vaixells ro-ro (automòbils)
Moll 31A Dàrsena Interior (rampa)	22,00	12,00	36,0	Vaixells ro-ro (automòbils)
Moll 31B Dàrsena Interior	240,00	7,00	50,0	Vaixells ro-ro (automòbils)
Moll 31B Dàrsena Interior (rampa O.)	36,00	7,00	22,0	Vaixells ro-ro (automòbils)
Moll 31C Dàrsena Interior (rampa)	29,00	7,00	12,0	Vaixells ro-ro (automòbils)
Moll 31C Dàrsena Interior	87,00	8	0	Vaixells ro-ro (automòbils)
Moll 32 Inflamables (7 atracadors)	1.190,00	12,00	0,0	Gasos líquats i líquids
Moll 33C Nou Contradic	300,00	13,70	0,0	Gas natural líquat
Total	14.007,05			
DÀRSENES PESQUERES				
Moll 10A de Pescadors	75,00	8,00	50,0	Pesca/Escar
Moll 10B de Pescadors	68,50	8,00	35,0	Pesca
Moll 10C de Pescadors (Nord)	154,00	8,00	35,0	Pesca
Moll 11A de Balears	217,50	8,00	10,0	Pesca
Moll 11B de Balears	61,00	8,00	21,0	Pesca
Moll 11C de Balears	261,00	9,60	50,0	Pesca
Total	837,00			
ALTRES DÀRSENES				
Moll 01A Adossat	100,00	4,00	0,0	Embarcacions auxiliars
Moll 02A de Llevant	43,00	8	45	Embarcacions auxiliars
Moll 02B de Llevant	186,00	8,00	60,0	Embarcacions auxiliars
Moll 02C de Llevant	156,00	8,00	45,0	Embarcacions auxiliars
Moll 03A Oriental	210,00	8,50	0,0	Reparació i tallers
Moll 05A Occidental (testera)	58,50	9,00	10,0	Reparació i tallers
Moll 05B Occidental (Oest)	210,00	9,00	19,5	Reparació i armament de vaixells
Moll 06A Catalunya Sud	35,00	8,00	5,5	Reparació i armament de vaixells
Moll 06B Catalunya (testera)	50,00	8,00	18,0	Reparació i armament de vaixells
Moll 06C Catalunya Nord	214,00	8,00	26,0	Reparació i armament de vaixells
Moll 08A Nou	98,00	8,00	42,0	Reparació i armament de vaixells
Moll 09A Escar	59,00	8,00	42,0	Reparació i armament de vaixells
Moll 12A del Relotge	202,00	8,00	65,0	Embarcacions de lleure

Nom	Longitud (m)	Calat (m) *	Ample (m)	Usos
Moll 13A Marina Port Vell	439,00	8,00	52,0	Embarcacions de lleure
Moll 14A del Dipòsit	108,00	8,00	40,0	Embarcacions de lleure
Moll 15A d'Espanya NE	437,00	8,30	34,0	lots i vaixells representatius
Moll 15C d'Espanya Sud	177,00	7,60	36,0	Embarcacions auxiliars
Moll 15D d'Espanya Oest-2	283,50	7,60	45,0	Embarcacions de lleure
Moll 15E d'Espanya Oest-1	221,00	7,60	19,0	Embarcacions de lleure
Moll 16A de Bosch i Alsina	451,00	6,60	55,0	Vaixells no comercials, assortidors
Moll 17A de Drassanes	97,00	7,00	0,0	Tràfic local
Moll 27C Lepant (atracador núm. 3)	79,00	7,00	15,0	Base remolcadors
Moll 28A Evaristo Fernández	66,00	7,00	65,0	Base remolcadors/amarradors
Moll 28B Evaristo Fernández	80,00	7,00	65,0	Base remolcadors
Moll 33A Nou Contradic	80,00	2,50	10,0	Embarcacions auxiliars
Moll 33B Nou Contradic	160,00	6,00	0,5	Embarcacions auxiliars
Total	4.300,00			
TOTAL DÀRSENES DEL SERVEI	19.144,05			
De particulars				
DÀRSENES COMERCIALS				
Moll 25C Plataforma 3 Nord	250,00	11,50	0,00	Productes petrolífers
Moll 25D Plataforma 3 Sud	250,00	11,50	0,00	Productes petrolífers
Moll 25B Plataforma 2 Nord	200,00	10,50	0,00	Productes petrolífers
Moll 25E Plataforma 2 Sud	200,00	10,50	0,00	Productes petrolífers
Moll 25A Plataforma 1 Nord	150,00	8,40	0,00	Productes petrolífers
Moll 26B Àlvarez de la Campa (2n tram)	250,00	12,00	100/200	Sòlids i líquids a granel per a instal·lació especial
Moll 32H Inflamables	258,00	12,00	0,00	Gas natural liquat
Total	1.558,00			
DÀRSENES PESQUERES				
No n'hi ha				
ALTRES DÀRSENES				
Moll 07C Marina '92	126,00	8,00	51,00	Reparació naval
Moll 07B Marina '92	103,50	8,00	62,00	Reparació naval
Moll 07A Marina '92	126,00	8,00	51,00	Reparació naval
Total	355,50			
TOTAL DÀRSENES DE PARTICULARS	1.913,50			
TOTAL	21.057,55			

* Calat nominal de construcció. Pot produir-se variacions en el calat real del moll que no es reflecteixen en aquesta relació.

2.2.1.2. Classificació per a usos i calats

Usos	Metres lineals de moll amb calat "C" (m)					Totals	C<4m
	C>=12m	12m>C<=10m	10m>C>=8m	8m>C>=6m	6m>C>=4m		
DEL SERVEI							
Molls comercials							
Mercaderia general convencional	1.264,00	336,00	284,00	89,60	-	1.973,60	-
Contenidors	2.945,00	-	123,40	-	-	3.068,40	-
Atracadors ro-ro	1.183,10	51,25	433,00	328,00	-	1.995,35	-
Sòlids a granel sense inst. esp.	417,00	-	-	-	-	417,00	-
Sòlids a granel per a inst. esp.	200,00	557,00	-	-	-	757,00	-
Líquids a granel	1.490,00	-	-	-	-	1.490,00	-
Passatgers	1.079,00	1.351,00	1.430,20	445,50	-	4.305,70	-
Altres molls							
Pesca	-	-	837,00	-	-	837,00	-
Armament, reparació i desballestament	-	-	934,50	-	-	934,50	-
Diversos	-	-	1.571,00	1.614,50	100,00	3.365,50	80,00
TOTAL DEL SERVEI	8.578,10	2.295,25	5.613,10	2.477,60	100,00	19.144,05	80,00
DE PARTICULARS							
Molls comercials							
Mercaderia general convencional	-	-	-	-	-	-	-
Contenidors	-	-	-	-	-	-	-
Atracadors ro-ro	-	-	-	-	-	-	-
Sòlids a granel sense inst. esp.	-	-	-	-	-	-	-
Sòlids a granel per a inst. esp.	250,00	-	-	-	-	250,00	-
Líquids a granel	258,00	900,00	150,00	-	-	1.308,00	-
Passatgers	-	-	-	-	-	-	-
Altres molls							
Pesca	-	-	-	-	-	-	-
Armament, reparació i desballestament	-	-	355,50	-	-	355,50	-
Diversos	-	-	-	-	-	-	-
TOTAL DE PARTICULARS	508,00	900,00	505,50	0,00	0,00	1.913,50	0,00
TOTAL	9.086,10	3.195,25	6.118,60	2.477,60	100,00	21.057,55	80,00

2.2.2. Superfície terrestre i àrees de dipòsit

SECTOR	Magatzems					Resta	Total
	Designació	Descoberts	Coberts i oberts	Tancats	Vials i FC		
SECTOR 1							
Moll 01 Adossat							
Moll 02 Llevant							
Moll 03 Dic Flotant							
Moll 05 Occidental							
Superfície:		266.165	0		142.070	331.955	740.190
SECTOR 2							
Moll 06 Catalunya							
Moll 08 Nou							
Moll 10 Pescadors							
Moll 11 Balears							
Moll 12 Relotge							
Moll 13 Marina Port Vell							
Moll 14 Dipòsit							
Moll 15 Espanya							
Moll 16 Bosch i Alsina							
Moll 17 Drassanes							
Moll 18 Barcelona							
Superfície:		137.210	0		86.818	353.188	577.217
SECTOR 3							
Moll 19 Sant Bertran							
Moll 20 Ponent							
Moll 21 Costa							
Moll 22 Contradic							
Superfície:		161.083	0	20.471	136.789	70.776	389.120
SECTOR 4							
Moll 23 Oest							

SECTOR	Magatzems					Resta	Total
	Designació	Descoberts	Coberts i oberts	Tancats	Vials i FC		
Moll 24 Sud							
Moll 25 Pantalà							
<i>Superfície:</i>		599.965	0	3.600	95.974	118.561	818.100
SECTOR 5							
Moll 26 Álvarez de la Campa							
Moll 27 de Lepant							
Moll 28 Evaristo Fernández							
<i>Superfície:</i>		228.670	0	4.845	154.882	241.702	630.099
SECTOR 6							
Moll 29 Príncep d'Espanya							
Moll 30 Dàrsena Sud							
<i>Superfície:</i>		535.981	38.578		95.372	149.090	819.020
SECTOR 7							
Zona Sud							
<i>Superfície:</i>		256.564	19.640		88.790	41.824	406.818
SECTOR 8							
Moll 32 Inflamables							
<i>Superfície:</i>		1.069.013	0		254.353	282.396	1.605.762
ZAL 1		424.331			154.606	71.533	650.469
ZAL 2							1.667.000
TOTAL PORT							8.303.796

2.2.3. Magatzems frigorífics i fàbriques de gel

Situació	Denominació	Propietari	Capacitat d'emmagatzematge (m³)	Observacions
Moll 20 Ponent	Terminal per a fruita	Terminal Port Nou, SA	23.040	
Moll 11 Balears	Fàbrica de gel	Cofradia pescadores BCN	296	

2.2.4. Estacions marítimes

Situació	Propietari	Tràfic que serveix	Superfície (m²)
Moll 01 Adossat	Creuers del Port de Barcelona, SA	E.M. A Int.	5.678
Moll 01 Adossat	Creuers del Port de Barcelona, SA	E.M. B Internacional	6.756
Moll 01 Adossat	Creuers del Port de Barcelona, SA	E.M. C Internacional	4.143
Moll 01 Adossat	Costa Crociere SpA	E.M. D Internacional	5.385
Moll 18 Barcelona Nord	Creuers del Port de Barcelona, SA	Internacional	1.934
Moll 18 Barcelona Sud	Creuers del Port de Barcelona, SA	Internacional	1.934
Moll 18 Barcelona Nord	Autoritat Portuària de Barcelona	Balears	1.400
Moll 19 Sant Bertran	Cía. Trasmediterrànea, SA	Internacional i Balears	2.333
Moll 15B Espanya	Autoritat Portuària de Barcelona	Internacional	516
Moll 20 Ponent	Cía. Trasmediterrànea, SA	Internacional	150

2.2.5. Instal·lacions pesqueres

Classe d'instal·lació	Situació	Superfície (m²)
Llotja	Moll 10 Pescadors	1.500
Estenedor de xarxes	Moll 10 Pescadors	2.500
Casetes de pescadors	Moll 10 Pescadors	779 cabines
Casetes de pescadors	Moll 11 Balears	687 cabines
Magatzem reparació xarxes	Moll 11 Balears	2.013

2.2.6. Edificacions i instal·lacions d'ús públic

Situació	Propietari	Ús	Característiques
Carrer Y, Zona Sud	Agip España, SA	Gasolinera	Superfície: 5.250 m²
Antiga llera riu Llobregat	Autoritat Portuària de Barcelona	Aparcament públic camions	Esplanada de 38.724 m²
C/ Anselm Clavé	Autoritat Portuària de Barcelona	Seu Port 2000, oficines	-
Ctra. Circumval·lació, tram 1	Autoritat Portuària de Barcelona	Porta n. 2 d'entrada / sortida a zona comercial	Control Guardamolls + Guardia Civil (contrarregistre)
Ctra. Circumval·lació, tram 3	Autoritat Portuària de Barcelona	Porta n. 25 d'entrada / sortida a zona comercial	Control Guardamolls + Guardia Civil (contrarregistre)
Ctra. Circumval·lació, tram 5	Autoritat Portuària de Barcelona	Guàrdia Civil / Transportistes	Edifici de 3.730 m²
Ctra. Circumval·lació, tram 5	Autoritat Portuària de Barcelona	Porta n. 28 de sortida des de zona comercial	Control Guardia Civil (contrarregistre)
Ctra. Circumval·lació, tram 6	Autoritat Portuària de Barcelona	Oficines i tallers APB	19.500 m²
Ctra. Circumval·lació, tram 6	Autoritat Portuària de Barcelona	Porta n. 29 d'entrada a zona comercial	Control Guardamolls
Ctra. Circumval·lació, tram 6	Autoritat Portuària de Barcelona	Porta n. 30 d'entrada a zona comercial	Control Guardamolls
Ctra. Circumval·lació, tram 7	Autoritat Portuària de Barcelona	Porta n. 33 d'entrada / sortida a ZAL	Control Guardamolls
Moll 09 Escar	Autoritat Portuària de Barcelona	Jubilats APB / Lliga Naval	Superfície: 780 m²
Moll 16 Bosch i Alsina	Autoritat Portuària de Barcelona	Dispensari mèdic	Edifici de 600 m²
Moll 17 Drassanes	Autoritat Portuària de Barcelona	Seu / oficines	Edifici de 1.060 m²
Moll 19 Sant Bertran	Autoritat Portuària de Barcelona	Apostolat del Mar	Edifici de 3 plantes (300 m² per planta)
Moll 24 Sud	Autoritat Portuària de Barcelona	PIF	Part magatzem i esplanada 5.185 m²
Moll 29 Príncep d'Espanya	Autoritat Portuària de Barcelona	Policia Nacional / Despatxos	Edifici de 4.160 m²
Moll 32 Inflamables	Autoritat Portuària de Barcelona	Aparcament públic camions	Esplanada de 50.615 m²
Moll 32 Inflamables	Autoritat Portuària de Barcelona	Porta n. 31 d'entrada / sortida a moll d'Inflamables	Control Guardamolls + Guardia Civil (contrarregistre)
Moll 16A Bosch i Alsina	Barcelona Serveis Municipals, SA	Aparcament públic turismes	Sup. Subterrània de 7.263 m² + 881 m² rampes
Moll 14A Dipòsit	Cintra, SA	Aparcament públic turismes	Sup. Subterrània de 13.861 m² + 818 m² rampes
Moll 08A Nou	Club Natació Atlètic Barceloneta	Aparcament públic turismes	Sup. Subterrània d'11.285 m² + 385 m² rampes
Moll 08A Nou	Club Natació Atlètic Barceloneta	Piscina i altres instal·lacions esportives	Superfície: 8.939 m²
Moll 08A Nou	Club Natació Barcelona	Piscina i altres instal·lacions esportives	Superfície: 21.512 m²
Moll 22 Contradic	Coma y Ribas, SA	Bàscula	Superfície: 200 m²

Situació	Propietari	Ús	Característiques
Moll 02 Oriental	Creu Roja del Mar	Salvament	Part edifici de 120 m ²
Ctra. Circumval·lació, tram 6	Dir. General Marina Mercant	Centre de control de tràfic marítim i salvament	4.862 m ²
Carrer Y, Zona Sud	Duana	Magatzem de la Duana	Parcel·la i nau de 4.926 m ²
Moll 17 Drassanes	Duana	Duana	Edifici de 4.840 m ²
Ctra. Circumval·lació, tram 5	Estibarna	Seu/oficines	Edifici de 1.661 m ² Resta parcel·la 5.600 m ²
Ctra. Circumval·lació, tram 6	Estibarna	Centre assistencial i de Formació Professional	1.090 m ²
Ctra. Circumval·lació, tram 6	Estibarna	Centre formació Estibarna	1.608 m ²
Ctra. Circumval·lació, tram 6	Generalitat de Catalunya	Dpt. Agricultura, Ramaderia i Pesca	Edifici de 1.964 m ² Resta parcel·la 1.642 m ²
Moll 12A Relotge	Marina Port Vell, SA	Marina per a embarcacions esportives i de lleure	Superfície: 2.757 m ²
Desdoblament d'inflamables	Muelles y Espacios Portuarios, SA	Gasolinera del Truck Center	Superfície: 5.493 m ²
Moll 15D Espanya	Real Club Marítim de Barcelona	Marina per a embarcacions esportives i de lleure	Superfície: 4.181 m ²
Moll 15D Espanya	Real Club Náutico de Barcelona	Marina per a embarcacions esportives i de lleure	Superfície: 1.780 m ²
Moll 23 Oest	Terminal Catalunya, SA	Bàscula	Superfície: 200 m ²
Moll 14 Dipòsit	Universitat Politècnica de Catalunya	Facultat de Nàutica	Edifici de 1.480 m ² Resta parcel·la 2.085 m ²
Moll 18 Barcelona	World Trade Center BCN	Oficines APB	Diverses superfícies (4.086 m ²) en complex WTC

2.4. Instal·lacions per a vaixells

2.4.1. Dics

2.4.1.1. Dics secs

Situació	Propietari	Eslora (m)	Mànega (m)	Calat referit al 0 del Port (m)	Capacitat (t)
Dàrsena del dic	Unión Naval Barcelona	215	35	8,5	50.000

2.4.1.2. Dics flotants

Propietari	Eslora (m)		Mànega (m)		Calat màxim (m)		Força ascensional Tm	Any de construcció
	Exterior	Interior	Exterior	Interior	Exterior	Interior		
Autoritat Portuària de Barcelona	117,3	101	28,4	19,8/21,6	8,5/9	4/4,5	4.500	1974

2.4.2. Escars

Situació	Propietari	Nbre. de rampes iguals	Longitud de rampa (m)	Amplada (m)	Pendent (%)	Calat a l'extrem (m)	Màx. Tm vaixell admissible
Moll 09 Escar	Marina Barcelona 92, SA	--	105/125/122	9/10,5/14	4,6	9	Travelift: 150 Tm Syncrollift: 1.600 Tm

2.4.3. Drassanes

Situació	Propietari	Nbre. de grades	Longitud grades (m)	Amplada grades (m)	Superfície (m²)
Moll 02 Llevant	Hélices y suministros navales, SL	Cap	--	--	1.052
Moll 02 Llevant	North Wind Yard, SL	Cap	--	--	6.939,3
Moll 03 Dic Flotant / 05 Occidental / 06 Catalunya	Unión Naval Barcelona, SA	Cap	--	--	31.013
Dàrsena del dic	Unión Naval Barcelona, SA	Cap	--	--	36.977,5

2.4.4. Servei de subministrament a vaixells

Classe de subministrament	Situació	Nbre. de preses	Capacitat horària de cada presa	Capacitat horària del moll	Subministrador
Gasoil (pesca)	Moll 11 Balears	1	2,00 t	2,00 t	REPSOL
Gasolina i gasoil	Marina Port Vell	4	1,50 t	6,00 t	PETROCAT
Gasolina i gasoil	Moll 16 Bosch i Alsina	2	2,00 t	4,00 t	CEPSA
Gasoil i fuel	Tot el port (vaixell-tanc)	-	200/500 m3	-	REPSOL
Gasoil i fuel	Tot el port (vaixell-tanc)	-	200/650 m3	-	REPSOL
Gasoil i fuel	Tot el port (vaixell-tanc)	-	250/500 m3	-	CEPSA

2.5. Mitjans mecànics de terra

2.5.1. Grues

2.5.1.1. Grues de moll

Situació	Propietari	N.	Tipo	Marca	Energia que emplea	Força (tm)	Alçada sobre BMVE (m)	Rendiment en condicions normals (Tm/h)	Any de construcció
Adossat	T. Port Nou	1	Puente grúa	B.W.	A.T. 6.000 v.	50	24	30	1972
Ponent E.	T. Port Nou	3	Pórtico	Bynsa	(C.a.) 440 v.	6	25	25	1982
Adossat	T. Port Nou	1	Puente grúa	Demag	A.T. 6.000 v.	40	27	35	1969
Sud N.	TCB	2	Puente grúa	B.W.	A.T. 6.000 v.	50	27	35	1982
Sud N.	TCB	1	Puente grúa	Paceco	A.T. 6.000 v.	50	27	35	1996
Sud E.	TCB	1	Puente grúa	Kone	A.T. 6.000 v.	50	33	35	1993
Sud E.	TCB	2	Puente grúa	Kone	A.T. 6.000 v.	50	33	35	1999
Sud E.	TCB	2	Puente grúa	Kone	A.T. 6.000 v.	60	33,5	35	2003
Sud E.	TCB	1	Puente grúa	B.W.	A.T. 6.000 v.	50	27	35	1982
Sud E.	TCB	3	Puente grúa	P.M.C.	A.T. 6.000 v.	65	41	35	2007
Álvarez Campa	TCB	1	Puente grúa	B.W.	A.T. 6.000 v.	50	27	35	1988
Adossat	Est. de Ponent	3	Puente grúa	Paceco	A.T. 6.000 v.	35	24	30	1986
Álvarez Campa	Est. de Ponent	1	Puente grúa	Liebherr	A.T. 6.000 v.	35	24	30	1990
Príncep d'Espanya	TERCAT	2	Puente grúa	Liebherr	A.T. 6.000 v.	50	33	35	1998
Príncep d'Espanya	TERCAT	2	Puente grúa	Liebherr	A.T. 6.000 v.	50	33	35	1999
Príncep d'Espanya	TERCAT	2	Puente grúa	Liebherr	A.T. 6.000 v.	50	35	35	2001
Príncep d'Espanya	TERCAT	2	Puente grúa	Liebherr	A.T. 6.000 v.	50	37	35	2004
Príncep d'Espanya	TERCAT	1	Puente grúa	B.W.	A.T. 6.000 v.	40	37	35	1970
TOTAL		31							

2.5.1.2. Grues automòbils

Situació	Propietari	Nbre.	Tipus	Marca	Energia que fa servir	Força (t)	Altura sobre el B.M.V.E. (m)	Rendiment en condicions normals (t/h)	Any de construcció
Oest	Coma y Ribas, S.L.	1		Gotwald HMK260EG	Gasolí	63 t			2006
Oest	Coma y Ribas, S.L.	1		Gotwald HMK300EG	Gasolí	80 t			2001
Oest	Manipuladora de Marcancias, SL	3		Gotwald HMK 300	Gasoli	104 t 40		800	93/98/99
Oest	Manipuladora de Marcancias, SL	1		Fantuzzi MHC40	Gasoli	40 t 24		400	2004/2006
Dàrsena Sud	Manipuladora de Marcancias, SL	2		Gotwald HMK-280	Gasoli	100t			2006
Ponent	Terminal Port-Nou, S.A.	1		Demag MCQ 2000	Gasoli	40 t 50		500	1982
Ponent	Terminal Port-Nou, S.A.	1		Demag MCQ 2000	Gasoli	40 t 50		500	1982
Adossat	Terminal Port-Nou, S.A.	1		Liebherr		150 t			2007
TOTAL		11							

2.5.1.3. Nombre de grues. Resum

Tipus	Del servei	De particulars	Total
Portacontenidors		28	28
De pòrtic:			
Fins a 6 t	0	3	3
Entre 7 i 12 t	0	0	-
Entre 13 i 16 t		0	0
Més de 16 t	0		-
Total de pòrtic	0	3	3
Automòbils	0	11	11
Altres grues	0	0	-
TOTAL	-	42	42

2.5.2. Instal·lacions especials de càrrega i descàrrega

Situació	Propietari	Any de construcció	Característiques
Moll 01 B Adossat	Cemex España, SA	1991	Magatzem-sitja ciment
Moll 22 Contradic (N)	Tramer, SA	1935-41-69	Instal·lacions per a embarcament de potasses
Moll 22 Contradic (E)	Ergransa	1963-80	Estació receptora de grans i llavors
Moll 22 Contradic (S)	Loiret & Haentjens España, SA	1991	Dipòsits de melassa i sucre a granel
Moll 22 Contradic (S)	Bunge Ibérica, SA	1966	Dipòsits de productes oleaginosos a granel
Moll 22 Contradic (S)	Portcemen, SA	1975	Sitges per a ciment i clínquer
Moll 22 Contradic (S)	Sadesa	1963	Dipòsits d'olis i greixos a granel
Moll 23 Oest	Bunge Ibérica, SA	1979-81	Planta de mòlta de fava de soja
Moll 24 Oest	CLH, SA	1929-76	Dipòsits de productes petrolífers
Moll 26 Álvarez de la Campa	Cargill España, SA	1979	Planta de mòlta de fava de soja
Moll 32 Inflamables	Decal España, SA	1992-01-02	Dipòsits de prod. petrolífers i químics
Moll 32 Inflamables	Koalagas, SA	1992-01	Dipòsits de gas propà
Moll 32 Inflamables	Terquimsa.	1975	Dipòsits de prod. químics
Moll 32 Inflamables	Terminales Portuarias, SL	1973-80-95-01	Dipòsits de prod. petrolífers i químics
Moll 32 Inflamables	Relisa	1975	Dipòsits d'olis a granel
Moll 32 Inflamables	Enagas, SA	1969	Planta de regasificació
Moll 32 Inflamables	Meroil, SA	2003	Dipòsits de productes petrolífers

2.5.3. Material mòbil ferroviari

Propietari	Classe de material	Nbre.	Energia que fa servir	Tonatge d'arrossegament. Capacitat de càrrega (Tm)	Ample de via	Any de construcció
TCB, SL	Grúa Jaso 262	1	Electricitat			1997

2.5.4. Material auxiliar de càrrega, descàrrega i transport

Classe de material	Propietari	Nº	Energia que fa servir	Característiques
Carretons Elevadors	Cemex España, S.A.	1	Gasoil	
Cistella Elevadora	Cemex España, S.A.	1	Gasoil	
Pales Carregadores	Cemex España, S.A.	1	Gasoil	
Pales Carregadores	Cemex España, S.A.	2	Gasoil	
Carretons Elevadors	Cemex España, S.A.	1	Gasoil	
Bàscules	Cemex España, S.A.	2	Elèctrica	
Escombradors	Cemex España, S.A.	1	Gasoil	
Culleres	Coma y Ribas, S.L.	1	----	7 m³
Culleres	Coma y Ribas, S.L.	1	----	21,5 m³
Culleres	Coma y Ribas, S.L.	1	----	6,5 m³
Remolcs	Coma y Ribas, S.L.	5	----	----
Tremuges	Coma y Ribas, S.L.	1	----	35 m³
Carretons elevadors	Coma y Ribas, S.L.	1	Gasoil	4 t
Culleres	Coma y Ribas, S.L.	3	----	9,5 m³
Culleres	Coma y Ribas, S.L.	1	----	32 m³
Tremuges	Coma y Ribas, S.L.	1	----	80 m³
Bàscules	Coma y Ribas, S.L.	1	Elèctrica	60 t
Plataformes Elev.	Coma y Ribas, S.L.	1	Elèctrica	15,5 m/227 Kg. Capac.
Carretons elevadors	Compañía Trasmediterranea, S.A.	1	Gasoil	5,5 t
Carretons elevadors	Compañía Trasmediterranea, S.A.	1		
Carretons elevadors	Compañía Trasmediterranea, S.A.	1	Gasoil	2,5 t
Mafis	Compañía Trasmediterranea, S.A.	20	Gasoil	
Carretons elevadors	Compañía Trasmediterranea, S.A.	1		
Carretons elevadors	Compañía Trasmediterranea, S.A.	1		
Reach Stacker	Compañía Trasmediterranea, S.A.	1	Gasoil	
Reach Stacker	Compañía Trasmediterranea, S.A.	1		
Reach Stacker	Compañía Trasmediterranea, S.A.	1		
Reach Stacker	Compañía Trasmediterranea, S.A.	1		
Bàscules	DECAL, SA	2	----	60 t
Carretons elevadors	DECAL, SA	1	Gasoil	2 t
Carretons elevadors	Enagas, S.A.	1	Electricitat	1,5 t
Bàscules	Ergransa, S.A.	2	Electricitat	60 t
Pales Carregadores	Ergransa, S.A.	2	Gasoil	2. t
Pales Carregadores	Ergransa, S.A.	1	Gasoil	1,6
Pales Carregadores	Ergransa, S.A.	1	Gasoil	1,5 t
Pales Carregadores	Ergransa, S.A.	1	Gasoil	3,5 t
Carretons elevadors	Estibadora de Ponent, S.A.	1	Gasoil	15 t
Carretons elevadors	Estibadora de Ponent, S.A.	1	Gasoil	4 t
Mafis	Estibadora de Ponent, S.A.	4	Gasoil	32 t
Carretons elevadors	Estibadora de Ponent, S.A.	2	Gasoil	1,5 t
Carretons elevadors	Estibadora de Ponent, S.A.	1	Gasoil	2,5 t
Mafis	Estibadora de Ponent, S.A.	2	Gasoil	32 t
Mafis	Estibadora de Ponent, S.A.	6	Gasoil	32 t
Reach Stacker	Estibadora de Ponent, S.A.	6	Gasoil	45 t
Reach Stacker	Estibadora de Ponent, S.A.	2	Gasoil	45 t
Plataformes	Estibadora de Ponent, S.A.	7		65 t
Plataforma Personal	José Llinás e Hijos, S.L.	1	Elèctrica	12 metros
Carretó Interior	José Llinás e Hijos, S.L.	10	Eèctrica	2 t

Classe de material	Propietari	Nº	Energia que fa servir	Caracteristiques
Carretó Contrapesada	José Llinás e Hijos, S.L.	1	Gasoil	5 t
Carretó Contrapesada	José Llinás e Hijos, S.L.	2	Gasoil	3 t
Carretó Contrapesada	José Llinás e Hijos, S.L.	18	Gasoil	1,8 t
Pala carregadora	José Llinás e Hijos, S.L.	1	Gasoil	7 metros
Carretó Contrap. Interior	José Llinás e Hijos, S.L.	8	Eléctrica	2,5 t
Carretó Contrap. Interior	José Llinás e Hijos, S.L.	18	Eléctrica	1,8 t
Carretó Interior	José Llinás e Hijos, S.L.	14	Eléctrica	2 t
Carretó Contrapesada	José Llinás e Hijos, S.L.	1	Gasoil	4,5 t
Carretó Interior	José Llinás e Hijos, S.L.	5	Eléctrica	1,6 t
Carretó Contrap. Interior	José Llinás e Hijos, S.L.	4	Eléctrica	1,5 t
Carretó Contrap. Interior	José Llinás e Hijos, S.L.	1	Eléctrica	2,5 t
Manipuladora	José Llinás e Hijos, S.L.	1	Gasoil	18 metros
Carretó Contrapesada	José Llinás e Hijos, S.L.	6	Gasoil	7,5 T
Carretó Contrapesada	José Llinás e Hijos, S.L.	3	Gasoil	4,5 t
Carretó Contrapesada	José Llinás e Hijos, S.L.	1	Diesel	24 t
Carretó Contrap. Interior	José Llinás e Hijos, S.L.	4	Eléctrica	1,5 t
Carretó Contrapesada	José Llinás e Hijos, S.L.	10	Gasoil	2,5 t
Carretó Contrapesada	José Llinás e Hijos, S.L.	10	Gasoil	2,5 t
Carretó Contrapesada	José Llinás e Hijos, S.L.	4	Gasoil	4 t
Carretó Contrapesada	José Llinás e Hijos, S.L.	1	Gasoil	1,8 t
Carretó Contrapesada	José Llinás e Hijos, S.L.	6	Gasoil	16 t
Carretó Contrapesada	José Llinás e Hijos, S.L.	3	Gasoil	33 t
Minicarregadora	José Llinás e Hijos, S.L.	1	Gasoil	0,8 metros
Escombradores	José Llinás e Hijos, S.L.	3	Gasoil	
Reach-Stacker	José Llinás e Hijos, S.L.	2	Gasoil	45 t
Tractora Terminals	José Llinás e Hijos, S.L.	1	Gasoil	65 t
Cisterna	Loiret & Haentjens España, S.A.	2		21 m³.
Cisterna	Loiret & Haentjens España, S.A.	1		24 m³.
Carretons elevadors	Loiret & Haentjens España, S.A.	1	Electricitat	1,75 t
Carretons elevadors	Loiret & Haentjens España, S.A.	1	Electricitat	1,5 t
Pales Carregadores	Portcemen, S.A.	1	Gasoil	5,4 t
Bàscules	Receptora de Líquidos, SA	1	Electrónica	60 t
Carretons elevadors	Receptora de Líquidos, SA	1	Gasoil	4 t
Remolcs	Receptora de Líquidos, SA	2	-----	-----
Apilador de buits	TCB, SL	4	Gasoil	
Carretons elevadors	TCB, SL	1	Gasoil	4 t
Carretons elevadors	TCB, SL	1	Gasoil	4,5 t
Apilador de buits	TCB, SL	3	Gasoil	
Carretons elevadors	TCB, SL	2	Gasoil	7 t / 5 t
Plataformes	TCB, SL	2	-----	-----
Straddle Carrier	TCB, SL	36	Gasoil	40 t
Apilador de buits	TCB, SL	2	Gasoil	
Straddle Carrier	TCB, SL	16	Gasoil	50 t
Reach Stacker	TCB, SL	2	Gasoil	45 t
Straddle Carrier	TCB, SL	12	Gasoil	50 t
Mafis	Terminal Catalunya, S.A.	7		
Carretons elevadors	Terminal Catalunya, S.A.	4	Gasoil	
Mafis	Terminal Catalunya, S.A.	6		
Carretons elevadors	Terminal Catalunya, S.A.	9	Gasoil	4 t
Transtainers	Terminal Catalunya, S.A.	8	Gasoil	40 t
Reach Stacker	Terminal Catalunya, S.A.	5	Gasoil	40 t
Tractora	Terminal Catalunya, S.A.	16	Gasoil	
Mafis	Terminal Catalunya, S.A.	13	- - - -	
Mafis	Terminal Catalunya, S.A.	6		
Plataformes	Terminal Catalunya, S.A.	2	- - - -	
Transtainers	Terminal Catalunya, S.A.	3	Gasoil	40 t
Reach Stacker	Terminal Catalunya, S.A.	10	Gasoil	40 t
Reach Stacker	Terminal Catalunya, S.A.	16	Gasoil	40 t
Tractora	Terminal Catalunya, S.A.	6	Gasoil	
Tractora	Terminal Catalunya, S.A.	6	Gasoil	

Classe de material	Propietari	Nº	Energia que fa servir	Característiques
Carretons elevadors	Terminal Port-Nou, S.A.	13	Gasoil	4 t
Plataformes	Terminal Port-Nou, S.A.	4		60 t
Carretons elevadors	Terminal Port-Nou, S.A.	5		3,5 t / 4 t
Reach Steaker	Terminal Port-Nou, S.A.	1	Gasoil	40 t
Trantainer	Terminal Port-Nou, S.A.	2		50 t
Reach Steaker	Terminal Port-Nou, S.A.	4	Gasoil	45 t
Mafis	Terminal Port-Nou, S.A.	4	Gasoil	25 t
Carretons elevadors	Terminal Port-Nou, S.A.	1	Gasoil	28 t
Reach Steaker	Terminal Port-Nou, S.A.	2	Gasoil	42 t
Carretons elevadors	Terminal Port-Nou, S.A.	2	Gasoil	16 t
Carretons elevadors	Terminal Port-Nou, S.A.	1	Gasoil	14 t
Carretons elevadors...	Terminal Port-Nou, S.A.	2	Gasoil	7 t
Trampaleta	Terminal Port-Nou, S.A.	6	Elèctrica	1,5 t / 2 t
Carretons elevadors elèctrics	Terminal Port-Nou, S.A.	7	Elèctrica	1,5 t / 3 t
Trampaleta	Terminal Port-Nou, S.A.	2	Elèctrica	2 t
Mafis	Terminal Port-Nou, S.A.	3		25 t
Mafis	Terminal Port-Nou, S.A.	1		
Trampaleta	Terminal Port-Nou, S.A.	14	Elèctrica	2 t
Escombradores	Terminal Port-Nou, S.A.	1		
Plataforma Elevadora	Terminal Port-Nou, S.A.	1		
Plataformes	Terminal Port-Nou, S.A.	4		
Carretons elevadors	Terminal Port-Nou, S.A.	1		28 t
Bàscules	Terminales Portuarias, S.L.	1	Mecànica	250 kg
Bàscules	Terminales Portuarias, S.L.	6	Electricitat	60 t
Carretons elevadors	Terminales Portuarias, S.L.	6	Gasoil	37,5 KW
Bàscules	Terminales Portuarias, S.L.	1	Mecànica	1.500 Kg
Bàscules	Terminales Portuarias, S.L.	1	Electricitat	1.800 Kg
Bàscules	Terminales Portuarias, S.L.	2	Electricitat	400 Kg
Carretons elevadors	Terminales Químicos, S.A.	1	Gasoil	2,5 t
Carretons elevadors	Terminales Químicos, S.A.	1	Gasoil	2,5 t
Bàscules	Tráfico de Mercancias, S.A	2	sobre cinta	1.000 t/H
Cintes transportadores	Tráfico de Mercancias, S.A	25	Electricitat	1.300 m.
Pont de càrrega	Tráfico de Mercancias, S.A	1	Electricitat	1000 t/H
Rascador frontal	Tráfico de Mercancias, S.A	1	Electricitat	600 t/h

2.6. Material flotant

2.6.1. Dragues

Nom	Propietari	Energia que utilitza	Eslora (m)	Mànega (m)	Puntal (m)	Capacitat de pedrera o catúfols	Any de construcció
-	-	-	-	-	-	-	-

2.6.2. Remolcadors

Nom	Propietari	Energia que utilitza	Potència (HP)	Eslora (m)	Mànega (m)	Puntal (m)	Any de construcció
Montbríó	Remolcadores de Barcelona, SA	gasoil	6.530	29,50	11,00	4,00	2007
Montfort	Remolcadores de Barcelona, SA	gasoil	6.530	29,50	11,00	4,00	2007
Montras	Remolcadores de Barcelona, SA	gasoil	6.530	29,50	11,00	4,00	2005
R. Catalunya	Remolcadores de Barcelona, SA	gasoil	6.530	29,50	11,00	4,00	2005
Montoriol	SAR Remolcadores, SL	gasoil	4.004	27,00	9,70	3,90	2002
Pau Casals	SAR Remolcadores, SL	gasoil	4.004	25,90	9,70	3,90	1998
Ramón Casas	SAR Remolcadores, SL	gasoil	5.073	26,45	15,25	3,30	2005
Salvador Dalí	SAR Remolcadores, SL	gasoil	5.073	26,45	15,25	3,30	2005

2.6.3. Gànguils, gavarres i barcases

Nom	Propietari	Energia que utilitza	Potència (H.P.)	Eslora (m)	Mànega (m)	Puntal (m)	Capacitat m ³ o GT	Any de construcció
BARCAZA B-4	Port-Sub, SL	-	-	30	7,01	2	119	1968
GANGUIL NUMERO UNO	Port-Sub, SL	gasoil	239	31,72	7,33	2,82	139	1969
ORIOI PRIMERA	Port-Sub, SL	gasoil	270x2cv	10,58	3,54	2,01	19,67	1990
SUBMAR UNO	Port-Sub, SL	gasoil	410	12,5	4	1,9	23	2005

2.6.4. Grues flotants

Nom	Propietari	Energia que utilitza	Característiques de l'embarcació	Característiques del treball				Any de construcció
				Força (Tm)	Abast (m)	Alçada sobre mar (m)		
-	-	-	-	-	-	-	-	-

2.6.5. Altres mitjans flotants auxiliars de servei

Nom	Propietari	Tipus	Característiques	Any de construcció
APB BOMBERS BCN	APB	Bot pneumàtic	Bombers submarinistes per a salvament marítim	2000
Blavet	APB	Bot	Neteja de les aigües superficials	1998
Consolat de Mar	APB	Embarcació passatge	Atenció autoritats i visites	1992
Invicte	APB	Bot	Serveis varis i control medi marí	1978
Xatrac	APB	Bot	Neteja de les aigües superficials	1998
Barcaza B1	CEMESA	Barcassa	Embarcació cisterna	1968
Barcelona Dosmil	CEMESA	Llanxa passatge	Serveis auxiliars de port	1994
Cemesa Uno	CEMESA	Llanxa	Amarratge	2000
Cemesa Dos	CEMESA	Llanxa	Amarratge	2000
Cemesa Tres	CEMESA	Llanxa	Amarratge	1993
Cemesa Cinco	CEMESA	Llanxa	Amarratge	2008
Cemesa Seis	CEMESA	Llanxa	Amarratge	2008
Cemesa Siete	CEMESA	Llanxa	Amarratge	2008

Nom	Propietari	Tipus	Característiques	Any de construcció
Cemesa Ocho	CEMESA	Llanxa	Amarratge	2008
Nial	CORPORACIÓ DE PRÀCTICS	Bot	Servei de practicatge	1996
Nunki	CORPORACIÓ DE PRÀCTICS	Bot	Servei de practicatge	2000
P Uno	CORPORACIÓ DE PRÀCTICS	Bot	Servei de practicatge	1996
Polar BCN	CORPORACIÓ DE PRÀCTICS	Bot	Servei de practicatge	2005
Sirius	CORPORACIÓ DE PRÀCTICS	Bot	Servei de practicatge	2007
Mini Pelican 11	ECOLMARE	Pelican	Neteja de les aigües superficials	2002
Mini Pelican 15	ECOLMARE	Pelican	Neteja de les aigües superficials	2002
Pelican 1000	ECOLMARE	Pelican	Neteja de les aigües superficials	2007
Instalsub	INSTALSUB	Bot pneumàtic	Serveis de recolzament en treballs submarins	2001
Instalsub Tarragona	INSTALSUB	Catamarà	Serveis de recolzament en treballs submarins	2003
Marpol-V	SERVICIOS FLOTANTES	Barcassa	Recollida Marpol 5	2002
Servicios Flotantes	SERVICIOS FLOTANTES	Barcassa	Recollida Marpol 5	2006
Marpol SPRA	SPRA, S.A.	Barcassa	Recollida Marpol 1	2002

2.7. Accesos terrestres i comunicacions

2.7.1. Accesos terrestres i comunicacions interiors

Comunicacions interiors

Carretera

Una via de circumval·lació de 13 km de llarg connecta els diferents molls i zones d'emmagatzematge al llarg del contorn del port de Barcelona. Aquesta carretera disposa de dos carrils en cada sentit, en la major part del recorregut.

A part de la xarxa perifèrica de circumval·lació, hi ha vies d'accés i de servei a cada moll, però tenen un caràcter secundari en comparació amb la via principal de circulació, abans descrita.

Ferrocarril

Pel que fa a les comunicacions interiors per ferrocarril, des del moll de Ponent cap al sud, tots els molls disposen d'accés ferroviari, bé amb l'ample de Renfe (1,668 m), bé amb l'ample dels Ferrocarrils de la Generalitat de Catalunya (1m) o bé, de tipus mixt.

La xarxa ferroviària del port és de 33,475 km, dels quals 15,45 km són d'ample ibèric, 5 km, de l'ample dels Ferrocarrils de la Generalitat de Catalunya, 4,700 km, d'ample mixt (ibèric-Ferrocarrils de la Generalitat de Catalunya) i 3,63 km, d'ample mixt (ibèric-ample europeu). La resta són vies origen-destinació.

Renfe serveix una demanda diversa de tràfic: contenidors, càrrega general no contenitzada, sòlids a granel, i líquids a granel.

Els Ferrocarrils de la Generalitat serveixen des del moll de Contradic el flux de potasses que s'embarca a Barcelona.

El moll Sud disposa d'una terminal ferroviària per a contenidors.

Els terminals d'automòbils disposen de terminal ferroviària pròpia.

El moll Príncep d'Espanya disposa d'una terminal ferroviària pública polivalent, principalment dedicada a cotxes, siderúrgics i contenidors.

Accesos terrestres

El port de Barcelona està situat tocant a un nus d'infraestructures per al transport terrestre. Es tracta d'una xarxa ferroviària i d'autopistes que acosten el port al seu hinterland.

Entenent que la Ronda, una via ràpida traçada al llarg del perímetre de la ciutat de Barcelona, passa a tocar del port, l'accés a la xarxa de carreteres és immediat.

Les principals vies són:

- Autopista AP-2, que enllaça amb el centre del país, Aragó i l'A-68 al nord d'Espanya i frontera francesa per Irun.
- Autopista de la Mediterrània AP-7, que enllaça al sud amb Llevant, centre d'Espanya i al nord, amb la frontera francesa i la xarxa europea d'autopistes.
- Autopista AP-9, que enllaça amb l'AP-7 a la frontera francesa per la Jonquera.
- Autopista C-32, que enllaça amb el sud i Llevant del país.
- Autopista C-58 a Sabadell, Terrassa i Manresa, que enllaça amb l'eix del Llobregat i a través del túnel del Cadí amb França per Puigcerdà i el túnel del Pimorent.
- Autopista C-31, que enllaça amb la Nacional II a la frontera francesa.

- Nacional II, a l'oest, centre i nord del país.
- Nacional C-17, amb la frontera francesa per Puigcerdà.
- Nacional 150, amb Sabadell, Terrassa i Manresa.
- Nacional 340, que enllaça amb el sud i Llevant del país.

Ferrocarril

Les vies dels ferrocarrils que enllacen el port i la rodalia amb la resta del país són les següents:

Renfe (ample ibèric)

- A Port-Bou (França) per Mataró i Granollers
- A Puigcerdà (França)
- Al centre, oest i nord del país per: Manresa-Lleida, Sant Vicenç-Lleida, Tarragona-Saragossa
- A l'oest, sud i Llevant del país per: Tarragona-València

Ferrocarrils de la Generalitat de Catalunya

- A Manresa, Súria i Berga (ample mètric)
- A Igualada (ample mètric)
- A Sabadell i Terrassa

2.7.2. Plànol de comunicacions internes



2.7.3. Plànol d'accesos terrestres



2.8. Breu descripció d'instal·lacions per a tràfics específics

Terminals de contenidors i de càrrega general

Càrrega en règim de navegació exterior

Al moll 24 Sud s'ubica la Terminal Pública de Contenidors, concessió atorgada a TCB, SL. Ocupa una superfície de 46,1 ha i disposa de dues línies d'atrada, una al parament Nord, de 350 m de llarg i 12 m de calat i una altra al parament Est, de 1.012 m de llarg i un calat entre 14 i 16 m. Aquesta terminal disposa de 13 grues portacontenidors, 8 de les quals són del tipus post-panamax.

Al moll 29 Príncep d'Espanya, l'empresa Terminal Catalunya SA és titular de la concessió d'una terminal multipropòsit. Amb una superfície de 33,9 ha, una línia d'atrada de 1.653 m i un calat entre 8,7 i 14 m., la terminal disposa de 2 rampes ro-ro i d'una superfície de 22.145 m² de magatzems coberts. Així mateix, la terminal té 8 grues portacontenidors, totes elles del tipus post-panamax.

Als molls 01 Adossat i 20 Ponent, existeixen dues terminals multipropòsit que exploten respectivament les empreses Estibadora de Ponent, SA i Terminal Port-Nou, SA. Aquestes terminals ocupen unes superfícies de 7,6 i 4,9 ha respectivament, amb calats entre 9,5 i 16 m i disposen d'unes línies d'atrada de 480 i 1050 m, respectivament. Tanmateix, disposen en conjunt de 3 rampes ro-ro i Terminal Port Nou, SA d'una superfície de magatzems coberts de 9.000 m². En el moll Adossat, Estibadora de Ponent disposa de 3 grues porta contenidors i Terminal Port-Nou, SA d'una altra, situada igualment en aquest moll.

Càrrega en règim de navegació de cabotatge

Als molls 19 Sant Bertran i 20 Ponent, la Cia. Trasmèditerrànea disposa d'una superfície en concessió de 10,9 ha destinades al tràfic de passatge i a la manipulació de càrregues rodades (ro-ro). La terminal disposa d'un total de 1.270 m. de línia d'atrada, amb calats entre els 7,8 i 11,2 m. i d'un total de 7 rampes ro-ro.

L'empresa Estibadora de Ponent, SA disposa, en règim d'autorització, d'una superfície de 8.130 m² al moll 27 Lepant destinada a la manipulació de contenidors. Aquesta instal·lació disposa de dos atracs amb rampa ro-ro (atracs núm. 1 i 2), de 170 i 123,5 m. de longitud i de 8,00 i 7,80 m. de calat, respectivament. En aquest emplaçament, Estibadora de Ponent, SA disposa de dues grúes, una de pòrtic de 28 t i una altra portacontenidors de 41 t.

Terminals d'automòbils

Als molls 30 Dàrsena Sud i 31 Dàrsena Interior hi ha les dues terminals d'automòbils: Autoterminal, SA i Setram SA. La línia d'atrada d'aquests molls és de 850 m amb un calat màxim de 12 m i es disposa de quatre atracs ro-ro.

Autoterminal té una superfície en concessió de 29,2 ha, amb 4 magatzems verticals que li han permès ampliar la superfície d'emmagatzematge en 377.975 m². La capacitat de la terminal és de 48.481 vehicles, dels quals 21.500 corresponen a places descobertes i els 26.981 restants a places cobertes. La terminal també disposa d'un centre de personalització de vehicles i un túnel de rentat i desprotecció.

Setram ocupa una superfície en concessió de 8,7 ha i disposa d'un magatzem vertical, que comparteix amb Autoterminal i que li ha permès incrementar la seva superfície en 88.700 m². La capacitat de la terminal és de 10.000 vehicles, dels quals 4.000 corresponen a places cobertes.

Terminal receptora de grans i llavors a granel

Al moll 22B Contradic Est s'ubica la terminal d'Ergansa, especialitzada en la recepció de grans i llavors a granel. Disposava de sitges multicel·lulars amb una capacitat d'emmagatzematge de fins a 170.000 t. En aquesta terminal s'aconsegueix un rendiment pràctic de descàrrega pneumàtica de 900 t/h.

Terminals destinades a la mòlta de fava de soja

Als molls 26B Álvarez de la Campa i 23B Oest hi ha les indústries Cargill Espanya, SA i Bunge Ibérica, SA (abans Moyresa), especialitzades en el tràfic de fava de soja. Disposen de plantes de mòlta amb una capacitat d'1.400.000 t.

Terminal de recepció i embarcament de ciment a granel

Als molls 22C Contradic i 01 Adossat se situen les terminals de ciment Portcemen, SA, i Cemex Espanya, SA, respectivament. Aquestes terminals disposen de sitges amb capacitat per a 104.800 t.

Terminal dedicada al embarcament de potasa

La societat Tramer, SA és al moll 22A Contradic Nord i es dedica a l'embarcament de potassa. Disposava d'una capacitat d'emmagatzematge màxima de 80.000 t i està equipada amb un pòrtic de càrrega de 700 t/hora de rendiment.

Terminals per a descàrrega, càrrega i emmagatzematge de líquids i gas líquid

Al port de Barcelona hi ha les següents terminals especialitzades en aquest segment de trànsit: Enagás, SA (gas natural), Relisa (líquids olivosos), Tepsa (químics i petrolífers refinats), Terquimsa (químics líquids), Decal (refinats del petroli), Meroil (refinats del petroli), Sadesa (líquids olivosos), Loiret & Haëntjens Esp., SA (melassa) i CLH, SA (refinats del petroli). Aquestes terminals estan situades als molls 32 Inflamables, 22 Contradic i al tram 4 de la carretera de Circumval·lació. Ocupen una superfície de 61,5 ha amb una línia d'atrada de 2.390 m exclusius i un calat de fins a 12 m. La capacitat total d'emmagatzematge és d'2.546.000 m³.

Terminal de fruita

Al moll 20C Ponent s'ubica la terminal de fruita de Terminal Port Nou, SA. Disposa de 5.556 m² de magatzem frigorífic, amb tres cambres de temperatura independent i emmagatzematge simultani de fins a 6.000 palets, sistema informatitzat de control per codi de barres i plataforma de càrrega de fins a 150 camions diaris.

Terminal de cafè i cacau

Al moll 26 Álvarez de la Campa hi ha la terminal BIT, SA. Amb una superfície d'11.000 m² i una capacitat d'emmagatzematge de cafè i de cacau de 14.000 t, la terminal està en règim de zona franca i disposa de l'homologació del LIFFE (London International Financial Futures and Options Exchange), necessària per al lliurament i la subhasta del cafè.

PLANTA ESQUEMÀTICA DE FARS I BALISES



2.10. Plànol general del port





3 Obres o activitats autoritzades a particulars

Encara que la propietat del sòl correspon al sector públic, la gran majoria de la superfície del port es cedeix, mitjançant títols jurídics, a empreses privades, les quals presten els serveis propis d'un port.

En aquest capítol, en primer lloc, es detallen, ordenats per molls, tots els espais cedits a particulars abans de començar el 2008, amb especificació de l'extensió, la destinació funcional que se'ls ha donat, la data en què es va autoritzar l'ús al particular i el cànon que paga a l'Autoritat Portuària de Barcelona per aquest concepte. Seguidament, es relacionen les obres o activitats que han estat autoritzades durant el 2008.

INTRODUCCIÓ

3.1. Autoritzades abans de començar l'any 2008 i que es mantenen

3.2. Autoritzades l'any 2008

3 Obres o activitats autoritzades a particulars

3.1. Autoritzades abans de començar l'any 2008 i que es mantenen

Núm.	Designació	Superfície m ²	Data d'autorització inicial	Titular	Import ocupació més TSG
DIC DE L'EST					
1	Submin. aigua potable Dic de l'Est - carrer Escar	6.494,10 m.l.	APB 26-feb-97	AGUAS DE BARCELONA, SA	-
ADOSSAT					
2	Construcció d'una sitja i instal·lació d'una fàbrica de formigó	8.640,68	APB 30-oct-02	CEMEX ESPAÑA, SA	162.085
3	Construcció d'un heliport	5.124,50	APB 28-maig-03	CAT HELICOPTERS, SL	69.164 **
4	Terminal pasatgers EE.MM. "D"	5.385,64	APB 26-gen-05	BARCELONA CRUISE TERMINAL, SL	66.568
5	Terminals pasatgers EE.MM.	6.756,46	APB 28-maig-03	CREUERS DEL PORT BCN, SL	194.203
6	Terminal pública de contenidors	75.924,95	APB 05-jun-07	ESTIBADORA DE PONENT, SA	935.893
7	Terminal pública de contenidors	37.454,63	APB 05-jun-07	TERMINAL PORT-NOU, SA	461.687
NOVA BOCANA					
8	Construcció nova bocana	51.148,29	APB 20-dic-06	NOVA BOCANA, SA	1.182.155 **
LLEVANT					
9	Tinglado	1.052,00	APB 24-abr-95	HÉLICES Y SUMINISTROS NAVALES, SL	35.584
10	Part de Tinglado per a Taller	462,00	PAB 27-maig-91	INGENIERÍAS TÉCNICAS PORTUARIAS	5.980
11	Construcció i reparació naval	6.939,30	APB 30-abr-03	NORTH WIND YARD, SL	132.701
CATALUNYA I OCCIDENTAL					
12	Superfícies i instal. reparació vaixells	31.013,00	O.M. 30-oct-72	UNION NAVAL DE BARCELONA	334.498
NOU					
13	Edifici i instal·lacions	13.704,00	O.M. 20-feb-67	CLUB NATACIÓ BARCELONA	169.363
14	Noves instal·lacions esportives	6.220,00	APB 25-jun-97	CLUB NATACIÓ BARCELONA	76.871
15	Àrea tècnica reparació embarcacions	33.381,83	PAB 30-oct-89	MARINA BARCELONA 92, SA	362.363
	Superfície làmina d'aigua	877,55			
16	Nau de pintura per a embarcacions	3.606,00	APB 25-abr-94	MARINA BARCELONA 92, SA	16.458
17	Complex esportiu municipal	8.911,40	PAB 3-feb-93	C.N. ATLÉTIC BARCELONETA	78.666
18	Part de l'edifici de l'antiga OTP	3.961,66	APB 30-may-01	G.U. PORT 2000	-
19	Nau	733,00	APB 28-nov-01	CONSORCI EL FAR	exempt
20	Instal·lació i explotació d'un pàrquing		APB 17-jul-02	PARQUING CN ATLÉTIC BARCELONETA	117.574
	Superfície subterrània	11.284,78			
	Superfície en planta	385,09			
RELLOTGE					
21	Marina per a embarcacions esportives:	2757,07	PAB 05-nov-90	MARINA PORT-VELL, SA	53.102
22	Escola d'oficis marítims (edifici de suport)	2.471,14	APB 15-feb-95	CONSORCI EL FAR	exempt
23	Projectes vinculats a l'UPC (edifici de supo	593,17	APB 25-jun-98	UNIV.POLITÈCNICA DE CATALUNYA	exempt
BARCELONETA					
24	Aparcament Pg. Joan de Borbó	14.678,54	PAB 30-oct-89	CINTRA APARCAMIENTOS, SA	152.375
DIPOÏT					
25	Edifici	295,00	O.M. 29-abr-67	COL. OF. PES. Y MED. PÚBLICOS	6.818
26	Part Edifici "Palau del Mar"	15.594,00	PAB 30-oct-89	PÒRTIC DE MAR, SA	395.679
27	Palau del Mar (Museu d'Història)	10.006,00	APB 30-mar-95	GENERALITAT DE CATALUNYA	129.951
ESPANYA					
28	Edif. i Instal·lacions esportives	4.184,49	O.M. 25-mar-68	REIAL CLUB MARÍTIM	95.824
	Làmina d'aigua	18.241,71			
29	Edif. i Instal·lacions esportives	6.610,17	O.M. 21-feb-67	REIAL CLUB NÀUTIC	141.575
	Làmina d'aigua	24.765,00			
30	Centre del Mar "L'Aquàrium"	6.664,00	PAB 30-sep-92	ACUARIOS OCEANWORLD, SL	154.020

Núm.	Designació	Superfície m ²	Data d'autorització inicial	Titular	Import ocupació més TSG
31	Centre del Mar "L'Aquàrium"		APB 27-mar-96	ACUARIOS OCEANWORLD, SL	12.004
	Terreny	1087,15 m. l.			
	Trans. aigua mar per a aquari (tram cano (tram canonada submarina)	593,22 m. l. 32,56			
32	Centre Comercial :		PAB 6-des-89	CORIO REAL ESTATE ESPAÑA, SL	545.157
	Centre Cial. "Maremàgnum"	21813,25			
	Estac. Subt. Centre Cial.	4.257,75			
33	Sala cinematogràfica	2.254,00	PAB 25-feb-91	TEATRE IMAX BARCELONA, SA	52.095
34	Superfície per a terrasses	1.076,00	APB 24-abr-95	TEATRE IMAX BARCELONA, SA	24.869
35	Submin. aigua potable (Sector A-B Port Ve	2.996,00 m. l.	APB 27-oct-95	AGUAS DE BARCELONA, SA	-
BOSCH I ALSINA					
36	Aparcament subterrani		PAB 25-gen-86	BARCELONA SERVEIS MUNICIPALS, SA	90.332
	Superfície edificada	882,25			
	Superfície subterrània	7.262,75			
BARCELONA					
37	World Trade Center Barcelona:		PAB 23-abr-90	WORLD TRADE CENTER BARCELONA, SA	433.893
	Superfície edificada	17.280,67			
	Superfície subterrània	20.366,84			
	Sup. sobre planta 1ª E M	737,00			
38	Estacions Marítimes Nord i Sud, WTCB		APB 28-jul-99	CREUERS DEL PORT DE BARCELONA, SA	68.059
	Terreny	3.868,74			
	Superfície subterrània	634,18			
SANT BERTRAN					
39	Terminal per a passatgers	113.139,60	APB 14-feb-96	Cía. TRASMEDITERRÀNEA, SA	1.386.709 **
40	Superfície en el tinglado núm. 3	1.489,91	PAB 25-mar-91	PROVIMAR	49.697 **
41	Superfície tinglado núm. 5 i part de la núm.	2.677,71	APB 20-oct-04	CISAM, SA	86.632
42	Edifici "Apostolado del Mar"	900,00	PAB 18-mar-91	ARQUEBISBAT DE BARCELONA	exempt
43	Subministrement aigua potable (Sectors 6 i	8.494,00 m. l.	APB 26-maig-99	AGUAS DE BARCELONA, SA	-
PONENT					
44	Terminal multipropòsit:	10.477,20	APB 28-jul-99	TERMINAL PORT-NOU, SA	261.150
CONTRADIC					
45	Magatzem de potasses i trabucador de vaç	4.663,00	O.M. 8-maig-58	TRAMER, SA	57.479
46	Dipòsit regulador de sals potàssiques	3.048,00	R.O. 20-nov-30	TRAMER, SA	37.571
47	Trabucador de vagons	253,00	O.M. 16-nov-59	TRAMER, SA	3.119
48	Magatzem de sals	2.200,00	O.M. 23-gen-69	TRAMER, SA	27.118
49	Dipòsit regulador i inst. càrrega-descàrrega	2.836,00	R.O. 16-gen-26	TRAMER, SA	34.958
50	Terminal per granel sòlids	10.056,30	O.M. 22-des-61	ERGRANSA	146.373
	Superfície aèria	113,58			
51	Estació càrrega i descàrrega de vagons	164,00	O.M. 21-mar-70	ERGRANSA	2.729
52	Nau-Magatzem granel agroalimentaris	5.334,37	APB 30-oct.-95	ERGRANSA	66.576
53	Terminal per a olis i similars		APB 14-feb-96	BUNGE IBERICA, SA	77.897
	Terreny	5.395,00			
	Canonades	455,00 m. l.			
54	Terminal per a olis i similars		O.M. 22-feb-63	RECEPTORA DE LÍQUIDOS, SL	77.941
	Canonades	6278 90,00 m. l.			
55	Bar	95,87	APB 18-set-02	MARIBEL ROVIRA HERREROS	1.418
56	Instal·lació per a càrrega de vaixells	10.675,20	APB 13-dic-00	PORTCEMEN, SA	365.927
57	Magatzem de melassa		PAB 25-feb-91	LOIRET & HAENTJENS ESPAÑA, SA	37.975
	Terreny	3002			
	Canonades	140,00 m. l.			
OEST					
58	Estació mercaderies	5.481,00	O.M. 22-feb-22	FERROCARRILS GEN. CATALUNYA	60.806
59	Caseta	30,00	O.M. 13-mai-58	FERROCARRILS GEN. CATALUNYA	333

Núm.	Designació	Superfície m ²	Data d'autorització inicial	Titular	Import ocupació més TSG
60	Parcel·la	31.790,00	O.M. 13-abr-77	BUNGE IBERICA, SA	398.565
SUD					
61	Terminal Pública de Contenidors 2 ^a alineació	352.725,00 125.460,00	PAB 24-feb-92	TCB, SL	6.244.552 **
62	Oleoducte BAPRAT	2.175,00 m. l.	APB 23-feb-00	CLH, SA	10.054
63	Parcel·la Pantalà Canonades	98.592,57 2.196,34	APB 25-abr-07	CLH, SA	902.079
ÀLVAREZ DE LA CAMPA					
64	Planta extracció d'oli de soja	38.123,00	O.M. 23-gen-76	CARGILL ESPAÑA, SA	243.833
EV. FERNANDEZ					
65	Instal·lació d'un depot de contenidors	65.200,00	APB 26-gen-00	ALMAC. DE DEPÓSITO MARTAINER, SA	843.877
66	Parcel·la per a emmagatzematge i rep. de	66.182,57	APB 29-jul-98	PROGECO, SA	856.594 **
67	Parcel·la	1.811,22	APB 23-jul-01	REMOLCADORS BCN, SA	23.442
68	Parcel·la	1.455,78	APB 23-jul-01	SAR REMOLCADORS, SA	18.842
TRAM V					
69	Oficines Parcel·la dipòsit contenidors	263,97 53.726,35	APB 10-nov-01 APB 29-mar-03	SDAD. ESTATAL DE ESTIBA Y DESESTIBA TERMINAL CATALUNYA, SA	3.417 563.465
PRÍncep D'ESPANYA					
70	Terminal multipropòsit:	339.551,18	APB 8-jul-98	TERMINAL CATALUNYA, SA	4.654.419
71	Laboratori	593,62	APB 28-oct-98	SGS ESPAÑOLA DE CONTROL, SA	22.580
TRAM VI					
72	Parcel·la	24.920,60	APB 30 abr 03	TRANS-CATALA, SA	411.423
73	Dipòsit d'emmagatzematge	15.516,87	APB 31-oct-01	LOGISTICA DE TIERRA, SL	191.572
74	Dipòsit d'emmagatzematge	32.300,35	APB 23-jul-97	DAMEX, SA	550.678
75	Magatzem per a sal	7.305,00	APB 30-set-98	SAL COSTA, SA	81.041
76	Explotació d'un centre assistencial	1.090,14	APB 25-oct-00	SDAD. ESTATAL DE ESTIBA Y DESESTIBA	12.094
77	Llatzaret i Laboratori	3.606,40	O.M. 3-mar-72	GENERALITAT DE CATALUNYA	20.005
78	Subministrament aigua potable (Sector 5)	3.764,00 m. l.	APB 27-oct-95	AGUAS DE BARCELONA, SA	-
DÀRSENA SUD					
79	Terminal d'automòbils	291.977,00	PAB 27-nov-89	AUTOTERMINAL, SA	3.104.898 **
80	Terminal d'automòbils	84.387,43	PAB 25-nov-92	SETRAM, SA	1.048.876
ZONA SUD					
81	Nau industrial al carrer Y	12.094,00	APB 30-may-07	A. PEREZ Y CIA, SL	156.531
82	Parcel·la	10.000,00	APB 17 dic 03	HIANSA, SA	129.429
83	Parcel·la	6.931,97	APB 24-jul-02	HORMIGONES UNILAND, SA	89.720
84	Nau industrial	4.926,00	PAB 26-feb-91	MINIS. HACIENDA (DUANA)	exempt
85	Nau per a embalatge industrial	10.823,33	APB 26-abr-06	SERVEIS RECIFE (TM2)	196.079
INFLAMABLES					
86	Rentador de cisternes	10.992,70	APB 25-jun-98	LAVADEROS DE CISTERNAS, SA	142.277
87	Parcel·la per a magatzem d'hidrocarburs i derivats	107.881,98	PAB 03-oct-88	DECAL ESPAÑA, SA	1.163.587
88	Terminal productes químics Parcel·la terminal Rack aeri fossa fins a la P-32 B	50.674,53 57,69 m. l. 63,30	APB 31-oct-07 APB 31-oct-07 APB 17-jul-08	TERMINALES QUÍMICOS, SA	809.966 **
89	Terminal productes petrolífers	166.691,70	APB 29-mar-06	TERMINALES PORTUARIAS, SL	2.318.317
90	Parcel·la per a magatzem de produc. líquids	27.411,42	O.M. 17-set-73	RECEPTORA DE LÍQUIDOS, SL	536.055
91	Planta de regasificació Terreny reblert Terreny Canonades i canalització aèrea Superfície làmina d'aigua Ampliació de la terminal	139.505,00 130.247,00 6.916,00 1.422,30 59.433,76	O.M. 24-feb-65 APB 25-jun-08	ENAGAS, SA	2.973.441

Núm.	Designació	Superfície m ²	Data d'autorització inicial	Titular	Import ocupació més TSG
92	Parcel·la per a tractament de residus		PAB 27-maig-91	ECOLOGICA IBERICA Y MEDITERRANEA	173.153 **
	Terreny	12.887,10			
	Rac aeri	59,76			
	fossa canalització d'aigua calenta	1108,11	APB 26-11-08		
93	Gasoducte		APB 30-jun-99	ENAGAS, SA	7.733
	Gasoducte submarí	11.770,00 m. l.			
	Gasoducte submarí part terrestre	1.050,00 m. l.			
	Canalització cicle combinat	6747,5	APB 28-maig-08	GAS NATURAL SDG, SA	19.528 **
94	Subministrament aigua potable (Sector 4)	3.515,00 m. l.	APB 23-jul-97	AGUAS DE BARCELONA, SA	-
RASA CANONADES					
95	Canonades	2.203,35 m. l.	PAB 3-oct-88	DECAL ESPAÑA, SA	23.765
96	Canonades	2.365,00 m. l.	PAB 3-oct-88	DECAL ESPAÑA, SA	25.508
97	Canonades	1.271,81 m. l.	APB 31-oct-07	TERMINALES QUÍMICOS, SA	13.717
98	Canonades	2.480,57 m. l.	J.P. 12-des-74	TERMINALES PORTUARIAS, SL	24.525
99	Canonades	1.053,01 m. l.	PAB 1-gen-91	RECEPTORA DE LÍQUIDOS, SL	11.357
100	Trams de gasoducte	6.447,00 m. l.	APB 25-abril-01	ENAGAS, SA	23.849
101	Gasoducte	2.300,00 m. l.	APB 26-maig-99	ENAGAS, SA	23.210
102	Canonades	1.737,00 m. l.	APB 26-jun-96	GAS NATURAL SDG, SA	17.630
103	Canonades	3.949,31 m. l.	APB 27-nov.02	GESTORA CONCESION PUERTO BCN AIE	29.273
NOU CONTRADIC					
104	Superfície per la instal·lació d'un parc de te	421.861,00	APB 26-jun-96	MUELLES Y ESPACIOS PORTUARIOS, SA	2.047.072
Z.A.L.					
105	(1ª. FASE)	424.286,50	varis	CENTRO INTERMODAL LOGÍSTICA, SA	4.706.985
106	(2ª. FASE)	473.253,12	varis	CENTRO INTERMODAL LOGÍSTICA, SA	4.630.126
DIC SUD EST					
107	Parcel·la reblert dic sud est	160.000,00	APB 29-10-08	GESTIÓ DE TERRES I RUNES	- **
ZONA PRAT					
108	Parcel·la canalització	865,00	APB 26-apb-07	ENS ABAST. AIGUA TER LLOBREGAT	3.998
109	Parcel·la construcció subestació elèctrica	6.194,00	APB 25-JUL-07	ELECTRA DE ABUSEJO, SL	38.948
	Canonades	3.768,00			
OTROS					
110	Parcel·la	492,14	APB 29-maig-02	AJUNTAMENT DE CADAQUÉS	-
111	Parc d'esculls	90.251,00	APB 18-dec-02	AJUNTAMENT DE BARCELONA	-
112	Parcel·la	238,47	APB 18-dec-02	AJUNTAMENT DE TOSSA DE MAR	-
(**) modificades durant l'any.					
(*) Baixes produïdes durant l'any.					

3.2. Autoritzades l'any 2008

Núm.	Designació	Data d'autorització	Titular	Taxa Euros/m²/any	Import anual (euros)
1	Reversió anticipada de part de la superfície de la concessió	APB 30-gen-2008	PROVIMAR, SA	14,79	49.697,00
2	Modificació de la concessió per a la construcció d'un nou magatzem vertical de vehicles	APB 30-gen-2008	AUTOTERMINAL, SA	12,70	3.104.898,00
3	Modificació de la concessió per a la construcció d'un magatzem de vehicles vertical	APB 27-feb-2008	CIA. TRASMEDITERRANEA, SA	12,70	1.386.709,00
4	Modificació No substancial de la concessió	APB 30-abr-2008	TERMINAL DE CONTENIDOR DE BARCELONA, SL	14,29	6.244.552,00
5	Modificació substancial de la concessió	APB 30-abr-2008	PROGECO, SL	13,34	856.594,00
6	Atorgament d'una concessió per a la construcció i explotació d'una canonada que permeti l'evacuació de l'energíia elèctrica generada a la futura planta de cycle copmbinat	APB 28-maig-2008	GAS NATURAL SDG	5,56	19.528,00
7	Acords amb l'ambit de la bocana nord	APB 25-jun-2008	NOVA BOCANA, SA	23,82	1.182.155,00
8	Modificació substancial de la concessió de la planta de regasificació	APB 25-jun-2008	ENAGAS, SA	11,12	2.973.441,00
9	Modificació de la concessió	APB 23-jul-2008	ECOLOGICA IBERICA DEL MEDITERRÁNEO, SA	12,97	173.153,00
10	Modificació de la concessió atorgada per a la construcció i explotació de diverses canalitzacions que permeten la normal explotació de la futura planta de cycle combinat	APB 25-set-2008	GAS NATURAL SDG, SA	5,56	19.528,00
11	Tramitació d'una concessió instrumental per a la construcció d'un recinte en la Dàrsena del Moll Prat i el seu reblert	APB 29-oct-2008	GESTIÓ DE TERRES I RUNES, SA	0,00	0,00
12	Modificació de la concessió i reubicació de les instal·lacions de la planta de productes químics	APB 26-nov-2008	TERMINALES QUÍMICOS, SA	11,12	809.966,00
13	Modificació de la concessió per a la construcció i explotació d'un edifici destinat a oficines i hangar	APB 26-nov-2008	CAT HELICPTERS, SL	15,24	69.164,00
14	Modificació de la concessió del moll Prat	APB 17-des-2008	TERMINAL CATALUNYA, SA.	15,89	4.654.419,00
15	Modificació de la concessió per a la instal·lació i explotació d'unes canonades per el subministrament d'aigua calenta des de Port Ecorel (ECOIMSA) fins RELISA.	APB 17-des-2008	ECOLÓGICA, IBÉRICA Y MEDITERRÁNEA, S.A	12,97	173.153,00
16	Modificació de la concessió per a l'ampliació de l'espai vertical de vehicles EVV5 - III	APB 17-des-2008	AUTOTERMINAL SA	12,70	3.104.898,00



4 Estadístiques de tràfic

Aquest capítol conté una extensa descripció del tràfic del Port de Barcelona. Aquestes estadístiques mostren el moviment de passatgers, el nombre de vaixells entrats, - classificats segons dimensions, bandera i tipus - i el tràfic de mercaderies registrat l'any 2008. Cal destacar que el punt 4.7 conté informació específica sobre el trànsit contenitzat i que el punt 4.8 ofereix un resum del conjunt del tràfic del Port de Barcelona.

INTRODUCCIÓ

4.1. Tràfic de passatge

4.1.1. Passatgers

4.1.1.1. Passatgers, nombre

4.1.1.2. Passatgers de línia regular, nombre. Ports d'origen i de destinació

4.1.2. Vehicles en règim de passatge. Nombre d'unitats

4.2. Vaixells

4.2.1. Vaixells mercants

4.2.1.1. Distribució per tonatge

4.2.1.2. Distribució per bandera

4.2.1.3. Distribució per tipus de vaixells

4.2.2. Vaixells de guerra

4.2.3. Embarcacions de pesca fresca

4.2.4. Embarcacions d'esbarjo

4.2.5. Vaixells entrats per desballestar

4.2.6. Altres embarcacions

4.3. Mercaderies

4.3.1. Mogudes per molls i atracadors del Servei

4.3.2. Mogudes per molls i atracadors de particulars

4.3.3. Embarcades i desembarcades durant l'any

4.3.4. Total mercaderies per països d'origen i destinació

4.3.5. Mercaderies transbordades

4.3.6. Tràfic de càrrega horitzontal

4.3.6.1 Resum del tràfic de càrrega horitzontal

4.3.6.2 Unitats de transport intermodal (UTI) de càrrega horitzontal

4.3.6.3 Unitats de vehicles en règim de mercaderia

4.3.7. Classificació de mercaderies

4.3.7.1 Classificació segons la seva naturalesa

4.3.7.2 Classificació segons la seva naturalesa i presentació

4.3.7.3 Classificació de mercaderies en trànsit segons la seva naturalesa

4.3.7.4 Classificació de mercaderies segons NST-2000

4.4. Tràfic interior

4.5. Avituallaments

4.6. Pesca capturada

4.7. Tràfic de contenidors

4.7.1. Contenedors de 20 peus

4.7.2. Contenedors de més de 20 peus

4.7.2. Contenedors de més de 20 peus

- 4.7.4. Contenedors de 20 peus o més grans, en trànsit**
- 4.7.5. Total contenidors equivalents a 20 peus (TEUS)**
- 4.7.6. Contenedors equivalents a 20 peus (TEUS) en trànsit**
- 4.7.7. Mercaderies transportades en contenidors classificades segons la seva naturalesa**

- 4.8. Resum general del tràfic marítim**
 - 4.8.1. Quadre general n. 1**
 - 4.8.2. Quadre general n. 2 (inclòs el tràfic interior, avituallament i pesca fresca)**
 - 4.8.3. Quadre general n. 3**

- 4.9. Tràfic terrestre**

4 Estadístiques de tràfic

4.1. Tràfic de passatge

4.1.1. Passatgers

4.1.1.1. Passatgers, nombre

		Cabotatge	Exterior	Total	Interior
LÍNIA REGULAR	Embarcats	369.204	190.032	559.236	
	Desembarcats	355.107	248.079	603.186	
	Total	724.311	438.111	1.162.422	
DE CREUER	Inici de Línia			576.666	
	Final de Línia			574.831	
	En trànsit			923.057	

4.1.1.2. Passatgers de línia regular, nombre. Ports d'origen i de destinació

Port d'origen o destí	Cabotatge		Exterior		Total
	Embarcats	Desembarcats	Embarcats	Desembarcats	
ALCUDIA	2.869	3.388			6.257
IBIZA	41.680	55.370			97.050
MAHON	77.500	82.169			159.669
PALMA DE MALLORCA	197.343	166.585			363.928
CIUDADELA	24.628	23.600			48.228
SAN ANTONIO	25.184	23.959			49.143
VALENCIA		36			36
SUBTOTAL	369.204	355.107			724.311
CIVITAVECCHIA			123.314	128.794	252.108
GENOVA			36.681	72.200	108.881
LIVORNO			16.519	18.969	
SUBTOTAL			176.514	219.963	396.477
ALTRES			13.518	28.116	41.634
TOTAL	369.204	355.107	190.032	248.079	1.162.422

4.1.2. Vehicles en règim de passatge. Nombre d'unitats

Tipus de navegació	Tipus de vehicle	Embarcats	Desembarcats	Total
CABOTATGE	MOTOCICLETES	8.897	8.415	17.312
	COTXES	91.367	88.713	180.080
	FURGONETES	990	1.046	2.036
	AUTOBUSOS	583	541	1.124
	TOTAL	101.837	98.715	200.552
EXTERIOR	MOTOCICLETES	3.708	4.061	7.769
	COTXES	25.334	29.049	54.383
	FURGONETES	1.745	1.269	3.014
	AUTOBUSOS	1.870	1.649	3.519
	TOTAL	32.657	36.028	68.685
TOTAL	134.494	134.743	269.237	

4.2. Vaixells

4.2.1. Vaixells mercants

4.2.1.1. Distribució per tonatge

	Total	Fins a 3.000	3.001 a 5000	5.001 a 10.000	10.001 a 25.000	25.001 a 50.000	més de 50.000
ESPANYOLS							
Nombre	2.100	170	104	385	988	440	13
Gt	31.777.775	433.811	390.825	2.381.824	15.864.657	11.516.416	1.190.242
ESTRANGERS							
Nombre	7.482	364	516	1.332	1.422	2.317	1.531
Gt	226.563.265	848.724	2.120.376	10.533.313	24.950.098	75.429.538	112.681.216
TOTAL							
Nombre	9.582	534	620	1.717	2.410	2.757	1.544
Gt	258.341.040	1.282.535	2.511.201	12.915.137	40.814.755	86.945.954	113.871.458
Percentatge sobre el total %							
Nombre	100,00%	5,57%	6,47%	17,92%	25,15%	28,77%	16,11%
GT	100,00%	0,50%	0,97%	5,00%	15,80%	33,66%	44,08%

4.2.1.2. Distribució per bandera

Bandera	Nº de buques	G.T.
ALEMANYA	159	6.783.506
ANTIGUA I BARBUDA	367	3.225.148
ANTILLES NEERLANDESES	18	242.124
ARÀBIA SAUDITA	10	304.617
ALGÈRIA	18	270.433
ÀUSTRIA	43	211.990
BAHAMES	440	24.913.418
BARBADOS	2	4.776
BÈLGICA	3	86.160
BELIZE	3	21.108
BERMUDES	104	6.493.468
BULGÀRIA	47	397.634
XINA (Sense Hong Kong i Macao)	30	802.560
XIPRE	280	4.830.632
COMORES	5	9.548
ILLES COOK	2	7.440
COREA DEL SUD	10	633.021
CROACIA	1	5.799
DINAMARCA	91	5.350.901
DOMINICA	2	4.961
EGIPTE	8	90.433
EMIRATS ÀRABS	11	357.874
ESPANYA	2.100	31.777.775
ESTATS UNITS	9	496.421
RÚSSIA	12	55.449
FILIPINES	8	296.139
FINLÀNDIA	1	4.295
FRANÇA	68	2.381.348
GIBRALTAR	96	594.328
GRÈCIA	100	2.581.417
HONDURES	1	6.290
HONG KONG	43	2.156.521
ÍNDIA	4	97.170
IRLANDA	1	2.829
ILLES CAIMAN	19	824.288
ILLES MARSHALL	233	4.576.858
ILLES WALLIS Y FUTUNA	1	14.983

Bandera	Nº de buques	G.T.
ISRAEL	36	1.933.692
ITÀLIA	1.650	59.823.111
JAMAICA	11	103.048
JAPÓ	35	1.696.132
KUWAIT	11	357.874
LETÒNIA	1	2.207
LÍBAN	5	22.960
LIBÈRIA	347	11.455.565
LITUÀNIA	12	102.490
MALÀISIA	7	330.979
MALTA	755	12.922.421
MARROC	64	789.981
NORUEGA	84	3.283.721
PAÏSOS BAIXOS (HOLANDA)	206	2.514.730
PANAMÀ	845	35.570.493
POLÒNIA	2	3.564
PORTUGAL	108	1.020.684
QATAR	7	227.738
REGNE UNIT	709	18.671.184
SAN VICENTE Y LAS GRANADINAS	36	149.320
SEYCHELLES	2	49.353
SINGAPUR	103	3.543.362
ESLOVÀQUIA	4	9.897
SUÈCIA	13	679.855
SUÏSSA	1	2.999
TUNÍSIA	44	767.018
TURQUIA	123	1.011.958
UCRAÏNA	4	15.326
VANUATU	7	365.716
TOTAL	9.582	258.341.040

4.2.1.3. Distribució per tipus de vaixells

Tipus de vaixells	Espanyols		Estrangers		Totals	
	Nº	GT	Nº	GT	Nº	GT
TANCS	96	1.725.799	818	15.706.377	914	17.432.176
GRANELERS	46	149.775	144	2.258.733	190	2.408.508
CÀRREGA GENERAL	28	206.449	676	3.673.917	704	3.880.366
RO-RO MERCADERIES	257	4.009.214	938	27.743.116	1.195	31.752.330
RO-RO MIXTOS	1.507	23.231.779	1.750	50.998.856	3.257	74.230.635
NOMÉS PASSATGE			892	55.636.808	892	55.636.808
PORTACONTENIDORS	166	2.454.759	2.227	69.923.146	2.393	72.377.905
FRIGORÍFICS			27	352.802	27	352.802
PETROLIERS			10	269.510	10	269.510
TOTAL TIPUS VAIXELL	2.100	31.777.775	7.482	226.563.265	9.582	258.341.040

4.2.2. Vaixells de guerra

	Espanyols	Estrangers	Total
Nombre	15	20	35
Ton. desplaçament	14.373	161.532	175.905

4.2.3. Embarcacions de pesca fresca

Amb base al port		
Nombre:**		43
GT:		n/d
** Font Gerència Port 2000		

4.2.4. Embarcacions d'esbarjo

Nombre:**	680
GT:	n/d
** Font Marina Port Vell, R.C.	

4.2.5. Vaixells entrats per desballestar

No hi ha dades

4.2.6. Altres embarcacions

Tipus	Nombre	G.T.
Barcassa	10	8.124
Bot pràctics	6	90
Vaixell escola	5	1.136
Càrreges especials	2	34.682
Draga	9	4.991
Embarcació auxiliar	1	196
Gangil	1	262
Llanxa	12	162
Oceanogràfic	18	23.074
Altres	3	390
Remolcador	72	43.814
	28	76.804
TOTAL	167	193.725

4.3. Mercaderies

4.3.1. Mogudes per molls i atracadors del Servei

Mercaderies	Cabotatge			Exterior			Total cab+ext		
	Càrrega	Descàrrega	Total	Càrrega	Descàrrega	Total	Càrrega	Descàrrega	Total
G. líquids									
1 CRU DE PETROLI	83		83	37		37	120	0	120
2 FUEL		741.809	741.809	3.560	127.212	130.772	3.560	869.021	872.581
3 GASOILS	46.760	74.565	121.325	109.354	2.589.392	2.698.746	156.114	2.663.957	2.820.072
4 GASOLINA	56.326	216.216	272.542	97.631	763.593	861.224	153.957	979.810	1.133.766
6 ALTRES PRODUCTES PETROLÍFERS			0	2.576	42.504	45.080	2.576	42.504	45.080
7 GASOS ENERGÈTICS DEL PETROLI		13.521	13.521		70.760	70.760	0	84.281	84.281
16 ADOB NATURAL/ARTIFICIAL			0		8.402	8.402	0	8.402	8.402
17 PRODUCTES QUÍMICS	38.357	100.658	139.015	120.107	610.121	730.228	158.464	710.779	869.243
24 VINS, BEGUDES, ALCOHOLS I DERIVATS	27	344.262	344.289	1.836	187.728	189.564	1.863	531.990	533.853
29 OLIS I GREIXOS	7.002		7.002	72.638	500.795	573.433	79.640	500.795	580.435
30 ALTRES PRODUCTES ALIMENTARIS			0		19.119	19.119			19.119
34 RESTA MERCANCIA SEGONS LA SEVA NATURALESA	85		85	20		20			105
35 GAS NATURAL			0		5.077.295	5.077.295			5.077.295
TOTAL	148.640	1.491.032	1.639.671	407.759	9.996.921	10.404.680	556.399	11.487.953	12.044.352
G. sòlids inst. esp.									
15 POTASSES	42.631		42.631	239.233		239.233	281.864	0	281.864
18 CIMENT I CLÍNQUER		458.511	458.511	194.297	3.502	197.799	194.297	462.013	656.310
21 CEREALS I LES SEVES FARINES		6.653	6.653	3.217	532.482	535.699	3.217	539.135	542.352
22 FAVES I FARINA DE SOJA			0		746.618	746.618			746.618
37 PINSO I FARRATGES			0	975		975			975
TOTAL	42.631	465.164	507.795	437.722	1.282.602	1.720.324	480.353	1.747.766	2.228.119
G. sòlid. sense int.esp.									
10 ALTRES MINERALS		8.022	8.022		114.198	114.198	0	122.220	122.220
11 FERRALLA		17.411	17.411	2.738	236.063	238.801	2.738	253.474	256.212
12 CARBONS			0		198.921	198.921	0	198.921	198.921
13 PRODUCTES SIDERÚRGICS			0		1.992	1.992	0	1.992	1.992
16 ADOB NATURAL/ARTIFICIAL			0		1.866	1.866	0	1.866	1.866
17 PRODUCTES QUÍMICS			0		21.172	21.172			21.172
25 SAL COMUNA		26.484	26.484			0			26.484
37 PINSO I FARRATGES			0	10.750		10.750	10.750	0	10.750
TOTAL	0	51.917	51.917	13.488	574.212	587.700	13.488	626.129	639.617
General									
1 CRU DE PETROLI	17	65	82	395	376	771	412	441	853
2 FUEL	5.231		5.231	4.816	573	5.389	10.047	573	10.620
3 GASOILS	61		61	30	38	69	91	38	129
4 GASOLINA	173	1	174	288	134	422	461	135	596
5 ASFALT	407	0	407	66	99	165	473	99	572

Mercaderies	Cabotatge			Exterior			Total cab+ext		
	Càrrega	Descàrrega	Total	Càrrega	Descàrrega	Total	Càrrega	Descàrrega	Total
6 ALTRES PRODUCTES PETROLÍFERS	3.850	72	3.922	31.324	26.108	57.432	35.173	26.181	61.354
7 GASOS ENERGÈTICS DEL PETROLI	28.354	685	29.039	7.885	13.753	21.638	36.239	14.438	50.677
8 MINERAL DE FERRO	226	82	307	1.107	1.693	2.800	1.333	1.774	3.107
9 PIRITES, PIRITES CALCINADES	16		16	130	2.512	2.643	146	2.512	2.659
10 ALTRES MINERALS	36.542	3.798	40.340	411.414	417.242	828.656	447.956	421.040	868.996
11 FERRALLA	465	52.950	53.416	63.593	50.133	113.726	64.059	103.083	167.142
12 CARBONS	1.636	63	1.699	12.383	28.749	41.132	14.019	28.812	42.831
13 PRODUCTES SIDERÚRGICS	86.094	807	86.901	610.064	938.557	1.548.621	696.159	939.364	1.635.522
14 FOSFATS	459		459	1.559	2.793	4.353	2.018	2.793	4.812
15 POTASSES	4		4	6.148	7.486	13.634	6.152	7.486	13.638
16 ADOB NATURAL/ARTIFICIAL	15.299	91	15.390	48.104	25.157	73.260	63.403	25.248	88.650
17 PRODUCTES QUÍMICS	181.138	5.039	186.177	1.813.345	1.470.090	3.283.435	1.994.483	1.475.129	3.469.612
18 CIMENT I CLÍNQUER	52.536	1.710	54.246	19.849	13.118	32.967	72.385	14.828	87.213
19 FUSTES	16.149	3.784	19.933	116.292	132.002	248.294	132.441	135.786	268.228
20 ALTRES MATERIALS DE CONSTRUCCIÓ	126.705	5.379	132.084	493.044	498.221	991.265	619.750	503.599	1.123.349
21 CEREALS I LES SEVES FARINES	29.310	118	29.428	118.949	122.838	241.786	148.259	122.956	271.215
22 FAVES I FARINA DE SOJA	662		662	2.526	6.931	9.457	3.188	6.931	10.118
23 FRUITES, HORTALISSES, LLEGUMS	62.149	76.248	138.398	184.887	371.623	556.510	247.036	447.872	694.908
24 VINS, BEGUDES, ALCOHOLS I DERIVATS	287.654	9.231	296.885	446.954	252.934	699.887	734.608	262.164	996.772
25 SAL COMUNA	2.272	252	2.524	19.773	15.980	35.753	22.045	16.232	38.277
26 PAPER I PASTA	37.588	47.012	84.600	1.132.079	545.224	1.677.303	1.169.667	592.236	1.761.903
27 CONSERVES	7.672	199	7.872	112.968	135.306	248.274	120.640	135.505	256.145
28 TABAC, CAFÈ I CACAU	16.746	124	16.870	238.377	467.676	706.053	255.123	467.801	722.923
29 OLIS I GREIXOS	10.445	1.219	11.664	182.871	70.957	253.828	193.316	72.177	265.493
30 ALTRES PRODUCTES ALIMENTARIS	534.568	21.464	556.032	713.532	571.365	1.284.897	1.248.100	592.828	1.840.929
31 MAQUINÀRIA I RECANVIS	92.556	18.832	111.388	876.325	1.063.088	1.939.414	968.881	1.081.921	2.050.802
32 AUTOMÒBILS I PECES	71.324	20.410	91.734	850.100	576.455	1.426.555	921.425	596.865	1.518.289
33 PESCA CONGELADA	5.425	761	6.187	34.317	45.309	79.626	39.743	46.070	85.813
34 RESTA MERCADERIA SEGONS LA SEVA NATURALESA	727.989	103.158	831.148	2.424.942	3.149.764	5.574.706	3.152.931	3.252.922	6.405.853
35 GAS NATURAL	8.623	55	8.678	242	116	357	8.865	171	9.035
36 ALTRES PRODUCTES METAL·LÚRGICS	6.090	193	6.283	126.842	208.423	335.266	132.932	208.616	341.549
37 PINSO I FARRATGES	91.215	1.366	92.581	449.876	101.369	551.245	541.091	102.735	643.827
38 TARA DE PLATAFORMES I VAGONS (RO-RO)	1.183.804	1.209.336	2.393.140	776.868	762.868	1.539.736	1.960.672	1.972.204	3.932.876
39 TARA DE CONTENIDORS	271.737	281.679	553.416	2.317.769	2.315.107	4.632.875	2.589.505	2.596.786	5.186.291
TOTAL	4.003.192	1.866.184	5.869.376	14.652.032	14.412.169	29.064.202	18.655.224	16.278.354	34.933.578
TOTAL	4.194.463	3.874.297	8.068.760	15.511.002	26.265.904	41.776.906	19.705.465	30.140.201	49.845.666

4.3.2. Mogudes per molls i atracadors de particulars

Mercaderies	Cabotatge			Exterior			Total cab+ext		
	Càrrega	Descàrrega	Total	Càrrega	Descàrrega	Total	Càrrega	Descàrrega	Total
G. líquids									
2 FUEL			0	75		75	75	0	75
24 VINS, BEGUDES, ALCOHOLS I DERIVATS			0	78		78	78	0	78
29 OLIS I GREIXOS	2.500		2.500	58.075		58.075	60.575	0	60.575
TOTAL	2.500	0	2.500	58.228	0	58.228	60.728	0	60.728
G. sòlids inst. esp.									
22 FAVES I FARINA DE SOJA			0	621.746		621.746	0	621.746	621.746
37 PINSO I FARRATGES			0	6.290		6.290	6.290	0	6.290
TOTAL	0	0	0	6.290	621.746	628.036	6.290	621.746	628.036
G. sòlid. sense int. esp.									
37 PINSO I FARRATGES			0	10.700		10.700	10.700	0	10.700
TOTAL	0	0	0	10.700	0	10.700	10.700	0	10.700
TOTAL	2.500	0	2.500	75.218	621.746	696.964	77.718	621.746	699.464

4.3.3. Embarcades i desembarcades durant l'any

Mercaderies	Cabotatge			Exterior			Total cab+ext		
	Càrrega	Descàrrega	Total	Càrrega	Descàrrega	Total	Càrrega	Descàrrega	Total
G. líquids									
1 CRU DE PETROLI	83		83	37		37	120	0	120
2 FUEL		741.809	741.809	3.635	127.212	130.847	3.635	869.021	872.656
3 GASOILS	46.760	74.565	121.325	109.354	2.589.392	2.698.746	156.114	2.663.957	2.820.072
4 GASOLINA	56.326	216.216	272.542	97.631	763.593	861.224	153.957	979.810	1.133.766
6 ALTRES PRODUCTES PETROLÍFERS			0	2.576	42.504	45.080	2.576	42.504	45.080
7 GASOS ENERGÈTICS DEL PETROLI		13.521	13.521		70.760	70.760	0	84.281	84.281
16 ADOB NATURAL/ARTIFICIAL			0		8.402	8.402	0	8.402	8.402
17 PRODUCTES QUÍMICS	38.357	100.658	139.015	120.107	610.121	730.228	158.464	710.779	869.243
24 VINS, BEGUDES, ALCOHOLS I DERIVATS	27	344.262	344.289	1.914	187.728	189.642	1.941	531.990	533.931
29 OLIS I GREIXOS	9.502		9.502	130.713	500.795	631.508	140.215	500.795	641.010
30 ALTRES PRODUCTES ALIMENTARIS			0		19.119	19.119	0	19.119	19.119
34 RESTA MERCANCIA SEGONS LA SEVA NATURALESA	85		85	20		20	105	0	105
35 GAS NATURAL			0		5.077.295	5.077.295	0	5.077.295	5.077.295
TOTAL	151.140	1.491.032	1.642.172	465.987	9.996.921	10.462.908	617.127	11.487.953	12.105.080
G. sòlids inst. esp.									
15 POTASSES	42.631		42.631	239.233		239.233	281.864	0	281.864
18 CIMENT I CLÍNQUER		458.511	458.511	194.297	3.502	197.799	194.297	462.013	656.310
21 CEREALS I LES SEVES FARINES		6.653	6.653	3.217	532.482	535.699	3.217	539.135	542.352

Mercaderies	Cabotatge			Exterior			Total cab+ext		
	Càrrega	Descàrrega	Total	Càrrega	Descàrrega	Total	Càrrega	Descàrrega	Total
22 FAVES I FARINA DE SOJA			0		1.368.364	1.368.364	0	1.368.364	1.368.364
37 PINSO I FARRATGES			0	7.265		7.265	7.265	0	7.265
TOTAL	42.631	465.164	507.795	444.012	1.904.347	2.348.359	486.643	2.369.511	2.856.154
G. sòlid. sense int.esp.									
10 ALTRES MINERALS		8.022	8.022		114.198	114.198	0	122.220	122.220
11 FERRALLA		17.411	17.411	2.738	236.063	238.801	2.738	253.474	256.212
12 CARBONS			0		198.921	198.921	0	198.921	198.921
13 PRODUCTES SIDERÚRGICS			0		1.992	1.992	0	1.992	1.992
16 ADOB NATURAL/ARTIFICIAL			0		1.866	1.866	0	1.866	1.866
17 PRODUCTES QUÍMICS			0		21.172	21.172	0	21.172	21.172
18 CIMENT I CLÍNQUER		0	0	0		0	0	0	0
25 SAL COMUNA		26.484	26.484			0	0	26.484	26.484
37 PINSO I FARRATGES			0	21.450		21.450	21.450	0	21.450
TOTAL	0	51.917	51.917	24.189	574.212	598.401	24.189	626.129	650.318
General									
1 CRU DE PETROLI	17	65	82	395	376	771	412	441	853
2 FUEL	5.231		5.231	4.816	573	5.389	10.047	573	10.620
3 GASOILS	61		61	30	38	69	91	38	129
4 GASOLINA	173	1	174	288	134	422	461	135	596
5 ASFALT	407	0	407	66	99	165	473	99	572
6 ALTRES PRODUCTES PETROLÍFERS	3.850	72	3.922	31.324	26.108	57.432	35.173	26.181	61.354
7 GASOS ENERGÈTICS DEL PETROLI	28.354	685	29.039	7.885	13.753	21.638	36.239	14.438	50.677
8 MINERAL DE FERRO	226	82	307	1.107	1.693	2.800	1.333	1.774	3.107
9 PIRITES, PIRITES CALCINADES	16		16	130	2.512	2.643	146	2.512	2.659
10 ALTRES MINERALS	36.542	3.798	40.340	411.414	417.242	828.656	447.956	421.040	868.996
11 FERRALLA	465	52.950	53.416	63.593	50.133	113.726	64.059	103.083	167.142
12 CARBONS	1.636	63	1.699	12.383	28.749	41.132	14.019	28.812	42.831
13 PRODUCTES SIDERÚRGICS	86.094	807	86.901	610.064	938.557	1.548.621	696.159	939.364	1.635.522
14 FOSFATS	459		459	1.559	2.793	4.353	2.018	2.793	4.812
15 POTASSES	4		4	6.148	7.486	13.634	6.152	7.486	13.638
16 ADOB NATURAL/ARTIFICIAL	15.299	91	15.390	48.104	25.157	73.260	63.403	25.248	88.650
17 PRODUCTES QUÍMICS	181.138	5.039	186.177	1.813.345	1.470.090	3.283.435	1.994.483	1.475.129	3.469.612
18 CIMENT I CLÍNQUER	52.536	1.710	54.246	19.849	13.118	32.967	72.385	14.828	87.213
19 FUSTES	16.149	3.784	19.933	116.292	132.002	248.294	132.441	135.786	268.228
20 ALTRES MATERIALS DE CONSTRUCCIÓ	126.705	5.379	132.084	493.044	498.221	991.265	619.750	503.599	1.123.349
21 CEREALS I LES SEVES FARINES	29.310	118	29.428	118.949	122.838	241.786	148.259	122.956	271.215
22 FAVES I FARINA DE SOJA	662		662	2.526	6.931	9.457	3.188	6.931	10.118
23 FRUITES, HORTALISSES, LLEGUMS	62.149	76.248	138.398	184.887	371.623	556.510	247.036	447.872	694.908
24 VINS, BEGUDES, ALCOHOLS I DERIVATS	287.654	9.231	296.885	446.954	252.934	699.887	734.608	262.164	996.772
25 SAL COMUNA	2.272	252	2.524	19.773	15.980	35.753	22.045	16.232	38.277
26 PAPER I PASTA	37.588	47.012	84.600	1.132.079	545.224	1.677.303	1.169.667	592.236	1.761.903
27 CONSERVES	7.672	199	7.872	112.968	135.306	248.274	120.640	135.505	256.145

Mercaderies	Cabotatge			Exterior			Total cab+ext		
	Càrrega	Descàrrega	Total	Càrrega	Descàrrega	Total	Càrrega	Descàrrega	Total
28 TABAC, CAFÈ I CACAU	16.746	124	16.870	238.377	467.676	706.053	255.123	467.801	722.923
29 OLIS I GREIXOS	10.445	1.219	11.664	182.871	70.957	253.828	193.316	72.177	265.493
30 ALTRES PRODUCTES ALIMENTARIS	534.568	21.464	556.032	713.532	571.365	1.284.897	1.248.100	592.828	1.840.929
31 MAQUINÀRIA I RECANVIS	92.556	18.832	111.388	876.325	1.063.088	1.939.414	968.881	1.081.921	2.050.802
32 AUTOMÒBILS I PECES	71.324	20.410	91.734	850.100	576.455	1.426.555	921.425	596.865	1.518.289
33 PESCA CONGELADA	5.425	761	6.187	34.317	45.309	79.626	39.743	46.070	85.813
34 RESTA MERCADERIA SEGONS LA SEVA NATURALESA	727.989	103.158	831.148	2.424.942	3.149.765	5.574.706	3.152.931	3.252.923	6.405.854
35 GAS NATURAL	8.623	55	8.678	242	116	357	8.865	171	9.035
36 ALTRES PRODUCTES METAL·LÚRGICS	6.090	193	6.283	126.842	208.423	335.266	132.932	208.616	341.549
37 PINSO I FARRATGES	91.215	1.366	92.581	449.876	101.369	551.245	541.091	102.735	643.827
38 TARA DE PLATAFORMES I VAGONS (RO-RO)	1.183.804	1.209.336	2.393.140	776.868	762.868	1.539.736	1.960.672	1.972.204	3.932.876
39 TARA DE CONTENIDORS	271.737	281.679	553.416	2.317.769	2.315.107	4.632.875	2.589.505	2.596.786	5.186.291
TOTAL	4.003.192	1.866.184	5.869.376	14.652.032	14.412.170	29.064.202	18.655.225	16.278.354	34.933.579
TOTAL	4.196.963	3.874.297	8.071.261	15.586.220	26.887.650	42.473.870	19.783.183	30.761.947	50.545.130

4.3.4. Total mercaderies per països d'origen i destinació

Pais	Embarcades	Desembarcades	Total
ALBÀNIA	9.355	7	9.362
ALEMANYA	33.348	123.332	156.681
ANGOLA	16.905	1.228	18.133
ANTIGUA I BARBUDA	10	10	20
ANTILLES NEERLANDESES	5.494	57	5.552
ARÀBIA SAUDITA	300.657	323.892	624.549
ALGÈRIA	1.195.983	826.909	2.022.891
ARGENTINA	145.856	302.616	448.471
ARUBA	2.376	68	2.444
AUSTRÀLIA	79.165	16.896	96.061
AZERBAIDJAN	249		249
BAHAMES	549	2.027	2.577
BAHRAIN	12.898	45.761	58.659
BANGLADESH	14.566	61.042	75.608
BARBADOS	2.539	40	2.579
BÈLGICA	14.245	253.988	268.234
BELIZE	494		494
BENÍN	11.943	4.163	16.106
BERMUDES	152		152
BRASIL	466.892	1.846.235	2.313.126
BRUNEI	222	5	227
BULGÀRIA	27.447	88.081	115.528
BURKINA FASO	396		396
CAP VERD	3.234		3.234
CAMBODJA (KAMPUCHEA)	2.530	8.646	11.176
CAMERUN	10.912	26.989	37.901
CANADÀ	77.916	351.946	429.862
XILE	63.292	178.873	242.165
XINA (EXCEPT. HONG KONG I MACAO)	877.073	2.806.207	3.683.280
XIPRE	109.254	44.666	153.920
COLÒMBIA	60.348	63.919	124.266
COMORES	507	10	516
CONGO	1.386	566	1.952
COREA DEL NORD	30		30
COREA DEL SUD	97.888	246.295	344.184
COSTA D'IVORI	51.022	92.329	143.352
COSTA RICA	17.181	23.747	40.928

Pais	Embarcades	Desembarcades	Total
CROÀCIA	4.884	2.338	7.223
CUBA	103.738	24.014	127.752
DESCONOCIDO	143.490	46.024	189.513
DINAMARCA	2.425	19.997	22.422
DJIBOUTI	7.725	14.465	22.190
DOMINICA	4		4
EQUADOR	8.538	16.284	24.823
EGIPTE	195.872	657.857	853.729
EL SALVADOR	2.104	462	2.566
EMIRATS ÀRABS	544.251	36.279	580.530
ESLOVÈNIA	15.416	6.989	22.405
ESPANYA	4.718.745	4.272.741	8.991.485
ESTATS UNITS	704.788	1.684.704	2.389.492
ESTÒNIA	2.560	536	3.096
FED. RUSSA	155.237	185.055	340.291
FILIPINES	24.970	22.981	47.950
FINLÀNDIA	23.205	9.956	33.161
FIJI (ILLES)	19	71	91
FRANÇA	378.996	916.222	1.295.218
GABON	3.143	841	3.983
GÀMBIA	6.217	9	6.226
GEÒRGIA	57.530	28.815	86.345
GHANA	82.123	29.453	111.576
GIBRALTAR		58.664	58.664
GRANADA	236	101	337
GRÈCIA	285.824	121.315	407.139
GUADALUPE	3.135	1.048	4.182
GUAM	17		17
GUATEMALA	18.608	4.715	23.322
GUAIANA FRANCESA	417		417
GUINEA	3.629	4.743	8.372
GUINEA BISSAU	499		499
GUINEA EQUATORIAL	17.687	1.621	19.308
GUYANA	2.881	2.656	5.536
HAITÍ	14.402	3.660	18.062
HONDURES	13.355	23.013	36.367
HONG KONG	214.788	174.398	389.185
HONGRIA	1.093	12.638	13.731
ILLES VIERGES (E. U.)	85	5	90
ILLES VIERGES BRITANIQUES	16		16
ÍNDIA	182.330	704.027	886.357
INDONÈSIA	31.880	357.214	389.094
IRAK	215		215
IRAN	88.917	5.563	94.480
IRLANDA	21.813	1.096	22.908
ISLÀNDIA	122	374	496
ILLES SALOMON		18.531	18.531
ISRAEL	321.999	130.704	452.703
ITÀLIA	2.639.342	4.980.658	7.620.000
JAMAICA	29.862	5.736	35.598
JAPÓ	161.334	354.884	516.218
JORDÀNIA	38.274	3.851	42.125
KÈNIA	11.655	41.920	53.575
KUWAIT	45.462	158.905	204.368
LETÒNIA	8.480	11.460	19.940
LÍBAN	191.540	7.877	199.417
LIBÈRIA	1.049	394	1.443
LÍBIA	28.640	223.142	251.782
LITUÀNIA	1.366	2.588	3.954
MACAO	518	57	575
MADAGASCAR	2.154	5.491	7.645
MALÀISIA	154.094	304.262	458.357
MALDIVAS	108		108
MALI	1.612	86	1.698
MALTA	55.270	41.807	97.077
MARROC	735.424	202.729	938.152
MARTINICA	2.766	778	3.544
MAURICI	2.202	4.147	6.349
MAURITÀNIA	4.942	166	5.108
MAYOTTE	1.058		1.058
MÈXIC	263.562	260.921	524.483
MÒNACO	45	17	63
MONTENEGRO	11.885	3.349	15.234
MOZAMBIC	3.613	8.894	12.507

Pais	Embarcades	Desembarcades	Total
MYANMAR (BIRMÀNIA)	451	677	1.128
NAMÍBIA	183	269	452
NICARAGUA	198	1.529	1.727
NIGÈRIA	267.897	1.191.486	1.459.383
NORUEGA	7.358	134.514	141.872
NOVA CALEDÒNIA	5.405	97	5.502
NOVA ZELANDA	14.699	29.875	44.574
OMAN	27.737	4.236	31.973
PAÏSOS BAIXOS (HOLANDA)	77.427	160.792	238.219
PANAMÀ	19.650	4.286	23.937
PAPOUASIE NOUVELLE GUINEE		141.000	141.000
PAQUISTAN	84.962	61.623	146.585
PARAGUAY	11.321	5.609	16.930
PERÚ	30.110	55.861	85.971
POLINÈSIA FRANCESA	1.149	52	1.201
POLÒNIA	1.623	69.704	71.327
PORTUGAL	169.345	148.091	317.436
PUERTO RICO	16.883	25.319	42.202
QATAR	25.048	1.646.753	1.671.801
REGNE UNIT	160.290	105.528	265.818
REP. DOMINICANA	40.914	15.059	55.973
REP. SUDAFRICANA	112.118	91.683	203.801
REP. DEL CONGO	4.384	2.153	6.537
REUNION	20.981	4.687	25.668
RUMANIA	39.258	111.093	150.351
SAINT KITTS AND NEVIS	10		10
SAN VICENTE Y LAS GRANADINAS	32		32
SANTA LUCIA	105		105
SENEGAL	248.089	1.905	249.994
SERBIA Y MONTENEGRO	206	11.257	11.463
SEYCHELLES	1.327	83	1.410
SIERRA LEONA	897	422	1.318
SINGAPUR	191.789	68.750	260.539
SÍRIA	137.896	3.957	141.854
SOMALIA		34	34
SRI LANKA (CEILAN)	20.933	32.939	53.871
SUDAN	14.416	5.141	19.557
SUÈCIA	13.488	20.411	33.899
SURINAM	5.643	2.931	8.574
TAIWAN (REPUBLICA XINA)	59.002	178.943	237.945
TANZÀNIA	6.570	5.053	11.624
TAILÀNDIA	45.436	277.740	323.176
TOGO	7.608	4.696	12.304
TRINIDAD I TOBAGO	7.136	372.089	379.225
TUNÍSIA	393.389	151.160	544.549
TURQUIA	724.002	536.989	1.260.991
UCRAÏNA	97.347	305.589	402.936
URUGUAI	31.102	68.515	99.617
VENEZUELA	62.477	517.897	580.374
VIETNAM	26.560	215.800	242.359
IEMEN	27.832	821	28.652
ZAIRE	2		2
TOTAL	19.783.183	30.761.947	50.545.130

4.3.5. Mercaderies transbordades

Sense dades

4.3.6. Tràfic de càrrega horitzontal

4.3.6.1. Resum del tràfic de càrrega horitzontal

	Cabotatge	Exterior	Total
Mercaderia embarcada			
En contenidors	576.521	168.380	744.901
En altres mitjans	2.735.000	2.604.899	5.339.899
TOTAL	3.311.521	2.773.280	6.084.801
Mercaderia desembarcada			
En contenidors	139.077	114.331	253.407
En altres mitjans	1.436.297	2.296.220	3.732.517
TOTAL	1.575.373	2.410.551	3.985.924
Mercaderia embarcada + desembarcada			
En contenidors	715.598	282.711	998.309
En altres mitjans	4.171.296	4.901.120	9.072.416
TOTAL	4.886.894	5.183.831	10.070.725

4.3.6.2. Unitats de transport intermodal (UTI) de càrrega horitzontal

Tipus	Cabotatge			Exterior			Total cab+ext		
	Càrrega	Descàrrega	Total	Càrrega	Descàrrega	Total	Càrrega	Descàrrega	Total
PLATAFORMA	8	28	36			0	8	28	36
CAMIÓNS	88.684	87.985	176.669	32.911	35.069	67.980	121.595	123.054	244.649
REMOLCS	47.006	48.960	95.966	24.549	25.240	49.789	71.555	74.200	145.755
TOTAL	135.698	136.973	272.671	57.460	60.309	117.769	193.158	197.282	390.440

4.3.6.3. Unitats de vehicles en règim de mercaderia

Tipus	Cabotatge		Exterior		Total		Total
	Embarcades	Desembarcades	Embarcades	Desembarcades	Embarcades	Desembarcades	
Cotxes	59.062	21.222	418.256	217.766	477.318	238.988	716.306
TOTAL	59.062	21.222	418.256	217.766	477.318	238.988	716.306

4.3.7. Classificació de mercaderies

4.3.7.1. Classificació segons la seva naturalesa

Mercaderia	Cabotatge			Exterior			Total		
	Càrrega	Descàrrega	Total	Càrrega	Descàrrega	Total	Càrrega	Descàrrega	Total
1 CRU DE PETROLI	100	65	165	432	376	808	531	441	972
2 FUEL	5.231	741.809	747.040	8.451	127.785	136.235	13.681	869.594	883.276
3 GASOILS	46.821	74.565	121.386	109.384	2.589.431	2.698.815	156.205	2.663.996	2.820.201
4 GASOLINA	56.499	216.218	272.717	97.919	763.727	861.646	154.418	979.944	1.134.363
5 ASFALT	407	0	407	66	99	165	473	99	572
6 ALTRES PRODUCTES PETROLÍFERS	3.850	72	3.922	33.900	68.612	102.512	37.749	68.685	106.434
7 GASOS ENERGÈTICS DEL PETROLI	28.354	14.207	42.561	7.885	84.513	92.398	36.239	98.719	134.959
8 MINERAL DE FERRO	226	82	307	1.107	1.693	2.800	1.333	1.774	3.107
9 PIRITES, PIRITES CALCINADES	16		16	130	2.512	2.643	146	2.512	2.659
10 ALTRES MINERALS	36.542	11.820	48.362	411.414	531.440	942.855	447.956	543.260	991.217
11 FERRALLA	465	70.361	70.827	66.332	286.196	352.527	66.797	356.557	423.354
12 CARBONS	1.636	63	1.699	12.383	227.670	240.053	14.019	227.733	241.753
13 PRODUCTES SIDERÚRGICS	86.094	807	86.901	610.064	940.548	1.550.613	696.159	941.355	1.637.514
14 FOSFATS	459		459	1.559	2.793	4.353	2.018	2.793	4.812
15 POTASSES	42.635		42.635	245.381	7.486	252.867	288.016	7.486	295.502
16 ADOB NATURAL/ARTIFICIAL	15.299	91	15.390	48.104	35.425	83.528	63.403	35.516	98.918
17 PRODUCTES QUÍMICS	219.495	105.697	325.192	1.933.452	2.101.383	4.034.836	2.152.947	2.207.080	4.360.027
18 CIMENT I CLÍNQUER	52.536	460.221	512.757	214.146	16.620	230.766	266.682	476.841	743.523
19 FUSTES	16.149	3.784	19.933	116.292	132.002	248.294	132.441	135.786	268.228
20 ALTRES MATERIALS DE CONSTRUCCIÓ	126.705	5.379	132.084	493.044	498.221	991.265	619.750	503.599	1.123.349
21 CEREALS I LES SEVES FARINES	29.310	6.771	36.082	122.166	655.319	777.485	151.476	662.091	813.567
22 FAVES I FARINA DE SOJA	662		662	2.526	1.375.295	1.377.821	3.188	1.375.295	1.378.482
23 FRUITES, HORTALISSES, LLEGUMS	62.149	76.248	138.398	184.887	371.623	556.510	247.036	447.872	694.908
24 VINS, BEGUDES, ALCOHOLS I DERIVATS	287.681	353.493	641.174	448.868	440.661	889.529	736.549	794.154	1.530.703
25 SAL COMUNA	2.272	26.736	29.008	19.773	15.980	35.753	22.045	42.716	64.761
26 PAPER I PASTA	37.588	47.012	84.600	1.132.079	545.224	1.677.303	1.169.667	592.236	1.761.903
27 CONSERVES	7.673	199	7.872	112.968	135.306	248.274	120.641	135.505	256.145
28 TABAC, CAFÈ I CACAU	16.746	124	16.870	238.377	467.676	706.053	255.123	467.801	722.923
29 OLIS I GREIXOS	19.947	1.219	21.166	313.584	571.752	885.336	333.531	572.972	906.502
30 ALTRES PRODUCTES ALIMENTARIS	534.568	21.464	556.032	713.532	590.483	1.304.015	1.248.100	611.947	1.860.047
31 MAQUINÀRIA I RECANVIS	92.556	18.832	111.388	876.325	1.063.088	1.939.414	968.881	1.081.921	2.050.802
32 AUTOMÒBILS I PECES	71.324	20.410	91.734	850.100	576.455	1.426.555	921.425	596.865	1.518.289
33 PESCA CONGELADA	5.425	761	6.187	34.317	45.309	79.626	39.743	46.070	85.813
34 RESTA MERCADERIA SEGONS LA SEVA NATURALESA	728.074	103.158	831.233	2.424.962	3.149.765	5.574.726	3.153.036	3.252.923	6.405.959
35 GAS NATURAL	8.623	55	8.678	242	5.077.411	5.077.653	8.865	5.077.466	5.086.331

Mercaderia	Cabotatge			Exterior			Total		
	Càrrega	Descàrrega	Total	Càrrega	Descàrrega	Total	Càrrega	Descàrrega	Total
36 ALTRES PRODUCTES METAL·LÚRGICS	6.090	193	6.283	126.842	208.423	335.266	132.932	208.616	341.549
37 PINSO I FARRATGES	91.215	1.366	92.581	478.591	101.369	579.960	569.806	102.735	672.542
38 TARA DE PLATAFORMES I VAGONS (ROO-RO)	1.183.804	1.209.336	2.393.140	776.868	762.868	1.539.736	1.960.672	1.972.204	3.932.876
39 TARES DE CONTENIDORS (O/D + TRÀNSIT)	271.737	281.679	553.416	2.317.769	2.315.107	4.632.875	2.589.505	2.596.786	5.186.291
TOTAL	4.196.963	3.874.297	8.071.261	15.586.220	26.887.650	42.473.870	19.783.183	30.761.947	50.545.130

4.3.7.2. Classificació segons la seva naturalesa i presentació

Mercaderia	G. líquids (tones)			G. sòlids (tones)			Càrrega gral. Conten. (tones)			Carga Gral. NO Cont. (tones)			Total mercaderia general (tones)			Total mercaderia (tones)		
	Càrrega	Descàrrega	Total	Càrrega	Descàrrega	Total	Càrrega	Descàrrega	Total	Càrrega	Descàrrega	Total	Càrrega	Descàrrega	Total	Càrrega	Descàrrega	Total
T CRU DE PETROLI	120		120	0	397	376	773	15	65	80	412	441	853	531	441	972		
2 FUEL	3.635	869.021	872.656	0	9.789	573	10.362	258		258	10.047	573	10.620	13.681	869.594	883.276		
3 GASOLIS	156.114	2.663.957	2.820.072	0	91	38	129			0	91	38	129	156.205	2.663.996	2.820.201		
4 GASOLINA	153.957	979.810	1.133.766	0	233	135	368	228		228	461	135	596	154.418	979.944	1.134.363		
5 ASFALT	0	0	0	0	101	99	200	372		372	473	99	572	473	99	572		
6 ALTRES PRODUCTES PETROLÍFERS	2.576	42.504	45.080	0	33.459	26.034	59.492	1.714	147	1.861	35.173	26.181	61.354	37.749	68.685	106.434		
7 GASOS ENERGÈTICS DEL PETROLI	84.281	84.281	0	0	11.205	13.800	25.005	25.035	638	25.673	36.239	14.438	50.677	36.239	98.719	134.959		
8 MINERAL DE FERRO	0	0	0	0	1.124	1.693	2.816	209	82	291	1.333	1.774	3.107	1.333	1.774	3.107		
9 PIRITES. PIRITES CALCINADES	0	0	0	0	131	2.512	2.644	15	15	146	2.512	2.659	146	2.512	2.659			
10 ALTRES MINERALS	0	0	122.220	122.220	411.758	394.574	806.332	36.198	26.466	62.664	447.956	421.040	868.996	447.956	543.260	991.217		
11 FERRALLA	0	2.738	253.474	256.212	63.681	78.864	142.545	378	24.219	24.597	64.059	103.083	167.142	66.797	356.557	423.354		
12 CARBONS	0	198.921	198.921	12.962	28.787	41.749	1.057	25	1.082	14.019	28.812	42.831	14.019	227.733	241.753			
13 PRODUCTES SIDERÚRGICS	0	1.992	1.992	328.738	516.211	844.949	367.421	423.152	790.573	696.159	939.364	1.635.522	696.159	941.355	1.637.514			
14 FOSFATS	0	0	1.736	2.793	4.530	282	282	282	282	2.018	2.793	4.812	2.018	2.793	4.812			
15 POTASSES	0	281.864	281.864	6.152	7.437	13.589		49	49	6.152	7.486	13.638	288.016	7.486	295.502			
16 ADOB NATURAL/ARTIFICIAL	8.402	8.402	1.866	1.866	51.770	25.207	76.977	11.632	41	11.673	63.403	25.248	88.650	63.403	35.516	98.918		
17 PRODUCTES QUÍMICS	158.464	710.779	869.243	21.172	21.172	1.938.357	1.422.854	3.361.211	56.126	52.275	108.401	1.994.483	1.475.129	3.469.612	2.152.947	2.207.080	4.360.027	
18 CIMENT I CLINQUER	0	194.297	462.013	656.310	24.528	11.198	35.726	47.857	3.631	51.487	72.385	14.828	87.213	266.682	476.841	743.523		
19 FUSTES	0	0	0	119.716	127.826	247.542	12.726	7.960	20.686	132.441	135.786	268.228	132.441	135.786	268.228			
20 ALTRES MATERIALS DE CONSTRUCCIÓ	0	0	0	484.813	484.353	969.166	134.936	19.247	154.183	619.750	503.599	1.123.349	619.750	503.599	1.123.349			
21 CERERALS I LES SEVES FARINES	0	3.217	539.135	542.352	128.137	122.829	250.966	20.122	127	20.249	148.259	122.956	271.215	151.476	662.091	813.567		
22 FAVES I FARINA DE SOJA	0	0	1.368.364	1.368.364	2.544	6.931	9.475	644	644	3.188	6.931	10.118	3.188	1.375.295	1.378.482			
23 FRUITES, HORTALISSES, LLEGUMS	0	0	198.363	366.075	565.438	47.673	81.797	129.470	247.036	447.872	694.908	247.036	447.872	694.908				
24 VINS, BEGUDES, ALCOHOLS I DERIVATS	1.941	531.990	533.931	0	570.138	257.209	827.346	164.470	4.956	169.426	734.608	262.164	996.772	734.549	1.530.703			
25 SAL COMUNA	0	0	26.484	26.484	21.604	15.960	37.564	440	272	712	22.045	16.232	38.277	22.045	42.716	64.761		
26 PAPER I PASTA	0	0	1.143.186	485.562	1.628.749	26.480	106.674	133.154	1.169.667	592.236	1.761.903	1.169.667	592.236	1.761.903				
27 CONSERVES	0	0	117.461	134.693	252.153	3.179	812	3.992	120.640	135.505	256.145	120.640	135.505	256.145				
28 TABAC, CAFÉ I CACAÛ	0	0	253.632	467.495	721.127	1.490	306	1.796	255.123	467.801	722.923	255.123	467.801	722.923				
29 OLIS I GREIXOS	140.215	500.795	641.010	0	143.786	62.533	206.299	49.550	9.644	59.194	193.316	72.177	265.493	333.531	572.972	906.502		
30 ALTRES PRODUCTES ALIMENTARIS	19.119	19.119	0	745.173	551.462	1.296.634	502.928	41.367	544.295	1.248.100	592.828	1.840.929	1.248.100	611.947	1.860.047			
31 MAQUINÀRIA I RECANVIS	0	0	879.215	1.005.881	1.885.096	89.666	76.040	165.706	968.881	1.081.921	2.050.802	968.881	1.081.921	2.050.802				
32 AUTOMÒBILS I PECES	0	0	243.516	249.192	492.708	677.909	347.673	1.025.582	921.425	596.865	1.518.289	921.425	596.865	1.518.289				
33 PESCA CONGELADA	0	0	31.043	45.263	76.306	6.700	807	9.507	39.743	46.070	85.813	39.743	46.070	85.813				
34 RESTA MERCADERIA SEGONS LA SEVA NATURALESA	105	105	0	1.792.378	2.321.843	4.114.221	1.360.553	931.079	2.291.633	3.152.931	3.252.923	6.405.854	3.152.931	3.252.923	6.405.854			
35 GAS NATURAL	5.077.295	5.077.295	0	277	106	382	8.588	65	8.653	8.865	171	9.035	8.865	5.077.466	5.086.331			
36 ALTRES PRODUCTES METAL·LÚRGICS	0	0	127.443	202.616	330.060	5.489	6.000	11.489	132.932	208.616	341.549	132.932	208.616	341.549				
37 PINSO I FARRATGES	0	28.715	28.715	523.854	99.974	623.828	17.237	2.762	19.999	541.091	102.735	643.827	569.806	102.735	672.542			
38 TARA DE PLATAFORMES I VAGONS(RO-RO)	0	0	3.268	2.085	5.353	1.957.404	1.970.119	3.927.523	1.960.672	1.972.204	3.932.876	1.960.672	1.972.204	3.932.876				
39 TARA DE CONTENIDORS	0	0	2.589.364	2.596.786	5.186.150	141	141	2.589.505	2.596.786	5.186.291	2.589.505	2.596.786	5.186.291	2.589.505	2.596.786	5.186.291		
TOTAL	617.127	11.487.953	12.105.080	510.832	2.995.640	3.506.472	13.016.102	12.139.857	25.155.960	5.639.122	4.138.497	9.777.619	18.655.225	16.278.354	34.933.579	19.783.183	30.761.947	50.545.130

4.3.7.3. Classificació de mercaderies en trànsit segons la seva naturalesa

Mercaderia	Cabotatge			Exterior			Total		
	Càrrega	Descàrrega	Total	Càrrega	Descàrrega	Total	Càrrega	Descàrrega	Total
1 CRU DE PETROLI			0	305	305	609	305	305	609
2 FUEL			0	579	546	1.125	579	546	1.125
3 GASOILS	42.722		42.722	109.361	14	109.375	152.083	14	152.097
4 GASOLINA	56.326		56.326	97.758	108	97.866	154.084	108	154.192
5 ASFALT			0	15	15	31	15	15	31
6 ALTRES PRODUCTES PETROLÍFERS			0	21.358	18.858	40.216	21.358	18.858	40.216
7 GASOS ENERGÈTICS DEL PETROLI			0	3.964	4.234	8.198	3.964	4.234	8.198
8 MINERAL DE FERRO			0	1.045	1.045	2.089	1.045	1.045	2.089
9 ALTRES MINERALS			0	102	93	195	102	93	195
10 FERRALLA		25	25	261.606	257.428	519.034	261.606	257.453	519.059
11 CARBONS			0	41.263	43.069	84.332	41.263	43.069	84.332
12 PRODUCTES SIDERÚRGICS			0	11.718	11.053	22.771	11.718	11.053	22.771
13 FOSFATS	13		13	207.541	207.651	415.192	207.554	207.651	415.205
14 POTASSES	40		40	841	845	1.686	881	845	1.726
15 ADOB NATURAL/ARTIFICIAL			0	5.772	5.671	11.443	5.772	5.671	11.443
16 PRODUCTES QUÍMICS			0	18.499	18.441	36.940	18.499	18.441	36.940
17 CIMENT I CLÍNQUER	125	125	251	615.927	625.250	1.241.178	616.053	625.376	1.241.428
18 FUSTES			0	13.761	10.789	24.550	13.761	10.789	24.550
19 ALTRES MATERIALS DE CONSTRUCCIÓ	39		39	92.494	92.249	184.744	92.533	92.249	184.783
20 CEREALS I LES SEVES FARINES	25	2	27	289.769	294.511	584.281	289.794	294.513	584.307
21 FAVES I FARINA DE SOJA	3		3	108.938	107.278	216.216	108.942	107.278	216.220
22 FRUITES, HORTALISSES, LLEGUMS			0	2.509	2.320	4.829	2.509	2.320	4.829
23 VINS, BEGUDES, ALCOHOLS I DERIVATS			0	160.625	160.592	321.217	160.625	160.592	321.217
24 SAL COMUNA	5	5	9	202.629	199.509	402.137	202.633	199.513	402.146
25 PAPER I PASTA			0	10.590	10.383	20.973	10.590	10.383	20.973
26 CONSERVES			0	328.952	327.019	655.971	328.952	327.019	655.971
27 TABAC, CAFÈ I CACAU			0	100.058	99.902	199.960	100.058	99.902	199.960
28 OLIS I GREIXOS			0	177.817	178.161	355.978	177.817	178.161	355.978
29 ALTRES PRODUCTES ALIMENTARIS	24	24	48	58.804	53.840	112.644	58.828	53.864	112.692
30 MAQUINÀRIA I RECANVIS			0	451.157	448.765	899.922	451.157	448.765	899.922
31 AUTOMÒBILS I PECES	87	19	106	410.371	411.769	822.140	410.459	411.788	822.246
32 PESCA CONGELADA	2	1	4	222.896	231.078	453.974	222.899	231.080	453.978
33 RESTA MERCADERIA SEGONS LA SEVA NATURALESA			0	28.180	28.246	56.426	28.180	28.246	56.426
34 GAS NATURAL	195	62	257	951.712	948.570	1.900.281	951.906	948.632	1.900.538
35 ALTRES PRODUCTES METAL·LÚRGICS			0	52	35	87	52	35	87
36 PINSO I FARRATGES	20	20	40	79.522	80.278	159.801	79.542	80.298	159.841
37 TARA DE PLATAFORMES I VAGONS (RO-RO)	271	268	539	78.176	77.984	156.160	78.447	78.252	156.700
38 TARA DE CONTENIDORS	307	276	583	8.334	4.466	12.800	8.641	4.742	13.383
39 TARA DE CONTENEDORES	149	15.288	15.437	930.921	1.070.994	2.001.915	931.070	1.086.282	2.017.352
TOTAL	100.353	16.115	116.468	6.105.922	6.033.365	12.139.287	6.206.275	6.049.480	12.255.755

4.3.7.4. Classificació de mercaderies segons NST-2000

4.4. Tràfic interior

No tenim tràfic interior

4.5. Avituallaments

Avituallaments	Tones
Combustibles líquids	776.338
Aigua	431.319
Gel	
Provisions	53.759
Diversos	
TOTAL	1.261.416

4.6. Pesca capturada

	Pes (kg)	Valor 1a venda (Euros)
Moluscos	14.193	30.737
Crustacis	124.275	3.098.672
Peixos	2.560.000	5.777.420
TOTAL PESCA FRESCA	2.698.468	8.906.829
Bacallà "verd"		
TOTAL PESCA CAPTURADA	2.698.468	8.906.829

4.7. Tràfic de contenidors

4.7.1. Contenidors de 20 peus

	Cabotatge		Exterior		Total	
	Nombre	Tones	Nombre	Tones	Nombre	Tones
EMBARCATS	27.972	312.232	322.422	4.902.441	350.394	5.214.673
amb càrrega	19.081	294.150	242.243	4.737.659	261.324	5.031.808
buits	8.891	18.083	80.179	164.782	89.070	182.865
DESEMBARCATS	23.152	99.187	330.545	5.493.907	353.697	5.593.094
amb càrrega	4.715	58.980	284.018	5.397.292	288.733	5.456.272
buits	18.437	40.207	46.527	96.614	64.964	136.822
TOTAL	51.124	411.419	652.967	10.396.348	704.091	10.807.767
amb càrrega	23.796	353.129	526.261	10.134.951	550.057	10.488.080
buits	27.328	58.290	126.706	261.397	154.034	319.686

4.7.2. Contenedors de més de 20 peus

	Cabotatge		Exterior		Total	
	Nombre	Tones	Nombre	Tones	Nombre	Tones
EMBARCATS	49.959	940.912	414.224	6.860.517	464.183	7.801.429
amb càrrega	45.746	924.055	302.574	6.416.806	348.320	7.340.861
buits	4.213	16.857	111.650	443.711	115.863	460.568
DESEMBARCATS	54.681	318.781	408.615	6.227.983	463.296	6.546.764
amb càrrega	9.966	131.331	318.783	5.869.059	328.749	6.000.390
buits	44.715	187.450	89.832	358.924	134.547	546.374
TOTAL	104.639	1.259.693	822.840	13.088.500	927.479	14.348.193
amb càrrega	55.711	1.055.386	621.358	12.285.865	677.069	13.341.251
buits	48.928	204.307	201.482	802.634	250.410	1.006.942

4.7.3. Total contenidors de 20 peus o més grans

	Cabotatge		Exterior		Total	
	Nombre	Tones	Nombre	Tones	Nombre	Tones
EMBARCATS	77.930	1.253.144	736.647	11.762.958	814.577	13.016.102
amb càrrega	64.826	1.218.204	544.818	11.154.465	609.644	12.372.670
buits	13.104	34.940	191.829	608.493	204.933	643.433
DESEMBARCATS	77.833	417.968	739.160	11.721.889	816.993	12.139.857
amb càrrega	14.681	190.311	602.801	11.266.351	617.482	11.456.662
buits	63.152	227.657	136.359	455.538	199.511	683.195
TOTAL	155.763	1.671.112	1.475.807	23.484.847	1.631.570	25.155.960
amb càrrega	79.507	1.408.516	1.147.619	22.420.816	1.227.126	23.829.332
buits	76.256	262.597	328.188	1.064.031	404.444	1.326.628

4.7.4. Contenedors de 20 peus o més grans, en trànsit

	Cabotatge		Exterior		Total	
	Nombre	Tones	Nombre	Tones	Nombre	Tones
EMBARCATS	59	731	302.244	5.736.024	302.303	5.736.755
amb càrrega	57	723	271.726	5.638.818	271.783	5.639.541
buits	2	8	30.518	97.206	30.520	97.214
DESEMBARCATS	4.348	15.571	339.855	5.890.083	344.203	5.905.654
amb càrrega	38	371	271.954	5.655.294	271.992	5.655.665
buits	4.310	15.199	67.901	234.789	72.211	249.989
TOTAL	4.407	16.301	642.099	11.626.107	646.506	11.642.409
amb càrrega	95	1.094	543.680	11.294.112	543.775	11.295.206
buits	4.312	15.207	98.419	331.995	102.731	347.203

4.7.5. Total contenidors equivalents a 20 peus (TEUS)

	Cabotatge		Exterior		Total	
	Nombre	Tones	Nombre	Tones	Nombre	Tones
EMBARCATS	132.873	1.253.144	1.150.920	11.762.958	1.283.793	13.016.102
amb càrrega	115.503	1.218.204	847.436	11.154.465	962.940	12.372.670
buits	17.370	34.940	303.484	608.493	320.854	643.433
DESEMBARCATS	137.332	417.968	1.148.424	11.721.889	1.285.756	12.139.857
amb càrrega	25.884	190.311	922.218	11.266.351	948.103	11.456.662
buits	111.448	227.657	226.206	455.538	337.653	683.195
TOTAL	270.205	1.671.112	2.299.343	23.484.847	2.569.549	25.155.960
amb càrrega	141.388	1.408.516	1.769.654	22.420.816	1.911.042	23.829.332
buits	128.818	262.597	529.689	1.064.031	658.507	1.326.628

4.7.6. Contenidors equivalents a 20 peus (TEUS) en trànsit

	Cabotatge		Exterior		Total	
	Nombre	Tones	Nombre	Tones	Nombre	Tones
EMBARCATS	78	731	460.025	5.736.024	460.103	5.736.755
amb càrrega	74	723	412.077	5.638.818	412.151	5.639.541
buits	4	8	47.948	97.206	47.952	97.214
DESEMBARCATS	7.644	15.571	529.890	5.890.083	537.533	5.905.654
amb càrrega	48	371	413.016	5.655.294	413.064	5.655.665
buits	7.596	15.199	116.874	234.789	124.470	249.989
TOTAL	7.721	16.301	989.915	11.626.107	997.636	11.642.409
amb càrrega	121	1.094	825.093	11.294.112	825.214	11.295.206
buits	7.600	15.207	164.822	331.995	172.422	347.203

4.7.7. Mercaderies transportades en contenidors classificades segons la seva naturalesa

Mercaderies	Cabotatge			Exterior			Total		
	Càrrega	Descàrrega	Total	Càrrega	Descàrrega	Total	Càrrega	Descàrrega	Total
1 CRU DE PETROLI	2		2	395	376	771	397	376	773
2 FUEL	5.069		5.069	4.720	573	5.293	9.789	573	10.362
3 GASOILS	61		61	30	38	69	91	38	129
4 GASOLINA	99	1	100	134	134	268	233	135	368
5 ASFALT	35	0	35	66	99	165	101	99	200
6 ALTRES PRODUCTES PETROLÍFERS	2.183	0	2.183	31.276	26.033	57.309	33.459	26.034	59.492
7 GASOS ENERGÈTICS DEL PETROLI	3.319	47	3.367	7.885	13.753	21.638	11.205	13.800	25.005
8 MINERAL DE FERRO	17		17	1.107	1.693	2.800	1.124	1.693	2.816
9 PIRITES, PIRITES CALCINADES	1		1	130	2.512	2.643	131	2.512	2.644
10 ALTRES MINERALS	12.444	3.369	15.813	399.314	391.205	790.519	411.758	394.574	806.332
11 FERRALLA	108	28.751	28.860	63.573	50.113	113.685	63.681	78.864	142.545
12 CARBONS	579	63	642	12.383	28.724	41.107	12.962	28.787	41.749
13 PRODUCTES SIDERÚRGICS	34.667	263	34.930	294.070	515.948	810.019	328.738	516.211	844.949

Mercaderies	Cabotatge			Exterior			Total		
	Càrrega	Descàrrega	Total	Càrrega	Descàrrega	Total	Càrrega	Descàrrega	Total
14 FOSFATS	177		177	1.559	2.793	4.353	1.736	2.793	4.530
15 POTASSES	4		4	6.148	7.437	13.585	6.152	7.437	13.589
16 ADOB NATURAL/ARTIFICIAL	3.717	74	3.790	48.054	25.133	73.186	51.770	25.207	76.977
17 PRODUCTES QUÍMICS	152.914	4.031	156.945	1.785.443	1.418.823	3.204.266	1.938.357	1.422.854	3.361.211
18 CIMENT I CLÍQUER	5.318	15	5.334	19.210	11.182	30.392	24.528	11.198	35.726
19 FUSTES	4.343	263	4.606	115.372	127.563	242.936	119.716	127.826	247.542
20 ALTRES MATERIALS DE CONSTRUCCIÓ	37.056	2.087	39.143	447.757	482.266	930.023	484.813	484.353	969.166
21 CEREALS I LES SEVES FARINES	9.678	36	9.713	118.460	122.793	241.252	128.137	122.829	250.966
22 FAVES I FARINA DE SOJA	18		18	2.526	6.931	9.457	2.544	6.931	9.475
23 FRUITES, HORTALISSES, LLEGUMS	16.442	34.301	50.743	182.921	331.774	514.695	199.363	366.075	565.438
24 VINS, BEGUDES, ALCOHOLS I DERIVATS	125.584	5.233	130.818	444.553	251.975	696.528	570.138	257.209	827.346
25 SAL COMUNA	1.832		1.832	19.772	15.960	35.732	21.604	15.960	37.564
26 PAPER I PASTA	18.587	11.413	30.000	1.124.599	474.150	1.598.748	1.143.186	485.562	1.628.749
27 CONSERVES	5.448	180	5.628	112.012	134.513	246.525	117.461	134.693	252.153
28 TABAC, CAFÈ I CACAU	16.292	121	16.413	237.341	467.373	704.714	253.632	467.495	721.127
29 OLIS I GREIXOS	7.232	796	8.028	136.533	61.737	198.271	143.766	62.533	206.299
30 ALTRES PRODUCTES ALIMENTARIS	75.547	3.147	78.694	669.626	548.314	1.217.940	745.173	551.462	1.296.634
31 MAQUINÀRIA I RECANVIS	48.367	5.378	53.745	830.848	1.000.503	1.831.351	879.215	1.005.881	1.885.096
32 AUTOMÒBILS I PECES	6.558	452	7.010	236.958	248.740	485.698	243.516	249.192	492.708
33 PESCA CONGELADA	909	670	1.580	30.134	44.593	74.726	31.043	45.263	76.306
34 RESTA MERCADERIA SEGONS LA SEVA NATURALESA	308.465	35.010	343.475	1.483.913	2.286.833	3.770.746	1.792.378	2.321.843	4.114.221
35 GAS NATURAL	35	10	45	242	96	337	277	106	382
36 ALTRES PRODUCTES METAL·LÚRGICS	3.619	107	3.726	123.824	202.510	326.334	127.443	202.616	330.060
37 PINSO I FARRATGES	74.629	462	75.091	449.226	99.511	548.737	523.854	99.974	623.828
38 TARA DE PLATAFORMES I VAGONS (RO-RO	124	7	131	3.144	2.078	5.222	3.268	2.085	5.353
39 TARA DE CONTENIDORS	271.664	281.679	553.343	2.317.700	2.315.107	4.632.807	2.589.364	2.596.786	5.186.150
TOTAL	1.253.144	417.968	1.671.112	11.762.958	11.721.889	23.484.847	13.016.102	12.139.857	25.155.960

4.8. Resum general del tràfic marítim

4.8.1. Quadre general n. 1

Conceptes	Tones	
	Parcials	Totals
GRANELS LÍQUIDS		12.105.080
Productes petrolífers	5.080.776	
Gas natural	5.086.331	
Altres líquids	1.937.973	
GRANELS SÒLIDS		3.506.472
MERCADERIA GENERAL		34.933.579
TRÀFIC INTERIOR		-
AVITUALLAMENT		1.261.416
Productes petrolífers	776.338	
Resta	485.078	
PESCA FRESCA		2.698
TOTAL		51.809.244

4.8.2. Quadre general n. 2 (inclòs el tràfic interior, avituallament i pesca fresca)

Conceptes	Tones
Mercaderies embarcades	21.044.599
Mercaderies desembarcades	30.764.646
Mercaderies transbordades	-
TOTAL	51.809.244

4.8.3. Quadre general n. 3

Conceptes	Tones	
	Parcials	Totals
COMERÇ EXTERIOR		42.473.870
Importació	26.887.650	
Exportació	15.586.220	
Trasbordament		-
CABOTATGE		8.071.261
PESCA FRESCA, AVITUALLAMENT I TRÀFIC INTERIOR		1.264.114
TOTAL		51.809.244

4.9. Tràfic terrestre

Mitjà de transport utilitzat per a l'entrada o sortida de la zona de servei del port	Tones		
	Carregades al vaixell	Descarregades al vaixell	Total
FERROCARRIL	490.169	67.331	557.501
CARRETERA	13.140.498	19.546.623	32.687.121
CANONADA	431.319	5.101.212	5.532.531
ALTRES MITJANS	-	-	0
TOTAL TRANSPORT TERRESTRE	14.061.986	24.715.166	38.777.152
SENSE TRANSPORT TERRESTRE	6.982.613	6.049.480	13.032.092
TOTAL	21.044.599	30.764.646	51.809.244



5 Utilització del Port

Aquest capítol explica l'activitat del Port de Barcelona durant el 2008 des d'una perspectiva diferent a la del capítol anterior. Ofereix dades sobre l'ús de les diverses instal·lacions portuàries que abasten, des de les mercaderies embarcades i desembarcades a cada moll, fins al nombre de vaixells entrats al dic sec i el seu tonatge, passant per la suma de les eslores dels vaixells atracats durant l'any 2008.

INTRODUCCIÓ

- 5.1. Utilització de molls (t)**
- 5.2. Dàrsenes**
- 5.3. Amarradors de punta**
- 5.4. Atracades**
- 5.5. Ocupació de superfície (t/dia)**
- 5.6. Mitjans mecànics de terra**
 - 5.6.1. Grues**
- 5.7. Carretons elevadors**
- 5.8. Cintes transportadores**
- 5.9. Pales carregadores**
- 5.10. Tracció de maniobres**
- 5.11. Vagons**
- 5.12. Camions**
- 5.13. Bàscules**
- 5.14. Grues flotants**
- 5.15. Remolcadors**
- 5.16. Escars**
- 5.17. Descripció de terminals i molls operatius**
- 5.18. Dic flotant**
- 5.19. Barcasses**
- 5.20. Dic sec**

5 Utilització del Port

5.1. Utilització de molls (t)

Moll	envàs cap5	Embarcades (tones)	Desembarcades (tones)	Total (tones)
00A ADOSSAT 0	Grànels Líquids	441		441
00A ADOSSAT 0	Grànels Sòlids		358.949	358.949
00A ADOSSAT 0	Càrrega General	921.768	324.372	1.246.140
00A ADOSSAT 0	Total Moll	922.209	683.321	1.605.530
01C ADOSSAT C	Càrrega General	368.584	207.651	576.234
01C ADOSSAT C	Total Moll	368.584	207.651	576.234
01D ADOSSAT D	Càrrega General	1.098.434	498.094	1.596.528
01D ADOSSAT D	Total Moll	1.098.434	498.094	1.596.528
01E ADOSSAT E	Càrrega General	64.250	37.559	101.809
01E ADOSSAT E	Total Moll	64.250	37.559	101.809
04A DIC SEC	Càrrega General		30	30
04A DIC SEC	Total Moll		30	30
05B OCCIDENTAL (OEST)	Càrrega General	23	16	39
05B OCCIDENTAL (OEST)	Total Moll	23	16	39
06C CATALUNYA (NORD)	Càrrega General		831	831
06C CATALUNYA (NORD)	Total Moll		831	831
17B DRASSANES B	Càrrega General	125	207	332
17B DRASSANES B	Total Moll	125	207	332
18A BARCELONA (NORD)	Càrrega General	185.393	89.538	274.931
18A BARCELONA (NORD)	Total Moll	185.393	89.538	274.931
18B BARCELONA (EST)	Grànels Líquids	7		7
18B BARCELONA (EST)	Càrrega General		0	0
18B BARCELONA (EST)	Total Moll	7	0	7
18C BARCELONA (SUD)	Càrrega General	561.700	296.534	858.233
18C BARCELONA (SUD)	Total Moll	561.700	296.534	858.233
19A SANT BERTRAN A	Grànels Líquids	473		473
19A SANT BERTRAN A	Càrrega General	477.338	329.749	807.087
19A SANT BERTRAN A	Total Moll	477.811	329.749	807.560
19B SANT BERTRAN B	Grànels Líquids	142		142
19B SANT BERTRAN B	Càrrega General	163.517	81.778	245.295
19B SANT BERTRAN B	Total Moll	163.659	81.778	245.437
20A PONENT (NORD)	Grànels Líquids	34		34
20A PONENT (NORD)	Càrrega General	823.260	828.130	1.651.390
20A PONENT (NORD)	Total Moll	823.294	828.130	1.651.424
20C PONENT (EST)	Càrrega General	32	13.942	13.974
20C PONENT (EST)	Total Moll	32	13.942	13.974
20D PONENT (SUD)	Grànels Líquids	98		98
20D PONENT (SUD)	Càrrega General	245.094	233.182	478.276
20D PONENT (SUD)	Total Moll	245.192	233.182	478.374
21A COSTA	Grànels Líquids	110.145	26.082	136.227
21A COSTA	Grànels Sòlids		3.870	3.870
21A COSTA	Càrrega General	1.118.363	1.018.486	2.136.850
21A COSTA	Total Moll	1.228.508	1.048.438	2.276.946
22A CONTRADIC (NORD)	Grànels Líquids	69.801	5.788	75.588
22A CONTRADIC (NORD)	Grànels Sòlids	281.864		281.864
22A CONTRADIC (NORD)	Total Moll	351.665	5.788	357.452
22B CONTRADIC (EST)	Grànels Sòlids		1.192.917	1.192.917
22B CONTRADIC (EST)	Total Moll		1.192.917	1.192.917

Moll	envàs cap5	Embarcades (tones)	Desembarcades (tones)	Total (tones)
22C CONTRADIC (SUD)	Granel Líquids		9.203	9.203
22C CONTRADIC (SUD)	Granel Sòlids	206.439	601.594	808.033
22C CONTRADIC (SUD)	Càrrega General	15.074	2.455	17.529
22C CONTRADIC (SUD)	Total Moll	221.513	613.252	834.765
23A OEST	Granel Líquids	10.140		10.140
23A OEST	Granel Sòlids	5.538	216.565	222.104
23A OEST	Càrrega General	18.100		18.100
23A OEST	Total Moll	33.778	216.565	250.344
24A SUD (NORD)	Càrrega General	231.951	44.661	276.611
24A SUD (NORD)	Total Moll	231.951	44.661	276.611
24B SUD (EST)	Càrrega General	957.259	287.102	1.244.362
24B SUD (EST)	Total Moll	957.259	287.102	1.244.362
24X SUD (ESPERA)	Càrrega General	4.659.071	5.846.505	10.505.577
24X SUD (ESPERA)	Total Moll	4.659.071	5.846.505	10.505.577
25B PANTALAN (PLTF. 2 NORD)	Granel Líquids	5.523	7.014	12.537
25B PANTALAN (PLTF. 2 NORD)	Total Moll	5.523	7.014	12.537
25C PANTALAN (PLTF. 3 NORD)	Granel Líquids	16.581	827.630	844.211
25C PANTALAN (PLTF. 3 NORD)	Total Moll	16.581	827.630	844.211
25D PANTALAN (PLTF. 3 SUD)	Granel Líquids	11.026	611.413	622.439
25D PANTALAN (PLTF. 3 SUD)	Total Moll	11.026	611.413	622.439
25E PANTALAN (PLTF. 2 SUD)	Granel Líquids	181.811	127.498	309.309
25E PANTALAN (PLTF. 2 SUD)	Total Moll	181.811	127.498	309.309
26A ALV. DE LA CAMPA (RO-RO)	Càrrega General	112.831	41.879	154.710
26A ALV. DE LA CAMPA (RO-RO)	Total Moll	112.831	41.879	154.710
26B ALVAREZ DE LA CAMPA B	Granel Líquids	60.728		60.728
26B ALVAREZ DE LA CAMPA B	Granel Sòlids	16.990	621.746	638.736
26B ALVAREZ DE LA CAMPA B	Càrrega General	1.300	5.704	7.004
26B ALVAREZ DE LA CAMPA B	Total Moll	79.018	627.449	706.468
27A LEPANT A	Càrrega General	134.813	66.611	201.423
27A LEPANT A	Total Moll	134.813	66.611	201.423
27B LEPANT B	Càrrega General	197		197
27B LEPANT B	Total Moll	197		197
29A PRINCEP D'ESPANYA	Càrrega General	5.660.317	5.362.337	11.022.654
29A PRINCEP D'ESPANYA	Total Moll	5.660.317	5.362.337	11.022.654
30A DARSENA SUD A	Càrrega General	169.344	310.684	480.027
30A DARSENA SUD A	Total Moll	169.344	310.684	480.027
30B DARSENA SUD B	Càrrega General	85.095	35.442	120.537
30B DARSENA SUD B	Total Moll	85.095	35.442	120.537
30C DARSENA SUD C	Càrrega General	156.586	135.504	292.091
30C DARSENA SUD C	Total Moll	156.586	135.504	292.091
31A DARSENA INTERIOR A	Càrrega General	279.870	165.450	445.320
31A DARSENA INTERIOR A	Total Moll	279.870	165.450	445.320
31B DARSENA INTERIOR B	Granel Líquids	44		44
31B DARSENA INTERIOR B	Càrrega General	139.497	13.576	153.073
31B DARSENA INTERIOR B	Total Moll	139.541	13.576	153.117
31C DARSENA INTERIOR C	Càrrega General	5.952	344	6.296
31C DARSENA INTERIOR C	Total Moll	5.952	344	6.296
32A INFLAMABLES A	Granel Líquids	36.987	2.531.609	2.568.596
32A INFLAMABLES A	Total Moll	36.987	2.531.609	2.568.596
32B INFLAMABLES B	Granel Líquids		19.014	19.014
32B INFLAMABLES B	Total Moll		19.014	19.014
32C INFLAMABLES C	Granel Líquids	22.399	529.257	551.656

Moll	envàs cap5	Embarcades (tones)	Desembarcades (tones)	Total (tones)
32C INFLAMABLES C	Total Moll	22.399	529.257	551.656
32D INFLAMABLES D	Grànels Líquids	7.275	284.521	291.796
32D INFLAMABLES D	Total Moll	7.275	284.521	291.796
32E INFLAMABLES E	Grànels Líquids	16.496	413.404	429.899
32E INFLAMABLES E	Total Moll	16.496	413.404	429.899
32F INFLAMABLES F	Grànels Líquids	66.951	1.018.224	1.085.175
32F INFLAMABLES F	Total Moll	66.951	1.018.224	1.085.175
32H INFLAMABLES H	Grànels Líquids		695.402	695.402
32H INFLAMABLES H	Total Moll		695.402	695.402
33C NOU CONTRADIC C	Grànels Líquids		4.381.893	4.381.893
33C NOU CONTRADIC C	Total Moll		4.381.893	4.381.893
99B DIQUE SUR	Grànels Líquids	27		27
99B DIQUE SUR	Càrrega General	88		88
99B DIQUE SUR	Total Moll	115		115
		19.783.183	30.761.947	50.545.130

5.2. Dàrsenes

Nombre de vaixells fondejats	-
G.T. de vaixells fondejats	-
G.T. per dies de fondeig	-

5.3. Amarradors de punta

Nombre de vaixells amarrats	1
G.T. de vaixells amarrats	12.124
G.T. per dies de vaixells amarrats	12.124

5.4. Atracades

Nombre de vaixells atracats	9.899
Metres lineals d'atraca (suma d'eslores)	1.683.939
Metres lineals per dies d'atraca	4.600

5.5. Ocupació de superfície (t/dia)

Zones	Descobertes (m²/dia)	Cobertes i obertes (m²/dia)	Tancades (m²/dia)	Totals (m²/dia)
Zona de molls	3.727,94			3.727,94
Altres zones				
TOTAL	3.727,94			3.727,94

5.6. Mitjans mecànics de terra

5.6.1. Grues

Tipus de Grues	Amb Pop		Amb cullera		Totals	
	Hores	Tones	Hores	Tones	Hores	Tones
GRUES DE PARTICULARS						
Més de 40 t	1.282	256.271	1.708	497.461	2.990	753.732
Més de 100 t			55	16.383	55	16.383
TOTAL GRUES DE PARTICULARS	1.282	256.271	1.763	513.844	3.045	770.115

5.7. Carretons elevadors

Hores.- _____ -

5.8. Cintes transportadores

Hores.- _____ -

5.9. Pales carregadores

Hores.- _____ -

5.10. Tracció de maniobres

Hores.- _____ -

5.11. Vagons

Nbre. vagons transportats _____ -

5.12. Camions

Nbre. camions entrats al port _____ -

5.13. Bàscules

Nbre. pesades	-
Tones	-

5.14. Grues flotants

Nbre. de serveis	-
Hores.-	-

5.15. Remolcadors

Nbre. de serveis	-
Hores.-	-

5.16. Escars

Nombre d'avarades	-
Tones avarades	-

5.17. Descripció de terminals i molls operatius

5.18. Dic flotant

Nbre. vaixells	13
G.T.	34.242

5.19. Barcasses

Nbre. de serveis	-
Hores.-	-

5.20. Dic sec

Nbre. vaixells	15
G.T.	229.556



6 Obres

Dins d'aquest capítol figuren les inversions en obres realitzades, total o parcialment, durant l'any 2008 per l'Autoritat Portuària de Barcelona. També s'inclou una descripció de les obres principals.



Les obres d'ampliació del Port de Barcelona estan cofinançades pel Fons de Cohesió de la Unió Europea

INTRODUCCIÓ

6.1. Obres en execució o finalitzades durant l'any

6.2. Breu descripció de les obres més importants

6 Obres

6.1. Obres en execució o finalitzades durant l'any

N.	Codi d'inversió	Nom de l'obra	Pressupost líquid aprovat	Certificat el 31/12/2007	Obra executada el 2008	Certificat a l'origen	Situació a 31/12/2008
1	PBN1A2004E001	MODIFICAT PROJECTE CONSTRUCTIU DE L'AMPLIACIÓ DEL DIC DE RECER EST	197.284.124,18	190.374.748,23	6.909.375,95	197.284.124,18	Finalitzada
2	PBN1A2010E001	MODIFICAT DIC DE RECER SUD TRAM III	109.987.930,34	102.028.215,68	7.959.714,66	109.987.930,34	Finalitzada
3	PBN1A2018E001	MODIFICAT MESURES CORRECTORES A LA LÍNIA DE COSTA FASE III D (Creació Zona Humida)	529.120,73	223.922,69	305.198,05	529.120,74	Finalitzada
4	PBN1A4024E001	PROJECTE MODIFICAT DE MOVIMENT DE PRECÀRREGUES (ACTUACIÓ 2). TERMINAL PRAT (PRECÀRREGA MOLL PRAT. FASE II)	2.113.245,10	829.688,62	1.283.556,48	2.113.245,10	Finalitzada
5	PBN1A3032A001	MODIFICAT COL-LOCACIÓ DE GEODRENS AL MOLL PRAT	2.400.000,00	2.051.104,32	348.895,68	2.400.000,00	Finalitzada
6	PBN1C9026E001	MODIFICAT AMPLIACIÓ EDIFICI PIF (AMPLIACIÓ DE L'EDIFICI DEL LLOC D'INSPECCIÓ FRONTERERA AL PORT DE BARCELONA (PIF)	948.045,42	0,00	948.045,42	948.045,42	Finalitzada
7	PBN1A4049E001	MODIFICAT TRACTAMENT DE L'EXTRADÓS (COLUMNES DE GRAVA). MOLL PRAT. FASE II	3.787.530,98	0,00	3.428.779,39	3.428.779,39	Finalitzada
8	PBN1C9002E001	TORRE DE CONTROL PORTUÀRIA	3.348.220,17	3.339.304,97	8.915,20	3.348.220,17	Liquidada
9	PBN1A9066E001	REPOSICIÓ ALINEACIÓ MÒDUL 1 DEL MOLL ADOSSAT	2.205.990,21	0,00	83.713,83	83.713,83	En execució
10	PBN1A3020E001	ATRACADA PER A VAIXELLS DE GRANEL LÍQUID	6.931.869,89	0,00	74.118,54	74.118,54	En execució
11	PBN1A9008E001	OBRES COMPLEMENTÀRIES DEL 2n MODIFICAT DEL PROJECTE DE REMODELACIÓ DEL FAR DE MONTJUÏC	659.956,39	131.823,09	0,00	131.823,09	Finalitzada
12	PBN1B2052E001	APARCAMENT TORRE DE CONTROL	499.298,70	0,00	499.004,11	499.004,11	Finalitzada
13	PBN1B2001C001	REBLIMENT, ESPLANADA I PRECÀRREGA PER A LA CONSOLIDACIÓ REBLIMENT MOLL COSTA	1.625.905,00	526.000,00	991.054,68	1.517.054,68	En execució
14	PBN1B4017E001	URBANITZACIÓ TERMINAL A	1.394.204,37	0,00	1.394.204,37	1.394.204,37	Finalitzada

N.	Codi d'inversió	Nom de l'obra	Pressupost líquid aprovat	Certificat el 31/12/2007	Obra executada el 2008	Certificat a l'origen	Situació a 31/12/2008
15	PBN1A3033E001	MORRO MOLL CONTRADIC - ERGRANSA	3.369.446,10	0,00	201.576,73	201.576,73	En execució
16	PBN1A3028E001	AMPLIACIÓ MOLL SUD	40.316.652,86	0,00	3.057.028,00	3.057.028,00	En execució
17	PBN1B4000E001	URBANITZACIÓ ÁLVAREZ DE LA CAMPA	1.756.282,69	0,00	1.756.282,69	1.756.282,69	Finalitzada
18	PBN1A3031Z001	INSTRUMENTACIÓ DE LES CAIXES DEL MOLL PRAT	732.376,73	732.354,86	21,87	732.376,73	Finalitzada
19	PBN1A4027Z001	COL.LOCACIÓ DE GEODRENS (Moll Prat Fase I Caixes 1-9) (Drenatge Vertical Fase I)	1.603.318,47	0,00	1.522.335,46	1.522.335,46	Finalitzada
20	PBN1E2001E001	AMPLIACIÓ TERMINAL FERROVIÀRIA PRÍncep ESPANYA I URBANITZACIÓ VORAL TRAM VI	1.362.499,08	1.360.361,94	2.137,14	1.362.499,08	Finalitzada
21	PBN1A4046E001	CAPA DRENANT ESPLANADA MOLL PRAT. FASE II	1.520.663,52	1.472.902,95	47.760,57	1.520.663,52	Finalitzada
22	PBN1H9006E001	HABILITACIÓ D'OFICINES	4.720.000,00	843.391,01	3.972.601,71	4.815.992,72	Finalitzada
23	PBN1A4047E001	SUBMINISTRAMENT DE MATERIAL GRANULAR PROVINENT DEL RECICLATGE DE LA CONSTRUCCIÓ	2.504.929,95	704.929,95	875.265,14	1.580.195,09	En execució
24	PBN1A3348E001	REHABILITACIÓ DEL MOLL PRAT	62.999.020,30	0,00	38.090.836,49	38.090.836,49	En execució
25	PBN1A3347G001	COMPLEMENTARI MOLL DE PALPLANXES AL MOLL ÁLVAREZ DE LA CAMPA	723.245,12	0,00	723.245,12	723.245,12	Finalitzada
26	PBN1A4048E001	TRACTAMENT D'EXTRADÓS (pedraplè), REPOSICIÓ DEL REBLIMENT I CAPA DRENANT, MOLL PRAT. FASE I (caixes 1 a 9)	3.745.145,10	0,00	3.745.145,10	3.745.145,10	Finalitzada
27	PBN1G2359F001	SERVEIS DE SEGUIMENT I CONTROL AMBIENTAL DE LES DIFERENTS OBRES CONSTITUTIVES DE LA TERMINAL DEL MOLL PRAT	612.548,00	0,00	223.705,00	223.705,00	En execució
28	PBN1G2360F001	SERVEIS D'ASSISTÈNCIA TÈCNICA PER A LA DIRECCIÓ D'OBRA DE LES DIFERENTS OBRES CONSTITUTIVES DE LA TERMINAL DEL MOLL PRAT	1.698.078,60	0,00	376.483,57	376.483,57	En execució
29	PBN1A4050E001	MOVIMENT DE PRECÀRREGUES (ACTUACIÓ 3) TERMINAL PRAT	1.947.698,88	0,00	1.947.698,88	1.947.698,88	Finalitzada
30	PBN1A4051E001	MOVIMENT DE PRECÀRREGUES (ACTUACIÓ 4) TERMINAL PRAT	1.500.541,58	0,00	1.500.541,58	1.500.541,58	Finalitzada

N.	Codi d'inversió	Nom de l'obra	Pressupost líquid aprovat	Certificat el 31/12/2007	Obra executada el 2008	Certificat a l'origen	Situació a 31/12/2008
31	PBN1A4052E001	MOVIMENT DE PRECÀRREGUES (ACTUACIÓ 5) TERMINAL PRAT	11.442.174,52	0,00	4.718.575,50	4.718.575,50	En execució
32	PBN1A2042E001	CAMPANYA SONDEIGS GEOTÈCNICS AL MOLL ADOSSAT I AMPLIACIÓ MOLL SUD	2.808.295,03	2.729.640,22	78.654,81	2.808.295,03	Finalitzada
33	PBN1A4054E001	ESPLANADA EN ZONA POSTERIOR (Categoria E-2) Terminal Prat	3.093.676,87	0,00	3.093.676,87	3.093.676,87	Finalitzada
34	PBN1A3033E002	SUBMINISTRAMENT DE 310 UNITATS DE PERFILS	2.237.521,00	0,00	2.237.521,00	2.237.521,00	Finalitzada
		<i>INTERESSOS DE PRÈSTECES PER A FINANÇAMENT D'INVERSIONS</i>			5.094.022,35		
		OBRES DE GRAN PRESSUPOST	484.409.555,88	307.348.388,53	97.499.691,94	399.754.058,12	
		SALDOS DE LIQUIDACIÓ I REVISIONS DE PREUS			37.120.323,47		
		OBRES DE PETIT PRESSUPOST			8.139.827,46		
		TOTAL			142.759.842,87		

6.2. Breu descripció de les obres més importants

Ordre	PPE	APB	Títol
1	PBN1A2004E001	OB-GP-M-0387/2001	<p>MODIFICAT PROJECTE CONSTRUCTIU DE L'AMPLIACIÓ DEL DIC DE RECER EST</p> <p>Les obres d'ampliació del Port de Barcelona dotaran el port de la capacitat suficient per atraure nous tràfics i atendre les demandes del seu entorn econòmic i industrial. L'ampliació del dic de l'Est en constitueix una part fonamental ja que permet albergar aigües protegides per construir nous molls.</p> <p>El projecte consisteix a construir un dic en talús de 2.000 m de longitud a partir d'un dragatge previ de 3 m, format per blocs de formigó en massa de 50 t que es recolzen, a partir d'un dragatge previ de 3 m, en capes successives d'escullera, amb un espatller de formigó armat coronat a la cota +12,00.</p>
2	PBN1A2010E001	OB-GP-P-0389/2001	<p>MODIFICAT DIC DE RECER SUD TRAM III</p> <p>Els treballs d'ampliació comporten la construcció de dics de recer, amb la finalitat de generar aigües arrezerades i guanyar terreny al mar.</p> <p>L'obra comprèn la construcció d'un dic en talús d'una longitud de 1.126 m, que correspon al tram final del dic Sud, amb un traçat corb, seguit d'un tram recte i d'un martell perpendicular a aquest últim. Està compost per blocs de formigó en massa de fins a 40 t al seu mantell exterior, que es recolza en successives capes d'escullera i amb un espigó de formigó en massa coronat a la cota +11,00.</p>

Ordre	PPE	APB	Títol
3	PBN1A2018E001	OB-GP-P-0463/2004	<p>MODIFICAT MESURES CORRECTORES A LA LÍNIA DE LA COSTA FASE III D (CREACIÓ DE ZONA HUMIDA)</p> <p>La Declaració d'Impacte Ambiental (DIA) del Pla Director del Port de Barcelona preveu les actuacions que s'han d'emprendre per compensar i corregir els impactes que les obres produeixen al medi ambient. Una de les mesures mediambientals adoptades ha estat la creació d'una platja al marge dret de la nova desembocadura del riu Llobregat, amb una aportació total de sorra de 3.500.000 m3. La zona interior de la nova platja, a la zona compresa entre l'arrencada de l'espigó i la mota d'aigües altes del marge dret de la nova desembocadura del riu Llobregat, es projectarà com a zona humida, compensant així, la pèrdua de la llacuna de la Podrida. Aquesta zona humida haurà de comptar amb el projecte corresponent i incorporarà les mesures necessàries per garantir la conservació dels ecosistemes naturals i artificials de la plana d'inundació del riu.</p> <p>Les obres consisteixen a crear una zona humida sobre la nova platja generada pel Port de Barcelona, també com a part de les mesures correctores a la línia de la costa. La geometria de la planta és triangular i es desenvolupa en una línia de costa d'uns 1.700 m i en una superfície d'unes 50 ha. Es modelarà el terreny amb microtopografia i es crearan sistemes de dunes i llacunes, canals de drenatge i es plantaran espècies herbàcies, arbustives i arbòries, amb la finalitat de recrear diferents comunitats projectades segons les característiques hídriques del substrat de cada zona.</p>
4	PBN1A4024E001	OB-GP-P-0566/2007	<p>PROJECTE MODIFICAT DE MOVIMENT DE PRECÀRREGUES (ACTUACIÓ 2). TERMINAL PRAT (PRECÀRREGA MOLL PRAT. FASE II)</p> <p>Com a conseqüència del trencament de la línia d'atraca del moll Prat, el Consell d'Administració de l'Autoritat Portuària de Barcelona va acordar, entre d'altres mesures, implementar una sèrie d'actuacions a curt termini, relacionades a l'apartat segon dels acords assolits al Consell d'Administració, sense perjudici d'altres actuacions o mesures, alternatives o complementàries, que es puguin plantejar.</p> <p>L'objecte del projecte és la planificació del moviment terrestre de precàrregues, en l'àmbit dels espais associats al moll Prat.</p>
5	PBN1A3032A001	OB-GP-P-0578/2007	<p>MODIFICAT COL-LOCACIÓ DE GEODRENS AL MOLL PRAT</p> <p>La col·locació dels geodrens al moll Prat és una operació prèvia i imprescindible perquè el moviment de precàrregues - Fase II del moll Prat tingui garantit el drenatge i la consolidació de les esplanades correctament.</p> <p>L'operació de col·locació de 1.200 km de geodrens, de 15 m de profunditat mitjana és una actuació prèvia al moviment de precàrregues - Fase II per garantir que el drenatge i la consolidació de les esplanades sigui l'adequat.</p>
6	PBN1C9026E001	OB-GP-M-0599/2007	<p>MODIFICAT AMPLIACIÓ DE L'EDIFICI DEL LLOC D'INSPECCIÓ FRONTERERA (PIF) AL PORT DE BARCELONA</p> <p>Les deficiències del servei actual, l'entrada en servei del short sea shipping i el previsible endarreriment de l'entrada en servei de la nova terminal, aconsellen la modificació / remodelació del PIF actual. L'obra no es limita a la millora de les oficines, sinó que comprèn l'ampliació de la zona operativa i les instal·lacions frigorífiques.</p> <p>El propòsit d'aquest projecte és ampliar les instal·lacions de l'edifici PIF, situat a la concessió de TCB, concretament al magatzem del moll Sud, mitjançant l'execució de 793 m² de superfície de sostre construït i 200 m² de terrat, amb les corresponents instal·lacions i serveis. Un cop executades les obres, el PIF disposarà d'una superfície final de sostre construït de 2.060 m² i de 345 m² de terrat.</p>
7	PBN1A4049E001	OB-GP-M-0602/2007	<p>MODIFICAT TRACTAMENT D'EXTRADÓS (COLUMNES DE GRAVA). MOLL PRAT. FASE II</p> <p>L'1 de gener de 2007, part del moll Prat Fase I va patir un accident important, que va afectar uns 660 m del mur de moll format per 16 caixes, que es van desplaçar cap a l'interior de la dàrsena a diverses distàncies, fins a un desplaçament d'uns 90 m la que més es va moure.</p> <p>Aquest desplaçament va causar també la mobilització de bona part del material de reblert, que es va dispersar per tota la dàrsena.</p> <p>L'Autoritat Portuària de Barcelona es va plantejar, des del primer moment, una estratègia d'actuació, basada en tres punts fonamentals que s'havien de dur a terme, en la mesura del possible, de forma simultània:</p> <ol style="list-style-type: none"> 1. Anàlisi de les causes de l'avaría. 2. Finalització de les parts de l'obra que no es van veure afectades per l'incident, Fase II y Fase I (caixes 1 a 9) en condicions de seguretat i en el mínim temps possible. 3. Rehabilitació de la part avariada (caixes 10 a 25), en condicions de seguretat i en el mínim temps possible. <p>L'objectiu que es pretén amb les columnes de grava és garantir que el material de reblert, situat al pedraplè de l'extradós de les caixes del moll Prat Fase II, tingui uns paràmetres resistents mínims garantits.</p>

Ordre	PPE	APB	Títol
8	PBN1C9002E001	OB-GP-P-0371/2001	<p>TORRE DE CONTROL PORTUÀRIA</p> <p>Diversos condicionants han aconsellat la posada en marxa d'un centre portuari per al control del tràfic i la coordinació dels serveis al vaixell. En primer lloc, la creixent complexitat del tràfic portuari, a causa de la suma de factors diversos com ara el creixement, l'obertura de la nova bocana -que suposarà disposar de dos canals d'accés al port- o les futures obres d'ampliació, que incrementaran significativament la longitud de les línies d'atrada i les superfícies d'aigua (zona I, fondejadors, ...).</p> <p>En segon lloc, l'edifici que actualment ocupen els pràctics, es troba en una situació precària que, a més, està afectada per la segona fase d'ampliació del moll Adossat i la nova orientació d'usos prevista, això fa necessària la reubicació d'aquest col·lectiu.</p> <p>L'obra ha consistit en la construcció de la torre de control i vigilància del Port de Barcelona i d'un edifici annex per ubicar la Corporació de Pràctics i els mariners, inclou, també, un aparcament. L'alçada de la torre és de 45 m, amb 7 plantes, de les quals les tres últimes s'han habilitat per als usos del control de la navegació portuària. L'edifici annex s'ha concebut amb estructura de formigó. El projecte inclou les instal·lacions necessàries per al funcionament correcte.</p>
9	PBN1A9066E001	OB-GP-P-0465/2004	<p>REPOSICIÓ ALINEACIÓ MÒDUL 1 DEL MOLL ADOSAT</p> <p>Com a conseqüència de la utilització del moll Adossat per al tràfic de creuers marítims i per a fer-ne una explotació adequada, cal eliminar un ro-ro existent per donar unitat al llarg del moll.</p> <p>Consisteix en la demolició de la superestructura del ro-ro, extracció de les esculleres que l'envolten, el flotament de les dues caixes que el formen i el seu fondeig al recinte portuari.</p>
10	PBN1A3020E001	OB-GP-P-0517/2005	<p>ATACADA PER A VAIXELLS DE GRANEL LÍQUID</p> <p>L'augment creixent de la manipulació de granel líquid al Port i les previsions de les futures demandes, ha impulsat l'APB a plantejar-se la construcció d'una nova atracada per a aquest tipus de vaixells.</p> <p>L'atrada s'ha previst a la cara est de l'actual terminal de granel líquid, davant la futura bocana sud del port de Barcelona.</p> <p>L'atrada s'ha dissenyat a base de caixes de formigó armat, amb un calat de 14 m.</p>
11	PBN1A9008E001	OB-GP-P-0520/2005	<p>OBRES COMPLEMENTÀRIES DEL 2n MODIFICAT DEL PROJECTE DE REMODELACIÓ DEL FAR DE MONTJUÏC</p> <p>La finalitat és la construcció d'una carretera que comuniqui el far de Montjuïc amb la vialitat urbana. Aquesta via s'haurà de dissenyar perquè hi circulin automòbils i autocars en ambdós sentits. Per aquest motiu, haurà de disposar de dos carrils amb una amplada de 3,5 m cadascun i, complementàriament, s'estudiarà la possibilitat de disposar d'un voral amb vorera per als peatons.</p> <p>El pendent màxim desitjable del traçat s'estableix en el 12%. No obstant això, en alguns trams concrets, es podrà admetre un pendent de fins al 14%.</p> <p>Actualment, s'ha executat el projecte de remodelació del far de Montjuïc. Aquesta obra ha consistit en la rehabilitació i condicionament de l'edifici per adequar-lo a les noves necessitats d'explotació.</p> <p>Complementariamente a dicha actuación se ha planteado la necesidad de mejorar su accesibilidad, teniendo en cuenta que actualmente la carretera de acceso presenta un trazado sinuoso, con pendientes muy significativas y que, adicionalmente, supone un cruce de vía de tren mediante paso a nivel sin barreras.</p>
12	PBN1B2052E001	OB-GP-P-0534/2006	<p>APARCAMENT TORRE DE CONTROL</p> <p>Per tal de dotar les instal·lacions de la Torre de Control Portuària i el seu edifici annex d'un entorn adequat a les exigències d'estacionament de vehicles i accessibilitat, és necessari ordenar el recinte assignat amb la creació d'un aparcament i la urbanització corresponent. Les actuacions previstes al projecte són: l'execució d'un aparcament per a 38 places, de dimensions 2,5 m x 5 m per plaça, cobert amb marquesines d'estructura i xapa metàl·lica, l'ordenació de 2.925 m² que conformen la zona exterior, mitjançant pavimentació amb aglomerat asfàltic dels vials interiors del recinte, l'enjardinament bàsic de la resta, enllumenat del conjunt i drenatge.</p>
13	PBN1B2001C001	OB-GP-P-0537/2006	<p>REBLIMENT, ESPLANADA I PRECÀRREGA PER A LA CONSOLIDACIÓ REBLIMENT MOLL COSTA</p> <p>Actualment, s'està construint un nou front de moll situat en una alineació paral·lela a l'actual moll de Costa, compost per caixes prefabricades de formigó armat, a les dues zones extremes de contacte amb els molls contigus, moll de Ponent Sud i moll Contradic Nord. La solució consisteix en un mur de formigó submergit. En l'obra que s'està executant també s'inclou l'extradós del moll amb una capa de material granular.</p> <p>El projecte comprèn el rebliment general a la cota +2 del moll que s'ha creat entre l'antiga i la nova alineació del moll de Costa, per formar una esplanada. Amb la finalitat d'escurejar el temps de consolidació del rebliment, es precarregarà amb terres fins a la cota +6, amb una durada mitjana estimada de 4 mesos. També s'hi inclou la prolongació d'un sobreeixidor situat a l'extrem sud del moll actual i la d'un col·lector de 800 mm de diàmetre, situat cap a la meitat del moll.</p> <p>Durant el transcurs del rebliment i la precàrrega s'aniran extraient els fangs i s'aniran aplegant en zones de l'esplanada creada fins que s'assequin.</p>

Ordre	PPE	APB	Títol
14	PBN1B4017E001	OB-GP-P-0538/2006	<p>URBANITZACIÓ TERMINAL A</p> <p>L'increment del tràfic de grans creuers i la construcció de la nova terminal marítima de creuers A al moll Adossat, comporten un condicionament de la infraestructura existent, en l'àmbit de la nova terminal A. Es tracta de dotar-la d'una qualitat especial i urbana anàloga a la d'altres terminals de creuers.</p> <p>Comprèn la urbanització d'aproximadament 300 m del moll Adossat entre la Terminal B i la concessió de l'heliport, al costat de la bocana Nord. La urbanització, de qualitats similars a les utilitzades en la resta de terminals de creuers del moll Adossat, comprèn la construcció d'un passeig central i voreres, marquesina de zones d'espera, pavimentació i tanca de delimitació de la zona d'operacions. També s'hi inclou la canalització de serveis, drenatge, il·luminació, plantació, xarxa de reg, mobiliari urbà i senyalització.</p>
15	PBN1A3033E001	OB-GP-P-0550/2006	<p>MORRO MOLL CONTRADIC - ERGRANSA</p> <p>El morro del moll del Contradic, de 240 m de longitud, està compost per dos tipus d'estructures diferents. Un primer tram de 114 m de longitud, limitrof amb el moll del contradic Nord, està constituït per una estructura de blocs de formigó, amb una superestructura de formigó ciclopi. La resta del moll, de 126 m de longitud, està compost per una estructura de caixes de formigó armat.</p> <p>L'objecte del projecte és la definició de les obres de remodelació del tram de moll de blocs de formigó, així com aquelles actuacions necessàries per a la correcta explotació del morro del moll del Contradic.</p>
16	PBN1A3028E001	OB-GP-P-0557/2006	<p>AMPLIACIÓ MOLL SUD</p> <p>Actualment i en motiu de la reordenació de les terminals de contenidors del port, és necessari emprendre un nou tram del moll Adossat d'uns 600 m de longitud. També és necessària la reubicació de les drassanes de l'àrea port-ciutat, així com la prolongació i ampliació de superfícies del moll Sud.</p> <p>Amb motiu de la reordenació de les terminals de contenidors del port, és necessari emprendre la prolongació i ampliació de superfícies del moll Sud. En el projecte constructiu ja s'han tingut en compte els condicionants d'explotació relacionats amb el pantallà de la Companyia Logística de Hidrocarburs (CLH), que obliga a mantenir permanentment dos atracades operatives durant l'execució del moll. Aquestes qüestions han provocat un increment significatiu del pressupost d'inversió respecte de les previsions recollides en Pla vigent.</p>
17	PBN1B4000E001	OB-GP-P-0562/2007	<p>URBANITZACIÓ ÀLVAREZ DE LA CAMPA</p> <p>La reordenació de les terminals de contenidors del port de Barcelona amb la finalitat d'optimitzar els espais portuaris comporta, entre altres actuacions, la reurbanització dels accessos viaris del moll Álvarez de la Campa.</p> <p>L'obra consisteix en la reurbanització dels accessos viaris al moll Álvarez de la Campa, concretament un llaç amb dues alineacions paral·leles d'uns 600 m de longitud, unides per una alineació perpendicular de 150 m. Queda inclosa en la mateixa obra l'adaptació de les dues rotondes existents, així com la de tots els brancs que hi van a parar.</p>
18	PBN1A3031Z001	OB-GP-P-0563/2007	<p>INSTRUMENTACIÓ DE LES CAIXES DEL MOLL PRAT</p> <p>Com a conseqüència del trencament d'una part del moll Prat durant la construcció, el Consell d'Administració de l'Autoritat Portuària de Barcelona, en la sessió celebrada el 31 de gener del 2007 va acordar, entre altres mesures, portar a terme una sèrie d'actuacions a curs termini relacionades amb l'apartat segon dels acords assolits pel Consell d'Administració, sense perjudici d'altres actuacions o mesures, alternatives o complementàries, que es plantegessin.</p> <p>L'objecte dels treballs és la instrumentació i verificació de cada caixa que forma part del moll Prat Fase I per poder determinar les causes de l'incident del trencament del moll Prat. Les actuacions que s'han de dur a terme demanen la instal·lació immediata d'un equipament tècnic (cadena de cèl·lules) que proporcioni dades en temps real.</p>
19	PBN1A4027Z001	OB-GP-P-0572/2007	<p>COL·LOCACIÓ DE GEODRENS AL MOLL PRAT</p> <p>Com a conseqüència del trencament d'una part del moll Prat durant la construcció, el Consell d'Administració de l'Autoritat Portuària de Barcelona, en la sessió celebrada el 31 de gener del 2007 va acordar, entre altres mesures, portar a terme una sèrie d'actuacions a curs termini relacionades amb l'apartat segon dels acords assolits pel Consell d'Administració, sense perjudici d'altres actuacions o mesures, alternatives o complementàries, que es plantegessin.</p> <p>L'operació de col·locació de 1.200 Km de geodrens, de 15 m de profunditat mitjana, és una actuació prèvia al "Moviment de Precàrregues, Fase II" per garantir que el drenatge i la consolidació de les esplanades sigui l'adequat.</p>
20	PBN1E2001E001	OB-GP-P-0581/2007	<p>AMPLIACIÓ TERMINAL FERROVIÀRIA PRÍncep D'ESPANYA I URBANITZACIÓ VORAL TRAM VI</p> <p>Per necessitats d'explotació és necessari executar l'obra "Ampliació terminal ferroviària Príncep d'Espanya", d'acord amb l'escrit remès per la Subdirecció General d'Explotació i Planificació Portuària de l'APB.</p> <p>Els treballs consisteixen en l'execució de tres actuacions de caràcter lineal a l'àrea posterior del moll Príncep d'Espanya.</p> <p>La primera d'aquestes actuacions és la implantació d'un nou traçat ferroviari de caràcter mixt al llarg d'una longitud d'uns 800 m.</p> <p>La segona és l'adequació d'un vial auxiliar annex a un tram del traçat ferroviari actual, necessari per a la logística correcta de càrrega i descàrrega de vehicles. El tram en qüestió, d'uns 450 metres, és entre l'accés d'Autoterminal i Sal Costa.</p> <p>La tercera actuació es basa en l'execució d'un carril d'uns 700 m de longitud, amb la capacitat per allotjar cues de vehicles al llarg del tram VI, entre la rotonda en la qual hi ha l'operador logístic Depósitos, Almacenes y Manipulaciones para la Exportación, S.A. (DAMEX) i la porta 29.</p>

Ordre	PPE	APB	Títol
21	PBN1A4046E001	OB-GP-P-0582/2007	<p>CAPA DRENANT ESPLANADA, MOLL PRAT. FASE II</p> <p>Com a conseqüència del trencament d'una part del moll Prat durant la construcció, el Consell d'Administració de l'Autoritat Portuària de Barcelona, en la sessió celebrada el 31 de gener del 2007 va acordar, entre altres mesures, portar a terme una sèrie d'actuacions a curs termini relacionades amb l'apartat segon dels acords assolits pel Consell d'Administració, sense perjudici d'altres actuacions o mesures, alternatives o complementàries, que es plantegessin.</p> <p>Una de les dificultats amb què s'ha trobat l'APB per fer la consolidació de les esplanades del moll Prat ha estat l'accés, atesa l'escassa qualitat i humitat dels materials provinents del dragatge. Aquest projecte consisteix en l'aportació del material necessari per generar una esplanada de treball on es podran estendre geotèxtils o altres tipus de materials que permetin accedir amb material drenant per on circuli la maquinària pesada necessària per a l'execució de l'esplanada, dels drens verticals i les precàrregues.</p>
22	PBN1A4047E001	OB-GP-P-0595/2007	<p>HABILITACIÓ D'OFICINES</p> <p>El trasllat del personal de l'APB a l'edifici del World Trade Center Barcelona (WTCB) comporta la corresponent remodelació dels espais.</p> <p>Consisteix en l'habilitació de les oficines de l'APB a l'edifici del WTCB, per tal d'acollir el personal.</p>
23	PBN1h9006E001	OB-GP-P-0596/2007	<p>SUBMINISTRAMENT DE MATERIAL GRANULAR PROVINENT DEL RECICLATGE DE LA CONSTRUCCIÓ</p> <p>Després de l'accident del moll Prat, que va tenir lloc el dia 1 de gener de 2007, el Port de Barcelona ha hagut de refer els seus plans d'execució, per tal de poder entregar la terminal en el termini més curt possible. Un dels projectes que s'ha d'executar tan aviat com sigui possible és el de la creació d'una capa drenant a l'esplanada del moll Prat, que facilitarà l'accés de maquinària pesada, la realització dels drens verticals i permetrà el drenatge horitzontal durant el procés de consolidació. Un dels components previstos per a l'execució de la capa drenant és un material granular seleccionat i amb una granulometria molt uniforme, que pot procedir del reciclatge de materials de la construcció.</p> <p>Consisteix en el subministrament de material granulat procedent del reciclatge de la construcció per utilitzar-lo en diferents obres de la terminal Prat.</p>
24	PBN1A3348E001	OB-GP-P-0598/2007	<p>REHABILITACIÓ DEL MOLL PRAT</p> <p>Com a conseqüència del trencament d'una part del moll Prat durant la construcció, el Consell d'Administració de l'Autoritat Portuària de Barcelona, en la sessió celebrada el 31 de gener del 2007 va acordar, entre altres mesures, portar a terme una sèrie d'actuacions a curs termini relacionades amb l'apartat segon dels acords assolits pel Consell d'Administració, sense perjudici d'altres actuacions o mesures, alternatives o complementàries, que es plantegessin.</p> <p>Aquest projecte defineix la recuperació i/o demolició de les caixes afectades per l'incident del moll Prat i la seva rehabilitació.</p>
25	PBN1A3347G001	OB-GP-P-0600/2007	<p>COMPLEMENTARI MOLL DE PALPLANXES AL MOLL ÀLVAREZ DE LA CAMPA</p> <p>Actualment, s'està acabant l'obra del moll de palplanxes al moll Álvarez de la Campa. Ha consistit en la construcció d'un moll de 458 m de longitud i 12 m de calat, coronat a la cota +2,50 i format per una pantalla de palplanxes tipus AZ-50.</p> <p>Durant les operacions de dragatge, al llarg de tot l'àmbit d'actuació, s'han detectat grans blocs de formigó, cadenes i restes de fàbrica al fons marí, que corresponen a l'antic moll, que majoritàriament es va fer amb caixes índies, i a les activitats que s'hi desenvolupaven. Comprèn l'extracció dels blocs de formigó i restes procedents de l'antic moll, mitjançant una gran grua de gelosia de 130 t i el dragatge per obtenir un calat de -14,70 m a la zona de canal d'accés.</p>
26	PBN1A4048E001	OB-GP-P-E601/2007	<p>TRACTAMENT D'EXTRADÓS, REPOSICIÓ DE REBLIMENT I CAPA DRENANT, MOLL PRAT. FASE I</p> <p>Després del trencament que va tenir lloc durant la construcció del moll Prat, el Consell d'Administració de l'Autoritat Portuària de Barcelona, va acordar, entre altres mesures, portar a terme una sèrie d'actuacions a curs termini relacionades amb l'apartat segon dels acords assolits pel Consell d'Administració, sense perjudici d'altres actuacions o mesures, alternatives o complementàries, que es plantegessin.</p> <p>Aquesta obra consistirà a disminuir l'empenta a l'extradós del moll Prat Fase I no afectat per les avaries. El projecte inclourà la substitució del material de rebliment per altres de característiques geotècniques més adequades.</p>
27	PBN1G2359F001	OB-GP-P-0604/2008	<p>SERVEIS DE SEGUIMENT I CONTROL AMBIENTAL DE LES DIFERENTS OBRES CONSTITUTIVES DE LA TERMINAL DEL MOLL PRAT</p> <p>Constitueix una part fonamental de les actuacions que es porten a terme a la terminal moll Prat en l'aspecte mediambiental. Es tracta d'un treball rellevant i singular, ja que a l'obra concorren un volum molt important de dragatges.</p> <p>El propòsit és la prestació de serveis d'assistència a la direcció d'obra per al seguiment i control ambiental, en l'execució de les obres corresponents a la terminal del moll Prat que depenen directament de l'APB, més concretament les obres de rehabilitació del moll Prat i totes aquelles obres relacionades amb la consolidació i habilitació del moll i/o les esplanades i espais adjacents.</p>

Ordre	PPE	APB	Títol
28	PBN1G2360F001	OB-GP-P-0605/2008	<p>SERVEIS D'ASSISTÈNCIA TÈCNICA PER A LA DIRECCIÓ D'OBRA DE LES DIFERENTS OBRES CONSTITUTIVES DE LA TERMINAL DEL MOLL PRAT</p> <p>Amb data 28 de novembre de 2007, el Consell d'Administració de l'APB va adjudicar a l'UTE FERROVIAL CYES el concurs negociat del projecte i obra de la "Rehabilitació del Moll Prat". Les obres inclouen la realització del projecte previ a l'inici de les obres. L'adjudicació va ser notificada al contractista amb data 14 de desembre de 2007. L'obra citada constitueix la part fonamental de les actuacions que s'han de dur a terme a la terminal moll Prat, especialment les de caràcter mediambiental. Es tracta de la més rellevant i singular, perquè hi concorre un volum molt important de dragatges. L'objecte és la prestació dels serveis d'assistència tècnica a la direcció d'obra pel que fa als treballs necessaris per a l'execució de la terminal del moll Prat, en concret les obres de rehabilitació del moll Prat i totes aquelles obres relacionades amb la consolidació i habilitació del moll i/o esplanades i plataformes adjacents.</p>
29	PBN1A4050E001	OB-GP-P-0606/2008	<p>MOVIMENT DE PRECÀRREGUES (ACTUACIÓ 3) TERMINAL PRAT</p> <p>Com a conseqüència del trencament d'una part del moll Prat durant la construcció, el Consell d'Administració de l'Autoritat Portuària de Barcelona, en la sessió celebrada el 31 de gener del 2007 va acordar, entre altres mesures, portar a terme una sèrie d'actuacions a curs termini relacionades amb l'apartat segon dels acords assolits pel Consell d'Administració, sense perjudici d'altres actuacions o mesures, alternatives o complementàries, que es plantegessin.</p> <p>L'objecte és la tercera actuació de les obres necessàries per aconseguir un grau de consolidació adequat dels rebliments del moll Prat. El projecte inclou només la col·locació de les terres de precàrrega, però no n'està prevista la retirada. També s'inclou el rebliment de la zona de maniobra de les caixes 11 i 12 de la Fase II i el reforçament de la mota sud amb tot-u de pedrera.</p>
30	PBN1A4051E001	OB-GP-P-0607/2008	<p>MOVIMENT DE PRECÀRREGUES (ACTUACIÓ 4) TERMINAL PRAT</p> <p>Com a conseqüència del trencament d'una part del moll Prat durant la construcció, el Consell d'Administració de l'Autoritat Portuària de Barcelona, en la sessió celebrada el 31 de gener del 2007 va acordar, entre altres mesures, portar a terme una sèrie d'actuacions a curs termini relacionades amb l'apartat segon dels acords assolits pel Consell d'Administració, sense perjudici d'altres actuacions o mesures, alternatives o complementàries, que es plantegessin.</p> <p>L'objecte del projecte és la definició de la quarta actuació de les obres necessàries per aconseguir un grau de consolidació adequat dels rebliments del moll Prat. Més concretament, fa referència a l'esplanada que correspon a les caixes 1 a 7 de la Fase I. El projecte inclou només la col·locació de les terres de precàrrega, però no n'està prevista la retirada.</p>
31	PBN1A4051E001	OB-GP-P-0608/2008	<p>MOVIMENT DE PRECÀRREGUES (ACTUACIÓ 5) TERMINAL PRAT</p> <p>Com a conseqüència del trencament d'una part del moll Prat durant la construcció, el Consell d'Administració de l'Autoritat Portuària de Barcelona, en la sessió celebrada el 31 de gener del 2007 va acordar, entre altres mesures, portar a terme una sèrie d'actuacions a curs termini relacionades amb l'apartat segon dels acords assolits pel Consell d'Administració, sense perjudici d'altres actuacions o mesures, alternatives o complementàries, que es plantegessin.</p> <p>L'objecte del projecte és la definició de la cinquena actuació de les obres necessàries per aconseguir un grau de consolidació adequat dels rebliments del moll Prat. El projecte inclou la retirada (càrrega, transport, abocament i estesa) de les terres de precàrregues existents. El material abocat i estès es col·locarà en l'espai tancat adequat a l'efecte que hi ha al sud de la terminal Prat, on es pot arribar a assolir la cota +6,50 o fins i tot més (fins a la +10,00) amb els càlculs previs d'estabilitat de les motes de tancament i situació dels rebliments que ho garanteixin.</p>
32	PBN1A2042E001	OB-GP-P-0577/2007	<p>CAMPANYA SONDEIGS GEOTÈCNICS AL MOLL ADOSSAT I AMPLIACIÓ MOLL SUD</p> <p>El Pla Director del Port de Barcelona es desenvolupa en el marc del Pla Delta i s'hi inclouen una sèrie d'actuacions en l'àmbit espacial, com ara la construcció dels dics Est i Sud. Algunes de les actuacions incloses en el Pla Director són la construcció d'un moll adossat al dic Est i la prolongació del moll Sud.</p> <p>Actualment, la reordenació de les terminals de contenidors del port fan necessari dur a terme un nou tram de moll adossat d'uns 600 m de longitud. També cal reubicar les drassanes que hi ha a l'àrea port-ciutat, així com prolongar i ampliar superfícies del moll Sud.</p> <p>L'Autoritat Portuària de Barcelona ha plantejat executar una campanya de reconeixement geotècnic, que és un pas necessari per a la redacció dels diversos projectes i que permet dimensionar correctament la cimentació de les obres de contenció (molls) així com l'estabilitat dels rebliments.</p> <p>Els treballs consisteixen en una investigació exhaustiva de les característiques geotècniques del subsòl als molls Adossat i Sud per poder projectar els nous molls i instal·lar la futura drassana de síntesi. Les obres s'estructuren en diverses fases:</p> <ol style="list-style-type: none"> 1.- Disseny, planificació i control dels treballs de reconeixement geotècnic (assaigs de camp i de laboratori). 2.- Campanya geotècnica de caracterització dels sòls, amb abast aproximat al que figura en aquest document. 3.- Interpretació de resultats. 4.- Treballs de coordinació. 5.- Redacció de memòries parcials i final dels treballs realitzats. 6.- Elaboració d'un GIS interactiu. 7.- Emmagatzematge i custòdia de les mostres i els testimonis obtinguts.

Ordre	PPE	APB	Títol
33	PBN1A4054E001	OB-GP-P-0610/2008	<p>ESPLANADA A ZONA POSTERIOR. TERMINAL PRAT</p> <p>Com a conseqüència del trencament d'una part del moll Prat durant la construcció, el Consell d'Administració de l'Autoritat Portuària de Barcelona, en la sessió celebrada el 31 de gener del 2007 va acordar, entre altres mesures, portar a terme una sèrie d'actuacions a curs termini relacionades amb l'apartat segon dels acords assolits pel Consell d'Administració, sense perjudici d'altres actuacions o mesures, alternatives o complementàries, que es plantegessin.</p> <p>L'objecte és l'adequació de la superfície posterior de la terminal Prat, amb la finalitat de generar una esplanada de categoria E-2 (segons el criteri de les Recomanacions d'Obres Marítimes)</p>
34	PBN1A3033E002	OB-GP-P-0626/2008	<p>SUBMINISTRAMENT DE 310 UNITATS DE PERFILS</p> <p>El concurs per executar el projecte "Remodelació del Morro Moll Contradic Ergransa" s'ha declarat desert en dues ocasions. La primera, a causa de la forta pujada del cost de l'acer, des de la redacció del projecte fins a la fase de licitació, i la segona, perquè no es disposava en el termini de palplanxes anàlogues a les del projecte aprovat.</p> <p>Davant de la urgència de disposar de les palplanxes per poder executar l'obra tan aviat com sigui possible, s'adjudica el subministrament a l'única empresa amb capacitat per realitzar l'entrega del material en el temps i la forma adequats perquè l'obra es pugui dur a terme correctament.</p>



7 Línees marítimes regulars

7.1. Armador/Consignatari

7.2. Àreas geogràfiques

Descripció de les àreas geogràfiques

7 Línees marítimes regulars

7.1. Armador/Consignatari

Armador	Consignatari	Ports
Espanya		
FLOTA SUARDIAZ	VAPORES SUARDIAZ	Barcelona, Las Palmas, Tenerife, Lanzarote, Sagunto, Valencia, Tarragona
UNITED EUROP. CAR CARR	AGENCIA MARITIMA CONDEMINAS	Barcelona, Vigo, Sheermes, Zeebrugge, Southamton, Vigo, Málaga, Livorno, Pireo, Derince, Gemlik, Barcelona
ISCOMAR	CONTENEMAR BARCELONA, S.A.	Barcelona, Palma de Mallorca, Barcelona
CONTENEMAR	CONTENEMAR BARCELONA, S.A.	Barcelona, Tarragona, Valencia, Alicante, Las Palmas, Tenerife, Fuerteventura, S.Cruz Palma, Barcelona
NAVIERA PINILLOS S.A.	NAVIERA PINILLOS	Barcelona, Alicante, Castellón, Las Palmas, Arrecife, Tenerife, Santa Cruz de la Palma,
NISA "NAVIMPORT INTERN. S.A."	ISAMAR (IBESMAR-SAGEMAR)	Las Palmas, Santa Cruz de Tenerife, Algeciras, Valencia, Barcelona
CIA. TRASATLANTICA	AGUNSA EUROPA, S.A.	Las Palmas, Santa Cruz de Tenerife, Algeciras, Valencia, Barcelona
CIA. TRASMEDITERRANEA	CIA. TRASMEDITERRANEA	Barcelona, Maó
CIA. TRASMEDITERRANEA	CIA. TRASMEDITERRANEA	Barcelona, Ibiza
ISCOMAR	CIA. BARCELONESA DE CONSIG.	Barcelona, Palma
EUROLINEAS MARITIMAS	EUROLINEAS MARITIMAS	Barcelona, Palma
CIA. TRASMEDITERRANEA	CIA. TRASMEDITERRANEA	Barcelona, Canarias, Tanger
CIA. TRASMEDITERRANEA	CIA. TRASMEDITERRANEA	Barcelona, Palma
CIA. TRASMEDITERRANEA	CIA. TRASMEDITERRANEA	Barcelona, Algeciras, Las Palmas
CIA. TRASMEDITERRANEA	CIA. TRASMEDITERRANEA	Barcelona, Mahón
EUROLINEAS MARITIMAS	EUROLINEAS MARITIMAS	Barcelona, Mahón
EUROLINEAS MARITIMAS	EUROLINEAS MARITIMAS	Barcelona, Ciutadella
EUROLINEAS MARITIMAS	EUROLINEAS MARITIMAS	Barcelona, Alcudia
EUROLINEAS MARITIMAS	EUROLINEAS MARITIMAS	Barcelona, Sant Antoni
EUROLINEAS MARITIMAS	EUROLINEAS MARITIMAS	Barcelona, Ibiza
CIA. TRASMEDITERRANEA	CIA. TRASMEDITERRANEA	Barcelona, Palma
CIA. TRASMEDITERRANEA	CIA. TRASMEDITERRANEA	Barcelona, Ibiza
ISCOMAR	CONTENEMAR BARCELONA, S.A.	Barcelona, Mahón
ISCOMAR	CONTENEMAR BARCELONA, S.A.	Barcelona, Ibiza
ISCOMAR	CONTENEMAR BARCELONA, S.A.	Barcelona, Mahón, Palma
FLOTA SUARDIAZ	VAPORES SUARDIAZ MEDITERRANEO, S.A.	Barcelona, Palma, Mahón
CIA. TRASMEDITERRANEA	CIA. TRASMEDITERRANEA	Barcelona, Livorno
ISCOMAR	CONTENEMAR BARCELONA, S.A.	Barcelona, Ibiza, Barcelona
ALISEAMAR	EUROPEA DE CONSIGNACIONES, S.A.	Barcelona, Valencia, Algeciras, Las Palmas, Tenerife, Barcelona
Itàlia-França (Mediterrani)		
COSCO CONTAINER LINE (COSCON)	COSCO IBERIA SHIP. AGENCY	Shanghai, Ningbo, Shekou, Hong Kong, Singapore, Port Kelang, Napoles, Genova, Fos, Barcelona, Valencia, Shanghai
CMA - CGM	CMA CGM IBERICA, S.A.	Shanghai, Ningbo, Shekou, Hong Kong, Singapore, Port Kelang, Napoles, Genova, Fos, Barcelona, Valencia, Shanghai
HAPAG-LLOYD, AG.	HAPAG-LLOYD SPAIN, S.L.	Barcelona, Port Everglades, Miami, Veracruz, Altamira, Houston, New Orleans, San Juan de P. Rico, Miami, Goia Tauro, Livorno, Genova
NAVIBULGARE/Navig. Mrtme Bulgara.	AG.MARITIMA SEA SPAIN	Barcelona, Marsella, Genova, Istanbul, Izmir, Beirut, Ambarli, Mersin
MALAYSIAN INTER.SHIP.CORP.		Barcelona, Fos, Damietta, Port Said, Singapur, Sanghai, Hong Kong, Busan, Ningbo, Shekou
ORIENT OVERSEAS CONT. LINETRANSITAINER, S.A.		Barcelona, Fos, Damietta, Port Said, Singapur, Sanghai, Hong Kong, Busan, Ningbo, Shekou
HAPAG-LLOYD, AG.	HAPAG- LLOYD SPAIN, S.L.	Barcelona, Fos, Damietta, Port Said, Singapur, Sanghai, Hong Kong, Busan, Ningbo, Shekou
NIPPON YUSEN KAISHA	COMBALIA SAGRERA	Barcelona, Fos, Damietta, Port Said, Singapur, Sanghai, Hong Kong, Busan, Ningbo, Shekou
ZIM INTEGRATED SHIPPING SERVICE	A. PEREZ Y CIA	Barcelona, Felixstowe, Rotterdam, Lagos, Tema, Abidjan, Haifa, Pireo, Genova, Livorno, Napoles, Fos, Valencia, New York, Savannah, Los Angeles, Kingston, Halifax, Taranto, Jeddah, Port Kelang, Penggarang, Haohsiung, Xiamen, Hong Kong, Lagos, Tema, Takoradi, Abdijan
CMA - CGM	CMA CGM INERICA, S.A.	Barcelona, Fos, Damietta, Jeddah, Port Kelang, Singapur, Chiwan, Shanghai, Ningbo, Hong Kong
A.P.L.	AMERICAN PRESIDENT LINES, LTD	Barcelona, Fos, Damietta, Jeddah, Port Kelang, Singapur, Chiwan, Shanghai, Ningbo, Hong Kong

Armador	Consignatari	Ports
mitsui OSK LINE	TRANSCOMA	Barcelona, Fos, Damietta, Jeddah, Port Kelang, Singapur, Chiwan, Shanghai, Ningbo, Hong Kong
HYUNDAI MARINE MERCHANT	MARITIMA DAVILA BARCELONA, S.A.	Barcelona, Fos, Damietta, Jeddah, Port Kelang, Singapur, Chiwan, Shanghai, Ningbo, Hong Kong
CONTENEMAR CNAM GROUP SPA	CONTENEMAR BARCELONA, S.A. TRANSCOMA	Barcelona, Marsella, Valencia, Casablanca, Barcelona Barcelona, Argel, Oran, Marsella,
UNITED EUROP. CAR CARR	AGENCIA MARITIMA CONDEMINAS	Barcelona, Vigo, Sheermes, Zeebrugge, Southamton, Vigo, Málaga, Livorno, Pireo, Derince, Gemlik, Barcelona
CMA - CGM	CMA CGM IBERICA, S.A.	Barcelona, Fos, Genova, Marsaxlokk, Damietta, Port Kelang, Hong Kong, Pusan, Quindao, Shanghai, Ningbo, Hong Kong, Chiwan, Port Kelang
ISCOMAR	CONTENEMAR BARCELONA, S.A.	Barcelona, Valencia, Marsella, Oran, Argel, Barcelona
MAERSK LINE A.P. MOLLER	INTRAMEDITERRANEO	Barcelona, Fos, Algeciras, Valencia, Alicante, Fos Sur Mer, Livorno, Genova, Goia Tauro, Suez, Salalah, Jebel Ali, Tanjung Pelapas, Hong Kong, Kaosiung, Xiamen, Ningbo, Shanghai, Yantian, Yokohama, Nagoya, Shimizu
HAPAG-LLOYD, AG.	HAPAG-LLOYD SPAIN, S.L.	Barcelona, Valencia, Cartagena, Manzanillo, Long Beach, Oakland, Vancouver, Portland, Manzanillo, Puerto Quetzal, Caucedo, Goia Tauro, Livorno, Genova, Fos, Barcelona
NEPTUNE SHIPPING AGENCIES	NEPTUNE BARCELONA	Barcelona, Koper, El Pireo, Derince, Yenikoy, Borusan, Izmir, Livorno, Marsella, Valencia, Argel, Casablanca
FAST LINE c/o DEMLINE MANAG.	UNIVERSAL MARITIMA	Barcelona, Castellon, Marsella, Limassol, Alexandria, Port Said, Beirut, Lattakia
UNITED ARAB SHIPPING COMPANY	ROCA NEPTUNE, S.A.	Barcelona, Valencia, New York City, Norfolk, Savannah, Valencia, Genova, Gioia Tauro, Suez, Aqaba, Jeddah, Khorfakkan, Karachi, Mundra, Nava Sheva, Jebel Ali, Jeddah, Suez, Dekhezla, Gioia Tauro, La Spezia, Fos Sur Mer
BORCHARD LINES LTD.	MARMEDSA	Barcelona, Marsella, Genova, Salerno, Ashdod, Haifa, Alexandria, Limassol, Pireo, Estambul, Izmir
EVERGREEN LINE	EVERGREEN SHIPPING SPAIN, S.L.	Taranto, Sued, Colombo, Tanjung Pelepas, Yantian, Hong Kong, Kaohsiung, Ningbo, Shanghai, Osaka, Tokyo, Barcelona
ITALIA MARITIMA	GLOBAL CONTAINER SERVICE	Taranto, Sued, Colombo, Tanjung Pelepas, Yantian, Hong Kong, Kaohsiung, Ningbo, Shanghai, Osaka, Tokyo, Barcelona
COMANAV	SAMUEL M. BULL, S.A.	Casablanca, La Spezia, Barcelona, Casablanca.
NAVALE DELMAS	MACANDREWS S.A.	Barcelona, Marsella, Dakar, Conakry, Abibjan, Tema, Tincan/Lagos
HAMBURG SUD	BERGE MARITIMA, S.A.	Las Palmas, Barcelona, Genova, Livorno, Fos, Valencia, Rio de Janeiro, Santos, Paranagua, Buenos Aires, Montevideo, Rio Grande, San Francisco do Sul, Salvador
ZIM INTEGRATED SHIPPING SERVICE	A. PEREZ Y CIA	Las Palmas, Barcelona, Genova, Livorno, Fos, Valencia, Rio de Janeiro, Santos, Paranagua, Buenos Aires, Montevideo, Rio Grande, San Francisco do Sul, Salvador
CIA LIBRA DE NAVEGAÇÃO	UNIVERSAL MARITIMA	Las Palmas, Barcelona, Genova, Livorno, Fos, Valencia, Rio de Janeiro, Santos, Paranagua, Buenos Aires, Montevideo, Rio Grande, San Francisco do Sul, Salvador
IGNAZIO MESSINA AND CO., SPA	WECO AGENCIA MARÍTIMA	Napoles, Genova, Marsella, Sete, Barcelona, Castellon, Dakar, Conakry, Abidjan, Douala, Takoradi, Lagos, San Pedro
MEDEX CONT. SERVICE LTD.	INTRAMEDITERRANEO	Barcelona, Valencia, Goia Tauro, Tunes, Malta
K LINE	BERGE MARITIMA, S.A.	Ashdod, Livorno, Barcelona, Zeebrugge, Southampton, Altamira, Veracruz, Galveston, Jacksonville, Baltimore, Newark
K LINE	A.M. CONDEMINAS	Ashdod, Livorno, Barcelona, Zeebrugge, Southampton, Altamira, Veracruz, Galveston, Jacksonville, Baltimore, Newark
TRANSPORTS SAM	TRANSITAINER, S.A.	Vado Ligure, Valencia, Barranquilla, Turbo, Moin, Rio Haina, Lisboa, Barcelona, Vado Ligure
WALLENIUS WILHEMSEN	AG. MARITIMA ESPAÑOLA EVGE	Bremerhaven, Southampton, Antwerp, Barcelona, Baltimore, Charleston, Beaumont, Napoli, Haifa, Izmir, Burgas, Aqaba, Jeddah, Port Qabas, Abu Dhabi, Dubai, Bahrain, Doha, Damman, Kuwait
LD LINES (LOUIS DREYFUS L.)	EUROPEA DE CONSIGNACIONES, S.A.	Barcelona, Marsella, Argel
NISA "NAVIMPORT INTERN. S.A."	IBESMAR-SAGEMAR, S.A.	Barcelona, Valencia, Argel, Oran, Marsella, Barcelona
NIPPON YUSEN KAISHA	CIAL COMBALIA SAGRERA	Nagoya, Singapur, Laem Chabang, Nhava Sheva, Pireo, Goia Tauro, Savona, Livorno, Barcelona, Argel, Gibraltar, Bristol, Bremerhaven, Zeebrugge, Amberes, Southampton, Savona, Jeddah, Abu Dhabi, Dubai, Qatar, Kuwait, Nagoya

Armador	Consignatari	Ports
MEDITERRANEAN SHIPP. CO	MEDITERRANEAN SHIPP. CO.	Barcelona, Valencia, Bejaia, Oran, Tunis, Misurata, Trípoli, Pireus, Thessaloniki, Beirut, Mersin, Pireo, Beirut, Mersin, Istambul, Izmir, Gemlik, Thessaloniki, Jeddah, Jebel Ali, Dubai, Singapur, Chiwan, Hong Kong, Shanghai, Qinhuangdao, Busan, Ningbo, Goia Tauro, Napoles, La Spezia, Fos, Brasil, Santos, Buenos Aires, Itajai, Montevideo, Vitoria, Rio Grande, Rio Janeiro, Salvador Bahia, Port Everglades (FL), Freeport (Grand Bahama), Veracruz, Altamira, Houston, Savannah, Boston, New York, Baltimore, Norfolk, Las Palmas, Dakar, Capetown, Port Elisabeth, Durban
SHIPPING INDIA CORP. LTD	A.M. CONDEMINAS	Colombo, Nhava Sheva, Suez, Port Said, Barcelona, Felixstowe, Hamburgo, Rotterdam, Genova, Colombo
YANG MING LINE	CATALANA DEL MAR, S.A.	Colombo, Nhava Sheva, Suez, Port Said, Barcelona, Felixstowe, Hamburgo, Rotterdam, Genova, Colombo
K LINE	BERGE MARITIMA, S.A.	Colombo, Nhava Sheva, Suez, Port Said, Barcelona, Felixstowe, Hamburgo, Rotterdam, Genova, Colombo
MALAYSIAN INTER.SHIP.CORP.	MILS-MEDITERRANEAN INT. LOGIT.	Colombo, Nhava Sheva, Suez, Port Said, Barcelona, Felixstowe, Hamburgo, Rotterdam, Genova, Colombo
INT. MAR. TRANSPORT S.I.U.S DI NAVIGACIONE	VAPORES SUARDIAZ MEDITERRANEO AGENCIA MARITIMA CONDEMINAS	Barcelona, Valencia, Casablanca, Genova, Barcelona Barcelona, Valencia, Casablanca, Genova, Barcelona
CCNI CIA. CHILENA DE NAV. INTERN	AGUNSA EUROPA, S.A.	Livorno, Genova, Barcelona, Valencia, San Juan, La Guaira, Puerto Cabello, Cartagena, Guayaquil, Callao, Iquique, San Antonio, Christobal Outports
CSAV SHIPPING	CSAV AGENCIA MARITIMA	Livorno, Genova, Barcelona, Valencia, San Juan, La Guaira, Puerto Cabello, Cartagena, Guayaquil, Callao, Iquique, San Antonio, Christobal Outports
TURKON CONTAINER	MARITIMA DAVILA, S.A.	Barcelona, Marsella, Genova, Istambul, Gemlik, Istambul, Izmir, Barcelona, Felixstowe, Hamburgo, Antwerpen
MARUBA	MARMEDSA	Barcelona, Vitoria, Rio de Janeiro, Santos, Salvador, Pecem, Sao Francisco do Sul, Paranagua, Rio Grande, Buenos Aires, Montevideo, Valencia, Genova, Livorno
COSTA CONTAINER LINE	TRANSITAINER, S.A.	Barcelona, Vitoria, Rio de Janeiro, Santos, Salvador, Pecem, Sao Francisco do Sul, Paranagua, Rio Grande, Buenos Aires, Montevideo, Valencia, Genova, Livorno
GRIMALDI GROUP NAPOLI	GRIMALDI LOGISTICA ESPAÑA	Barcelona, Valencia, Marsaxlokk, Pireo, Limassol, Ashood, Gemlik, Savona, Salerno, Livorno, Barcelona
CHINA SHIPPING CONTAINER LINES	CHINA SHIPPING (SPAIN) AGENCY	Shanghai, Ningbo, Yantian, Hong Kong, Chiwan, Port Kelang, Damietta, Ashdod, Haifa, Napoles, Genova, Barcelona, Valencia, Valencia, Halifax, Norfolk, New York, Savannah, Miami, Los Angeles, Shanghai
ISLAMIC REPUBLIC OF IRAN (IRISL)	A.M. SEA SPAIN, S.A.	Shanghai, Ningbo, Yantian, Hong Kong, Chiwan, Port Kelang, Damietta, Ashdod, Haifa, Napoles, Genova, Barcelona, Valencia, Valencia, Halifax, Norfolk, New York, Savannah, Miami, Los Angeles, Shanghai
MARFRET MARSEILLE	AG. MARITIMA ESPAÑOLA EVGE	Algeciras, Valencia, Sete, Genova, Livorno, Barcelona, Algeciras, Fort de France, Base Terre, Ponte à Pitre, San Juan, Rio Haina, Manzanillo, Cartagena, Puerto Cabello, La Guaira
CMA - CGM	CMA - CGM IBERICA, S.A.	Algeciras, Valencia, Sete, Genova, Livorno, Barcelona, Algeciras, Fort de France, Base Terre, Ponte à Pitre, San Juan, Rio Haina, Manzanillo, Cartagena, Puerto Cabello, La Guaira
ILVA S.P.A.	AMP SHIPPING SYSTEMS, S.L.	Thessaloniki, Taranto, Genova, Savona, Porto Nogaro, Barcelona
ILVA S.P.A.	INTRAMEDITERRANEO	Thessaloniki, Taranto, Genova, Savona, Porto Nogaro, Barcelona
CMA - CGM	CMA-CGM IBERICA, S.A.	Barcelona, Marsella, Argel, Oran, Bejaia, Skikda, Annaba, Rades
EMES LINE SHIPPING	CONSIGMAR	Barcelona, Castellón, Valencia, La Spezia, Thessaloniki, Marport, Izmir, Istambul, Haydarpara
MELFI MARINE CORP. S.A.	PEREZ Y CIA.	Barcelona, Valencia, Napoles, Genova, Livorno, Habana, Halifax
UNITED FEEDER SERVICE	MARMEDSA	Barcelona, Valletta, Marsaxlokk, Alexandria, Ashood, Haifa, Valencia, Barcelona
HANJIN SHIPPING CO LTD	HANJIN SPAIN, S.A.	Barcelona, Port Said, Port Kelang, Hong Kong, Kaohsiung, Shanghai, Ningbo, Singapur, Port Said, Napoli, La Spezia, Barcelona
GRANDI NAVI VELOCI, S.P.A.	AG. MARITIMA CONDEMINAS	Genova, Barcelona, Genova
ATLANTICA SPA DI NAVIGAZIONE	CIA. TRASMEDITERRANEA	Barcelona, Civitavecchia
CIA. TRASMEDITERRANEA	CIA. TRASMEDITERRANEA	Barcelona, Livorno

Mediterrani Or.-Mar Negre-Caspi

Armador	Consignatari	Ports
NAVIBULGARE/Navig. Mrtme Bulgara.	AG.MARITIMA SEA SPAIN	Barcelona, Marsella, Genova, Istanbul, Izmir, Beirut, Ambarli, Mersin
MALAYSIAN INTER.SHIP.CORP.	DEEP SEA SHIPPING SL.	Barcelona, Fos, Damietta, Port Said, Singapur, Sanghai, Hong Kong, Busan, Ningbo, Shekou
ORIENT OVERSEAS CONT. LINE	TRANSITARINER, S.A.	Barcelona, Fos, Damietta, Port Said, Singapur, Sanghai, Hong Kong, Busan, Ningbo, Shekou
HAPAG-LLOYD, AG.	HAPAG- LLOYD SPAIN, S.L.	Barcelona, Fos, Damietta, Port Said, Singapur, Sanghai, Hong Kong, Busan, Ningbo, Shekou
NIPPON YUSEN KAISHA	COMBALIA SAGRERA	Barcelona, Fos, Damietta, Port Said, Singapur, Sanghai, Hong Kong, Busan, Ningbo, Shekou
ZIM INTEGRATED SHIPPING SERVICE	A. PEREZ Y CIA	Barcelona, Felixstowe, Rotterdam, Lagos, Tema, Abidjan, Haifa, Pireo, Genova, Livorno, Napoles, Fos, Valencia, New York, Savannah, Los Angeles, Kingston, Halifax, Taranto, Jeddah, Port Kelang, Penggarang, Haohsiung, Xiamen, Hong Kong, Lagos, Tema, Takoradi, Abdijan
CMA - CGM	CMA CGM INERICA, S.A.	Barcelona, Fos, Damietta, Jeddah, Port Kelang, Singapur, Chiwan, Shanghai, Ningbo, Hong Kong
A.P.L.	AMERICAN PRESIDENT LINES, LTD	Barcelona, Fos, Damietta, Jeddah, Port Kelang, Singapur, Chiwan, Shanghai, Ningbo, Hong Kong
MITSUI OSK LINE	TRANSCOMA	Barcelona, Fos, Damietta, Jeddah, Port Kelang, Singapur, Chiwan, Shanghai, Ningbo, Hong Kong
HYUNDAI MARINE MERCHANT	MARITIMA DAVILA BARCELONA, S.A.	Barcelona, Fos, Damietta, Jeddah, Port Kelang, Singapur, Chiwan, Shanghai, Ningbo, Hong Kong
UNITED EUROP. CAR CARR	AGENCIA MARITIMA CONDEMINAS	Barcelona, Vigo, Sheermes, Zeebrugge, Southamton, Vigo, Málaga, Livorno, Pireo, Derince, Gemlik, Barcelona
CMA - CGM	CMA CGM IBERICA, S.A.	Barcelona, Fos, Genova, Marsaxlokk, Damietta, Port Kelang, Hong Kong, Pusan, Quindao, Shanghai, Ningbo, Hong Kong, Chiwan, Port Kelang
NEPTUNE SHIPPING AGENCIES	NEPTUNE BARCELONA	Barcelona, Koper, El Pireo, Derince, Yenikoy, Borusan, Izmir, Livorno, Marsella, Valencia, Argel, Casablanca
UNITED ARAB SHIPPING COMPANY	ROCA NEPTUNE, S.A.	Barcelona, Valencia, New York City, Norfolk, Savannah, Valencia, Genova, Gioia Tauro, Suez, Aqaba, Jeddah, Khorfakkan, Karachi, Mundra, Nava Sheva, Jebel Ali, Jeddah, Suez, Dekhezla, Gioia Tauro, La Spezia, Fos Sur Mer
BORCHARD LINES LTD.	MARMEDSA	Barcelona, Marsella, Genova, Salerno, Ashdod, Haifa, Alexandria, Limassol, Pireo, Estambul, Izmir
MEDEX CONT. SERVICE LTD.	INTRAMEDITERRANEO	Barcelona, Valencia, Gioia Tauro, Tunes, Malta
K LINE	BERGE MARITIMA, S.A.	Ashdod, Livorno, Barcelona, Zeebrugge, Southampton, Altamira,Veracruz, Galveston, Jacksonville, Baltimore, Newark
K LINE	A.M. CONDEMINAS	Ashdod, Livorno, Barcelona, Zeebrugge, Southampton, Altamira,Veracruz, Galveston, Jacksonville, Baltimore, Newark
WALLENUS WILHEMSEN	AG. MARITIMA ESPAÑOLA EVGE	Bremerhaven, Souhampton, Antwerp, Barcelona, Baltimore, Charleston,Beaumont, Napoli, Haifa, Izmir, Burgas, Aqaba, Jeddah, Port Qabas, Abu Dhabi, Dubai, Bahrain, Doha, Damman, Kuwait
EUKOR CAR CARRIERS INC.	BERGE MARITIMA, S.A.	Bremerhaven, Souhampton, Antwerp, Barcelona, Baltimore, Charleston,Beaumont, Napoli, Haifa, Izmir, Burgas, Aqaba, Jeddah, Port Qabas, Abu Dhabi, Dubai, Bahrain, Doha, Damman, Kuwait
MITSUI OSK LINE	TRANSCOMA	Barcelona, Valencia, Argel, Lisboa, Setubal, Santander, Amberes, Rotterdam, Bremerhaven, Bristol, Pireo, Livorno, Jeddah, Singapur, Jokohama, Toyohashi, Kobe, Hiroshima, Nakanoseki, Nagoya, Yokkaichi
MITSUI OSK LINE	TRANSCOMA	Derince, Barcelona, Argel, Santander, Dublin, Zeebrugge, Amsterdam, Rotterdam, Newcastle, Southampton, Le Havre, Vigo, Tarragona, Barcelona, Livorno, Pireo, Derince
NIPPON YUSEN KAISHA	CIAL COMBALIA SAGRERA	Nagoya, Singapur, Laem Chabang, Nhava Sheva, Pireo, Gioia Tauro, Savona, Livorno, Barcelona, Argel, Gibraltar, Bristol, Bremerhaven, Zeebrugge, Amberes, Southampton, Savona, Jeddah, Abu Dhabi, Dubai, Qatar, Kuwait, Nagoya

Armador	Consignatari	Ports
MEDITERRANEAN SHIPP. CO	MEDITERRANEAN SHIPP. CO.	Barcelona, Valencia, Bejaia, Oran, Tunis, Misurata, Trípoli, Pireus, Thessaloniki, Beirut, Mersin, Pireo, Beirut, Mersin, Istambul, Izmir, Gemlik, Thessaloniki, Jeddah, Jebel Ali, Dubai, Singapur, Chiwan, Hong Kong, Shanghai, Qinhuangdao, Busan, Ningbo, Goia Tauro, Napoles, La Spezia, Fos, Brasil, Santos, Buenos Aires, Itajai, Montevideo, Vitoria, Rio Grande, Rio Janeiro, Salvador Bahia, Port Everglades (Fl.), Freeport (Grand Bahama), Veracruz, Altamira, Houston, Savannah, Boston, New York, Baltimore, Norfolk, Las Palmas, Dakar, Capetown, Port Elisabeth, Durban
SHIPPING INDIA CORP. LTD	A.M. CONDEMINAS	Colombo, Nhava Sheva, Suez, Port Said, Barcelona, Felixstowe, Hamburgo, Rotterdam, Genova, Colombo
YANG MING LINE	CATALANA DEL MAR, S.A.	Colombo, Nhava Sheva, Suez, Port Said, Barcelona, Felixstowe, Hamburgo, Rotterdam, Genova, Colombo
K LINE	BERGE MARITIMA, S.A.	Colombo, Nhava Sheva, Suez, Port Said, Barcelona, Felixstowe, Hamburgo, Rotterdam, Genova, Colombo
MALAYSIAN INTER.SHIP.CORP.	MILS-MEDITERRANEAN INT. LOGIT.	Colombo, Nhava Sheva, Suez, Port Said, Barcelona, Felixstowe, Hamburgo, Rotterdam, Genova, Colombo
TURKON CONTAINER	MARITIMA DAVILA, S.A.	Barcelona, Marsella, Genova, Istambul, Gemlik, Istambul, Izmir, Barcelona, Felixstowe, Hamburgo, Antwerpen
GRIMALDI GROUP NAPOLI	GRIMALDI LOGISTICA ESPAÑA	Barcelona, Valencia, Marsaxlokk, Pireo, Limassol, Ashood, Gemlik, Savona, Salerno, Livorno, Barcelona
CHINA SHIPPING CONTAINER LINES	CHINA SHIPPING (SPAIN) AGENCY	Shanghai, Ningbo, Yantian, Hong Kong, Chiwan, Port Kelang, Damietta, Ashdod, Haifa, Napoles, Genova, Barcelona, Valencia, Valencia, Halifax, Norfolk, New York, Savannah, Miami, Los Angeles, Shanghai
ISLAMIC REPUBLIC OF IRAN (IRISL)	A.M. SEA SPAIN, S.A.	Shanghai, Ningbo, Yantian, Hong Kong, Chiwan, Port Kelang, Damietta, Ashdod, Haifa, Napoles, Genova, Barcelona, Valencia, Valencia, Halifax, Norfolk, New York, Savannah, Miami, Los Angeles, Shanghai
ILVA S.P.A.	AMP SHIPPING SYSTEMS, S.L.	Thessaloniki, Taranto, Genova, Savona, Porto Nogaro, Barcelona
ILVA S.P.A.	INTRAMEDITERRANEO	Thessaloniki, Taranto, Genova, Savona, Porto Nogaro, Barcelona
EMES LINE SHIPPING	CONSIGMAR	Barcelona, Castellón, Valencia, La Spezia, Thessaloniki, Marport, Izmir, Istambul, Haydarpasa
UNITED FEEDER SERVICE	MARMEDSA	Barcelona, Valletta, Marsaxlokk, Alexandria, Ashood, Haifa, Valencia, Barcelona
HANJIN SHIPPING CO LTD	HANJIN SPAIN, S.A.	Barcelona, Port Said, Port Kelang, Hong Kong, Kaohsiung, Shanghai, Ningbo, Singapur, Port Said, Napoli, La Spezia, Barcelona
ISLAMIC REPUBLIC OF IRAN (IRISL)	A.M. SEA SPAIN, S.A.	Barcelona, Malta, Bandar Abbas, Dubai, Karachi, Nhava Sheva
EMES LINE SHIPPING	CONSIGMAR	Barcelona, Oran, Argel, Haydarpasa, Izmir, Valencia, Castellón
EMES LINE SHIPPING	CONSIGMAR	Barcelona, Túnez, Pireo, Alexandria, Haydarpasa, Izmir, Valencia, Castellón, Barcelona
América del Nord (EUA) Atlántic		
HAPAG-LLOYD, AG.	HAPAG LLOYD SPAIN	Barcelona, Port Everglades, Miami, Veracruz, Altamira, Houston, New Orleans, San Juan de P. Rico, Miami, Goia Tauro, Livorno, Genova
ZIM INTEGRATED SHIPPING SERVICE	A. PEREZ Y CIA	Barcelona, Felixstowe, Rotterdam, Lagos, Tema, Abidjan, Haifa, Pireo, Genova, Livorno, Napoles, Fos, Valencia, New York, Savannah, Los Angeles, Kingston, Halifax, Taranto, Jeddah, Port Kelang, Penggarang, Haohsiung, Xiamen, Hong Kong, Lagos, Tema, Takoradi, Abidjan
FAST LINE c/o DEMLINE MANAG.	UNIVERSAL MARITIMA	Barcelona, Castellón, Marsella, Limassol, Alexandria, Port Said, Beirut, Lattakia
UNITED ARAB SHIPPING COMPANY	ROCA NEPTUNE, S.A.	Barcelona, Valencia, New York City, Norfolk, Savannah, Valencia, Genova, Gioia Tauro, Suez, Aqaba, Jeddah, Khorfakkan, Karachi, Mundra, Nava Sheva, Jebel Ali, Jeddah, Suez, Dekhezla, Gioia Tauro, La Spezia, Fos Sur Mer
HANJIN SHIPPING CO LTD	HANJIN SPAIN, S.A.	Barcelona, Valencia, New York, Norfolk, Savannah
K LINE	BERGE MARITIMA, S.A.	Ashdod, Livorno, Barcelona, Zeebrugge, Southampton, Altamira, Veracruz, Galveston, Jacksonville, Baltimore, Newark
K LINE	A.M. CONDEMINAS	Ashdod, Livorno, Barcelona, Zeebrugge, Southampton, Altamira, Veracruz, Galveston, Jacksonville, Baltimore, Newark

Armador	Consignatari	Ports
WALLENIUS WILHEMSEN	AG. MARITIMA ESPAÑOLA EVGE	Bremerhaven, Souhampton, Antwerp, Barcelona, Baltimore, Charleston,Beaumont, Napoli, Haifa, Izmir, Burgas, Aqaba, Jeddah, Port Qabas, Abu Dhabi, Dubai, Bahrain, Doha, Damman, Kuwait
EUKOR CAR CARRIERS INC.	BERGE MARITIMA, S.A.	Bremerhaven, Souhampton, Antwerp, Barcelona, Baltimore, Charleston,Beaumont, Napoli, Haifa, Izmir, Burgas, Aqaba, Jeddah, Port Qabas, Abu Dhabi, Dubai, Bahrain, Doha, Damman, Kuwait
MEDITERRANEAN SHIPP. CO	MEDITERRANEAN SHIPP. CO.	Barcelona, Valencia, Bejaia, Oran, Tunis, Misurata, Trípoli, Pireus, Thessaloniki, Beirut, Mersin, Pireo, Beirut, Mersin, Istanbul, Izmir, Gemlik, Thessaloniki, Jeddah, Jebel Ali, Dubai, Singapur, Chiwan, Hong Kong, Shanghai, Qinhuangdao, Busan,Ningbo, Goia Tauro, Napoles, La Spezia, Fos, Brasil, Santos, Buenos Aires, Itajai, Montevideo, Vitoria, Rio Grande, Rio Janeiro, Salvador Bahia, Port Everglades (Fl.), Freeport (Grand Bahama), Veracruz, Altamira, Houston, Savannah, Boston, New York, Baltimore, Norfolk, Las Palmas, Dakar, Capetown, Port Elisabeth, Durban
CHINA SHIPPING CONTAINER LINES	CHINA SHIPPING (SPAIN) AGENCY	Shanghai, Ningbo, Yantian, Hong Kong, Chiwan, Port Kelang, Damietta, Ashdod, Haifa,Napoles, Genova, Barcelona, Valencia, Valencia, Halifax, Norfolk, New York, Savannah, Miami, Los Angeles, Shanghai
ISLAMIC REPUBLIC OF IRAN (IRISL)	A.M. SEA SPAIN, S.A.	Shanghai, Ningbo, Yantian, Hong Kong, Chiwan, Port Kelang, Damietta, Ashdod, Haifa,Napoles, Genova, Barcelona, Valencia, Valencia, Halifax, Norfolk, New York, Savannah, Miami, Los Angeles, Shanghai
América del Nord (EUA) Pacífic		
HAPAG-LLOYD, AG.	HAPAG-LLOYD SPAIN, S.L.	Barcelona, Valencia, Cartagena, Manzanillo, Long Beach, Oakland, Vancouver, Portland, Manzanillo, Puerto Quetzal, Caucedo, Goia Tauro, Livorno, Genova, Fos, Barcelona
CHINA SHIPPING CONTAINER LINES	CHINA SHIPPING (SPAIN) AGENCY	Shanghai, Ningbo, Yantian, Hong Kong, Chiwan, Port Kelang, Damietta, Ashdod, Haifa,Napoles, Genova, Barcelona, Valencia, Valencia, Halifax, Norfolk, New York, Savannah, Miami, Los Angeles, Shanghai
ISLAMIC REPUBLIC OF IRAN (IRISL)	A.M. SEA SPAIN, S.A.	Shanghai, Ningbo, Yantian, Hong Kong, Chiwan, Port Kelang, Damietta, Ashdod, Haifa,Napoles, Genova, Barcelona, Valencia, Valencia, Halifax, Norfolk, New York, Savannah, Miami, Los Angeles, Shanghai
Àfrica del Nord		
HOLLAND MAAS	AG. MARITIMA ESPAÑOLA EVGE	Barcelona, Valencia, Casablanca, Barcelona
CONTENEMAR	CONTENEMAR BARCELONA, S.A.	Barcelona, Marsella, Valencia, Casablanca, Barcelona
CNAM GROUP SPA	TRANSCOMA	Barcelona, Argel, Oran, Skikda, Annaba, Bejaia, Marsella, Valencia, Alicante, Castellón, Barcelona
CNAM GROUP SPA	TRANSCOMA	Barcelona, Argel, Oran, Marsella,
GRANDI NAVI VELOCI, S.P.A.	CIA. TRASMEDITERRANEA	Barcelona, Tánger, Barcelona
ISCOMAR	CONTENEMAR BARCELONA, S.A.	Barcelona, Valencia, Marsella, Oran, Argel, Barcelona
CIE.TUNISIEN.NAV.(COTUNAV)	ROMEU & CIA	Tunez, Barcelona, Tunez
COMANAV	SAMUEL M. BULL,S.A.	Casablanca, La Spezia, Barcelona, Casablanca.
MEDEX CONT. SERVICE LTD.	INTRAMEDITERRANEO	Barcelona, Valencia, Goia Tauro, Tunez, Malta
LD LINES (LOUIS DREYFUS L.)	EUROPEA DE CONSIGNACIONES, S.A.	Barcelona, Marsella, Argel
FLOTA SUARDIAZ	VAPORES SUARDIAZ MEDITERRANEO	Barcelona, Casablanca, Tarragona
NISA "NAVIMPORT INTERN. S.A."	IBESMAR-SAGEMAR, S.A.	Barcelona, Valencia, Argel, Oran, Marsella, Barcelona
MEDITERRANEAN SHIPP. CO	MEDITERRANEAN SHIPP. CO.	Barcelona, Valencia, Bejaia, Oran, Tunis, Misurata, Trípoli, Pireus, Thessaloniki, Beirut, Mersin, Pireo, Beirut, Mersin, Istanbul, Izmir, Gemlik, Thessaloniki, Jeddah, Jebel Ali, Dubai, Singapur, Chiwan, Hong Kong, Shanghai, Qinhuangdao, Busan,Ningbo, Goia Tauro, Napoles, La Spezia, Fos, Brasil, Santos, Buenos Aires, Itajai, Montevideo, Vitoria, Rio Grande, Rio Janeiro, Salvador Bahia, Port Everglades (Fl.), Freeport (Grand Bahama), Veracruz, Altamira, Houston, Savannah, Boston, New York, Baltimore, Norfolk, Las Palmas, Dakar, Capetown, Port Elisabeth, Durban
INT. MAR. TRANSPORT	VAPORES SUARDIAZ MEDITERRANEO	Barcelona, Valencia, Casablanca, Genova, Barcelona
S.I.U.S DI NAVEGACIONE	AGENCIA MARITIMA CONDEMINAS	Barcelona, Valencia, Casablanca, Genova, Barcelona
CMA - CGM	CMA-CGM IBERICA, S.A.	Barcelona, Marsella, Argel, Oran, Bejaia, Skikda, Annaba, Rades
HANJIN SHIPPING CO LTD	HANJIN SPAIN, S.A.	Barcelona, Port Said, Port Kelang, Hong Kong, Kaohsiung, Shanghai, Ningbo, Singapur, Port Said, Napoli, La Spezia, Barcelona
EMES LINE SHIPPING	CONSIGMAR	Barcelona, Oran, Argel, Haydarpasa, Izmir, Valencia, Castellón

Armador	Consignatari	Ports
EMES LINE SHIPPING	CONSIGMAR	Barcelona, Castellón, Valencia, Túnez, Casablanca
EMES LINE SHIPPING	CONSIGMAR	Barcelona, Túnez, Pireo, Alexandria, Haydarpasa, Izmir, Valencia, Castellón, Barcelona
CIA. TRASMEDITERRANEA	CIA. TRASMEDITERRANEA	Barcelona, Canarias, Tanger
Extrem Orient i Japó		
COSCO CONTAINER LINE (COSCON)	COSCO IBERIA SHIP. AGENCY	Shanghai, Ningbo, Shekou, Hong Kong, Singapore, Port Kelang, Napoles, Genova, Fos, Barcelona, Valencia, Shanghai
CMA - CGM	CMA CGM IBERICA, S.A.	Shanghai, Ningbo, Shekou, Hong Kong, Singapore, Port Kelang, Napoles, Genova, Fos, Barcelona, Valencia, Shanghai
MALAYSIAN INTER.SHIP.CORP.	DEEP SEA SHIPPING	Barcelona, Fos, Damietta, Port Said, Singapur, Sanghai, Hong Kong, Busan, Ningbo, Shekou
ORIENT OVERSEAS CONT. LINE	TRANSITAINER, S.A.	Barcelona, Fos, Damietta, Port Said, Singapur, Sanghai, Hong Kong, Busan, Ningbo, Shekou
HAPAG-LLOYD, AG.	HAPAG- LLOYD SPAIN, S.L.	Barcelona, Fos, Damietta, Port Said, Singapur, Sanghai, Hong Kong, Busan, Ningbo, Shekou
NIPPON YUSEN KAISHA	COMBALIA SAGRERA	Barcelona, Fos, Damietta, Port Said, Singapur, Sanghai, Hong Kong, Busan, Ningbo, Shekou
ZIM INTEGRATED SHIPPING SERVICE	A. PEREZ Y CIA	Barcelona, Felixstowe, Rotterdam, Lagos, Tema, Abidjan, Haifa, Pireo, Genova, Livorno, Napoles, Fos, Valencia, New York, Savannah, Los Angeles, Kingston, Halifax, Taranto, Jeddah, Port Kelang, Penggarang, Haohsiung, Xiamen, Hong Kong, Lagos, Tema, Takoradi, Abidjan
CMA - CGM	CMA CGM INERICA, S.A.	Barcelona, Fos, Damietta, Jeddah, Port Kelang, Singapur, Chiwan, Shanghai, Ningbo, Hong Kong
A.P.L.	AMERICAN PRESIDENT LINES, LTD	Barcelona, Fos, Damietta, Jeddah, Port Kelang, Singapur, Chiwan, Shanghai, Ningbo, Hong Kong
MITSUI OSK LINE	TRANSCOMA	Barcelona, Fos, Damietta, Jeddah, Port Kelang, Singapur, Chiwan, Shanghai, Ningbo, Hong Kong
HYUNDAI MARINE MERCHANT	MARITIMA DAVILA BARCELONA, S.A.	Barcelona, Fos, Damietta, Jeddah, Port Kelang, Singapur, Chiwan, Shanghai, Ningbo, Hong Kong
CMA - CGM	CMA CGM IBERICA, S.A.	Barcelona, Fos, Genova, Marsaxlokk, Damietta, Port Kelang, Hong Kong, Pusan, Quindao, Shanghai, Ningbo, Hong Kong, Chiwan, Port Kelang
MAERSK LINE A.P. MOLLER	INTRAMEDITERRANEO	Barcelona, Fos, Algeciras, Valencia, Alicante, Fos Sur Mer, Livorno, Genova, Goia Tauro, Suez, Salalah, Jebel Ali, Tanjong Pelapas, Hong Kong, Kaosiung, Xiamen, Ningbo, Shanghai, Yantian, Yokohama, Nagoya, Shimizu
NISSAN MOTOR CAR CARRIER CO. LT	MARMEDSA	Barcelona, Jokohama, Kobe, Kanda, Kawasaki, Setubal, Dublin, Newcastle, Amsterdam, Bremerhaven, Le Havre, Jeddah, Muscat, Dubai, Kuwait, Bahrein, Abu Dhabi, Singapore, Keelung
HOEGH UGLAND AUTOLINERS S/A	MARMEDSA	Barcelona, Jokohama, Kobe, Kanda, Kawasaki, Setubal, Dublin, Newcastle, Amsterdam, Bremerhaven, Le Havre, Jeddah, Muscat, Dubai, Kuwait, Bahrein, Abu Dhabi, Singapore, Keelung
EVERGREEN LINE	EVERGREEN SHIPPING SPAIN, S.L.	Taranto, Sued, Colombo, Tanjong Pelepas, Yantian, Hong Kong, Kaohsiung, Ningbo, Shanghai, Osaka, Tokyo, Barcelona
ITALIA MARITIMA	GLOBAL CONTAINER SERVICE	Taranto, Sued, Colombo, Tanjong Pelepas, Yantian, Hong Kong, Kaohsiung, Ningbo, Shanghai, Osaka, Tokyo, Barcelona
MAERSK LINE A.P. MOLLER	INTRAMEDITERRANEO	Barcelona, Algeciras, Málaga, Xiamen, Xingang, Quingdao, Shanghai, Hong Kong, Barcelona
MITSUI OSK LINE	TRANSCOMA	Barcelona, Valencia, Argel, Lisboa, Setubal, Santander, Amberes, Rotterdam, Bremerhaven, Bristol, Pireo, Livorno, Jeddah, Singapur, Jokohama, Toyohashi, Kobe, Hiroshima, Nakanoseki, Nagoya, Yokkaichi
NIPPON YUSEN KAISHA	CIAL COMBALIA SAGRERA	Nagoya, Singapur, Laem Chabang, Nhava Sheva, Pireo, Goia Tauro, Savona, Livorno, Barcelona, Argel, Gibraltar, Bristol, Bremerhaven, Zeebrugge, Amberes, Southampton, Savona, Jeddah, Abu Dhabi, Dubai, Qatar, Kuwait, Nagoya

Armador	Consignatari	Ports
MEDITERRANEAN SHIPP. CO	MEDITERRANEAN SHIPP. CO.	Barcelona, Valencia, Bejaia, Oran, Tunis, Misurata, Trípoli, Pireus, Thessaloniki, Beirut, Mersin, Pireo, Beirut, Mersin, Istanbul, Izmir, Gemlik, Thessaloniki, Jeddah, Jebel Ali, Dubai, Singapur, Chiwan, Hong Kong, Shanghai, Qinhuangdao, Busan, Ningbo, Goia Tauro, Napoles, La Spezia, Fos, Brasil, Santos, Buenos Aires, Itajai, Montevideo, Vitoria, Rio Grande, Rio Janeiro, Salvador Bahia, Port Everglades (Fl.), Freeport (Grand Bahama), Veracruz, Altamira, Houston, Savannah, Boston, New York, Baltimore, Norfolk, Las Palmas, Dakar, Capetown, Port Elisabeth, Durban
CHINA SHIPPING CONTAINER LINES	CHINA SHIPPING (SPAIN) AGENCY	Barcelona, Felixstowe, Hamburgo, Antwerpen, Port Kelang, Nansha, Ningbo, Shanghai, Yantian, Hong Kong, Chiwan, Port Kelang, Barcelona
CHINA SHIPPING CONTAINER LINES	CHINA SHIPPING (SPAIN) AGENCY	Shanghai, Ningbo, Yantian, Hong Kong, Chiwan, Port Kelang, Damietta, Ashdod, Haifa, Napoles, Genova, Barcelona, Valencia, Valencia, Halifax, Norfolk, New York, Savannah, Miami, Los Angeles, Shanghai
ISLAMIC REPUBLIC OF IRAN (IRISL)	A.M. SEA SPAIN, S.A.	Shanghai, Ningbo, Yantian, Hong Kong, Chiwan, Port Kelang, Damietta, Ashdod, Haifa, Napoles, Genova, Barcelona, Valencia, Valencia, Halifax, Norfolk, New York, Savannah, Miami, Los Angeles, Shanghai
Sudamèrica (Atlàntic)		
HAMBURG SUD	BERGE MARITIMA, S.A.	Las Palmas, Barcelona, Genova, Livorno, Fos, Valencia, Rio de Janeiro, Santos, Paranagua, Buenos Aires, Montevideo, Rio Grande, San Francisco do Sul, Salvador
ZIM INTEGRATED SHIPPING SERVICE	A. PEREZ Y CIA	Las Palmas, Barcelona, Genova, Livorno, Fos, Valencia, Rio de Janeiro, Santos, Paranagua, Buenos Aires, Montevideo, Rio Grande, San Francisco do Sul, Salvador
CIA LIBRA DE NAVEGAÇÃO	UNIVERSAL MARITIMA	Las Palmas, Barcelona, Genova, Livorno, Fos, Valencia, Rio de Janeiro, Santos, Paranagua, Buenos Aires, Montevideo, Rio Grande, San Francisco do Sul, Salvador
MEDITERRANEAN SHIPP. CO	MEDITERRANEAN SHIPP. CO.	Barcelona, Valencia, Bejaia, Oran, Tunis, Misurata, Trípoli, Pireus, Thessaloniki, Beirut, Mersin, Pireo, Beirut, Mersin, Istanbul, Izmir, Gemlik, Thessaloniki, Jeddah, Jebel Ali, Dubai, Singapur, Chiwan, Hong Kong, Shanghai, Qinhuangdao, Busan, Ningbo, Goia Tauro, Napoles, La Spezia, Fos, Brasil, Santos, Buenos Aires, Itajai, Montevideo, Vitoria, Rio Grande, Rio Janeiro, Salvador Bahia, Port Everglades (Fl.), Freeport (Grand Bahama), Veracruz, Altamira, Houston, Savannah, Boston, New York, Baltimore, Norfolk, Las Palmas, Dakar, Capetown, Port Elisabeth, Durban
CCNI CIA. CHILENA DE NAV. INTERN	AGUNSA EUROPA, S.A.	Livorno, Genova, Barcelona, Valencia, San Juan, La Guaira, Puerto Cabello, Cartagena, Guayaquil, Callao, Iquique, San Antonio, Christobal Outports
CSAV SHIPPING	CSAV AGENCIA MARITIMA	Livorno, Genova, Barcelona, Valencia, San Juan, La Guaira, Puerto Cabello, Cartagena, Guayaquil, Callao, Iquique, San Antonio, Christobal Outports
MARUBA	MARMEDSA	Barcelona, Vitoria, Rio de Janeiro, Santos, Salvador, Pecem, Sao Francisco do Sul, Paranagua, Rio Grande, Buenos Aires, Montevideo, Valencia, Genova, Livorno
COSTA CONTAINER LINE	TRANSITAINER, S.A.	Barcelona, Vitoria, Rio de Janeiro, Santos, Salvador, Pecem, Sao Francisco do Sul, Paranagua, Rio Grande, Buenos Aires, Montevideo, Valencia, Genova, Livorno
Sudamèrica (Pacífic)		
CCNI CIA. CHILENA DE NAV. INTERN	AGUNSA EUROPA, S.A.	Livorno, Genova, Barcelona, Valencia, San Juan, La Guaira, Puerto Cabello, Cartagena, Guayaquil, Callao, Iquique, San Antonio, Christobal Outports
CSAV SHIPPING	CSAV AGENCIA MARITIMA	Livorno, Genova, Barcelona, Valencia, San Juan, La Guaira, Puerto Cabello, Cartagena, Guayaquil, Callao, Iquique, San Antonio, Christobal Outports
Àfrica Occidental		
ZIM INTEGRATED SHIPPING SERVICE	A. PEREZ Y CIA	Barcelona, Felixstowe, Rotterdam, Lagos, Tema, Abidjan, Haifa, Pireo, Genova, Livorno, Napoles, Fos, Valencia, New York, Savannah, Los Angeles, Kingston, Halifax, Taranto, Jeddah, Port Kelang, Penggarang, Haohsiung, Xiamen, Hong Kong, Lagos, Tema, Takoradi, Abidjan

Armador	Consignatari	Ports
COSCO CONTAINER LINE (COSCON)	COSCO IBERIA SHIP. AGENCY	Barcelona, Lagos, Tema, Takoradi, Abidjan
MAERSK LINE A.P. MOLLER	INTRAMEDITERRANEO	Barcelona, Fos, Algeciras, Valencia, Alicante, Fos Sur Mer, Livorno, Genova, Goia Tauro, Suez, Salalah, Jebel Ali, Tanjung Pelapas, Hong Kong, Kaosiung, Xiamen, Ningbo, Shanghai, Yantian, Yokohama, Nagoya, Shimizu
NAVALE DELMAS	MACANDREWS S.A.	Barcelona, Marsella, Dakar, Conakry, Abibjan, Tema, Tincan/Lagos
IGNAZIO MESSINA AND CO., SPA	WECO AGENCIA MARÍTIMA	Napoles, Genova, Marsella, Sete, Barcelona, Castellon, Dakar, Conakry, Abidjan, Douala, Takoradi, Lagos, San Pedro
MEDITERRANEAN SHIPP. CO	MEDITERRANEAN SHIPP. CO.	Barcelona, Valencia, Bejaia, Oran, Tunis, Misurata, Trípoli, Pireus, Thessaloniki, Beirut, Mersin, Pireo, Beirut, Mersin, Istambul, Izmir, Gemlik, Thessaloniki, Jeddah, Jebel Ali, Dubai, Singapur, Chiwan, Hong Kong, Shanghai, Qinhuangdao, Busan, Ningbo, Goia Tauro, Napoles, La Spezia, Fos, Brasil, Santos, Buenos Aires, Itajai, Montevideo, Vitoria, Rio Grande, Rio Janeiro, Salvador Bahia, Port Everglades (Fl.), Freeport (Grand Bahama), Veracruz, Altamira, Houston, Savannah, Boston, New York, Baltimore, Norfolk, Las Palmas, Dakar, Capetown, Port Elisabeth, Durban
Golf de Mèxic (Mèxic i EUA)		
HAPAG-LLOYD, AG.	HAPAG-LLOYD SPAIN, S.L.	Barcelona, Port Everglades, Miami, Veracruz, Altamira, Houston, New Orleans, San Juan de P. Rico, Miami, Goia Tauro, Livorno, Genova
HAPAG-LLOYD, AG.	HAPAG-LLOYD SPAIN, S.L.	Barcelona, Valencia, Cartagena, Manzanillo, Long Beach, Oakland, Vancouver, Portland, Manzanillo, Puerto Quetzal, Caucedo, Goia Tauro, Livorno, Genova, Fos, Barcelona
MEDITERRANEAN SHIPP. CO	MEDITERRANEAN SHIPP. CO.	Barcelona, Valencia, Bejaia, Oran, Tunis, Misurata, Trípoli, Pireus, Thessaloniki, Beirut, Mersin, Pireo, Beirut, Mersin, Istambul, Izmir, Gemlik, Thessaloniki, Jeddah, Jebel Ali, Dubai, Singapur, Chiwan, Hong Kong, Shanghai, Qinhuangdao, Busan, Ningbo, Goia Tauro, Napoles, La Spezia, Fos, Brasil, Santos, Buenos Aires, Itajai, Montevideo, Vitoria, Rio Grande, Rio Janeiro, Salvador Bahia, Port Everglades (Fl.), Freeport (Grand Bahama), Veracruz, Altamira, Houston, Savannah, Boston, New York, Baltimore, Norfolk, Las Palmas, Dakar, Capetown, Port Elisabeth, Durban
Sudest Asiatic		
COSCO CONTAINER LINE (COSCON)	COSCO IBERIA SHIP. AGENCY	Shanghai, Ningbo, Shekou, Hong Kong, Singapore, Port Kelang, Napoles, Genova, Fos, Barcelona, Valencia, Shanghai
CMA - CGM	CMA CGM IBERICA, S.A.	Shanghai, Ningbo, Shekou, Hong Kong, Singapore, Port Kelang, Napoles, Genova, Fos, Barcelona, Valencia, Shanghai
MALAYSIAN INTER.SHIP.CORP.	DEEP SEA SHIPPING, S.A.	Barcelona, Fos, Damietta, Port Said, Singapur, Sanghai, Hong Kong, Busan, Ningbo, Shekou
ORIENT OVERSEAS CONT. LINETRANSITAINER, S.A.		Barcelona, Fos, Damietta, Port Said, Singapur, Sanghai, Hong Kong, Busan, Ningbo, Shekou
HAPAG-LLOYD, AG.	HAPAG- LLOYD SPAIN, S.L.	Barcelona, Fos, Damietta, Port Said, Singapur, Sanghai, Hong Kong, Busan, Ningbo, Shekou
NIPPON YUSEN KAISHA	COMBALIA SAGRERA	Barcelona, Fos, Damietta, Port Said, Singapur, Sanghai, Hong Kong, Busan, Ningbo, Shekou
ZIM INTEGRATED SHIPPING SERVICE	A. PEREZ Y CIA	Barcelona, Felixstowe, Rotterdam, Lagos, Tema, Abidjan, Haifa, Pireo, Genova, Livorno, Napoles, Fos, Valencia, New York, Savannah, Los Angeles, Kingston, Halifax, Taranto, Jeddah, Port Kelang, Penggarang, Haohsiung, Xiamen, Hong Kong, Lagos, Tema, Takoradi, Abidjan
CMA - CGM	CMA CGM IBERICA, S.A.	Barcelona, Fos, Damietta, Jeddah, Port Kelang, Singapur, Chiwan, Shanghai, Ningbo, Hong Kong
A.P.L.	AMERICAN PRESIDENT LINES, LTD	Barcelona, Fos, Damietta, Jeddah, Port Kelang, Singapur, Chiwan, Shanghai, Ningbo, Hong Kong
MITSUI OSK LINE	TRANSCOMA	Barcelona, Fos, Damietta, Jeddah, Port Kelang, Singapur, Chiwan, Shanghai, Ningbo, Hong Kong
HYUNDAI MARINE MERCHANT	MARITIMA DAVILA BARCELONA, S.A.	Barcelona, Fos, Damietta, Jeddah, Port Kelang, Singapur, Chiwan, Shanghai, Ningbo, Hong Kong
CMA - CGM	CMA CGM IBERICA, S.A.	Barcelona, Fos, Genova, Marsaxlokk, Damietta, Port Kelang, Hong Kong, Pusan, Quindao, Shanghai, Ningbo, Hong Kong, Chiwan, Port Kelang

Armador	Consignatari	Ports
MAERSK LINE A.P. MOLLER	INTRAMEDITERRANEO	Barcelona, Fos, Algeciras, Valencia, Alicante, Fos Sur Mer, Livorno, Genova, Goia Tauro, Suez, Salalah, Jebel Ali, Tanjung Pelapas, Hong Kong, Kaohsiung, Xiamen, Ningbo, Shanghai, Yantian, Yokohama, Nagoya, Shimizu
NISSAN MOTOR CAR CARRIER CO. LT	MARMEDSA	Barcelona, Jokohama, Kobe, Kanda, Kawasaki, Setubal, Dublin, Newcastle, Amsterdam, Bremerhaven, Le Havre, Jeddah, Muscat, Dubai, Kuwait, Bahrein, Abu Dhabi, Singapore, Keelung
HOEGH UGLAND AUTOLINERS S/A	MARMEDSA	Barcelona, Jokohama, Kobe, Kanda, Kawasaki, Setubal, Dublin, Newcastle, Amsterdam, Bremerhaven, Le Havre, Jeddah, Muscat, Dubai, Kuwait, Bahrein, Abu Dhabi, Singapore, Keelung
EVERGREEN LINE	EVERGREEN SHIPPING SPAIN, S.L.	Taranto, Sued, Colombo, Tanjung Pelepas, Yantian, Hong Kong, Kaohsiung, Ningbo, Shanghai, Osaka, Tokyo, Barcelona
ITALIA MARITIMA	GLOBAL CONTAINER SERVICE	Taranto, Sued, Colombo, Tanjung Pelepas, Yantian, Hong Kong, Kaohsiung, Ningbo, Shanghai, Osaka, Tokyo, Barcelona
MITSUI OSK LINE	TRANSCOMA	Barcelona, Valencia, Argel, Lisboa, Setubal, Santander, Amberes, Rotterdam, Bremerhaven, Bristol, Pireo, Livorno, Jeddah, Singapur, Jokohama, Toyohashi, Kobe, Hiroshima, Nakanoseki, Nagoya, Yokkaichi
NIPPON YUSEN KAISHA	CIAL. COMBALIA SAGRERA	Nagoya, Singapur, Laem Chabang, Nhava Sheva, Pireo, Goia Tauro, Savona, Livorno, Barcelona, Argel, Gibraltar, Bristol, Bremerhaven, Zeebrugge, Amberes, Southampton, Savona, Jeddah, Abu Dhabi, Dubai, Qatar, Kuwait, Nagoya
MEDITERRANEAN SHIPP. CO	MEDITERRANEAN SHIPP. CO.	Barcelona, Valencia, Bejaia, Oran, Tunis, Misurata, Trípoli, Pireus, Thessaloniki, Beirut, Mersin, Pireo, Beirut, Mersin, Istanbul, Izmir, Gemlik, Thessaloniki, Jeddah, Jebel Ali, Dubai, Singapur, Chiwan, Hong Kong, Shanghai, Qinhuangdao, Busan, Ningbo, Goia Tauro, Napoles, La Spezia, Fos, Brasil, Santos, Buenos Aires, Itajai, Montevideo, Vitoria, Rio Grande, Rio Janeiro, Salvador Bahia, Port Everglades (Fl.), Freeport (Grand Bahama), Veracruz, Altamira, Houston, Savannah, Boston, New York, Baltimore, Norfolk, Las Palmas, Dakar, Capetown, Port Elisabeth, Durban
CHINA SHIPPING CONTAINER LINES	CHINA SHIPPING (SPAIN) AGENCY	Barcelona, Felixstowe, Hamburgo, Antwerpen, Port Kelang, Nansha, Ningbo, Shanghai, Yantian, Hong Kong, Chiwan, Port Kelang, Barcelona
CHINA SHIPPING CONTAINER LINES	CHINA SHIPPING (SPAIN) AGENCY	Shanghai, Ningbo, Yantian, Hong Kong, Chiwan, Port Kelang, Damietta, Ashdod, Haifa, Napoles, Genova, Barcelona, Valencia, Valencia, Halifax, Norfolk, New York, Savannah, Miami, Los Angeles, Shanghai
ISLAMIC REPUBLIC OF IRAN (IRISL)	A.M. SEA SPAIN, S.A.	Shanghai, Ningbo, Yantian, Hong Kong, Chiwan, Port Kelang, Damietta, Ashdod, Haifa, Napoles, Genova, Barcelona, Valencia, Valencia, Halifax, Norfolk, New York, Savannah, Miami, Los Angeles, Shanghai
HANJIN SHIPPING CO LTD	HANJIN SPAIN, S.A.	Barcelona, Port Said, Port Kelang, Hong Kong, Kaohsiung, Shanghai, Ningbo, Singapur, Port Said, Napoli, La Spezia, Barcelona
Europa (Atlántic)		
ZIM INTEGRATED SHIPPING SERVICE	A. PEREZ Y CIA	Barcelona, Felixstowe, Rotterdam, Lagos, Tema, Abidjan, Haifa, Pireo, Genova, Livorno, Napoles, Fos, Valencia, New York, Savannah, Los Angeles, Kingston, Halifax, Taranto, Jeddah, Port Kelang, Penggarang, Haohsiung, Xiamen, Hong Kong, Lagos, Tema, Takoradi, Abidjan
UNITED EUROP. CAR CARR	AGENCIA MARITIMA CONDEMINAS	Barcelona, Vigo, Sheermes, Zeebrugge, Southampton, Vigo, Málaga, Livorno, Pireo, Derince, Gemlik, Barcelona
NISSAN MOTOR CAR CARRIER CO. LT	MARMEDSA	Barcelona, Jokohama, Kobe, Kanda, Kawasaki, Setubal, Dublin, Newcastle, Amsterdam, Bremerhaven, Le Havre, Jeddah, Muscat, Dubai, Kuwait, Bahrein, Abu Dhabi, Singapore, Keelung
HOEGH UGLAND AUTOLINERS S/A	MARMEDSA	Barcelona, Jokohama, Kobe, Kanda, Kawasaki, Setubal, Dublin, Newcastle, Amsterdam, Bremerhaven, Le Havre, Jeddah, Muscat, Dubai, Kuwait, Bahrein, Abu Dhabi, Singapore, Keelung
K LINE	BERGE MARITIMA, S.A.	Ashdod, Livorno, Barcelona, Zeebrugge, Southampton, Altamira, Veracruz, Galveston, Jacksonville, Baltimore, Newark

Armador	Consignatari	Ports
K LINE	A.M. CONDEMINAS	Ashdod, Livorno, Barcelona, Zeebrugge, Southampton, Altamira, Veracruz, Galveston, Jacksonville, Baltimore, Newark
TRANSPORTS SAM	TRANSITAINER, S.A.	Vado Ligure, Valencia, Barranquilla, Turbo, Moin, Rio Haina, Lisboa, Barcelona, Vado Ligure
WALLENIUS WILHEMSEN	AG. MARITIMA ESPAÑOLA EVGE	Bremerhaven, Southampton, Antwerp, Barcelona, Baltimore, Charleston, Beaumont, Napoli, Haifa, Izmir, Burgas, Aqaba, Jeddah, Port Qabas, Abu Dhabi, Dubai, Bahrain, Doha, Damman, Kuwait
EUKOR CAR CARRIERS INC.	BERGE MARITIMA, S.A.	Bremerhaven, Southampton, Antwerp, Barcelona, Baltimore, Charleston, Beaumont, Napoli, Haifa, Izmir, Burgas, Aqaba, Jeddah, Port Qabas, Abu Dhabi, Dubai, Bahrain, Doha, Damman, Kuwait
MITSUI OSK LINE	TRANSCOMA	Barcelona, Valencia, Argel, Lisboa, Setubal, Santander, Amberes, Rotterdam, Bremerhaven, Bristol, Pireo, Livorno, Jeddah, Singapur, Jokohama, Toyohashi, Kobe, Hiroshima, Nakanoseki, Nagoya, Yokkaichi
MITSUI OSK LINE	TRANSCOMA	Derince, Barcelona, Argel, Santander, Dublin, Zeebrugge, Amsterdam, Rotterdam, Newcastle, Southampton, Le Havre, Vigo, Tarragona, Barcelona, Livorno, Pireo, Derince
FLOTA SUARDIAZ	VAPORES SUARDIAZ MEDITERRANEO	Barcelona, Tarragona, Sheerness, Tyne
NIPPON YUSEN KAISHA	CIAL COMBALIA SAGRERA	Nagoya, Singapur, Laem Chabang, Nhava Sheva, Pireo, Goia Tauro, Savona, Livorno, Barcelona, Argel, Gibraltar, Bristol, Bremerhaven, Zeebrugge, Amberes, Southampton, Savona, Jeddah, Abu Dhabi, Dubai, Qatar, Kuwait, Nagoya
SHIPPING INDIA CORP. LTD	A.M. CONDEMINAS	Colombo, Nhava Sheva, Suez, Port Said, Barcelona, Felixstowe, Hamburgo, Rotterdam, Genova, Colombo
YANG MING LINE	CATALANA DEL MAR, S.A.	Colombo, Nhava Sheva, Suez, Port Said, Barcelona, Felixstowe, Hamburgo, Rotterdam, Genova, Colombo
K LINE	BERGE MARITIMA, S.A.	Colombo, Nhava Sheva, Suez, Port Said, Barcelona, Felixstowe, Hamburgo, Rotterdam, Genova, Colombo
MALAYSIAN INTER.SHIP.CORP.	MILS-MEDITERRANEAN INT. LOGIT.	Colombo, Nhava Sheva, Suez, Port Said, Barcelona, Felixstowe, Hamburgo, Rotterdam, Genova, Colombo
CORUS SHIPPING	A. PEREZ Y CIA	Swansea, NewPort, Mostyn, Sagunto, Barcelona
TURKON CONTAINER	MARITIMA DAVILA, S.A.	Barcelona, Marsella, Genova, Istanbul, Gemlik, Istanbul, Izmir, Barcelona, Felixstowe, Hamburgo, Antwerpen
CHINA SHIPPING CONTAINER LINES	CHINA SHIPPING (SPAIN) AGENCY	Barcelona, Felixstowe, Hamburgo, Antwerpen, Port Kelang, Nansha, Ningbo, Shanghai, Yantian, Hong Kong, Chiwan, Port Kelang, Barcelona
THYSSEN KRUPP STAHL	A.M. SEA SPAIN, S.A.	Barcelona, Duisborg, Rotterdam, Sagunto
Mar Roja		
ZIM INTEGRATED SHIPPING SERVICE	A. PEREZ Y CIA	Barcelona, Felixstowe, Rotterdam, Lagos, Tema, Abidjan, Haifa, Pireo, Genova, Livorno, Napoles, Fos, Valencia, New York, Savannah, Los Angeles, Kingston, Halifax, Taranto, Jeddah, Port Kelang, Penggarang, Haohsiung, Xiamen, Hong Kong, Lagos, Tema, Takoradi, Abidjan
CMA - CGM	CMA CGM IBERICA, S.A.	Barcelona, Fos, Damietta, Jeddah, Port Kelang, Singapur, Chiwan, Shanghai, Ningbo, Hong Kong
A.P.L.	AMERICAN PRESIDENT LINES, LTD	Barcelona, Fos, Damietta, Jeddah, Port Kelang, Singapur, Chiwan, Shanghai, Ningbo, Hong Kong
MITSUI OSK LINE	TRANSCOMA	Barcelona, Fos, Damietta, Jeddah, Port Kelang, Singapur, Chiwan, Shanghai, Ningbo, Hong Kong
HYUNDAI MARINE MERCHANT	MARITIMA DAVILA BARCELONA, S.A.	Barcelona, Fos, Damietta, Jeddah, Port Kelang, Singapur, Chiwan, Shanghai, Ningbo, Hong Kong
MAERSK LINE A.P. MOLLER	INTRAMEDITERRANEO	Barcelona, Fos, Algeciras, Valencia, Alicante, Fos Sur Mer, Livorno, Genova, Goia Tauro, Suez, Salalah, Jebel Ali, Tanjung Pelapas, Hong Kong, Kaohsiung, Xiamen, Ningbo, Shanghai, Yantian, Yokohama, Nagoya, Shimizu
NISSAN MOTOR CAR CARRIER CO. LT	MARMEDSA	Barcelona, Jokohama, Kobe, Kanda, Kawasaki, Setubal, Dublin, Newcastle, Amsterdam, Bremerhaven, Le Havre, Jeddah, Muscat, Dubai, Kuwait, Bahrein, Abu Dhabi, Singapore, Keelung
HOEGH UGLAND AUTOLINERS S/A	MARMEDSA	Barcelona, Jokohama, Kobe, Kanda, Kawasaki, Setubal, Dublin, Newcastle, Amsterdam, Bremerhaven, Le Havre, Jeddah, Muscat, Dubai, Kuwait, Bahrein, Abu Dhabi, Singapore, Keelung
EVERGREEN LINE	EVERGREEN SHIPPING SPAIN, S.L.	Taranto, Sued, Colombo, Tanjung Pelepas, Yantian, Hong Kong, Kaohsiung, Ningbo, Shanghai, Osaka, Tokyo, Barcelona

Armador	Consignatari	Ports
ITALIA MARITIMA	GLOBAL CONTAINER SERVICE	Taranto, Sued, Colombo, Tanjung Pelepas, Yantian, Hong Kong, Kaohsiung, Ningbo, Shanghai, Osaka, Tokyo, Barcelona
WALLENUS WILHEMSEN	AG. MARITIMA ESPAÑOLA EVGE	Bremerhaven, Southampton, Antwerp, Barcelona, Baltimore, Charleston, Beaumont, Napoli, Haifa, Izmir, Burgas, Aqaba, Jeddah, Port Qabas, Abu Dhabi, Dubai, Bahrain, Doha, Damman, Kuwait
EUKOR CAR CARRIERS INC.	BERGE MARITIMA, S.A.	Bremerhaven, Southampton, Antwerp, Barcelona, Baltimore, Charleston, Beaumont, Napoli, Haifa, Izmir, Burgas, Aqaba, Jeddah, Port Qabas, Abu Dhabi, Dubai, Bahrain, Doha, Damman, Kuwait
NIPPON YUSEN KAISHA	CIAL COMBALIA SAGRERA	Nagoya, Singapur, Laem Chabang, Nhava Sheva, Pireo, Goia Tauro, Savona, Livorno, Barcelona, Argel, Gibraltar, Bristol, Bremerhaven, Zeebrugge, Ambers, Southampton, Savona, Jeddah, Abu Dhabi, Dubai, Qatar, Kuwait, Nagoya
Golf Pèrsic-Mar Aràbiga		
MAERSK LINE A.P. MOLLER	INTRAMEDITERRANEO	Barcelona, Fos, Algeciras, València, Alicante, Fos Sur Mer, Livorno, Genova, Goia Tauro, Suez, Salalah, Jebel Ali, Tanjung Pelapas, Hong Kong, Kaohsiung, Xiamen, Ningbo, Shanghai, Yantian, Yokohama, Nagoya, Shimizu
NISSAN MOTOR CAR CARRIER CO. LT	MARMEDSA	Barcelona, Jokohama, Kobe, Kanda, Kawasaki, Setubal, Dublin, Newcastle, Amsterdam, Bremerhaven, Le Havre, Jeddah, Muscat, Dubai, Kuwait, Bahrein, Abu Dhabi, Singapore, Keelung
HOEGH UGLAND AUTOLINERS S/A	MARMEDSA	Barcelona, Jokohama, Kobe, Kanda, Kawasaki, Setubal, Dublin, Newcastle, Amsterdam, Bremerhaven, Le Havre, Jeddah, Muscat, Dubai, Kuwait, Bahrein, Abu Dhabi, Singapore, Keelung
EVERGREEN LINE	EVERGREEN SHIPPING SPAIN, S.L.	Taranto, Sued, Colombo, Tanjung Pelepas, Yantian, Hong Kong, Kaohsiung, Ningbo, Shanghai, Osaka, Tokyo, Barcelona
ITALIA MARITIMA	GLOBAL CONTAINER SERVICE	Taranto, Sued, Colombo, Tanjung Pelepas, Yantian, Hong Kong, Kaohsiung, Ningbo, Shanghai, Osaka, Tokyo, Barcelona
WALLENUS WILHEMSEN	AG. MARITIMA ESPAÑOLA EVGE	Bremerhaven, Southampton, Antwerp, Barcelona, Baltimore, Charleston, Beaumont, Napoli, Haifa, Izmir, Burgas, Aqaba, Jeddah, Port Qabas, Abu Dhabi, Dubai, Bahrain, Doha, Damman, Kuwait
EUKOR CAR CARRIERS INC.	BERGE MARITIMA, S.A.	Bremerhaven, Southampton, Antwerp, Barcelona, Baltimore, Charleston, Beaumont, Napoli, Haifa, Izmir, Burgas, Aqaba, Jeddah, Port Qabas, Abu Dhabi, Dubai, Bahrain, Doha, Damman, Kuwait
NIPPON YUSEN KAISHA	CIAL COMBALIA SAGRERA	Nagoya, Singapur, Laem Chabang, Nhava Sheva, Pireo, Goia Tauro, Savona, Livorno, Barcelona, Argel, Gibraltar, Bristol, Bremerhaven, Zeebrugge, Ambers, Southampton, Savona, Jeddah, Abu Dhabi, Dubai, Qatar, Kuwait, Nagoya
MEDITERRANEAN SHIPP. CO	MEDITERRANEAN SHIPP. CO.	Barcelona, València, Bejaia, Oran, Tunis, Misurata, Trípoli, Pireus, Thessaloniki, Beirut, Mersin, Pireo, Beirut, Mersin, Istanbul, Izmir, Gemlik, Thessaloniki, Jeddah, Jebel Ali, Dubai, Singapur, Chiwan, Hong Kong, Shanghai, Qinhuangdao, Busan, Ningbo, Goia Tauro, Napoles, La Spezia, Fos, Brasil, Santos, Buenos Aires, Itajai, Montevideo, Vitoria, Rio Grande, Rio Janeiro, Salvador Bahia, Port Everglades (Fl.), Freeport (Grand Bahama), Veracruz, Altamira, Houston, Savannah, Boston, New York, Baltimore, Norfolk, Las Palmas, Dakar, Capetown, Port Elisabeth, Durban
ISLAMIC REPUBLIC OF IRAN (IRISL)	A.M. SEA SPAIN, S.A.	Barcelona, Malta, Bandar Abbas, Dubai, Karachi, Nhava Sheva
Amèrica Central i Carib		
ZIM INTEGRATED SHIPPING SERVICE	A. PEREZ Y CIA	Barcelona, Felixstowe, Rotterdam, Lagos, Tema, Abidjan, Haifa, Pireo, Genova, Livorno, Napoles, Fos, València, New York, Savannah, Los Angeles, Kingston, Halifax, Taranto, Jeddah, Port Kelang, Penggarang, Haohsiung, Xiamen, Hong Kong, Lagos, Tema, Takoradi, Abdijan
HAPAG-LLOYD, AG.	HAPAG-LLOYD SPAIN, S.L.	Barcelona, València, Cartagena, Manzanillo, Long Beach, Oakland, Vancouver, Portland, Manzanillo, Puerto Quetzal, Cucedo, Goia Tauro, Livorno, Genova, Fos, Barcelona
K LINE	BERGE MARITIMA, S.A.	Ashdod, Livorno, Barcelona, Zeebrugge, Southampton, Altamira, Veracruz, Galveston, Jacksonville, Baltimore, Newark

Armador	Consignatari	Ports
K LINE	A.M. CONDEMINAS	Ashdod, Livorno, Barcelona, Zeebrugge, Southampton, Altamira, Veracruz, Galveston, Jacksonville, Baltimore, Newark
COSTA CONTAINER LINE	TRANSITAINER, S.A.	Barcelona, Valencia, Halifax, Veracruz, Altamira, La Habana, Santo Tomás de Castilla, Rio Haina, Barcelona
TRANSPORTS SAM	TRANSITAINER, S.A.	Vado Ligure, Valencia, Barranquilla, Turbo, Moin, Rio Haina, Lisboa, Barcelona, Vado Ligure
MEDITERRANEAN SHIPP. CO	MEDITERRANEAN SHIPP. CO.	Barcelona, Valencia, Bejaia, Oran, Tunis, Misurata, Tripoli, Pireus, Thessaloniki, Beirut, Mersin, Pireo, Beirut, Mersin, Istanbul, Izmir, Gemlik, Thessaloniki, Jeddah, Jebel Ali, Dubai, Singapur, Chiwan, Hong Kong, Shanghai, Qinhuangdao, Busan, Ningbo, Goia Tauro, Napoles, La Spezia, Fos, Brasil, Santos, Buenos Aires, Itajai, Montevideo, Vitoria, Rio Grande, Rio Janeiro, Salvador Bahia, Port Everglades (Fl.), Freeport (Grand Bahama), Veracruz, Altamira, Houston, Savannah, Boston, New York, Baltimore, Norfolk, Las Palmas, Dakar, Capetown, Port Elisabeth, Durban
MARFRET MARSEILLE	AG. MARITIMA ESPAÑOLA EVGE	Algeciras, Valencia, Sete, Genova, Livorno, Barcelona, Algeciras, Fort de France, Base Terre, Ponte à Pitre, San Juan, Rio Haina, Manzanillo, Cartagena, Puerto Cabello, La Guaira
CMA - CGM	CMA - CGM IBERICA, S.A.	Algeciras, Valencia, Sete, Genova, Livorno, Barcelona, Algeciras, Fort de France, Base Terre, Ponte à Pitre, San Juan, Rio Haina, Manzanillo, Cartagena, Puerto Cabello, La Guaira
MELFI MARINE CORP. S.A.	PEREZ Y CIA.	Barcelona, Valencia, Napoles, Genova, Livorno, Habana, Halifax
Canadá (Atlàntic) i G.Llacs		
ZIM INTEGRATED SHIPPING SERVICE	A. PEREZ Y CIA	Barcelona, Felixstowe, Rotterdam, Lagos, Tema, Abidjan, Haifa, Pireo, Genova, Livorno, Napoles, Fos, Valencia, New York, Savannah, Los Angeles, Kingston, Halifax, Taranto, Jeddah, Port Kelang, Penggarang, Haohsiung, Xiamen, Hong Kong, Lagos, Tema, Takoradi, Abidjan
HAPAG-LLOYD, AG.	HAPAG-LLOYD SPAIN, S.L.	Barcelona, Valencia, Cartagena, Manzanillo, Long Beach, Oakland, Vancouver, Portland, Manzanillo, Puerto Quetzal, Caucedo, Goia Tauro, Livorno, Genova, Fos, Barcelona
COSTA CONTAINER LINE	TRANSITAINER, S.A.	Barcelona, Valencia, Halifax, Veracruz, Altamira, La Habana, Santo Tomás de Castilla, Rio Haina, Barcelona
MELFI MARINE CORP. S.A.	PEREZ Y CIA.	Barcelona, Valencia, Napoles, Genova, Livorno, Habana, Halifax
Àfrica Sud-Est i O.Índic		
MEDITERRANEAN SHIPP. CO	MEDITERRANEAN SHIPP. CO.	Barcelona, Valencia, Bejaia, Oran, Tunis, Misurata, Tripoli, Pireus, Thessaloniki, Beirut, Mersin, Pireo, Beirut, Mersin, Istanbul, Izmir, Gemlik, Thessaloniki, Jeddah, Jebel Ali, Dubai, Singapur, Chiwan, Hong Kong, Shanghai, Qinhuangdao, Busan, Ningbo, Goia Tauro, Napoles, La Spezia, Fos, Brasil, Santos, Buenos Aires, Itajai, Montevideo, Vitoria, Rio Grande, Rio Janeiro, Salvador Bahia, Port Everglades (Fl.), Freeport (Grand Bahama), Veracruz, Altamira, Houston, Savannah, Boston, New York, Baltimore, Norfolk, Las Palmas, Dakar, Capetown, Port Elisabeth, Durban
Pakistan/India/Sri Lanka/Bangladesh		
UNITED ARAB SHIPPING COMPANY	ROCA NEPTUNE, S.A.	Barcelona, Valencia, New York City, Norfolk, Savannah, Valencia, Genova, Gioia Tauro, Suez, Aqaba, Jeddah, Khorfakkan, Karachi, Mundra, Nava Sheva, Jebel Ali, Jeddah, Suez, Dekhezla, Gioia Tauro, La Spezia, Fos Sur Mer
EVERGREEN LINE	EVERGREEN SHIPPING SPAIN, S.L.	Taranto, Sued, Colombo, Tanjung Pelepas, Yantian, Hong Kong, Kaohsiung, Ningbo, Shanghai, Osaka, Tokyo, Barcelona
ITALIA MARITIMA	GLOBAL CONTAINER SERVICE	Taranto, Sued, Colombo, Tanjung Pelepas, Yantian, Hong Kong, Kaohsiung, Ningbo, Shanghai, Osaka, Tokyo, Barcelona
NIPPON YUSEN KAISHA	CIAL COMBALIA SAGRERA	Nagoya, Singapur, Laem Chabang, Nhava Sheva, Pireo, Goia Tauro, Savona, Livorno, Barcelona, Argel, Gibraltar, Bristol, Bremerhaven, Zeebrugge, Amberes, Southampton, Savona, Jeddah, Abu Dhabi, Dubai, Qatar, Kuwait, Nagoya

Armador	Consignatari	Ports
SHIPPING INDIA CORP. LTD	A.M. CONDEMINAS	Colombo, Nhava Sheva, Suez, Port Said, Barcelona, Felixstowe, Hamburgo, Rotterdam, Genova, Colombo
YANG MING LINE	CATALANA DEL MAR, S.A.	Colombo, Nhava Sheva, Suez, Port Said, Barcelona, Felixstowe, Hamburgo, Rotterdam, Genova, Colombo
K LINE	BERGE MARITIMA, S.A.	Colombo, Nhava Sheva, Suez, Port Said, Barcelona, Felixstowe, Hamburgo, Rotterdam, Genova, Colombo
MALAYSIAN INTER.SHIP.CORP.	MILS-MEDITERRANEAN INT. LOGIT.	Colombo, Nhava Sheva, Suez, Port Said, Barcelona, Felixstowe, Hamburgo, Rotterdam, Genova, Colombo
ISLAMIC REPUBLIC OF IRAN (IRISL)	A.M. SEA SPAIN, S.A.	Barcelona, Malta, Bandar Abbas, Dubai, Karachi, Nhava Sheva

7.2. Àrees geogràfiques

Armador	Consignatari	Àrees geogràfiques																			PORTS
		1	2	3	4	5	6	7	8	9	10	11	12	13	14	15	16	17	18	19	
COSCO CONTAINER LINE (COSCON)	COSCO IBERIA SHIP. AGENCY	*					*														Shanghai, Ningbo, Shekou, Hong Kong, Singapur, Port Kelang, Napoles, Genova, Fos, Barcelona, Valencia, Shanghai
CMA - CGM	CMA CGM IBERICA, S.A.	*					*														Shanghai, Ningbo, Shekou, Hong Kong, Singapur, Port Kelang, Napoles, Genova, Fos, Barcelona, Valencia, Shanghai
FLOTA SUARDIAZ	VAPORES SUARDIAZ	*																			Barcelona, Las Palmas, Tenerife, Lanzarote, Sagunto, Valencia, Tarragona
HAPAG-LLOYD, AG.	HAPAG-LLOYD SPAIN, S.L.	*	*							*											Barcelona, Port Everglades, Miami, Veracruz, Altamira, Houston, New Orleans, San Juan de P. Rico, Miami, Goia Tauro, Livorno, Genova
NAVIBULGARE/Navig. Mrtme Bulgara.	AG.MARITIMA SEA SPAIN	*	*																		Barcelona, Marsella, Genova, Istanbul, Izmir, Beyrut, Ambarli, Mersin
HOLLAND MAAS	AG. MARITIMA ESPAÑOLA EVGE						*														Barcelona, Valencia, Casablanca, Barcelona
MALAYSIAN INTER.SHIP.CORP.	DEEP SEA SHIPPING S.L.	*	*				*				*										Barcelona, Fos, Damietta, Port Said, Singapur, Sanghai, Hong Kong, Busan, Ningbo, Shekou
ORIENT OVERSEAS CONT. LINE	TRANSITAINER, S.A.	*	*				*				*										Barcelona, Fos, Damietta, Port Said, Singapur, Sanghai, Hong Kong, Busan, Ningbo, Shekou
HAPAG-LLOYD, AG.	HAPAG- LLOYD SPAIN, S.L.	*	*				*				*										Barcelona, Fos, Damietta, Port Said, Singapur, Sanghai, Hong Kong, Busan, Ningbo, Shekou
NIPPON YUSEN KAISHA	COMBALIA SAGRERA	*	*				*				*										Barcelona, Fos, Damietta, Port Said, Singapur, Sanghai, Hong Kong, Busan, Ningbo, Shekou
ZIM INTEGRATED SHIPPING SERVICE	A. PEREZ Y CIA	*	*	*			*			*		*	*	*	*	*	*	*	*	*	Barcelona, Felixstowe, Rotterdam, Lagos, Tema, Abidjan, Haifa, Pireo, Genova, Livorno, Napoles, Fos, Valencia, New York, Savannah, Los Angeles, Kingston, Halifax, Taranto, Jeddah, Port Kelang, Pengarang, Haohsiung, Xiamen, Hong Kong, Lagos, Tema, Takoradi, Abidjan
COSCO CONTAINER LINE (COSCON)	COSCO IBERIA SHIP. AGENCY									*											Barcelona, Lagos, Tema, Takoradi, Abidjan
CMA - CGM	CMA CGM IBERICA, S.A.	*	*				*				*		*								Barcelona, Fos, Damietta, Jeddah, Port Kelang, Singapur, Chiwan, Shanghai, Ningbo, Hong Kong
A.P.L.	AMERICAN PRESIDENT LINES, LTD	*	*				*				*		*								Barcelona, Fos, Damietta, Jeddah, Port Kelang, Singapur, Chiwan, Shanghai, Ningbo, Hong Kong
MITSU OSK LINE	TRANSCOMA	*	*				*				*		*								Barcelona, Fos, Damietta, Jeddah, Port Kelang, Singapur, Chiwan, Shanghai, Ningbo, Hong Kong
HYUNDAI MARINE MERCHANT	MARITIMA DAVILA BARCELONA, S.A.	*	*				*				*		*								Barcelona, Fos, Damietta, Jeddah, Port Kelang, Singapur, Chiwan, Shanghai, Ningbo, Hong Kong
CONTENEMAR	CONTENEMAR BARCELONA, S.A.	*					*														Barcelona, Marsella, Valencia, Casablanca, Barcelona
CNAM GROUP SPA	TRANSCOMA						*														Barcelona, Argel, Oran, Skikda, Annaba, Bejaia, Marsella, Valencia, Alicante, Castellón, Barcelona
CNAM GROUP SPA	TRANSCOMA	*					*														Barcelona, Argel, Oran, Marsella
UNITED EUROP. CAR CARR	AGENCIA MARITIMA CONDEMINAS	*	*	*			*				*										Barcelona, Vigo, Sheermes, Zeebrugge, Southampton, Vigo, Málaga, Livorno, Pireo, Derince, Gemlik, Barcelona
CONTENEMAR	CONTENEMAR BARCELONA, S.A.																				Barcelona, La Spezia, Barcelona
GRANDI NAVI VELOCÍ, S.P.A.	CIA. TRASMEDITERRANEA						*														Barcelona, Tànger, Barcelona
CMA - CGM	CMA CGM IBERICA, S.A.	*	*				*				*										Barcelona, Fos, Genova, Marsaxlokk, Damietta, Port Kelang, Hong Kong, Pusan, Quindao, Shanghai, Ningbo, Hong Kong, Chiwan, Port Kelang
ISCOMAR	CONTENEMAR BARCELONA, S.A.	*																			Barcelona, Palma de Mallorca, Barcelona
CONTENEMAR	CONTENEMAR BARCELONA, S.A.	*																			Barcelona, Tarragona, Valencia, Alicante, Las Palmas, Tenerife, Fuerteventura, S.Cruz Palma, Barcelona
ISCOMAR	CONTENEMAR BARCELONA, S.A.	*					*														Barcelona, Valencia, Marsella, Oran, Argel, Barcelona
MAERSK LINE A.P. MOLLER	INTRAMEDITERRANEO	*					*			*	*	*	*	*	*	*	*	*	*	*	Barcelona, Fos, Algeciras, Valencia, Alicante, Fos Sur Mer, Livorno, Genova, Goia Tauro, Suez, Salalah, Jebel Ali, Tanjung Pelapas, Hong Kong, Kaosiung, Xiamen, Ningbo, Shanghai, Yantian, Yokohama, Nagoya, Shimizu
HAPAG-LLOYD, AG.	HAPAG-LLOYD SPAIN, S.L.	*		*						*						*	*				Barcelona, Valencia, Cartagena, Manzanillo, Long Beach, Oakland, Vancouver, Portland, Manzanillo, Puerto Quetzal, Caucedo, Goia Tauro, Livorno, Genova, Fos, Barcelona
NEPTUNE SHIPPING AGENCIES	NEPTUNE BARCELONA	*	*																		Barcelona, Koper, El Pireo, Derince, Yenikoy, Borusan, Izmir, Livorno, Marsella, Valencia, Argel, Casablanca
FAST LINE c/o DEMLINE MANAG.	UNIVERSAL MARITIMA	*	*																		Barcelona, Castellon, Marsella, Limassol, Alexandria, Port Said, Beirut, Lattakia

Armador	Consignatari	Àrees geogràfiques																		PORTS		
		1	2	3	4	5	6	7	8	9	10	11	12	13	14	15	16	17	18		19	20
UNITED ARAB SHIPPING COMPANY	ROCA NEPTUNE, S.A.		*	*	*																	* Barcelona, Valencia, New York City, Norfolk, Savannah, Valencia, Genova, Gioia Tauro, Suez, Aqaba, Jeddah, Khorfakkan, Karachi, Mundra, Nava Sheva, Jebel Ali, Jeddah, Suez, Dekhezia, Gioia Tauro, La Spezia, Fos Sur Mer
HANJIN SHIPPING CO LTD	HANJIN SPAIN, S.A.				*																	Barcelona, Valencia, New York, Norfolk, Savannah
NISSAN MOTOR CAR CARRIER CO. LT	MARMEDSA							*			*	*	*	*								Barcelona, Jokohama, Kobe, Kanda, Kawasaki, Setubal, Dublin, Newcastle, Amsterdam, Bremerhaven, Le Havre, Jeddah, Muscat, Dubai, Kuwait, Bahrain, Abu Dhabi, Singapore, Keelung
HOEGH UGLAND AUTOLINERS S/A	MARMEDSA							*			*	*	*	*								Barcelona, Jokohama, Kobe, Kanda, Kawasaki, Setubal, Dublin, Newcastle, Amsterdam, Bremerhaven, Le Havre, Jeddah, Muscat, Dubai, Kuwait, Bahrain, Abu Dhabi, Singapore, Keelung
BORCHARD LINES LTD.	MARMEDSA			*	*																	Barcelona, Marsella, Genova, Salerno, Ashdod, Haifa, Alexandria, Limassol, Pireo, Estambul, Izmir
EVERGREEN LINE	EVERGREEN SHIPPING SPAIN, S.L.		*				*				*	*	*									* Taranto, Sued, Colombo, Tanjung Pelepas, Yantian, Hong Kong, Kaohsiung, Ningbo, Shanghai, Osaka, Tokyo, Barcelona
ITALIA MARITIMA	GLOBAL CONTAINER SERVICE		*				*				*	*	*									* Taranto, Sued, Colombo, Tanjung Pelepas, Yantian, Hong Kong, Kaohsiung, Ningbo, Shanghai, Osaka, Tokyo, Barcelona
CIE.TUNISIEN.NAV.(COTUNAV)	ROMEU & CIA						*															Tunez, Barcelona, Tunez
COMANAV	SAMUEL M. BULL.S.A.			*	*																	Casablanca, La Spezia, Barcelona, Casablanca.
NAVALE DELMAS	MACANDREWS S.A.			*	*				*													Barcelona, Marsella, Dakar, Conakry, Abidjan, Tema, Tincan/Lagos
HAMBURG SUD	BERGE MARITIMA, S.A.			*	*			*														Las Palmas, Barcelona, Genova, Livorno, Fos, Valencia, Rio de Janeiro, Santos, Paranagua, Buenos Aires, Montevideo, Rio Grande, San Francisco de Sul, Salvador
ZIM INTEGRATED SHIPPING SERVICE	A. PEREZ Y CIA		*	*			*															Las Palmas, Barcelona, Genova, Livorno, Fos, Valencia, Rio de Janeiro, Santos, Paranagua, Buenos Aires, Montevideo, Rio Grande, San Francisco de Sul, Salvador
CIA LIBRA DE NAVEGAÇÃO	UNIVERSAL MARITIMA		*	*			*															Las Palmas, Barcelona, Genova, Livorno, Fos, Valencia, Rio de Janeiro, Santos, Paranagua, Buenos Aires, Montevideo, Rio Grande, San Francisco de Sul, Salvador
IGNAZIO MESSINA AND CO., SPA	WECO AGENCIA MARÍTIMA		*				*															Napoles, Genova, Marsella, Sete, Barcelona, Castellon, Dakar, Conakry, Abidjan, Douala, Takoradi, Lagos, San Pedro
MEDEX CONT. SERVICE LTD.	INTRAMEDITERRANEO		*	*	*																	Barcelona, Valencia, Gioia Tauro, Tunez, Malta
K LINE	BERGE MARITIMA, S.A.		*	*	*						*	*	*									Ashdod, Livorno, Barcelona, Zeebrugge, Southampton, Altamira, Veracruz, Galveston, Jacksonville, Baltimore, Newark
K LINE	A.M. CONDEMINAS		*	*	*						*	*	*									Ashdod, Livorno, Barcelona, Zeebrugge, Southampton, Altamira, Veracruz, Galveston, Jacksonville, Baltimore, Newark
MAERSK LINE A.P. MOLLER	INTRAMEDITERRANEO						*															Barcelona, Algeciras, Málaga, Xiamen, Xingang, Qingdao, Shanghai, Hong Kong, Barcelona
COSTA CONTAINER LINE	TRANSITAINER, S.A.										*	*										Barcelona, Valencia, Halifax, Veracruz, Altamira, La Habana, Santo Tomás de Castilla, Rio Haina, Barcelona
TRANSPORTS SAM	TRANSITAINER, S.A.		*								*	*										Vado Ligure, Valencia, Barranquilla, Turbo, Moin, Rio Haina, Lisboa, Barcelona, Vado Ligure
WALLENIUS WILHEMSEN	AG. MARITIMA ESPAÑOLA EVGE		*	*	*						*	*	*									Bremerhaven, Southampton, Antwerp, Barcelona, Baltimore, Charleston, Beaumont, Napoli, Haifa, Izmir, Burgas, Aqaba, Jeddah, Port Qabas, Abu Dhabi, Dubai, Bahrain, Doha, Dammam, Kuwait
EUKOR CAR CARRIERS INC.	BERGE MARITIMA, S.A.		*	*							*	*	*									Bremerhaven, Southampton, Antwerp, Barcelona, Baltimore, Charleston, Beaumont, Napoli, Haifa, Izmir, Burgas, Aqaba, Jeddah, Port Qabas, Abu Dhabi, Dubai, Bahrain, Doha, Dammam, Kuwait
MITSUMI OSK LINE	TRANSCOMA		*			*					*	*										Barcelona, Valencia, Argel, Lisboa, Setubal, Santander, Amberes, Rotterdam, Bremerhaven, Bristol, Pireo, Livorno, Jeddah, Singapur, Jokohama, Toyohashi, Kobe, Hiroshima, Nakanoseki, Nagoya, Yokkaichi
MITSUMI OSK LINE	TRANSCOMA		*								*	*										Derince, Barcelona, Argel, Santander, Dublin, Zeebrugge, Amsterdam, Rotterdam, Newcastle, Southampton, Le Havre, Vigo, Tarragona, Barcelona, Livorno, Pireo, Derince
LD LINES (LOUIS DREYFUS L.)	EUROPEA DE CONSIGNACIONES, S.A.		*			*																Barcelona, Marsella, Argel
FLOTA SUARDIAZ	VAPORES SUARDIAZ MEDITERRANEO, S.A.					*																Barcelona, Casablanca, Tarragona
NISA "NAVIMPORT INTERN. S.A."	IBESMAR-SAGEMAR, S.A.		*			*																Barcelona, Valencia, Argel, Oran, Marsella, Barcelona
FLOTA SUARDIAZ	VAPORES SUARDIAZ MEDITERRANEO, S.A.										*	*										Barcelona, Tarragona, Sheerness, Tyne
NIPPON YUSEN KAISHA	CIAL COMBALIA SAGRERA		*	*				*			*	*	*	*								* Nagoya, Singapur, Laem Chabang, Nhava Sheva, Pireo, Gioia Tauro, Savona, Livorno, Barcelona, Argel, Gibraltar, Bristol, Bremerhaven, Zeebrugge, Amberes, Southampton, Savona, Jeddah, Abu Dhabi, Dubai, Qatar, Kuwait, Nagoya
NAVIERA PINILLOS S.A.	NAVIERA PINILLOS		*																			Barcelona, Alicante, Castellón, Las Palmas, Arrecife, Tenerife, Santa Cruz de la Palma, Barcelona, Valencia, Bejaia, Oran, Tunis, Misurata, Tripoli, Pireus, Thessaloniki, Beirut, Mersin, Pireo, Beirut, Mersin, Istanbul, Izmir, Gemlik, Thessaloniki, Jeddah, Jebel Ali, Dubai, Singapur, Chiwan, Hong Kong, Shanghai, Qinhuangdao, Busan, Ningbo, Gioia Tauro, Napoles, La Spezia, Fos, Brasil, Santos, Buenos Aires, Itajai, Montevideo, Vitoria, Rio Grande, Rio Janeiro, Salvador Bahia, Port Everglades (FL), Freeport (Grand Bahama), Veracruz, Altamira, Houston, Savannah, Boston, New York, Baltimore, Norfolk, Las Palmas, Dakar, Capetown, Port Elisabeth, Durban
SHIPPING INDIA CORP. LTD	A.M. CONDEMINAS		*	*							*	*										* Colombo, Nhava Sheva, Suez, Port Said, Barcelona, Felixstowe, Hamburgo, Rotterdam, Genova, Colombo
YANG MING LINE	CATALANA DEL MAR, S.A.		*	*							*	*										* Colombo, Nhava Sheva, Suez, Port Said, Barcelona, Felixstowe, Hamburgo, Rotterdam, Genova, Colombo
K LINE	BERGE MARITIMA, S.A.		*	*							*	*										* Colombo, Nhava Sheva, Suez, Port Said, Barcelona, Felixstowe, Hamburgo, Rotterdam, Genova, Colombo

Armador	Consignatari	Àrees geogràfiques																		PORTS		
		1	2	3	4	5	6	7	8	9	10	11	12	13	14	15	16	17	18		19	20
MALAYSIAN INTER.SHIP.CORP.	MILS-MEDITERRANEAN INT. LOGIT.	*	*																			Colombo, Nhava Sheva, Suez, Port Said, Barcelona, Felixstowe, Hamburgo, Rotterdam, Genova, Colombo
CORUS SHIPPING	A. PEREZ Y CIA																					Swansea, NewPort, Mostyn, Sagunto, Barcelona
INT. MAR. TRANSPORT	VAPORES SUARDIAZ MEDITERRANEO, S.A.	*				*																Barcelona, Valencia, Casablanca, Genova, Barcelona
S.I.U.S DI NAVIGACIONE	AGENCIA MARITIMA CONDEMINAS	*				*																Barcelona, Valencia, Casablanca, Genova, Barcelona
CCNI CIA. CHILENA DE NAV. INTERN	AGUNSA EUROPA, S.A.	*						*	*													Livorno, Genova, Barcelona, Valencia, San Juan, La Guaira, Puerto Cabello, Cartagena, Guayaquil, Callao, Iquique, San Antonio, Christobal Outports
CSAV SHIPPING	CSAV AGENCIA MARITIMA	*						*	*													Livorno, Genova, Barcelona, Valencia, San Juan, La Guaira, Puerto Cabello, Cartagena, Guayaquil, Callao, Iquique, San Antonio, Christobal Outports
TURKON CONTAINER	MARITIMA DAVILA, S.A.	*	*									*										Barcelona, Marsella, Genova, Istanbul, Gemlik, Istanbul, Izmir, Barcelona, Felixstowe, Hamburgo, Antwerpen
MARUBA	MARMEDSA	*								*												Barcelona, Vitoria, Rio de Janeiro, Santos, Salvador, Pecem, Sao Francisco do Sul, Paranagua, Rio Grande, Buenos Aires, Montevideo, Valencia, Genova, Livorno
COSTA CONTAINER LINE	TRANSITAINER, S.A.	*								*												Barcelona, Vitoria, Rio de Janeiro, Santos, Salvador, Pecem, Sao Francisco do Sul, Paranagua, Rio Grande, Buenos Aires, Montevideo, Valencia, Genova, Livorno
GRIMALDI GROUP NAPOLI	GRIMALDI LOGISTICA ESPAÑA	*	*																			Barcelona, Valencia, Marsaxlokk, Pireo, Limassol, Ashood, Gemlik, Savona, Salemo, Livorno, Barcelona
CHINA SHIPPING CONTAINER LINES	CHINA SHIPPING (SPAIN) AGENCY								*			*	*									Barcelona, Felixstowe-Hamburgo, Antwerpen, Port Kelang, Nansha, Ningbo, Shanghai, Yantian, Hong Kong, Chiwan, Port Kelang, Barcelona
NISA "NAVIMPORT INTERN. S.A."	ISAMAR (IBESMAR-SAGEMAR)	*																				Las Palmas, Santa Cruz de Tenerife, Algeciras, Valencia, Barcelona
CIA. TRASATLANTICA	AGUNSA EUROPA, S.A.	*																				Las Palmas, Santa Cruz de Tenerife, Algeciras, Valencia, Barcelona
CHINA SHIPPING CONTAINER LINES	CHINA SHIPPING (SPAIN) AGENCY	*	*	*	*	*	*	*	*			*										Shanghai, Ningbo, Yantian, Hong Kong, Chiwan, Port Kelang, Damietta, Ashdod, Haifa, Napoles, Genova, Barcelona, Valencia, Valencia, Halifax, Norfolk, New York, Savannah, Miami, Los Angeles, Shanghai
ISLAMIC REPUBLIC OF IRAN (IRISL)	A.M. SEA SPAIN, S.A.	*	*	*	*	*	*	*	*			*										Shanghai, Ningbo, Yantian, Hong Kong, Chiwan, Port Kelang, Damietta, Ashdod, Haifa, Napoles, Genova, Barcelona, Valencia, Valencia, Halifax, Norfolk, New York, Savannah, Miami, Los Angeles, Shanghai
MARFRET MARSEILLE	AG. MARITIMA ESPAÑOLA EVGE	*																			*	Algeciras, Valencia, Sete, Genova, Livorno, Barcelona, Algeciras, Fort de France, Base Terre, Ponte à Pitre, San Juan, Rio Haina, Manzanillo, Cartagena, Puerto Cabello, La Guaira
CMA - CGM	CMA CGM IBERICA, S.A.	*																			*	Algeciras, Valencia, Sete, Genova, Livorno, Barcelona, Algeciras, Fort de France, Base Terre, Ponte à Pitre, San Juan, Rio Haina, Manzanillo, Cartagena, Puerto Cabello, La Guaira
ILVA S.P.A.	AMP SHIPPING SYSTEMS, S.L.	*	*																			Thessaloniki, Taranto, Genova, Savona, Porto Nogaro, Barcelona
ILVA S.P.A.	INTRAMEDITERRANEO	*	*																			Thessaloniki, Taranto, Genova, Savona, Porto Nogaro, Barcelona
CMA - CGM	CMA CGM IBERICA, S.A.	*				*																Barcelona, Marsella, Argel, Oran, Bejaia, Skikda, Annaba, Rades
EMES LINE SHIPPING	CONSIGMAR	*	*																			Barcelona, Castellón, Valencia, La Spezia, Thessaloniki, Marport, Izmir, Istanbul, Haydarpara
MELFI MARINE CORP. S.A.	PEREZ Y CIA.	*										*	*									Barcelona, Valencia, Napoles, Genova, Livorno, Habana, Halifax
UNITED FEEDER SERVICE	MARMEDSA	*	*																			Barcelona, Valletta, Marsaxlokk, Alexandria, Ashood, Haifa, Valencia, Barcelona
HANJIN SHIPPING CO LTD	HANJIN SPAIN, S.A.	*	*			*					*											Barcelona, Port Said, Port Kelang, Hong Kong, Kaohsiung, Shanghai, Ningbo, Singapur, Port Said, Napoli, La Spezia, Barcelona
ISLAMIC REPUBLIC OF IRAN (IRISL)	A.M. SEA SPAIN, S.A.	*																		*	*	Barcelona, Malta, Bandar Abbas, Dubai, Karachi, Nhava Sheva
EMES LINE SHIPPING	CONSIGMAR	*				*																Barcelona, Oran, Argel, Haydarpara, Izmir, Valencia, Castellón
EMES LINE SHIPPING	CONSIGMAR	*				*																Barcelona, Castellón, Valencia, Túnez, Casablanca
EMES LINE SHIPPING	CONSIGMAR	*				*																Barcelona, Túnez, Pireo, Alexandria, Haydarpara, Izmir, Valencia, Castellón, Barcelona
CIA. TRASMEDITERRANEA	CIA. TRASMEDITERRANEA	*																				Barcelona, Maó
CIA. TRASMEDITERRANEA	CIA. TRASMEDITERRANEA	*																				Barcelona, Ibiza
ISCOMAR	CIA. BARCELONESA DE CONSIG.	*																				Barcelona, Palma
GRANDI NAVI VELOCI, S.P.A.	AG. MARITIMA CONDEMINAS	*																				Genova, Barcelona, Genova
THYSSEN KRUPP STAHL	A.M. SEA SPAIN, S.A.	*									*											Barcelona, Duisborg, Rotterdam, Sagunto
EUROLINEAS MARITIMAS	EUROLINEAS MARITIMAS	*																				Barcelona, Palma
ATLANTICA SPA DI NAVIGAZIONE	CIA. TRASMEDITERRANEA	*																				Barcelona, Civitavecchia
CIA. TRASMEDITERRANEA	CIA. TRASMEDITERRANEA	*				*																Barcelona, Canarias, Tanger
CIA. TRASMEDITERRANEA	CIA. TRASMEDITERRANEA	*																				Barcelona, Palma
CIA. TRASMEDITERRANEA	CIA. TRASMEDITERRANEA	*																				Barcelona, Algeciras, Las Palmas
CIA. TRASMEDITERRANEA	CIA. TRASMEDITERRANEA	*																				Barcelona, Mahón
EUROLINEAS MARITIMAS	EUROLINEAS MARITIMAS	*																				Barcelona, Mahón
EUROLINEAS MARITIMAS	EUROLINEAS MARITIMAS	*																				Barcelona, Ciutadella
EUROLINEAS MARITIMAS	EUROLINEAS MARITIMAS	*																				Barcelona, Alcudia
EUROLINEAS MARITIMAS	EUROLINEAS MARITIMAS	*																				Barcelona, Sant Antoni
EUROLINEAS MARITIMAS	EUROLINEAS MARITIMAS	*																				Barcelona, Ibiza
CIA. TRASMEDITERRANEA	CIA. TRASMEDITERRANEA	*																				Barcelona, Palma
CIA. TRASMEDITERRANEA	CIA. TRASMEDITERRANEA	*																				Barcelona, Ibiza
ISCOMAR	CONTENEMAR BARCELONA, S.A.	*																				Barcelona, Mahón
ISCOMAR	CONTENEMAR BARCELONA, S.A.	*																				Barcelona, Ibiza
ISCOMAR	CONTENEMAR BARCELONA, S.A.	*																				Barcelona, Mahón, Palma

Armador	Consignatari	Àrees geogràfiques																				PORTS
		1	2	3	4	5	6	7	8	9	10	11	12	13	14	15	16	17	18	19	20	
FLOTA SUARDIAZ	VÀPORES SUARDIAZ MEDITERRANEO, S.A.	*																				Barcelona, Palma, Mahón
CIA. TRASMEDITERRANEA	CIA. TRASMEDITERRANEA	*	*																			Barcelona, Livorno
ISCOMAR	CONTENEMAR BARCELONA, S.A.	*																				Barcelona, Ibiza, Barcelona
W.E.C. HOLLAND MAAS	W.E.C. HOLLAND MAAS ESPAÑA																					Barcelona, Valencia, Las Palmas, Santa Cruz de Tenerife
ALISEAMAR	EUROPEA DE CONSIGNACIONES, S.A.	*																				Barcelona, Valencia, Algeciras, Las Palmas, Tenerife, Barcelona

Descripció de les àrees geogràfiques

1.- Espanya
2.- Itàlia-França (Mediterrani)
3.- Mediterrani Or.-Mar Negre-Caspi
4.- Amèrica del Nord (EUA) Atlàntic
5.- Amèrica del Nord (EUA) Pacífic
6.- Àfrica del Nord
7.- Extrem Orient i Japó
8.- Sudamèrica (Atlàntic)
9.- Sudamèrica (Pacífic)
10.- Àfrica Occidental
11.- Golf de Mèxic (Mèxic i EUA)
12.- Sudest Asiàtic
13.- Europa (Atlàntic)
14.- Mar Roja
15.- Golf Pèrsic-Mar Àràbiga
16.- Amèrica Central i Carib
17.- Canadà (Atlàntic) i G.Llacs
18.- Àfrica Sud-Est i O.Índic
19.- Austràlia i Nova Zelanda / Illas del Pacífic
20.- Pakistan/Índia/Sri Lanka/Bangladesh