





## 1 Estados financieros

**El presente capítulo incluye el balance de situación, la cuenta de pérdidas y ganancias, y el cuadro de financiación del año 2009.**



*Entidad beneficiaria del Fondo de  
Cohesión de la Unión Europea*

## **INTRODUCCIÓN**

**1.1. Balance de situación**

**1.2. Cuenta de pérdidas y ganancias**

**1.3. Cuadro de financiación**

# 1 Estados financieros

## 1.1. Balance de situación

	Miles de euros			Miles de euros	
	31/12/2009	31/12/2008		31/12/2009	31/12/2008
<b>ACTIVO NO CORRIENTE</b>	<b>1.746.508</b>	<b>1.673.862</b>	<b>PATRIMONIO NETO</b>	<b>1.194.795</b>	<b>1.181.684</b>
<b>I. Inmovilizado intangible</b>	<b>16.174</b>	<b>15.181</b>	<b>Fondos propios</b>	<b>896.598</b>	<b>874.526</b>
1. Propiedad industrial y otro inmovilizado intangible	10.657	10.925	Patrimonio	512.743	512.743
2. Aplicaciones informáticas	5.517	4.256	Resultados acumulados	361.783	311.007
			Resultado del ejercicio	22.072	50.776
<b>II. Inmovilizado material</b>	<b>1.365.304</b>	<b>1.310.969</b>	<b>Subvenciones, donaciones y legados recibidos</b>	<b>298.197</b>	<b>307.158</b>
1. Terrenos y medios naturales	170.733	175.425	Subvenciones oficiales de capital	286.966	295.085
2. Construcciones	931.204	949.058	Donaciones y legados de capital	20	20
3. Equipamientos e instalaciones técnicas	2.857	2.630	Otras subvenciones, donaciones y legados	11.211	12.053
4. Inmovilizado en curso y anticipos	247.459	171.089			
5. Otro inmovilizado	13.051	12.767			
			<b>PASIVO NO CORRIENTE</b>	<b>628.322</b>	<b>570.173</b>
<b>III. Inversiones inmobiliarias</b>	<b>230.263</b>	<b>219.576</b>			
1. Terrenos	200.337	189.419	<b>Provisiones a largo plazo</b>	<b>42.418</b>	<b>16.953</b>
2. Construcciones	29.926	30.157	Obligaciones por prestaciones al personal a largo plazo	0	0
			Provisiones para responsabilidades	42.418	16.953
<b>IV. Inversiones en empresas grupo y asociadas a largo plazo</b>	<b>71.622</b>	<b>69.956</b>	Otras provisiones	0	0
1. Instrumentos de patrimonio	61.580	60.112			
2. Créditos a empresas	10.042	9.844	<b>Deudas a largo plazo</b>	<b>450.720</b>	<b>409.291</b>
			Deudas con entidades de crédito	449.222	401.667
<b>V. Inversiones financieras a largo plazo</b>	<b>59.874</b>	<b>58.021</b>	Proveedores de inmovilizado a largo plazo	0	0
1. Instrumentos de patrimonio	1.646	1.601	Otras	1.498	7.624
2. Créditos a terceros	1.638	233			
3. Ad. públicas, subvenciones oficiales pendientes de cobro	55.441	55.441	<b>Deudas con empresas del grupo y asociadas a l. plazo</b>	<b>0</b>	<b>0</b>
4. Otros activos financieros	1.149	746			
			<b>Pasivos por impuestos diferidos</b>	<b>0</b>	<b>0</b>
<b>VI. Activos por impuestos diferidos</b>	<b>0</b>	<b>0</b>			
			<b>Periodificaciones a largo plazo</b>	<b>135.184</b>	<b>143.929</b>
<b>VII. Deudores comerciales no corrientes</b>	<b>3.271</b>	<b>159</b>			
<b>ACTIVO CORRIENTE</b>	<b>150.730</b>	<b>151.086</b>	<b>PASIVO CORRIENTE</b>	<b>74.121</b>	<b>73.091</b>
<b>I. Activos no corrientes mantenidos para la venta</b>	<b>0</b>	<b>0</b>	<b>Provisiones a corto plazo</b>	<b>0</b>	<b>0</b>
<b>II. Existencias</b>	<b>251</b>	<b>251</b>	<b>Deudas a corto plazo</b>	<b>58.079</b>	<b>52.988</b>
			Deudas con entidades de crédito	3.202	2.928
<b>III. Deudores comerciales y otras cuentas a cobrar</b>	<b>33.613</b>	<b>47.350</b>	Proveedores de inmovilizado a corto plazo	45.788	42.822
1. Clientes para ventas y prestaciones de servicios	21.109	32.272	Otros pasivos financieros	9.089	7.238
2. Clientes y deudores, empresas del grupo y asociadas	3.479	3.611			
3. Deudores diversos	969	398	<b>Deudas con empresas del grupo y asociadas a c. plazo</b>	<b>570</b>	<b>836</b>
4. Ad. públicas, subvenciones oficiales pendientes de cobro	0	67	Deudas con empresas del grupo	422	482

	Miles de euros			Miles de euros	
	31/12/2009	31/12/2008		31/12/2009	31/12/2008
5. Otros créditos con las administraciones públicas	8.056	11.002	Deudas con empresas asociadas	148	354
<b>IV. Inversiones en empresas del grupo y asociadas a ct</b>	<b>383</b>	<b>590</b>	<b>Acreedores comerciales y otras cuentas a pagar</b>	<b>15.457</b>	<b>19.084</b>
			Acreedores y otras cuentas a pagar	7.622	8.662
<b>V. Inversiones financieras a corto plazo</b>	<b>127</b>	<b>162</b>	Administraciones públicas, anticipos de subvenciones	0	0
1. Instrumentos de patrimonio	0	0	Otras deudas con las administraciones públicas	7.835	10.422
2. Créditos a empresas	127	135			
3. Otros activos financieros	0	27	<b>Periodificaciones</b>	<b>15</b>	<b>183</b>
<b>VI. Periodificaciones</b>	<b>689</b>	<b>506</b>			
<b>VII. Efectivo y otros activos líquidos equivalentes</b>	<b>115.667</b>	<b>102.227</b>			
1. Tesorería	8.667	8.227			
2. Otros activos líquidos equivalentes	107.000	94.000			
<b>TOTAL ACTIVO</b>	<b>1.897.238</b>	<b>1.824.948</b>	<b>TOTAL PASIVO</b>	<b>1.897.238</b>	<b>1.824.948</b>

## 1.2. Cuenta de pérdidas y ganancias

(Miles de Euros)	2009	2008	Variación	%Var
<b>Importe neto de la cifra de negocio</b>	<b>162.197</b>	<b>166.620</b>	<b>-4.423</b>	<b>-3%</b>
<b>Tasas portuarias</b>	<b>151.688</b>	<b>161.493</b>	<b>-9.805</b>	<b>-6%</b>
Tasa por la ocupación privativa del dominio público portuario	57.858	57.782	76	0%
Tasas por la utilización especial de las instalaciones portuarias	77.340	88.481	-11.141	-13%
Tasa del buque	29.304	31.165	-1.861	-6%
Tasade las embarcaciones deportivas	565	504	61	12%
Tasa del pasaje	6.797	7.165	-368	-5%
Tasa de la mercancía	40.465	49.446	-8.981	-18%
Tasa de la pesca fresca	209	201	8	4%
Tasa por el aprovechamiento especial del dominio público portuario	15.690	14.378	1.312	9%
Tasas por servicios no comerciales	800	852	-52	-6%
<b>Otros ingresos de negocio</b>	<b>10.509</b>	<b>5.127</b>	<b>5.382</b>	<b>105%</b>
Importes adicionales a las tasas	7.891	2.168	5.723	264%
Tarifas y otros	2.618	2.959	-341	-12%
<b>Otros ingresos de explotación</b>	<b>6.624</b>	<b>6.914</b>	<b>-290</b>	<b>-4%</b>
Ingresos accesorios y otros de gestión corriente	2.721	2.960	-239	-8%
Subvenciones de explotación incorporadas al resultado del ejercicio	126	115	11	10%
Ingresos de reversión de concesiones	835	1.042	-207	-20%
Fondos de Compensación Interportuario recibido	2.942	2.797	145	5%
<b>Gastos de personal</b>	<b>-34.213</b>	<b>-31.397</b>	<b>-2.816</b>	<b>9%</b>
Sueldos, salarios y asimilados	-22.278	-21.385	-893	4%
Indemnizaciones	-2.292	-1.016	-1.276	126%
Cargas sociales	-9.643	-8.996	-647	7%
Provisiones	0	0	0	-
<b>Otros gastos de explotación</b>	<b>-48.041</b>	<b>-48.598</b>	<b>557</b>	<b>-1%</b>
Servicios exteriores	-21.263	-19.543	-1.720	9%
Reparaciones y conservación	-5.047	-3.493	-1.554	44%
Servicios de profesionales independientes	-4.127	-4.529	402	-9%
Suministros y consumos	-1.624	-1.484	-140	9%
Otros servicios exteriores	-10.465	-10.037	-428	4%
Tributos	-1.396	-1.664	268	-16%
Pérdidas, deterioro y variación de provisiones para operaciones comerciales	-5.173	6	-5.179	

(Miles de Euros)	2009	2008	Variación	%Var
Otros gastos de gestión corriente	-8.439	-15.353	6.914	-45%
Aportación a Puertos del Estado	-6.460	-6.183	-277	4%
Fondo de Compensación Interportuario aportado	-5.310	-5.861	551	-9%
<b>Amortizaciones del inmovilizado</b>	<b>-40.594</b>	<b>-34.146</b>	<b>-6.448</b>	<b>19%</b>
<b>Imputación de subvenciones de inmovilizado no financiero y otros</b>	<b>8.126</b>	<b>4.103</b>	<b>4.023</b>	<b>98%</b>
<b>Exceso de provisiones</b>	<b>0</b>	<b>6.488</b>	<b>-6.488</b>	<b>-100%</b>
<b>Deterioro y resultado por alienaciones de inmovilizado</b>	<b>957</b>	<b>-1.035</b>	<b>1.992</b>	<b>-192%</b>
Deterioro y pérdidas	91	91	0	-
Resultados de alienaciones y de otros	866	-1.126	1.992	-177%
<b>Otros resultados</b>	<b>-25.240</b>	<b>0</b>	<b>-25.240</b>	<b>-</b>
Ingresos excepcionales	0	0	0	-
Gastos excepcionales	-25.240	0	-25.240	-
<b>RESULTADO DE EXPLOTACIÓN</b>	<b>29.816</b>	<b>68.949</b>	<b>-39.133</b>	<b>-57%</b>
<b>Ingresos financieros</b>	<b>4.921</b>	<b>10.380</b>	<b>-5.459</b>	<b>-53%</b>
De participaciones en instrumentos de patrimonio	679	294	385	131%
De valores negociables y otros instrumentos financieros	3.391	4.992	-1.601	-32%
Incorporación de gastos financieros al activo	851	5.094	-4.243	-83%
<b>Gastos financieros</b>	<b>-11.583</b>	<b>-28.209</b>	<b>16.626</b>	<b>-59%</b>
Por deudas con terceros	-10.366	-20.401	10.035	-49%
Por actualización de provisiones	-1.217	-7.808	6.591	-84%
<b>Variación del valor razonable en instrumentos financieros</b>	<b>-2.904</b>	<b>0</b>	<b>-2.904</b>	<b>-</b>
<b>Deterioro y resultado por alienaciones de instrumentos financieros</b>	<b>-31</b>	<b>2.611</b>	<b>-2.642</b>	<b>-101%</b>
Deterioro y pérdidas	-31	2.611	-2.642	-101%
Resultados de alienaciones y de otros	0	0	0	-
<b>RESULTADO FINANCIERO</b>	<b>-7.744</b>	<b>-18.122</b>	<b>10.378</b>	<b>-57%</b>
<b>RESULTADO ANTES DE IMPUESTOS</b>	<b>22.072</b>	<b>50.827</b>	<b>-28.755</b>	<b>-57%</b>
<b>Impuesto sobre beneficios</b>	<b>0</b>	<b>-51</b>	<b>51</b>	<b>-100%</b>
<b>RESULTADO DEL EJERCICIO</b>	<b>22.072</b>	<b>50.776</b>	<b>-28.704</b>	<b>-57%</b>

### 1.3. Cuadro de financiación

(Miles de Euros)	2009
<b>APLICACIONES</b>	<b>133.511</b>
<b>Otras activo no corriente</b>	<b>115.131</b>
Adquisiciones de inmovilizado intangible	2.285
Adquisiciones de inmovilizado material	105.215
Adquisiciones de inmovilizado financiero	7.631
<b>Reducciones de patrimonio</b>	<b>0</b>
<b>Fondos de Compensación Interportuario aportado</b>	<b>5.310</b>
<b>Bajas de pasivo no corriente</b>	<b>13.070</b>
Cancelación/Traspaso de deudas con entidades de crédito	2.444
Cancelación/Traspaso de deudas con proveedores de inmovilizado	0
Cancelación/Traspaso de deudas con empresas del grupo/asociadas	8.046
Aplicación de provisiones a largo plazo	2.580
<b>ORÍGENES</b>	<b>132.125</b>
<b>Recursos procedentes de las operaciones</b>	<b>75.353</b>
<b>Ampliaciones de patrimonio</b>	<b>0</b>
<b>Fondo de Compensación Interportuario recibido</b>	<b>2.942</b>

(Miles de Euros)	2009
<b>Subvenciones de capital meritadas</b>	<b>0</b>
<b>Altas de pasivo no corriente</b>	<b>50.395</b>
Deudas a largo plazo con entidades de crédito	50.000
Deudas a largo plazo con empresas del grupo/asociadas y otras	395
<b>Bajas de activo no corriente</b>	<b>3.435</b>
Alienación de inmovilizado y de instrumentos de patrimonio	2.283
Cancelación/Traspaso a ct de otras inversiones financieras a largo plazo	1.152
<b>Exceso de orígenes sobre aplicaciones</b>	<b>0</b>
<b>Exceso de aplicaciones sobre orígenes</b>	<b>1.386</b>



## **2 Características técnicas del Puerto**

**En este capítulo figura la descripción física del Puerto de Barcelona; la situación geográfica, las condiciones climáticas, los accesos terrestres, los puntos donde se encuentran los faros y balizas que facilitan el acceso marítimo, la distribución por usos de las 828,9 ha de superficie terrestre de que dispone el puerto (incluyendo la ZAL) y el calado a lo largo de los más de 20 Km de muelle. Este capítulo contiene, finalmente, un inventario de las instalaciones y el equipamiento existente en el Puerto.**



## **INTRODUCCIÓN**

### **2.1. Condiciones generales**

#### **2.1.1. Situación**

#### **2.1.2. Régimen de vientos**

#### **2.1.3. Régimen de temporales en aguas profundas o temporales teóricos**

#### **2.1.4. Mareas**

#### **2.1.5. Entrada**

##### **2.1.5.1. Canal de entrada**

##### **2.1.5.1. bis Plano de canales de aproximación y fondeaderos**

##### **2.1.5.2. Boca de entrada**

##### **2.1.5.3. Utilización de remolcadores de entrada y salida**

##### **2.1.5.4. Mayor buque entrado en el último año**

#### **2.1.6. Superficies de flotación (Ha)**

##### **2.1.6.1. Zona I**

##### **2.1.6.2. Zona II**

### **2.2. Instalaciones al servicio del comercio marítimo**

#### **2.2.1. Muelles y atraques**

##### **2.2.1.1. Clasificación por dársenas**

##### **2.2.1.2. Clasificación por empleos y calados**

#### **2.2.2. Superficie terrestre y áreas de depósito (m2)**

#### **2.2.3. Almacenes frigoríficos y fábricas de hielo**

#### **2.2.4. Estaciones marítimas**

#### **2.2.5. Instalaciones pesqueras**

#### **2.2.6. Edificaciones e instalaciones de uso público**

### **2.4. Instalaciones para buques**

#### **2.4.1. Diques**

##### **2.4.1.1. Diques secos**

##### **2.4.1.2. Diques flotantes**

#### **2.4.2. Varaderos**

#### **2.4.3. Astilleros**

#### **2.4.4. Servicio de suministro a buques**

### **2.5. Medios mecánicos de tierra**

#### **2.5.1. Grúas**

##### **2.5.1.1. Grúas de muelle**

##### **2.5.1.2. Grúas automóviles**

##### **2.5.1.3. Número de grúas. Resumen**

#### **2.5.2. Instalaciones especiales de carga y descarga**

#### **2.5.3. Material móvil ferroviario**

#### **2.5.4. Material auxiliar de carga, descarga y transporte**

**2.6. Material flotante**

**2.6.1. Dragas**

**2.6.2. Remolcadores**

**2.6.3. Gánguiles, gabarras y barcazas**

**2.6.4. Grúas flotantes**

**2.6.5. Otros medios flotantes auxiliares de servicio**

**2.7. Accesos terrestres y comunicaciones**

**2.7.1. Accesos terrestres y comunicaciones interiores**

**2.7.2. Plano de comunicaciones internas**

**2.7.3. Plano de accesos terrestres**

**2.8. Breve descripción de instalaciones para tráficos específicos**

**2.9. Plano general de faros y balizamientos**

**2.10. Plano general del puerto**

## 2 Características técnicas del Puerto

### 2.1. Condiciones generales

#### 2.1.1. Situación

Longitud	2° 10' E
Latitud	41° 21' N

#### 2.1.2. Régimen de vientos

Reinante	3r. Cuadrante
Dominante	1r. Cuadrante

#### 2.1.3. Régimen de temporales en aguas profundas o temporales teóricos

Largo	300'
Máxima altura de ola (2h = Hs)	5
Máxima longitud de ola (2L)	207
Ola significativa	2,5

#### 2.1.4. Mareas

Máxima carrera de marea	125 cm
Cota de la B.M.V.E., respecto al cero del puerto	-5 cm
Cota de la P.M.V.E., respecto al cero del puerto	120 cm

#### 2.1.5. Entrada

##### 2.1.5.1. Canal de entrada

Canal de acceso norte	
Orientación	125° / 305° v
Ancho	926 m
Longitud	2.778 m
Calado en B.M.V.E.	30 m
Naturaleza del fondo	fango

Canal de acceso sur	
Orientación	166° / 346° v
Ancho	de 926 a 1.111 m
Longitud	2.222 m
Calado en B.M.V.E.	50 m
Naturaleza del fondo	fango

## 2.1.5. Entradas

### 2.1.5.1. bis Plano de canales de aproximación y fondeaderos

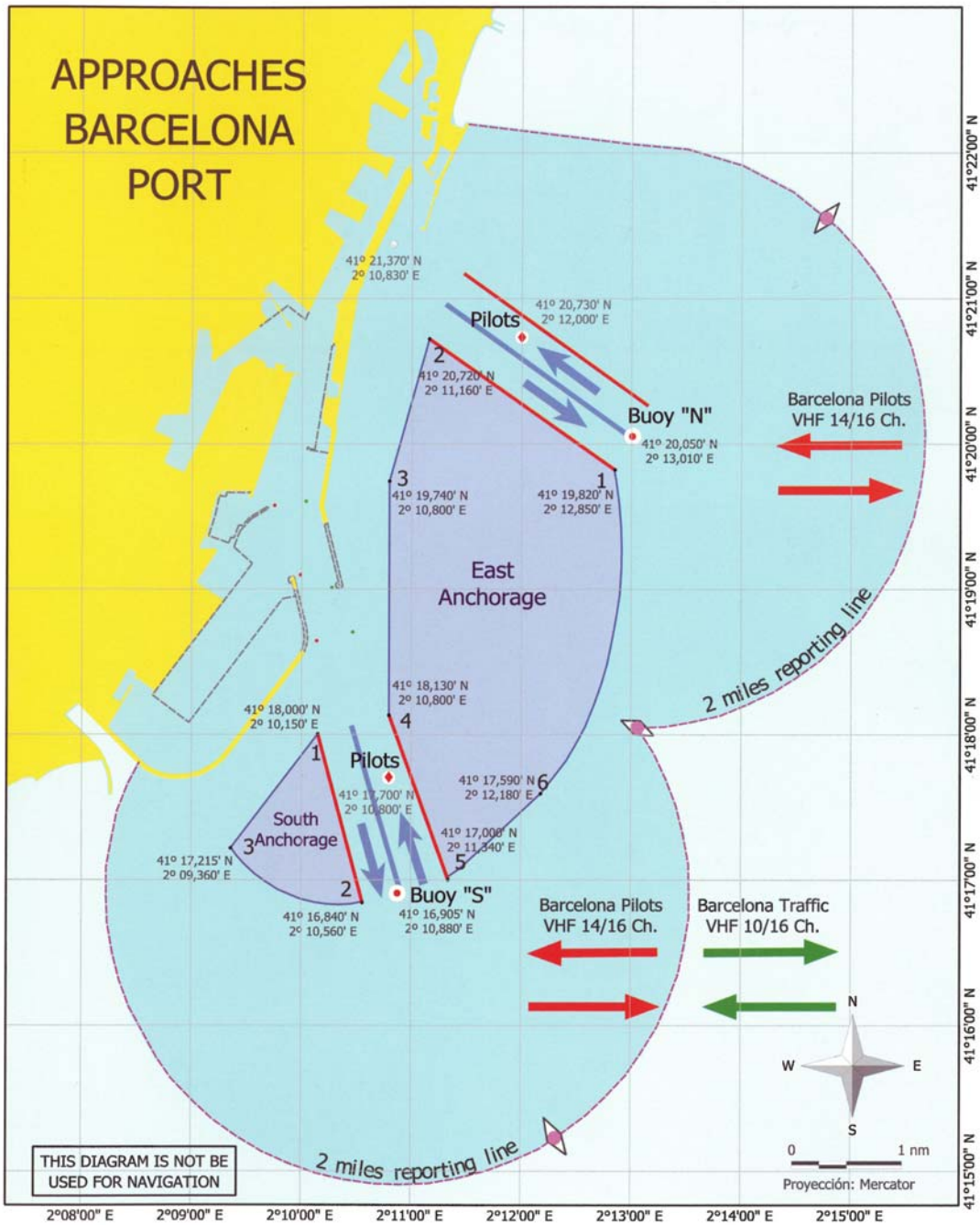

## 2.1.5. Entrada

### 2.1.5.2. Boca de entrada

<b>Bocana de entrada norte</b>	
Orientación	015° / 195° v
Ancho	278 m
Calado en B.M.V.E.	11,50 m
Corriente máxima controlada	1 cm/seg

<b>Bocana de entrada sur (en obras)</b>	
Orientación	166° / 346° v
Ancho	525 m
Calado en B.M.V.E.	18,5 m
Corriente máxima controlada	8 cm/seg

### 2.1.5.3. Utilización de remolcadores de entrada y salida

### 2.1.5.4. Mayor buque entrado en el último año

Características	Mayor eslora		Mayor calado	
	Zona 1	Zona 2	Zona 1	Zona 2
Nombre	Mette Maersk	Boreal	Xin Hongkong	Omega Duke
Nacionalidad	Dinamarca	Libèria	Hong Kong	Illes Marshall
G.T.	98.268	38.938	108.069	29.130
TPM	115.993	74.181	111.889	46.000
Eslora	371	224,89	336,70	183
Calado	15,5	13,95	14,50	12,2
Tipo	Portacontenedores	Granelero	Portacontenedores	Tanque
Calado real en la entrada o salida	12	11	14,30	11,45

## 2.1.6. Superficies de flotación (Ha)

### 2.1.6.1. Zona I

SITUACIÓN	Antepuerto	Dársenas			Total (ha)
		Comerciales	Pesqueras	Resto	
Puerto interior (entre balizas de bocana)	-	331,3	3,68	603,32	938,3

## 2.1.6.2. Zona II

Situación	Accesos	Fondeadero	Resto	Total (ha)
Limite servicio puerto	492,24	1.604,71	2.444,35	4.541,30

## 2.2. Instalaciones al servicio del comercio marítimo

### 2.2.1. Muelles y atraques

#### 2.2.1.1. Clasificación por dársenas

Nombre	Longitud (m)	Calado (m) *	Ancho (m)	Usos
<b>Del servicio</b>				
<b>DÁRSENAS COMERCIALES</b>				
Muelle 00A Adossat Mod. 10-rampa	30,00	16,00	30,0	Buques ro-ro
Muelle 00A Adossat Mod. 1-10	480,00	16,00	192,0	Mercancía general y sólidos a granel
Muelle 01C Adossat Mod. 1-rampa	30,00	16,00	30,0	Buques ro-ro
Muelle 01C Adossat Mod. 1-10	491,00	12,00	170,0	Pasajeros/Mercancía general
Muelle 01D Adossat Mod. 1-12	588,00	12,00	75	Pasajeros/Mercancía general
Muelle 01D Adossat Mod. 12-rampa	21,10	12,00	31	Buques ro-ro
Muelle 01E Adossat Mod. 1-rampa	21,10	11,80	31	Buques ro-ro
Muelle 01E Adossat Mod. 1-15	765,00	11,80	75,5	Pasajeros
Muelle 15B Espanya (Est)	310,00	8,60	12	Pasajeros y Buques representativos
Muelle 17B Drassanes	99,50	7,00	23	Pasajeros/ro-ro
Muelle 17B Drassanes (rampa)	29,00	7,00	15,6	Pasajeros/ro-ro
Muelle 18A Barcelona (Nord) (rampa O.)	24,20	8,00	15,6	Pasajeros/ro-ro
Muelle 18A Barcelona (Nord)	481,00	8,00	80	Pasajeros/ro-ro
Muelle 18B Barcelona (Est)	160,00	9,50	40	Pasajeros
Muelle 18C Barcelona (Sur)	430,00	9,00	80	Pasajeros/ro-ro
Muelle 18C Barcelona (Sur) (rampa O.)	25,00	9,00	25	Pasajeros/ro-ro
Muelle 19A Sant Bertran (rampa N.)	25,00	11,00	25	Pasajeros/ro-ro
Muelle 19A Sant Bertran	258,00	11,00	83,0	Pasajeros/ro-ro
Muelle 19A Sant Bertran (rampa S.)	30,00	11,00	50	Pasajeros/ro-ro
Muelle 19B Sant Bertran (rampa N.)	30,00	11,00	50,0	Pasajeros/ro-ro
Muelle 19B Sant Bertran	221,00	11,00	83,0	Pasajeros/ro-ro
Muelle 19B Sant Bertran (rampa S.)	22,00	11,00	30	Pasajeros/ro-ro
Muelle 20A Ponent (Nord) (rampa O.)	23,00	7,80	30,0	Pasajeros/ro-ro
Muelle 20A Ponent (Nord) (1r. tramo)	294,00	7,80	45,0	Pasajeros/ro-ro
Muelle 20A Ponent (Nord) (rampa E.)	30,00	7,80	14	Pasajeros/ro-ro
Muelle 20B Ponent (Nord) (2n. tramo)	89,60	7,80	29,0	Mercancía general
Muelle 20C Ponent (Est)	284,00	9,50	33	Mercancía general
Muelle 20D Ponent (Sur) (rampa E.)	30,00	11,20	12,0	Pasajeros/ro-ro
Muelle 20D Ponent (Sur)	306,00	11,20	62	Pasajeros/ro-ro
Muelle 21A Costa (rampa)	30,15	11,2	10	Pasajeros/ro-ro
Muelle 21A Costa	453,00	11,20	66,0	Mercancía general y pasajeros/ro-ro
Muelle 22A Contradic (Nord)	316,00	11,2	85	Líquidos y sólidos a granel para instalación especial
Muelle 22B Contradic (Est)	241,00	10,80	13,0	Sólidos a granel para instalación especial
Muelle 22C Contradic (Sur) (rampa)	25,00	12	14	Buques ro-ro
Muelle 23A Oest	198,00	12,00	77	Sólidos a granel
Muelle 24A Sur (part Nord)	350,00	12,00	220,00	Contenedores
Muelle 24B Sur (part Est) Mod. 1-9	450,00	14,00	100	Contenedores

Nombre	Longitud (m)	Calado (m) *	Ancho (m)	Usos
Muelle 24B Sur (part Est) Mod.10-20	562,00	16,00	100	Contenedores
Muelle 26B Álvarez de la Campa (1r. tramo)	150,00	12,00	200	Contenedores
Muelle 26B Álvarez de la Campa (3r. tramo)	460,00	12	100	Contenedores
Muelle 27A Lepant (atracador núm. 1)	170,00	8	42,0	Buques ro-ro
Muelle 27A Lepant (rampa)	14,90	8,00	3,5	Buques ro-ro
Muelle 27B Lepant (rampa)	17,45	8	22,3	Buques ro-ro
Muelle 27B Lepant (atracador núm. 2)	123,50	8,00	25,0	Buques ro-ro
Muelle 28B Evaristo Fernández (rampa S)	22,00	7,8	65	Buques ro-ro
Muelle 29A Príncep d'Espanya (1r. tramo)	123,40	8,00	45	Contenedores
Muelle 29A Príncep d'Espanya (2º. tramo)	973,00	14,00	150/500	Contenedores
Muelle 30B Dàrsena Sur (rampa N.)	25,00	12,00	20,0	Buques ro-ro
Muelle 30B Dàrsena Sur (rampa S.)	20,00	12	14	Buques ro-ro (automóviles)
Muelle 30C Dàrsena Sur	277,00	12,00	50/350	Buques ro-ro (automóviles)
Muelle 31A Dàrsena Interior	286,00	12,00	50/400	Buques ro-ro (automóviles)
Muelle 31A Dàrsena Interior (rampa)	22,00	12,00	36,0	Buques ro-ro (automóviles)
Muelle 31B Dàrsena Interior	240,00	7,00	50	Buques ro-ro (automóviles)
Muelle 31B Dàrsena Interior (rampa O.)	36,00	7	22,0	Buques ro-ro (automóviles)
Muelle 31B Dàrsena Interior (rampa E.)	29,00	8,00	12,0	Buques ro-ro (automóviles)
Muelle 31C Dàrsena Interior	87,00	8	0	Buques ro-ro (automóviles)
Muelle 32 Inflamables (7 atraques)	1.190,00	12,00	0	Gases licuados y líquidos
Muelle 33C Nou Contradic	300,00	13,70	0,0	Gas natural licuado
<b>Total</b>	<b>13.801,90</b>			
<b>DÁRSENAS PESQUERAS</b>				
Muelle 10A de Pescadors	75,00	8,00	50,0	Pesca / Varadero
Muelle 10B de Pescadors	68,50	8,00	35	Pesca
Muelle 10C de Pescadors (Norte)	154,00	8,00	35	Pesca
Muelle 11A de Balears	217,50	8,00	10	Pesca
Muelle 11B de Balears	61,00	8,00	21	Pesca
Muelle 11C de Balears	261,00	9,60	50	Pesca
<b>Total</b>	<b>837,00</b>			
<b>OTRAS DÁRSENAS</b>				
Muelle 01A Adossat	100,00	4,00	0	Embarcaciones auxiliares
Muelle 02A de Llevant	43,00	8	45	Embarcaciones auxiliares
Muelle 02B de Llevant	186,00	8,00	60	Embarcaciones auxiliares
Muelle 02C de Llevant	156,00	8,00	45	Embarcaciones auxiliares
Muelle 03A Oriental	210,00	8,50	0	Reparació y talleres
Muelle 05A Occidental (testero)	58,50	9,00	10	Reparació y talleres
Muelle 05B Occidental (Oeste)	210,00	9,00	19,5	Reparación y armamento de buques
Muelle 06A Catalunya Sur	35,00	8,00	5,5	Reparación y armamento de buques
Muelle 06B Catalunya (testera)	50,00	8,00	18	Reparación y armamento de buques
Muelle 06C Catalunya Norte	214,00	8,00	26	Reparación y armamento de buques
Muelle 08A Nou	98,00	8,00	42	Reparación y armamento de buques
Muelle 09A Escar	59,00	8,00	42	Reparación y armamento de buques
Muelle 13A Marina Port Vell	439,00	8,00	52	Embarcaciones de recreo
Muelle 14A del Dipòsit	108,00	8,00	40	Embarcaciones de recreo
Muelle 15A d'Espanya NE	437,00	8,30	34	Yates y buques representativos
Muelle 15C d'Espanya Sur	177,00	7,60	36	Embarcaciones auxiliares
Muelle 15D d'Espanya Oest-2	283,50	7,60	45	Embarcaciones de recreo
Muelle 15E d'Espanya Oest-1	221,00	7,60	19	Embarcaciones de recreo
Muelle 16A de Bosch y Alsina	451,00	6,60	55	Buques no comerciales, surtidores
Muelle 17A de Drassanes	97,00	7,00	0	Tráfico local

Nombre	Longitud (m)	Calado (m) *	Ancho (m)	Usos
Muelle 27C Lepant (atraque núm. 3)	79,00	7	15	Base remolcadores
Muelle 28A Evaristo Fernández	66,00	7,00	65	Base remolcadores / amarradores
Muelle 28B Evaristo Fernández	80,00	7	65	Base remolcadores
Muelle 33A Nou Contradic	80,00	2,50	10,0	Embarcaciones auxiliares
Muelle 33B Nou Contradic	160,00	6,00	0,5	Embarcaciones auxiliares
<b>Total</b>	<b>4.300,00</b>			
<b>TOTAL DÁRSENAS DEL SERVICIO</b>	<b>18.938,90</b>			
<b>De particulares</b>				
<b>DÁRSENAS COMERCIALES</b>				
Muelle 25C Plataforma 3 Nord	250,00	11,50	0,00	Productos petrolíferos
Muelle 25D Plataforma 3 Sur	250,00	11,50	0,00	Productos petrolíferos
Muelle 26B Álvarez de la Campa (2º tramo)	250,00	12,00	100/200	Sólidos y líquidos a granel para instalación especial
Muelle 32H Inflamables	258,00	12,00	0,00	Gas natural licuado
<b>Total</b>	<b>1.008,00</b>			
<b>DÁRSENAS PESQUERAS</b>				
No hay				
<b>OTRAS DÁRSENAS</b>				
Muelle 07C Marina '92	126,00	8,00	51,00	Reparació naval
Muelle 07B Marina '92	103,50	8,00	62,00	Reparació naval
Muelle 07A Marina '92	126,00	8,00	51,00	Reparació naval
<b>Total</b>	<b>355,50</b>			
<b>TOTAL DÁRSENAS DE PARTICULARES</b>	<b>1.363,50</b>			
<b>TOTAL</b>	<b>20.302,40</b>			

\* Calado nominal de construcción. Puede producirse variaciones en el calado real del muelle que no se reflejan en esta relación.

## 2.2.1.2. Clasificación por empleos y calados

Usos	Metros lineales de muelle con calado "C" (m)					Totales	C<4m
	C>=12m	12m>C<=10m	10m>C>=8m	8m>C>=6m	6m>C>=4m		
<b>DEL SERVICIO</b>							
<b>Muelles comerciales</b>							
Mercancía general convencional	811,00	453,00	284,00	89,60	-	1.637,60	-
Contenedores	2.945,00	-	123,40	-	-	3.068,40	-
Atraques ro-ro	969,10	21,10	441,85	298,00	-	1.730,05	-
Sólidos a granel sin inst. esp.	198,00	-	-	-	-	198,00	-
Sólidos a granel para inst. esp.	419,00	557,00	-	-	-	976,00	-
Líquidos a granel	1.490,00	-	-	-	-	1.490,00	-
Pasajeros	1.079,00	1.717,15	1.430,20	475,50	-	4.701,85	-
<b>Otros muelles</b>							
Pesca	-	-	837,00	-	-	837,00	-
Armamento, reparación y desguace	-	-	934,50	-	-	934,50	-
Varios	-	-	1.571,00	1.614,50	100,00	3.365,50	80,00
<b>TOTAL DEL SERVICIO</b>	<b>7.911,10</b>	<b>2.748,25</b>	<b>5.621,95</b>	<b>2.477,60</b>	<b>100,00</b>	<b>18.938,90</b>	<b>80,00</b>
<b>DE PARTICULARES</b>							
<b>Muelles comerciales</b>							
Mercancía general convencional	-	-	-	-	-	-	-
Contenedores	-	-	-	-	-	-	-
Atraques ro-ro	-	-	-	-	-	-	-
Sólidos a granel sin inst. esp.	-	-	-	-	-	-	-
Sólidos a granel para inst. esp.	250,00	-	-	-	-	250,00	-
Líquidos a granel	258,00	500,00	-	-	-	758,00	-
Pasajeros	-	-	-	-	-	-	-
<b>Otros muelles</b>							



Usos	Metros lineales de muelle con calado "C" (m)					Totales	C<4m
	C>=12m	12m>C<=10m	10m>C>=8m	8m>C>=6m	6m>C>=4m		
Pesca	-	-	-	-	-	-	-
Armamento, reparación y desguace	-	-	355,50	-	-	355,50	-
Varios	-	-	-	-	-	-	-
<b>TOTAL DE PARTICULARES</b>	<b>508,00</b>	<b>500,00</b>	<b>355,50</b>	<b>0,00</b>	<b>0,00</b>	<b>1.363,50</b>	<b>0,00</b>
<b>TOTAL</b>	<b>8.419,10</b>	<b>3.248,25</b>	<b>5.977,45</b>	<b>2.477,60</b>	<b>100,00</b>	<b>20.302,40</b>	<b>80,00</b>

## 2.2.2. Superficie terrestre y áreas de depósito (m2)

SECTOR	Almacenes				Resto	Total
	Designación	Descubiertos	Cubiertos y abiertos	cerrados		
<b>SECTOR 1</b>						
Muelle 01 Adossat						
Muelle 02 Llevant						
Muelle 03 Dic Flotant						
Muelle 05 Occidental						
Superficie:		267.101	0		145.763	370.950
<b>SECTOR 2</b>						
Muelle 06 Catalunya						
Muelle 08 Nou						
Muelle 10 Pescadors						
Muelle 11 Balears						
Muelle 12 Reillotge						
Muelle 13 Marina Port Vell						
Muelle 14 Dipòsit						
Muelle 15 Espanya						
Muelle 16 Bosch i Alsina						
Muelle 17 Drassanes						
Muelle 18 Barcelona						
Superficie:		146.662	0	0	105.581	342.039
<b>SECTOR 3</b>						
Muelle 19 Sant Bertran						
Muelle 20 Ponent						
Muelle 21 Costa						
Muelle 22 Contradic						
Superficie:		136.495	0	20.471	152.620	173.141
<b>SECTOR 4</b>						
Muelle 23 Oest						
Muelle 24 Sur						
Muelle 25 Pantalà						
Superficie:		612.070	0	3.600	97.720	136.859
<b>SECTOR 5</b>						
Muelle 26 Álvarez de la Campa						
Muelle 27 de Lepant						
Muelle 28 Evaristo Fernández						
Superficie:		282.842	0	4.845	158.757	178.701
<b>SECTOR 6</b>						
Muelle 29 Príncep d'Espanya						
Muelle 30 Dàrsena Sur						
Superficie:		535.981	38.578		77.741	152.704
<b>SECTOR 7</b>						
Zona Sur						
Superficie:		150.494	135.810		107.664	38.405
<b>SECTOR 8</b>						
Muelle 32 Inflamables						
Superficie:		1.128.995	0		224.788	275.159
Z.A.L. 1					147.816	71.758
Z.A.L. 2					500.516	332.130
<b>TOTAL PUERTO</b>						8.184.131

### 2.2.3. Almacenes frigoríficos y fábricas de hielo

Situación	Denominación	Propietario	Capacidad de almacenamiento (m³)	Observaciones
Muelle 20 Ponent	Terminal para fruta	Terminal Port Nou, SA	23.040	
Muelle 11 Balears	Fábrica de hielo	Cofradía pescadores BCN	296	

### 2.2.4. Estaciones marítimas

Situación	Propietario	Tráfico que sirve	Superficie (m²)
Muelle 01 Adossat, E.M. A	Creuers del Port de Barcelona, SA	Internacional	5.678
Muelle 01 Adossat, E.M. B	Creuers del Port de Barcelona, SA	Internacional	6.756
Muelle 01 Adossat, E.M. C	Creuers del Port de Barcelona, SA	Internacional	4.143
Muelle 01 Adossat, E.M. D	Costa Crociere SpA	Internacional	5.385
Muelle 18 Barcelona Norte	Creuers del Port de Barcelona, SA	Internacional	1.934
Muelle 18 Barcelona Sur	Creuers del Port de Barcelona, SA	Internacional	1.934
Muelle 18 Barcelona Norte	Autoritat Portuària de Barcelona	Baleares	1.400
Muelle 19 Sant Bertran	Terminal Ferry de BCN, SRLU	Internacional y Baleares	2.333
Muelle 15B Espanya	Autoritat Portuària de Barcelona	Internacional	516

### 2.2.5. Instalaciones pesqueras

Clase de instalación	Situación	Superficie (m²)
Lonja	Muelle 10 Pescadors	1.500
Secadero de redes	Muelle 10 Pescadors	2.500
Casetas pescadores	Muelle 10 Pescadors	480 cabinas
Casetas pescadores	Muelle 11 Balears	638 cabinas
Almacén reparación redes	Muelle 11 Balears	2.013

### 2.2.6. Edificaciones e instalaciones de uso público

Situación	Propietario	Uso	Características
Carrer Y, Zona Sur	Agip España, SA	Gasolinera	Superficie: 5.250 m²
Antiga llera riu Llobregat	Autoritat Portuària de Barcelona	Aparcamiento público camiones	Esplanada de 38.724 m²
C/ Anselm Clavé	Autoritat Portuària de Barcelona	Sede Port 2000, oficinas	-
Ctra. Circumval·lació, tramo 1	Autoritat Portuària de Barcelona	Puerta n. 2 d'entrada / salida a zona comercial	Control GuardaMuelles + Guardia Civil (contrarregistro)
Ctra. Circumval·lació, tramo 3	Autoritat Portuària de Barcelona	Puerta n. 25 d'entrada / salida a zona comercial	Control GuardaMuelles + Guardia Civil (contrarregistro)
Ctra. Circumval·lació, tramo 5	Autoritat Portuària de Barcelona	Guàrdia Civil / Transportistes	Edificio de 3.730 m2
Ctra. Circumval·lació, tramo 5	Autoritat Portuària de Barcelona	Puerta n. 28 de salida desde zona comercial	Control Guardia Civil (contrarregistro)
Ctra. Circumval·lació, tramo 6	Autoritat Portuària de Barcelona	Oficinas y talleres APB	19.500 m2
Ctra. Circumval·lació, tramo 6	Autoritat Portuària de Barcelona	Puerta n. 29 d'entrada a zona comercial	Control GuardaMuelles
Ctra. Circumval·lació, tramo 6	Autoritat Portuària de Barcelona	Puerta n. 30 d'entrada a zona comercial	Control GuardaMuelles

Situación	Propietario	Uso	Características
Ctra. Circumval·lació, tramo 7	Autoritat Portuària de Barcelona	Puerta n. 33 d'entrada /salida a ZAL	Control GuardaMuelles
Muelle 09 Escar	Autoritat Portuària de Barcelona	Jubilados APB / Liga Naval	Superficie: 780 m²
Muelle 16 Bosch y Alsina	Autoritat Portuària de Barcelona	Dispensario médico	Edificio de 600 m2
Muelle 17 Drassanes	Autoritat Portuària de Barcelona	Sede / oficinas	Edificio de 1.060 m2
Muelle 19 Sant Bertran	Autoritat Portuària de Barcelona	Apostolado del Mar	Edificio de 3 plantas (300 m2 per planta)
Muelle 24 Sur	Autoritat Portuària de Barcelona	PIF	Part Almacén y esplanada 5.185 m²
Muelle 29 Príncipe d'Espanya	Autoritat Portuària de Barcelona	Policia Nacional / Despachos	Edificio de 4.160 m2
Muelle 32 Inflamables	Autoritat Portuària de Barcelona	Aparcamiento público camiones	Esplanada de 50.615 m²
Muelle 32 Inflamables	Autoritat Portuària de Barcelona	Puerta n. 31 d'entrada / salida a Muelle d'Inflamables	Control GuardaMuelles + Guardia Civil (contrarregistro)
Muelle 16A Bosch y Alsina	Barcelona Serveis Municipals, SA	Aparcamiento público turismos	Sup. Subterránea de 7.263 m² + 881 m² rampas
Muelle 14A Dipòsit	Cintra, SA	Aparcamiento público turismos	Sup. Subterránea de 13.861 m² + 818 m² rampas
Muelle 08A Nou	Club Natació Atlètic Barceloneta	Aparcamiento público turismos	Sup. Subterránea d'11.285 m² + 385 m² rampas
Muelle 08A Nou	Club Natació Atlètic Barceloneta	Piscina y otras instalaciones deportivas	Superficie: 8.939 m²
Muelle 08A Nou	Club Natació Barcelona	Piscina y otras instalaciones deportivas	Superficie: 21.512 m²
Muelle 22 Contradic	Coma y Ribas, SA	Báscula	Superficie: 200 m²
Muelle 02 Oriental	Creu Roja del Mar	Salvamento	Part Edificio de 120 m²
Ctra. Circumval·lació, tramo 6	Dir. General Marina Mercant	Centro de control de tráfico marítimo y salvamento	4.862 m2
Carrer Y, Zona Sur	Duana	Almacén de la Aduana	Parcela y nave de 4.926 m²
Muelle 17 Drassanes	Duana	Aduana	Edificio de 4.840 m2
Ctra. Circumval·lació, tramo 5	Estibarna	Sede / oficinas	Edificio de 1.661 m2 Resto parcela 5.600 m2
Ctra. Circumval·lació, tramo 6	Estibarna	Centro asistencial y de Formación Profesional	1.090 m²
Ctra. Circumval·lació, tramo 6	Estibarna	Centro formación Estibarna	1.608 m²
Ctra. Circumval·lació, tramo 6	Generalitat de Catalunya	Dpt. Agricultura, Ramaderia y Pesca	Edificio de 1.964 m2 Resto parcela 1.642 m2
Muelle 12A Rellotge	Marina Port Vell, SA	Marina para embarcaciones deportivas y de recreo	Superficie: 2.757 m²
Desdoblament d'inflamables	Muelles y Espacios Portuarios, SA	Gasolinera del Truck Center	Superficie: 5.493 m²
Muelle 15D Espanya	Real Club Marítimo de Barcelona	Marina para embarcaciones deportivas y de recreo	Superficie: 4.181 m²
Muelle 15D Espanya	Real Club Náutico de Barcelona	Marina para embarcaciones deportivas y de recreo	Superficie: 1.780 m²
Muelle 23 Oest	Terminal Catalunya, SA	Báscula	Superficie: 200 m²
Muelle 14 Dipòsit	Universitat Politècnica de Catalunya	Facultad de Náutica	Edificio de 1.480 m2 Resto parcela 2.085 m2
Muelle 18 Barcelona	World Trade Center BCN	Oficinas APB	Diversas superficies (7.456 m²) en complejo WTC

## 2.4. Instalaciones para buques

### 2.4.1. Diques

#### 2.4.1.1. Diques secos

Situación	Propietario	Eslora (m)	Manga (m)	Calado referido al 0 del Puerto (m)	Capacidad <sup>Tm</sup>
Dársena del dique	Unión Naval Barcelona	215	35	8,5	50.000

#### 2.4.1.2. Diques flotantes

Propietario	Eslora (m)		Manga (m)		Calado máximo (m)		Fuerza ascensional Tm	Año de construcción
	Exterior	Interior	Exterior	Interior	Exterior	Interior		
Autoritat Portuària de Barcelona	117,3	101	28,4	19,8 / 21,6	8,5/9	4 / 4,5	4.500	1974

#### 2.4.2. Varaderos

Situación	Propietario	Nº de rampas iguales	Longitud de rampa (m)	Anchura (m)	Pendiente (%)	Calado en el extremo (m)	Máx. Tm buque admisible
Muelle 09 Escar	Marina Barcelona 92, SA	--	105/125/122	9/10,5/14	4,6	9	Travelift: 150 Tm Syncrolift: 1.600 Tm

#### 2.4.3. Astilleros

Situación	Propietario	Nº de gradas	Longitud gradas (m)	Anchura gradas (m)	Superficie (m²)
Muelle 02 Llevant	Hélices y suministros navales, SL	Ninguna	--	--	1.052
Muelle 02 Llevant	North Wind Yard, SL	Ninguna	--	--	6.939,3
Muelle 03 Dic Flotant / 05 Occidental / 06 Catalunya	Unión Naval Barcelona, SA	Ninguna	--	--	31.013
Dársena del dic	Unión Naval Barcelona, SA	Ninguna	--	--	36.977,5

#### 2.4.4. Servicio de suministro a buques

Clase de suministro	Situación	Núm. de tomas	Capacidad horaria de cada toma	Capacidad horaria del muelle	Suministrador
Gasóleo (pesca)	Muelle 11 Balears	1	2,00 t	2,00 t	REPSOL
Gasolina y gasóleo	Marina Port Vell	4	1,50 t	6,00 t	PETROCAT
Gasolina y gasóleo	Muelle 16 Bosch i Alsina	2	2,00 t	4,00 t	CEPSA
Gasóleo y fuel oil	Todo el puerto (buque-tanque)	-	200/500 m3	-	REPSOL
Gasóleo y fuel oil	Todo el puerto (buque-tanque)	-	200/650 m3	-	REPSOL
Gasóleo y fuel oil	Todo el puerto (buque-tanque)	-	250/500 m3	-	CEPSA

## 2.5. Medios mecánicos de tierra

### 2.5.1. Grúas

#### 2.5.1.1. Grúas de muelle

Situación	Propietario	N.	Tipo	Marca	Energía que emplea	Fuerza <sup>TM</sup>	Alzada sobre BMVE (m)	Rendimiento en condiciones normales	Año de construcción
Muelle Adossat	T. Port Nou	1	Puente grúa	B.W.	A.T. 6.000 v.	50	24	30	1972
Muelle Ponent E.	T. Port Nou	3	Pórtico	Bynsa	(C.a.) 440 v.	6	25	25	1982
Muelle Adossat	T. Port Nou	1	Puente grúa	Demag	A.T. 6.000 v.	40	27	35	1969
Muelle Sud N.	TCB	2	Puente grúa	B.W.	A.T. 6.000 v.	50	27	35	1982
Muelle Sud N.	TCB	2	Puente grúa	Paceco	A.T. 6.000 v.	40	27	35	1995
Muelle Sud E.	TCB	1	Puente grúa	Kone	A.T. 6.000 v.	50	33	35	1993
Muelle Sud E.	TCB	2	Puente grúa	Kone	A.T. 6.000 v.	50	33	35	1999
Muelle Sud E.	TCB	2	Puente grúa	Kone	A.T. 6.000 v.	60	22A	35	2003
Muelle Sud E.	TCB	1	Puente grúa	P.M.C.	A.T. 6.000 v.	50	27	35	2009
Muelle Sud E.	TCB	3	Puente grúa	P.M.C.	A.T. 6.000 v.	65	41	35	2007
Muelle Álvarez de la Campa	TCB	1	Puente grúa	B.W.	A.T. 6.000 v.	50	27	35	1988
Muelle Adossat	Est. de Ponent	3	Puente grúa	Paceco	A.T. 6.000 v.	35	24	30	1986
Muelle Álvarez de la Campa	Est. de Ponent	1	Puente grúa	Liebherr	A.T. 6.000 v.	35	24	30	1990
Muelle Príncep d'Espanya	TERCAT	2	Puente grúa	Liebherr	A.T. 6.000 v.	50	33	35	1998
Muelle Príncep d'Espanya	TERCAT	2	Puente grúa	Liebherr	A.T. 6.000 v.	50	33	35	1999
Muelle Príncep d'Espanya	TERCAT	2	Puente grúa	Liebherr	A.T. 6.000 v.	50	35	35	2001
Muelle Príncep d'Espanya	TERCAT	2	Puente grúa	Liebherr	A.T. 6.000 v.	50	37	35	2004
Muelle Príncep d'Espanya	TERCAT	1	Puente grúa	B.W.	A.T. 6.000 v.	40	37	35	1970
<b>TOTAL</b>		<b>32</b>							

#### 2.5.1.2. Grúas automóbiles

Situación	Propietario	Nº	Tipo	Marca	Energía que emplea	Fuerza <sup>TM</sup>	Altura sobre el B.M.V.E. (m)	Rendimiento en condiciones normales (Tm/h)	Año de Construcción
Oest	Coma y Ribas, S.L.	1		Gotwald HMK260EG	Gasolí	63 t			2006
Oest	Coma y Ribas, S.L.	1		Gotwald HMK300EG	Gasolí	80 t			2001
Oest	Manipuladora de Marcancias, SL	3		Gotwald HMK 300	Gasoli	104 t	40	800	93/98/99
Oest	Manipuladora de Marcancias, SL	1		Fantuzzi MHC40	Gasoli	40 t	24	400	2004/2006
Dàrsena Sud	Manipuladora de Marcancias, SL	2		Gotwald HMK-280	Gasoli	100t			2006
Ponent	Terminal Port-Nou, S.A.	1		Demag MCQ 2000	Gasoli	40 t	50	500	1982
Ponent	Terminal Port-Nou, S.A.	1		Demag MCQ 2000	Gasoli	40 t	50	500	1982
Adossat	Terminal Port-Nou, S.A.	1		Liebherr		150 t			2007
<b>TOTAL</b>		<b>11</b>							

### 2.5.1.3. Número de grúas. Resumen

Tipo	Del servicio	De particulares	Total
<b>Portacontenedores</b>		<b>29</b>	<b>29</b>
De pórtico:			
Hasta 6 Tm	-	3	3
Mayor de 16 Tm	-	-	-
<b>Total de pórtico</b>	-	<b>3</b>	<b>3</b>
<b>Automóviles</b>	-	<b>11</b>	-
<b>Otras grúas</b>	-	-	-
<b>TOTAL</b>	-	<b>43</b>	<b>43</b>

### 2.5.2. Instalaciones especiales de carga y descarga

Situación	Propietario	Año de construcción	Características
Muelle 01 B Adossat	Cemex España, SA	1991	Almacén-silo cemento
Muelle 22 Contradic (N)	Tramer, SA	1935-41-69	Instalaciones embarque de potasas
Muelle 22 Contradic (E)	Ergransa	1963-80	Estación receptora de granos y semillas
Muelle 22 Contradic (S)	Bunge Ibérica, SA	1966	Depósitos de productos oleaginosos a granel
Muelle 22 Contradic (S)	Portcemen, SA	1975	Silos para cemento y clínker
Muelle 23 Oest	Bunge Ibérica, SA	1979-81	Planta de molturación de haba de soja
Muelle 24 Oest	CLH, SA	1929-76	Depósitos de productos petrolíferos
Muelle 26 Álvarez de la Campa	Cargill España, SA	1979	Planta de molturación de haba de soja
Muelle 32 Inflamables	Decal España, SA	1992-01-02	Depósitos de productos petrolíferos y químicos
Muelle 32 Inflamables	Koalagas, SA	1992-01	Depósitos de gas propano
Muelle 32 Inflamables	Terquimsa.	1975	Depósitos de prod. químicos
Muelle 32 Inflamables	Terminales Portuarias, SL	1973-80-95-01	Depósitos de productos petrolíferos y químicos
Muelle 32 Inflamables	Relisa	1975	Depósitos de aceites a granel
Muelle 32 Inflamables	Enagas, SA	1969	Planta de regasificación
Muelle 32 Inflamables	Meroil, SA	2003	Depósitos de productos petrolíferos

### 2.5.3. Material móvil ferroviario

Propietario	Clase de material	Nº	Energía que emplea	Tonelaje de arrastre. Capacidad de carga <sup>TM</sup>	Ancho de vía	Año de Construcción
TCB, SL	Grúa Jaso 262	1	Electricidad			1997

### 2.5.4. Material auxiliar de carga, descarga y transporte

Clase de material	Propietario	Nº	Energía que emplea	Características
Carretillas elevadoras	Cemex España, S.A.	1	Gasoil	
Cesta elevadora	Cemex España, S.A.	1	Gasoil	
Palas cargadoras	Cemex España, S.A.	1	Gasoil	
Palas cargadoras	Cemex España, S.A.	2	Gasoil	
Carretillas elevadoras	Cemex España, S.A.	1	Gasoil	
Básculas	Cemex España, S.A.	2	Eléctrica	
Barredoras	Cemex España, S.A.	1	Gasoil	
Cucharas	Coma y Ribas, S.L.	1	----	7 m3
Cucharas	Coma y Ribas, S.L.	1	----	21,5 m3
Cucharas	Coma y Ribas, S.L.	1	----	6,5 m3
Remolques	Coma y Ribas, S.L.	5	----	----
Tolva	Coma y Ribas, S.L.	1	----	35 m3
Carretillas elevadoras	Coma y Ribas, S.L.	1	Gasoil	4 t
Carretillas elevadoras	Coma y Ribas, S.L.	1		4 t

Clase de material	Propietario	Nº	Energía que emplea	Características
Cucharas	Coma y Ribas, S.L.	3	----	9,5 m3
Cucharas	Coma y Ribas, S.L.	1	----	32 m3
Tolva	Coma y Ribas, S.L.	1	----	80 m3
Básculas	Coma y Ribas, S.L.	1	Eléctrica	60 t
Plataformas Elev.	Coma y Ribas, S.L.	1	Eléctrica	15,5 m/227 Kg. Capac.
Carretillas elevadoras	Terminal Ferry Barcelona, SRL	1	Gasoil	5,5 t
Carretillas elevadoras	Terminal Ferry Barcelona, SRL	1		
Carretillas elevadoras	Terminal Ferry Barcelona, SRL	1	Gasoil	2,5 t
Mafis	Terminal Ferry Barcelona, SRL	20	Gasoil	
Carretillas elevadoras	Terminal Ferry Barcelona, SRL	1		
Carretillas elevadoras	Terminal Ferry Barcelona, SRL	1		
Reach Stacker	Terminal Ferry Barcelona, SRL	1	Gasoil	
Reach Stacker	Terminal Ferry Barcelona, SRL	1		
Reach Stacker	Terminal Ferry Barcelona, SRL	1		
Reach Stacker	Terminal Ferry Barcelona, SRL	1		
Básculas	DECAL, SA	2	----	60 t
Carretillas elevadoras	DECAL, SA	1	Gasoil	2 t
Carretillas elevadoras	Enagas, S.A.	1	Electricidad	1,5 t
Básculas	Ergransa, S.A.	2	Electricidad	60 t
Palas cargadoras	Ergransa, S.A.	2	Gasoil	2. t
Palas cargadoras	Ergransa, S.A.	1	Gasoil	1,6
Palas cargadoras	Ergransa, S.A.	1	Gasoil	1,5 t
Palas cargadoras	Ergransa, S.A.	1	Gasoil	3,5 t
Plataforma Personal	José Llinás e Hijos, S.L.	1	Eléctrica	12 metros
Carretilla Interior	José Llinás e Hijos, S.L.	10	Eéctrica	2 t
Carretilla Contrapesada	José Llinás e Hijos, S.L.	1	Gasoil	5 t
Carretilla Contrapesada	José Llinás e Hijos, S.L.	2	Gasoil	3 t
Carretilla Contrapesada	José Llinás e Hijos, S.L.	18	Gasoil	1,8 t
Pala cargadora	José Llinás e Hijos, S.L.	1	Gasoil	7 metros
Carretilla Contrap. Interior	José Llinás e Hijos, S.L.	8	Eléctrica	2,5 t
Carretilla Contrap. Interior	José Llinás e Hijos, S.L.	18	Eléctrica	1,8 t
Carretilla Interior	José Llinás e Hijos, S.L.	14	Eléctrica	2 t
Carretilla Contrapesada	José Llinás e Hijos, S.L.	1	Gasoil	4,5 t
Carretilla Interior	José Llinás e Hijos, S.L.	5	Eléctrica	1,6 t
Carretilla Contrap. Interior	José Llinás e Hijos, S.L.	4	Eléctrica	1,5 t
Carretilla Contrap. Interior	José Llinás e Hijos, S.L.	1	Eléctrica	2,5 t
Manipuladora	José Llinás e Hijos, S.L.	1	Gasoil	18 metros
Carretilla Contrapesada	José Llinás e Hijos, S.L.	6	Gasoil	7,5 T
Carretilla Contrapesada	José Llinás e Hijos, S.L.	3	Gasoil	4,5 t
Carretilla Contrapesada	José Llinás e Hijos, S.L.	1	Diesel	24 t
Carretilla Contrap. Interior	José Llinás e Hijos, S.L.	4	Eléctrica	1,5 t
Carretilla Contrapesada	José Llinás e Hijos, S.L.	10	Gasoil	2,5 t
Carretilla Contrapesada	José Llinás e Hijos, S.L.	10	Gasoil	2,5 t
Carretilla Contrapesada	José Llinás e Hijos, S.L.	4	Gasoil	4 t
Carretilla Contrapesada	José Llinás e Hijos, S.L.	1	Gasoil	1,8 t
Carretilla Contrapesada	José Llinás e Hijos, S.L.	6	Gasoil	16 t
Carretilla Contrapesada	José Llinás e Hijos, S.L.	3	Gasoil	33 t
Minicargadora	José Llinás e Hijos, S.L.	1	Gasoil	0,8 metros
Barredoras	José Llinás e Hijos, S.L.	3	Gasoil	
Reach-Stacker	José Llinás e Hijos, S.L.	2	Gasoil	45 t
Tractora Terminales	José Llinás e Hijos, S.L.	1	Gasoil	65 t
Palas cargadoras	Portcemen, S.A.	1	Gasoil	5,4 t
Básculas	Receptora de Líquidos, SA	1	Electrónica	60 t
Carretillas elevadoras	Receptora de Líquidos, SA	1	Gasoil	4 t
Remolques	Receptora de Líquidos, SA	2	----	----
Apiladora de vacíos	TCB, SL	5	Gasoil	9 t
Carretillas elevadoras	TCB, SL	1	Gasoil	25 t
Carretillas elevadoras	TCB, SL	1		30 t
Carretillas elevadoras	TCB, SL	1	Gasoil	4,5 t

Clase de material	Propietario	Nº	Energía que emplea	Características
Apiladora de vacíos	TCB, SL	3	Gasoil	9 t
Carretillas elevadoras	TCB, SL	2	Gasoil	7 t / 5 t
Transtainer	TCB, SL	1	----	40 t
Straddle Carrier	TCB, SL	34	Gasoil	40 t
Apiladora de vacíos	TCB, SL	1	Gasoil	9 t
Straddle Carrier	TCB, SL	16	Gasoil	50 t
Reach Stacker	TCB, SL	2	Gasoil	45 t
Straddle Carrier	TCB, SL	12	Gasoil	50 t
Mafis	Terminal Catalunya, S.A.	7		
Carretillas elevadoras	Terminal Catalunya, S.A.	4	Gasoil	
Mafis	Terminal Catalunya, S.A.	6		
Carretillas elevadoras	Terminal Catalunya, S.A.	9	Gasoil	4 t
Transtainers	Terminal Catalunya, S.A.	8	Gasoil	40 t
Reach Stacker	Terminal Catalunya, S.A.	5	Gasoil	40 t
Tractora	Terminal Catalunya, S.A.	16	Gasoil	
Mafis	Terminal Catalunya, S.A.	13	- - - -	
Mafis	Terminal Catalunya, S.A.	6		
Plataformas	Terminal Catalunya, S.A.	2	- - - -	
Transtainers	Terminal Catalunya, S.A.	3	Gasoil	40 t
Reach Stacker	Terminal Catalunya, S.A.	10	Gasoil	40 t
Reach Stacker	Terminal Catalunya, S.A.	18	Gasoil	40 t
Tractora	Terminal Catalunya, S.A.	6	Gasoil	
Tractora	Terminal Catalunya, S.A.	6	Gasoil	
Carretillas elevadoras	Terminal Port-Nou, S.A.	13	Gasoil	4 t
Plataformas	Terminal Port-Nou, S.A.	4		60 t
Carretillas elevadoras	Terminal Port-Nou, S.A.	5		3,5 t / 4 t
Reach Steaker	Terminal Port-Nou, S.A.	1	Gasoil	40 t
Trantainer	Terminal Port-Nou, S.A.	2		50 t
Reach Steaker	Terminal Port-Nou, S.A.	4	Gasoil	45 t
Mafis	Terminal Port-Nou, S.A.	3	Gasoil	25 t
Carretillas elevadoras	Terminal Port-Nou, S.A.	1	Gasoil	28 t
Reach Steaker	Terminal Port-Nou, S.A.	2	Gasoil	42 t
Carretillas elevadoras	Terminal Port-Nou, S.A.	2	Gasoil	16 t
Carretillas elevadoras	Terminal Port-Nou, S.A.	1	Gasoil	14 t
Trampaleta	Terminal Port-Nou, S.A.	2	Eléctrica	1,5 t / 2 t
Trampaleta	Terminal Port-Nou, S.A.	2	Eléctrica	2 t
Mafis	Terminal Port-Nou, S.A.	3		25 t
Mafis	Terminal Port-Nou, S.A.	1		
Trampaleta	Terminal Port-Nou, S.A.	5	Eléctrica	2 t
Barredoras	Terminal Port-Nou, S.A.	1	Gasoil	
Plataforma Elevadora	Terminal Port-Nou, S.A.	1	Gasoil	
Plataformas	Terminal Port-Nou, S.A.	4		60 t
Carretillas elevadoras	Terminal Port-Nou, S.A.	1	Gasoil	32 t
Básculas	Terminales Portuarias, S.L.	1	Mecánica	250 kg
Básculas	Terminales Portuarias, S.L.	6	Electricidad	60 t
Carretillas elevadoras	Terminales Portuarias, S.L.	5	Gasoil	37,5 KW
Básculas	Terminales Portuarias, S.L.	1	Mecánica	1.500 Kg
Básculas	Terminales Portuarias, S.L.	1	Electricidad	1.800 Kg
Básculas	Terminales Portuarias, S.L.	1	Mecánica	500 Kg
Básculas	Terminales Portuarias, S.L.	2	Electricidad	400 Kg
Carretillas elevadoras	Terminales Químicos, S.A.	1	Gasoil	2,5 t
Carretillas elevadoras	Terminales Químicos, S.A.	1	Gasoil	2,5 t
Básculas	Tráfico de Mercancias, S.A	2	Sobre cinta	1.000 t/H
Cintas transportadoras	Tráfico de Mercancias, S.A	24	Electricidad	1.300 m.
Puente de carga	Tráfico de Mercancias, S.A	1	Electricidad	1000 t/H
Rascador frontal	Tráfico de Mercancias, S.A	1	Electricidad	600 t/h



## 2.6. Material flotante

### 2.6.1. Dragas

Nombre	Propietario	Energía que utiliza	Eslora (m)	Manga (m)	Puntal (m)	Capacidad de cantera o cangilón	Año de construcción
-	-	-	-	-	-	-	-

### 2.6.2. Remolcadores

Nombre	Propietario	Energía que utiliza	Potencia (HP)	Eslora (m)	Manga (m)	Puntal (m)	Año de construcción
Montalt	Remolcadores de Barcelona, SA	gasóleo	6.530	29,50	11,00	4,00	2009
Montclar	Remolcadores de Barcelona, SA	gasóleo	6.530	29,50	11,00	4,00	2009
Montbríó	Remolcadores de Barcelona, SA	gasóleo	6.530	29,50	11,00	4,00	2007
Montfort	Remolcadores de Barcelona, SA	gasóleo	6.530	29,50	11,00	4,00	2007
Montras	Remolcadores de Barcelona, SA	gasóleo	6.530	29,50	11,00	4,00	2005
R. Catalunya	Remolcadores de Barcelona, SA	gasóleo	6.530	29,50	11,00	4,00	2005
Montoriol	Remolcadores de Barcelona, SA	gasóleo	4.004	27,00	9,70	3,90	2002
Montfred	Remolcadores de Barcelona, SA	gasóleo	4.004	27,00	9,70	3,90	2002
Ramón Casas	SAR Remolcadores, SL	gasóleo	5.073	27,55	15,25	3,30	2005
Salvador Dali	SAR Remolcadores, SL	gasóleo	5.073	27,55	15,25	3,30	2005
Willy T	SAR Remolcadores, SL	gasóleo	5.362	27,55	15,25	3,30	2008

### 2.6.3. Gánguiles, gabarras y barcazas

Nombre	Propietario	Energía que utiliza	Potencia (H.P.)	Eslora (m)	Manga (m)	Puntal (m)	Capacidad m <sup>3</sup> ó GT	Año de construcción
BARCAZA B-4	Port-Sub, SL	-	-	30	7,01	2	119	1968
GANGUIL NUMERO UNO	Port-Sub, SL	gasóleo	239	31,72	7,33	2,82	139	1969
SUBMAR UNO	Port-Sub, SL	gasóleo	410	12,50	4	1,90	23	2005

### 2.6.4. Grúas flotantes

Nombre	Propietario	Energía que utiliza	Características de la embarcación	Características del trabajo			Año de construcción
				Fuerza <sup>TM</sup>	Alcance (m)	Altura sobre mar (m)	
-	-	-	-	-	-	-	-

## 2.6.5. Otros medios flotantes auxiliares de servicio

Nombre	Propietario	Tipo	Características	Año de construcción
APB BOMBERS BCN	APB	Bote neumático	Bomberos submarinistas para salvamento marítimo	2000
Blavet	APB	Bote	Limpieza de las aguas superficiales	1998
Consolat de Mar	APB	Embarcación pasaje	Atención autoridades y visitas	1992
Invicte	APB	Bote	Servicios varios y control del medio marino	1978
Xatrac	APB	Bote	Limpieza de las aguas superficiales	1998
Barcaza B1	CEMESA	Barcaza	Embarcación cisterna	1968
Barcelona Dosmil	CEMESA	Lancha pasaje	Servicios auxiliares de puerto	1994
Cemesa Uno	CEMESA	Lancha	Amarre	2000
Cemesa Dos	CEMESA	Lancha	Amarre	2000
Cemesa Tres	CEMESA	Lancha	Amarre	1993
Cemesa Cinco	CEMESA	Lancha	Amarre	2008
Cemesa Seis	CEMESA	Lancha	Amarre	2008
Cemesa Siete	CEMESA	Lancha	Amarre	2008
Cemesa Ocho	CEMESA	Lancha	Amarre	2008
Nial	CORPORACIÓ DE PRÀCTICS	Bote	Servicio de practicaaje	1996
Nunki	CORPORACIÓ DE PRÀCTICS	Bote	Servicio de practicaaje	2000
Orión	CORPORACIÓ DE PRÀCTICS	Bote	Servicio de practicaaje	2008
P Uno	CORPORACIÓ DE PRÀCTICS	Bote	Servicio de practicaaje	1996
Polar BCN	CORPORACIÓ DE PRÀCTICS	Bote	Servicio de practicaaje	2005
Sírius	CORPORACIÓ DE PRÀCTICS	Bote	Servicio de practicaaje	2007
Mini Pelican 11	ECOLMARE	Pelican	Limpieza de las aguas superficiales	2002
Mini Pelican 15	ECOLMARE	Pelican	Limpieza de las aguas superficiales	2002
Pelican 1000	ECOLMARE	Pelican	Limpieza de las aguas superficiales	2007
Instalsub	INSTALSUB	Bote neumático	Servicio de apoyo en trabajos submarinos	2001
Instalsub Tarragona	INSTALSUB	Catamarán	Servicio de apoyo en trabajos submarinos	2003
Estada	PORT-SUB	Lancha	Topografía marítima	1990
Orión Primera	PORT-SUB	Lancha	Topografía marítima	1990
Marpol-V	SERVICIOS FLOTANTES	Barcaza	Recogida Marpol 5	2002
Servicios Flotantes	SERVICIOS FLOTANTES	Barcaza	Recogida Marpol 5	2006
Marpol SPRA	SPRA, S.A.	Barcaza	Recogida Marpol 1	2002

## 2.7. Accesos terrestres y comunicaciones

### 2.7.1. Accesos terrestres y comunicaciones interiores

#### Comunicaciones interiores

##### Carretera

Una vía de circunvalación de 13 km de largo, conecta los diferentes muelles y zonas de almacenaje a lo largo del contorno del puerto de Barcelona. Esta carretera dispone de dos carriles en cada sentido en la mayor parte del recorrido.

A parte de la red periférica de circunvalación, existen vías de acceso y de servicio a cada muelle, pero tienen un carácter secundario en comparación de la vía principal de circulación, antes descrita.

##### Ferrocarril

Por lo que respecta a las comunicaciones interiores por ferrocarril, desde el muelle de Ponent hacia el sur, todos los muelles disponen de acceso ferroviario, bien con el ancho de Renfe (1,668 m), bien con el ancho de los Ferrocarriles de la Generalitat de Catalunya (1m) o bien de tipo mixto.

La red ferroviaria del puerto es de 33,475 km, de los cuales 15,45 km son de ancho ibérico, 5 km, del ancho de los Ferrocarriles de la Generalitat de Catalunya, 4,700 km, de ancho mixto (ibérico-Ferrocarriles de la Generalitat de Catalunya) y 3,63 km, de ancho mixto (ibérico-ancho europeo) y el resto son vías origen-destino.

Renfe sirve una diversa demanda de tráfico: contenedores, carga general no contenerizada, sólidos a granel, y graneles líquidos.

Los Ferrocarriles de la Generalitat sirven desde el muelle de Contradic el flujo de potasas que se embarca en Barcelona.

El muelle Sud dispone de una terminal ferroviaria para contenedores.

Las terminales de automóviles disponen de terminal ferroviaria propia.

El muelle Príncep d'Espanya dispone de una terminal ferroviaria pública polivalente principalmente dedicada a coches, siderúrgicos y contenedores.

##### Accesos terrestres

El puerto de Barcelona està situado tocando a un nudo de infraestructuras para el transporte terrestre. Se trata de una red ferroviaria y de autopistas que acercan el puerto a su hinterland.

Entendiendo que la Ronda, una vía rápida trazada a lo largo del perímetro de la ciudad de Barcelona, pasa a tocar el puerto, el acceso a la red de carreteras es inmediato.

Las principales vías a destacar son:

- Autopista AP-2, que enlaza con el centro del país, Aragón y la A-68 con el norte de España y frontera francesa por Irún.
- Autopista del Mediterráneo AP-7, que enlaza al sur con Levante, centro de España y al norte, con la frontera francesa y la red europea de autopistas.
- Autopista AP-9, que enlaza con la AP-7 en la frontera francesa por la Jonquera.
- Autopista C-32, que enlaza con el sur y Levante del país.
- Autopista C-58 a Sabadell, Terrassa y Manresa, que enlaza con el eje del Llobregat y a través del túnel del Cadí con Francia por Puigcerdà y el túnel del Pimorent.
- Autopista C-31, que enlaza con la Nacional II a la frontera francesa.
- Nacional II, a oeste, centro y norte del país.
- Nacional C-17, con la frontera francesa por Puigcerdà.
- Nacional 150, con Sabadell, Terrassa y Manresa.
- Nacional 340, que enlaza con el sur y Levante del país.

##### Ferrocarril

Las vías férreas que enlazan el Puerto y cercanías con el resto del país son las siguientes:

Renfe (ancho ibérico)

- A Port-Bou (Francia) por Mataró y Granollers
- A Puigcerdà (Francia)
- Al centro, oeste y norte del país por: Manresa-Lleida, Sant Vicenç-Lleida, Tarragona-Zaragoza
- Al oeste, sur y Levante del país por: Tarragona-Valencia

Ferrocarriles de la Generalitat de Catalunya

- A Manresa, Súria y Berga (ancho métrico)
- A Igualada (ancho métrico)
- A Sabadell y Terrassa

## 2.7.2. Plano de comunicaciones internas



— Accesos viarios internos

### 2.7.3. Plano de accesos terrestres

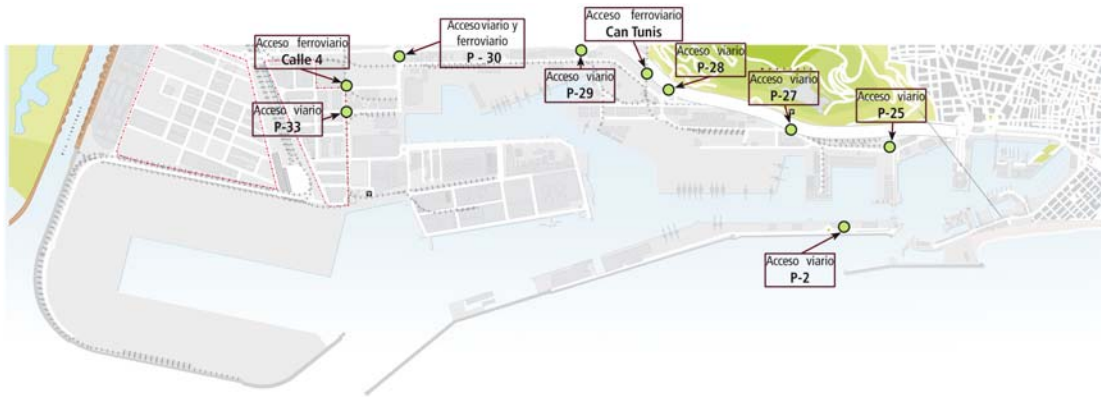

## 2.8. Breve descripción de instalaciones para tráficos específicos

### Terminales de contenedores y de carga general

#### Carga en régimen de navegación exterior

En el muelle 24 Sud se ubica la Terminal Pública de Contenedores, concesión otorgada a TCB, SL. Ocupa una superficie de 46,1 Ha. y dispone de dos líneas de atraque, una en el paramento Norte, de 350 m de largo y 12 m de calado y otra en el paramento Este, de 1.012 m de largo y un calado entre 14 y 16 m. Esta terminal dispone de 13 grúas portacontenedores, 8 de ellas del tipo post-panamax.

En el muelle 29 Príncipe d'Espanya la empresa Terminal Catalunya, SA es titular de la concesión de una terminal polivalente, de una superficie de 33,9 Ha., una línea de atraque de 1.096,4 m y un calado entre 8,7 y 14 m. La terminal dispone de 2 rampas ro-ro y de una superficie de 22.145 m<sup>2</sup> de almacenes cubiertos. Así mismo, la terminal tiene 9 grúas portacontenedores, todas ellas del tipo post-panamax.

En el muelle 01 Adossat existen dos terminales polivalentes que explotan respectivamente las empresas Estibadora de Ponent, SA y Terminal Port-Nou, SA. Estas terminales ocupan unas superficies de 7,6 y 4,9 Ha. respectivamente, con calados entre 9,5 y 16 m y disponen de unas líneas de atraque de 480 y 1.050 m, respectivamente. Así mismo, disponen en conjunto de 3 rampas ro-ro y Terminal Port-Nou, SA de una superficie de almacenes cubiertos de 9.000 m<sup>2</sup>. En el muelle Adosado Estibadora de Ponent dispone de 4 grúas portacontenedores y Terminal Port-Nou, SA de 2.

#### Carga en régimen de navegación de cabotaje

En los muelles 19 Sant Bertran y 20 Ponent, la Cía. Trasmediterránea dispone de una superficie en concesión de 10,9 Ha. destinadas al tráfico de pasajeros y a la manipulación de cargas rodadas (ro-ro). La terminal dispone de un total de 1.270 m. de línea de atraque, con calados entre 7,8 y 11,2 m y un total de 7 rampas ro-ro.

### Terminales de automóviles

En los muelles 30 Dàrsena Sud y 31 Dàrsena Interior se encuentran las dos terminales de automóviles: Autoterminal, SA y Setram SA. La línea de atraque de estos muelles es de 850 m con un calado máximo de 12 m y disponen de cuatro atraques ro-ro.

Autoterminal tiene una superficie en concesión de 29,2 ha, con 4 almacenes verticales que le han permitido ampliar la superficie de almacenamiento en 377.975 m<sup>2</sup>. La capacidad de la terminal es de 48.481 vehículos, de los cuales 21.500 corresponden a plazas descubiertas y los 26.981 restantes a plazas cubiertas. La terminal también dispone de un centro de personalización de vehículos y un túnel de lavado y desprotección.

Setram ocupa una superficie en concesión de 8,7 ha y dispone de un almacén vertical, que le ha permitido incrementar la superficie de almacenamiento en 81.845 m<sup>2</sup> (4.934 plazas).

Setram dispone además de una parte en un segundo almacén vertical (que comparte con Autoterminal), y que le ha permitido incrementar su superficie cubierta en 88.700 m<sup>2</sup>. Incluyendo los dos almacenes verticales, resulta que la capacidad de la terminal de Setram es de unos 15.000 vehículos, de los que aproximadamente 9.000 corresponden a plazas cubiertas.

### Terminal receptora de granos y semillas a granel

En el muelle 22B Contradic Este se ubica la terminal de Ergransa, especializada en la recepción de granos y semillas a granel. Dispone de silos multicelulares con una capacidad de almacenamiento de hasta 170.000 t. En esta terminal se consigue un rendimiento práctico de descarga neumática de 900 t/h.

### Terminales destinadas a la molturación de haba de soja

En los muelles 26B Álvarez de la Campa y 23B Oest están las industrias Cargill España, SA y Bunge Ibérica, SA (antes Moyresa), especializadas en el tráfico de haba de soja. Disponen de plantas de molturación con una capacidad de 1.400.000 t.

### Terminal de recepción y embarque de cemento a granel

En los muelles 22C Contradic y 01 Adossat se sitúan las terminales de cemento Portcemen, SA, y Cemex España, SA, respectivamente. Estas terminales disponen de silos con capacidad para 104.800 t.

### Terminal dedicada al embarque de potasa

La sociedad Tramer, SA se halla en el muelle 22A Contradic Nord y se dedica al embarque de potasa. Dispone de una capacidad de almacenaje máxima de 80.000 t y está equipada con un pórtico de carga de 700 t/hora de rendimiento.

### Terminales para descarga, carga y almacenaje de líquidos y gas licuado

En el puerto de Barcelona existen las siguientes terminales especializadas en este segmento de tráfico: Enagás, SA (gas natural), Relisa (líquidos oleosos), Tepsa (químicos i petrolíferos refinados), Terquimsa (químicos líquidos), y Decal, Meroil i CLH, SA en productos refinados del petróleo. Estas terminales están situadas en el muelle 32 Inflamables y en el tramo IV de la carretera de Circumvalación. Ocupan una superficie de 60 ha con una línea de atraque de 2.390 m exclusivos y un calado de hasta 12 m. La capacidad total de almacenamiento es de 2.112.453 m<sup>3</sup>.

### Terminal de fruta

En el muelle 20C Ponent se ubica la terminal de fruta de Terminal Port Nou, SA. Dispone de 5.556 m<sup>2</sup> de almacén frigorífico, con tres cámaras de temperatura independiente y almacenaje simultáneo de hasta 6.000 palets, sistema informatizado de control por código de barras y plataforma de carga de hasta 150 camiones diarios.

**Terminal de café y cacao**

En el muelle 26 Álvarez de la Campa está la terminal BIT, SA. Con una superficie de 11.000 m<sup>2</sup> y una capacidad de almacenamiento de café y de cacao de 14.000 t, la terminal está en régimen de zona franca y dispone de la homologación del LIFFE (London International Financial Futures and Options Exchange), necesaria para la entrega y la subasta del café.





## 2.10. Plano general del puerto





### **3 Obras o actividades autorizadas a particulares**

**Aunque la propiedad del suelo corresponde al sector público, la gran mayoría de la superficie del puerto se cede, mediante diversos títulos jurídicos, a empresas privadas, las cuales prestan los servicios propios de un puerto.**

**En este capítulo, en primer lugar, se detallan, ordenados por muelles, todos los espacios cedidos a particulares antes de empezar el año 2009, con especificación de la extensión, la destinación funcional que se les ha dado, la fecha en que se autorizó el uso al titular y el canon que paga a la Autoridad Portuaria de Barcelona por ese concepto. Seguidamente, se relacionan las obras o actividades autorizadas durante el año 2009.**

## **INTRODUCCIÓN**

**3.1. Autorizadas antes de empezar el año 2009 y que están vigentes**

**3.2. Autorizadas en el año 2009**

### 3 Obras o actividades autorizadas a particulares

#### 3.1. Autorizadas antes de empezar el año 2009 y que están vigentes

	Designación	Superficie m <sup>2</sup>	Fecha inicial autorización	Titular	Importe ocupación más TSG
<b>DIC DE L'EST</b>					
1	Submin. agua potable Dic de l'Est - calle Escar	6.494,10 m.l.	APB 26-feb-97	AGUAS DE BARCELONA, SA	-
<b>ADOSSAT</b>					
2	Construcción de un silo e instalación de una fábrica de hormigón	8.640,68	APB 30-oct-02	CEMEX ESPAÑA, SA	163.207
3	Construcción de un helipuerto	5.124,50	APB 28-may-03	CAT HELICOPTERS, SL	78.117
4	Terminal pasajeros EE.MM. "D"	5.385,64	APB 26-ene-05	BARCELONA CRUISE TERMINAL, SL	68.418
5	Terminales pasajeros EE.MM.	14.339,89	APB 28-may-03	CREUERS DEL PORT BCN, SL	198.356
6	Terminal pública de contenedores	75.924,95	APB 05-jun-07	ESTIBADORA DE PONENT, SA	964.531
7	Terminal pública de contenedores	37.454,63	APB 05-jun-07	TERMINAL PORT-NOU, SA	475.814
<b>NOVA BOCANA</b>					
8	Construcción nueva bocana	50.599,30	APB 20-dic-06	NOVA BOCANA, SA	12.318.329 **
<b>LLEVANT</b>					
9	Tinglado	1.052,00	APB 24-abr-95	HÉLICES Y SUMINISTROS NAVALES, SL	35.190
10	Parte de Tinglado para Taller	462,00	PAB 27-may-91	INGENIERÍAS TÉCNICAS PORTUARIAS	6.163
11	Construcción y reparación naval	6.941,30	APB 30-abr-03	NORTH WIND YARD, SL	133.808 **
<b>CATALUNYA I OCCIDENTAL</b>					
12	Superficies e instalaciones. reparación barcos	31.013,00	O.M. 30-oct-72	UNION NAVAL DE BARCELONA	344.734
<b>NOU</b>					
13	Edificio e instalaciones	13.704,00	O.M. 20-feb-67	CLUB NATACIÓ BARCELONA	190.413
14	Nuevas instalaciones deportivas	6.220,00	APB 25-jun-97	CLUB NATACIÓ BARCELONA	86.425
15	Àrea técnica reparación embarcaciones	33.381,83	PAB 30-oct-89	MARINA BARCELONA 92, SA	373.451
	Superficie lamina de agua	877,55			
16	Nave de pintura para embarcaciones	3.606,00	APB 25-abr-94	MARINA BARCELONA 92, SA	16.962
		644,00			
17	Complejo deportivo municipal	8.911,40	PAB 3-feb-93	C.N. ATLÉTIC BARCELONETA	88.444
18	Parte del Edificio de la antigua OTP	3.961,66	APB 30-may-01	G.U. PORT 2000	-
19	Nave	733,00	APB 28-nov-01	CONSORCI EL FAR	exempt
20	Instalación y explotación de un parking		APB 17-jul-02	PARQUING CN ATLETIC BARCELONETA	121.172
	Superficie subterránea	11.284,78			
	Superficie en planta	385,09			
<b>RELLOTGE</b>					
21	Marina para embarcaciones deportivas:	2757,07	PAB 05-nov-90	MARINA PORT-VELL, SA	54.727
22	Escuela de oficios marítimos (Edificio de soporte)	2.471,14	APB 15-feb-95	CONSORCI EL FAR	exempt
23	Proyectos vinculados a la UPC (Edificio de soporte)	593,17	APB 25-jun-98	UNIV.POLITÈCNICA DE CATALUNYA	exempt
<b>BARCELONETA</b>					

	Designación	Superficie m <sup>2</sup>	Fecha inicial autorización	Titular	Importe ocupación más TSG
24	Aparcamiento Pg. Joan de Borbó	14.678,54	PAB 30-oct-89	EMPARK APARCAMIENTOS Y SERVICIOS	157.038
<b>DIPÒSIT</b>					
25	Edificio	295,00	O.M. 29-abr-67	COL. OF. PES. Y MED. PÚBLICOS	7.027
26	Parte Edificio "Palau del Mar"	15.594,00	PAB 30-oct-89	PÒRTIC DE MAR, SA	392.418
27	Palau del Mar (Museu d'Història)	10.006,00	APB 30-mar-95	GENERALITAT DE CATALUNYA	140.552
<b>ESpanya</b>					
28	Edif. e Instalaciones deportivas	4.184,49	O.M. 25-mar-68	REIAL CLUB MARÍTIM	107.734
	Lámina de agua	18.241,71			
29	Edif. e Instalaciones deportivas	6.610,17	O.M. 21-feb-67	REIAL CLUB NÀUTIC	159.172
	Lámina de agua	24.765,00			
30	Centro del Mar "L'Aquàrium"	6.664,00	PAB 30-sep-92	ACUARIOS OCEANWORLD, SL	158.733
31	Centro del Mar "L'Aquàrium"		APB 27-mar-96	ACUARIOS OCEANWORLD, SL	12.372
	Terreno	1087,15 m. l.			
	Trans. agua de mar para acuario (tram cañería subterránea)	593,22 m. l.			
	(tram cañería submarina)	32,56			
32	Centro Comercial :		PAB 6-dic-89	CORIO REAL ESTATE ESPAÑA, SL	561.839
	Centro Cial. "Maremàgnum"	21813,25			
	Estac. Subt. Centro Cial.	4.257,75			
33	Sala cinematográfica	2.254,00	PAB 25-feb-91	TEATRE IMAX BARCELONA, SA	53.689
34	Superficie para terrazas	1.076,00	APB 24-abr-95	TEATRE IMAX BARCELONA, SA	25.630
35	Sumin. agua potable (Sector A-B Port Vell)	2.996,00 m. l.	APB 27-oct-95	AGUAS DE BARCELONA, SA	-
<b>BOSCH I ALSINA</b>					
36	Aparcamiento subterráneo		PAB 25-ene-86	BARCELONA SERVEIS MUNICIPALS, SA	93.096
	Superficie edificada	882,25			
	Superficie subterránea	7.262,75			
<b>BARCELONA</b>					
37	World Trade Center Barcelona:		PAB 23-abr-90	WORLD TRADE CENTER BARCELONA, SA	447.170
	Superficie edificada	17.280,67			
	Superficie subterránea	20.366,84			
	Sup. sobre planta 1ª E M	737,00			
38	Estaciones Marítimas Norte y Sur, WTCB		APB 28-jul-99	CREUERS DEL PORT DE BARCELONA, SA	68.925
	Terreno	3.868,74			
	Superficie subterránea	634,18			
<b>SANT BERTRAN</b>					
39	Terminal de pasajeros	113.139,60	APB 14-feb-96	Cía. TRASMEDITERRÁNEA, SA	255.168 *
40	Terminal de pasajeros	113.139,60	APB 6-mar-09	TERMINAL FERRY BARCELONA, SRL	1.201.755
41	Superficie en el tinglado núm. 3	1.489,91	PAB 25-mar-91	PROVIMAR	57.429 *
42	Superficie tinglado núm. 5 y parte de la núm. 6	2.677,71	APB 20-oct-04	CISAM, SA	87.170 *
43	Edificio "Apostolado del Mar"	900,00	PAB 18-mar-91	DELEG.DIOCESANA APOSTOLAT MAR	exento
44	Suministramiento de agua potable (Sector 6 y 7)	8.494,00 m. l.	APB 26-may-99	AGUAS DE BARCELONA, SA	-

Designación	Superficie m <sup>2</sup>	Fecha inicial autorización	Titular	Importe ocupación más TSG	
<b>PONENT</b>					
45	Terminal multipropósito	10.477,20	APB 28-jul-99	TERMINAL PORT-NOU, SA	124.252 *
<b>CONTRADIC</b>					
46	Almacén de potasas y volquete de vagones	4.663,00	O.M. 8-may-58	TRAMER, SA	59.238
47	Depósito regulador de sales potásicas	3.048,00	R.O. 20-nov-30	TRAMER, SA	38.721
48	Volquete de vagones	253,00	O.M. 16-nov-59	TRAMER, SA	3.214
49	Almacén de sales	2.200,00	O.M. 23-ene-69	TRAMER, SA	27.948
50	Depósito regulador e inst. carga-descarga	2.836,00	R.O. 16-ene-26	TRAMER, SA	36.028
51	Terminal para graneles sólidos Superficie aérea	10.056,30 113,58	O.M. 22-dic-61	ERGRANSA	149.050
52	Estación carga y descarga de vagones	164,00	O.M. 21-mar-70	ERGRANSA	2.813
53	Nave-Almacén graneles agroalimentarios	5334,37	APB 30-oct-95	ERGRANSA	68.614
54	Terminal para aceites y similares Terreno Cañerías	5.395,00 455 m. l.	APB 14-feb-96	BUNGE IBERICA, SA	79.645
55	Terminal para aceites y similares Cañerías	6.278,00 90,00 m. l.	O.M. 22-feb-63	RECEPTORA DE LÍQUIDOS, SL	51.542 *
56	Bar	95,87	APB 18-set-02	MARIBEL ROVIRA HERREROS	1.461 *
57	Instalación para carga de barcos	10.675,20	APB 13-dic-00	PORTCEMEN, SA	360.983
58	Almacén de melaza Terreno Cañerías	3.002,00 140,00 m. l.	PAB 25-feb-91	LOIRET & HAENTJENS ESPAÑA, SA	30.360 *
<b>OEST</b>					
59	Estación mercancías	5.481,00	O.M. 22-feb-22	FERROCARRILS GEN. CATALUNYA	62.666
60	Caseta	30,00	O.M. 13-mai-58	FERROCARRILS GEN. CATALUNYA	343
61	Parcela	31.790,00	O.M. 13-abr-77	BUNGE IBERICA, SA	410.761
<b>SUD</b>					
62	Terminal Pública de contenedores 2ª alineació	352.725,00 125.460,00	PAB 24-feb-92	TCB, SL	6.582.454
63	Oleoducto BAPRAT	2.175,00 m. l.	APB 23-feb-00	CLH, SA	10.362
64	Parcela Pantalán Cañerías	98.592,57 2.196,34	APB 25-abr-07	CLH, SA	949.836
<b>ÁLVAREZ DE LA CAMPA</b>					
65	Planta extracción de aceite de soja	38.123,00	O.M. 23-ene-76	CARGILL ESPAÑA, SA	251.294
66	Depósito Franco	58.086,54	PAB 1-ene-86	CONSORCIO DE LA ZONA FRANCA	774.813
<b>EV. FERNANDEZ</b>					
67	Instalación de un depósito de contenedores	65.200,00	APB 26-ene-00	ALMAC. DE DEPÓSITO MARTAINER, SA	869.699
68	Parcela para almacenaje y rep. de contenedores	66.175,38	APB 29-jul-98	PROGECO, SA	882.754
69	Parcela	1.811,22	APB 23-jul-01	REMOLCADORS BCN, SA	24.160
70	Parcela	1.455,78	APB 23-jul-01	SAR REMOLCADORS, SA	19.419
<b>TRAM V</b>					
71	Oficinas	263,97	APB 10-nov-01	SDAD. ESTATAL DE ESTIBA Y DESESTIBA	3.521
72	Parcela Depósito contenedores	53.920,45	APB 29-mar-03	TERMINAL CATALUNYA, SA	616.493 **

Designación	Superficie m <sup>2</sup>	Fecha inicial autorización	Titular	Importe ocupación más TSG	
<b>PRÍNCIP D'ESPANYA</b>					
73	Terminal multipropósito	339.551,18	APB 8-jul-98	TERMINAL CATALUNYA, SA	4.787.532
74	Laboratorio	593,62	APB 28-oct.-98	SGS ESPAÑOLA DE CONTROL, SA	21.844
<b>TRAM VI</b>					
75	Parcela	25.014,21	APB 30 abr 03	TRANS-CATALA, SA	415.640 **
76	Depósito Almacén	15.516,87	APB 31-oct.-01	LOGISTICA DE TIERRA, SL	196.186
77	Depósito Almacén	32.300,35	APB 23-jul-97	DAMEX, SA	554.103
78	Almacén para sal	7.305,00	APB 30-set-98	SAL COSTA, SA	83.521
79	Explotación de un centro asistencial	1.090,14	APB 25-oct-00	SDAD. ESTATAL DE ESTIBA Y DESESTIBA	12.464
80	Lazareto y Laboratorio	3.606,40	O.M. 3-mar-72	GENERALITAT DE CATALUNYA	20.617
81	Suministro agua potable (Sector 5)	3.764,00 m. l.	APB 27-oct-95	AGUAS DE BARCELONA, SA	-
<b>DÀRSENA SUD</b>					
82	Terminal de automóviles	291.977,00	PAB 27-nov-89	AUTOTERMINAL, SA	3.199.908
83	Terminal de automóviles	94.351,63	PAB 25-nov-92	SETRAM, SA	1.080.972
<b>ZONA SUD</b>					
84	Nave industrial en la calle Y	12.094,00	APB 30-may-07	A. PEREZ Y CIA, SL	161.321
85	Parcela	10.000,00	APB 17 dic 03	HIANSA, SA	133.389
86	Parcela	6.931,97	APB 24-jul-02	HORMIGONES UNILAND, SA	92.465
87	Nave industrial	4.926,00	PAB 26-feb-91	MINIS. HACIENDA (DUANA)	exempt
88	Nave para embalaje industrial	10.823,33	APB 26-abr-06	SERVEIS RECIPE (TM2)	202.897
<b>INFLAMABLES</b>					
89	Lavador de cisternas	10.992,70	APB 25-jun-98	LAVADEROS DE CISTERNAS, SA	146.631
90	Parcela para almacén de hidrocarburos y derivados	107.881,98	PAB 03-oct-88	DECAL ESPAÑA, SA	1.175.204
91	Terminal productos químicos		APB 31-oct-07	TERMINALES QUÍMICOS, SA	818.782
	Parcela terminal	50.674,53			
	Rack aéreo	57,69 m. l.	APB 31-oct-07		
	fosa hasta la P-32 B	63,30	APB 17-jul-08		
92	Terminal productos petrolíferos	166.691,70	APB 29-mar-06	TERMINALES PORTUARIAS, SL	2.355.635
93	Parcela para almacén de produc. líquidos	27.946,86	O.M. 17-set-73	RECEPTORA DE LÍQUIDOS, SL	541.126
94	Planta de regasificación		O.M. 24-feb-65	ENAGAS, SA	3.368.671
	Terreno relleno	139.505,00			
	Terreno	130.247,00			
	Cañerías y canalización aérea	6.916,00			
	Superficie lámina de agua	1.422,30			
	Ampliación de la terminal	59.433,76	APB 25-jun-08		
95	Parcela para tractamiento de residuos		PAB 27-may-91	ECOLOGICA IBERICA Y MEDITERRANEA	179.582
	Terreno	12.887,10			
	Rack aéreo	59,76			
	fosa canalización de agua caliente	549,1	APB 26-11-08		
96	Gasoducto		APB 30-jun-99	ENAGAS, SA	7.969
	Gasoducto submarino	11.770,00 m. l.			
	Gasoducto submarino parte terrestre	1050 m. l.			
97	Canalización ciclo combinado	6.118,36	APB 28-may-08	GAS NATURAL SDG, SA	34.745

Designación	Superficie m <sup>2</sup>	Fecha inicial autorización	Titular	Importe ocupación más TSG
98 Suministro agua potable (Sector 4)	3.515,00 m. l.	APB 23-jul-97	AGUAS DE BARCELONA, SA	-
<b>RASA CANONADES</b>				
99 Cañerías	2.203,35 m. l.	PAB 3-oct-88	DECAL ESPAÑA, SA	20.289
100 Cañerías	2.365,00 m. l.	PAB 3-oct-88	DECAL ESPAÑA, SA	21.777
101 Cañerías	1.271,81 m. l.	APB 31-oct-07	TERMINALES QUÍMICOS, SA	11.711
102 Cañerías	2.938,34 m. l.	J.P. 12-dic-74	TERMINALES PORTUARIAS, SL	27.056 **
103 Cañerías	1.053,01 m. l.	PAB 1-ene-91	RECEPTORA DE LÍQUIDOS, SL	9.696
104 Tramos de gasoducto	6.332,00 m. l.	APB 25-abril-01	ENAGAS, SA	41.434
105 Gasoducto	2.300,00 m. l.	APB 26-may-99	ENAGAS, SA	23.920
106 Cañerías	1.425,97 m. l.	APB 26-dec-06	MEROIL, SA	19.021
107 Cañerías	1.737,00 m. l.	APB 26-jun-96	GAS NATURAL SDG, SA	18.170
108 Cañerías	3.949,31 m. l.	APB 27-nov.02	GESTORA CONCESION PUERTO BCN AIE	29.515
<b>NOU CONTRADIC</b>				
109 Superficie para instalación de un parque de terminales	421.861,00	APB 26-jun-96	MUELLES Y ESPACIOS PORTUARIOS, SA	2.137.413
<b>Z.A.L.</b>				
110 (1ª. FASE)	437.111,47	varis	CENTRO INTERMODAL LOGÍSTICA, SA	4.924.341 **
111 (2ª. FASE)	492.338,62	varis	CENTRO INTERMODAL LOGÍSTICA, SA	5.629.098
<b>DIC SUD EST</b>				
112 Parcela relleno dique sur/este	160.000,00	APB 29-10-08	GESTIÓ DE TERRES I RUNES	-
<b>ZONA PRAT</b>				
113 Parcela canalización	860,00	APB 26-sep-09	ENS ABAST. AGUA TER LLOBREGAT	4.097
114 Canalización fibra óptica	346,90	APB 29-abr-09	DESARROLLO DEL CABLE, SA	1.011
115 Parcela Zal-2	892,55	APB 23-mar-09	ENTITAT METROP. SERVEIS HIDRAULICS	1.645
116 Parcela construcción subestación eléctrica	6.194,00	APB 25-jul-07	ELECTRA DE ABUSEJO, SL	46.703
Cañerías	3.768,00			
<b>OTROS</b>				
117 Parcela	492,14	APB 29-may-02	AJUNTAMENT DE CADAQUÉS	-
118 Parque de escollos	90.251,00	APB 18-dec-02	AJUNTAMENT DE BARCELONA	-
119 Parcela	238,47	APB 18-dec-02	AJUNTAMENT DE TOSSA DE MAR	-
120 Parcela	283,55	APB 16-dec-09	AJUNTAMENT DE CALELLA	2.025
(**) modificadas durante el año. (*) bajas producidas durante el año				



### 3.2. Autorizadas en el año 2009

Núm.	Designación	Fecha de autorización	Titular	Canon euros/m <sup>2</sup> /año	Importe anual (euros)
1	Modificación del pliego de condiciones en relación a los nuevos plazos de las diferentes concreciones de concesión	APB 28-ene-09	CENTRO INTERMODAL LOGISTICA, sa	11,35	10.553.439,00
2	Acuerdos en relación con la extinción de la concesión de RELISA en el muelle Contradic y autorización para el desmantelamiento de las instalaciones de SADESA	APB 25-mar-09	RECEPTORA DE LIQUIDOS, SA	19,36	541.126,00
3	Modificación de la concesión para la instalación de una nueva cañería para la descarga de buques desde los atraques 32C i 32D	APB 25-mar-09	TERMINALES PORTUARIAS, SL	14,13	2.355.625,00
4	Otorgamiento de una concesión para la conexión de fibra óptica de la sub-estación Zona Franca con enlace punto kilométrico 3.911 en la avenida de Ports d'Europa:	APB 29-abr-09	DESARROLLO DEL CABLE, SA	2,91	1.011,00
5	MODIFICAR la concesión atorgada a Terminal Pública de carga y pasaje en los muelles de Sant Bertran y de Ponent	APB 27-may-09	TERMINAL FERRY BARCELONA, SRLU	12,87	1.456.923,00
6	MODIFICAR la concesión de TERMINALES PORTUARIAS, SL de una Terminal destinada a la recepción, almacenamiento y reexpedición de productos líquidos	APB 22-jul-09	TERMINALES PORTUARIAS, SL	14,13	2.355.625,00
7	Modificación del pliego de la concesión en relación a los terminos de entrega de terrenos del muelle Adossat	APB 22-jul-09	TERMINAL PORT NOU, SA	12,70	475.814,00
8	Tramitación del expediente de caducidad de su concesión.	APB 28-oct-09	ESTIBADORA DE PONENT, SA	12,70	964.531,00
9	Autorizar provisionalmente el arrendamiento de una parte de las instalaciones de la concesión	APB 28-oct-09	NORTH WIND YARD, SA	19,28	133.808,00
10	Autorizar provisionalment el arrendamiento de una parte de las instalaciones de la concesión otorgada a NORTH WIND YARD, SA	APB 28-oct-09	FUNDACIÓ PER LA NAVEGACIÓ OCEÁNICA	1,2% xifra negoci	0,00
11	Autorizar provisionalmente el arrendamiento de una parte de las instalaciones de la concesión otorgada a NORTH WIND YARD, SA	APB 28-oct-09	MONTY NORTH BARCELONA, SL	1,2% xifra negoci	0,00
12	Otorgamiento de una concesión para la instalación de un Centre d'interpretació de la Naturalesa i de les Comunicacions en el Far de Calella	APB 16-dic-09	AJUNTAMENT DE CALELLA	7,14	2.024,77
13	Acuerdos en relación con el cambio de denominación de 'Cintra Aparcaments, SA'	APB 16-dic-09	EMPARK APARCAMENT I SERVEIS, SA	10,70	157.038,00
14	Acuerdos en relación de su concesión para SUSPENDER la entrega de los terrenos del muelle Álvarez de la Campa Sud	APB 16-dic-09	TERMINAL DE CONTENIDORS DE BARCELONA, SA	13,77	6.582.454,00



#### **4 Estadísticas de tráfico**

**Este capítulo contiene una extensa descripción del tráfico del Puerto de Barcelona. Estas estadísticas muestran el movimiento de pasajeros, el número de buques entrados, - clasificados según las dimensiones, bandera y tipo - y el tráfico de mercancías registrado en el 2009. Cabe destacar que el punto 4.7 contiene información específica sobre el tráfico contenerizado y el punto 4.8 ofrece un resumen del conjunto del tráfico del Puerto de Barcelona.**

## **INTRODUCCIÓN**

### **4.1. Tráfico de pasaje**

#### **4.1.1. Pasajeros**

##### **4.1.1.1. Pasajeros, número**

##### **4.1.1.2. Pasajeros de línea regular, número. Puertos de origen y destino**

#### **4.1.2. Vehículos en régimen de pasaje. Número de unidades**

### **4.2. Buques**

#### **4.2.1. Buques mercantes**

##### **4.2.1.1. Distribución por tonelaje**

##### **4.2.1.2. Distribución por bandera**

##### **4.2.1.3. Distribución por tipos de buques**

#### **4.2.2. Buques de guerra**

#### **4.2.3. Embarcaciones de pesca fresca**

#### **4.2.4. Embarcaciones de recreo**

#### **4.2.5. Buques entrados para desguace**

#### **4.2.6. Otras embarcaciones**

### **4.3. Mercancías**

#### **4.3.1. Movidas por muelles y atraques del servicio**

#### **4.3.2. Movidas por muelles y atraques de particulares**

#### **4.3.3. Embarcadas y desembarcadas en el año**

#### **4.3.4. Total mercancías por países de origen y destino**

#### **4.3.5. Mercancías transbordadas**

#### **4.3.6. Tráfico roll-on/roll-off**

##### **4.3.6.1 Resumen del tráfico roll-on/roll-off**

##### **4.3.6.2 Unidades de transporte intermodal (UTI) roll-on/roll-off**

##### **4.3.6.3 Unidades de vehículos en régimen de mercancía**

#### **4.3.7. Clasificación de mercancías**

##### **4.3.7.1 Clasificación según su naturaleza**

##### **4.3.7.2 Clasificación según su naturaleza y presentación**

##### **4.3.7.3 Clasificación de mercancías en tránsito según su naturaleza**

##### **4.3.7.4 Clasificación de mercancías según NST-2000**

### **4.4. Tráfico interior, toneladas**

### **4.5. Avituallamientos**

### **4.6. Pesca capturada**

### **4.7. Tráfico de contenedores**

#### **4.7.1. Contenedores de 20 pies**

#### **4.7.2. Contenedores mayores de 20 pies**

#### **4.7.3. Total contenedores de 20 pies o mayores**

- 4.7.4. Contenedores de 20 pies o mayores en tránsito**
- 4.7.5. Total contenedores equivalentes a 20 pies (TEUS)**
- 4.7.6. Contenedores equivalentes a 20 pies (TEUS) en tránsito**
- 4.7.7. Mercancías transportadas en contenedores clasificadas según su naturaleza**
  
- 4.8. Resumen general del tráfico marítimo**
  - 4.8.1. Cuadro general nº 1**
  - 4.8.2. Cuadro general nº 2 (incluido el tráfico interior, avituallamiento y pesca fresca)**
  - 4.8.3. Cuadro general nº 3**
  
- 4.9. Tráfico terrestre**

## 4 Estadísticas de tráfico

### 4.1. Tráfico de pasaje

#### 4.1.1. Pasajeros

##### 4.1.1.1. Pasajeros, número

		Cabotaje	Exterior	Total	Interior
LÍNEA REGULAR	Embarcados	292.280	222.277	<b>514.557</b>	
	Desembarcados	287.381	248.293	<b>535.674</b>	
	<b>Total</b>	<b>579.661</b>	<b>470.570</b>	<b>1.050.231</b>	
DE CRUCERO	Inicio de Línea			<b>592.992</b>	
	Fin de Línea			<b>587.247</b>	
	En tránsito			<b>971.226</b>	

##### 4.1.1.2. Pasajeros de línea regular, número. Puertos de origen y destino

Puerto de origen o destino	Cabotaje		Exterior		Total
	Embarcados	Desembarcados	Embarcados	Desembarcados	
ALCUDIA	2.963	4.608			<b>7.571</b>
IBIZA	41.851	39.243			<b>81.094</b>
MAHON	57.027	59.347			<b>116.374</b>
PALMA DE MALLORCA	158.231	155.237			<b>313.468</b>
CIUDADELA	26.108	25.130			<b>51.238</b>
SAN ANTONIO	6.100	3.802			<b>9.902</b>
SANTA CRUZ DE TENERIFE	0	14			<b>14</b>
<b>SUBTOTAL</b>	<b>292.280</b>	<b>287.381</b>			<b>579.661</b>
CAGLIARI				901	<b>901</b>
CIVITAVECCHIA			145.575	148.502	<b>294.077</b>
GENOVA			24.100	37.327	<b>61.427</b>
LIVORNO			18.937	20.149	<b>39.086</b>
PORTO TORRES			3.901	4.156	<b>8.057</b>
<b>SUBTOTAL</b>			<b>192.513</b>	<b>211.035</b>	<b>403.548</b>
ARGEL			3.508	3.505	<b>7.013</b>
TANGER			26.247	33.753	<b>60.000</b>
TÚNEZ			9		<b>9</b>
<b>SUBTOTAL</b>			<b>29.764</b>	<b>37.258</b>	<b>67.022</b>
<b>TOTAL</b>	<b>292.280</b>	<b>287.381</b>	<b>222.277</b>	<b>248.293</b>	<b>1.050.231</b>

#### 4.1.2. Vehículos en régimen de pasaje. Número de unidades

Tipo de navegación	Tipo de vehículo	Embarcados	Desembarcados	Total
CABOTAJE	MOTOCICLETAS	6.987	7.653	<b>14.640</b>
	COCHES	79.265	76.765	<b>156.030</b>
	FURGONETAS	139	135	<b>274</b>
	AUTOBUSES	632	660	<b>1.292</b>
	<b>TOTAL</b>	<b>87.023</b>	<b>85.213</b>	<b>172.236</b>
EXTERIOR	MOTOCICLETAS	2.822	2.801	<b>5.623</b>
	COCHES	42.136	45.418	<b>87.554</b>
	FURGONETAS	490	111	<b>601</b>
	AUTOBUSES	780	755	<b>1.535</b>
	<b>TOTAL</b>	<b>46.228</b>	<b>49.085</b>	<b>95.313</b>
<b>TOTAL</b>	<b>133.251</b>	<b>134.298</b>	<b>267.549</b>	

#### 4.2. Buques

##### 4.2.1. Buques mercantes

##### 4.2.1.1. Distribución por tonelaje

	Total	Hasta 3.000	3.001 a 5000	5.001 a 10.000	10.001 a 25.000	25.001 a 50.000	más de 50.000
<b>ESPAÑOLES</b>							
Número	1.472	161	101	45	585	574	6
Gt	28.124.421	421.621	389.467	385.323	11.287.949	15.091.064	548.997
<b>EXTRANJEROS</b>							
Número	6.945	399	464	1.407	1.095	1.960	1.620
Gt	217.068.242	895.624	1.867.138	10.682.270	17.857.427	62.387.334	123.378.449
<b>TOTAL</b>							
Número	<b>8.417</b>	<b>560</b>	<b>565</b>	<b>1.452</b>	<b>1.680</b>	<b>2.534</b>	<b>1.626</b>
Gt	<b>245.192.663</b>	<b>1.317.245</b>	<b>2.256.605</b>	<b>11.067.593</b>	<b>29.145.376</b>	<b>77.478.398</b>	<b>123.927.446</b>
<b>Porcentaje sobre el total %</b>							
Número	<b>100,00%</b>	<b>6,65%</b>	<b>6,71%</b>	<b>17,25%</b>	<b>19,96%</b>	<b>30,11%</b>	<b>19,32%</b>
GT	<b>100,00%</b>	<b>0,54%</b>	<b>0,92%</b>	<b>4,51%</b>	<b>11,89%</b>	<b>31,60%</b>	<b>50,54%</b>

##### 4.2.1.2. Distribución por bandera

Bandera	Nº de buques	G.T.
ALEMANIA	159	5.858.657
ANTIGUA Y BARBUDA	400	3.115.677
ANTILLAS NEERLANDESAS	18	101.587
ARABIA SAUDI	16	607.859
ARGELIA	30	430.418
AUSTRIA	10	49.300
BAHAMAS	329	22.235.795
BAHRÁIN	1	48.154
BARBADOS	12	152.233
BELGICA	1	21.287
BELICE	13	63.633
BERMUDAS	116	7.843.407
BULGARIA	9	95.824
CHINA(EXCEPT HONG KONG Y MACAO)	9	186.329
CHIPRE	217	3.445.438
COMORAS	2	5.966

Bandera	Nº de buques	G.T.
COREA DEL NORTE	1	25.899
COREA DEL SUR	9	542.290
CROACIA	2	11.581
DINAMARCA	67	4.436.776
DOMINICA	2	3.178
EGIPTO	6	72.456
EMIRATOS ARABES	8	369.612
ESPAÑA	1.472	28.124.421
ESTADOS UNIDOS	1	49.821
ESTONIA	2	5.316
FED.RUSA	23	74.103
FILIPINAS	3	95.836
FINLANDIA	49	250.649
FRANCIA	67	1.839.128
GEORGIA	1	3.720
GIBRALTAR	92	594.755
GRECIA	28	901.640
HONG KONG	47	1.893.902
INDIA	17	691.809
IRAN	13	129.441
IRLANDA	13	86.496
ISLAS CAIMÁN	9	365.236
ISLAS MARSHALL	260	5.430.697
ISLAS WALLIS Y FUTUNA	2	29.966
ISRAEL	5	268.438
ITALIA	1.570	60.535.197
JAPON	27	1.443.943
KUWAIT	2	96.308
LETONIA	1	2.816
LIBANO	2	32.564
LIBERIA	314	11.405.544
LITUANIA	32	266.742
LUXEMBURGO	1	4.425
MALASIA	1	22.254
MALTA	913	14.825.002
MARRUECOS	71	1.035.033
NORUEGA	62	2.120.111
PAISES BAJOS (HOLANDA)	185	2.692.155
PANAMA	655	34.441.163
POLONIA	2	3.893
PORTUGAL	58	1.832.596
QATAR	8	369.612
REINO UNIDO	624	15.980.398
RUMANIA	2	11.358
SAN VICENTE Y LAS GRANADINAS	39	147.049
SIERRA LEONA	2	4.811
SINGAPUR	92	4.281.062
SLOVAKIA	4	12.109
SUECIA	27	801.600
SUIZA	2	19.158
THAILANDIA	1	11.474
TOGO	1	2.678
TUNEZ	32	568.155
TURQUIA	143	1.563.255
VANUATU	2	87.603
VIETNAM	1	13.865
<b>TOTAL</b>	<b>8.417</b>	<b>245.192.663</b>

#### 4.2.1.3. Distribución por tipos de buques

Tipo de buques	Españoles		Extranjeros		Totals	
	Nº	GT	Nº	GT	Nº	GT
TANQUES	66	864.315	858	16.148.391	924	17.012.706
GRANELEROS	24	75.875	104	2.131.878	128	2.207.753
CARGA GENERAL	30	192.783	706	3.379.693	736	3.572.476
RO-RO MERCANCÍAS	97	1.374.807	625	18.342.708	722	19.717.515
RO-RO MIXTOS	1.166	24.355.081	1.541	48.244.202	2.707	72.599.283
SOLO DE PASAJE			798	59.504.402	798	59.504.402
PORTACONTENEDORES	89	1.261.560	2.297	68.948.488	2.386	70.210.048
FRIGORÍFICOS			4	45.068	4	45.068
PETROLEROS			12	323.412	12	323.412
<b>TOTAL TIPO BUQUE</b>	<b>1.472</b>	<b>28.124.421</b>	<b>6.945</b>	<b>217.068.242</b>	<b>8.417</b>	<b>245.192.663</b>

#### 4.2.2. Buques de guerra

	Españoles	Extranjeros	Total
Número	8	16	24
Ton. Desplazamiento	2.623	119.787	122.410

#### 4.2.3. Embarcaciones de pesca fresca

Con base en el puerto	
Número:**	43
GT:	n/d
** Fuente Gerencia Port 2000	

#### 4.2.4. Embarcaciones de recreo

Número:**	727
GT:	n/d
** Fuente: Marina Port Vell, R.C. Náutico y R.C. Marítimo.	



#### 4.2.5. Buques entrados para desguace

No hay datos

#### 4.2.6. Otras embarcaciones

Tipo	Número	G.T.
Barcaza	12	13.448
Bote prácticos	5	74
Buque escuela	3	868
Draga	19	55.757
Embarcacion auxiliar	4	422
Ganguil	13	7.839
Lancha	13	2.841
Oceanográfico	22	34.464
Pontona	1	1.342
Remolcador	109	82.602
Suministro combustible	35	96.005
Yate/Velero	4	1.041
<b>TOTAL</b>	<b>240</b>	<b>296.703</b>

#### 4.3. Mercancías

##### 4.3.1. Movidas por muelles y atraques del servicio

Mercancías	Cabotaje			Exterior			Total cab+ext		
	carga	descarga	Total	carga	descarga	Total	carga	descarga	Total
<b>G. líquidos</b>									
2 FUEL	2.082	419.378	<b>421.460</b>	749	279.358	<b>280.107</b>	<b>2.831</b>	<b>698.736</b>	<b>701.567</b>
3 GASÓLEOS	35.046	91.366	<b>126.412</b>	126.420	2.744.618	<b>2.871.037</b>	<b>161.466</b>	<b>2.835.984</b>	<b>2.997.450</b>
4 GASOLINA	16.828	336.088	<b>352.916</b>	208.407	832.502	<b>1.040.910</b>	<b>225.235</b>	<b>1.168.591</b>	<b>1.393.826</b>
6 OTROS PRODUCTOS PETROLIFEROS			<b>0</b>	11.626	55.521	<b>67.148</b>	<b>11.626</b>	<b>55.521</b>	<b>67.148</b>
7 GASES ENERGETICOS DEL PETROLEO		13.508	<b>13.508</b>		119.600	<b>119.600</b>	<b>0</b>	<b>133.108</b>	<b>133.108</b>
12 CARBONES			<b>0</b>		19.969	<b>19.969</b>	<b>0</b>	<b>19.969</b>	<b>19.969</b>
16 ADOBO NATURAL			<b>0</b>		4.704	<b>4.704</b>	<b>0</b>	<b>4.704</b>	<b>4.704</b>
17 PRODUCTOS QUIMICOS	69.083	119.185	<b>188.268</b>	159.416	576.862	<b>736.279</b>	<b>228.499</b>	<b>696.048</b>	<b>924.546</b>
24 VINOS, BEBIDAS, ALCOHOLES Y DERIVAD	199		<b>199</b>	925	2.045	<b>2.970</b>	<b>1.124</b>	<b>2.045</b>	<b>3.169</b>
29 ACEITES Y GRASAS	30.881		<b>30.881</b>	135.602	508.649	<b>644.251</b>	<b>166.483</b>	<b>508.649</b>	<b>675.132</b>
34 RESTO MERCANCIA SEGUN SU NATURALEZA			<b>0</b>	1		<b>1</b>			<b>1</b>
35 GAS NATURAL			<b>0</b>		4.770.904	<b>4.770.904</b>			<b>4.770.904</b>
<b>TOTAL</b>	<b>154.118</b>	<b>979.525</b>	<b>1.133.644</b>	<b>643.146</b>	<b>9.914.734</b>	<b>10.557.879</b>	<b>797.264</b>	<b>10.894.259</b>	<b>11.691.523</b>
<b>G. sólido. inst. esp.</b>									
15 POTASAS	4.037		<b>4.037</b>	228.333		<b>228.333</b>	<b>232.370</b>	<b>0</b>	<b>232.370</b>
18 CEMENTO Y CLINKER		399.411	<b>399.411</b>	305.712		<b>305.712</b>	<b>305.712</b>	<b>399.411</b>	<b>705.123</b>
21 CEREALES Y SUS HARINAS			<b>0</b>	0	595.364	<b>595.364</b>	<b>0</b>	<b>595.364</b>	<b>595.364</b>
22 HABA DE SOJA		25.000	<b>25.000</b>		696.567	<b>696.567</b>	<b>0</b>	<b>721.567</b>	<b>721.567</b>
23 FRUTAS, HORTALIZAS, LEGUMBRES			<b>0</b>		7.865	<b>7.865</b>	<b>0</b>	<b>7.865</b>	<b>7.865</b>
37 PIENSO Y FORRAJES	4.306		<b>4.306</b>	33.750		<b>33.750</b>	<b>38.057</b>	<b>0</b>	<b>38.057</b>
<b>TOTAL</b>	<b>8.343</b>	<b>424.411</b>	<b>432.754</b>	<b>567.795</b>	<b>1.299.795</b>	<b>1.867.591</b>	<b>576.139</b>	<b>1.724.207</b>	<b>2.300.345</b>
<b>G. sólido sin int. esp.</b>									

Mercancías	Cabotaje			Exterior			Total cab+ext		
	carga	descarga	Total	carga	descarga	Total	carga	descarga	Total
10 OTROS MINERALES			<b>0</b>	2.625	62.116	<b>64.741</b>	<b>2.625</b>	<b>62.116</b>	<b>64.741</b>
11 CHATARRA		16.259	<b>16.259</b>	2	553.811	<b>553.813</b>	<b>2</b>	<b>570.070</b>	<b>570.072</b>
12 CARBONES		4.100	<b>4.100</b>		98.877	<b>98.877</b>	<b>0</b>	<b>102.977</b>	<b>102.977</b>
17 PRODUCTOS QUIMICOS			<b>0</b>	4.435	60.595	<b>65.030</b>	<b>4.435</b>	<b>60.595</b>	<b>65.030</b>
21 CEREALES Y SUS HARINAS			<b>0</b>		0	<b>0</b>	<b>0</b>	<b>0</b>	<b>0</b>
25 SAL COMUN			<b>0</b>	67.243	25.076	<b>92.319</b>			<b>92.319</b>
37 PIENSO Y FORRAJES			<b>0</b>	0	3.149	<b>3.149</b>			<b>3.149</b>
<b>TOTAL</b>	<b>0</b>	<b>20.359</b>	<b>20.359</b>	<b>74.305</b>	<b>803.624</b>	<b>877.929</b>	<b>74.305</b>	<b>823.983</b>	<b>898.288</b>
<b>mercancía general</b>									
1 CRUDO DE PETROLEO	60	80	<b>140</b>	1.333	1.060	<b>2.393</b>	<b>1.393</b>	<b>1.140</b>	<b>2.533</b>
2 FUEL-OIL	1.446	23	<b>1.469</b>	2.753	147	<b>2.900</b>	<b>4.199</b>	<b>170</b>	<b>4.369</b>
3 GASOLEOS		0	<b>0</b>			<b>0</b>	<b>0</b>	<b>0</b>	<b>0</b>
4 GASOLINA	156	4	<b>160</b>	62	15	<b>77</b>	<b>217</b>	<b>19</b>	<b>237</b>
5 ASFALTO	999		<b>999</b>	673	618	<b>1.291</b>	<b>1.672</b>	<b>618</b>	<b>2.290</b>
6 OTROS PRODUCTOS PETROLIFEROS	5.191	132	<b>5.323</b>	35.413	27.747	<b>63.159</b>	<b>40.603</b>	<b>27.879</b>	<b>68.482</b>
7 GASES ENERGETICOS DEL PETROLEO	27.071	265	<b>27.336</b>	8.277	12.551	<b>20.828</b>	<b>35.347</b>	<b>12.816</b>	<b>48.164</b>
8 MINERAL DE HIERRO	2.612	572	<b>3.184</b>	125	44.894	<b>45.020</b>	<b>2.738</b>	<b>45.466</b>	<b>48.204</b>
9 PIRITAS, PIRITAS CALCINADAS	26	35	<b>61</b>	929	3.515	<b>4.444</b>	<b>955</b>	<b>3.551</b>	<b>4.505</b>
10 OTROS MINERALES	26.247	2.930	<b>29.177</b>	221.114	225.314	<b>446.428</b>	<b>247.361</b>	<b>228.244</b>	<b>475.605</b>
11 CHATARRA	1.438	35.341	<b>36.779</b>	88.078	63.053	<b>151.131</b>	<b>89.515</b>	<b>98.395</b>	<b>187.910</b>
12 CARBONES	917	41	<b>958</b>	4.288	24.647	<b>28.935</b>	<b>5.206</b>	<b>24.687</b>	<b>29.893</b>
13 PRODUCTOS SIDERURGICOS	52.212	1.907	<b>54.119</b>	669.790	615.378	<b>1.285.167</b>	<b>722.002</b>	<b>617.285</b>	<b>1.339.287</b>
14 FOSFATOS	347	31	<b>378</b>	1.551	2.653	<b>4.203</b>	<b>1.898</b>	<b>2.683</b>	<b>4.581</b>
15 POTASAS	128		<b>128</b>	1.758	3.043	<b>4.801</b>	<b>1.886</b>	<b>3.043</b>	<b>4.929</b>
16 ABONO NATURAL/ARTIFICIAL	9.989	306	<b>10.295</b>	26.797	10.929	<b>37.726</b>	<b>36.787</b>	<b>11.234</b>	<b>48.021</b>
17 PRODUCTOS QUIMICOS	147.999	3.992	<b>151.990</b>	1.735.498	1.222.982	<b>2.958.480</b>	<b>1.883.496</b>	<b>1.226.974</b>	<b>3.110.470</b>
18 CEMENTO Y CLINKER	36.952	290	<b>37.242</b>	9.366	9.076	<b>18.442</b>	<b>46.318</b>	<b>9.366</b>	<b>55.684</b>
19 MADERAS	12.065	3.271	<b>15.336</b>	51.652	57.449	<b>109.101</b>	<b>63.717</b>	<b>60.720</b>	<b>124.436</b>
20 OTROS MATERIALES DE CONSTRUCCION	94.872	7.387	<b>102.259</b>	313.152	321.772	<b>634.924</b>	<b>408.024</b>	<b>329.159</b>	<b>737.183</b>
21 CEREALES Y SUS HARINAS	24.872	66	<b>24.937</b>	61.960	70.368	<b>132.329</b>	<b>86.832</b>	<b>70.434</b>	<b>157.266</b>
22 HABA DE SOJA	451		<b>451</b>	477	4.600	<b>5.077</b>	<b>928</b>	<b>4.600</b>	<b>5.528</b>
23 FRUTAS, HORTALIZAS, LEGUMBRES	103.007	64.230	<b>167.237</b>	114.516	233.045	<b>347.561</b>	<b>217.523</b>	<b>297.275</b>	<b>514.798</b>
24 VINOS, BEBIDAS, ALCOHOLES Y DERIVAD	260.866	8.283	<b>269.150</b>	235.586	98.256	<b>333.842</b>	<b>496.452</b>	<b>106.540</b>	<b>602.992</b>
25 SAL COMUN	1.946	83	<b>2.029</b>	10.170	10.790	<b>20.961</b>	<b>12.116</b>	<b>10.873</b>	<b>22.989</b>
26 PAPEL Y PASTA	160.831	41.577	<b>202.408</b>	927.855	357.844	<b>1.285.699</b>	<b>1.088.686</b>	<b>399.421</b>	<b>1.488.107</b>
27 CONSERVAS	8.369	58	<b>8.427</b>	39.974	60.603	<b>100.577</b>	<b>48.343</b>	<b>60.661</b>	<b>109.005</b>
28 TABACO, CAFE Y CACAO	11.611	463	<b>12.074</b>	117.727	348.922	<b>466.649</b>	<b>129.338</b>	<b>349.385</b>	<b>478.723</b>
29 ACEITES Y GRASAS	7.579	931	<b>8.510</b>	168.985	58.184	<b>227.169</b>	<b>176.564</b>	<b>59.115</b>	<b>235.679</b>
30 OTROS PRODUCTOS ALIMENTICIOS	417.218	30.310	<b>447.529</b>	513.625	308.751	<b>822.376</b>	<b>930.843</b>	<b>339.062</b>	<b>1.269.905</b>
31 MAQUINARIA Y REPUESTOS	66.617	21.730	<b>88.347</b>	574.217	614.835	<b>1.189.052</b>	<b>640.835</b>	<b>636.565</b>	<b>1.277.400</b>
32 AUTOMOVILES Y PIEZAS	51.899	22.200	<b>74.099</b>	494.960	348.138	<b>843.099</b>	<b>546.860</b>	<b>370.338</b>	<b>917.198</b>
33 PESCA CONGELADA	2.039	774	<b>2.814</b>	17.587	31.461	<b>49.048</b>	<b>19.626</b>	<b>32.235</b>	<b>51.861</b>

Mercancías	Cabotaje			Exterior			Total cab+ext		
	carga	descarga	Total	carga	descarga	Total	carga	descarga	Total
34 RESTO MERCANCIA SEGUN SU NATURALEZA	452.048	80.032	<b>532.080</b>	1.783.747	2.303.511	<b>4.087.258</b>	<b>2.235.796</b>	<b>2.383.542</b>	<b>4.619.338</b>
35 GAS NATURAL	4.166	57	<b>4.223</b>	41	84	<b>125</b>	<b>4.207</b>	<b>141</b>	<b>4.348</b>
36 OTROS PRODUCTOS METALURGICOS	4.355	161	<b>4.516</b>	102.564	158.469	<b>261.032</b>	<b>106.919</b>	<b>158.630</b>	<b>265.548</b>
37 PIENSO Y FORRAJES	95.562	2.195	<b>97.757</b>	502.105	65.452	<b>567.557</b>	<b>597.667</b>	<b>67.647</b>	<b>665.314</b>
38 TARA DE PLATAFORMAS Y VAGONES(RO-RO)	1.069.119	1.101.743	<b>2.170.862</b>	714.810	621.428	<b>1.336.238</b>	<b>1.783.929</b>	<b>1.723.171</b>	<b>3.507.100</b>
39 TARA DE CONTENEDORES	220.548	195.663	<b>416.211</b>	1.584.457	1.626.262	<b>3.210.719</b>	<b>1.805.006</b>	<b>1.821.924</b>	<b>3.626.930</b>
<b>TOTAL</b>	<b>3.383.832</b>	<b>1.627.162</b>	<b>5.010.994</b>	<b>11.137.971</b>	<b>9.967.847</b>	<b>21.105.818</b>	<b>14.521.803</b>	<b>11.595.009</b>	<b>26.116.813</b>
<b>TOTAL</b>	<b>3.546.294</b>	<b>3.051.457</b>	<b>6.597.751</b>	<b>12.423.217</b>	<b>21.986.000</b>	<b>34.409.217</b>	<b>15.969.511</b>	<b>25.037.458</b>	<b>41.006.969</b>

#### 4.3.2. Movidas por muelles y atraques de particulares

Mercancías	Cabotaje			Exterior			Total cab+ext		
	carga	descarga	Total	carga	descarga	Total	carga	descarga	Total
<b>G. líquidos</b>									
29 ACEITES Y GRASAS	15.050		<b>15.050</b>	49.250		<b>49.250</b>	<b>64.300</b>	<b>0</b>	<b>64.300</b>
<b>TOTAL</b>	<b>15.050</b>	<b>0</b>	<b>15.050</b>	<b>49.250</b>	<b>0</b>	<b>49.250</b>	<b>64.300</b>	<b>0</b>	<b>64.300</b>
<b>G. sólidos inst. esp.</b>									
21 CEREALES Y SUS HARINAS			<b>0</b>	2.619		<b>2.619</b>	<b>2.619</b>	<b>0</b>	<b>2.619</b>
22 HABA DE SOJA					644.891	<b>644.891</b>	<b>0</b>	<b>644.891</b>	<b>644.891</b>
37 PIENSOS Y FORRAJES	29.486		<b>29.486</b>	45.470		<b>45.470</b>	<b>74.955</b>	<b>0</b>	<b>74.955</b>
<b>TOTAL</b>	<b>29.486</b>	<b>0</b>	<b>29.486</b>	<b>48.089</b>	<b>644.891</b>	<b>692.980</b>	<b>77.574</b>	<b>644.891</b>	<b>722.465</b>
<b>TOTAL</b>	<b>44.536</b>	<b>0</b>	<b>44.536</b>	<b>97.339</b>	<b>644.891</b>	<b>742.230</b>	<b>141.874</b>	<b>644.891</b>	<b>786.765</b>

#### 4.3.3. Embarcadas y desembarcadas en el año

Mercancías	Cabotaje			Exterior			Total cab+ext		
	carga	descarga	Total	carga	descarga	Total	carga	descarga	Total
<b>G. líquidos</b>									
2 FUEL-OIL	2.082	419.378	<b>421.460</b>	749	279.358	<b>280.107</b>	<b>2.831</b>	<b>698.736</b>	<b>701.567</b>
3 GASOLEOS	35.046	91.366	<b>126.412</b>	126.420	2.744.618	<b>2.871.037</b>	<b>161.466</b>	<b>2.835.984</b>	<b>2.997.450</b>
4 GASOLINA	16.828	336.088	<b>352.916</b>	208.407	832.502	<b>1.040.910</b>	<b>225.235</b>	<b>1.168.591</b>	<b>1.393.826</b>
6 OTROS PRODUCTOS PETROLIFEROS			<b>0</b>	11.626	55.521	<b>67.148</b>	<b>11.626</b>	<b>55.521</b>	<b>67.148</b>
7 GASES ENERGETICOS DEL PETROLEO		13.508	<b>13.508</b>		119.600	<b>119.600</b>	<b>0</b>	<b>133.108</b>	<b>133.108</b>
12 CARBONES			<b>0</b>		19.969	<b>19.969</b>	<b>0</b>	<b>19.969</b>	<b>19.969</b>
16 ABONO NATURAL/ARTIFICIAL			<b>0</b>		4.704	<b>4.704</b>	<b>0</b>	<b>4.704</b>	<b>4.704</b>
17 PRODUCTOS QUIMICOS	69.083	119.185	<b>188.268</b>	159.416	576.862	<b>736.279</b>	<b>228.499</b>	<b>696.048</b>	<b>924.546</b>
24 VINOS, BEBIDAS, ALCOHOLES Y DERIVADOS	199		<b>199</b>	925	2.045	<b>2.970</b>	<b>1.124</b>	<b>2.045</b>	<b>3.169</b>
29 ACEITES Y GRASAS	45.931		<b>45.931</b>	184.852	508.649	<b>693.501</b>	<b>230.783</b>	<b>508.649</b>	<b>739.432</b>

Mercancías	Cabotaje			Exterior			Total cab+ext		
	carga	descarga	Total	carga	descarga	Total	carga	descarga	Total
34 RESTO MERCANCIA SEGUN SU NATURALEZA			0	1		1	1	0	1
35 GAS NATURAL			0		4.770.904	4.770.904	0	4.770.904	4.770.904
<b>TOTAL</b>	<b>169.168</b>	<b>979.525</b>	<b>1.148.694</b>	<b>692.396</b>	<b>9.914.734</b>	<b>10.607.129</b>	<b>861.564</b>	<b>10.894.259</b>	<b>11.755.823</b>
<b>G. sólidos inst. esp.</b>									
15 POTASAS	4.037		4.037	228.333		228.333	232.370	0	232.370
18 CEMENTO Y CLINKER		399.411	399.411	305.712		305.712	305.712	399.411	705.123
21 CEREALES Y SUS HARINAS			0	2.619	595.364	597.983	2.619	595.364	597.983
22 HABA DE SOJA		25.000	25.000		1.341.458	1.341.458	0	1.366.458	1.366.458
23 FRUTAS, HORTALIZAS, LEGUMBRES			0		7.865	7.865	0	7.865	7.865
37 PIENSO Y FORRAJES	33.792		33.792	79.220		79.220	113.012	0	113.012
<b>TOTAL</b>	<b>37.829</b>	<b>424.411</b>	<b>462.240</b>	<b>615.884</b>	<b>1.944.686</b>	<b>2.560.570</b>	<b>653.713</b>	<b>2.369.097</b>	<b>3.022.810</b>
<b>G. sólido sin int. esp.</b>									
10 OTROS MINERALES			0	2.625	62.116	64.741	2.625	62.116	64.741
11 CHATARRA		16.259	16.259	2	553.811	553.813	2	570.070	570.072
12 CARBONES		4.100	4.100		98.877	98.877	0	102.977	102.977
17 PRODUCTOS QUIMICOS			0	4.435	60.595	65.030	4.435	60.595	65.030
25 SAL COMUN			0	67.243	25.076	92.319	67.243	25.076	92.319
37 PIENSO Y FORRAJES			0	0	3.149	3.149	0	3.149	3.149
<b>TOTAL</b>	<b>0</b>	<b>20.359</b>	<b>20.359</b>	<b>74.305</b>	<b>803.624</b>	<b>877.929</b>	<b>74.305</b>	<b>823.983</b>	<b>898.288</b>
<b>General</b>									
1 CRUDO DE PETROLEO	60	80	140	1.333	1.060	2.393	1.393	1.140	2.533
2 FUEL-OIL	1.446	23	1.469	2.753	147	2.900	4.199	170	4.369
4 GASOLINA	156	4	160	62	15	77	217	19	237
5 ASFALTO	999		999	673	618	1.291	1.672	618	2.290
6 OTROS PRODUCTOS PETROLIFEROS	5.191	132	5.323	35.413	27.747	63.159	40.603	27.879	68.482
7 GASES ENERGETICOS DEL PETROLEO	27.071	265	27.336	8.277	12.551	20.828	35.347	12.816	48.164
8 MINERAL DE HIERRO	2.612	572	3.184	125	44.894	45.020	2.738	45.466	48.204
9 PIRITAS, PIRITAS CALCINADAS	26	35	61	929	3.515	4.444	955	3.551	4.505
10 OTROS MINERALES	26.247	2.930	29.177	221.114	225.314	446.428	247.361	228.244	475.605
11 CHATARRA	1.438	35.341	36.779	88.078	63.053	151.131	89.515	98.395	187.910
12 CARBONES	917	41	958	4.288	24.647	28.935	5.206	24.687	29.893
13 PRODUCTOS SIDERURGICOS	52.212	1.907	54.119	669.790	615.378	1.285.167	722.002	617.285	1.339.287
14 FOSFATOS	347	31	378	1.551	2.653	4.203	1.898	2.683	4.581
15 POTASAS	128		128	1.758	3.043	4.801	1.886	3.043	4.929
16 ABONO NATURAL/ARTIFICIAL	9.989	306	10.295	26.797	10.929	37.726	36.787	11.234	48.021
17 PRODUCTOS QUIMICOS	147.999	3.992	151.990	1.735.498	1.222.982	2.958.480	1.883.496	1.226.974	3.110.470
18 CEMENTO Y CLINKER	36.952	290	37.242	9.366	9.076	18.442	46.318	9.366	55.684
19 MADERAS	12.065	3.271	15.336	51.652	57.449	109.101	63.717	60.720	124.436

Mercancías	Cabotaje			Exterior			Total cab+ext		
	carga	descarga	Total	carga	descarga	Total	carga	descarga	Total
20 OTROS MATERIALES DE CONSTRUCCION	94.872	7.387	<b>102.259</b>	313.152	321.772	<b>634.924</b>	<b>408.024</b>	<b>329.159</b>	<b>737.183</b>
21 CEREALES Y SUS HARINAS	24.872	66	<b>24.937</b>	61.960	70.368	<b>132.329</b>	<b>86.832</b>	<b>70.434</b>	<b>157.266</b>
22 HABA DE SOJA	451		<b>451</b>	477	4.600	<b>5.077</b>	<b>928</b>	<b>4.600</b>	<b>5.528</b>
23 FRUTAS, HORTALIZAS, LEGUMBRES	103.007	64.230	<b>167.237</b>	114.516	233.045	<b>347.561</b>	<b>217.523</b>	<b>297.275</b>	<b>514.798</b>
24 VINOS, BEBIDAS, ALCOHOLES Y DERIVAD	260.866	8.283	<b>269.150</b>	235.586	98.256	<b>333.842</b>	<b>496.452</b>	<b>106.540</b>	<b>602.992</b>
25 SAL COMUN	1.946	83	<b>2.029</b>	10.170	10.790	<b>20.961</b>	<b>12.116</b>	<b>10.873</b>	<b>22.989</b>
26 PAPEL Y PASTA	160.831	41.577	<b>202.408</b>	927.855	357.844	<b>1.285.699</b>	<b>1.088.686</b>	<b>399.421</b>	<b>1.488.107</b>
27 CONSERVAS	8.369	58	<b>8.427</b>	39.974	60.603	<b>100.577</b>	<b>48.343</b>	<b>60.661</b>	<b>109.005</b>
28 TABACO, CAFE Y CACAO	11.611	463	<b>12.074</b>	117.727	348.922	<b>466.649</b>	<b>129.338</b>	<b>349.385</b>	<b>478.723</b>
29 ACEITES Y GRASAS	7.579	931	<b>8.510</b>	168.985	58.184	<b>227.169</b>	<b>176.564</b>	<b>59.115</b>	<b>235.679</b>
30 OTROS PRODUCTOS ALIMENTICIOS	417.218	30.310	<b>447.529</b>	513.625	308.751	<b>822.376</b>	<b>930.843</b>	<b>339.062</b>	<b>1.269.905</b>
31 MAQUINARIA Y REPUESTOS	66.617	21.730	<b>88.347</b>	574.217	614.835	<b>1.189.052</b>	<b>640.835</b>	<b>636.565</b>	<b>1.277.400</b>
32 AUTOMOVILES Y PIEZAS	51.899	22.200	<b>74.099</b>	494.960	348.138	<b>843.099</b>	<b>546.860</b>	<b>370.338</b>	<b>917.198</b>
33 PESCA CONGELADA	2.039	774	<b>2.814</b>	17.587	31.461	<b>49.048</b>	<b>19.626</b>	<b>32.235</b>	<b>51.861</b>
34 RESTO MERCANCIA SEGUN SU NATURALEZA	452.048	80.032	<b>532.080</b>	1.783.747	2.303.511	<b>4.087.258</b>	<b>2.235.796</b>	<b>2.383.542</b>	<b>4.619.338</b>
35 GAS NATURAL	4.166	57	<b>4.223</b>	41	84	<b>125</b>	<b>4.207</b>	<b>141</b>	<b>4.348</b>
36 OTROS PRODUCTOS METALURGICOS	4.355	161	<b>4.516</b>	102.564	158.469	<b>261.032</b>	<b>106.919</b>	<b>158.630</b>	<b>265.548</b>
37 PIENSO Y FORRAJES	95.562	2.195	<b>97.757</b>	502.105	65.452	<b>567.557</b>	<b>597.667</b>	<b>67.647</b>	<b>665.314</b>
38 TARA DE PLATAFORMAS Y VAGONES(RO-RO)	1.069.119	1.101.743	<b>2.170.862</b>	714.810	621.428	<b>1.336.238</b>	<b>1.783.929</b>	<b>1.723.171</b>	<b>3.507.100</b>
39 TARA DE CONTENEDORES	220.548	195.663	<b>416.211</b>	1.584.457	1.626.262	<b>3.210.719</b>	<b>1.805.006</b>	<b>1.821.924</b>	<b>3.626.930</b>
<b>TOTAL</b>	<b>3.383.832</b>	<b>1.627.162</b>	<b>5.010.994</b>	<b>11.137.971</b>	<b>9.967.847</b>	<b>21.105.818</b>	<b>14.521.803</b>	<b>11.595.009</b>	<b>26.116.812</b>
<b>TOTAL</b>	<b>3.590.829</b>	<b>3.051.457</b>	<b>6.642.287</b>	<b>12.520.556</b>	<b>22.630.891</b>	<b>35.151.447</b>	<b>16.111.385</b>	<b>25.682.348</b>	<b>41.793.734</b>

#### 4.3.4. Total mercancías por países de origen y destino

País	Embarcadas	Desembarcadas	Total
Albania	1.190		<b>1.190</b>
Alemania	7.731	77.788	<b>85.519</b>
Angola	17.999	634	<b>18.633</b>
Anguilla	29		<b>29</b>
Antigua y Barbuda	41	13	<b>54</b>
Antillas Holandesas	1.470	75	<b>1.546</b>
Arabia Saudí	273.496	314.803	<b>588.300</b>
Argelia	1.127.631	1.021.286	<b>2.148.917</b>
Argentina	102.262	176.920	<b>279.182</b>
Aruba	620		<b>620</b>
Australia	60.663	30.817	<b>91.480</b>
Azerbaijón	284		<b>284</b>
Bahamas	741	2.317	<b>3.058</b>
Bahrein	20.721	8.178	<b>28.899</b>
Bangladesh	15.798	40.218	<b>56.016</b>
Barbados	778	43	<b>821</b>

País	Embarcadas	Desembarcadas	Total
Belgica	5.007	256.126	<b>261.133</b>
Belice	54		<b>54</b>
Benin	6.073	855	<b>6.928</b>
Bermuda	40		<b>40</b>
Bolivia	566		<b>566</b>
Brasil	445.825	1.429.656	<b>1.875.481</b>
Brunei	852	5	<b>857</b>
Bulgaria	14.788	63.820	<b>78.608</b>
Burkina Faso	262		<b>262</b>
Cabo Verde	2.195	6	<b>2.201</b>
Camboya	70	8.506	<b>8.576</b>
Camerún	31.344	9.245	<b>40.589</b>
Canada	43.056	195.068	<b>238.123</b>
Chile	60.651	96.556	<b>157.207</b>
China	822.509	1.871.232	<b>2.693.741</b>
Chipre	82.078	10.755	<b>92.833</b>
Colombia	32.206	46.461	<b>78.667</b>
Comoros	52		<b>52</b>
Congo (Rep.)	1.542	436	<b>1.978</b>
Corea (Norte)	15		<b>15</b>
Corea (Sur)	87.915	177.114	<b>265.029</b>
Costa de Marfil	132.357	59.048	<b>191.405</b>
Costa Rica	6.221	3.573	<b>9.794</b>
Croacia	382	873	<b>1.254</b>
Cuba	63.709	13.225	<b>76.934</b>
Desconocido	25.157	7.739	<b>32.896</b>
Dinamarca	1.517	34.725	<b>36.242</b>
Yibuti	4.475	1.074	<b>5.549</b>
Dominica	64		<b>64</b>
Ecuador	10.488	7.300	<b>17.787</b>
Egipto	151.408	335.066	<b>486.474</b>
El Salvador	1.262	396	<b>1.659</b>
Emiratos Árabes Unidos	551.680	81.490	<b>633.169</b>
Eritrea	125		<b>125</b>
Eslovenia	3.261	20.420	<b>23.681</b>
España	3.910.757	3.238.986	<b>7.149.743</b>
Estados Unidos	446.510	1.778.013	<b>2.224.523</b>
Estonia	1.153	19.976	<b>21.129</b>
Etiopia	101		<b>101</b>
Rusia	37.335	326.846	<b>364.181</b>
Filipinas	13.686	35.635	<b>49.321</b>
Finlandia	19.581	19.429	<b>39.011</b>
Fiji	5		<b>5</b>
Francia	189.178	796.546	<b>985.724</b>
Gabón	2.055	291	<b>2.347</b>
Gambia	4.355		<b>4.355</b>
Georgia	11.712	1.252	<b>12.965</b>
Ghana	29.399	21.941	<b>51.340</b>
Gibraltar		29.681	<b>29.681</b>
Grecia	211.206	82.549	<b>293.755</b>
Guadalupe	15.196	730	<b>15.927</b>
Guam	11		<b>11</b>
Guatemala	11.377	4.127	<b>15.504</b>
Guyana Francesa	1.048	10	<b>1.058</b>
Guinea	4.484	4.666	<b>9.150</b>
Guinea-Bissau	128		<b>128</b>
Guinea Ecuatorial	4.668	540	<b>5.207</b>
Guyana	360	27	<b>387</b>
Haiti	5.073	866	<b>5.939</b>
Honduras	10.087	10.919	<b>21.005</b>
Hong Kong	170.324	118.236	<b>288.559</b>
Hungría	1.060		<b>1.060</b>
Islas Vírgenes (Estados Unidos )	247		<b>247</b>
India	408.207	550.685	<b>958.892</b>
Indonesia	56.215	352.563	<b>408.778</b>
Iraq	2.542		<b>2.542</b>
Iran	100.728	10.394	<b>111.122</b>
Irlanda	12.666	17.127	<b>29.793</b>
Islandia	146		<b>146</b>
Islas Salomón		24.837	<b>24.837</b>
Israel	168.330	79.124	<b>247.454</b>
Italia	2.260.336	4.269.082	<b>6.529.419</b>
Jamaica	3.266	1.006	<b>4.272</b>
Japón	91.032	158.252	<b>249.284</b>

País	Embarcadas	Desembarcadas	Total
Jordania	29.854	1.585	<b>31.439</b>
Kenya	8.460	24.748	<b>33.207</b>
Kuwait	31.916	152.186	<b>184.101</b>
Letonia	4.987	32.441	<b>37.427</b>
Líbano	118.943	4.599	<b>123.542</b>
Liberia	3.020	1.435	<b>4.455</b>
Libia	40.353	304.634	<b>344.987</b>
Lituania	1.062	69.719	<b>70.781</b>
Macao	1.255	62	<b>1.317</b>
Madagascar	977	1.967	<b>2.944</b>
Malasia	39.066	146.953	<b>186.019</b>
Maldivas	10		<b>10</b>
Malí	2.190		<b>2.190</b>
Malta	54.468	125.227	<b>179.695</b>
Marruecos	549.718	171.313	<b>721.031</b>
Martinica	7.991	1.603	<b>9.594</b>
Mauricio	1.189	3.143	<b>4.331</b>
Mauritania	30.333	1.196	<b>31.529</b>
Mayotte	322		<b>322</b>
México	227.619	190.980	<b>418.599</b>
Montenegro	627	8.183	<b>8.810</b>
Mozambique	3.415	7.179	<b>10.594</b>
Myanmar (Birmania)	825	486	<b>1.311</b>
Namibia	103	24	<b>128</b>
Nicaragua	102	2.968	<b>3.070</b>
Nigeria	105.878	938.314	<b>1.044.192</b>
Noruega	7.965	130.968	<b>138.932</b>
Nueva Caledonia	913	9	<b>923</b>
Nueva Zelanda	7.316	11.323	<b>18.639</b>
Omán	20.015	73.408	<b>93.423</b>
Holanda	173.496	375.132	<b>548.627</b>
Panamá	15.971	17.609	<b>33.579</b>
Papua Nueva Guinea	60	174.429	<b>174.489</b>
Pakistán	90.970	63.494	<b>154.464</b>
Paraguay	9.590	2.793	<b>12.383</b>
Perú	21.946	25.385	<b>47.331</b>
Polinesia Francesa	673	40	<b>712</b>
Polonia	1.803	79.693	<b>81.495</b>
Portugal	138.072	55.313	<b>193.385</b>
Puerto Rico	89.405	12.092	<b>101.497</b>
Qatar	18.729	1.726.192	<b>1.744.921</b>
Reino Unido	105.969	183.504	<b>289.473</b>
República Dominicana	25.397	18.522	<b>43.919</b>
Sudáfrica	93.422	76.308	<b>169.730</b>
Congo, The Democratic Republic Of The	4.564	3.061	<b>7.625</b>
Reunión	8.746	2.765	<b>11.511</b>
Rumania	14.240	137.699	<b>151.939</b>
St Vincent	23		<b>23</b>
St Lucía	137		<b>137</b>
Santo Tomé & Príncipe	4		<b>4</b>
Senegal	53.554	2.850	<b>56.404</b>
Serbia Y Montenegro	5	35.138	<b>35.142</b>
Seychelles	1.917		<b>1.917</b>
Sierra Leona	2.398	944	<b>3.342</b>
Singapur	147.519	165.047	<b>312.565</b>
Siría	179.849	11.408	<b>191.258</b>
Eslovaquia		490	<b>490</b>
Sri Lanka	24.638	28.407	<b>53.045</b>
Sudan	4.195	4.398	<b>8.593</b>
Suecia	7.892	29.057	<b>36.949</b>
Suiza	147		<b>147</b>
Surinam	1.513	491	<b>2.004</b>
Taiwan	53.582	127.689	<b>181.271</b>
Tanzania	4.496	7.231	<b>11.726</b>
Tailandia	27.701	110.092	<b>137.793</b>
Togo	3.849	2.583	<b>6.432</b>
Trinidad & Tobago	9.336	337.253	<b>346.589</b>
Tunez	422.584	96.149	<b>518.733</b>
Turquia	521.928	325.062	<b>846.990</b>
Ucrania	15.673	215.567	<b>231.240</b>
Uganda	35		<b>35</b>
Uruguay	18.654	20.604	<b>39.258</b>
Islas menores y remotas de Estados Unidos	13		<b>13</b>

País	Embarcadas	Desembarcadas	Total
Venezuela	33.960	273.442	<b>307.401</b>
Vietnam	28.213	169.282	<b>197.495</b>
Yemen	8.405	288	<b>8.692</b>
<b>TOTAL</b>	<b>16.111.385</b>	<b>25.682.349</b>	<b>41.793.734</b>

#### 4.3.5. Mercancías transbordadas

sin datos

#### 4.3.6. Tráfico roll-on/roll-off

##### 4.3.6.1. Resumen del tráfico roll-on/roll-off

	Cabotaje	Exterior	Total
<b>Mercancía embarcada</b>			
En contenedores	387.064	111.099	498.164
En otros medios	2.399.242	2.241.652	4.640.894
<b>TOTAL</b>	<b>2.786.306</b>	<b>2.352.751</b>	<b>5.139.057</b>
<b>Mercancía desembarcada</b>			
En contenedores	92.208	62.923	155.131
En otros medios	1.319.458	1.834.425	3.153.883
<b>TOTAL</b>	<b>1.411.666</b>	<b>1.897.348</b>	<b>3.309.014</b>
<b>Mercancía embarcada + desembarcada</b>			
En contenedores	<b>479.272</b>	<b>174.022</b>	<b>653.294</b>
En otros medios	<b>3.718.699</b>	<b>4.076.077</b>	<b>7.794.777</b>
<b>TOTAL</b>	<b>4.197.971</b>	<b>4.250.100</b>	<b>8.448.071</b>

##### 4.3.6.2. Unidades de transporte intermodal (UTI) roll-on/roll-off

Tipo	Cabotaje			Exterior			Total cab+ext		
	carga	descarga	Total	carga	descarga	Total	carga	descarga	Total
PLATAFORMAS		25	<b>25</b>			<b>0</b>	<b>0</b>	<b>25</b>	<b>25</b>
CAMIONES	90.169	91.101	<b>181.270</b>	30.641	26.933	<b>57.574</b>	<b>120.810</b>	<b>118.034</b>	<b>238.844</b>
REMOLQUES	28.776	29.633	<b>58.409</b>	21.666	22.229	<b>43.895</b>	<b>50.442</b>	<b>51.862</b>	<b>102.304</b>
<b>TOTAL</b>	<b>118.945</b>	<b>120.759</b>	<b>239.704</b>	<b>52.307</b>	<b>49.162</b>	<b>101.469</b>	<b>171.252</b>	<b>169.921</b>	<b>341.173</b>



#### 4.3.6.3. Unidades de vehículos en régimen de mercancía

Tipo	Cabotaje		Exterior		Total		Total
	Embarcadas	Desembarcadas	Embarcadas	Desembarcadas	Embarcadas	Desembarcadas	
Coches	43.168	22.597	243.212	129.620	<b>286.380</b>	<b>152.217</b>	<b>438.597</b>
<b>TOTAL</b>	<b>43.168</b>	<b>22.597</b>	<b>243.212</b>	<b>129.620</b>	<b>286.380</b>	<b>152.217</b>	<b>438.597</b>

#### 4.3.7. Clasificación de mercancías

##### 4.3.7.1. Clasificación según su naturaleza

Mercancía	Cabotaje			Exterior			Total		
	carga	descarga	Total	carga	descarga	Total	carga	descarga	Total
1 CRUDO DE PETROLEO	60	80	<b>140</b>	1.333	1.060	<b>2.393</b>	<b>1.393</b>	<b>1.140</b>	<b>2.533</b>
2 FUEL-OIL	3.528	419.401	<b>422.929</b>	3.502	279.505	<b>283.007</b>	<b>7.029</b>	<b>698.906</b>	<b>705.936</b>
3 GASOLEOS	35.046	91.366	<b>126.412</b>	126.420	2.744.618	<b>2.871.037</b>	<b>161.466</b>	<b>2.835.984</b>	<b>2.997.450</b>
4 GASOLINA	16.984	336.093	<b>353.076</b>	208.469	832.517	<b>1.040.986</b>	<b>225.453</b>	<b>1.168.610</b>	<b>1.394.063</b>
5 ASFALTO	999		<b>999</b>	673	618	<b>1.291</b>	<b>1.672</b>	<b>618</b>	<b>2.290</b>
6 OTROS PRODUCTOS PETROLIFEROS	5.191	132	<b>5.323</b>	47.039	83.268	<b>130.307</b>	<b>52.230</b>	<b>83.400</b>	<b>135.630</b>
7 GASES ENERGETICOS DEL PETROLEO	27.071	13.773	<b>40.844</b>	8.277	132.151	<b>140.428</b>	<b>35.347</b>	<b>145.924</b>	<b>181.271</b>
8 MINERAL DE HIERRO	2.612	572	<b>3.184</b>	125	44.894	<b>45.020</b>	<b>2.738</b>	<b>45.466</b>	<b>48.204</b>
9 PIRITAS, PIRITAS CALCINADAS	26	35	<b>61</b>	929	3.515	<b>4.444</b>	<b>955</b>	<b>3.551</b>	<b>4.505</b>
10 OTROS MINERALES	26.247	2.930	<b>29.177</b>	223.739	287.430	<b>511.169</b>	<b>249.986</b>	<b>290.360</b>	<b>540.346</b>
11 CHATARRA	1.438	51.600	<b>53.038</b>	88.080	616.865	<b>704.944</b>	<b>89.517</b>	<b>668.465</b>	<b>757.982</b>
12 CARBONES	917	4.141	<b>5.059</b>	4.288	143.492	<b>147.780</b>	<b>5.206</b>	<b>147.633</b>	<b>152.839</b>
13 PRODUCTOS SIDERURGICOS	52.212	1.907	<b>54.119</b>	669.790	615.378	<b>1.285.167</b>	<b>722.002</b>	<b>617.285</b>	<b>1.339.287</b>
14 FOSFATOS	347	31	<b>378</b>	1.551	2.653	<b>4.203</b>	<b>1.898</b>	<b>2.683</b>	<b>4.581</b>
15 POTASAS	4.165		<b>4.165</b>	230.091	3.043	<b>233.134</b>	<b>234.256</b>	<b>3.043</b>	<b>237.299</b>
16 ABONO NATURAL/ARTIFICIAL	9.989	306	<b>10.295</b>	26.797	15.633	<b>42.430</b>	<b>36.787</b>	<b>15.939</b>	<b>52.725</b>
17 PRODUCTOS QUIMICOS	217.081	123.177	<b>340.258</b>	1.899.349	1.860.439	<b>3.759.788</b>	<b>2.116.430</b>	<b>1.983.616</b>	<b>4.100.046</b>
18 CEMENTO Y CLINKER	36.952	399.701	<b>436.653</b>	315.078	9.076	<b>324.154</b>	<b>352.030</b>	<b>408.777</b>	<b>760.807</b>
19 MADERAS	12.065	3.271	<b>15.336</b>	51.652	57.449	<b>109.101</b>	<b>63.717</b>	<b>60.720</b>	<b>124.436</b>
20 OTROS MATERIALES DE CONSTRUCCION	94.872	7.387	<b>102.259</b>	313.152	321.772	<b>634.924</b>	<b>408.024</b>	<b>329.159</b>	<b>737.183</b>
21 CEREALES Y SUS HARINAS	24.872	66	<b>24.937</b>	64.580	665.732	<b>730.311</b>	<b>89.451</b>	<b>665.797</b>	<b>755.249</b>
22 HABA DE SOJA	451	25.000	<b>25.451</b>	477	1.346.058	<b>1.346.535</b>	<b>928</b>	<b>1.371.058</b>	<b>1.371.986</b>
23 FRUTAS, HORTALIZAS, LEGUMBRES	103.007	64.230	<b>167.237</b>	114.516	240.910	<b>355.426</b>	<b>217.523</b>	<b>305.140</b>	<b>522.663</b>
24 VINOS, BEBIDAS, ALCOHOLES Y DERIVAD	261.065	8.283	<b>269.349</b>	236.511	100.302	<b>336.813</b>	<b>497.576</b>	<b>108.585</b>	<b>606.161</b>
25 SAL COMUN	1.946	83	<b>2.029</b>	77.413	35.866	<b>113.280</b>	<b>79.359</b>	<b>35.949</b>	<b>115.308</b>
26 PAPEL Y PASTA	160.831	41.577	<b>202.408</b>	927.855	357.844	<b>1.285.699</b>	<b>1.088.686</b>	<b>399.421</b>	<b>1.488.107</b>
27 CONSERVAS	8.369	58	<b>8.427</b>	39.974	60.603	<b>100.577</b>	<b>48.343</b>	<b>60.661</b>	<b>109.005</b>
28 TABACO, CAFE Y CACAO	11.611	463	<b>12.074</b>	117.727	348.922	<b>466.649</b>	<b>129.338</b>	<b>349.385</b>	<b>478.723</b>
29 ACEITES Y GRASAS	53.510	931	<b>54.441</b>	353.837	566.833	<b>920.670</b>	<b>407.346</b>	<b>567.764</b>	<b>975.110</b>
30 OTROS PRODUCTOS ALIMENTICIOS	417.218	30.310	<b>447.529</b>	513.625	308.751	<b>822.376</b>	<b>930.843</b>	<b>339.062</b>	<b>1.269.905</b>
31 MAQUINARIA Y REPUESTOS	66.617	21.730	<b>88.347</b>	574.217	614.835	<b>1.189.052</b>	<b>640.835</b>	<b>636.565</b>	<b>1.277.400</b>

Mercancía	Cabotaje			Exterior			Total		
	carga	descarga	Total	carga	descarga	Total	carga	descarga	Total
32 AUTOMOVILES Y PIEZAS	51.899	22.200	<b>74.099</b>	494.960	348.138	<b>843.099</b>	<b>546.860</b>	<b>370.338</b>	<b>917.198</b>
33 PESCA CONGELADA	2.039	774	<b>2.814</b>	17.587	31.461	<b>49.048</b>	<b>19.626</b>	<b>32.235</b>	<b>51.861</b>
34 RESTO MERCANCIA SEGUN SU NATURALEZA	452.048	80.032	<b>532.080</b>	1.783.748	2.303.511	<b>4.087.259</b>	<b>2.235.796</b>	<b>2.383.542</b>	<b>4.619.339</b>
35 GAS NATURAL	4.166	57	<b>4.223</b>	41	4.770.988	<b>4.771.029</b>	<b>4.207</b>	<b>4.771.046</b>	<b>4.775.252</b>
36 OTROS PRODUCTOS METALURGICOS	4.355	161	<b>4.516</b>	102.564	158.469	<b>261.032</b>	<b>106.919</b>	<b>158.630</b>	<b>265.548</b>
37 PIENSO Y FORRAJES	129.354	2.195	<b>131.549</b>	581.325	68.601	<b>649.926</b>	<b>710.679</b>	<b>70.796</b>	<b>781.475</b>
38 TARA DE PLATAFORMAS Y VAGONES (RO-RO)	1.069.119	1.101.743	<b>2.170.862</b>	714.810	621.428	<b>1.336.238</b>	<b>1.783.929</b>	<b>1.723.171</b>	<b>3.507.100</b>
39 TARA DE CONTENEDORES	220.548	195.663	<b>416.211</b>	1.584.457	1.626.262	<b>3.210.719</b>	<b>1.805.006</b>	<b>1.821.924</b>	<b>3.626.930</b>
<b>TOTAL</b>	<b>3.590.829</b>	<b>3.051.457</b>	<b>6.642.287</b>	<b>12.520.556</b>	<b>22.630.891</b>	<b>35.151.447</b>	<b>16.111.385</b>	<b>25.682.349</b>	<b>41.793.734</b>

#### 4.3.7.2. Clasificación según su naturaleza y presentación

Mercancía	G. líquidos (Toneladas)			G. sólidos (Toneladas)			Carga gral. Contén. (Toneladas)			Carga Gral. NO Cont. (Toneladas)			Total mercancía general (Toneladas)			Total mercancía (Toneladas)		
	Carga	Descarga	Total	Carga	Descarga	Total	Carga	Descarga	Total	Carga	Descarga	Total	Carga	Descarga	Total	Carga	Descarga	Total
1 CRUDO DE PETRÓLEO			0			0	1.361	1.082	<b>2.443</b>	32	58	<b>90</b>	1.393	1.140	<b>2.533</b>	1.393	1.140	<b>2.533</b>
2 FUEL-OIL	2.831	698.736	<b>701.567</b>			0	4.103	170	<b>4.273</b>	96		<b>96</b>	4.199	170	<b>4.369</b>	4.199	170	<b>4.369</b>
3 GASOLEOS	161.466	2.835.984	<b>2.997.450</b>			0			0	0	0	0	0	0	0	161.466	2.835.984	<b>2.997.450</b>
4 GASOLINA	225.235	1.168.591	<b>1.393.826</b>			0	115	15	<b>131</b>	102	4	<b>106</b>	217	19	<b>237</b>	225.453	1.168.610	<b>1.394.063</b>
5 ASFALTO			0			0	685	618	<b>1.303</b>	987		<b>987</b>	1.672	618	<b>2.290</b>	1.672	618	<b>2.290</b>
6 OTROS PRODUCTOS PETROLIFEROS	11.626	55.521	<b>67.148</b>			0	39.804	27.426	<b>67.230</b>	799	453	<b>1.252</b>	40.603	27.879	<b>68.482</b>	52.230	83.400	<b>135.630</b>
7 GASES ENERGÉTICOS DEL PETRÓLEO	133.108		<b>133.108</b>			0	10.141	12.584	<b>22.725</b>	25.206	232	<b>25.438</b>	35.347	12.816	<b>48.164</b>	35.347	145.924	<b>181.271</b>
8 MINERAL DE HIERRO			0			0	126	6.450	<b>6.576</b>	2.612	39.017	<b>41.629</b>	2.738	45.466	<b>48.204</b>	2.738	45.466	<b>48.204</b>
9 PIRITAS, PIRITAS CALCINADAS			0			0	342	1.223	<b>1.565</b>	613	2.327	<b>2.940</b>	955	3.551	<b>4.505</b>	955	3.551	<b>4.505</b>
10 OTROS MINERALES			0	2.625	62.116	<b>64.741</b>	224.046	216.139	<b>440.185</b>	23.315	12.105	<b>35.419</b>	247.361	228.244	<b>475.605</b>	249.986	290.360	<b>540.346</b>
11 CHATARRA			0	2	570.070	<b>570.072</b>	88.091	72.808	<b>160.899</b>	1.424	25.587	<b>27.012</b>	89.515	96.395	<b>185.910</b>	89.515	96.395	<b>185.910</b>
12 CARBONES	19.969	<b>19.969</b>			102.977	<b>102.977</b>	4.671	24.687	<b>29.358</b>	535		<b>535</b>	5.206	24.687	<b>29.893</b>	5.206	147.633	<b>152.839</b>
13 PRODUCTOS SIDERÚRGICOS			0			0	291.322	349.988	<b>641.310</b>	430.681	268.197	<b>698.877</b>	722.002	617.285	<b>1.339.287</b>	722.002	617.285	<b>1.339.287</b>
14 FOSFATOS			0			0	1.660	2.682	<b>4.342</b>	238	1	<b>239</b>	1.898	2.683	<b>4.581</b>	1.898	2.683	<b>4.581</b>
15 POTASAS			0	232.370		<b>232.370</b>	1.856	3.043	<b>4.899</b>	31		<b>31</b>	1.886	3.043	<b>4.929</b>	234.256	3.043	<b>237.299</b>
16 ABONO NATURAL/ARTIFICIAL		4.704	<b>4.704</b>			0	30.368	10.920	<b>41.288</b>	6.419	314	<b>6.733</b>	36.787	11.234	<b>48.021</b>	36.787	15.339	<b>52.125</b>
17 PRODUCTOS QUÍMICOS	228.499	696.048	<b>924.546</b>	4.435	60.595	<b>65.030</b>	1.827.172	1.202.407	<b>3.029.579</b>	56.324	24.567	<b>80.891</b>	1.883.496	1.226.974	<b>3.110.470</b>	2.116.430	1.983.616	<b>4.100.046</b>
18 CEMENTO Y CLINKER		305.712	<b>305.712</b>	399.411	<b>705.123</b>		11.219	6.448	<b>17.667</b>	35.099	2.918	<b>38.017</b>	46.318	9.366	<b>55.684</b>	352.030	408.777	<b>760.807</b>
19 MADERAS			0			0	54.479	57.319	<b>111.798</b>	9.238	3.401	<b>12.639</b>	63.717	60.720	<b>124.436</b>	63.717	60.720	<b>124.436</b>
20 OTROS MATERIALES DE CONSTRUCCION			0			0	334.011	316.018	<b>650.029</b>	74.013	13.141	<b>87.154</b>	408.024	329.159	<b>737.183</b>	408.024	329.159	<b>737.183</b>
21 CEREALES Y SUS HARINAS		2.819	<b>2.819</b>	595.364	<b>597.983</b>		70.349	70.284	<b>140.633</b>	16.483	150	<b>16.633</b>	86.832	70.434	<b>157.266</b>	86.832	70.434	<b>157.266</b>
22 HABAS Y HARINA DE SOJA			0	1.366.458	<b>1.366.458</b>		504	4.600	<b>5.104</b>	424		<b>424</b>	928	4.600	<b>5.528</b>	928	1.371.058	<b>1.371.986</b>
23 FRUTAS, HORTALIZAS, LEGUMBRES			0	7.865	<b>7.865</b>		132.496	248.623	<b>381.119</b>	85.027	48.652	<b>133.679</b>	217.523	297.275	<b>514.798</b>	217.523	305.140	<b>522.663</b>
24 VINOS, BEBIDAS, ALCOHOLES Y DERIVAD	1.124	2.045	<b>3.169</b>			0	328.897	100.235	<b>429.132</b>	167.555	6.305	<b>173.860</b>	496.452	106.540	<b>602.992</b>	497.576	106.585	<b>604.161</b>
25 SAL COMÚN		67.243	<b>67.243</b>	25.076	<b>92.319</b>		11.518	10.773	<b>22.291</b>	598	100	<b>698</b>	12.116	10.873	<b>22.989</b>	79.359	35.949	<b>115.308</b>
26 PAPEL Y PASTA			0			0	993.642	304.786	<b>1.298.428</b>	95.044	94.635	<b>189.679</b>	1.088.686	399.421	<b>1.488.107</b>	1.088.686	399.421	<b>1.488.107</b>
27 CONSERVAS			0			0	45.986	60.190	<b>106.176</b>	2.358	471	<b>2.829</b>	48.343	60.661	<b>109.005</b>	48.343	60.661	<b>109.005</b>
28 TABACO, CAFÉ Y CACAO			0			0	128.285	349.155	<b>477.440</b>	1.053	230	<b>1.283</b>	129.338	349.385	<b>478.723</b>	129.338	349.385	<b>478.723</b>
29 ACEITES Y GRASAS	230.783	508.649	<b>739.432</b>			0	107.831	40.509	<b>148.340</b>	68.733	18.606	<b>87.339</b>	176.564	59.115	<b>235.679</b>	407.346	567.764	<b>975.110</b>
30 OTROS PRODUCTOS ALIMENTICIOS			0			0	438.555	282.772	<b>721.328</b>	492.288	56.289	<b>548.577</b>	930.843	339.062	<b>1.269.905</b>	930.843	339.062	<b>1.269.905</b>
31 MAQUINARIA Y REPUESTOS			0			0	551.303	561.995	<b>1.113.298</b>	89.532	74.570	<b>164.102</b>	640.835	636.565	<b>1.277.400</b>	640.835	636.565	<b>1.277.400</b>
32 AUTOMOVILES Y PIEZAS			0			0	163.672	139.102	<b>302.774</b>	383.187	231.236	<b>614.423</b>	546.860	370.338	<b>917.198</b>	546.860	370.338	<b>917.198</b>
33 PESCA CONGELADA			0			0	17.787	31.731	<b>49.518</b>	1.840	504	<b>2.344</b>	19.626	32.235	<b>51.861</b>	19.626	32.235	<b>51.861</b>
34 RESTO MERCANCIA SEGUN SU NATURALEZA	1	0	<b>1</b>	0	0	<b>0</b>	1.079.276	1.597.466	<b>2.676.742</b>	1.156.519	786.076	<b>1.942.596</b>	2.235.796	2.393.542	<b>4.619.338</b>	2.235.796	2.393.542	<b>4.619.339</b>
35 GAS NATURAL	4.770.904		<b>4.770.904</b>			0	188	94	<b>282</b>	4.019	47	<b>4.066</b>	4.207	141	<b>4.348</b>	4.207	141	<b>4.348</b>
36 OTROS PRODUCTOS METALURGICOS			0			0	104.197	148.609	<b>252.806</b>	2.722	10.021	<b>12.742</b>	106.919	158.630	<b>265.548</b>	106.919	158.630	<b>265.548</b>
37 PIENSO Y FORRAJES			0	113.012	3.149	<b>116.161</b>	576.147	59.003	<b>635.150</b>	21.520	8.644	<b>30.164</b>	597.667	665.314	<b>1.262.981</b>	597.667	70.796	<b>668.463</b>
38 TARA DE PLATAFORMAS Y VAGONES(RO-RO)			0			0	1.675	864	<b>2.539</b>	1.782.254	1.722.307	<b>3.504.561</b>	1.783.929	1.723.171	<b>3.507.100</b>	1.783.929	1.723.171	<b>3.507.100</b>
39 TARA DE CONTENEDORES			0			0	1.804.791	1.820.904	<b>3.625.695</b>	215	1.020	<b>1.235</b>	1.805.006	1.821.924	<b>3.626.930</b>	1.805.006	1.821.924	<b>3.626.930</b>
<b>TOTAL</b>	<b>861.564</b>	<b>10.894.259</b>	<b>11.755.823</b>	<b>728.018</b>	<b>3.193.081</b>	<b>3.921.099</b>	<b>9.482.670</b>	<b>8.142.823</b>	<b>17.625.493</b>	<b>5.039.133</b>	<b>3.452.187</b>	<b>8.491.320</b>	<b>14.521.803</b>	<b>11.995.009</b>	<b>26.116.812</b>	<b>16.111.385</b>	<b>25.682.349</b>	<b>41.793.734</b>

### 4.3.7.3. Clasificación de mercancías en tránsito según su naturaleza

Mercancía	Cabotaje			Exterior			Total		
	carga	descarga	Total	carga	descarga	Total	carga	descarga	Total
1 CRUDO DE PETROLEO			0	1.020	1.020	2.040	1.020	1.020	2.040
2 FUEL-OIL			0	63	63	127	63	63	127
3 GASOLEOS	32.883		32.883	110.496		110.496	143.379	0	143.379
4 GASOLINA	16.828		16.828	208.422	15	208.438	225.250	15	225.265
5 ASFALTO			0	634	616	1.250	634	616	1.250
6 OTROS PRODUCTOS PETROLIFEROS			0	32.305	20.460	52.764	32.305	20.460	52.764
7 GASES ENERGETICOS DEL PETROLEO			0	4.065	3.674	7.739	4.065	3.674	7.739
8 MINERAL DE HIERRO			0	89	89	179	89	89	179
9 PIRITAS, PIRITAS CALCINADAS			0	241	241	482	241	241	482
10 OTROS MINERALES	66		66	113.844	111.290	225.134	113.910	111.290	225.199
11 CHATARRA			0	55.265	56.330	111.595	55.265	56.330	111.595
12 CARBONES			0	4.078	4.045	8.123	4.078	4.045	8.123
13 PRODUCTOS SIDERURGICOS	0	0	1	186.850	188.155	375.005	186.851	188.155	375.005
14 FOSFATOS			0	1.120	1.120	2.240	1.120	1.120	2.240
15 POTASAS			0	1.357	1.357	2.715	1.357	1.357	2.715
16 ABONO NATURAL/ARTIFICIAL		12	12	6.601	6.825	13.426	6.601	6.836	13.437
17 PRODUCTOS QUIMICOS		14	14	603.809	560.559	1.164.368	603.809	560.573	1.164.382
18 CEMENTO Y CLINKER			0	4.215	6.105	10.321	4.215	6.105	10.321
19 MADERAS			0	42.570	41.438	84.008	42.570	41.438	84.008
20 OTROS MATERIALES DE CONSTRUCCION	0	0	1	177.551	198.218	375.768	177.551	198.218	375.769
21 CEREALES Y SUS HARINAS			0	51.867	55.775	107.642	51.867	55.775	107.642
22 HABAS Y HARINA DE SOJA			0	477	497	974	477	497	974
23 FRUTAS, HORTALIZAS, LEGUMBRES			0	89.292	88.462	177.754	89.292	88.462	177.754
24 VINOS, BEBIDAS, ALCOHOLES Y DERIVAD	247	257	504	59.264	58.527	117.791	59.511	58.784	118.295
25 SAL COMUN	62	62	124	1.972	1.998	3.970	2.034	2.060	4.094
26 PAPEL Y PASTA			0	182.625	181.253	363.878	182.625	181.253	363.878
27 CONSERVAS	23	2	26	30.642	30.698	61.340	30.666	30.700	61.366
28 TABACO, CAFE Y CACAO			0	75.290	74.878	150.167	75.290	74.878	150.167
29 ACEITES Y GRASAS			0	95.176	42.774	137.951	95.176	42.774	137.951
30 OTROS PRODUCTOS ALIMENTICIOS	32	33	66	193.179	188.654	381.833	193.211	188.688	381.899
31 MAQUINARIA Y REPUESTOS	386	387	773	219.393	215.655	435.049	219.779	216.042	435.821
32 AUTOMOVILES Y PIEZAS		2	2	118.393	109.374	227.767	118.393	109.376	227.769
33 PESCA CONGELADA	115		115	15.394	16.462	31.856	15.509	16.462	31.971
34 RESTO MERCANCIA SEGUN SU NATURALEZA	567	606	1.173	557.241	553.447	1.110.688	557.808	554.053	1.111.861
35 GAS NATURAL			0	31	31	61	31	31	61
36 OTROS PRODUCTOS METALURGICOS	0	0	0	64.230	63.444	127.673	64.230	63.444	127.673
37 PIENSO Y FORRAJES	20	20	40	39.543	39.922	79.466	39.563	39.942	79.506
38 TARA DE PLATAFORMAS Y VAGONES(RO-RO)	133	138	272	4.297	4.522	8.819	4.430	4.660	9.091
39 TARA DE CONTENEDORES	453	6.353	6.806	534.819	676.783	1.211.602	535.272	683.136	1.218.408
<b>TOTAL</b>	<b>51.816</b>	<b>7.887</b>	<b>59.703</b>	<b>3.887.722</b>	<b>3.604.777</b>	<b>7.492.499</b>	<b>3.939.537</b>	<b>3.612.664</b>	<b>7.552.202</b>

#### 4.3.7.4. Clasificación de mercancías según NST-2000

#### 4.4. Tráfico interior

no tenemos tráfico interior

#### 4.5. Avituallamientos

Avituallamientos	Tones
Combustibles líquidos	826.022
Agua	306.693
Hielo	
Provisiones	51.961
Varios	
<b>TOTAL</b>	<b>1.184.676</b>

#### 4.6. Pesca capturada

	Peso ( kg )	Valor en 1ª venta ( € )
Moluscos	11.781	42.411
Crustáceos	126.436	2.883.956
Peces	2.170.738	5.332.901
<b>TOTAL PESCA FRESCA</b>	<b>2.308.955</b>	<b>8.259.268</b>
Bacalao verde		
<b>TOTAL PESCA CAPTURADA</b>	<b>2.308.955</b>	<b>8.259.268</b>

#### 4.7. Tráfico de contenedores

##### 4.7.1. Contenedores de 20 pies

	Cabotaje		Exterior		Total	
	Número	Toneladas	Número	Toneladas	Número	Toneladas
<b>EMBARCADOS</b>	<b>25.696</b>	<b>244.738</b>	<b>217.879</b>	<b>3.345.769</b>	<b>243.574</b>	<b>3.590.507</b>
Con carga	15.028	222.924	168.122	3.244.117	183.149	3.467.041
Vacios	10.668	21.814	49.757	101.652	60.425	123.466
<b>DESEMBARCADOS</b>	<b>16.152</b>	<b>56.837</b>	<b>230.537</b>	<b>3.677.165</b>	<b>246.689</b>	<b>3.734.002</b>
Con carga	2.106	26.575	194.601	3.602.978	196.707	3.629.552
Vacios	14.046	30.262	35.936	74.188	49.982	104.450
<b>TOTAL</b>	<b>41.848</b>	<b>301.575</b>	<b>448.416</b>	<b>7.022.934</b>	<b>490.263</b>	<b>7.324.509</b>
<b>Con carga</b>	<b>17.134</b>	<b>249.499</b>	<b>362.723</b>	<b>6.847.095</b>	<b>379.856</b>	<b>7.096.593</b>
<b>Vacios</b>	<b>24.714</b>	<b>52.076</b>	<b>85.693</b>	<b>175.839</b>	<b>110.407</b>	<b>227.916</b>

#### 4.7.2. Contenedores mayores de 20 pies

	Cabotaje		Exterior		Total	
	Número	Toneladas	Número	Toneladas	Número	Toneladas
<b>EMBARCADOS</b>	<b>39.370</b>	<b>740.186</b>	<b>284.663</b>	<b>5.151.977</b>	<b>324.033</b>	<b>5.892.163</b>
Con carga	37.419	732.431	218.937	4.889.508	256.356	5.621.939
Vacíos	1.951	7.755	65.726	262.469	67.677	270.224
<b>DESEMBARCADOS</b>	<b>38.637</b>	<b>248.580</b>	<b>287.876</b>	<b>4.160.241</b>	<b>326.512</b>	<b>4.408.820</b>
Con carga	8.169	122.299	207.276	3.837.633	215.444	3.959.932
Vacíos	30.468	126.280	80.600	322.608	111.068	448.889
<b>TOTAL</b>	<b>78.006</b>	<b>988.766</b>	<b>572.539</b>	<b>9.312.218</b>	<b>650.545</b>	<b>10.300.983</b>
<b>Con carga</b>	<b>45.587</b>	<b>854.730</b>	<b>426.213</b>	<b>8.727.141</b>	<b>471.800</b>	<b>9.581.871</b>
<b>Vacíos</b>	<b>32.419</b>	<b>134.035</b>	<b>146.326</b>	<b>585.077</b>	<b>178.745</b>	<b>719.112</b>

#### 4.7.3. Total contenedores de 20 pies o mayores

	Cabotaje		Exterior		Total	
	Número	Toneladas	Número	Toneladas	Número	Toneladas
<b>EMBARCADOS</b>	<b>65.065</b>	<b>984.924</b>	<b>502.542</b>	<b>8.497.746</b>	<b>567.607</b>	<b>9.482.670</b>
Con carga	52.446	955.355	387.059	8.133.625	439.505	9.088.980
Vacíos	12.619	29.569	115.483	364.121	128.102	393.690
<b>DESEMBARCADOS</b>	<b>54.789</b>	<b>305.416</b>	<b>518.413</b>	<b>7.837.406</b>	<b>573.201</b>	<b>8.142.823</b>
Con carga	10.275	148.874	401.877	7.440.610	412.151	7.589.484
Vacíos	44.514	156.542	116.536	396.796	161.050	553.338
<b>TOTAL</b>	<b>119.854</b>	<b>1.290.341</b>	<b>1.020.954</b>	<b>16.335.152</b>	<b>1.140.808</b>	<b>17.625.493</b>
<b>Con carga</b>	<b>62.721</b>	<b>1.104.229</b>	<b>788.935</b>	<b>15.574.235</b>	<b>851.656</b>	<b>16.678.464</b>
<b>Vacíos</b>	<b>57.133</b>	<b>186.112</b>	<b>232.019</b>	<b>760.917</b>	<b>289.152</b>	<b>947.028</b>

#### 4.7.4. Contenedores de 20 pies o mayores en tránsito

	Cabotaje		Exterior		Total	
	Número	Toneladas	Número	Toneladas	Número	Toneladas
<b>EMBARCADOS</b>	<b>130</b>	<b>1.889</b>	<b>174.971</b>	<b>3.386.292</b>	<b>175.101</b>	<b>3.388.181</b>
Con carga	87	1.753	155.177	3.323.667	155.264	3.325.420
Vacíos	43	136	19.794	62.625	19.837	62.761
<b>DESEMBARCADOS</b>	<b>1.950</b>	<b>7.656</b>	<b>212.769</b>	<b>3.534.339</b>	<b>214.719</b>	<b>3.541.995</b>
Con carga	83	1.606	154.142	3.325.938	154.225	3.327.543
Vacíos	1.867	6.050	58.627	208.401	60.494	214.451
<b>TOTAL</b>	<b>2.080</b>	<b>9.545</b>	<b>387.740</b>	<b>6.920.631</b>	<b>389.820</b>	<b>6.930.176</b>
<b>Con carga</b>	<b>170</b>	<b>3.359</b>	<b>309.319</b>	<b>6.649.604</b>	<b>309.489</b>	<b>6.652.963</b>
<b>Vacíos</b>	<b>1.910</b>	<b>6.186</b>	<b>78.421</b>	<b>271.027</b>	<b>80.331</b>	<b>277.212</b>

#### 4.7.5. Total contenedores equivalentes a 20 pies (TEUS)

	Cabotaje		Exterior		Total	
	Número	Toneladas	Número	Toneladas	Número	Toneladas
<b>EMBARCADOS</b>	<b>108.862</b>	<b>984.924</b>	<b>787.341</b>	<b>8.497.746</b>	<b>896.203</b>	<b>9.482.670</b>
Con carga	94.255	955.355	606.047	8.133.625	<b>700.301</b>	<b>9.088.980</b>
Vacíos	14.608	29.569	181.294	364.121	<b>195.902</b>	<b>393.690</b>
<b>DESEMBARCADOS</b>	<b>97.419</b>	<b>305.416</b>	<b>806.592</b>	<b>7.837.406</b>	<b>904.011</b>	<b>8.142.823</b>
Con carga	19.468	148.874	609.397	7.440.610	<b>628.865</b>	<b>7.589.484</b>
Vacíos	77.951	156.542	197.195	396.796	<b>275.146</b>	<b>553.338</b>
<b>TOTAL</b>	<b>206.281</b>	<b>1.290.341</b>	<b>1.593.932</b>	<b>16.335.152</b>	<b>1.800.213</b>	<b>17.625.493</b>
<b>Con carga</b>	<b>113.723</b>	<b>1.104.229</b>	<b>1.215.444</b>	<b>15.574.235</b>	<b>1.329.166</b>	<b>16.678.464</b>
<b>Vacíos</b>	<b>92.559</b>	<b>186.112</b>	<b>378.489</b>	<b>760.917</b>	<b>471.047</b>	<b>947.028</b>

#### 4.7.6. Contenedores equivalentes a 20 pies ( TEUS ) en tránsito

	Cabotaje		Exterior		Total	
	Número	Toneladas	Número	Toneladas	Número	Toneladas
<b>EMBARCADOS</b>	<b>225</b>	<b>1.889</b>	<b>265.930</b>	<b>3.386.292</b>	<b>266.155</b>	<b>3.388.181</b>
Con carga	159	1.753	234.802	3.323.667	<b>234.960</b>	<b>3.325.420</b>
Vacíos	66	136	31.129	62.625	<b>31.195</b>	<b>62.761</b>
<b>DESEMBARCADOS</b>	<b>3.146</b>	<b>7.656</b>	<b>336.935</b>	<b>3.534.339</b>	<b>340.081</b>	<b>3.541.995</b>
Con carga	152	1.606	232.869	3.325.938	<b>233.021</b>	<b>3.327.543</b>
Vacíos	2.994	6.050	104.066	208.401	<b>107.060</b>	<b>214.451</b>
<b>TOTAL</b>	<b>3.371</b>	<b>9.545</b>	<b>602.865</b>	<b>6.920.631</b>	<b>606.235</b>	<b>6.930.176</b>
<b>Con carga</b>	<b>311</b>	<b>3.359</b>	<b>467.670</b>	<b>6.649.604</b>	<b>467.981</b>	<b>6.652.963</b>
<b>Vacíos</b>	<b>3.060</b>	<b>6.186</b>	<b>135.195</b>	<b>271.027</b>	<b>138.255</b>	<b>277.212</b>

#### 4.7.7. Mercancías transportadas en contenedores clasificadas según su naturaleza

Mercancía	Cabotaje			Exterior			Total		
	carga	descarga	Total	carga	descarga	Total	carga	descarga	Total
1 CRUDO DE PETROLEO	28	22	<b>50</b>	1.333	1.060	<b>2.393</b>	<b>1.361</b>	<b>1.082</b>	<b>2.443</b>
2 FUEL-OIL	1.350	23	<b>1.373</b>	2.753	147	<b>2.900</b>	<b>4.103</b>	<b>170</b>	<b>4.273</b>
3 GASOLEOS			<b>0</b>			<b>0</b>	<b>0</b>	<b>0</b>	<b>0</b>
4 GASOLINA	54	0	<b>54</b>	62	15	<b>77</b>	<b>115</b>	<b>15</b>	<b>131</b>
5 ASFALTO	12		<b>12</b>	673	618	<b>1.291</b>	<b>685</b>	<b>618</b>	<b>1.303</b>
6 OTROS PRODUCTOS PETROLIFEROS	4.635	13	<b>4.648</b>	35.169	27.413	<b>62.582</b>	<b>39.804</b>	<b>27.426</b>	<b>67.230</b>
7 GASES ENERGETICOS DEL PETROLEO	1.864	33	<b>1.897</b>	8.277	12.551	<b>20.828</b>	<b>10.141</b>	<b>12.584</b>	<b>22.725</b>
8 MINERAL DE HIERRO	0	22	<b>22</b>	125	6.428	<b>6.553</b>	<b>126</b>	<b>6.450</b>	<b>6.575</b>
9 PIRITAS, PIRITAS CALCINADAS	1		<b>1</b>	341	1.223	<b>1.564</b>	<b>342</b>	<b>1.223</b>	<b>1.565</b>
10 OTROS MINERALES	9.557	1.464	<b>11.021</b>	214.489	214.675	<b>429.164</b>	<b>224.046</b>	<b>216.139</b>	<b>440.185</b>
11 CHATARRA	95	9.757	<b>9.852</b>	87.996	63.050	<b>151.046</b>	<b>88.091</b>	<b>72.808</b>	<b>160.898</b>
12 CARBONES	383	41	<b>423</b>	4.288	24.647	<b>28.935</b>	<b>4.671</b>	<b>24.687</b>	<b>29.358</b>
13 PRODUCTOS SIDERURGICOS	25.846	799	<b>26.645</b>	265.476	348.289	<b>613.764</b>	<b>291.322</b>	<b>349.088</b>	<b>640.410</b>
14 FOSFATOS	109	30	<b>139</b>	1.551	2.653	<b>4.203</b>	<b>1.660</b>	<b>2.682</b>	<b>4.342</b>

Mercancía	Cabotaje			Exterior			Total		
	carga	descarga	Total	carga	descarga	Total	carga	descarga	Total
15 POTASAS	98		<b>98</b>	1.758	3.043	<b>4.801</b>	<b>1.856</b>	<b>3.043</b>	<b>4.899</b>
16 ABONO NATURAL/ARTIFICIAL	3.645	14	<b>3.659</b>	26.723	10.906	<b>37.629</b>	<b>30.368</b>	<b>10.920</b>	<b>41.288</b>
17 PRODUCTOS QUIMICOS	120.541	2.861	<b>123.401</b>	1.706.632	1.199.546	<b>2.906.178</b>	<b>1.827.172</b>	<b>1.202.407</b>	<b>3.029.579</b>
18 CEMENTO Y CLINKER	1.927	11	<b>1.938</b>	9.292	6.437	<b>15.729</b>	<b>11.219</b>	<b>6.448</b>	<b>17.667</b>
19 MADERAS	2.876	730	<b>3.606</b>	51.603	56.588	<b>108.192</b>	<b>54.479</b>	<b>57.319</b>	<b>111.798</b>
20 OTROS MATERIALES DE CONSTRUCCION	26.084	922	<b>27.007</b>	307.926	315.096	<b>623.022</b>	<b>334.011</b>	<b>316.018</b>	<b>650.029</b>
21 CEREALES Y SUS HARINAS	8.443	6	<b>8.449</b>	61.906	70.278	<b>132.184</b>	<b>70.349</b>	<b>70.284</b>	<b>140.633</b>
22 HABA DE SOJA	27		<b>27</b>	477	4.600	<b>5.077</b>	<b>504</b>	<b>4.600</b>	<b>5.104</b>
23 FRUTAS, HORTALIZAS, LEGUMBRES	19.481	31.076	<b>50.557</b>	113.015	217.547	<b>330.563</b>	<b>132.496</b>	<b>248.623</b>	<b>381.119</b>
24 VINOS, BEBIDAS, ALCOHOLES Y DERIVAD	95.596	4.361	<b>99.957</b>	233.302	95.873	<b>329.175</b>	<b>328.897</b>	<b>100.235</b>	<b>429.132</b>
25 SAL COMUN	1.420	3	<b>1.423</b>	10.097	10.770	<b>20.868</b>	<b>11.518</b>	<b>10.773</b>	<b>22.291</b>
26 PAPEL Y PASTA	76.683	11.576	<b>88.260</b>	916.959	293.209	<b>1.210.168</b>	<b>993.642</b>	<b>304.786</b>	<b>1.298.428</b>
27 CONSERVAS	7.173	34	<b>7.207</b>	38.813	60.156	<b>98.969</b>	<b>45.986</b>	<b>60.190</b>	<b>106.176</b>
28 TABACO, CAFE Y CACAO	11.369	404	<b>11.772</b>	116.916	348.751	<b>465.667</b>	<b>128.285</b>	<b>349.155</b>	<b>477.440</b>
29 ACEITES Y GRASAS	4.767	449	<b>5.216</b>	103.064	40.059	<b>143.124</b>	<b>107.831</b>	<b>40.509</b>	<b>148.340</b>
30 OTROS PRODUCTOS ALIMENTICIOS	63.092	4.759	<b>67.850</b>	375.464	278.014	<b>653.477</b>	<b>438.555</b>	<b>282.772</b>	<b>721.328</b>
31 MAQUINARIA Y REPUESTOS	35.997	4.268	<b>40.265</b>	515.306	557.727	<b>1.073.033</b>	<b>551.303</b>	<b>561.995</b>	<b>1.113.298</b>
32 AUTOMOVILES Y PIEZAS	4.497	461	<b>4.958</b>	159.175	138.641	<b>297.816</b>	<b>163.672</b>	<b>139.102</b>	<b>302.774</b>
33 PESCA CONGELADA	554	543	<b>1.097</b>	17.233	31.188	<b>48.420</b>	<b>17.787</b>	<b>31.731</b>	<b>49.518</b>
34 RESTO MERCANCIA SEGUN SU NATURALEZA	158.107	34.789	<b>192.896</b>	921.169	1.562.677	<b>2.483.846</b>	<b>1.079.276</b>	<b>1.597.466</b>	<b>2.676.742</b>
35 GAS NATURAL	147	10	<b>157</b>	41	84	<b>125</b>	<b>188</b>	<b>94</b>	<b>282</b>
36 OTROS PRODUCTOS METALURGICOS	2.907	92	<b>2.999</b>	101.290	148.517	<b>249.806</b>	<b>104.197</b>	<b>148.609</b>	<b>252.806</b>
37 PIENSO Y FORRAJES	74.926	174	<b>75.100</b>	501.221	58.829	<b>560.050</b>	<b>576.147</b>	<b>59.003</b>	<b>635.150</b>
38 TARA DE PLATAFORMAS Y VAGONES (RO-RO)	86	5	<b>92</b>	1.588	859	<b>2.447</b>	<b>1.675</b>	<b>864</b>	<b>2.539</b>
39 TARA DE CONTENEDORES	220.548	195.663	<b>416.211</b>	1.584.242	1.625.242	<b>3.209.484</b>	<b>1.804.791</b>	<b>1.820.904</b>	<b>3.625.695</b>
<b>TOTAL</b>	<b>984.924</b>	<b>305.416</b>	<b>1.290.341</b>	<b>8.497.746</b>	<b>7.837.406</b>	<b>16.335.152</b>	<b>9.482.670</b>	<b>8.142.823</b>	<b>17.625.493</b>

## 4.8. Resumen general del tráfico marítimo

### 4.8.1. Cuadro general nº 1

Conceptos	Toneladas	
	Parciales	Totales
<b>GRANELES LÍQUIDOS</b>		<b>11.755.823</b>
Productos petrolíferos	5.419.172	
Gas natural	4.775.252	
Otros líquidos	1.561.399	
<b>GRANELES SÓLIDOS</b>		<b>3.921.099</b>
<b>MERCANCÍA GENERAL</b>		<b>26.116.812</b>
<b>TRAFICO INTERIOR</b>		<b>-</b>
<b>AVITUALLAMIENTO</b>		<b>1.184.676</b>
Productos petrolíferos	826.022	
Resto	358.654	
<b>PESCA FRESCA</b>		<b>2.309</b>
<b>TOTAL</b>		<b>42.980.719</b>

### 4.8.2. Cuadro general nº 2 (incluido el tráfico interior, avituallamiento y pesca fresca)

Conceptos	Toneladas
Mercancías embarcadas	17.296.061
Mercancías desembarcadas	25.684.657
Mercancías transbordadas	-
<b>Total</b>	<b>42.980.719</b>

### 4.8.3. Cuadro general nº 3

Conceptos	Toneladas	
	Parciales	Totales
<b>COMERCIO EXTERIOR</b>		<b>35.151.447</b>
Importación	22.630.891	
Exportación	12.520.556	
Trasbordo		-
<b>CABOTAJE</b>		<b>6.642.287</b>
<b>PESCA FRESCA, AVITUALLAMIENTO Y TRAFICO INTERIOR</b>		<b>1.186.985</b>
<b>TOTAL</b>		<b>42.980.719</b>



#### 4.9. Tráfico terrestre

Medio de transporte utilizado para la entrada o salida de la zona de servicio del puerto	Toneladas		
	Cargadas en barco	Descargadas en barco	Total
FERROCARRIL	536.298	192.355	<b>728.653</b>
CARRETERA	11.687.512	17.087.592	<b>28.775.103</b>
TUBERIA	306.693	4.792.046	<b>5.098.739</b>
OTROS MEDIOS	-	-	<b>0</b>
<b>TOTAL TRANSPORTE TERRESTRE</b>	<b>12.530.502</b>	<b>22.071.993</b>	<b>34.602.495</b>
SIN TRANSPORTE TERRESTRE	4.765.559	3.612.664	<b>8.378.224</b>
<b>TOTAL</b>	<b>17.296.061</b>	<b>25.684.657</b>	<b>42.980.719</b>



## **5 Utilización del Puerto**

**Este capítulo explica la actividad del Puerto de Barcelona a lo largo del 2009 desde una perspectiva diferente a la del capítulo anterior.**

**Ofrece datos sobre el uso de las diversas instalaciones portuarias, desde las mercancías embarcadas y desembarcadas en cada muelle, hasta el número de buques entrados en el dique seco y su tonelaje, pasando por la suma de las esloras de los buques atracados durante el año 2009.**

## **INTRODUCCIÓN**

**5.1. Utilización de muelles**

**5.2. Dársenas**

**5.3. Amarres de punta**

**5.4. Atraques**

**5.5. Ocupación de superficie**

**5.6. Medios mecánicos de tierra**

**5.6.1. Grúas**

**5.7. Carretillas**

**5.8. Cintas transportadoras**

**5.9. Palas cargadoras**

**5.10. Tracción de maniobras**

**5.11. Vagones**

**5.12. Camiones**

**5.13. Básculas**

**5.14. Grúas flotantes**

**5.15. Remolcadores**

**5.16. Varaderos**

**5.17. Descripción de terminales y muelles operativos**

**5.18. Dique flotante**

**5.19. Barcazas**

**5.20. Dique seco**

## 5 Utilización del Puerto

### 5.1. Utilización de muelles

Muelle	Envase	Embarcadas (toneladas)	Desembarcadas (toneladas)	Total (toneladas)
00A ADOSSAT 0	Graneles líquidos	130		130
00A ADOSSAT 0	Graneles sólidos		68.008	68.008
00A ADOSSAT 0	Carga general	601.366	265.764	867.130
00A ADOSSAT 0	<b>Total muelle</b>	<b>601.496</b>	<b>333.772</b>	<b>935.268</b>
01C (BAJA)	Graneles líquidos	244		244
01C (BAJA)	Carga general	267.239	149.667	416.907
01C (BAJA)	<b>Total muelle</b>	<b>267.483</b>	<b>149.667</b>	<b>417.151</b>
01D (BAJA)	Carga general	486.664	252.970	739.633
01D (BAJA)	<b>Total muelle</b>	<b>486.664</b>	<b>252.970</b>	<b>739.633</b>
01E ADOSSAT E	Graneles líquidos	441		441
01E ADOSSAT E	Carga general	152.470	78.130	230.601
01E ADOSSAT E	<b>Total muelle</b>	<b>152.911</b>	<b>78.130</b>	<b>231.042</b>
17B DRASSANES B	Carga general	69	134	203
17B DRASSANES B	<b>Total muelle</b>	<b>69</b>	<b>134</b>	<b>203</b>
18A BARCELONA (NORD)	Carga general	229.270	104.226	333.496
18A BARCELONA (NORD)	<b>Total muelle</b>	<b>229.270</b>	<b>104.226</b>	<b>333.496</b>
18C BARCELONA (SUD)	Graneles sólidos	2		2
18C BARCELONA (SUD)	Carga general	510.855	285.175	796.030
18C BARCELONA (SUD)	<b>Total muelle</b>	<b>510.857</b>	<b>285.175</b>	<b>796.032</b>
19A SANT BERTRAN A	Graneles líquidos	275		275
19A SANT BERTRAN A	Carga general	627.405	382.552	1.009.957
19A SANT BERTRAN A	<b>Total muelle</b>	<b>627.680</b>	<b>382.552</b>	<b>1.010.232</b>
19B SANT BERTRAN B	Graneles líquidos	1		1
19B SANT BERTRAN B	Carga general	268.697	180.703	449.401
19B SANT BERTRAN B	<b>Total muelle</b>	<b>268.698</b>	<b>180.703</b>	<b>449.401</b>
20A PONENT (NORD)	Graneles líquidos	799		799
20A PONENT (NORD)	Carga general	423.046	374.806	797.853
20A PONENT (NORD)	<b>Total muelle</b>	<b>423.845</b>	<b>374.806</b>	<b>798.652</b>
20C PONENT (EST)	Carga general		7.965	7.965
20C PONENT (EST)	<b>Total muelle</b>		<b>7.965</b>	<b>7.965</b>
20D PONENT (SUD)	Graneles líquidos	67		67
20D PONENT (SUD)	Carga general	511.673	419.198	930.871
20D PONENT (SUD)	<b>Total muelle</b>	<b>511.740</b>	<b>419.198</b>	<b>930.938</b>
21A COSTA	Graneles líquidos	23.846	22.503	46.349
21A COSTA	Carga general	1.038.670	804.277	1.842.946
21A COSTA	<b>Total muelle</b>	<b>1.062.516</b>	<b>826.780</b>	<b>1.889.296</b>
22A CONTRADIC (NORD)	Graneles líquidos	73.883	2.473	76.356
22A CONTRADIC (NORD)	Graneles sólidos	299.613		299.613
22A CONTRADIC (NORD)	<b>Total muelle</b>	<b>373.496</b>	<b>2.473</b>	<b>375.969</b>
22B CONTRADIC (EST)	Graneles sólidos		1.247.893	1.247.893
22B CONTRADIC (EST)	Carga general		0	0
22B CONTRADIC (EST)	<b>Total muelle</b>		<b>1.247.893</b>	<b>1.247.893</b>
22C CONTRADIC (SUD)	Graneles líquidos	27.575		27.575
22C CONTRADIC (SUD)	Graneles sólidos	337.342	784.675	1.122.017
22C CONTRADIC (SUD)	Carga general	22	8.762	8.785
22C CONTRADIC (SUD)	<b>Total muelle</b>	<b>364.940</b>	<b>793.437</b>	<b>1.158.377</b>
23A OEST	Graneles líquidos	13.050		13.050
23A OEST	Graneles sólidos		442.416	442.416

Muelle	Envase	Embarcadas (toneladas)	Desembarcadas (toneladas)	Total (toneladas)
23A OEST	Carga general		30.234	30.234
23A OEST	<b>Total muelle</b>	<b>13.050</b>	<b>472.650</b>	<b>485.700</b>
24A SUD (NORD)	Carga general	94.268	15.648	109.916
24A SUD (NORD)	<b>Total muelle</b>	<b>94.268</b>	<b>15.648</b>	<b>109.916</b>
24B SUD (EST)	Carga general	763.663	134.770	898.433
24B SUD (EST)	<b>Total muelle</b>	<b>763.663</b>	<b>134.770</b>	<b>898.433</b>
24X SUD (ESPERA)	Carga general	2.781.623	3.131.003	5.912.626
24X SUD (ESPERA)	<b>Total muelle</b>	<b>2.781.623</b>	<b>3.131.003</b>	<b>5.912.626</b>
25B (BAJA)	Graneles líquidos		1.334	1.334
25B (BAJA)	<b>Total muelle</b>		<b>1.334</b>	<b>1.334</b>
25C PANTALAN (PLTF. 3 NORD)	Graneles líquidos	11.408	370.816	382.225
25C PANTALAN (PLTF. 3 NORD)	<b>Total muelle</b>	<b>11.408</b>	<b>370.816</b>	<b>382.225</b>
25D PANTALAN (PLTF. 3 SUD)	Graneles líquidos	120.516	1.326.569	1.447.085
25D PANTALAN (PLTF. 3 SUD)	<b>Total muelle</b>	<b>120.516</b>	<b>1.326.569</b>	<b>1.447.085</b>
26B ALVAREZ DE LA CAMPA B	Graneles líquidos	67.339		67.339
26B ALVAREZ DE LA CAMPA B	Graneles sólidos	86.061	644.891	730.952
26B ALVAREZ DE LA CAMPA B	Carga general	0	20	20
26B ALVAREZ DE LA CAMPA B	<b>Total muelle</b>	<b>153.400</b>	<b>644.911</b>	<b>798.311</b>
27A LEPANT A	Carga general	80.475	36.115	116.590
27A LEPANT A	<b>Total muelle</b>	<b>80.475</b>	<b>36.115</b>	<b>116.590</b>
27B LEPANT B	Graneles sólidos	5.000	5.198	10.198
27B LEPANT B	Carga general		8.055	8.055
27B LEPANT B	<b>Total muelle</b>	<b>5.000</b>	<b>13.253</b>	<b>18.253</b>
29A PRINCEP D'ESPANYA	Carga general	5.015.035	4.537.365	9.552.400
29A PRINCEP D'ESPANYA	<b>Total muelle</b>	<b>5.015.035</b>	<b>4.537.365</b>	<b>9.552.400</b>
30A DARSENA SUD A	Carga general	251.674	193.394	445.068
30A DARSENA SUD A	<b>Total muelle</b>	<b>251.674</b>	<b>193.394</b>	<b>445.068</b>
30B DARSENA SUD B	Carga general	137.837	21.197	159.034
30B DARSENA SUD B	<b>Total muelle</b>	<b>137.837</b>	<b>21.197</b>	<b>159.034</b>
30C DARSENA SUD C	Carga general	74.092	54.509	128.601
30C DARSENA SUD C	<b>Total muelle</b>	<b>74.092</b>	<b>54.509</b>	<b>128.601</b>
31A DARSENA INTERIOR A	Carga general	139.648	102.496	242.144
31A DARSENA INTERIOR A	<b>Total muelle</b>	<b>139.648</b>	<b>102.496</b>	<b>242.144</b>
31B DARSENA INTERIOR B	Carga general	56.215	14.537	70.751
31B DARSENA INTERIOR B	<b>Total muelle</b>	<b>56.215</b>	<b>14.537</b>	<b>70.751</b>
31C DARSENA INTERIOR C	Carga general	1.241	1.336	2.577
31C DARSENA INTERIOR C	<b>Total muelle</b>	<b>1.241</b>	<b>1.336</b>	<b>2.577</b>
32A INFLAMABLES A	Graneles líquidos	81.322	2.199.991	2.281.314
32A INFLAMABLES A	<b>Total muelle</b>	<b>81.322</b>	<b>2.199.991</b>	<b>2.281.314</b>
32B INFLAMABLES B	Graneles líquidos		91.266	91.266
32B INFLAMABLES B	Graneles sólidos		0	0
32B INFLAMABLES B	<b>Total muelle</b>		<b>91.266</b>	<b>91.266</b>
32C INFLAMABLES C	Graneles líquidos	10.253	355.757	366.010
32C INFLAMABLES C	<b>Total muelle</b>	<b>10.253</b>	<b>355.757</b>	<b>366.010</b>
32D INFLAMABLES D	Graneles líquidos	22.848	316.067	338.916
32D INFLAMABLES D	Carga general	5.806		5.806
32D INFLAMABLES D	<b>Total muelle</b>	<b>28.655</b>	<b>316.067</b>	<b>344.722</b>
32E INFLAMABLES E	Graneles líquidos	131.956	393.984	525.940
32E INFLAMABLES E	Carga general	0		0
32E INFLAMABLES E	<b>Total muelle</b>	<b>131.956</b>	<b>393.984</b>	<b>525.940</b>
32F INFLAMABLES F	Graneles líquidos	275.611	1.042.592	1.318.203
32F INFLAMABLES F	<b>Total muelle</b>	<b>275.611</b>	<b>1.042.592</b>	<b>1.318.203</b>

Muelle	Envase	Embarcadas (toneladas)	Desembarcadas (toneladas)	Total (toneladas)
32H INFLAMABLES H	Graneles líquidos		745.350	745.350
32H INFLAMABLES H	<b>Total muelle</b>		<b>745.350</b>	<b>745.350</b>
33C NOU CONTRADIC C	Graneles líquidos		4.025.554	4.025.554
33C NOU CONTRADIC C	Carga general	3		3
33C NOU CONTRADIC C	<b>Total muelle</b>	<b>3</b>	<b>4.025.554</b>	<b>4.025.557</b>
90A FONDEIG	Carga general	8		8
90A FONDEIG	<b>Total muelle</b>	<b>8</b>		<b>8</b>
99B DIQUE SUR	Carga general	2.769		2.769
99B DIQUE SUR	<b>Total muelle</b>	<b>2.769</b>		<b>2.769</b>
		<b>16.111.385</b>	<b>25.682.349</b>	<b>41.793.734</b>

## 5.2. Dársenas

Número de buques fondeados	-
G.T. de buques fondeados	-
G.T. por días de fondeo	-

## 5.3. Amarres de punta

Número de buques amarrados	2
G.T. de buques amarrados	13.526
G.T. por días de buques amarrados	13.526

## 5.4. Atraques

Número de buques atracados	8.762
Metros lineales de atraque (suma de esloras)	1.647.694
Metros lineales por días de atraque	4.514

## 5.5. Ocupación de superficie

Zonas	Descubiertas (m <sup>2</sup> /día)	Cubiertas y abiertas (m <sup>2</sup> /día)	Cerradas (m <sup>2</sup> /día)	Totales (m <sup>2</sup> /día)
Zona de muelles	671,50			671,50
Otras zonas				
<b>TOTAL</b>	<b>671,50</b>			<b>671,50</b>

## 5.6. Medios mecánicos de tierra

### 5.6.1. Grúas

Tipo de grúas	con pulpo 2006		Con cuchara		Totales	
	Horas	Toneladas	Horas	Toneladas	Horas	Toneladas
<b>GRÚAS DE PARTICULARES</b>						
Mayor de 40 tn.			1.005	282.154	<b>1.005</b>	<b>282.154</b>
Mayor de 100 tn.	3.200	562.000	1.077	360.445	<b>4.277</b>	<b>922.445</b>
<b>TOTAL GRÚAS DE PARTICULARES</b>	<b>3.200</b>	<b>562.000</b>	<b>2.082</b>	<b>642.599</b>	<b>5.282</b>	<b>1.204.599</b>

### 5.7. Carretillas elevadoras

Horas.-

---

### 5.8. Cintas transportadoras

Horas.-

---

### 5.9. Palas cargadoras

Horas.-

---

### 5.10. Tracción de maniobras

Horas.-

---

### 5.11. Vagones

Núm. vagones transportados

---

### 5.12. Camiones

Núm. camiones entrados en el puerto

---

### 5.13. Básculas

Núm. pesadas	-
Toneladas	-

### 5.14. Grúas flotantes

Núm. de servicios	-
Horas.-	-

### 5.15. Remolcadores

Núm. de servicios	-
Horas.-	-

### 5.16. Varaderos

Número de varadas	-
Toneladas varadas	-

### 5.17. Descripción de terminales y muelles operativos

### 5.18. Dique flotante

Núm. buques	8
G.T.	26.899

### 5.19. Barcazas

Núm. de servicios	-
Horas.-	-

### 5.20. Dique seco

Núm. Buques	19
G.T.	287.422





## 6 Obras

**Dentro de este capítulo figuran las inversiones en obras realizadas, total o parcialmente, durante el año 2009 por la Autoridad Portuaria de Barcelona. También se incluye una breve descripción de las obras principales.**



*Las obras de ampliación del Puerto de Barcelona están cofinanciadas por el Fondo de Cohesión de la Unión Europea*

## **INTRODUCCIÓN**

**6.1. Obras en ejecución o finalizadas durante el año**

**6.2. Breve descripción de las obras más importantes**

## 6 Obras

### 6.1. Obras en ejecución o finalizadas durante el año

N.	Código de Inversión	Nombre de la Obra	Presupuesto Líquido Aprobado	Certificado al 31/12/2008	Obra ejecutada en 2009	Certificado a origen	Situación a 31/12/2009
1	PBN1A9066E001	REPOSICION ALINEACIÓN MÓDULO 1 DEL MUELLE ADOSADO	2.980.243,83	83.713,83	2.805.869,50	2.889.583,33	En ejecución
2	PBN1A3348E001	REHABILITACIÓN DEL MUELLE PRAT	80.398.526,62	38.090.836,49	37.936.875,21	76.190.737,21	En ejecución
3	PBN1A3020E001	ATRAQUE PARA BUQUES DE GRANEL LÍQUIDO	6.931.869,89	74.118,54	3.700.214,17	3.774.332,71	En ejecución
4	PBN1B2001C001	RELLENO, EXPLANADA Y PRECARGA PARA LA CONSOLIDACIÓN RELLENO MUELLE COSTA	1.625.905,00	1.517.054,68	108.850,32	1.625.905,00	Finalizada
5	PBN1A4014E001	AMPLIACIÓN DEL MUELLE ADOSADO 2ª FASE-B	42.201.368,91	0,00	4.663.960,52	4.663.960,52	En ejecución
6	PBN1A3033E001	TESTERO MUELLE CONTRADIQUE - ERGRANSA	3.369.446,10	201.576,73	3.167.857,17	3.369.433,90	En ejecución
7	PBN1A3028E001	AMPLIACION MUELLE SUR	40.316.652,86	3.057.028,00	16.586.309,69	19.643.337,69	En ejecución
8	PBN1B1003E001	HABILITACIÓN LÍNEA DE ATRAQUE MUELLE PRAT (Área Sur)	4.316.967,71	0,00	101.101,00	101.101,00	En ejecución
9	PBN1H9006E001	HABILITACIÓN DE OFICINAS	7.510.000,00	4.815.992,72	2.664.131,58	7.480.124,30	Finalizada
10	PBN1A4047E001	SUMINISTRO DE MATERIAL GRANULAR PROVENIENTE DEL RECICLADO DE LA CONSTRUCCIÓN	2.504.929,95	1.580.195,09	482.694,14	2.062.889,23	Finalizada
11	PBN1A3006F001	SERVICIOS DE INSTRUMENTACIÓN Y MONITORIZACIÓN DEL SEGUIMIENTO DEL COMPORTAMIENTO DE LA TERMINAL PRAT FASE II	2.293.290,73	0,00	1.413.693,11	1.413.693,11	En ejecución
12	PBN1G2359F001	SERVICIOS DE SEGUIMIENTO Y CONTROL AMBIENTAL DE LAS DIFERENTES OBRAS CONSTITUTIVAS DE LA TERMINAL DEL MUELLE PRAT	612.548,00	223.705,00	302.641,00	526.346,00	En ejecución
13	PBN1G2360F001	SERVICIOS DE ASISTENCIA TÉCNICA PARA LA DIRECCIÓN DE OBRA DE LAS DIFERENTES OBRAS CONSTITUTIVAS DE LA TERMINAL DEL MUELLE PRAT	1.698.078,60	376.483,57	746.176,10	1.122.659,67	En ejecución

N. Código de Inversión	Nombre de la Obra	Presupuesto Líquido Aprobado	Certificado al 31/12/2008	Obra ejecutada en 2009	Certificado a origen	Situación a 31/12/2009
14 PBN1A4052E001	MOVIMIENTO DE PRECARGAS (ACTUACIÓN 5) TERMINAL PRAT	11.442.174,52	4.718.575,50	6.723.599,02	11.442.174,52	Finalizada
15 PBN1A9062E001	HABILITACIÓN PASARELA ESTACIÓN MARÍTIMA "C"	2.238.460,05	0,00	805.105,01	805.105,01	En ejecución
16 PBN1A9061E001	PROLONGACIÓN CARRIL EN MUELLE ADOSADO	811.396,81	0,00	764.853,87	764.853,87	En ejecución
17 PBN1A3004E001	AMPLIACIÓN EXPLANADA HACIA EL SUR. TERMINAL PRAT	2.264.191,47	0,00	1.555.318,70	1.555.318,70	Finalizada
18 PBN1B3005E001	URBANIZACIÓN CALLE 100	3.195.677,88	0,00	202.923,39	202.923,39	En ejecución
19 PBN1A2044E001	REFUERZO DEL DIQUE BOCANA NORTE	1.903.034,00	0,00	1.852.727,24	1.852.727,24	En ejecución
<b>OBRAS DE GRAN PRESUPUESTO</b>		<b>218.614.762,93</b>	<b>54.739.280,15</b>	<b>86.584.900,74</b>	<b>141.487.206,40</b>	
<b>SALDOS DE LIQUIDACIÓN Y REVISIONES DE PRECIOS</b>				<b>5.582.219,93</b>		
<b>OBRAS DE PEQUEÑO PRESUPUESTO</b>				<b>11.773.294,31</b>		
<b>TOTAL</b>				<b>103.940.414,98</b>		

## 6.2. Breve descripción de las obras más importantes

Orden	PPE	APB	Título
1	PBN1A9066E001	OB-GP-M-0465/2004	<p><b>REPOSICIÓN ALINEACIÓN MÓDULO 1 DEL MUELLE ADOSADO</b></p> <p>En la zona sur del muelle Adosado se encuentra la dársena de los prácticos y un tacón ro-ro que da servicio a las explanadas del entorno. Estas alineaciones de 500 y 600 m. de longitud no permiten el atraque de más de un buque de gran tamaño, generando una considerable pérdida de línea de atraque y de espacios de tierra y disminuyendo la eficiencia de la operativa portuaria.</p> <p>Con la finalidad de dotar el tramo de una única alineación recta se deben modificar unos 45 m. de longitud del actual muelle, para lo cual será necesario eliminar dicho tacón y generar un nuevo muelle para rellenar la dársena de prácticos. La nueva dársena creada tendrá una longitud aproximada de 1.200 m. y permitirá el atraque simultáneo de cruceros y portacontenedores de gran eslora.</p> <p>El proyecto contempla la demolición de la superestructura del ro-ro, la extracción de las escolleras que lo contornean, el reflote de los dos cajones que lo conforman y su fondeo dentro del recinto portuario.</p>
2	PBN1A3348E001	OB-GP-M-0598/2007	<p><b>REHABILITACIÓN DEL MUELLE PRAT</b></p> <p>Como consecuencia de la rotura que se produjo durante la construcción del muelle Prat, el Consejo de Administración de la Autoridad Portuaria de Barcelona, en sesión celebrada el 31 de enero del 2007 acordó, entre otras medidas, llevar a cabo una serie de actuaciones a corto plazo relacionadas con el apartado segundo de los acuerdos alcanzados en el Consejo de Administración, sin perjuicio de otras actuaciones o medidas, alternativas o complementarias, que pudieran plantearse.</p> <p>Este proyecto define la recuperación y/o demolición de los cajones afectados por la avería del muelle Prat y la rehabilitación del mismo.</p>

Orden	PPE	APB	Título
3	PBN1C9019E001	OB-GP-P-0417/2001	<p><b>EDIFICIO PIF</b></p> <p>Los Puntos de Inspección Fronterizos están dotados de las garantías sanitarias necesarias para inspeccionar productos destinados al consumo humano y no humano, con la finalidad de determinar si éstos cumplen con las condiciones sanitarias exigidas por la UE. Se encuentran ubicados en puntos de acceso de las mercancías que proceden del exterior de la UE, como puertos, aeropuertos o fronteras geográficas entre la UE y terceros países. La APB dispone de un PIF situado en muelle Sur - Terminal TCB, cuyas instalaciones entraron en servicio en el año 1994. Con la finalidad de adecuar la capacidad de inspección de los productos alimenticios a las previsiones de tráfico de mercancías actuales y futuras, el Puerto de Barcelona desarrolla, mediante el presente proyecto, un nuevo edificio. Este nuevo equipamiento proporcionará unas instalaciones únicas y adecuadas para llevar a cabo la actividad de inspección física y documental de los productos alimenticios que entran a la península por vía marítima, para ser distribuidas al mercado de consumo.</p> <p>Para desarrollar y ubicar la Instalación del nuevo PIF, se ha escogido como lugar adecuado la parcela 22 de la Zona de Actividades Logísticas, (ZAL Prat). El objeto del proyecto constructivo es la definición de las obras de la urbanización interior de la parcela, nave del PIF y aparcamiento para camiones a la espera.</p>
4	PBN1A3020E001	OB-GP-P-0517/2005	<p><b>ATRAQUE PARA BUQUES DE GRANEL LIQUIDO</b></p> <p>El aumento creciente de la manipulación de graneles líquidos en el Puerto y las previsiones de las futuras demandas, ha impulsado a la APB a plantearse la construcción de un nuevo atraque para este tipo de barcos. Con este proyecto se concibe, en la cara noroeste del muelle de la Energía (Inflamables), un atraque para la transferencia de productos refinados entre buque y tierra. La terminal dará servicio a buques con eslora de 180 y 275 m. El atraque está constituido por tres estructuras: plataforma de operaciones, dos estructuras de amarre (a modo de duques de alba) y un acceso terrestre. La estructura de amarre y los duques de alba se conforman mediante cajones iguales a los cajones tipo utilizados para el muelle Prat, fase II. Para permitir la conexión peatonal entre la plataforma de operaciones y las estructuras de amarre, se han proyectado dos pasarelas. Las obras de infraestructura se completan con el equipamiento necesario para permitir el amarre y atraque de los buques.</p>
5	PBN1B2001C001	OB-GP-P-0537/2006	<p><b>RELLENO, EXPLANADA Y PRECARGA PARA LA CONSOLIDACIÓN RELLENO MUELLE COSTA</b></p> <p>Se está construyendo un nuevo frente de muelle situado en una alineación paralela al actual muelle de Costa, compuesto por cajones prefabricados de hormigón armado, en las dos zonas extremas de contacto con los muelles contiguos, muelle de Poniente Sur y muelle Contradique Norte. La solución consiste en un muro de hormigón sumergido. En la obra que se está ejecutando también se incluye el trasdós del muelle con una capa de material granular.</p> <p>El proyecto comprende el relleno general a la cota +2 del muelle que se ha creado entre la antigua y la nueva alineación del muelle de Costa, para formar una explanada. Con la finalidad de acortar el tiempo de consolidación del relleno, se precargará con tierras hasta la cota +6, con una duración media estimada de 4 meses. También se incluye la prolongación de un aliviadero situado en el extremo sur del actual muelle y la de un colector de 800 mm. de diámetro, situado hacia la mitad del muelle.</p> <p>Durante el transcurso del relleno y la precarga se irán extrayendo los fangos y acopiándolos en zonas de explanada realizada hasta su desecación.</p>
6	PBN1A4014E001	OB-GP-P-0546/2006	<p><b>AMPLIACIÓN DEL MUELLE ADOSADO 2ª FASE B</b></p> <p>Las obras de este proyecto forman parte del Plan Director del Puerto de Barcelona y responde a la reordenación de las terminales de contenedores que se está llevando a cabo. El proyecto contempla la creación de un muelle destinado a una terminal mixta de contenedores, con una línea de atraque de 1.035 m de longitud y 16 m de calado, adosado al dique Este. La solución adoptada es un muelle de cajones de hormigón armado, la construcción de un tacón en el extremo sur del muelle para permitir el atraque de buques ro-ro y la ejecución de una mota de cierre perpendicular a la alineación del muelle.</p>
7	PBN1A3033E001	OB-GP-P-0550/2006	<p><b>TESTERO MUELLE CONTRADIQUE - ERGRANSA</b></p> <p>La parte delantera (testero) del muelle del Contradique tiene una longitud de 240 m. y está formado por estructuras de hormigón de dos tipos diferentes. El primer tramo de 114 m de longitud, colindante con el muelle del contradique Norte, está constituido por una estructura de bloques de hormigón ciclópeo, ya que contiene en su interior grandes bloques de piedra. El resto del muelle, de 126 m. de longitud, está compuesto por una estructura de bloques de hormigón armado (éste se utiliza en combinación con barras de acero, para una mayor resistencia).</p> <p>El objeto del proyecto es la definición de las obras de remodelación del tramo de muelle de bloques de hormigón, así como aquellas actuaciones necesarias para la correcta explotación del testero del muelle del Contradique.</p>

Orden	PPE	APB	Título
8	PBN1A3028E001	OB-GP-P-0557/2006	<p><b>AMPLIACIÓN MUELLE SUR</b></p> <p>La ampliación del muelle Sur del Port de Barcelona surge ante la necesidad de incrementar el área de reviro y maniobra de buques frente a la terminal de Enagas. Esta medida requiere demoler el pantalán de la Compañía Logística de Hidrocarburos (CLH) y, por tanto, ofrecerle una nueva línea de atraque. Las obras también afectan a la Terminal de Contenedores de Barcelona (TCB) y comportarán una mayor longitud de su actual muelle, que permitirá la entrada de buques portacontenedores de mayores dimensiones, así como la capacidad de almacenamiento de contenedores, que pasará de 1,3 a 2,1 millones de TEU.</p> <p>El proyecto consiste en la construcción de un atraque de 623 m. y una explanada de 18 Ha.</p>
9	PBN1A1003E001	OB-GP-P-0568/2007	<p><b>HABILITACIÓN LÍNEA DE ATRAQUE MUELLE PRAT (ÁREA SUR)</b></p> <p>Actualmente, se está construyendo la terminal del muelle del Prat, que una vez finalizada dotará el mismo de una nueva explanada de 93 Ha. de superficie y una nueva línea de atraque de 1.500 m.</p> <p>Este muelle albergará una terminal de contenedores, con una capacidad prevista de 2,5 millones de contenedores anuales. El concesionario es la empresa Tercat, participada en un 70% por el grupo chino Hutchison Port Holding y en un 30% por el grupo catalán Mestre. Además de una intensa actividad import-export, con especial protagonismo del ferrocarril, se prevé su actuación como puerto hub y permitirá la concentración y distribución de contenedores con los puertos del foreland.</p> <p>El ámbito de este proyecto abarca los 12 cajones de la Fase II y los 13 cajones de la Fase I, totalizando aproximadamente una longitud de 1.000 m.</p> <p>La infraestructura del muelle se encuentra ejecutada, con los cajones fondeados y completado el relleno que forma la explanada, así como su consolidación.</p> <p>Finalizada la infraestructura y su precarga, es preciso acometer la ejecución de la viga cantil o superestructura, a la que se dotará de las instalaciones necesarias para amarre y atraque de los buques, así como de los elementos necesarios para el futuro funcionamiento de las grúas y equipos que funcionarán en la terminal.</p>
10	PBN1A4047E001	OB-GP-P-0595/2007	<p><b>El ámbito de este proyecto abarca los 12 cajones de la Fase II y los 13 cajones de la Fase I, totalizando aproximadamente una longitud de 1.000 m.</b></p> <p>El traslado de las oficinas de la APB al edificio del World Trade Center Barcelona (WTCB) comporta la correspondiente remodelación de los espacios.</p> <p>Consiste en la habilitación de las oficinas de la APB, situadas en el WTCB, para acoger a su personal. Este edificio, situado en el Port Vell de la ciudad, se ha consolidado como uno de los centros de negocios destacados de Barcelona.</p>
11	PBN1A4047E001	OB-GP-P-0596/2007	<p><b>SUMINISTRO DE MATERIAL GRANULAR PROCEDENTE DEL RECICLADO DE LA CONSTRUCCIÓN</b></p> <p>El uso de material granular, obtenido a partir del reciclaje de residuos procedentes de la construcción, supone una solución alternativa al modelo constructivo tradicional. El reciclaje presenta grandes atractivos frente a la utilización de materias primas naturales. La gran ventaja es que soluciona a un mismo tiempo la eliminación de unos materiales de deshecho y que, mediante el aprovechamiento de estos residuos para obtener una nueva materia, se reduce la cantidad de recursos naturales primarios.</p> <p>El material granular procedente del reciclado de la construcción se utiliza en las obras de ampliación del Port de Barcelona.</p>
12	PBN1A3006F001	OB-GP-P-0603/2007	<p><b>SERVICIOS DE INSTRUMENTACIÓN Y MONITORIZACIÓN DEL SEGUIMIENTO DEL COMPORTAMIENTO DE LA TERMINAL PRAT FASE II</b></p> <p>Recoge la prestación a la dirección de obra de los servicios de instrumentación y monitorización del seguimiento del comportamiento de la terminal Prat.</p> <p>Los trabajos consisten en controlar el movimiento de los cajones del frente del muelle de la terminal, así como el control de los asientos de la zona de explanadas a precargas.</p>
13	PBN1G2359F001	OB-GP-P-0604/2008	<p><b>SERVICIOS DE SEGUIMIENTO Y CONTROL AMBIENTAL DE LAS DIFERENTES OBRAS CONSTITUTIVAS DE LA TERMINAL DEL MUELLE PRAT</b></p> <p>Constituye una parte fundamental de las actuaciones que se llevan a cabo en la terminal muelle Prat en el plano medioambiental. Se trata de un trabajo relevante y singular, ya que en la obra concurre un volumen muy importante de dragados.</p> <p>El propósito es la prestación de servicios de asistencia a la dirección de obra para el seguimiento y control ambiental, en la ejecución de las obras correspondientes a la terminal del muelle Prat que dependen directamente de la Autoridad Portuaria de Barcelona, más concretamente las obras de rehabilitación del muelle Prat y todas aquellas obras relacionadas con la consolidación y habilitación del propio muelle y/o las explanadas y espacios adyacentes.</p>
14	PBN1G2360F001	OB-GP-P-0605/2008	<p><b>SERVICIOS DE ASISTENCIA TÉCNICA PARA LA DIRECCIÓN DE OBRA DE LAS DIFERENTES OBRAS CONSTITUTIVAS DE LA TERMINAL DEL MUELLE PRAT</b></p> <p>Dadas las características y volumen de las obras de rehabilitación del muelle Prat, es conveniente disponer de una asistencia técnica a pie de obra para el control y coordinación de los trabajos ejecutados por el adjudicatario.</p> <p>La finalidad de este contrato es la prestación de servicios de asistencia técnica a la dirección de obra de las diferentes obras necesarias para la ejecución de la terminal del muelle Prat, más en concreto las obras de rehabilitación del muelle Prat y todas aquellas obras relacionadas con la consolidación y habilitación del propio muelle y/o explanadas y plataformas adyacentes, que ejecuta la APB.</p>

Orden	PPE	APB	Título
15	PBN1A4052E001	La reordenación d	<p><b>MOVIMIENTO DE PRECARGAS (ACTUACIÓN 5) TERMINAL PRAT</b></p> <p>El objeto del proyecto es la definición de la quinta actuación de las obras necesarias para conseguir un grado de consolidación adecuado de los rellenos del muelle Prat. El proyecto contempla la retirada (carga, transporte, vertido y extendido) de las tierras de las precargas existentes.</p> <p>Se contempla la retirada (carga, transporte, vertido y extendido) de las tierras de las precargas existentes. El material vertido y extendido se colocará en espacio cerrado al efecto, ubicado al sur de la terminal Prat, pudiendo alcanzar la cota +6,50 o incluso mayor (hasta la +10,00) previos cálculos de estabilidad de las motas de cierre y situación de los rellenos que lo garantizan.</p>
16	PBN1AB9062E001	OB-GP-P-0624/2008	<p><b>HABILITACIÓN PASARELA ESTACIÓN MARÍTIMA "C"</b></p> <p>Las obras consisten en dotar a la terminal C de una pasarela fija para el embarque y el desembarque de pasajeros y del módulo de conexión entre la terminal y la pasarela. La zona donde se sitúa el módulo de elevación es la zona contigua a la fachada sur oeste de la Terminal, dentro de un rectángulo formado por una pasarela a 21 m. de dicha fachada y su perpendicular a 34 m. de la esquina con la fachada noroeste. En la actualidad, es una zona exterior destinada a aparcamiento de vehículos.</p> <p>La zona donde se situará la pasarela es la zona contigua a la fachada noroeste de la Terminal C, dentro de un rectángulo de 6,64 m. de ancho por unos 213,12 m. de largo aproximadamente. Actualmente, es una zona exterior destinada a carga y descarga del muelle.</p> <p>El diseño de la pasarela intentará garantizar una continuidad visual de las pasarelas ya ejecutadas por Creuers del Port de Barcelona en las terminales A y B.</p>
17	PBN1A9061E001	OB-GP-P-0628/2008	<p><b>PROLONGACIÓN CARRIL EN MUELLE ADOSADO</b></p> <p>En el muelle Adosado opera actualmente Port Nou. En la primera fase existen unos carriles que se utilizan para la carga y descarga mediante grúas fijas. Sin embargo, en la segunda fase la explotación debe realizarse con grúas móviles, ya que no existen carriles. Los inconvenientes de operativa mixta son importantes.</p> <p>Por ello, en enero de 2008 se elaboró un estudio de viabilidad de viga flotante en el muelle Adosado, que analizaba la viabilidad técnica y económica de la solución propuesta, en la que se prolongan los carriles existentes en la primera fase del muelle Adosado. Del trabajo se concluyó que la solución es viable.</p> <p>En este proyecto se define con detalle la solución elegida para resolver el problema temporal existente en el muelle Adosado.</p>
18	PBN1A3004E001	OB-GP-P-0630/2008	<p><b>AMPLIACIÓN EXPLANADA HACIA EL SUR. TERMINAL PRAT</b></p> <p>La presente actuación surge como consecuencia de los últimos acuerdos llevados a cabo entre la APB y la sociedad Terminal Catalunya, SA, en el proceso que ha concluido con la modificación de la concesión de la terminal Prat, aprobada en el Consejo de Administración de la APB de 17 de diciembre de 2008. Como consecuencia de dicho acuerdo, la superficie total de la terminal pasa de 93 a 100 Ha. Este aumento de superficie se consigue mediante una ampliación del área de la concesión hacia el sur del muelle Prat. En concreto, se amplía una franja de 50 m. de la zona de maniobra y depósito y de 75 m. en la zona posterior.</p> <p>Cabe destacar que la superficie ampliada en lo que a relleno se refiere, ha sido ya ganada al mar en el proceso de relleno hidráulico que se llevó a cabo cuando se ejecutaron otras obras anteriores.</p> <p>La obra consiste en la retirada (carga, transporte, vertido y extendido) de los materiales constitutivos de las precargas de la explanada correspondiente a la ampliación hacia el sur del Muelle Prat.</p>
19	PBN1BA3005E001	OB-GP-P-0631/2008	<p><b>URBANIZACIÓN CALLE 100</b></p> <p>A finales del año 2010 está previsto el comienzo de la explotación del muelle Prat por parte de la empresa concesionaria. Previamente, es imprescindible crear nuevos viales de acceso terrestre a la terminal y definir puntos de control de entrada al recinto portuario de acceso restringido. Asimismo, la nueva terminal debe estar conectada, en ancho internacional, a la red ferroviaria existente en el Puerto de Barcelona.</p> <p>La carencia de unas instalaciones convenientemente dimensionadas podría implicar el colapso de la futura terminal de contenedores del Muelle Prat.</p> <p>Consiste en la ejecución de la calle 100 en su ancho definitivo (36 m.), desde su intersección con la calle 114, hasta el inicio de las rampas del futuro enlace sur del vial Prat, incluyendo las conexiones con los viales y polígonos existentes.</p> <p>Además resuelve la interferencia con las instalaciones existentes, la definición de las nuevas redes y el dimensionamiento de la red de alcantarillado, necesaria para la evacuación de aguas pluviales sobre las respectivas calzadas presentes en el ámbito de este proyecto.</p>
20	PBN1A2044E001	OB-GP-P-0643/2009	<p><b>REFUERZO DEL DIQUE BOCANA NORTE</b></p> <p>La reordenación de las terminales de contenedores del Port de Barcelona se efectúa con la finalidad de optimizar los espacios portuarios. Ello comporta, entre otras actuaciones, la reurbanización de los accesos viarios al muelle Álvarez de la Campa.</p> <p>La puesta en funcionamiento del tramo del dique vertical de la Bocana Norte como muelle de cruceros durante la época estival, comporta la construcción de una superestructura por encima de los cajones, de manera que se garantice una correcta operatividad del muelle y el dique resista las acciones del oleaje cuando rebase el espaldón, durante los temporales hibernales.</p>



## **7 Líneas marítimas regulares**



**7.1. Armador/Consignatario**

**7.2. Áreas geográficas**

**Descripción de las áreas geográficas**

## 7 Líneas marítimas regulares

### 7.1. Armador/Consignatario

Armador	Consignatario	Puertos
<b>España</b>		
FLOTA SUARDIAZ	VAPORES SUARDIAZ	Barcelona, Las Palmas, Tenerife, Lanzarote, Sagunto, Valencia, Tarragona
NAVIERA PINILLOS S.A.	NAVIERA PINILLOS	Barcelona, Alicante, Castellón, Las Palmas, Arrecife, Tenerife, Santa Cruz de la Palma,
X-PRESS CONTAINER LINE (UK) LTD	A. PEREZ Y CIA	Barcelona, Ibiza, Tarragona, Palermo, Salerno, Napoli, Genova, Valencia, Tanger, La Coruña, Vigo, Leixoes, Lisboa, Algeciras, Tarragona, Barcelona
CIA. TRASMEDITERRANEA	CIA. TRASMEDITERRANEA	Barcelona, Maó
CIA. TRASMEDITERRANEA	CIA. TRASMEDITERRANEA	Barcelona, Ibiza
EUROLINEAS MARITIMAS	EUROLINEAS MARITIMAS	Barcelona, Palma
CIA. TRASMEDITERRANEA	CIA. TRASMEDITERRANEA	Barcelona, Palma
CIA. TRASMEDITERRANEA	CIA. TRASMEDITERRANEA	Barcelona, Mahón
EUROLINEAS MARITIMAS	EUROLINEAS MARITIMAS	Barcelona, Mahón
EUROLINEAS MARITIMAS	EUROLINEAS MARITIMAS	Barcelona, Ciutadella
EUROLINEAS MARITIMAS	EUROLINEAS MARITIMAS	Barcelona, Sant Antoni
EUROLINEAS MARITIMAS	EUROLINEAS MARITIMAS	Barcelona, Ibiza
CIA. TRASMEDITERRANEA	CIA. TRASMEDITERRANEA	Barcelona, Palma
CIA. TRASMEDITERRANEA	CIA. TRASMEDITERRANEA	Barcelona, Ibiza
FLOTA SUARDIAZ	VAPORES SUARDIAZ MEDITERRANEO	Barcelona, Palma, Mahón, Ibiza
ATLANTICA SPA DI NAVIGAZIONE	TERMINAL FERRY BARCELONA	Barcelona, Livorno, Barcelona
W.E.C. HOLLAND MAAS	W.E.C. HOLLAND MAAS ESPAÑA	Barcelona, Valencia, Las Palmas, Santa Cruz de Tenerife
EMES LINE SHIPPING TRANSPORT	ARKAS SPAIN, S.A.	Barcelona, Valencia, Castellón, Las Palmas, Santa Cruz de Tenerife, Algeciras, Barcelona
<b>Italia/Francia (Mediterráneo)</b>		
COSCO CONTAINER LINE (COSCON)	COSCO IBERIA SHIP. AGENCY	Shanghai, Ningbo, Shekou, Hong Kong, Singapore, Port Kelang, Napoles, Genova, Fos, Barcelona, Valencia, Shanghai
HAPAG-LLOYD, AG.	HAPAG-LLOYD SPAIN, S.L.	Barcelona, Port Everglades, Miami, Veracruz, Altamira, Houston, New Orleans, San Juan de P. Rico, Miami, Goia Tauro, Livorno, Genova
NAVIBULGARE/Navig. Mrtme Bulgara.	AG.MARITIMA SEA SPAIN	Barcelona, Marsella, Genova, Istanbul, Izmir, Beirut, Ambarli, Mersin
MALAYSIAN INTER.SHIP.CORP.	DEEP SEA SHIPING, S.L.	Barcelona, Valencia. Fos, Damietta, Jeddah, Singapur, Hong Kong, Busan, Sanghai, Ningbo, Chiwan, Shekou, Port Kelang
ORIENT OVERSEAS CONT. LINE	TRANSITAINER, S.A.	Barcelona, Valencia. Fos, Damietta, Jeddah, Singapur, Hong Kong, Busan, Sanghai, Ningbo, Chiwan, Shekou, Port Kelang
HAPAG-LLOYD, AG.	HAPAG- LLOYD SPAIN, S.L.	Barcelona, Valencia. Fos, Damietta, Jeddah, Singapur, Hong Kong, Busan, Sanghai, Ningbo, Chiwan, Shekou, Port Kelang
NIPPON YUSEN KAISHA	COMBALIA SAGRERA	Barcelona, Valencia. Fos, Damietta, Jeddah, Singapur, Hong Kong, Busan, Sanghai, Ningbo, Chiwan, Shekou, Port Kelang
ORIENT OVERSEAS CONT. LINE	ORIENT OVERSEAS CONTAINER LINE	Barcelona, Valencia. Fos, Damietta, Jeddah, Singapur, Hong Kong, Busan, Sanghai, Ningbo, Chiwan, Shekou, Port Kelang
MITSUI OSK LINE	TRANSCOMA	Barcelona, Valencia. Fos, Damietta, Jeddah, Singapur, Hong Kong, Busan, Sanghai, Ningbo, Chiwan, Shekou, Port Kelang
HYUNDAI MARINE MERCHANT	MARITIMA DAVILA BARCELONA, S.A.	Barcelona, Valencia. Fos, Damietta, Jeddah, Singapur, Hong Kong, Busan, Sanghai, Ningbo, Chiwan, Shekou, Port Kelang
CMA - CGM	CMA CGM IBERICA, S.A.	Barcelona, Fos, Genova, Napoles, Marsaxlokk, Damietta, Djibouti, Khor Al Fakkan, Port Kelang, Chiwan, Nagoya, Yokohama, Kobe, Hong Kong, Pusan, Gwangyang, Shanghai, Ningbo, Xiamen, Hong Kong, Chiwan, Port Kelang, Beirut, Marsaxlokk, Valencia, Barcelona
NORASIA SHIPPING LINE	CSAV AGENCIA MARITIMA	Jebel Ali, Karachi, Mundra, Nhava Sheva, Port Said, Barcelona, Rotterdam, Hamburgo, Felixstowe
MAERSK LINE A.P. MOLLER	INTRAMEDITERRANEO	Barcelona, Fos, Algeciras, Tanger Med, Malaga, Setubal, Valencia, Alicante, Fos Sur Mer, Livorno, Genova, Goia Tauro, Suez, Salalah, Jebel Ali, Colombo, Tanjong Pelapas, Hong Kong, Kaosiung, Xiamen, Ningbo, Shanghai, Yantian, Yokohama, Nagoya, Shimizu

Armador	Consignatario	Puertos
HAPAG-LLOYD, AG.	HAPAG-LLOYD SPAIN, S.L.	Barcelona, Valencia, Cartagena, Manzanillo, Los Angeles, Oakland, Vancouver, Portland, Manzanillo, Puerto Quetzal, Caucedo, Valencia, Cagliari, Livorno, Genova, Fos, Barcelona
NEPTUNE SHIPPING AGENCIES	NEPTUNE BARCELONA	Barcelona, Koper, El Pireo, Derince, Buyukcukur, Ilychevsk, Livorno, Marsella, Valencia, Argel, Casablanca
FAST LINE c/o DEMLINE MANAG.	UNIVERSAL MARITIMA	Barcelona, Castellon, Marsella, Limassol, Alexandria, Port Said, Beirut, Lattakia
UNITED ARAB SHIPPING COMPANY	ROCA NEPTUNE, S.A.	Barcelona, Valencia, New York City, Norfolk, Savannah, Valencia, Genova, Port Said, Jeddah, Khorfakkan, Jebel Ali, Muhammad Bin Qasim, Karachi, Nava Sheva, Jeddah, Port Said, Cagliari, La Spezia, Genova, Fos Sur Mer, Barcelona
BORCHARD LINES LTD.	MARMEDSA	Barcelona, Marsella, Genova, Salerno, Ashdod, Haifa, Alexandria, Limassol, Pireo, Estambul, Izmir
EVERGREEN LINE	EVERGREEN SHIPPING SPAIN, S.L.	Barcelona, Valencia, Taranto, Colombo, Tanjong Pelepas, Qingdao, Yantian, Hong Kong, Kaohsiung, Ningbo, Shanghai, Hong Kong, Yanyian, Tanjong Pelepas, Colombo, Suez, Ashdod, Alexandria, Taranto, Genova, Barcelona
AFRICA CONTAINER LINES	A.M. SEA SPAIN, S.A.	Barcelona, Sagunto, Bejaia, Argel, Fos sur Mer, Barcelona
COMANAV	SAMUEL M. BULL, S.A.	Casablanca, La Spezia, Barcelona, Casablanca.
NAVALE DELMAS	MACANDREWS S.A.	Barcelona, Marsella, Marsaxlokk, Napoles, Livorno, Genova, Valencia, Tanger Med, Cotonou, Lome, Tema, Takoradi, Abidjan, Barcelona
HAMBURG SUD	BERGE MARITIMA, S.A.	Las Palmas, Barcelona, Genova, Livorno, Fos, Valencia, Rio de Janeiro, Santos, Paranagua, Buenos Aires, Montevideo, Rio Grande, San Francisco do Sul, Salvador
ZIM INTEGRATED SHIPPING SERVICE	A. PEREZ Y CIA	Las Palmas, Barcelona, Genova, Livorno, Fos, Valencia, Rio de Janeiro, Santos, Paranagua, Buenos Aires, Montevideo, Rio Grande, San Francisco do Sul, Salvador
CIA LIBRA DE NAVEGAÇÃO	UNIVERSAL MARITIMA	Las Palmas, Barcelona, Genova, Livorno, Fos, Valencia, Rio de Janeiro, Santos, Paranagua, Buenos Aires, Montevideo, Rio Grande, San Francisco do Sul, Salvador
IGNAZIO MESSINA AND CO., SPA	WECO AGENCIA MARÍTIMA	Barcelona, Castellon, Dakar, Conakry, Abidjan, Douala, Cotonou, Tema, Lome, Takoradi, Lagos, San Pedro, Dakar, Castellon, Genova, Marsella, Barcelona
MEDEX CONT. SERVICE LTD.	INTRAMEDITERRANEO	Barcelona, Tunez, Malta, Goia Tauro, Valencia, Barcelona
K LINE	BERGE MARITIMA, S.A.	Ashdod, Livorno, Barcelona, Zeebrugge, Southampton, Altamira, Veracruz, Galveston, Jacksonville, Baltimore, Newark
K LINE	A.M. CONDEMINAS	Ashdod, Livorno, Barcelona, Zeebrugge, Southampton, Altamira, Veracruz, Galveston, Jacksonville, Baltimore, Newark
HAMBURG SUD	TRANSITAINER, S.A.	Barcelona, Valencia, Halifax, Veracruz, Altamira, La Habana, Santo Tomás de Castilla, Rio Haina, Barcelona
WALLENUS WILHEMSEN	AG. MARITIMA ESPAÑOLA EVGE	Bremerhaven, Southampton, Antwerp, Barcelona, Baltimore, Charleston, Beaumont, Napoli, Haifa, Izmir, Burgas, Aqaba, Jeddah, Port Qabas, Abu Dhabi, Dubai, Bahrain, Doha, Damman, Kuwait
NIPPON YUSEN KAISHA	CIAL COMBALIA SAGRERA	Nagoya, Singapur, Laem Chabang, Nhava Sheva, Pireo, Goia Tauro, Savona, Livorno, Barcelona, Argel, Gibraltar, Bristol, Bremerhaven, Zeebrugge, Amberes, Southampton, Savona, Jeddah, Abu Dhabi, Dubai, Qatar, Kuwait, Nagoya
MEDITERRANEAN SHIPP. CO	MEDITERRANEAN SHIPP. CO.	Barcelona, Valencia, Bejaia, Oran, Tunis, Misurata, Trípoli, Pireus, Thessaloniki, Beirut, Mersin, Pireo, Beirut, Mersin, Istanbul, Izmir, Gemlik, Thessaloniki, Jeddah, Jebel Ali, Dubai, Singapur, Chiwan, Hong Kong, Dalian, Xingang (Tanggu), Shanghai, Bus
SHIPPING INDIA CORP. LTD	A.M. CONDEMINAS	Colombo, Nhava Sheva, Suez, Port Said, Barcelona, Felixstowe, Hamburgo, Rotterdam, Genova, Colombo
INT. MAR. TRANSPORT S.I.U.S DI NAVIGACIONE	VAPORES SUARDIAZ MEDITERRANEO AGENCIA MARITIMA CONDEMINAS	Barcelona, Valencia, Casablanca, Genova, Barcelona Barcelona, Valencia, Casablanca, Genova, Barcelona
CCNI CIA. CHILENA DE NAV. INTERN	AGUNSA EUROPA, S.A.	Barcelona, Valencia, Haina (Rio Haina), Cartagena, Callao, Iquique, San Antonio, Antofagasta, Valencia, Salerno, Livorno, Vado Ligure, Barcelona
CSAV SHIPPING	CSAV AGENCIA MARITIMA	Barcelona, Valencia, Haina (Rio Haina), Cartagena, Callao, Iquique, San Antonio, Antofagasta, Valencia, Salerno, Livorno, Vado Ligure, Barcelona

Armador	Consignatario	Puertos
TURKON CONTAINER	MARITIMA DAVILA, S.A.	Barcelona, Marsella, Genova, Istanbul, Gemlik, Istanbul, Izmir, Barcelona, Felixstowe, Hamburgo, Antwerpen, Rotterdam, Barcelona
GRIMALDI GROUP NAPOLI	GRIMALDI LOGISTICA ESPAÑA	Barcelona, Valencia, Pireo, Limassol, Ashood, Gemlik, Fos sur Mer, Barcelona
CHINA SHIPPING CONTAINER LINES	CHINA SHIPPING (SPAIN) AGENCY	Barcelona, Genova, Napoli, Valencia, Barcelona
X-PRESS CONTAINER LINE (UK) LTD	A. PEREZ Y CIA	Barcelona, Ibiza, Tarragona, Palermo, Salerno, Napoli, Genova, Valencia, tanger, La Coruña, Vigo, Leixoes, Lisboa, Algeciras, Tarragona, Barcelona
MARFRET MARSEILLE	AG. MARITIMA ESPAÑOLA EVGE	Algeciras, Valencia, Sete, Genova, Livorno, Barcelona, Algeciras, Fort de France, Base Terre, Ponte à Pitre, San Juan, Rio Haina, Manzanillo, Cartagena, Puerto Cabello, La Guaira
CMA - CGM	CMA - CGM IBERICA, S.A.	Algeciras, Valencia, Sete, Genova, Livorno, Barcelona, Algeciras, Fort de France, Base Terre, Ponte à Pitre, San Juan, Rio Haina, Manzanillo, Cartagena, Puerto Cabello, La Guaira
ILVA S.P.A.	AMP SHIPPING SYSTEMS, S.L.	Thessaloniki, Taranto, Genova, Savona, Porto Nogaro, Barcelona
ILVA S.P.A.	INTRAMEDITERRANEO	Thessaloniki, Taranto, Genova, Savona, Porto Nogaro, Barcelona
CMA - CGM	CMA-CGM IBERICA, S.A.	Barcelona, Marsella, Argel, Oran, Mostaganem, Bejaia, Skikda, Annaba, Rades/Tunis
MELFI MARINE CORP. S.A.	PEREZ Y CIA.	Barcelona, Valencia, Halifax, Habana, Napoles, Livorno, Barcelona
GRANDI NAVI VELOCI, S.P.A.	AG. MARITIMA CONDEMINAS	Genova, Barcelona, Genova
ATLANTICA SPA DI NAVIGAZIONE	CIA. TRASMEDITERRANEA	Barcelona, Puerto Torres, Civitavecchia Puerto Torres, Barcelona
CIA. TRASMEDITERRANEA	CIA. TRASMEDITERRANEA	Barcelona, Livorno
<b>Mediterráneo Or./Mar Negro/Caspio/Próx.Oriente</b>		
NAVIBULGARE/Navig. Mrtme Bulgara.	AG.MARITIMA SEA SPAIN	Barcelona, Valencia. Fos, Damietta, Jeddah, Singapur, Hong Kong, Busan, Sanghai, Ningbo, Chiwan, Shekou, Port Kelang
MALAYSIAN INTER.SHIP.CORP.	DEEP SEA SHIPPING SL.	Barcelona, Valencia. Fos, Damietta, Jeddah, Singapur, Hong Kong, Busan, Sanghai, Ningbo, Chiwan, Shekou, Port Kelang
ORIENT OVERSEAS CONT. LINE	TRANSITARINER, S.A.	Barcelona, Valencia. Fos, Damietta, Jeddah, Singapur, Hong Kong, Busan, Sanghai, Ningbo, Chiwan, Shekou, Port Kelang
HAPAG-LLOYD, AG.	HAPAG- LLOYD SPAIN, S.L.	Barcelona, Valencia. Fos, Damietta, Jeddah, Singapur, Hong Kong, Busan, Sanghai, Ningbo, Chiwan, Shekou, Port Kelang
NIPPON YUSEN KAISHA	COMBALIA SAGRERA	Barcelona, Valencia. Fos, Damietta, Jeddah, Singapur, Hong Kong, Busan, Sanghai, Ningbo, Chiwan, Shekou, Port Kelang
ORIENT OVERSEAS CONT. LINE	ORIENT OVERSEAS CONTAINER LINE	Barcelona, Valencia. Fos, Damietta, Jeddah, Singapur, Hong Kong, Busan, Sanghai, Ningbo, Chiwan, Shekou, Port Kelang
MITSUI OSK LINE	TRANSCOMA	Barcelona, Valencia. Fos, Damietta, Jeddah, Singapur, Hong Kong, Busan, Sanghai, Ningbo, Chiwan, Shekou, Port Kelang
HYUNDAI MARINE MERCHANT	MARITIMA DAVILA BARCELONA, S.A.	Barcelona, Valencia. Fos, Damietta, Jeddah, Singapur, Hong Kong, Busan, Sanghai, Ningbo, Chiwan, Shekou, Port Kelang
CMA - CGM	CMA CGM IBERICA, S.A.	Barcelona, Fos, Genova, Napoles, Marsaxlokk, Damietta, Djibouti, Khor Al Fakkan, Port Kelang, Chiwan, Nagoya, Yokohama, Kobe, Hong Kong, Pusan, Gwangyang, Shanghai, Ningbo, Xiamen, Hong Kong, Chiwan, Port Kelang, Beirut, Marsaxlokk, Valencia, Barcelona
NEPTUNE SHIPPING AGENCIES	NEPTUNE BARCELONA	Barcelona, Koper, El Pireo, Derince, Buyukcukur, Ilychevsk, Livorno, Marsella, Valencia, Argel, Casablanca
UNITED ARAB SHIPPING COMPANY	ROCA NEPTUNE, S.A.	Barcelona, Valencia, New York City, Norfolk, Savannah, Valencia, Genova, Port Said, Jeddah, Khorfakkan, Jebel Ali, Muhammad Bin Qasim, Karachi, Nava Sheva, Jeddah, Port Said, Cagliari, La Spezia, Genova, Fos Sur Mer, Barcelona
BORCHARD LINES LTD.	MARMEDSA	Barcelona, Marsella, Genova, Salerno, Ashdod, Haifa, Alexandria, Limassol, Pireo, Estambul, Izmir
EVERGREEN LINE	EVERGREEN SHIPPING SPAIN, S.L.	Barcelona, Valencia, Taranto, Colombo, Tanjong Pelepas, Qingdao, Yantian, Hong Kong, Kaohsiung, Ningbo, Shanghai, Hong Kong, Yanyian, Tanjong Pelepas, Colombo, Suez, Ashdod, Alexandria, Taranto, Genova, Barcelona

Armador	Consignatario	Puertos
NAVALE DELMAS	MACANDREWS S.A.	Barcelona, Marsella, Marsaxlokk, Napoles, Livorno, Genova, Valencia, Tanger Med, Cotonou, Lome, Tema, Takoradi, Abidjan, Barcelona
MEDEX CONT. SERVICE LTD.	INTRAMEDITERRANEO	Barcelona, Tunez, Malta, Goia Tauro, Valencia, Barcelona
K LINE	BERGE MARITIMA, S.A.	Ashdod, Livorno, Barcelona, Zeebrugge, Southampton, Altamira,Veracruz, Galveston, Jacksonville, Baltimore, Newark
K LINE	A.M. CONDEMINAS	Ashdod, Livorno, Barcelona, Zeebrugge, Southampton, Altamira,Veracruz, Galveston, Jacksonville, Baltimore, Newark
WALLENIUS WILHEMSEN	AG. MARITIMA ESPAÑOLA EVGE	Bremerhaven, Souhampton, Antwerp, Barcelona, Baltimore, Charleston,Beaumont, Napoli, Haifa, Izmir, Burgas, Aqaba, Jeddah, Port Qabas, Abu Dhabi, Dubai, Bahrain, Doha, Damman, Kuwait
EUKOR CAR CARRIERS INC.	BERGE MARITIMA, S.A.	Bremerhaven, Souhampton, Antwerp, Barcelona, Baltimore, Charleston,Beaumont, Napoli, Haifa, Izmir, Burgas, Aqaba, Jeddah, Port Qabas, Abu Dhabi, Dubai, Bahrain, Doha, Damman, Kuwait
MITSUI OSK LINE	TRANSCOMA	Barcelona, Valencia, Argel, Lisboa, Setubal, Santander, Amberes, Rotterdam, Bremerhaven, Bristol, Pireo, Livorno, Jeddah, Singapur, Jokohama, Toyohashi, Kobe, Hiroshima, Nakanoseki, Nagoya, Yokkaichi
MITSUI OSK LINE	TRANSCOMA	Derince, Barcelona, Argel, Santander, Dublin, Zeebrugge, Amsterdam, Rotterdam, Newcastle, Southampton, Le Havre, Vigo, Tarragona, Barcelona, Livorno, Pireo, Derince
NIPPON YUSEN KAISHA	CIAL COMBALIA SAGRERA	Nagoya, Singapur, Laem Chabang, Nhava Sheva, Pireo, Goia Tauro, Savona, Livorno, Barcelona, Argel, Gibraltar, Bristol, Bremerhaven, Zeebrugge, Amberes, Southampton, Savona, Jeddah, Abu Dhabi, Dubai, Qatar, Kuwait, Nagoya
MEDITERRANEAN SHIPP. CO	MEDITERRANEAN SHIPP. CO.	Barcelona, Valencia, Bejaia, Oran, Tunis, Misurata, Tripoli, Pireus, Thessaloniki, Beirut, Mersin, Pireo, Beirut, Mersin, Istanbul, Izmir, Gemlik, Thessaloniki, Jeddah, Jebel Ali, Dubai, Singapur, Chiwan, Hong Kong, Dalian, Xingang (Tanggu), Shanghai, Bus
SHIPPING INDIA CORP. LTD	A.M. CONDEMINAS	Colombo, Nhava Sheva, Suez, Port Said, Barcelona, Felixstowe, Hamburgo, Rotterdam,Genova, Colombo
TURKON CONTAINER	MARITIMA DAVILA, S.A.	Barcelona, Marsella, Genova, Istanbul, Gemlik, Istanbul, Izmir, Barcelona, Felixstowe, Hamburgo, Antwerpen, Rotterdam, Barcelona
GRIMALDI GROUP NAPOLI	GRIMALDI LOGISTICA ESPAÑA	Barcelona, Valencia, Pireo, Limassol, Ashood, Gemlik, Fos sur Mer, Barcelona
ILVA S.P.A.	AMP SHIPPING SYSTEMS, S.L.	Thessaloniki, Taranto, Genova, Savona, Porto Nogaro, Barcelona
ILVA S.P.A.	INTRAMEDITERRANEO	Thessaloniki, Taranto, Genova, Savona, Porto Nogaro, Barcelona
EMES LINE SHIPPING	CONSIGMAR	Barcelona, Pireo, Thessaloniki, Marport, Izmir, Haydarpasa, Barcelona
HANJIN SHIPPING CO LTD	HANJIN SPAIN, S.A.	Barcelona, Singapur, Hong Kong, Xingang, Busan, Shanghai, Ningbo, Singapur, Barcelona
ISLAMIC REPUBLIC OF IRAN (IRISL)	A.M. SEA SPAIN, S.A.	Barcelona, Malta, Bandar Abbas, Dubai, Karachi, Nhava Sheva
EMES LINE SHIPPING	ARKAS SPAIN, S.L.	Barcelona, Alexandria, Beirut, Latakia, Barcelona
<b>Norteamérica (EUA) Atlántico</b>		
HAPAG-LLOYD, AG.	HAPAG LLOYD SPAIN	Barcelona, Port Everglades, Miami, Veracruz, Altamira, Houston, New Orleans, San Juan de P. Rico, Miami, Goia Tauro, Livorno, Genova
UNITED ARAB SHIPPING COMPANY	ROCA NEPTUNE, S.A.	Barcelona, Valencia, New York City, Norfolk, Savannah, Valencia, Genova, Port Said, Jeddah, Khorfakkan, Jebel Ali, Muhammad Bin Qasim, Karachi, Nava Sheva, Jeddah, Port Said, Cagliari, La Spezia, Genova, Fos Sur Mer, Barcelona
HANJIN SHIPPING CO LTD	HANJIN SPAIN, S.A.	Barcelona, Valencia, New York City, Norfolk, Savannah, Valencia, Genova, Port Said, Jeddah, Khorfakkan, Jebel Ali, Muhammad Bin Qasim, Karachi, Nava Sheva, Jeddah, Port Said, Cagliari, La Spezia, Genova, Fos Sur Mer, Barcelona
K LINE	BERGE MARITIMA, S.A.	Ashdod, Livorno, Barcelona, Zeebrugge, Southampton, Altamira,Veracruz, Galveston, Jacksonville, Baltimore, Newark
K LINE	A.M. CONDEMINAS	Ashdod, Livorno, Barcelona, Zeebrugge, Southampton, Altamira,Veracruz, Galveston, Jacksonville, Baltimore, Newark

Armador	Consignatario	Puertos
WALLENIUS WILHEMSEN	AG. MARITIMA ESPAÑOLA EVGE	Bremerhaven, Souhampton, Antwerp, Barcelona, Baltimore, Charleston,Beaumont, Napoli, Haifa, Izmir, Burgas, Aqaba, Jeddah, Port Qabas, Abu Dhabi, Dubai, Bahrain, Doha, Damman, Kuwait
EUKOR CAR CARRIERS INC.	BERGE MARITIMA, S.A.	Bremerhaven, Souhampton, Antwerp, Barcelona, Baltimore, Charleston,Beaumont, Napoli, Haifa, Izmir, Burgas, Aqaba, Jeddah, Port Qabas, Abu Dhabi, Dubai, Bahrain, Doha, Damman, Kuwait
MEDITERRANEAN SHIPP. CO	MEDITERRANEAN SHIPP. CO.	Barcelona, Valencia, Bejaia, Oran, Tunis, Misurata, Trípoli, Pireus, Thessaloniki, Beirut, Mersin, Pireo, Beirut, Mersin, Istanbul, Izmir, Gemlik, Thessaloniki, Jeddah, Jebel Ali, Dubai, Singapur, Chiwan, Hong Kong, Dalian, Xingang (Tanggu), Shanghai, Bus
<b>Norteamérica (EUA) Pacífico</b>		
HAPAG-LLOYD, AG.	HAPAG-LLOYD SPAIN, S.L.	Barcelona, Valencia, Cartagena, Manzanillo, Los Angeles, Oakland, Vancouver, Portland, Manzanillo, Puerto Quetzal, Caucedo, Valencia, Cagliari, Livorno, Genova, Fos, Barcelona
<b>África del Norte</b>		
CNAM GROUP SPA	TRANSCOMA	Barcelona, Argel, Oran, Skikda, Annaba, Bejaia, Marsella, Valencia, Alicante, Castellón, Barcelona
GRANDI NAVI VELOCI, S.P.A.	CIA. TRASMEDITERRANEA	Barcelona, Tánger, Barcelona
NORASIA SHIPPING LINE	CSAV AGENCIA MARITIMA	Jebel Ali, Karachi, Mundra, Nhava Sheva, Port Said, Barcelona, Rotterdam, Hamburgo, Felixstowe
ISCOMAR	CONTENEMAR BARCELONA, S.A.	Barcelona, Valencia, Marsella, Oran, Argel, Barcelona
MAERSK LINE A.P. MOLLER	INTRAMEDITERRANEO	Barcelona, Fos, Algeciras, Tanger Med, Malaga, Setubal, Valencia, Alicante, Fos Sur Mer, Livorno, Genova, Goia Tauro, Suez, Salalah, Jebel Ali, Colombo, Tanjong Pelapas, Hong Kong, Kaosiung, Xiamen, Ningbo, Shanghai, Yantian, Yokohama, Nagoya, Shimizu
WEC LINES B.V	WEC LINES ESPAÑA, S.L.U.	Barcelona, Valencia, Casablanca
EVERGREEN LINE	EVERGREEN SHIPPING SPAIN, S.L.	Barcelona, Valencia, Taranto, Colombo, Tanjong Pelepas, Qingdao, Yantian, Hong Kong, Kaohsiung, Ningbo, Shanghai, Hong Kong, Yanyian, Tanjong Pelepas, Colombo, Suez, Ashdod, Alexandria, Taranto, Genova, Barcelona
AFRICA CONTAINER LINES	A.M. SEA SPAIN, S.A.	Barcelona, Sagunto, Bejaia, Argel, Fos sur Mer, Barcelona
CIE.TUNISIEN.NAV.(COTUNAV)	ROMEU & CIA	Tunez, Barcelona, Tunez
COMANAV	SAMUEL M. BULL,S.A.	Casablanca, La Spezia, Barcelona, Casablanca.
NAVALE DELMAS	MACANDREWS S.A.	Barcelona, Marsella, Marsaxlokk, Napoles, Livorno, Genova, Valencia, Tanger Med, Cotonou, Lome, Tema, Takoradi, Abidjan, Barcelona
MEDEX CONT. SERVICE LTD.	INTRAMEDITERRANEO	Barcelona, Tunez, Malta, Goia Tauro, Valencia, Barcelona
FLOTA SUARDIAZ	VAPORES SUARDIAZ MEDITERRANEO	Barcelona, Casablanca, Tarragona
MEDITERRANEAN SHIPP. CO	MEDITERRANEAN SHIPP. CO.	Beirut, Mersin, Istanbul, Izmir, Gemlik, Thessaloniki,
INT. MAR. TRANSPORT	VAPORES SUARDIAZ MEDITERRANEO	Barcelona, Valencia, Casablanca, Genova, Barcelona
S.I.U.S DI NAVEGACIONE	AGENCIA MARITIMA CONDEMINAS	Barcelona, Valencia, Casablanca, Genova, Barcelona
X-PRESS CONTAINER LINE (UK) LTD	A. PEREZ Y CIA	Barcelona, Ibiza, Tarragona, Palermo, Salerno, Napoli, Genova, Valencia, tanger, La Coruña, Vigo, Leixoes, Lisboa, Algeciras, Tarragona, Barcelona
E.N.T.M.V.	ROMEU & CIA	Barcelona, Argel
CMA - CGM	CMA-CGM IBERICA, S.A.	Barcelona, Marsella, Argel, Oran, Mostaganem, Bejaia, Skikda, Annaba, Rades/Tunis
HANJIN SHIPPING CO LTD	HANJIN SPAIN, S.A.	Barcelona, Port Said, Port Kelang, Hong Kong, Kaohsiung, Shanghai, Ningbo, Singapur, Port Said, Napoli, La Spezia, Barcelona
ISLAMIC REPUBLIC OF IRAN (IRISL)	A.M. SEA SPAIN, S.A.	Malta, Misurata, Trípoli, Benghazi, Jeddah, Dubai, Bandar Abbas, Aqaba, Port Sudan, Sharjah, Abu Dhabi, Muscat, Bahrain, Kuwait, Doha, Damman, Umm Qasr, Khorramshahr, Bandar Khomeini, Bushehr, Karachi, Mundra, Nhava Sheva, Shanghai, Ningbo, Chiwan, Laem C
EMES LINE SHIPPING	ARKAS SPAIN, S.A.	Barcelona, Oran, Argel, Valencia, Castellón, Barcelona
EMES LINE SHIPPING	ARKAS SPAIN, S.A.	Barcelona, Castellón, Valencia, Túnez, Casablanca
EMES LINE SHIPPING	ARKAS SPAIN, S.A.	Barcelona, Alexandria, Beirut, Latakia, Barcelona
CIA. TRASMEDITERRANEA	CIA. TRASMEDITERRANEA	Barcelona, Algeciras, Alicante, Las Palmas, Santa Cruz de Tenerife, Agadir, Barcelona
<b>Extremo Oriente y Japón</b>		

Armador	Consignatario	Puertos
COSCO CONTAINER LINE (COSCON)	COSCO IBERIA SHIP. AGENCY	Shanghai, Ningbo, Shekou, Hong Kong, Singapore, Port Kelang, Napoles, Genova, Fos, Barcelona, Valencia, Shanghai
MALAYSIAN INTER.SHIP.CORP.	DEEP SEA SHIPPING	Barcelona, Valencia. Fos, Damietta, Jeddah, Singapur, Hong Kong, Busan, Sanghai, Ningbo, Chiwan, Shekou, Port Kelang
ORIENT OVERSEAS CONT. LINE	TRANSITAINER, S.A.	Barcelona, Valencia. Fos, Damietta, Jeddah, Singapur, Hong Kong, Busan, Sanghai, Ningbo, Chiwan, Shekou, Port Kelang
HAPAG-LLOYD, AG.	HAPAG- LLOYD SPAIN, S.L.	Barcelona, Valencia. Fos, Damietta, Jeddah, Singapur, Hong Kong, Busan, Sanghai, Ningbo, Chiwan, Shekou, Port Kelang
NIPPON YUSEN KAISHA	COMBALIA SAGRERA	Barcelona, Valencia. Fos, Damietta, Jeddah, Singapur, Hong Kong, Busan, Sanghai, Ningbo, Chiwan, Shekou, Port Kelang
ORIENT OVERSEAS CONT. LINE	ORIENT OVERSEAS CONTAINER LINE	Barcelona, Valencia. Fos, Damietta, Jeddah, Singapur, Hong Kong, Busan, Sanghai, Ningbo, Chiwan, Shekou, Port Kelang
MITSUI OSK LINE	TRANSCOMA	Barcelona, Valencia. Fos, Damietta, Jeddah, Singapur, Hong Kong, Busan, Sanghai, Ningbo, Chiwan, Shekou, Port Kelang
HYUNDAI MARINE MERCHANT	MARITIMA DAVILA BARCELONA, S.A.	Barcelona, Valencia. Fos, Damietta, Jeddah, Singapur, Hong Kong, Busan, Sanghai, Ningbo, Chiwan, Shekou, Port Kelang
CMA - CGM	CMA CGM IBERICA, S.A.	Barcelona, Fos, Genova, Napoles, Marsaxlokk, Damietta, Djibouti, Khor Al Fakkan, Port Kelang, Chiwan, Nagoya, Yokohama, Kobe, Hong Kong, Pusan, Gwangyang, Shanghai, Ningbo, Xiamen, Hong Kong, Chiwan, Port Kelang, Beirut, Marsaxlokk, Valencia, Barcelona
MAERSK LINE A.P. MOLLER	INTRAMEDITERRANEO	Barcelona, Fos, Algeciras, Tanger Med, Malaga, Setubal, Valencia, Alicante, Fos Sur Mer, Livorno, Genova, Goia Tauro, Suez, Salalah, Jebel Ali, Colombo, Tanjung Pelapas, Hong Kong, Kaosiung, Xiamen, Ningbo, Shanghai, Yantian, Yokohama, Nagoya, Shimizu
NISSAN MOTOR CAR CARRIER CO. LT	MARMEDSA	Barcelona, Jokohama, Kobe, Kanda, Kawasaki, Setubal, Dublin, Newcastle, Amsterdam, Bremerhaven, Le Havre, Jeddah, Muscat, Dubai, Kuwait, Bahrein, Abu Dhabi, Singapore, Keelung
HOEGH UGLAND AUTOLINERS S/A	MARMEDSA	Barcelona, Jokohama, Kobe, Kanda, Kawasaki, Setubal, Dublin, Newcastle, Amsterdam, Bremerhaven, Le Havre, Jeddah, Muscat, Dubai, Kuwait, Bahrein, Abu Dhabi, Singapore, Keelung
EVERGREEN LINE	EVERGREEN SHIPPING SPAIN, S.L.	Barcelona, Valencia, Taranto, Colombo, Tanjung Pelepas, Qingdao, Yantian, Hong Kong, Kaohsiung, Ningbo, Shanghai, Hong Kong, Yanyian, Tanjung Pelepas, Colombo, Suez, Ashdod, Alexandria, Taranto, Genova, Barcelona
MITSUI OSK LINE	TRANSCOMA	Barcelona, Valencia, Argel, Lisboa, Setubal, Santander, Amberes, Rotterdam, Bremerhaven, Bristol, Pireo, Livorno, Jeddah, Singapur, Jokohama, Toyohashi, Kobe, Hiroshima, Nakanoseki, Nagoya, Yokkaichi
NIPPON YUSEN KAISHA	CIAL COMBALIA SAGRERA	Nagoya, Singapur, Laem Chabang, Nhava Sheva, Pireo, Goia Tauro, Savona, Livorno, Barcelona, Argel, Gibraltar, Bristol, Bremerhaven, Zeebrugge, Amberes, Southampton, Savona, Jeddah, Abu Dhabi, Dubai, Qatar, Kuwait, Nagoya
MEDITERRANEAN SHIPP. CO	MEDITERRANEAN SHIPP. CO.	Barcelona, Valencia, Bejaia, Oran, Tunis, Misurata, Tripoli, Pireus, Thessaloniki, Beirut, Mersin, Pireo, Beirut, Mersin, Istanbul, Izmir, Gemlik, Thessaloniki, Jeddah, Jebel Ali, Dubai, Singapur, Chiwan, Hong Kong, Dalian, Xingang (Tanggu), Shanghai, Bus
<b>Sudamérica (Atlántico)</b>		
CMA-CGM	CMA-CGM	Barcelona, Tarragona, Vado Ligure, Marsaxlokk, Dakar, Rio de Janeiro, Santos, Paranagua, Buenos Aires, Montevideo, Rio Grande, Paranagua, Pecem, Valencia, Tarragona, Barcelona
HAMBURG SUD	BERGE MARITIMA, S.A.	Barcelona, Tarragona, Vado Ligure, Marsaxlokk, Dakar, Rio de Janeiro, Santos, Paranagua, Buenos Aires, Montevideo, Rio Grande, Paranagua, Pecem, Valencia, Tarragona, Barcelona
ZIM INTEGRATED SHIPPING SERVICE	A. PEREZ Y CIA	Barcelona, Tarragona, Vado Ligure, Marsaxlokk, Dakar, Rio de Janeiro, Santos, Paranagua, Buenos Aires, Montevideo, Rio Grande, Paranagua, Pecem, Valencia, Tarragona, Barcelona

Armador	Consignatario	Puertos
CIA LIBRA DE NAVEGAÇÃO	UNIVERSAL MARITIMA	Barcelona, Tarragona, Vado Ligure, Marsaxlokk, Dakar, Rio de Janeiro, Santos, Paranagua, Buenos Aires, Montevideo, Rio Grande, Paranagua, Pecem, Valencia, Tarragona, Barcelona
MEDITERRANEAN SHIPP. CO	MEDITERRANEAN SHIPP. CO.	Barcelona, Valencia, Bejaia, Oran, Tunis, Misurata, Trípoli, Pireus, Thessaloniki, Beirut, Mersin, Pireo, Beirut, Mersin, Istambul, Izmir, Gemlik, Thessaloniki, Jeddah, Jebel Ali, Dubai, Singapur, Chiwan, Hong Kong, Dalian, Xingang (Tanggu), Shanghai, Bus
CCNI CIA. CHILENA DE NAV. INTERN	AGUNSA EUROPA, S.A.	Barcelona, Valencia, Haina (Rio Haina), Cartagena, Callao, Iquique, San Antonio, Antofagasta, Valencia, Salerno, Livorno, Vado Ligure, Barcelona
CSAV SHIPPING	CSAV AGENCIA MARITIMA	Barcelona, Valencia, Haina (Rio Haina), Cartagena, Callao, Iquique, San Antonio, Antofagasta, Valencia, Salerno, Livorno, Vado Ligure, Barcelona
MARFRET MARSEILLE	AG. MARITIMA ESPAÑOLA EVGE	Barcelona, Marella, Livorno, Genova, Tanger Med, Fort de France, Base Terre, Ponte à Pitre, Rio Haina, La Guaira-Caracas, Manzanillo, Cartagena, Puerto Cabello, Point a Pitre, Algeciras, Barcelona
CMA - CGM	CMA CGM IBERICA, S.A.	Barcelona, Marella, Livorno, Genova, Tanger Med, Fort de France, Base Terre, Ponte à Pitre, Rio Haina, La Guaira-Caracas, Manzanillo, Cartagena, Puerto Cabello, Point a Pitre, Algeciras, Barcelona
<b>Sudamérica (Pacífico)</b>		
CCNI CIA. CHILENA DE NAV. INTERN	AGUNSA EUROPA, S.A.	Barcelona, Valencia, Haina (Rio Haina), Cartagena, Callao, Iquique, San Antonio, Antofagasta, Valencia, Salerno, Livorno, Vado Ligure, Barcelona
CSAV SHIPPING	CSAV AGENCIA MARITIMA	Barcelona, Valencia, Haina (Rio Haina), Cartagena, Callao, Iquique, San Antonio, Antofagasta, Valencia, Salerno, Livorno, Vado Ligure, Barcelona
<b>Africa Occidental</b>		
MAERSK LINE A.P. MOLLER	INTRAMEDITERRANEO	Barcelona, Fos, Algeciras, Tanger Med, Malaga, Setubal, Valencia, Alicante, Fos Sur Mer, Livorno, Genova, Goia Tauro, Suez, Salalah, Jebel Ali, Colombo, Tanjung Pelapas, Hong Kong, Kaosiung, Xiamen, Ningbo, Shanghai, Yantian, Yokohama, Nagoya, Shimizu
NAVALE DELMAS	MACANDREWS S.A.	Barcelona, Marsella, Marsaxlokk, Napoles, Livorno, Genova, Valencia, Tanger Med, Cotonou, Lome, Tema, Takoradi, Abidjan, Barcelona
IGNAZIO MESSINA AND CO., SPA	WECO AGENCIA MARÍTIMA	Barcelona, Castellon, Dakar, Conakry, Abidjan, Douala, Cotonou, Tema, Lome, Takoradi, Lagos, San Pedro, Dakar, Castellon, Genova, Marsella, Barcelona
MEDITERRANEAN SHIPP. CO	MEDITERRANEAN SHIPP. CO.	Barcelona, Valencia, Bejaia, Oran, Tunis, Misurata, Trípoli, Pireus, Thessaloniki, Beirut, Mersin, Pireo, Beirut, Mersin, Istambul, Izmir, Gemlik, Thessaloniki, Jeddah, Jebel Ali, Dubai, Singapur, Chiwan, Hong Kong, Dalian, Xingang (Tanggu), Shanghai, Bus
<b>Golfo de México (México y EUA)</b>		
HAPAG-LLOYD, AG.	HAPAG-LLOYD SPAIN, S.L.	Barcelona, Port Everglades, Miami, Veracruz, Altamira, Houston, New Orleans, San Juan de P. Rico, Miami, Goia Tauro, Livorno, Genova
HAPAG-LLOYD, AG.	HAPAG-LLOYD SPAIN, S.L.	Barcelona, Valencia, Cartagena, Manzanillo, Los Angeles, Oakland, Vancouver, Portland, Manzanillo, Puerto Quetzal, Caucedo, Valencia, Cagliari, Livorno, Genova, Fos, Barcelona
HAMBURG SUD	TRANSITAINER, S.A.	Barcelona, Valencia, Halifax, Veracruz, Altamira, La Habana, Santo Tomás de Castilla, Rio Haina, Barcelona
MEDITERRANEAN SHIPP. CO	MEDITERRANEAN SHIPP. CO.	Barcelona, Valencia, Bejaia, Oran, Tunis, Misurata, Trípoli, Pireus, Thessaloniki, Beirut, Mersin, Pireo, Beirut, Mersin, Istambul, Izmir, Gemlik, Thessaloniki, Jeddah, Jebel Ali, Dubai, Singapur, Chiwan, Hong Kong, Dalian, Xingang (Tanggu), Shanghai, Bus
<b>Sudeste Asiático</b>		
COSCO CONTAINER LINE (COSCON)	COSCO IBERIA SHIP. AGENCY	Shanghai, Ningbo, Shekou, Hong Kong, Singapore, Port Kelang, Napoles, Genova, Fos, Barcelona, Valencia, Shanghai
MALAYSIAN INTER.SHIP.CORP.	DEEP SEA SHIPPING, S.A.	Barcelona, Valencia, Fos, Damietta, Jeddah, Singapur, Hong Kong, Busan, Sanghai, Ningbo, Chiwan, Shekou, Port Kelang



Armador	Consignatario	Puertos
ORIENT OVERSEAS CONT. LINE	TRANSITAINER S.A.	Barcelona, Valencia. Fos, Damietta, Jeddah, Singapur, Hong Kong, Busan, Shanghai, Ningbo, Chiwan, Shekou, Port Kelang
HAPAG-LLOYD, AG.	HAPAG- LLOYD SPAIN, S.L.	Barcelona, Valencia. Fos, Damietta, Jeddah, Singapur, Hong Kong, Busan, Shanghai, Ningbo, Chiwan, Shekou, Port Kelang
NIPPON YUSEN KAISHA	COMBALIA SAGRERA	Barcelona, Valencia. Fos, Damietta, Jeddah, Singapur, Hong Kong, Busan, Shanghai, Ningbo, Chiwan, Shekou, Port Kelang
ORIENT OVERSEAS CONT. LINE	ORIENT OVERSEAS CONTAINER LINE	Barcelona, Valencia. Fos, Damietta, Jeddah, Singapur, Hong Kong, Busan, Shanghai, Ningbo, Chiwan, Shekou, Port Kelang
MITSUI OSK LINE	TRANSCOMA	Barcelona, Valencia. Fos, Damietta, Jeddah, Singapur, Hong Kong, Busan, Shanghai, Ningbo, Chiwan, Shekou, Port Kelang
HYUNDAI MARINE MERCHANT	MARITIMA DAVILA BARCELONA, S.A.	Barcelona, Valencia. Fos, Damietta, Jeddah, Singapur, Hong Kong, Busan, Shanghai, Ningbo, Chiwan, Shekou, Port Kelang
CMA - CGM	CMA CGM IBERICA, S.A.	Barcelona, Fos, Genova, Napoles, Marsaxlokk, Damietta, Djibouti, Khor Al Fakkan, Port Kelang, Chiwan, Nagoya, Yokohama, Kobe, Hong Kong, Pusan, Gwangyang, Shanghai, Ningbo, Xiamen, Hong Kong, Chiwan, Port Kelang, Beirut, Marsaxlokk, Valencia, Barcelona
MAERSK LINE A.P. MOLLER	INTRAMEDITERRANEO	Barcelona, Fos, Algeciras, Tanger Med, Malaga, Setubal, Valencia, Alicante, Fos Sur Mer, Livorno, Genova, Goia Tauro, Suez, Salalah, Jebel Ali, Colombo, Tanjung Pelapas, Hong Kong, Kaosiung, Xiamen, Ningbo, Shanghai, Yantian, Yokohama, Nagoya, Shimizu
NISSAN MOTOR CAR CARRIER CO. LT	MARMEDSA	Barcelona, Jokohama, Kobe, Kanda, Kawasaki, Setubal, Dublin, Newcastle, Amsterdam, Bremerhaven, Le Havre, Jeddah, Muscat, Dubai, Kuwait, Bahrein, Abu Dhabi, Singapore, Keelung
HOEGH UGLAND AUTOLINERS S/A	MARMEDSA	Barcelona, Jokohama, Kobe, Kanda, Kawasaki, Setubal, Dublin, Newcastle, Amsterdam, Bremerhaven, Le Havre, Jeddah, Muscat, Dubai, Kuwait, Bahrein, Abu Dhabi, Singapore, Keelung
EVERGREEN LINE	EVERGREEN SHIPPING SPAIN, S.L.	Barcelona, Valencia, Taranto, Colombo, Tanjung Pelepas, Qingdao, Yantian, Hong Kong, Kaohsiung, Ningbo, Shanghai, Hong Kong, Yanyian, Tanjung Pelepas, Colombo, Suez, Ashdod, Alexandria, Taranto, Genova, Barcelona
MITSUI OSK LINE	TRANSCOMA	Barcelona, Valencia, Argel, Lisboa, Setubal, Santander, Amberes, Rotterdam, Bremerhaven, Bristol, Pireo, Livorno, Jeddah, Singapur, Jokohama, Toyohashi, Kobe, Hiroshima, Nakanoseki, Nagoya, Yokkaichi
NIPPON YUSEN KAISHA	CIAL. COMBALIA SAGRERA	Nagoya, Singapur, Laem Chabang, Nhava Sheva, Pireo, Goia Tauro, Savona, Livorno, Barcelona, Argel, Gibraltar, Bristol, Bremerhaven, Zeebrugge, Amberes, Southampton, Savona, Jeddah, Abu Dhabi, Dubai, Qatar, Kuwait, Nagoya
MEDITERRANEAN SHIPP. CO	MEDITERRANEAN SHIPP. CO.	Barcelona, Valencia, Bejaia, Oran, Tunis, Misurata, Tripoli, Pireus, Thessaloniki, Beirut, Mersin, Pireo, Beirut, Mersin, Istanbul, Izmir, Gemlik, Thessaloniki, Jeddah, Jebel Ali, Dubai, Singapur, Chiwan, Hong Kong, Dalian, Xingang (Tanggu), Shanghai, Bus
CHINA SHIPPING CONTAINER LINES	CHINA SHIPPING (SPAIN) AGENCY	Barcelona, Felixstowe, Hamburgo, Antwerpen, Port Kelang, Nansha, Ningbo, Shanghai, Yantian, Hong Kong, Chiwan, Port Kelang, Barcelona
HANJIN SHIPPING CO LTD	HANJIN SPAIN, S.A.	Barcelona, Singapur, Hong Kong, Xingang, Busan, Shanghai, Ningbo, Singapur, Barcelona
ISLAMIC REPUBLIC OF IRAN (IRISL)	A.M. SEA SPAIN, S.A.	Malta, Misurata, Tripoli, Benghazi, Jeddah, Dubai, Bandar Abbas, Aqaba, Port Sudan, Sharjah, Abu Dhabi, Muscat, Bahrain, Kuwait, Doha, Damman, Umm Qasr, Khorramshahr, Bandar Khomeini, Bushehr, Karachi, Mundra, Nhava Sheva, Shanghai, Ningbo, Chiwan, Laem C
<b>Europa (Atlántico)</b>		
FRESCO ESF LIMITED	INTRAMEDITERRANEO	Barcelona, Hamburgo, Rotterdam
UNITED EUROP. CAR CARR	AGENCIA MARITIMA CONDEMINAS	Barcelona, Vigo, Sheermes, Zeebrugge, Southamton, Vigo, Málaga, Livorno, Pireo, Derince, Gemlik, Barcelona
NORASIA SHIPPING LINE	CSAV AGENCIA MARITIMA	Jebel Ali, Karachi, Mundra, Nhava Sheva, Port Said, Barcelona, Rotterdam, Hamburgo, Felixstowe

Armador	Consignatario	Puertos
MAERSK LINE A.P. MOLLER	INTRAMEDITERRANEO	Barcelona, Fos, Algeciras, Tanger Med, Malaga, Setubal, Valencia, Alicante, Fos Sur Mer, Livorno, Genova, Goia Tauro, Suez, Salalah, Jebel Ali, Colombo, Tanjung Pelapas, Hong Kong, Kaosiung, Xiamen, Ningbo, Shanghai, Yantian, Yokohama, Nagoya, Shimizu
NISSAN MOTOR CAR CARRIER CO. LT	MARMEDSA	Barcelona, Jokohama, Kobe, Kanda, Kawasaki, Setubal, Dublin, Newcastle, Amsterdam, Bremerhaven, Le Havre, Jeddah, Muscat, Dubai, Kuwait, Bahrein, Abu Dhabi, Singapore, Keelung
HOEGH UGLAND AUTOLINERS S/A	MARMEDSA	Barcelona, Jokohama, Kobe, Kanda, Kawasaki, Setubal, Dublin, Newcastle, Amsterdam, Bremerhaven, Le Havre, Jeddah, Muscat, Dubai, Kuwait, Bahrein, Abu Dhabi, Singapore, Keelung
K LINE	BERGE MARITIMA, S.A.	Ashdod, Livorno, Barcelona, Zeebrugge, Southampton, Altamira, Veracruz, Galveston, Jacksonville, Baltimore, Newark
K LINE	A.M. CONDEMINAS	Ashdod, Livorno, Barcelona, Zeebrugge, Southampton, Altamira, Veracruz, Galveston, Jacksonville, Baltimore, Newark
WALLENIUS WILHEMSEN	AG. MARITIMA ESPAÑOLA EVGE	Bremerhaven, Southampton, Antwerp, Barcelona, Baltimore, Charleston, Beaumont, Napoli, Haifa, Izmir, Burgas, Aqaba, Jeddah, Port Qabas, Abu Dhabi, Dubai, Bahrain, Doha, Damman, Kuwait
EUKOR CAR CARRIERS INC.	BERGE MARITIMA, S.A.	Bremerhaven, Southampton, Antwerp, Barcelona, Baltimore, Charleston, Beaumont, Napoli, Haifa, Izmir, Burgas, Aqaba, Jeddah, Port Qabas, Abu Dhabi, Dubai, Bahrain, Doha, Damman, Kuwait
MITSUI OSK LINE	TRANSCOMA	Barcelona, Valencia, Argel, Lisboa, Setubal, Santander, Amberes, Rotterdam, Bremerhaven, Bristol, Pireo, Livorno, Jeddah, Singapur, Jokohama, Toyohashi, Kobe, Hiroshima, Nakanoseki, Nagoya, Yokkaichi
MITSUI OSK LINE	TRANSCOMA	Derince, Barcelona, Argel, Santander, Dublin, Zeebrugge, Amsterdam, Rotterdam, Newcastle, Southampton, Le Havre, Vigo, Tarragona, Barcelona, Livorno, Pireo, Derince
FLOTA SUARDIAZ	VAPORES SUARDIAZ MEDITERRANEO	Barcelona, Tarragona, Sheerness, Tynev, Vlissingen, Zeebrugge, Vigo, Málaga, Barcelona
NIPPON YUSEN KAISHA	CIAL COMBALIA SAGRERA	Nagoya, Singapur, Laem Chabang, Nhava Sheva, Pireo, Goia Tauro, Savona, Livorno, Barcelona, Argel, Gibraltar, Bristol, Bremerhaven, Zeebrugge, Amberes, Southampton, Savona, Jeddah, Abu Dhabi, Dubai, Qatar, Kuwait, Nagoya
SHIPPING INDIA CORP. LTD	A.M. CONDEMINAS	Colombo, Nhava Sheva, Suez, Port Said, Barcelona, Felixstowe, Hamburgo, Rotterdam, Genova, Colombo
YANG MING LINE	CATALANA DEL MAR, S.A.	Colombo, Nhava Sheva, Suez, Port Said, Barcelona, Felixstowe, Hamburgo, Rotterdam, Genova, Colombo
K LINE	BERGE MARITIMA, S.A.	Colombo, Nhava Sheva, Suez, Port Said, Barcelona, Felixstowe, Hamburgo, Rotterdam, Genova, Colombo
MALAYSIAN INTER.SHIP.CORP.	MILS-MEDITERRANEAN INT. LOGIT.	Colombo, Nhava Sheva, Suez, Port Said, Barcelona, Felixstowe, Hamburgo, Rotterdam, Genova, Colombo
CORUS SHIPPING	A. PEREZ Y CIA	Swansea, NewPort, Mostyn, Sagunto, Barcelona
TURKON CONTAINER	MARITIMA DAVILA, S.A.	Barcelona, Marsella, Genova, Istanbul, Gemlik, Istanbul, Izmir, Barcelona, Felixstowe, Hamburgo, Antwerpen, Rotterdam, Barcelona
X-PRESS CONTAINER LINE (UK) LTD	A. PEREZ Y CIA	Barcelona, Ibiza, Tarragona, Palermo, Salerno, Napoli, Genova, Valencia, tanger, La Coruña, Vigo, Leixoes, Lisboa, Algeciras, Tarragona, Barcelona
THYSSEN KRUPP STAHL	A.M. SEA SPAIN, S.A.	Barcelona, Duisborg, Rotterdam, Sagunto
<b>Mar Rojo</b>		
MAERSK LINE A.P. MOLLER	INTRAMEDITERRANEO	Barcelona, Fos, Algeciras, Tanger Med, Malaga, Setubal, Valencia, Alicante, Fos Sur Mer, Livorno, Genova, Goia Tauro, Suez, Salalah, Jebel Ali, Colombo, Tanjung Pelapas, Hong Kong, Kaosiung, Xiamen, Ningbo, Shanghai, Yantian, Yokohama, Nagoya, Shimizu
NISSAN MOTOR CAR CARRIER CO. LT	MARMEDSA	Barcelona, Jokohama, Kobe, Kanda, Kawasaki, Setubal, Dublin, Newcastle, Amsterdam, Bremerhaven, Le Havre, Jeddah, Muscat, Dubai, Kuwait, Bahrein, Abu Dhabi, Singapore, Keelung
HOEGH UGLAND AUTOLINERS S/A	MARMEDSA	Barcelona, Jokohama, Kobe, Kanda, Kawasaki, Setubal, Dublin, Newcastle, Amsterdam, Bremerhaven, Le Havre, Jeddah, Muscat, Dubai, Kuwait, Bahrein, Abu Dhabi, Singapore, Keelung

Armador	Consignatario	Puertos
EVERGREEN LINE	EVERGREEN SHIPPING SPAIN, S.L.	Barcelona, Valencia, Taranto, Colombo, Tanjong Pelepas, Qingdao, Yantian, Hong Kong, Kaohsiung, Ningbo, Shanghai, Hong Kong, Yanyian, Tanjong Pelepas, Colombo, Suez, Ashdod, Alexandria, Taranto, Genova, Barcelona
WALLENUS WILHEMSEN	AG. MARITIMA ESPAÑOLA EVGE	Bremerhaven, Southampton, Antwerp, Barcelona, Baltimore, Charleston, Beaumont, Napoli, Haifa, Izmir, Burgas, Aqaba, Jeddah, Port Qabas, Abu Dhabi, Dubai, Bahrain, Doha, Damman, Kuwait
EUKOR CAR CARRIERS INC.	BERGE MARITIMA, S.A.	Bremerhaven, Southampton, Antwerp, Barcelona, Baltimore, Charleston, Beaumont, Napoli, Haifa, Izmir, Burgas, Aqaba, Jeddah, Port Qabas, Abu Dhabi, Dubai, Bahrain, Doha, Damman, Kuwait
NIPPON YUSEN KAISHA	CIAL COMBALIA SAGRERA	Nagoya, Singapur, Laem Chabang, Nhava Sheva, Pireo, Goia Tauro, Savona, Livorno, Barcelona, Argel, Gibraltar, Bristol, Bremerhaven, Zeebrugge, Amberes, Southampton, Savona, Jeddah, Abu Dhabi, Dubai, Qatar, Kuwait, Nagoya
ISLAMIC REPUBLIC OF IRAN (IRISL)	A.M. SEA SPAIN, S.A.	Malta, Misurata, Tripoli, Benghazi, Jeddah, Dubai, Bandar Abbas, Aqaba, Port Sudan, Sharjah, Abu Dhabi, Muscat, Bahrain, Kuwait, Doha, Damman, Umm Qasr, Khorramshahr, Bandar Khomeini, Bushehr, Karachi, Mundra, Nhava Sheva, Shanghai, Ningbo, Chiwan, Laem C
<b>Golfo Pérsico/Mar Árabe</b>		
NORASIA SHIPPING LINE	CSAV AGENCIA MARITIMA	Jebel Ali, Karachi, Mundra, Nhava Sheva, Port Said, Barcelona, Rotterdam, Hamburgo, Felixstowe
MAERSK LINE A.P. MOLLER	INTRAMEDITERRANEO	Barcelona, Fos, Algeciras, Tanger Med, Malaga, Setubal, Valencia, Alicante, Fos Sur Mer, Livorno, Genova, Goia Tauro, Suez, Salalah, Jebel Ali, Colombo, Tanjong Pelapas, Hong Kong, Kaohsiung, Xiamen, Ningbo, Shanghai, Yantian, Yokohama, Nagoya, Shimizu
NISSAN MOTOR CAR CARRIER CO. LT	MARMEDSA	Barcelona, Jokohama, Kobe, Kanda, Kawasaki, Setubal, Dublin, Newcastle, Amsterdam, Bremerhaven, Le Havre, Jeddah, Muscat, Dubai, Kuwait, Bahrein, Abu Dhabi, Singapore, Keelung
HOEGH UGLAND AUTOLINERS S/A	MARMEDSA	Barcelona, Jokohama, Kobe, Kanda, Kawasaki, Setubal, Dublin, Newcastle, Amsterdam, Bremerhaven, Le Havre, Jeddah, Muscat, Dubai, Kuwait, Bahrein, Abu Dhabi, Singapore, Keelung
EVERGREEN LINE	EVERGREEN SHIPPING SPAIN, S.L.	Taranto, Sued, Colombo, Tanjong Pelepas, Yantian, Hong Kong, Kaohsiung, Ningbo, Shanghai, Osaka, Tokyo, Barcelona
WALLENUS WILHEMSEN	AG. MARITIMA ESPAÑOLA EVGE	Bremerhaven, Southampton, Antwerp, Barcelona, Baltimore, Charleston, Beaumont, Napoli, Haifa, Izmir, Burgas, Aqaba, Jeddah, Port Qabas, Abu Dhabi, Dubai, Bahrain, Doha, Damman, Kuwait
EUKOR CAR CARRIERS INC.	BERGE MARITIMA, S.A.	Bremerhaven, Southampton, Antwerp, Barcelona, Baltimore, Charleston, Beaumont, Napoli, Haifa, Izmir, Burgas, Aqaba, Jeddah, Port Qabas, Abu Dhabi, Dubai, Bahrain, Doha, Damman, Kuwait
NIPPON YUSEN KAISHA	CIAL COMBALIA SAGRERA	Nagoya, Singapur, Laem Chabang, Nhava Sheva, Pireo, Goia Tauro, Savona, Livorno, Barcelona, Argel, Gibraltar, Bristol, Bremerhaven, Zeebrugge, Amberes, Southampton, Savona, Jeddah, Abu Dhabi, Dubai, Qatar, Kuwait, Nagoya
MEDITERRANEAN SHIPP. CO	MEDITERRANEAN SHIPP. CO.	Barcelona, Valencia, Bejaia, Oran, Tunis, Misurata, Trípoli, Pireus, Thessaloniki, Beirut, Mersin, Pireo, Beirut, Mersin, Istanbul, Izmir, Gemlik, Thessaloniki, Jeddah, Jebel Ali, Dubai, Singapur, Chiwan, Hong Kong, Dalian, Xingang (Tanggu), Shanghai, Bus
ISLAMIC REPUBLIC OF IRAN (IRISL)	A.M. SEA SPAIN, S.A.	Malta, Misurata, Tripoli, Benghazi, Jeddah, Dubai, Bandar Abbas, Aqaba, Port Sudan, Sharjah, Abu Dhabi, Muscat, Bahrain, Kuwait, Doha, Damman, Umm Qasr, Khorramshahr, Bandar Khomeini, Bushehr, Karachi, Mundra, Nhava Sheva, Shanghai, Ningbo, Chiwan, Laem C
<b>Centro América y Caribe</b>		
HAPAG-LLOYD, AG.	HAPAG-LLOYD SPAIN, S.L.	Barcelona, Valencia, Cartagena, Manzanillo, Long Beach, Oakland, Vancouver, Portland, Manzanillo, Puerto Quetzal, Caucedo, Goia Tauro, Livorno, Genova, Fos, Barcelona
K LINE	BERGE MARITIMA, S.A.	Ashdod, Livorno, Barcelona, Zeebrugge, Southampton, Altamira, Veracruz, Galveston, Jacksonville, Baltimore, Newark

Armador	Consignatario	Puertos
K LINE	A.M. CONDEMINAS	Ashdod, Livorno, Barcelona, Zeebrugge, Southampton, Altamira, Veracruz, Galveston, Jacksonville, Baltimore, Newark
HAMBURG SUD	TRANSITAINER, S.A.	Barcelona, Valencia, Halifax, Veracruz, Altamira, La Habana, Santo Tomás de Castilla, Rio Haina, Barcelona
MEDITERRANEAN SHIPP. CO	MEDITERRANEAN SHIPP. CO.	Barcelona, Valencia, Bejaia, Oran, Tunis, Misurata, Trípoli, Pireus, Thessaloniki, Beirut, Mersin, Pireo, Beirut, Mersin, Istanbul, Izmir, Gemlik, Thessaloniki, Jeddah, Jebel Ali, Dubai, Singapur, Chiwan, Hong Kong, Dalian, Xingang (Tanggu), Shanghai, Bus
MARFRET MARSEILLE	AG. MARITIMA ESPAÑOLA EVGE	Algeciras, Valencia, Sete, Genova, Livorno, Barcelona, Algeciras, Fort de France, Base Terre, Ponte à Pitre, San Juan, Rio Haina, Manzanillo, Cartagena, Puerto Cabello, La Guaira
CMA - CGM	CMA - CGM IBERICA, S.A.	Algeciras, Valencia, Sete, Genova, Livorno, Barcelona, Algeciras, Fort de France, Base Terre, Ponte à Pitre, San Juan, Rio Haina, Manzanillo, Cartagena, Puerto Cabello, La Guaira
MELFI MARINE CORP. S.A.	PEREZ Y CIA.	Barcelona, Valencia, Halifax, Habana, Napoles, Livorno, Barcelona
<b>Canadá (Atlántico) y Grandes Lagos</b>		
HAPAG-LLOYD, AG.	HAPAG-LLOYD SPAIN, S.L.	Barcelona, Valencia, Cartagena, Manzanillo, Los Angeles, Oakland, Vancouver, Portland, Manzanillo, Puerto Quetzal, Caucedo, Valencia, Cagliari, Livorno, Genova, Fos, Barcelona
HAMBURG SUD	TRANSITAINER, S.A.	Barcelona, Valencia, Halifax, Veracruz, Altamira, La Habana, Santo Tomás de Castilla, Rio Haina, Barcelona
MELFI MARINE CORP. S.A.	PEREZ Y CIA.	Barcelona, Valencia, Halifax, Habana, Napoles, Livorno, Barcelona
<b>Africa del Sur y del Este/ Oceano Índico</b>		
MEDITERRANEAN SHIPP. CO	MEDITERRANEAN SHIPP. CO.	Barcelona, Valencia, Bejaia, Oran, Tunis, Misurata, Trípoli, Pireus, Thessaloniki, Beirut, Mersin, Pireo, Beirut, Mersin, Istanbul, Izmir, Gemlik, Thessaloniki, Jeddah, Jebel Ali, Dubai, Singapur, Chiwan, Hong Kong, Dalian, Xingang (Tanggu), Shanghai, Bus
<b>Pakistan/India/Sri Lanka/Bangladesh</b>		
NORASIA SHIPPING LINE	CSAV AGENCIA MARITIMA	Jebel Ali, Karachi, Mundra, Nhava Sheva, Port Said, Barcelona, Rotterdam, Hamburgo, Felixstowe
UNITED ARAB SHIPPING COMPANY	ROCA NEPTUNE, S.A.	Barcelona, Valencia, New York City, Norfolk, Savannah, Valencia, Genova, Port Said, Jeddah, Khorfakkan, Jebel Ali, Muhammad Bin Qasim, Karachi, Nava Sheva, Jeddah, Port Said, Cagliari, La Spezia, Genova, Fos Sur Mer, Barcelona
EVERGREEN LINE	EVERGREEN SHIPPING SPAIN, S.L.	Barcelona, Valencia, Taranto, Colombo, Tanjung Pelepas, Qingdao, Yantian, Hong Kong, Kaohsiung, Ningbo, Shanghai, Hong Kong, Yanyan, Tanjung Pelepas, Colombo, Suez, Ashdod, Alexandria, Taranto, Genova, Barcelona
NIPPON YUSEN KAISHA	CIAL COMBALIA SAGRERA	Nagoya, Singapur, Laem Chabang, Nhava Sheva, Pireo, Goia Tauro, Savona, Livorno, Barcelona, Argel, Gibraltar, Bristol, Bremerhaven, Zeebrugge, Amberes, Southampton, Savona, Jeddah, Abu Dhabi, Dubai, Qatar, Kuwait, Nagoya
SHIPPING INDIA CORP. LTD	A.M. CONDEMINAS	Colombo, Nhava Sheva, Suez, Port Said, Barcelona, Felixstowe, Hamburgo, Rotterdam, Genova, Colombo
ISLAMIC REPUBLIC OF IRAN (IRISL)	A.M. SEA SPAIN, S.A.	Malta, Misurata, Trípoli, Benghazi, Jeddah, Dubai, Bandar Abbas, Aqaba, Port Sudan, Sharjah, Abu Dhabi, Muscat, Bahrain, Kuwait, Doha, Damman, Umm Qasr, Khorramshahr, Bandar Khomeini, Bushehr, Karachi, Mundra, Nhava Sheva, Shanghai, Ningbo, Chiwan, Laem C

## 7.2. Áreas geográficas

Armador	Consignatario	Áreas geográficas																			PUERTOS
		1	2	3	4	5	6	7	8	9	10	11	12	13	14	15	16	17	18	19	
COSCO CONTAINER LINE (COSCON)	COSCO IBERIA SHIP. AGENCY	*				*															Shanghai, Ningbo, Shekou, Hong Kong, Singapore, Port Kelang, Napoles, Genova, Fos, Barcelona, Valencia, Shanghai
FLOTA SUARDIAZ	VAPORES SUARDIAZ	*																			Barcelona, Las Palmas, Tenerife, Lanzarote, Sagunto, Valencia, Tarragona
HAPAG-LLOYD, AG.	HAPAG-LLOYD SPAIN, S.L.	*	*						*												Barcelona, Port Everglades, Miami, Veracruz, Altamira, Houston, New Orleans, San Juan de P. Rico, Miami, Goia Touro, Livorno, Genova
FRESCO ESF LIMITED	INTRAMEDITERRANEO									*											Barcelona, Hamburgo, Rotterdam
NAVIBULGARE/Navig. Mrtme Bulgaria.	AG.MARITIMA SEA SPAIN	*	*																		Barcelona, Marsella, Genova, Istanbul, Izmir, Beyrut, Ambarli, Mersin
MALAYSIAN INTER.SHIP.CORP.	DEEP SEA SHIPPING S.L.	*	*			*				*											Barcelona, Valencia, Fos, Damietta, Jeddah, Singapur, Hong Kong, Busan, Sanghai, Ningbo, Chiwan, Shekou, Port Kelang
ORIENT OVERSEAS CONT. LINE	TRANSITAINER, S.A.	*	*			*				*											Barcelona, Valencia, Fos, Damietta, Jeddah, Singapur, Hong Kong, Busan, Sanghai, Ningbo, Chiwan, Shekou, Port Kelang
HAPAG-LLOYD, AG.	HAPAG- LLOYD SPAIN, S.L.	*	*			*				*											Barcelona, Valencia, Fos, Damietta, Jeddah, Singapur, Hong Kong, Busan, Sanghai, Ningbo, Chiwan, Shekou, Port Kelang
NIPPON YUSEN KAISHA	COMBALIA SAGRERA	*	*			*				*											Barcelona, Valencia, Fos, Damietta, Jeddah, Singapur, Hong Kong, Busan, Sanghai, Ningbo, Chiwan, Shekou, Port Kelang
ORIENT OVERSEAS CONT. LINE	ORIENT OVERSEAS CONTAINER LINE(SPAIN)	*	*			*				*											Barcelona, Valencia, Fos, Damietta, Jeddah, Singapur, Hong Kong, Busan, Sanghai, Ningbo, Chiwan, Shekou, Port Kelang
mitsui OSK LINE	TRANSCOMA	*	*			*				*											Barcelona, Valencia, Fos, Damietta, Jeddah, Singapur, Hong Kong, Busan, Sanghai, Ningbo, Chiwan, Shekou, Port Kelang
HYUNDAI MARINE MERCHANT	MARITIMA DAVILA BARCELONA, S.A.	*	*			*				*											Barcelona, Valencia, Fos, Damietta, Jeddah, Singapur, Hong Kong, Busan, Sanghai, Ningbo, Chiwan, Shekou, Port Kelang
CNAM GROUP SPA	TRANSCOMA					*															Barcelona, Argel, Oran, Skikda, Annaba, Bejaia, Marsella, Valencia, Alicante, Castellón, Barcelona
GRANDI NAVI VELOCI, S.P.A.	CIA. TRASMEDITERRANEA					*															Barcelona, Tänger, Barcelona
CMA - CGM	CMA CGM IBERICA, S.A.	*	*			*				*											Barcelona, Fos, Genova, Napoles, Marsaxlokk, Damietta, Djibouti, Khor Al Fakkan, Port Kelang, Chiwan, Nagoya, Yokohama, Kobe, Hong Kong, Pusan, Gwangyang, Shanghai, Ningbo, Xiamen, Hong Kong, Chiwan, Port Kelang, Beirut, Marsaxlokk, Valencia, Barcelona
NORASIA SHIPPING LINE	CSAV AGENCIA MARITIMA					*				*		*								*	Jebel Ali, Karachi, Mundra, Nhava Sheva, Port Said, Barcelona, Rotterdam, Hamburgo, Felixstowe
MAERSK LINE A.P. MOLLER	MARMEDSA	*				*	*		*	*	*	*	*	*	*	*					Barcelona, Fos, Algeciras, Tanger Med, Malaga, Setubal, Valencia, Alicante, Fos Sur Mer, Livorno, Genova, Goia Touro, Suez, Salalah, Jebel Ali, Colombo, Tanjung Pelapas, Hong Kong, Kaosung, Xiamen, Ningbo, Shanghai, Yantian, Yokohama, Nagoya, Shimizu
HAPAG-LLOYD, AG.	HAPAG-LLOYD SPAIN, S.L.	*		*						*					*	*					Barcelona, Valencia, Cartagena, Manzanillo, Los Angeles, Oakland, Vancouver, Portland, Manzanillo, Puerto Quetzal, Cauceado, Valencia, Cagliari, Livorno, Genova, Fos, Barcelona
NEPTUNE SHIPPING AGENCIES	NEPTUNE BARCELONA	*	*																		Barcelona, Koper, El Pireo, Derince, Buyukcukur, Ilychevsk, Livorno, Marsella, Valencia, Argel, Casablanca
FAST LINE c/o DEMLINE MANAG.	UNIVERSAL MARITIMA	*																			Barcelona, Castellon, Marsella, Limassol, Alexandria, Port Said, Beirut, Lattakia
UNITED ARAB SHIPPING COMPANY	ROCA NEPTUNE, S.A.	*	*	*																*	Barcelona, Valencia, New York City, Norfolk, Savannah, Valencia, Genova, Port Said, Jeddah, Khorfakkan, Jebel Ali, Muhammad Bin Qasim, Karachi, Nava Sheva, Jeddah, Port Said, Cagliari, La Spezia, Genova, Fos Sur Mer, Barcelona
HANJIN SHIPPING CO LTD	HANJIN SPAIN, S.A.	*	*	*																*	Barcelona, Valencia, New York City, Norfolk, Savannah, Valencia, Genova, Port Said, Jeddah, Khorfakkan, Jebel Ali, Muhammad Bin Qasim, Karachi, Nava Sheva, Jeddah, Port Said, Cagliari, La Spezia, Genova, Fos Sur Mer, Barcelona
NISSAN MOTOR CAR CARRIER CO. LT	MARMEDSA					*				*	*	*	*	*	*						Barcelona, Jokohama, Kobe, Kanda, Kawasaki, Setubal, Dublin, Newcastle, Amsterdam, Bremerhaven, Le Havre, Jeddah, Muscat, Dubai, Kuwait, Bahrein, Abu Dhabi, Singapore, Keelung
HOEGH UGLAND AUTOLINERS S/A	MARMEDSA					*				*	*	*	*	*	*						Barcelona, Jokohama, Kobe, Kanda, Kawasaki, Setubal, Dublin, Newcastle, Amsterdam, Bremerhaven, Le Havre, Jeddah, Muscat, Dubai, Kuwait, Bahrein, Abu Dhabi, Singapore, Keelung
BORCHARD LINES LTD.	MARMEDSA	*	*																		Barcelona, Marsella, Genova, Salerno, Ashdod, Haifa, Alexandria, Limassol, Pireo, Estambul, Izmir
WEC LINES B.V	WEC LINES ESPAÑA, S.L.U.					*															Barcelona, Valencia, Casablanca
EVERGREEN LINE	EVERGREEN SHIPPING SPAIN, S.L.							*		*	*	*	*	*	*					*	Barcelona, Valencia, Taranto, Colombo, Tanjung Pelapas, Qingdao, Yantian, Hong Kong, Kaosung, Ningbo, Shanghai, Hong Kong, Yantian, Tanjung Pelapas, Colombo, Suez, Ashdod, Alexandria, Taranto, Genova, Barcelona
AFRICA CONTAINER LINES	A.M. SEA SPAIN, S.A.	*				*															Barcelona, Sagunto, Bejaia, Argel, Fos sur Mer, Barcelona
CIE.TUNISIEN.NAV.(COTUNAV)	ROMEU & CIA	*				*															Tunez, Barcelona, Tunez
COMANAV	SAMUEL M. BULL.S.A.	*				*															Casablanca, La Spezia, Barcelona, Casablanca.
NAVALE DELMAS	MACANDREWS S.A.	*								*											Barcelona, Marsella, Marsaxlokk, Napoles, Livorno, Genova, Valencia, Tanger Med, Cotonou, Lome, Tema, Takoradi, Abidjan, Barcelona
HAMBURG SUD	BERGE MARITIMA, S.A.	*				*				*											Barcelona, Tarragona, Vado Ligure, Marsaxlokk, Dakar, Rio de Janeiro, Santos, Paranagua, Buenos Aires, Montevideo, Rio Grande, Paranagua, Pecem, Valencia, Tarragona, Barcelona
ZIM INTEGRATED SHIPPING SERVICE	A. PEREZ Y CIA	*				*				*											Barcelona, Tarragona, Vado Ligure, Marsaxlokk, Dakar, Rio de Janeiro, Santos, Paranagua, Buenos Aires, Montevideo, Rio Grande, Paranagua, Pecem, Valencia, Tarragona, Barcelona
CIA LIBRA DE NAVEGAÇÃO	UNIVERSAL MARITIMA	*				*				*											Barcelona, Tarragona, Vado Ligure, Marsaxlokk, Dakar, Rio de Janeiro, Santos, Paranagua, Buenos Aires, Montevideo, Rio Grande, Paranagua, Pecem, Valencia, Tarragona, Barcelona
CMA - CGM	CMA CGM IBERICA, S.A.	*				*				*											Barcelona, Tarragona, Vado Ligure, Marsaxlokk, Dakar, Rio de Janeiro, Santos, Paranagua, Buenos Aires, Montevideo, Rio Grande, Paranagua, Pecem, Valencia, Tarragona, Barcelona

Armador	Consignatario	Áreas geográficas																		PUERTOS	
		1	2	3	4	5	6	7	8	9	10	11	12	13	14	15	16	17	18		19
IGNAZIO MESSINA AND CO., SPA	WECO AGENCIA MARÍTIMA	*									*										Barcelona, Castellon, Dakar, Conakry, Abidjan, Douala, Cotonou, Tema, Lome, Takoradi, Lagos, San Pedro, Dakar, Castellon, Genova, Marsella, Barcelona
MEDEX CONT. SERVICE LTD.	INTRAMEDITERRANEO	*	*	*																	Barcelona, Tunez, Malta, Goia Tauro, Valencia, Barcelona
K LINE	BERGE MARITIMA, S.A.	*	*	*							*	*	*								Ashdod, Pireo, Livorno, Civitavecchia, Barcelona, Zeebrugge, Southampton, Rio de Janeiro, Manzanillo, Altamira, Veracruz, Galveston, Jacksonville, Baltimore, Newark, Barcelona
K LINE	A.M. CONDEMINAS	*	*	*							*	*	*								Ashdod, Livorno, Barcelona, Zeebrugge, Southampton, Altamira, Veracruz, Galveston, Jacksonville, Baltimore, Newark
HAMBURG SUD	TRANSITAINER, S.A.	*									*						*	*			Barcelona, Valencia, Halifax, Veracruz, Altamira, La Habana, Santo Tomás de Castilla, Rio Haina, Barcelona
WALLENIUS WILHEMSEN	AG. MARITIMA ESPAÑOLA EVGE	*	*	*							*	*	*								Bremerhaven, Southampton, Antwerp, Barcelona, Baltimore, Charleston, Beaumont, Napoli, Haifa, Izmir, Burgas, Aqaba, Jeddah, Port Qabas, Abu Dhabi, Dubai, Bahrain, Doha, Damman, Kuwait
EUKOR CAR CARRIERS INC.	BERGE MARITIMA, S.A.	*	*	*							*	*	*								Bremerhaven, Southampton, Antwerp, Barcelona, Baltimore, Charleston, Beaumont, Napoli, Haifa, Izmir, Burgas, Aqaba, Jeddah, Port Qabas, Abu Dhabi, Dubai, Bahrain, Doha, Damman, Kuwait
MITSUMI OSK LINE	TRANSCOMA	*									*	*									Barcelona, Valencia, Argel, Lisboa, Setubal, Santander, Amberes, Rotterdam, Bremerhaven, Bristol, Pireo, Livorno, Jeddah, Singapur, Yokohama, Toyohashi, Kobe, Hiroshima, Nakanoseki, Nagoya, Yokkaichi
MITSUMI OSK LINE	TRANSCOMA	*									*										Derince, Barcelona, Argel, Santander, Dublin, Zeebrugge, Amsterdam, Rotterdam, Newcastle, Southampton, Le Havre, Vigo, Tarragona, Barcelona, Livorno, Pireo, Derince
FLOTA SUARDIAZ	VAPORES SUARDIAZ MEDITERRANEO, S.A.										*										Barcelona, Casablanca, Tarragona
FLOTA SUARDIAZ	VAPORES SUARDIAZ MEDITERRANEO, S.A.																				Barcelona, Tarragona, Sheerness, Tynev, Vlissingen, Zeebrugge, Vigo, Málaga, Barcelona
NIPPON YUSEN KAISHA	CIAL COMBALIA SAGRERA	*	*			*					*	*	*	*	*						Nagoya, Singapur, Laem Chabang, Nhava Sheva, Pireo, Goia Tauro, Savona, Livorno, Barcelona, Argel, Gibraltar, Bristol, Bremerhaven, Zeebrugge, Amberes, Southampton, Savona, Jeddah, Abu Dhabi, Dubai, Qatar, Kuwait, Nagoya
NAVIERA PINILLOS S.A.	NAVIERA PINILLOS	*																			Barcelona, Alicante, Castellón, Las Palmas, Arrecife, Tenerife, Santa Cruz de la Palma, Barcelona, Valencia, Bejaia, Oran, Tunis, Misurata, Tripoli, Pireus, Thessaloniki, Beirut, Mersin, Pireo, Beirut, Mersin, Istanbul, Izmir, Gemlik, Thessaloniki, Jeddah, Jebel Ali, Dubai, Singapur, Chiwan, Hong Kong, Dalian, Xingang (Tanggu), Shanghai, Bus
MEDITERRANEAN SHIPP. CO	MEDITERRANEAN SHIPP. CO.	*	*	*	*	*	*	*	*	*	*	*	*	*	*	*	*	*	*	*	Colombo, Nhava Sheva, Suez, Port Said, Barcelona, Felixstowe, Hamburgo, Rotterdam, Genova, Colombo
SHIPPING INDIA CORP. LTD	A.M. CONDEMINAS	*									*										Barcelona, Valencia, Casablanca, Genova, Barcelona
INT. MAR. TRANSPORT	VAPORES SUARDIAZ MEDITERRANEO, S.A.	*									*										Barcelona, Valencia, Casablanca, Genova, Barcelona
S.I.U.S DI NAVIGACIONE	AGENCIA MARITIMA CONDEMINAS	*									*										Barcelona, Valencia, Casablanca, Genova, Barcelona
CCNI CIA. CHILENA DE NAV. INTERN	AGUNSA EUROPA, S.A.	*									*	*									Barcelona, Valencia, Haina (Rio Haina), Cartagena, Callao, Iquique, San Antonio, Antofagasta, Valencia, Salerno, Livorno, Vado Ligure, Barcelona
CSAV SHIPPING	CSAV AGENCIA MARITIMA	*									*	*									Barcelona, Valencia, Haina (Rio Haina), Cartagena, Callao, Iquique, San Antonio, Antofagasta, Valencia, Salerno, Livorno, Vado Ligure, Barcelona
TURKON CONTAINER	MARITIMA DAVILA, S.A.	*	*								*										Barcelona, Marsella, Genova, Istanbul, Gemlik, Istanbul, Izmir, Barcelona, Felixstowe, Hamburgo, Antwerpen, Rotterdam, Barcelona
GRIMALDI GROUP NAPOLI	GRIMALDI LOGISTICA ESPAÑA	*	*								*										Barcelona, Valencia, Pireo, Limassol, Ashood, Gemlik, Fos sur Mer, Barcelona
CHINA SHIPPING CONTAINER LINES	CHINA SHIPPING (SPAIN) AGENCY	*									*										Barcelona, Genova, Napoli, Valencia, Barcelona
X-PRESS CONTAINER LINE (UK) LTD	A. PEREZ Y CIA	*	*			*					*										Barcelona, Ibiza, Tarragona, Palermo, Salerno, Napoli, Genova, Valencia, tanger, La Coruña, Vigo, Leixoes, Lisboa, Algeciras, Tarragona, Barcelona
MARFRET MARSEILLE	AG. MARITIMA ESPAÑOLA EVGE	*									*										Barcelona, Marella, Livorno, Genova, Tanger Med, Fort de France, Base Terre, Ponte à Pitre, Rio Haina, La Guaira-Caracas, Manzanillo, Cartagena, Puerto Cabello, Point a Pitre, Algeciras, Barcelona
CMA - CGM	CMA CGM IBERICA, S.A.	*									*										Barcelona, Marella, Livorno, Genova, Tanger Med, Fort de France, Base Terre, Ponte à Pitre, Rio Haina, La Guaira-Caracas, Manzanillo, Cartagena, Puerto Cabello, Point a Pitre, Algeciras, Barcelona
E.N.T.M.V.	ROMEU & CIA										*										Barcelona, Argel
ILVA S.P.A.	AMP SHIPPING SYSTEMS, S.L.	*	*								*										Thessaloniki, Taranto, Genova, Savona, Porto Nogaro, Barcelona
ILVA S.P.A.	INTRAMEDITERRANEO	*	*								*										Thessaloniki, Taranto, Genova, Savona, Porto Nogaro, Barcelona
CMA - CGM	CMA CGM IBERICA, S.A.	*									*										Barcelona, Marsella, Argel, Oran, Mostaganem, Bejaia, Skikda, Annaba, Rades/Tunis
EMES LINE SHIPPING	ARKAS SPAIN, S.A.	*									*										Barcelona, Pireo, Thessaloniki, Marport, Izmir, Haydarpasa, Barcelona
MELFI MARINE CORP. S.A.	PEREZ Y CIA.	*									*										Barcelona, Valencia, Halifax, Habana, Naples, Livorno, Barcelona
HANJIN SHIPPING CO LTD	HANJIN SPAIN, S.A.										*										Barcelona, Singapur, Hong Kong, Xingang, Busan, Shanghai, Ningbo, Singapur, Barcelona
ISLAMIC REPUBLIC OF IRAN (IRISL)	A.M. SEA SPAIN, S.A.	*				*	*				*	*	*								Malta, Misurata, Tripoli, Benghazi, Jeddah, Dubai, Bandar Abbas, Aqaba, Port Sudan, Sharjah, Abu Dhabi, Muscat, Bahrain, Kuwait, Doha, Damman, Umm Qasr, Khorramshahr, Bandar Khomeini, Bushehr, Karachi, Mundra, Nhava Sheva, Shanghai, Ningbo, Chiwan, Laem C
EMES LINE SHIPPING	ARKAS SPAIN, S.A.										*										Barcelona, Oran, Argel, Valencia, Castellón, Barcelona
EMES LINE SHIPPING	ARKAS SPAIN, S.A.										*										Barcelona, Valencia, Casablanca, Oran, Barcelona
EMES LINE SHIPPING	ARKAS SPAIN, S.A.					*	*				*										Barcelona, Alexandria, Beirut, Latakia, Barcelona
CIA. TRASMEDITERRANEA	CIA. TRASMEDITERRANEA	*									*										Barcelona, Maó
CIA. TRASMEDITERRANEA	CIA. TRASMEDITERRANEA	*									*										Barcelona, Ibiza

Armador	Consignatario	Áreas geográficas																				PUERTOS
		1	2	3	4	5	6	7	8	9	10	11	12	13	14	15	16	17	18	19	20	
GRANDI NAVI VELOCI, S.P.A.	TERMINAL FERRY BARCELONA	*																				Genova, Barcelona, Genova
THYSSEN KRUPP STAHL	A.M. SEA SPAIN, S.A.		*																			Barcelona, Duisborg, Rotterdam, Sagunto
EUROLINEAS MARITIMAS	EUROLINEAS MARITIMAS	*																				Barcelona, Palma
ATLANTICA SPA DI NAVIGAZIONE	TERMINAL FERRY BARCELONA	*																				Barcelona, Puerto Torres, Civitavecchia Puerto Torres, Barcelona
CIA. TRASMEDITERRANEA	CIA. TRASMEDITERRANEA	*																				Barcelona, Palma
CIA. TRASMEDITERRANEA	CIA. TRASMEDITERRANEA			*																		Barcelona, Algeciras, Alicante, Las Palmas, Santa Cruz de Tenerife, Agadir, Barcelona
CIA. TRASMEDITERRANEA	CIA. TRASMEDITERRANEA	*																				Barcelona, Mahón
EUROLINEAS MARITIMAS	EUROLINEAS MARITIMAS	*																				Barcelona, Mahón
EUROLINEAS MARITIMAS	EUROLINEAS MARITIMAS	*																				Barcelona, Ciutadella
EUROLINEAS MARITIMAS	EUROLINEAS MARITIMAS	*																				Barcelona, Sant Antoni
EUROLINEAS MARITIMAS	EUROLINEAS MARITIMAS	*																				Barcelona, Ibiza
CIA. TRASMEDITERRANEA	CIA. TRASMEDITERRANEA	*																				Barcelona, Palma
CIA. TRASMEDITERRANEA	CIA. TRASMEDITERRANEA	*																				Barcelona, Ibiza
FLOTA SUARDIAZ	VAPORES SUARDIAZ MEDITERRANEO, S.A.	*																				Barcelona, Palma, Mahón, Ibiza
ATLANTICA SPA DI NAVIGAZIONE	TERMINAL FERRY BARCELONA	*	*																			Barcelona, Livorno, Barcelona
W.E.C. HOLLAND MAAS	W.E.C. HOLLAND MAAS ESPAÑA	*																				Barcelona, Valencia, Las Palmas, Santa Cruz de Tenerife
EMES LINE SHIPPING	ARKAS SPAIN, S.A.	*																				Barcelona, Valencia, Castellón, Las Palmas, Santa Cruz de Tenerife, Algeciras, Barcelona

## Descripción de las áreas geográficas

- 1.- España
- 2.- Italia/Francia (Mediterráneo)
- 3.- Mediterráneo Or./Mar Negro/Caspio/Próx.Oriente
- 4.- Norteamérica (EUA) Atlántico
- 5.- Norteamérica (EUA) Pacífico
- 6.- África del Norte
- 7.- Extremo Oriente y Japón
- 8.- Sudamérica (Atlántico)
- 9.- Sudamérica (Pacífico)
- 10.- Africa Occidental
- 11.- Golfo de México (México y EUA)
- 12.- Sudeste Asiático
- 13.- Europa (Atlántico)
- 14.- Mar Rojo
- 15.- Golfo Pérsico/Mar Árabe
- 16.- Centro América y Caribe
- 17.- Canadá (Atlántico) y Grandes Lagos
- 18.- Africa del Sur y del Este/ Océano Índico
- 19.- Australia y Nueva Zelanda/ Islas del Pacífico
- 20.- Pakistan/India/Sri Lanka/Bangladesh