

# 14

MEMORIA ESTADISTICA 2014



Port de Barcelona





## 1 Estados financieros

**El presente capítulo incluye el balance de situación, la cuenta de pérdidas y ganancias, y el cuadro de financiación del año 2014**

- 1.1. Balance de situación
- 1.2. Cuenta de pérdidas y ganancias
- 1.3. Cuadro de financiación



*Entidad beneficiaria del Fondo de  
Cohesión de la Unión Europea*

# 1 Estados financieros

## 1.1. Balance de situación

	(Miles de euros)		(Miles de euros)		
	2.014	2.013	2.014	2.013	
<b>ACTIVO NO CORRIENTE</b>	<b>1.851.998</b>	<b>1.870.002</b>	<b>PATRIMONIO NETO</b>	<b>1.458.843</b>	<b>1.428.268</b>
<b>I. Inmovilizado intangible</b>	<b>21.265</b>	<b>30.385</b>	<b>A1. Fondos propios</b>	<b>1.189.568</b>	<b>1.152.142</b>
1. Propiedad industrial y otro inmovilizado intangible	9.316	19.220	I Patrimonio	512.743	512.743
2. Aplicaciones informáticas	11.949	11.165	III Resultados acumulados	639.399	564.568
			VII Resultado del ejercicio	37.426	74.831
<b>II. Inmovilizado material</b>	<b>1.477.061</b>	<b>1.489.966</b>	<b>A2. Ajustes por cambio de valor</b>	-	-
1. Terrenos y medios naturales	279.647	257.060	<b>A3. Subvenciones, donaciones y legados recibidos</b>	<b>269.275</b>	<b>276.126</b>
2. Construcciones	1.129.182	1.109.884	1. Subvenciones oficiales de capital	256.131	262.287
3. Equipamientos e instalaciones técnicas	1.579	1.436	2. Donaciones y legados de capital	20	20
4. Equipamientos e instalaciones técnicas	58.029	112.624	3. Otras subvenciones, donaciones y legados	13.124	13.819
5. Otro inmovilizado	8.624	8.962			
<b>III. Inversiones inmobiliarias</b>	<b>251.402</b>	<b>248.994</b>	<b>PASIVO NO CORRIENTE</b>	<b>618.579</b>	<b>634.099</b>
1. Terrenos	227.811	227.811	<b>I. Provisiones a largo plazo</b>	<b>17.815</b>	<b>2.382</b>
2. Construcciones	23.591	21.183	1. Obligaciones por prestaciones al personal a largo plazo	277	277
			2. Provisiones para responsabilidades	17.538	2.105
<b>IV. Inversiones en empresas grupo y asociadas a largo plazo</b>	<b>88.566</b>	<b>93.210</b>			
1. Instrumentos de patrimonio	75.430	80.654	<b>II. Deudas a largo plazo</b>	<b>427.378</b>	<b>448.361</b>
2. Créditos a empresas	13.136	12.556	1. Deudas con entidades de crédito	419.167	440.833
			2. Proveedores de inmovilizado a largo plazo	-	-
<b>V. Inversiones financieras a largo plazo</b>	<b>4.433</b>	<b>4.898</b>	3. Otras	8.211	7.528
1. Instrumentos de patrimonio	1.761	1.761	<b>III. Deudas con empresas del grupo y asociadas a largo plazo</b>	-	-
2. Créditos a terceros	2.325	2.790	<b>IV. Pasivos por impuestos diferidos</b>	-	-
3. Ad. públicas, subvenciones oficiales pendientes de cobro	-	-			
4. Otros activos financieros	347	347	<b>V. Periodificaciones a largo plazo</b>	<b>173.386</b>	<b>183.356</b>
<b>VI. Activos por impuestos diferidos</b>	-	-			
<b>VII. Deudores comerciales no corrientes</b>	<b>9.271</b>	<b>2.549</b>	<b>PASIVO CORRIENTE</b>	<b>54.844</b>	<b>62.598</b>
			<b>I. Activos no corrientes mantenidos para la venta</b>	-	-
			<b>II. Existencias</b>	<b>205</b>	<b>206</b>
			<b>III. Deudores comerciales y otras cuentas a cobrar</b>	<b>38.413</b>	<b>60.166</b>
			1. Clientes para ventas y prestaciones de servicios	22.022	34.449
			2. Clientes y deudores, empresas del grupo y asociadas	2.777	9.335
			3. Deudores diversos	3.892	2.393
			4. Ad. públicas, subvenciones oficiales pendientes de cobro	-	-
			5. Otros créditos con las administraciones públicas	9.722	13.989
			<b>IV. Inversiones en empresas del grupo y asociadas a corto plazo</b>	<b>22.500</b>	-
			<b>II. Provisiones a corto plazo</b>	-	-
			<b>III. Deudas a corto plazo</b>	<b>37.348</b>	<b>31.779</b>
			1. Deudas con entidades de crédito	22.271	19.802
			2. Proveedores de inmovilizado a corto plazo	8.173	8.975
			3. Otros pasivos financieros	6.904	3.002
			<b>IV. Deudas con empresas del grupo y asociadas a corto plazo</b>	<b>269</b>	<b>305</b>
			1. Deudas con empresas del grupo	112	143
			2. Deudas con empresas asociadas	157	162
			<b>V. Acreedores comerciales y otras cuentas a pagar</b>	<b>17.227</b>	<b>30.514</b>
			1. Acreedores y otras cuentas a pagar	8.153	14.429

	(Miles de euros)			(Miles de euros)	
	2.014	2.013		2.014	2.013
<b>V. Inversiones financieras a corto plazo</b>	<b>207.122</b>	<b>155.122</b>	2. Administraciones públicas, anticipos de subvenciones	-	-
1, Instrumentos de patrimonio	-	-	3. Otras deudas con las administraciones públicas	9.074	16.085
2, Créditos a empresas	122	122			
3, Otros activos financieros	207.000	155.000	<b>VI. Periodificaciones</b>	-	-
<b>VI. Periodificaciones</b>	<b>1.926</b>	<b>1.193</b>			
<b>VII. Efectivo y otros activos líquidos equivalentes</b>	<b>10.102</b>	<b>38.276</b>			
1, Tesorería	10.102	38.276			
2, Otros activos líquidos equivalentes	-	-			
<b>TOTAL ACTIVO</b>	<b>2.132.266</b>	<b>2.124.965</b>	<b>TOTAL PASIVO</b>	<b>2.132.266</b>	<b>2.124.965</b>

## 1.2. Cuenta de pérdidas y ganancias

(Miles de euros)	2014	2013	Variación	%Var
<b>Importe neto de la cifra de negocio</b>	<b>154.832</b>	<b>158.901</b>	<b>(4.069)</b>	<b>-3%</b>
<b>Tasas portuarias</b>	<b>142.882</b>	<b>147.860</b>	<b>(4.978)</b>	<b>-3%</b>
Tasa de ocupación	54.868	58.279	(3.411)	-6%
Tasas por la utilización especial de las instalaciones portuarias	70.401	71.841	(1.440)	-2%
Tasa del buque	26.320	25.080	1.240	5%
Tasade las embarcaciones deportivas	250	384	(134)	-35%
Tasa del pasaje	8.558	8.795	(237)	-3%
Tasa de la mercancía	34.844	37.299	(2.455)	-7%
Tasa de la pesca fresca	174	163	11	7%
Tasa por la utilización especial de la zona de tránsito	255	120	135	113%
Tasa de la actividad	16.421	16.488	(67)	-
Tasas de ayudas a la navegación	1.192	1.252	(60)	-5%
<b>Otros ingresos de negocio</b>	<b>11.950</b>	<b>11.041</b>	<b>909</b>	<b>8%</b>
Importes adicionales a las tasas	5.236	4.165	1.071	26%
Tarifas y otros	6.714	6.876	(162)	-2%
<b>Otros ingresos de explotación</b>	<b>3.346</b>	<b>4.982</b>	<b>(1.636)</b>	<b>-33%</b>
Ingresos accesorios y otros de gestión corriente	2.054	3.428	(1.374)	-40%
Subvenciones de explotación incorporadas al resultado del ejercicio	44	351	(307)	-87%
Ingresos de reversión de concesiones	960	941	19	2%
Fondos de Compensación Interportuario recibido	288	262	26	10%
<b>Gastos de personal</b>	<b>(29.837)</b>	<b>(29.622)</b>	<b>(215)</b>	<b>1%</b>
Sueldos, salarios y asimilados	(20.776)	(20.588)	(188)	1%
Indemnizaciones	-	(509)	509	-100%
Cargas sociales	(9.061)	(8.525)	(536)	6%
Provisiones	-	-	-	-
<b>Otros gastos de explotación</b>	<b>(38.261)</b>	<b>(41.484)</b>	<b>3.223</b>	<b>-8%</b>
Servicios exteriores	(25.117)	(26.886)	1.769	-7%
Reparaciones y conservación	(10.835)	(11.932)	1.097	-9%
Servicios de profesionales independientes	(3.742)	(4.535)	793	-17%
Suministros y consumos	(1.941)	(2.089)	148	-7%
Otros servicios exteriores	(8.599)	(8.330)	(269)	3%
Tributos	(1.653)	(1.591)	(62)	4%
Pérdidas, deterioro y variación de provisiones para operaciones comerciales	(150)	(1.220)	1.070	-88%
Otros gastos de gestión corriente	(686)	(1.368)	682	-50%
Aportación a Puertos del Estado	(5.914)	(5.982)	68	-1%
Fondo de Compensación Interportuario aportado	(4.741)	(4.437)	(304)	7%
<b>Amortizaciones del inmovilizado</b>	<b>(51.699)</b>	<b>(48.888)</b>	<b>(2.811)</b>	<b>6%</b>

(Miles de euros)	2013	2012	Variació	%Var
<b>Imputación de subvenciones de inmovilizado no financiero y otros</b>	<b>6.781</b>	<b>6.764</b>	<b>17</b>	-
<b>Exceso de provisiones</b>	<b>526</b>	-	<b>526</b>	-
<b>Deterioro y resultado por alienaciones de inmovilizado</b>	<b>(562)</b>	<b>1.637</b>	<b>(2.199)</b>	-
<b>Deterioro y pérdidas</b>	<b>217</b>	<b>247</b>	<b>(30)</b>	-12%
Resultados de alienaciones y de otros	(779)	1.390	(2.169)	-
<b>Otros resultados</b>	-	<b>4.442</b>	<b>(4.442)</b>	-100%
Ingresos excepcionales	-	4.442	(4.442)	-100%
Gastos excepcionales	-	(1.305)	1.305	-100%
<b>RESULTADO DE EXPLOTACIÓN</b>	<b>45.126</b>	<b>56.732</b>	<b>(11.606)</b>	<b>-20%</b>
<b>Ingresos financieros</b>	<b>6.721</b>	<b>10.127</b>	<b>(3.406)</b>	<b>-34%</b>
De participaciones en instrumentos de patrimonio	1.415	1.269	146	12%
De valores negociables y otros instrumentos financieros	5.105	8.675	(3.570)	-41%
Incorporación de gastos financieros al activo	201	183	18	10%
<b>Gastos financieros</b>	<b>(8.513)</b>	<b>(9.353)</b>	<b>840</b>	<b>-9%</b>
Por deudas con terceros	(8.513)	(9.122)	609	-7%
Por actualización de provisiones	-	(231)	231	-100%
<b>Variación del valor razonable en instrumentos financieros</b>	<b>(684)</b>	<b>3.361</b>	<b>(4.045)</b>	-
Cartera de negociación y otros	(5.224)	13.964	(19.188)	-
Deterioro y pérdidas	(5.224)	-	(5.224)	-
Resultados de alienaciones y de otros	-	13.964	(13.964)	-
<b>RESULTADO FINANCIERO</b>	<b>(7.700)</b>	<b>18.099</b>	<b>(25.799)</b>	-
<b>RESULTADO ANTES DE IMPUESTOS</b>	<b>37.426</b>	<b>74.831</b>	<b>(37.405)</b>	<b>-50%</b>
<b>Impuesto sobre beneficios</b>	-	-	-	-
<b>RESULTADO DEL EJERCICIO</b>	<b>37.426</b>	<b>74.831</b>	<b>(37.405)</b>	<b>-50%</b>

### 1.3. Cuadro de financiación

(Miles de euros)	2014	2013
<b>APLICACIONES</b>	<b>75.229</b>	<b>116.691</b>
<b>Altas de activo no corriente</b>	<b>41.055</b>	<b>85.104</b>
Adquisiciones de inmovilizado intangible y material	32.182	83.705
Adquisiciones de inmovilizado financiero	8.601	1.399
Inmovilizado por concesiones revertidas	272	-
<b>Reducciones de patrimonio</b>	<b>-</b>	<b>-</b>
<b>Fondos de Compensación Interportuario aportado</b>	<b>4.741</b>	<b>4.437</b>
<b>Bajas de pasivo no corriente</b>	<b>29.433</b>	<b>27.150</b>
Cancelación/Traspaso de deudas con entidades de crédito	21.667	19.167
Cancelación/Traspaso de deudas con proveedores de inmovilizado	-	-
Cancelación/Traspaso de deudas con empresas del grupo/asociadas	7.058	7.983
Aplicación y traspaso a corto plazo de provisiones a largo plazo	708	-
<b>Otras aplicaciones</b>	<b>-</b>	<b>-</b>
<b>ORÍGENES</b>	<b>108.288</b>	<b>157.129</b>
<b>Recursos procedentes de las operaciones</b>	<b>103.749</b>	<b>91.445</b>
<b>Fondo de Compensación Interportuario recibido</b>	<b>288</b>	<b>262</b>
<b>Subvenciones e ingresos por reversión de concesiones</b>	<b>891</b>	<b>-</b>
Subvenciones de capital meritadas	619	-
Ingresos por reversión de concesiones	272	-
<b>Altas de pasivo no corriente</b>	<b>1.411</b>	<b>40.866</b>
Deudas a largo plazo con entidades de crédito	-	-
Deudas a largo plazo con proveedores de inmovilizado	-	-
Deudas a largo plazo con empresas del grupo/asociadas y otras	-	-
Avances recibidos por ventas o prestación de servicios	1.411	40.866
<b>Bajas de activo no corriente</b>	<b>1.766</b>	<b>17.736</b>
Alienación de inmovilizado intangible y material	1	2.097
Alienación de instrumentos de patrimonio	-	14.565
Cancelación/Traspaso a corto plazo de otras inversiones financieras a largo plazo	1.765	1.074
Cancelación/Traspaso a corto plazo de subvenciones a cobrar a largo plazo	-	-
Cancelación/Traspaso de deudores comerciales no corrientes y otros	-	-
<b>Otros</b>	<b>183</b>	<b>6.820</b>
<b>Exceso de orígenes sobre aplicaciones</b>	<b>33.059</b>	<b>40.438</b>
<b>Exceso de aplicaciones sobre orígenes</b>	<b>-</b>	<b>-</b>



## 2 Características técnicas del Puerto

En este capítulo figura la descripción física del Port de Barcelona; la situación geográfica, las condiciones climáticas, los accesos terrestres, los puntos donde se encuentran los faros y balizas que facilitan el acceso marítimo, la distribución para usos disponibles en el Port (incluyendo la ZAL) y el calado de muelle.

Este capítulo contiene, finalmente, un inventario de las instalaciones y el equipamiento existente en el Port.

- 2.1. Condiciones generales**
  - 2.1.1. Situación**
  - 2.1.2. Régimen de vientos**
  - 2.1.3. Régimen de temporales en aguas profundas o temporales teóricos**
  - 2.1.4. Mareas**
  - 2.1.5. Entrada**
    - 2.1.5.1. Canal de entrada**
    - 2.1.5.1. bis Plano de canales de aproximación y fondeaderos**
    - 2.1.5.2. Boca de entrada**
    - 2.1.5.3. Utilización de remolcadores de entrada y salida**
    - 2.1.5.4. Mayor buque entrado en el último año**
  - 2.1.6. Superficies de flotación (Ha)**
    - 2.1.6.1. Zona I**
    - 2.1.6.2. Zona II**
- 2.2. Instalaciones al servicio del comercio marítimo**
  - 2.2.1. Muelles y atraques**
    - 2.2.1.1. Clasificación por dársenas**
    - 2.2.1.2. Clasificación por empleos y calados**
  - 2.2.2. Superficie terrestre y áreas de depósito (m2)**
  - 2.2.3. Almacenes frigoríficos y fábricas de hielo**
  - 2.2.4. Estaciones marítimas**
  - 2.2.5. Instalaciones pesqueras**
  - 2.2.6. Edificaciones e instalaciones de uso público**
- 2.4. Instalaciones para buques**
  - 2.4.1. Diques**
    - 2.4.1.1. Diques secos**
    - 2.4.1.2. Diques flotantes**
  - 2.4.2. Varaderos**
  - 2.4.3. Astilleros**
  - 2.4.4. Servicio de suministro a buques**
- 2.5. Medios mecánicos de tierra**
  - 2.5.1. Grúas**
    - 2.5.1.1. Grúas de muelle**
    - 2.5.1.2. Grúas automóviles**
    - 2.5.1.3. Número de grúas. Resumen**
  - 2.5.2. Instalaciones especiales de carga y descarga**
  - 2.5.3. Material móvil ferroviario**
  - 2.5.4. Material auxiliar de carga, descarga y transporte**
- 2.6. Material flotante**
  - 2.6.1. Dragas**
  - 2.6.2. Remolcadores**
  - 2.6.3. Gánguiles, gabarras y barcazas**
  - 2.6.4. Grúas flotantes**
  - 2.6.5. Otros medios flotantes auxiliares de servicio**
- 2.7. Accesos terrestres y comunicaciones**
  - 2.7.1. Accesos terrestres y comunicaciones interiores**
  - 2.7.2. Plano de comunicaciones internas**
  - 2.7.3. Plano de accesos terrestres**
- 2.8. Breve descripción de instalaciones para tráficos específicos**
- 2.9. Plano general de faros y balizamientos**
- 2.10. Plano general del puerto**



## 2 Características técnicas del Puerto

### 2.1. Condiciones generales

#### 2.1.1. Situación

Longitud	2º 10' E
Latitud	41º 21' N

#### 2.1.2. Régimen de vientos

Reinante	3r. Quadrant
Dominante	1r. Quadrant

#### 2.1.3. Régimen de temporales en aguas profundas o temporales teóricos

Largo	300'
Máxima altura de ola (2h = Hs)	5
Máxima longitud de ola (2L)	207
Ola significativa	2,5

#### 2.1.4. Mareas

Máxima carrera de marea	125 cm
Cota de la B.M.V.E., respecto al cero del puerto	-5 cm
Cota de la P.M.V.E., respecto al cero del puerto	120 cm

#### 2.1.5. Entrada

##### 2.1.5.1. Canal de entrada

Canal de acceso norte	
Orientación	125º / 305º v
Ancho	926 m
Longitud	2.778 m
Calado en B.M.V.E.	30 m
Naturaleza del fondo	fango
Canal de acceso sur	
Orientación	166º / 346º v
Ancho	de 926 a 1.111 m
Longitud	2.222 m
Calado en B.M.V.E.	50 m
Naturaleza del fondo	fango

2.1.5.1. bis Plano de canales de aproximación y fondeaderos

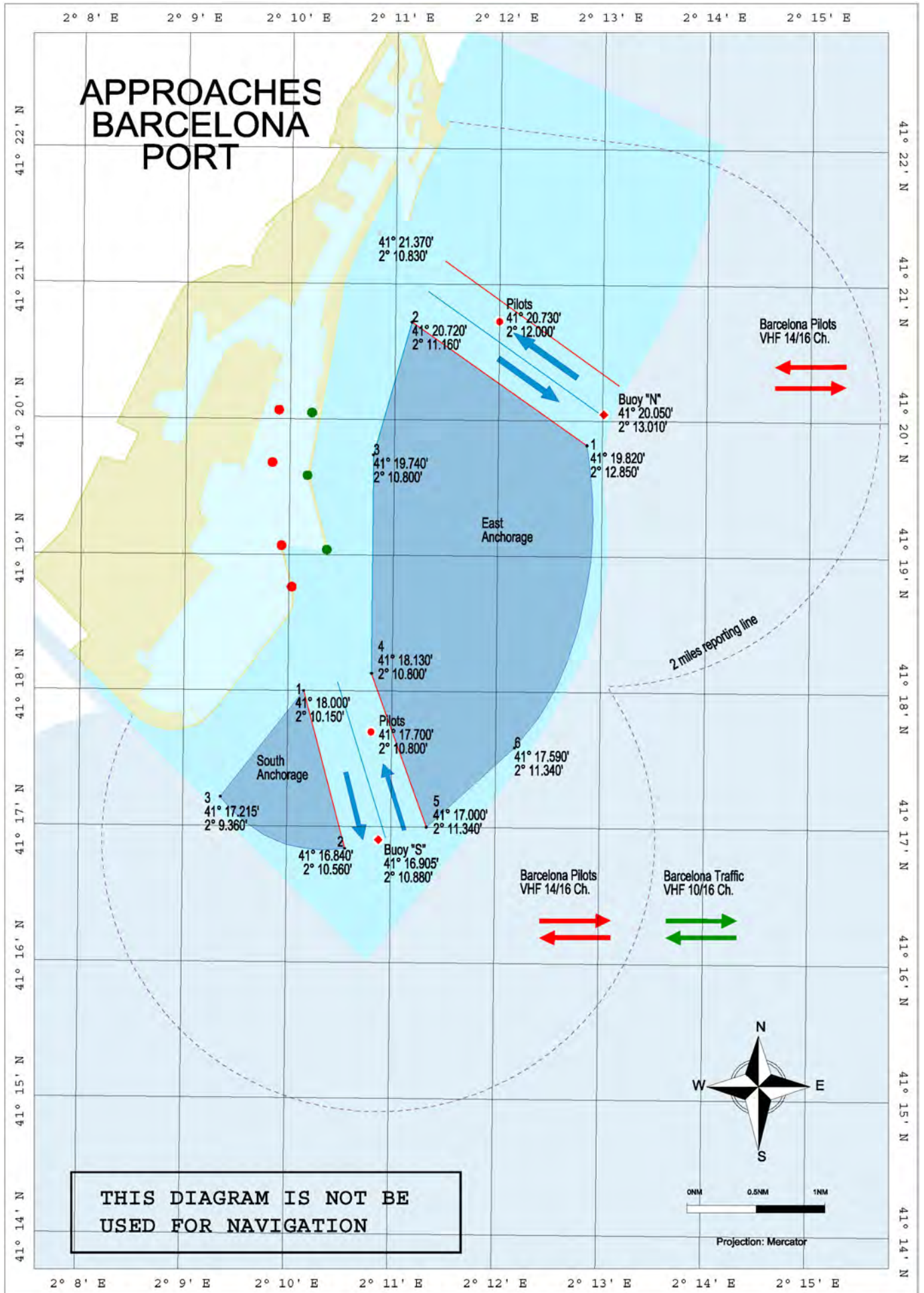

## 2.1.5. Entrada

### 2.1.5.2. Boca de entrada

#### Bocana de entrada norte

Orientación	015° / 195° v
Ancho	278 m
Calado en B.M.V.E.	11,50 m
Corriente máxima controlada	-

#### Bocana de entrada sur (en obras)

Orientación	166° / 346° v
Ancho	525 m
Calado en B.M.V.E.	18,5 m
Corriente máxima controlada	-

### 2.1.5.3. Utilización de remolcadores de entrada y salida

#### 2.1.5.4. Mayor buque entrado en el último año

Características	Mayor eslora		Mayor calado	
	Zona 1	Zona 2	Zona 1	Zona 2
Nombre	Maersk Endem	MSC Daniela	Hyundai Brave	MSC Camille
Nacionalidad	Islas Marshall	Panamá	Panamá	Panamá
G.T.	141.716	151.559	94.511	153.092
TPM	142.105	162.867	99.123	165.644
Eslora	366,47	366,07	339,62	365,52
Calado	15,50	15,60	14,50	16,00
Tipo	Portacontenedores	Portacontenedores	Portacontenedores	Portacontenedores
Calado real en la entrada o salida	11,70	11,00	14,50	12,00

## 2.1.6. Superficies de flotación (Ha)

### 2.1.6.1. Zona I

SITUACIÓN	Antepuerto	Dársenas			Total (ha)
		Comerciales	Pesqueras	Resto	
Puerto interior (entre balizas de bocana)	-	331,3	3,68	581,52	902,06

### 2.1.6.2. Zona II

Situación	Accesos	Fondeadero	Resto	Total (ha)
Límite servicio puerto	492,24	1.604,71	2.444,35	4.541,30

## 2.2. Instalaciones al servicio del comercio marítimo

### 2.2.1. Muelles y atraques

#### 2.2.1.1. Clasificación por dársenas

Nombre	Longitud (m)	Calado (m) [*]	Ancho (m)	Usos
<b>Del servicio</b>				
<b>DÁRSENAS COMERCIALES</b>				
Muelle 00A Adossat Mod. 1-10	482,00	16,00	192,00	Mercancía general/ro-ro
Muelle 00A Adossat Mod. 10-rampa	30,00	16,00	30,00	Mercancía general/ro-ro
Muelle 01D Adossat (rampa S)	30,00	16,00	30,00	Mercancía general/ro-ro
Muelle 01D Adossat Mod. 1-10	500,00	12,00	170,00	Mercancía general/ro-ro
Muelle 01D Adossat Mod. 11-38	1.408,00	12	75,50	Pasajeros
Muelle 15B Espanya (Este)	310,00	8,6	12,00	Pasajeros y buques representativos
Muelle 17B Drassanes	99,50	7	23,00	Pasajeros/ro-ro
Muelle 17B Drassanes (rampa) [**]	29,00	7	15,60	Pasajeros/ro-ro
Muelle 18A Barcelona (Norte) (rampa) [**]	24,20	8	15,60	Pasajeros/ro-ro
Muelle 18A Barcelona (Norte)	481,00	8	80,00	Pasajeros/ro-ro
Muelle 18B Barcelona (Este)	160,00	9,5	40,00	Pasajeros
Muelle 18C Barcelona (Sur)	432,50	9	80,00	Pasajeros/ro-ro
Muelle 18C Barcelona (Sur) (rampa)	26,00	9	25,00	Pasajeros/ro-ro
Muelle 19A Sant Bertran (rampa N)	24,30	11	25,00	Pasajeros/ro-ro
Muelle 19A Sant Bertran	256,00	11	83,00	Pasajeros/ro-ro
Muelle 19A Sant Bertran (rampa S)	30,00	11	50,00	Pasajeros/ro-ro
Muelle 19B Sant Bertran (rampa N)	30,00	11	50,00	Pasajeros/ro-ro
Muelle 19B Sant Bertran	220,00	11	83,00	Pasajeros/ro-ro
Muelle 19B Sant Bertran (rampa S)	25,00	11	30,00	Pasajeros/ro-ro
Muelle 20A Ponent (Norte) (rampa O)	23,00	7,8	30,00	Pasajeros/ro-ro
Muelle 20A Ponent (Norte) (1r. tramo)	294,00	7,8	45,00	Pasajeros/ro-ro
Muelle 20A Ponent (Norte) (rampa E)	25,50	7,8	14,00	Pasajeros/ro-ro
Muelle 20B Ponent (Norte) (2º tramo)	89,60	7,8	29,00	Mercancía general
Muelle 20C Ponent (Este)	284,00	9,5	33,00	Mercancía general
Muelle 20D Ponent (Sur) (rampa E)	30,00	11,2	12,00	Pasajeros/ro-ro
Muelle 20D Ponent (Sur)	306,00	11,2	62,00	Pasajeros/ro-ro
Muelle 20D Ponent (Sur) (rampa O) [**]	30,00	11,2	12,00	Pasajeros/ro-ro
Muelle 21A Costa (rampa N) [**]	30,15	11,20	10,00	Pasajeros/ro-ro
Muelle 21A Costa	421,00	11,2	66,00	Pasajeros/ro-ro
Muelle 21A Costa (rampa S)	35,00	11,20	30,00	Mercancía general/ro-ro
Muelle 22A Contradic (Norte) (rampa)	28,60	11,20	35,00	Mercancía general/ro-ro
Muelle 22A Contradic (Norte)	282,00	11,20	85,00	Líquidos y sólidos a granel para instalación especial/ro-ro
Muelle 22B Contradic (Este)	241,00	12,00	13,00	Sólidos a granel para instalación especial
Muelle 22C Contradic (Sur)	419,00	12,00	160,00	Líquidos y sólidos a granel para instalación especial/ro-ro
Muelle 22C Contradic (Sur) (rampa) [**]	25,00	12,00	14,00	Mercancía general/ro-ro
Muelle 23A Oeste	198,00	12	77,00	Sólidos a granel
Muelle 24A Sur (parte Norte)	355,00	12	220,00	Contenedores
Muelle 24B Sur (part. Este) Mod. 1-10	500,00	14,00	100,00	Contenedores
Muelle 24B Sur (part. Este) Mod.11-23	663,00	16	100,00	Contenedores
Muelle 24C Sur (Sur)	327,00	14,5	200,00	Contenedores
Muelle 26A Álvarez de la Campa (1r. tramo)	350,00	12	0,67	Productos petrolíferos
Muelle 26A Álvarez de la Campa (3r. tramo)	460,00	12	100,00	Mercancía general
Muelle 27A Lepant (atraque núm. 1)	170,00	8,00	42,00	Mercancía general/ro-ro
Muelle 27A Lepant (rampa)	14,90	8	3,45	Mercancía general/ro-ro
Muelle 27B Lepant (atraque núm. 2)	123,50	8,00	25,00	Mercancía general/ro-ro
Muelle 27B Lepant (rampa)	17,45	8,00	22,30	Mercancía general/ro-ro
Muelle 28B Evaristo Fernández (rampa S) [**]	22,00	7,80	65,00	Mercancía general/ro-ro
Muelle 29A Príncipe d'Espanya (1r. tramo)	123,40	8,00	45,00	Contenedores
Muelle 29A Príncipe d'Espanya (2º tramo)	973,00	14,00	0,30	Contenedores
Muelle 30A Dársena Sur	331,00	12,00	150,00	Mercancía general/ro-ro
Muelle 30A Dársena Sur (rampa)	24,00	12	20,00	Mercancía general/ro-ro
Muelle 30B Dársena Sur	205,00	12	150,00	Mercancía general/ro-ro
Muelle 30B Dársena Sur (rampa N)	25,00	12,00	20,00	Mercancía general/ro-ro
Muelle 30B Dársena Sur (rampa S) [**]	20	12,00	14,00	Automóviles/ro-ro

Nombre	Longitud (m)	Calado (m) [*]	Ancho (m)	Usos
Muelle 30C Dársena Sur	277,00	12	0,14	Automóviles/ro-ro
Muelle 31A Dársena Interior	285,00	12	0,13	Automóviles/ro-ro
Muelle 31A Dársena Interior (rampa)	22,00	12,00	36,00	Automóviles/ro-ro
Muelle 31B Dársena Interior (rampa)	35,45	7	22,00	Automóviles/ro-ro
Muelle 31B Dársena Interior	240,00	7	50,00	Automóviles/ro-ro
Muelle 31C Dársena Interior	87,00	8,00	0,00	Automóviles/ro-ro
Muelle 31C Dársena Interior (rampa) [**]	29	8,00	12,00	Automóviles/ro-ro
Muelle 32A de l'Energia	150,00	12	0,00	Gases licuados y líquidos
Muelle 32B de l'Energia	150,00	12,00	0,00	Gases licuados y líquidos
Muelle 32C de l'Energia	150,00	12,00	0,00	Gases licuados y líquidos
Muelle 32D de l'Energia	175,00	12,00	0,00	Gases licuados y líquidos
Muelle 32E de l'Energia	175,00	12,00	0,00	Gases licuados y líquidos
Muelle 32F de l'Energia	150,00	12,00	0,00	Gases licuados y líquidos
Muelle 32G de l'Energia	150,00	12,00	0,00	Gases licuados y líquidos
Muelle 34B	275,00	16,50	0,00	Líquidos a granel
Muelle 36A Prat Mod. 11-20	500,00	16,00	500,00	Contenedores
Muelle 36A Prat Mod. 21-31	525,00	16,50	500,00	Contenedores
<b>Total</b>	<b>15.278,70</b>			
<b>DÁRSENAS PESQUERAS</b>				
Muelle 10A de Pescadors	75,00	8	50,00	Pesca/Varadero
Muelle 10B de Pescadors	68,50	8,00	35,00	Pesca
Muelle 10C de Pescadors (Norte)	154,00	8,00	35,00	Pesca
Muelle 11A de Balears	217,50	8,00	10,00	Pesca
Muelle 11B de Balears	61,00	8	21,00	Pesca
Muelle 11C de Balears	261,00	9,6	50,00	Pesca
<b>Total</b>	<b>837,00</b>			
<b>OTRAS DÁRSENAS</b>				
Muelle 02A de Llevant	43,00	8,00	45,00	Embarcaciones auxiliares
Muelle 02B de Llevant	186,00	8,00	60,00	Embarcaciones auxiliares
Muelle 02C de Llevant	155,30	8,00	45,00	Embarcaciones auxiliares
Muelle 15C d'Espanya Sur	124,00	7,60	36,00	Embarcaciones auxiliares
Muelle 15D d'Espanya Oeste-2	283,50	7,60	45,00	Embarcaciones de recreo
Muelle 15E d'Espanya Oeste-1	221,00	7,60	19,00	Embarcaciones de recreo
Muelle 16A de Bosch i Alsina	451,00	6,60	55,00	Buques no comerciales, surtidores
Muelle 17A de Drassanes (Portal de la Pau)	97,00	7,00	0,00	Tráfico local
Muelle 27C Lepant (atraque núm. 3)	79,00	7,00	15,00	Base remolcadores
Muelle 28A Evaristo Fernández	66,00	7,80	65,00	Base remolcadores/amarradores
Muelle 28B Evaristo Fernández	80,00	7,80	65,00	Base remolcadores
Muelle 33A Nou Contradic	80,00	2,50	10,00	Embarcaciones auxiliares
Muelle 33B Nou Contradic	160,00	6,00	0,50	Embarcaciones auxiliares
Muelle 34A	102,00	4,00	0,00	Base prácticos
Muelle 99B Dic Sud	500,00	11,70	12,00	Reparación y armamento de buques
<b>Total</b>	<b>2.627,80</b>			
<b>TOTAL DÁRSENAS DEL SERVICIO</b>	<b>18.743,50</b>			
<b>De particulares</b>				
<b>DÁRSENAS COMERCIALES</b>				
Muelle 26A Àlvarez de la Campa (2n. tramo)	250,00	12,00	0,50	Sólidos y líquidos a granel para instalación especial
Muelle 32H de l'Energia	258,00	12,00	0,00	Gas natural licuado
Muelle 33C Nou Contradic	345,00	13,70	0,00	Gas natural licuado
<b>Total</b>	<b>853,00</b>			
<b>DÁRSENAS PESQUERAS</b>				
No hay				
<b>OTRAS DÁRSENAS</b>				
Muelle 03A Oriental	191,00	7,00	5,00	Reparación naval
Muelle 03B Oriental	87,00	7,00	5,00	Reparación naval
Muelle 03C Oriental	187,00	6,00	5,00	Reparación naval
Muelle 05A Occidental (testero)	50,00	9,00	10,00	Reparación naval

Nombre	Longitud (m)	Calado (m) [*]	Ancho (m)	Usos
Muelle 05B Occidental (Oeste)	210,00	9,00	19,50	Reparación naval
Muelle 06A Catalunya Sur	35,00	8,00	5,50	Reparación naval
Muelle 06B Catalunya (testero)	50,00	8,00	18,00	Reparación naval
Muelle 06C Catalunya Norte	214,00	8,00	26,00	Reparación naval
Muelle 06D Catalunya Este	50,00	8,00	42,00	Reparación naval
Muelle 07C Marina '92	126,00	8,00	51,00	Reparación naval
Muelle 07B Marina '92	103,50	8,00	62,00	Reparación naval
Muelle 07A Marina '92	126,00	8,00	51,00	Reparación naval
Muelle 08A Nou	98,00	8,00	42,00	Reparación naval
Muelle 09A Escar	59,00	8,00	42,00	Reparación naval
Muelle 12A del Relotge	202,00	8,00	0,35	Embarcaciones de recreo
Muelle 13A Barceloneta	439,00	8,00	52,00	Embarcaciones de recreo
Muelle 14A del Dipòsit	108,00	8,00	40,00	Embarcaciones de recreo
Muelle 15A d'Espanya NE	435,00	8,30	34,00	Embarcaciones de recreo
<b>Total</b>	<b>2.770,50</b>			
<b>TOTAL DÁRSENAS DE PARTICULARES</b>	<b>3.623,50</b>			
<b>TOTAL</b>	<b>22.367,00</b>			

[\*] Calado nominal de construcción. Puede producirse variaciones en el calado real del muelle que no se reflejan en esta relación.

[\*\*] Rampas de muelle (sin tacón) para buques ro-ro: no se suman al total de la columna "longitud por estar incluida en la longitud del muelle de su alineación.

### 2.2.1.2. Clasificación por empleos y calados

Usos	Metros lineales de muelle con calado "C (m)					Totales	C<4m
	C>=12m	12m>C<=10m	10m>C>=8m	8m>C>=6m	6m>C>=4m		
<b>DEL SERVICIO (*)</b>							
Muelles comerciales							
Mercancía general	2.087,00	63,60	609,85	89,60	-	2.850,05	-
Contenedores	3.843,00	-	123,40	-	-	3.966,40	-
Automóviles	584,00	-	87,00	275,45	-	946,45	-
Sólidos a granel sin inst. esp.	198,00	-	-	-	-	198,00	-
Sólidos a granel para inst. esp.	660,00	282,00	-	-	-	942,00	-
Líquidos a granel	1.725,00	-	-	-	-	1.725,00	-
Pasajeros	1.408,00	1.342,30	1.409,50	442,00	-	4.601,80	-
Otros muelles							
Pesca	-	-	837,00	-	-	837,00	-
Armamento y reparación	500,00	-	-	-	-	500,00	-
Varios	-	-	384,30	1.561,50	102,00	2.127,80	80,00
<b>TOTAL DEL SERVICIO</b>	<b>11.005,00</b>	<b>1.687,90</b>	<b>3.451,05</b>	<b>2.368,55</b>	<b>102,00</b>	<b>18.694,50</b>	<b>80,00</b>
<b>DE PARTICULARES</b>							
Muelles comerciales							
Mercancía general	-	-	-	-	-	-	-
Contenedores	-	-	-	-	-	-	-
Automóviles	-	-	-	-	-	-	-
Sólidos a granel sin inst. esp.	-	-	-	-	-	-	-
Sólidos a granel para inst. esp.	250,00	-	-	-	-	250,00	-
Líquidos a granel	603,00	-	-	-	-	603,00	-
Pasajeros	-	-	-	-	-	-	-
Otros muelles							
Pesca	-	-	-	-	-	-	-
Armamento y reparación	-	-	1.121,50	465,00	-	1.586,50	-
Varios	-	-	1.184,00	-	-	1.184,00	-
<b>TOTAL DE PARTICULARES</b>	<b>853,00</b>	<b>0,00</b>	<b>2.305,50</b>	<b>465,00</b>	<b>0,00</b>	<b>3.623,50</b>	<b>0,00</b>
<b>TOTAL</b>	<b>11.858,00</b>	<b>1.687,90</b>	<b>5.756,55</b>	<b>2.833,55</b>	<b>102,00</b>	<b>22.318,00</b>	<b>80,00</b>
[*] Información adicional sobre usos de los muelles comerciales del servicio							
Buques ro-ro (alineación)	2.499,00	1.485,00	1.294,00	633,50	-	5.911,50	-
Rampas buques ro-ro (28)	176,00	263,05	111,55	134,95	-	685,55	-

## 2.2.2. Superficie terrestre y áreas de depósito (m2)

SECTOR / Designación	Almacenes			Viales y FFCC	Resto	Total
	Descubiertos	Cubiertos y abiertos	Cerrados			
<b>SECTOR 1</b>						
Muelle 01 Adossat						
Muelle 02 Llevant						
Muelle 03 Dic Flotant						
Muelle 05 Occidental						
Superficie:	150.481,30	-		169.179,60	447.856,20	767.517,10
<b>SECTOR 2</b>						
Muelle 06 Catalunya						
Muelle 08 Nou						
Muelle 10 Pescadors						
Muelle 11 Balears						
Muelle 12 Rellotge						
Muelle 13 Marina Port Vell						
Muelle 14 Dipòsit						
Muelle 15 Espanya						
Muelle 16 Bosch i Alsina						
Muelle 17 Drassanes						
Muelle 18 Barcelona						
Superficie:	156.867,40	-	-	107.543,80	336.990,30	601.401,50
<b>SECTOR 3</b>						
Muelle 19 Sant Bertran						
Muelle 20 Ponent						
Muelle 21 Costa						
Muelle 22 Contradic						
Superficie:	205.395,50	-	20.471,00	163.570,40	112.343,60	481.309,50
<b>SECTOR 4</b>						
Muelle 23 Oest						
Muelle 24 Sud						
Muelle 25 Pantalà						
Superficie:	714.442,90	-	3.600,00	133.408,20	113.481,30	961.332,40
<b>SECTOR 5</b>						
Muelle 26 Álvarez de la Campa						
Muelle 27 de Lepant						
Muelle 28 Evaristo Fernández						
Superficie:	372.711,80	-	4.845,00	147.554,00	156.345,20	676.611,00
<b>SECTOR 6</b>						
Muelle 29 Príncep d'Espanya						
Muelle 30 Dàrsena Sud						
Superficie:	254.638,30	38.577,61		100.022,70	475.682,10	830.343,10
<b>SECTOR 7</b>						
Zona Sud						
Superficie:	138.318,00	135.810,00		70.590,00	40.645,10	385.363,10
<b>SECTOR 8</b>						
Muelle 32 Inflamables						
Superficie:	1.130.638,40			279.870,50	218.727,70	1.629.236,60
<b>SECTOR 9</b>						
ZAL 1	418.676,60			148.031,00	94.913,90	661.621,50
<b>SECTOR 10</b>						
ZAL 2	571.867,10			361.367,00	396.398,90	1.329.633,00
<b>SECTOR 11</b>						
				338.138,10	54.054,70	392.192,80
<b>SECTOR 12</b>						
	564.500,30			323.359,70	1.207.115,39	2.094.975,39
<b>TOTAL PUERTO</b>						<b>10.811.536,99</b>

### 2.2.3. Almacenes frigoríficos y fábricas de hielo

Situación	Denominación	Propietario	Tm / día producción	Observaciones
Muelle 11 Balears	Fábrica de hielo	Cofradía pescadores BCN	296	

### 2.2.4. Estaciones marítimas

Situación	Propietario	Tráfico que sirve	Superficie (m²)	Núm. fingers
Muelle 01 Adossat, E.M. A	Creuers del Port de Barcelona, SA	Internacional	5.678	2
Muelle 01 Adossat, E.M. B	Creuers del Port de Barcelona, SA	Internacional	6.756	2
Muelle 01 Adossat, E.M. C	Creuers del Port de Barcelona, SA	Internacional	4.143	2
Muelle 01 Adossat, E.M. D	Costa Crociere SpA	Internacional	6.685	4
Muelle 18 Barcelona Nord	Creuers del Port de Barcelona, SA	Internacional	1.934	1
Muelle 18 Barcelona Sud	Creuers del Port de Barcelona, SA	Internacional	1.934	1
Muelle 18 Barcelona Nord	Autoritat Portuària de Barcelona	Balears	1.400	2
Muelle 19 Sant Bertran	Terminal Ferry de BCN, SRLU	Internacional i Balears	2.333	3
Muelle 21A Costa	Grimaldi Terminal Barcelona, SL	Internacional	2.788	1
Muelle 15B Espanya	Autoritat Portuària de Barcelona	Internacional	516	Ninguno

### 2.2.5. Instalaciones pesqueras

Clase de instalación	Situación	Superficie (m²)
Lonja	Muelle 10 Pescadors	1.500
Secadero de redes	Muelle 10 Pescadors	2.500
Casetas pescadores	Muelle 10 Pescadors	437
Casetas pescadores	Muelle 11 Balears	653
Almacén reparación redes	Muelle 11 Balears	2.013

### 2.2.6. Edificaciones e instalaciones de uso público

Situación	Propietario	Uso	Características
Antiguo cauce río Llobregat	Autoritat Portuària de Barcelona	Parking públic camions	Explanada de 38.724 m²
c/ Anselm Clavé	Autoritat Portuària de Barcelona	Sede Port 2000, oficinas	-
Ronda del Port, tramo 1	Autoritat Portuària de Barcelona	Puerta n. 2 de entrada / salida a zona comercial	Control Policia Portuària + Guardia Civil (contrarregistro)
Ronda del Port, tramo 3	Autoritat Portuària de Barcelona	Puerta n. 25 de entrada / salida a zona comercial	Control Policia Portuària + Guardia Civil (contrarregistro)
Ronda del Port, tramo 5	Autoritat Portuària de Barcelona	Guardia Civil / Transportistas	Edificio de 3.730 m2
Ronda del Port, tramo 5	Autoritat Portuària de Barcelona	Puerta n. 28 de salida desde zona comercial	Control Guardia Civil (contrarregistro)
Ronda del Port, tramo 6	Autoritat Portuària de Barcelona	Policia Portuària y talleres APB	19.500 m2
Ronda del Port, tramo 6	Autoritat Portuària de Barcelona	Puerta n. 29 de entrada a zona comercial	Control Policia Portuària
Ronda del Port, tramo 6	Autoritat Portuària de Barcelona	Puerta n. 30 de entrada a zona comercial	Control Policia Portuària
Ronda del Port, tramo 7	Autoritat Portuària de Barcelona	Puerta n. 33 de entrada /salida a ZAL	Control Policia Portuària
Muelle 09 Escar	Autoritat Portuària de Barcelona	Jubilados APB / Liga Naval	Superficie: 780 m²
Muelle 16 Bosch i Alsina	Autoritat Portuària de Barcelona	Dispensario médico	Edificio de 600 m2
Muelle 17 Drassanes	Autoritat Portuària de Barcelona	Sede / oficinas	Edificio de 1.060 m2
Muelle 19 Sant Bertran	Autoritat Portuària de Barcelona	Apostolado del Mar	"Edificio de 3 plantas (300 m2 per planta)"
Muelle 29 Príncipe d'Espanya	Autoritat Portuària de Barcelona	Policia Nacional / Despachos	Edificio de 4.160 m2
Muelle 32 Inflamables	Autoritat Portuària de Barcelona	Parking público camiones	Explanada de 50.615 m²
Muelle 32 Inflamables	Autoritat Portuària de Barcelona	Puerta n. 31 de entrada / salida a Muelle de Inflamables	Control Policia Portuària + Guàrdia Civil (contrarregistre)
Muelle 32 Inflamables	Autoritat Portuària de Barcelona	"Instalaciones destinadas al servicio de practicage"	Amarres de embarcaciones, locales, explanada taller y torre de control de los prácticos
Zal II	Autoritat Portuària de Barcelona	Nuevo PIF	5.729 m² de sup. construida en 2 plantas, con 8 zonas operativas.
Muelle 16A Bosch i Alsina	Barcelona Serveis Municipals, SA	Parking público de turismos	Sup. Subterranea de 7.263 m² + 881 m² rampes
Muelle 08A Nou	Club Natació Atlètic Barceloneta	Parking público de turismos	Sup. Subterranea d'11.285 m² + 385 m² rampes
Muelle 08A Nou	Club Natació Atlètic Barceloneta	Piscina y otras instalaciones deportivas	Superficie: 8.939 m²
Muelle 08A Nou	Club Natació Barcelona	Piscina y otras instalaciones deportivas	Superficie: 21.512 m²
Muelle 22 Contradic	Coma y Ribas, SA	Báscula	Superficie: 200 m²
Muelle 02 Oriental	Creu Roja del Mar	Salvamento	Parte Edificio de 120 m²
Ronda del Port, tramo 6	Dir. General Marina Mercant	Centro de control de trafico marítimo y Salvamento	4.862 m2
Carrer Y, Zona Sud	Aduana	Almacén de la Aduana	Parcela y nave de 4.926 m²



Situación	Propietario	Uso	Características
Muelle 17 Drassanes	Aduana	Aduana	Edificio de 4.840 m2
Muelle 14A Dipòsit	Empark Aparcam. i Serveis, SA	Parking público de turismos	Sup. Subterránea de 13.861 m² + 818 m² rampes
Ronda del Port, tramo 5	Estibarna	Sede / oficinas	"Edificio de 1.661 m2 Resto parcela 5.600 m2"
Ronda del Port, tramo 6	Estibarna	Centro asistencial y de Formación Profesional	1.090 m²
Ronda del Port, tramo 6	Estibarna	Centro formación Estibarna	1.608 m²
Carrer Y, Zona Sud	GALP Distribución Oil España	Gasolinera	Superficie: 2.371 m²
Muelle 12A Reillotge	Marina Port Vell, SA	Marina para embarcaciones deportivas y de recreo	Superficie: 2.757 m²
Desdoblamiento de inflamables	Muelles y Espacios Portuarios, SA	Gasolinera del Truck Center	Superficie: 5.493 m²
Muelle 15D Espanya	Real Club Marítimo de Barcelona	Marina para embarcaciones deportivas y de recreo	Superficie: 4.181 m²
Muelle 15D Espanya	Real Club Náutico de Barcelona	Marina para embarcaciones deportivas y de recreo	Superficie: 1.780 m²
Muelle 23 Oest	Terminal Catalunya, SA	Báscula	Superficie: 200 m²
Muelle 14 Dipòsit	Universitat Politècnica de Catalunya	Facultad de Nautica	"Edificio de 1.480 m2 Resto parcela 2.085 m2"
Muelle 18 Barcelona	World Trade Center BCN	Oficinas APB	Diversas superficies (8.278 m²) en complejo WTC
Muelle 18 Barcelona	World Trade Center BCN	Oficinas APB	Diversas superficies (8.278 m²) en complejo WTC

## 2.4. Instalaciones para buques

### 2.4.1. Diques

#### 2.4.1.1. Diques secos

Situación	Propietario	Eslora (m)	Manga (m)	Calado referido al 0 del Puerto (m)	Capacidad (Tm)
Dársena del dique	Marina Barcelona 92, SA	215	35	8,5	50.000

#### 2.4.1.2. Diques flotantes

Retirado 15/09/2011

#### 2.4.2. Varaderos

Situación	Propietario	Nº de rampas iguales	Longitud de rampa (m)	Anchura (m)	Pendiente (%)	Calado en el extremo (m)	Máx. Tm buque admisible
Muelle 09 Escar	Marina Barcelona 92, SA	--	105/125/122	9/10,5/14	4,6	9	Travelift: 150 Tm Syncrolift: 1.600 Tm

#### 2.4.3. Astilleros

Situación	Propietario	Nº de gradas	Longitud gradas (m)	Anchura gradas (m)	Superficie (m²)
Muelle 02 Llevant	Hélices y suministros navales, SL	Ninguna	--	--	1.052
Muelle 02 Llevant	North Wind Yard, SL	Ninguna	--	--	4.452
Muelle 02 Llevant	Fundació Priv. Navegació Oceànica BCN	Ninguna	--	--	2.487
Muelle 03 Dic Flotant / 05 Occidental / 06 Catalunya	Marina Barcelona 92, SA	Ninguna	--	--	34.652
Dársena del dique	Marina Barcelona 92, SA	Ninguna	--	--	37.779

#### 2.4.4. Servicio de suministro a buques

Clase de suministro	Situación	Núm. de tomas	Capacidad horaria de cada toma	Capacidad horaria del muelle	Suministrador
Gasóleo (pesca)	Muelle 11 Balears	1	2 t	2 t	REPSOL
Gasolina y gasóleo	Marina Port Vell	4	1,5 t	6 t	PETROCAT
Gasóleo y fuel oil	Toda la zona I (buque-tanque)	-	200/500 m3	-	REPSOL
Gasóleo y fuel oil	Toda la zona I (buque-tanque)	-	250/500 m3	-	CEPSA
Gasóleo y fuel oil	Toda la zona I (buque-tanque)	-	110/500 m3	-	AEGEAN

## 2.5. Medios mecánicos de tierra

### 2.5.1. Grúas

#### 2.5.1.1. Grúas de muelle

Situación	Propietario	Número	Tipo	Marca	Energía que emplea	Fuerza (tm)	Alzada sobre BMVE (m)	Rendimiento en condiciones normales	Año de construcción
Adossat	T. Port Nou	1	Puente grúa	B.K.	A.T. 6.000 v.	41	24	30	1970
Adossat	T. Port Nou	1	Puente grúa	Demag	A.T. 6.000 v.	41	27	35	1969
Adossat	T. Port Nou	1	Puente grúa	Paceco	A.T. 6.000 v.	40	32	35	2009
Sud N.	TCB	2	Puente grúa	B.W.	A.T. 6.000 v.	50	27	35	1982
Sud N.	TCB	2	Puente grúa	Paceco	A.T. 6.000 v.	50	27	35	1996
Sud E.	TCB	1	Puente grúa	Kone	A.T. 6.000 v.	50	33	35	1993
Sud E.	TCB	2	Puente grúa	Kone	A.T. 6.000 v.	50	33	35	1999
Sud E.	TCB	2	Puente grúa	Kone	A.T. 6.000 v.	60	33,5	35	2003
Sud E.	TCB	1	Puente grúa	B.W.	A.T. 6.000 v.	50	27	35	1982
Sud E.	TCB	3	Puente grúa	P.M.C.	A.T. 6.000 v.	65	41	35	2007
Moll Prat	TERMINAL BEST	11	Puente grúa	ZPMC	A.T. 15.000 v.	61	42	35	2012

#### 2.5.1.2. Grúas automóbiles

Situación	Propietario	Número	Tipo	Marca	Energía que emplea	Fuerza (tm)	Alzada sobre BMVE (m)	Rendimiento en condiciones normales	Año de construcción
Muelle Oest	Coma y Ribas, S.L.	1		Gotwald HMK260EG	Gasolí	63 t			2006
Muelle Oest	Coma y Ribas, S.L.	1		Gotwald HMK300EG	Gasolí	80 t			2001
Muelle Adossat	Terminal Port-Nou, S.A.	1		Liebherr LHM 500		140 t			2007
	TOTAL	10							

#### 2.5.1.3. Número de grúas. Resumen

Tipo	Del servicio	De particulares	Total
<b>Portacontenedores</b>		<b>27</b>	<b>27</b>
De pórtico:			
Hasta 6 Tm	-		
Mayor de 16 Tm	-		
<b>Total de pórtico</b>	-		
<b>Automóbiles</b>	-	<b>3</b>	<b>3</b>
<b>Otras grúas</b>	-	-	-
<b>TOTAL</b>	-	<b>30</b>	<b>30</b>

#### 2.5.2. Instalaciones especiales de carga y descarga

Situación	Propietario	Año de construcción	Características
Muelle 22 Contradic (N)	Tramer, SA	"1935-41-69	Instalaciones para el embarque de potasas
Muelle 22 Contradic (E)	Ergransa	1963-80	Estación receptora de granos y semillas
Muelle 22 Contradic (S)	Portcemen, SA	1975	Silos para cemento y clínker
Muelle 23 Oest	Bunge Ibérica, SA	1979-81	Planta de molturación de haca de soja
Muelle 24 Oest	CLH, SA	1929 y ampliación	Depósitos de productos petrolíferos
Muelle 26 Álvarez de la Campa	Cargill España, SA	1979	Planta de molturación de haca de soja
Muelle 32 de la Energía	Decal España, SA	1992 y ampliaciones	Depósitos de productos petrolíferos y químicos
Muelle 32 de la Energía	Koalagas, SA	1992-01	Depósitos de gas propano
Muelle 32 de la Energía	Terquimsa.	1975 y ampliaciones	Depósitos de productos petrolíferos y químicos
Muelle 32 de la Energía	Terminales Portuarias, SL	1973 y ampliaciones	Depósitos de productos petrolíferos y químicos
Muelle 32 de la Energía	Relisa	1975 y ampliaciones	Depósitos de aceites a granel
Muelle 32 de la Energía	Enagas, SA	1969 y ampliaciones	Planta de regasificación
Muelle 32 de la Energía	Meroil, SA	2003 y ampliaciones	Depósitos de productos petrolíferos
Muelle 32 de la Energía	Meroil Tank, SA	2012	Depósitos de productos petrolíferos
Muelle 32 de la Energía	Tradebe Port Services SL	2013	Depósitos de productos petrolíferos

### 2.5.3. Material móvil ferroviario

Propietario	Clase de material	Nº	Energía que emplea	Tonelaje de arrastre Capacidad de carga (Tm)	Ancho de vía	Año de Construcción
TCB, SL	Grúa Jaso 262	1	Electricidad			1997
GRIMALDI TERMINAL BARCELONA SL	Rampa	1	Hidráulica			
SETRAM	Rampa Móvil Ferroviaria	1	Hidráulica			
AUTOTERMINAL	Rampa Móvil Ferroviaria	4	3 Electricidad / 1 Manual			
TERCAT	Rail Mounted Gantry RMG-1	2	Electricidad			

### 2.5.4. Material auxiliar de carga, descarga y transporte

Clase de material	Propietario	Nº	Marca	Energía que utiliza	Características	Año
Báscula	COMA Y RIBAS SL	1	Epelsa	Eléctrica	60 tones	2005
Carretilla elevadora	COMA Y RIBAS SL	1	HAULOTTE HA25TPX		25 m/230 kg	1999
Carretilla elevadora	COMA Y RIBAS SL	1	Hu Lift CPCD40		4 tones	2008
Cuchara	COMA Y RIBAS SL	1	MECSA		9,5 m³	1985
Cuchara	COMA Y RIBAS SL	1	VERSTEGEN		32 m³	2006
Cuchara	COMA Y RIBAS SL	1	VERSTEGEN		21,53 m³	2006
Remolque	COMA Y RIBAS SL	1			culleres	
Tolva	COMA Y RIBAS SL	1			80 m³	2006
Báscula	DECAL ESPAÑA SA	2	Magriña		60 tones	
Carretilla elevadora	DECAL ESPAÑA SA	1	Maniton	Gasoil	2 tones	
Báscula	ERGRANSA SA	2	Mettler Toledo	Eléctrica	60 tones	1999
Pala cargadora	ERGRANSA SA	1	Bobcat CAT950	Gasoil	18 tones	2010
Pala cargadora	ERGRANSA SA	1	Bobcat Clark 906 h	Gasoil	6 tones	2011
Pala cargadora	ERGRANSA SA	2	GEHL 7810	Gasoil	1,6 tones	2008
Pala cargadora	PORTCEMEN SA	1	JCB 416	Gasoil	5,4 tones	
Báscula	RECEPTORA DE LIQUIDOS SA	2		Eléctrica	60 tones	
Carretilla contrapesada	RECEPTORA DE LIQUIDOS SA	2	NISSAN			
Carretilla contrapesada	RECEPTORA DE LIQUIDOS SA	1	HYSTER			
Carretilla elevadora	RECEPTORA DE LIQUIDOS SA	1	LINDE			
Apilador de vacíos	TERMINAL CATALUNYA SA	2	Kalmar	Gasoil	4 tones	
Automatic Static Crane (A.S.C)	TERMINAL CATALUNYA SA	36	KONECRANES	Eléctrica	40 tones	
Carretilla elevadora	TERMINAL CATALUNYA SA	8	HYSTER	Gasoil	2,5 tones	
Carretilla elevadora	TERMINAL CATALUNYA SA	8	HYSTER	Eléctrica	3,5 tones	
Carretilla elevadora	TERMINAL CATALUNYA SA	6	HYSTER	Gasoil	3,5 tones	
Carretilla elevadora	TERMINAL CATALUNYA SA	1	HYSTER	Gasoil	18 tones	
Carretilla elevadora	TERMINAL CATALUNYA SA	1	HYSTER	Gasoil	40 tones	
Cesta elevadora	TERMINAL CATALUNYA SA	3	GENIE	Gasoil		
Cesta elevadora	TERMINAL CATALUNYA SA	1	HAULOTTE	Gasoil		
Escombradora	TERMINAL CATALUNYA SA	1	Piquersa - ECO	Gasoil		
Mafis	TERMINAL CATALUNYA SA	3				
Reach-Stacker	TERMINAL CATALUNYA SA	7	TEREX	Gasoil	40 tones/18,5 m	
Shuttle Carrier	TERMINAL CATALUNYA SA	26	Kalmar	Gasoil	50 tones / 7 m	
Tractora Terminales	TERMINAL CATALUNYA SA	6	TERBERG	Gasoil		
Apilador de vacíos	TERMINAL CONTENIDORS DE BARCELONA SL	5	FANTUZZI	Gasoil	9 tones	2006
Apilador de vacíos	TERMINAL CONTENIDORS DE BARCELONA SL	3	Kalmar	Gasoil	9 tones	2002
Reach-Stacker	TERMINAL CONTENIDORS DE BARCELONA SL	2	Sisu-Kalmar	Gasoil	45 tones	1998
Straddle carrier	TERMINAL CONTENIDORS DE BARCELONA SL	6	Terex NSC644e	Gasoil	60 tones	2011
Straddle carrier	TERMINAL CONTENIDORS DE BARCELONA SL	17	Sisu-Kalmar	Gasoil	40 tones	1996
Straddle carrier	TERMINAL CONTENIDORS DE BARCELONA SL	12	Valmet-Sisu	Gasoil	40 tones	1991
Straddle carrier	TERMINAL CONTENIDORS DE BARCELONA SL	12	Noell	Gasoil	60 tones	2007
Straddle carrier	TERMINAL CONTENIDORS DE BARCELONA SL	15	Kalmar	Gasoil	60 tones	2004
Carretilla elevadora	TERMINAL FERRY DE BARCELONA SRLU	1	Caterpillar DP65		2,5 tones	1998
Carretilla elevadora	TERMINAL FERRY DE BARCELONA SRLU	1	Hyster H4		2,5 tones	1999
Carretilla elevadora	TERMINAL FERRY DE BARCELONA SRLU	1	DAEWO D25S-3 PLUS		2,5 tones	2006
Mafis	TERMINAL FERRY DE BARCELONA SRLU	1	Kalmar TRX 182 AL		25 tones	2000
Mafis	TERMINAL FERRY DE BARCELONA SRLU	1	Kalmar TRX 182 AL		25 tones	2003
Mafis	TERMINAL FERRY DE BARCELONA SRLU	3	TR 618iAL		25 tones	2012
Mafis	TERMINAL FERRY DE BARCELONA SRLU	3	TR 618iAL		25 tones	2010

Clase de material	Propietario	Nº	Marca	Energía que utiliza	Características	Año
Mafis	TERMINAL FERRY DE BARCELONA SRLU	5	Kalmar TRX 182 AL		25 tones	2005
Mafis	TERMINAL FERRY DE BARCELONA SRLU	3	Kalmar TRX 182 AL			2007
Mafis	TERMINAL FERRY DE BARCELONA SRLU	1	Terberg RT220		25 tones	
Mafis	TERMINAL FERRY DE BARCELONA SRLU	4	Kalmar TRX 182 AL		25 tones	2006
Reach-Stacker	TERMINAL FERRY DE BARCELONA SRLU	1	KALMAR CHAMP			
Reach-Stacker	TERMINAL FERRY DE BARCELONA SRLU	1	FANTUZZI			
Carretilla elevadora	TERMINAL PORT NOU SA	1	Kalmar Ro/Ro	Gasoil	28 tones	1998
Carretilla elevadora	TERMINAL PORT NOU SA	4	DOOSAN D40S-2	Gasoil	4 tones	2007
Carretilla elevadora	TERMINAL PORT NOU SA	1	Hyster F6A		7 tones	1997
Carretilla elevadora	TERMINAL PORT NOU SA	2	Hyster H1600	Gasoil	16 tones	1994
Carretilla elevadora	TERMINAL PORT NOU SA	1	DOOSAN D35S-2		Hasta 3,5 Toneladas	2007
Carretilla elevadora	TERMINAL PORT NOU SA	1	Hyster H1400		14 tones	1990
Carretilla elevadora	TERMINAL PORT NOU SA	5	TOYOTA	Gasoil	4 tones	2005
Carretilla elevadora	TERMINAL PORT NOU SA	6	TOYOTA	Gasoil	4 tones	2001
Carretilla elevadora	TERMINAL PORT NOU SA	2	TOYOTA	Gasoil	4 tones	2000
Carretilla elevadora	TERMINAL PORT NOU SA	1	Kalmar DCD 320-12		32 tones	1998
Cesta elevadora	TERMINAL PORT NOU SA	1	Tec Container C.M.U		6 tones	2009
Escombradora	TERMINAL PORT NOU SA	1	Piquersa	Gasoil		1999
Mafis	TERMINAL PORT NOU SA	1	Kalmar TR618 IAL		? tones	2008
Mafis	TERMINAL PORT NOU SA	2	Kalmar TT 616		25 tones	2014
Mafis	TERMINAL PORT NOU SA	2	Kalmar PT-122	Gasoil	25 tones	2010
Mafis	TERMINAL PORT NOU SA	3	Sisu TR160 AL	Gasoil	25 tones	1999
Mafis	TERMINAL PORT NOU SA	1	TERBERG	Gasoil	25 tones	2001
Plataforma	TERMINAL PORT NOU SA	2	BUISCAR W 1502		60 tones	2000
Plataforma	TERMINAL PORT NOU SA	4	Frabrisem SPC		? tones	2007
Plataforma	TERMINAL PORT NOU SA	1	BUISCAR W 1502		60 tones	1998
Plataforma elevadora	TERMINAL PORT NOU SA	1	Genie Z-5/2TRT	Gasoil		1999
Reach-Stacker	TERMINAL PORT NOU SA	2	Kalmar DRF 450-60s5x	Gasoil	40 tones	2009
Reach-Stacker	TERMINAL PORT NOU SA	1	Kalmar DRF 450-60S5X	Gasoil	40 tones	2008
Reach-Stacker	TERMINAL PORT NOU SA	2	Kalmar DRS 4531-55	Gasoil	45 tones	2004
Reach-Stacker	TERMINAL PORT NOU SA	1	Kalmar DRS 4527-55	Gasoil	40 tones	2002
Reach-Stacker	TERMINAL PORT NOU SA	1	Kalmar DRD 420-6055	Gasoil	40 tones	1999
Trampaleta	TERMINAL PORT NOU SA	2	Toyota	Elèctrica		2006
Trampaleta	TERMINAL PORT NOU SA	2	Crown	Elèctrica		2005
Trampaleta	TERMINAL PORT NOU SA	5	Still	Elèctrica		2003
Transtainer	TERMINAL PORT NOU SA	2	KALMAR	Gasoil	50 tones	2008
Báscula	TERMINALES PORTUARIAS SL	1	Pibernat	Elèctrica	60 tones	1972
Báscula	TERMINALES PORTUARIAS SL	8	Mettler-Toledo	Elèctrica		2010
Báscula	TERMINALES PORTUARIAS SL	2	BIZERBA	Elèctrica	400 Kg	2002
Báscula	TERMINALES PORTUARIAS SL	1	Servi-Bam	Mecànica	1500 kg	2000
Báscula	TERMINALES PORTUARIAS SL	1	EPELSA	Elèctrica	1800 Kg	2000
Báscula	TERMINALES PORTUARIAS SL	1	ARISO	Mecànica	500 Kg	
Báscula	TERMINALES PORTUARIAS SL	1	Bam-Eergio		capacitat	
Camioneta	TERMINALES PORTUARIAS SL	1	Mitsubishi Canter	Gasoil	96 kW	2012
Carretilla elevadora	TERMINALES PORTUARIAS SL	2	YALE	Gasoil	37,5 KW	2012
Carretilla elevadora	TERMINALES PORTUARIAS SL	2	YALE	Gasoil	37,5 KW	2014
Carretilla elevadora	TERMINALES PORTUARIAS SL	1	YALE	Gasoil	37,5 KW	2013
Carretilla elevadora	TERMINALES QUIMICOS SA	1	Daewoo	Gasoil	2,5 tones	
Carretilla elevadora	TERMINALES QUIMICOS SA	1	Nissan	Gasoil	2,5 tones	
Báscula	TRAFICO DE MERCANCIAS SA	4		Mecànica	4 Tn/h	
Cinta transportadora	TRAFICO DE MERCANCIAS SA	24	VARIOS	Elèctrica	1.122 m	1971
Puente de carga	TRAFICO DE MERCANCIAS SA	1		Elèctrica	400 Tn/h	

## 2.6. Material flotante

### 2.6.1. Dragas

Nombre	Propietario	Energía que utiliza	Eslora (m)	Manga (m)	Puntal (m)	Capacidad de cantera o cangilón	Año de construcción
-	-	-	-	-	-	-	-

### 2.6.2. Remolcadores

Nombre	Propietario	Energía que utiliza	Potencia (HP)	Eslora (m)	Manga (m)	Puntal (m)	Año de construcción
Montalt	Remolcadores de Barcelona, SA	gasóleo	6.530	29,50	11,00	4,00	2009
Montclar	Remolcadores de Barcelona, SA	gasóleo	6.530	29,50	11,00	4,00	2009
Montbrío	Remolcadores de Barcelona, SA	gasóleo	6.530	29,50	11,00	4,00	2007
Montfort	Remolcadores de Barcelona, SA	gasóleo	6.530	29,50	11,00	4,00	2007
R. Catalunya	Remolcadores de Barcelona, SA	gasóleo	6.530	29,50	11,00	4,00	2005
Ramón Casas	SAR Remolcadores, SL	gasóleo	5.073	27,55	15,25	3,30	2005
Salvador Dali	SAR Remolcadores, SL	gasóleo	5.073	27,55	15,25	3,30	2005
Willy T	SAR Remolcadores, SL	gasóleo	5.362	27,55	15,25	3,30	2008

### 2.6.3. Gánguiles, gabarras y barcazas

Nombre	Propietario	Energía que utiliza	Potencia (H.P.)	Eslora (m)	Manga (m)	Puntal (m)	Capacidad m3 ó GT	Año de construcción
BARCAZA B-4	Port-Sub, SL	-	-	30,00	7,01	2,00	119,00	1968
GANGUIL NUMERO UNO	Port-Sub, SL	gasóleo	239	31,72	7,33	2,82	139,00	1969
SUBMAR UNO	Port-Sub, SL	gasóleo	410	12,50	4,00	1,90	23,00	2005

### 2.6.4. Grúas flotantes

Nombre	Propietario	Energía que utiliza	Características de la embarcación	Características del trabajo			Año de construcción
				Fuerza (Tm)	Alcance (m)	Altura sobre mar (m)	
-	-	-	-	-	-	-	-

### 2.6.5. Otros medios flotantes auxiliares de servicio

Nombre	Propietario	Tipo	Características	Año de construcción
Bombers Port de Barcelona	APB	Bote semirígido	Bomberos submarinistas para salvamento marítimo	2011
Consolat de Mar	APB	Embarcación pasaje	Atención autoridades y visitas	1992
Far Cala Nand	APB	Lancha	Servicios varios y control del medio marino	1983
Barcaza B1	CEMESA	Barcaza	Embarcación cisterna	1968
Barcelona Dosmil	CEMESA	Lancha pasaje	Servicios auxiliares de puerto	1994
Cemesa Uno	CEMESA	Lancha	Amarre	2000
Cemesa Dos	CEMESA	Lancha	Amarre	2000
Cemesa Cinco	CEMESA	Lancha	Amarre	2008
Cemesa Seis	CEMESA	Lancha	Amarre	2008
Cemesa Siete	CEMESA	Lancha	Amarre	2008
Cemesa Ocho	CEMESA	Lancha	Amarre	2008
PR-II	CEMESA	Lancha pasaje	Servicios auxiliares de puerto	1973
Deneb BCN	CORPORACIÓN DE PRÁCTICOS	Bote	Servicio de practicaje	2012
Nunki BCN	CORPORACIÓN DE PRÁCTICOS	Bote	Servicio de practicaje	2000
Orión BCN	CORPORACIÓN DE PRÁCTICOS	Bote	Servicio de practicaje	2008
Polar BCN	CORPORACIÓN DE PRÁCTICOS	Bote	Servicio de practicaje	2005
Sirius BCN	CORPORACIÓN DE PRÁCTICOS	Bote	Servicio de practicaje	2007
Mini Pelican 11	ECOLMARE	Pelican	Limpieza de las aguas superficiales	2002
Mini Pelican 15	ECOLMARE	Pelican	Limpieza de las aguas superficiales	2002
Pelican 1001	ECOLMARE	Pelican	Limpieza de las aguas superficiales	2007
Instalsub	INSTALSUB	Bote neumático	Servicio de apoyo en trabajos submarinos	2001
Instalsub Tarragona	INSTALSUB	Catamarán	Servicio de apoyo en trabajos submarinos	2003
Mooring Cuatro	MOORING & PORT SERVICES	Lancha	Amarre	2013
Mooring Dos	MOORING & PORT SERVICES	Lancha	Amarre	2012
Mooring Tres	MOORING & PORT SERVICES	Lancha	Amarre	2008
Mooring Two	MOORING & PORT SERVICES	Lancha	Amarre	1999
W-3	RUDDER LOGISTICS	Lancha pasaje	Servicios auxiliares de puerto	2006
Sermaco Uno	SERMACO	Lancha pasaje	Servicios auxiliares de puerto	2009
Sermaco Tres	SERMACO	Lancha	Servicios auxiliares de puerto	2001

Nombre	Propietario	Tipo	Características	Año de construcción
Marpol-V	SERVICIOS FLOTANTES	Barcaza	Recogida Marpol 5	2002
Servicios Flotantes	SERVICIOS FLOTANTES	Barcaza	Recogida Marpol 5	2006
Marpol SPRA	SPRA, S.A.	Barcaza	Recogida Marpol 1	2002
Stressless	VICENÇ RIBAS MESTRE	Lancha	Topografía marítima	2010

## 2.7. Accesos terrestres y comunicaciones

### 2.7.1. Accesos terrestres y comunicaciones interiores

#### Carretera

Una vía de circunvalación de 11 km de largo conecta los diferentes muelles y zonas de almacenaje a lo largo del contorno del puerto de Barcelona. Esta carretera dispone de dos carriles en cada sentido, en la mayor parte del recorrido. Aparte de la red periférica de circunvalación, hay vías de acceso y de servicio en cada muelle, pero tienen un carácter secundario en comparación con la vía principal de circulación, antes descrita.

#### Ferrocarril

Con respecto a las comunicaciones interiores por ferrocarril, desde el muelle de Ponent hacia el sur, todos los muelles disponen de acceso ferroviario, bien con el ancho de Renfe (1,668 m), bien con el ancho de los Ferrocarriles de la Generalitat de Catalunya (1 m) o bien, de tipo mixto.

La red ferroviaria del puerto es de 38,418 km, de los cuales 4,664 km son de ancho ibérico, 4,381 km, del ancho métrico, 1,314 km, de ancho mixto (ibérico-métrico), 24,867 km, de ancho mixto (ibérico-ancho europeo), 3,192 km de ancho mixto (ibérico-europeo, métrico). La resto son vías origen-destino.

Renfe sirve una demanda diversa de tráfico: contenedores, carga general no contenizada, sólidos a granel, y líquidos a granel. Los Ferrocarriles de la Generalitat sirven desde el muelle de Contradic el flujo de potasas que se embarca en Barcelona. El muelle Sur dispone de una terminal ferroviaria para contenedores. Las terminales de automóviles disponen de terminal ferroviaria propia. El muelle Príncipe d'Espanya dispone de una terminal ferroviaria pública polivalente, principalmente dedicada a coches, siderúrgicos y contenedores.

#### Accesos terrestres

El Puerto de Barcelona está situado junto a un nudo de infraestructuras para el transporte terrestre. Se trata de una red ferroviaria y de autopistas que acercan el puerto a su hinterland. Entendiendo que la Ronda, una vía rápida trazada a lo largo del perímetro de la ciudad de Barcelona, pasa junto al puerto, el acceso a la red de carreteras es inmediato.

Las principales vías son:

- Autopista AP-2, que enlaza con el centro del país, Aragón y el A-68 en el norte de España y frontera francesa por Irún.
- Autopista del Mediterráneo AP-7, que enlaza en el sur con Levante, centro de España y al norte, con la frontera francesa y la red europea de autopistas.
- Autopista AP-9, que enlaza con la AP-7 en la frontera francesa para la Jonquera.
- Autopista C-32, que enlaza con el sur y Levante del país.
- Autopista C-58 en Sabadell, Terrassa y Manresa, que enlaza con el eje del Llobregat y a través del túnel del Cadí, con Francia por Puigcerdà y el túnel del Pimorent.
- Autopista C-31, que enlaza con la Nacional II en la frontera francesa.
- Nacional II, en el oeste, centro y norte del país.
- Nacional C-17, con la frontera francesa por Puigcerdà.
- Nacional 150, con Sabadell, Terrassa y Manresa.
- Nacional 340, que enlaza con el sur y Levante del país.

#### Ferrocarril

Las vías de los ferrocarriles que enlazan el puerto y los alrededores con el resto del país son las siguientes:

#### Renfe (ancho ibérico)

- A Port-Bou (Francia) por Mataró y Granollers
- A Puigcerdà (Francia)
- Al centro, oeste y norte del país por: Manresa-Lleida, Sant Vicenç-Lleida, Tarragona-Zaragoza
- Al oeste, sur y Levante del país por: Tarragona-Valencia

#### Ferrocarriles de la Generalitat de Catalunya

- A Manresa, Súria i Berga (ancho métrico)
- A Igualada (ancho métrico)
- A Sabadell y Terrassa

## 2.7.2. Plano de comunicaciones internas

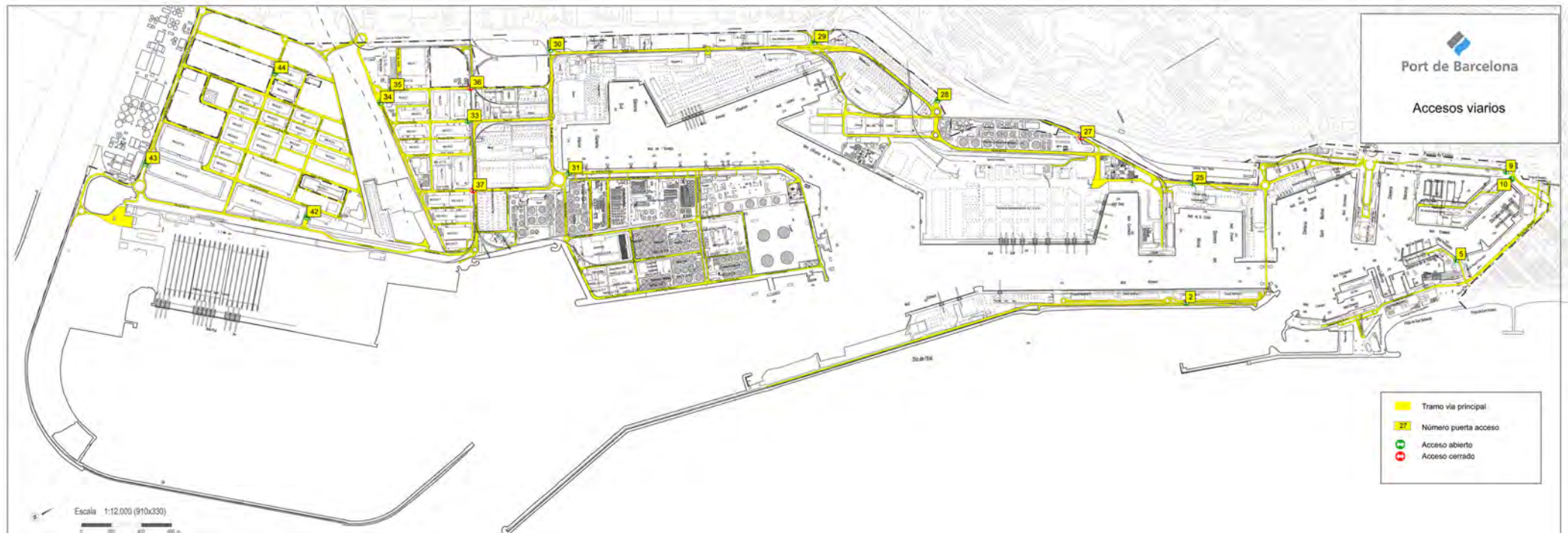

### 2.7.3. Plano de accesos terrestres

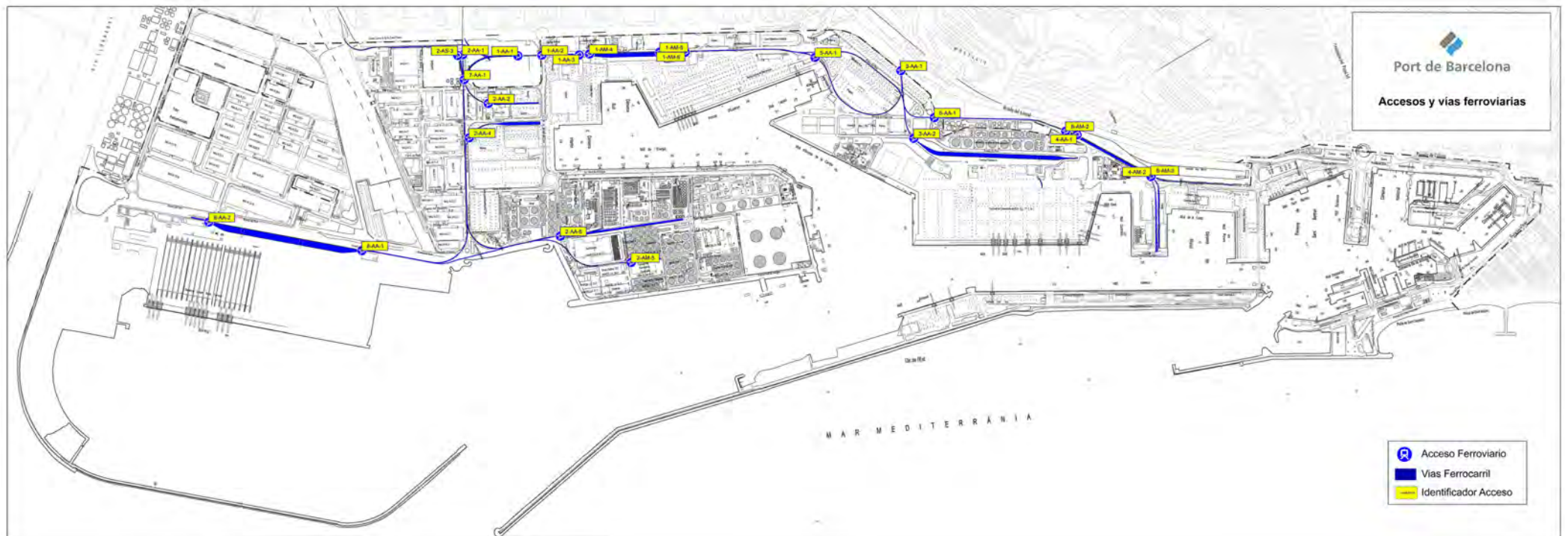



## 2.8. Breve descripción de instalaciones para tráficos específicos

### Terminales de contenedores y de carga general

#### Carga en régimen de navegación exterior

En el muelle 36A Prat, se ubica la terminal pública de contenedores otorgada en concesión a la empresa Tercat Hutchinson. La terminal dispone de una superficie de explanada en concesión de 56,4 Ha, una línea de atraque de 1000 m y un calado de 16 m. Para la operativa de buques, la terminal dispone de 11 grúas del tipo super post panamax.

En el muelle 24 Sud se ubica la Terminal Pública de Contenedores, concesión otorgada a TCB, SL. Ocupa una superficie de 68,8 Ha. y dispone de dos líneas de atraque, una en el paramento Norte, de 350 m de largo y 12 m de calado y otra en el paramento Este, de 1.160 m de largo y un calado entre 14 y 16 m. Esta terminal dispone de 14 grúas portacontenedores, 8 de ellas del tipo post-panamax.

En el muelle 29 Príncipe d'Espanya, la empresa Manipuladora de Mercancías, SL es titular de la concesión de una terminal multipropósito. Con una superficie de 10 Ha, una línea de atraque de 800 m y un calado entre 8,7 i 14 m., la terminal dispone de 1 rampa ro-ro y de una superficie de 11.835 m<sup>2</sup> de almacenes cubiertos.

En el muelle 01 Adossat existen una terminal polivalente que explota la empresa Terminal Port-Nou, SA. Esta terminal ocupa una superficie de 3,7 Ha. respectivamente, con calados hasta 16 m y dispone de una línea de atraque de 480 y de 2 rampas ro-ro. Terminal Port-Nou dispone de 3 grúas portacontenedores.

En el muelle 21 Costa, la sociedad Grimaldi Terminal Barcelona, SL dispone de una superficie en concesión de 6,3 ha destinadas al tráfico de pasaje y a la manipulación de cargas rodadas (ro-ro). La terminal dispone de un total de 421 m. de línea de atraque, con un calado de 12 m. y 2 rampas ro-ro, situadas en los costados del moll. Para atender a los pasajeros, la terminal dispone de una estación marítima de 2.788 m<sup>2</sup> útiles y de una pasarela para el embarque/desembarque de los viajeros, que en el futuro abarcará todo el muelle.

#### Carga en régimen de navegación de cabotaje

En los muelles 19 Sant Bertran y 20 Ponent, la sociedad Terminal Ferry de Barcelona, SRLU dispone de una superficie en concesión de 11,3 Ha. destinadas al tráfico de pasajeros y a la manipulación de cargas rodadas (ro-ro). La terminal dispone de un total de 1.270 m. de línea de atraque, con calados entre 7,8 y 11,2 m y un total de 7 rampas ro-ro.

### Terminales de automóviles

En los muelles 30 Darsena Sud y 31 Darsena Interior se encuentran las dos terminales de automóviles: Autoterminal, SA y Setram SA. La línea de atraque de estos muelles es de 850 m con un calado máximo de 12 m y disponen de cuatro atraques ro-ro.

Autoterminal tiene una superficie en concesión de 29,2 ha, con 4 almacenes verticales que le han permitido ampliar la superficie de almacenamiento en 377.975 m<sup>2</sup>. La capacidad de la terminal es de 48.481 vehículos, de los cuales 21.500 corresponden a plazas descubiertas y los 26.981 restantes a plazas cubiertas. La terminal también dispone de un centro de personalización de vehículos y un túnel de lavado y desprotección.

Setram ocupa una superficie en concesión de 9,4 ha y dispone de un almacén vertical, que le ha permitido incrementar la superficie de almacenamiento en 81.845 m<sup>2</sup> (4.934 plazas).

Setram dispone además de una parte en un segundo almacén vertical (que comparte con Autoterminal), y que le ha permitido incrementar su superficie cubierta en 88.700 m<sup>2</sup>. Incluyendo los dos almacenes verticales, resulta que la capacidad de la terminal de Setram es de unos 15.000 vehículos, de los que aproximadamente 9.000 corresponden a plazas cubiertas.

### Terminal receptora de granos y semillas a granel

En el muelle 22B Contradic Este se ubica la terminal de Ergransa, especializada en la recepción de granos y semillas a granel. Dispone de silos multicelulares con una capacidad de almacenamiento de hasta 170.000 t. En esta terminal se consigue un rendimiento práctico de descarga neumática de 900 t/h.

### Terminales destinadas a la molturación de haba de soja

En los muelles 26B Álvarez de la Campa y 23B Oest están las industrias Cargill España, SA y Bunge Ibérica, SA (antes Moyresa), especializadas en el tráfico de haba de soja. Disponen de plantas de molturación con una capacidad de 1.400.000 t.

### Terminal de recepción y embarque de cemento a granel

En el muelle 22C Contradic se sitúa la terminal de cemento Portcemen, SA. Esta terminal dispone de silos con capacidad para 72.000 t.

### Terminal dedicada al embarque de potasa

La sociedad Tramer, SA se halla en el muelle 22A Contradic Nord y se dedica al embarque de potasa. Dispone de una capacidad de almacenaje máxima de 80.000 t y está equipada con un pórtico de carga de 700 t/hora de rendimiento.

### Terminales para descarga, carga y almacenaje de líquidos y gas licuado

En el puerto de Barcelona existen las siguientes terminales especializadas en este segmento de tráfico: Enagás, SA (gas natural), Relisa (líquidos oleosos), Tepsa y Terquimsa (químicos i petrolíferos refinados) y Decal, Meroil, Meroil Tank, Tradebe Port Services y CLH, SA en productos refinados del petróleo. Estas terminales están situadas en el muelle 32 de l'energia y en el tramo IV de la Ronda del Port. Ocupan una superficie de 95,25 ha con una línea de atraque de 2.672 m exclusivos y un calado de hasta 12 m. La capacidad total de almacenamiento es de 3,132,388 m<sup>3</sup> y la de gas licuado es de 844.000 m<sup>3</sup>.

### Terminal de café y cacao

En el muelle 26 Álvarez de la Campa está la terminal BIT, SA. Con una superficie de 11.000 m<sup>2</sup> y una capacidad de almacenamiento de café y de cacao de 14.000 t, la terminal está en régimen de zona franca y dispone de la homologación del LIFFE (London International Financial Futures and Options Exchange), necesaria para la entrega y la subasta del café.

## 2.9. Plano general de faros y balizamiento

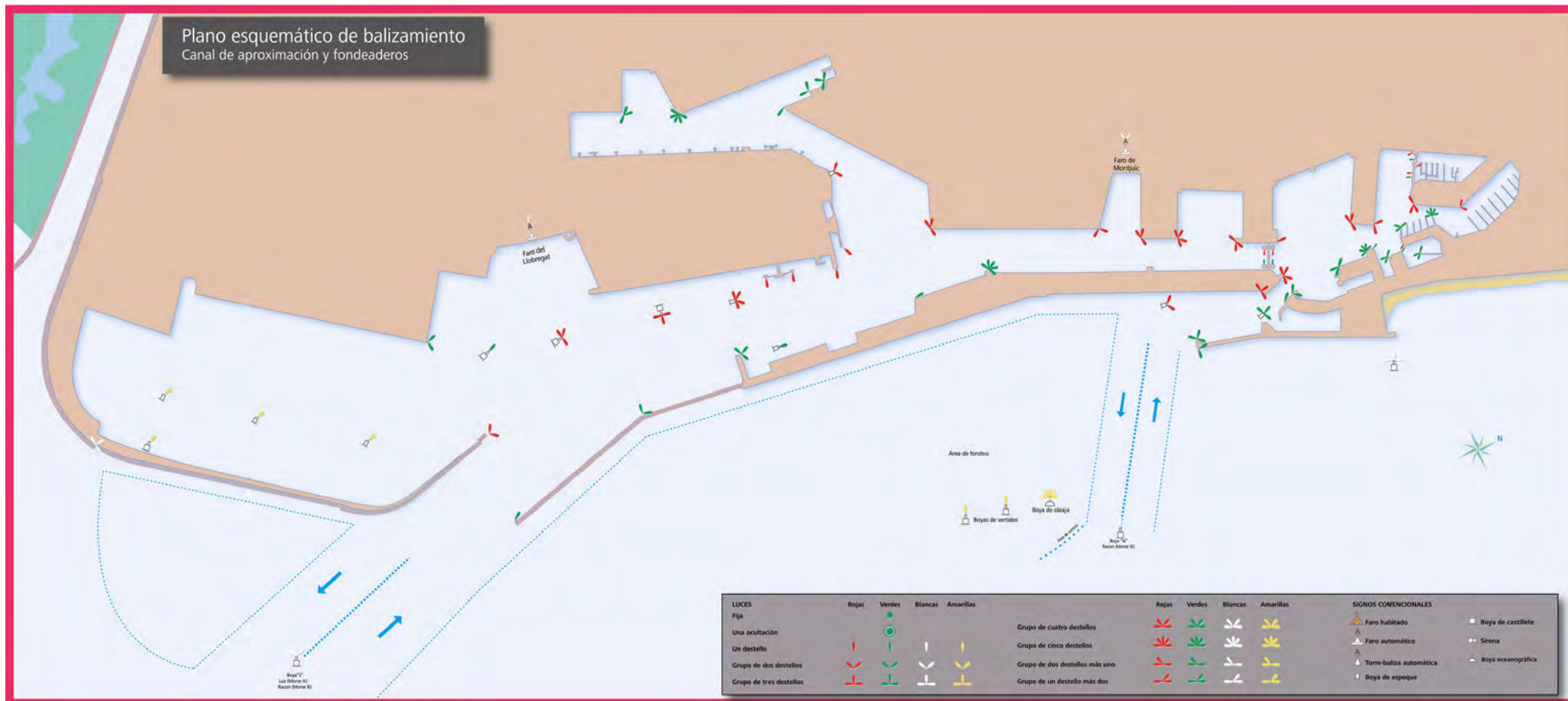

## 2.10. Plano general del puerto

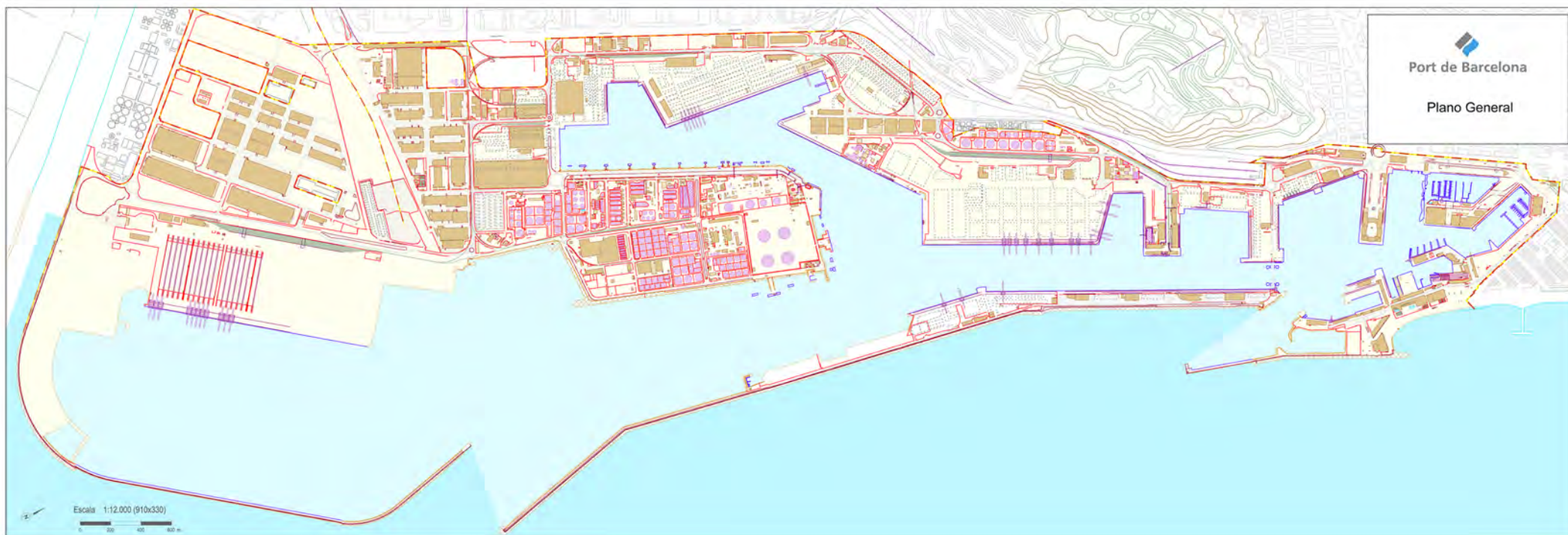



### 3 Obras o actividades autorizadas a particulares

Aunque la propiedad del suelo corresponde al sector público, la gran mayoría de la superficie del puerto se cede, mediante diversos títulos jurídicos, a empresas privadas, las cuales prestan los servicios propios de un puerto.

En este capítulo, en primer lugar, se detallan, ordenados por muelles, todos los espacios cedidos a particulares antes de empezar el año 2014, con especificación de la extensión, la destinación funcional que se les ha dado, la fecha en que se autorizó el uso al titular y el canon que paga a la Autoridad Portuaria de Barcelona por ese concepto. Seguidamente, se relacionan las obras o actividades autorizadas durante el año 2014.

3.1. Autorizadas antes de empezar el año 2014 y que están vigentes

3.2. Autorizadas en el año 2014

### 3 Obras o actividades autorizadas a particulares

#### 3.1. Autorizadas antes de empezar el año 2014 y que están vigentes

Designación	Superficie m2	Fecha de autorización inicial	Titular	Importe ocupación
<b>DIC DE L'EST</b>				
1 Submin. agua potable Dic de l'Est - calle Escar	6494,1 m.l.	APB 26-feb-97	AGUAS DE BARCELONA, SA	-
<b>ADOSSAT</b>				
2 Construcción de un helipuerto	5.156,05	APB 28-maig-03	CAT HELICOPTERS, SL	75.295
3 Terminal pasajeros EE.MM. "D"	7.944,03	APB 26-gen-05	BARCELONA CRUISE TERMINAL, SL	75.558
4 Terminals pasajeros EE.MM. "A" y "B"	14.376,86	APB 28-maig-03	CREUERS DEL PORT BCN, SL	244.765
5 Terminal pública multipropósito	37.043,60	APB 28-7-99	TERMINAL PORT-NOU, SA	389.070
<b>BOCANA NORD</b>				
6 Construcción nova bocana	50.599,30	APB 20-dic-06	NOVA BOCANA, SA	1.342.257
7 Parcela	9.090,61	APB 07-ago-08	NOVA BOCANA BUSINES, SA	239.336
<b>LLEVANT</b>				
8 Tinglado	1.052,00	APB 24-abr-95	HÉLICES Y SUMINISTROS NAVALES, SL	33.333
9 Edificio Técnico	2.487,00	APB 28-oct-09	FUNDAC. PRIV. NAVEGACIÓ OCEÁNICA	19.556 **
10 Edificio sede	377,00	APB 21-jul-10	FUNDAC. PRIV. NAVEGACIÓ OCEÁNICA	5.298 **
11 Tinglado	2.170,00	APB 30-4-03	BARCELONA NÀUTIC CENTER SL	58.322
Parcela	2.282,00			
<b>CATALUNYA I OCCIDENTAL</b>				
12 Superficie Terreno	67.016,77	APB 1-des-10	MARINA BARCELONA 92, SA	906.095 **
Instalaciones Moll Nou-Catalunya	13.261,15			
Instalaciones Moll Nou-Catalunya	12.448,28			
Superficie relleno	2.267,08			
Lámina de agua	52.008,60			
<b>NOU</b>				
13 Edificio e Instalaciones	14.187,45	O.M. 20-feb-67	CLUB NATACIÓ BARCELONA	191.742
14 Nuevas Instalaciones deportivas	6.175,96	APB 25-jun-97	CLUB NATACIÓ BARCELONA	83.468
15 Complejo deportivo municipal	9.721,21	PAB 3-feb-93	C.N. ATLÉTIC BARCELONETA	93.844 **
16 Parcela	70,00	O.M. 23-2-29	TELEFÉRICOS DE BARCELONA	1.032
17 Parte del Edificio de la antigua OTP	3.961,66	APB 30-may-99	G.U. PORT 2000	-
18 Nave	721,79	APB 28-nov-01	CONSORCI EL FAR	- *
19 Instalación y explotación de un pàrquing		APB 17-jul-02	PARQUING CN ATLETIC BARCELONETA	119.076
Superficie subterránea	11.284,78			
Superficie en planta	385,09			
<b>RELLOTGE</b>				
20 Marina para embarcaciones deportivas:		PAB 05-nov-90	MARINA PORT-VELL, SA	358.866 **
Edificio Torre de Control	895,92			
Edificio Capitania B	215,45			
Superficie en Moll Pescadors	864,35			
Sup. Subterránea	1.772,25			
Edificio Apoyo	482,96			
Lámina de agua	117.253,16			
21 Escuela de oficios marítimos (Edificio de soporte)	2.471,74	APB 15-feb-95	CONSORCI EL FAR	exempt
22 Proyectos vinculados a la UPC (Edificio de soporte)	593,17	APB 25-jun-98	UNIV.POLITÈCNICA DE CATALUNYA	-
<b>BARCELONETA</b>				
23 Aparcamiento Pg. Joan de Borbó	14.678,54	PAB 30-oct-89	EMPARK APARCAMIENTOS Y SERVICIOS	151.989
<b>DIPÒSIT</b>				
24 Edificio	295,00	O.M. 29-abr-67	COL. OF. PES. Y MED. PÚBLICOS	7.767
25 Parte Edificio "Palau del Mar"	15.594,00	PAB 30-oct-89	PÒRTIC DE MAR, SA	414.368
26 Palau del Mar (Museu d'Història)	3.657,26	APB 29-3-95	AGENCIA CATALANA DEL PATRIMONIO CULT.	98.088 **
<b>ESpanya</b>				
27 Edif. e Instalaciones deportivas	4.184,49	O.M. 10-12-59	REIAL CLUB MARÍTIM	90.318
Lámina de agua	18.241,71			
28 Edif. y Instalaciones deportivas	6.610,17	O.M. 21-feb-67	REIAL CLUB NÀUTIC	193.231
Lámina de agua	24.765,00			

Designación	Superficie m2	Fecha de autorización inicial	Titular	Importe ocupación
29 Centro del Mar "L'Àquarium"	6.664,00	PAB 30-sep-92	ASPRO OCIO SA	175.448
30 Centro del Mar "L'Àquarium"		APB 27-mar-96	ASPRO OCIO SA	12.136
Cañerías	1.087,15 m.l.			
Trans. agua mar per a aquari (tramo cañería subterránea)	593,22 m.l.			
(tramo cañería submarina)	32,56 m.l.			
31 Centro Comercial :		PAB 6-des-89	CORIO REAL ESTATE ESPAÑA, SL	615.397
Centro Cial. "Maremàgnum"	21.813,25			
Estac. Subt. Centro Cial.	4.257,75			
32 Sala cinematográfica	2.254,00	PAB 25-feb-91	TEATRE IMAX BARCELONA, SA	59.343
33 Superficie para terrazas	878,67	APB 24-abr-95	TEATRE IMAX BARCELONA, SA	23.133
34 Edificio Escola Nàutica	1.185,19	O.M. 27-abr-29	FACULTAT DE NAUTICA	-
35 Submin. agua potable (Sector A-B Port Vell)	2966 m.l.	APB 27-oct-95	AGUAS DE BARCELONA, SA	-
<b>BOSCH I ALSINA</b>				
36 Aparcamiento subterráneo		PAB 25-gen-86	BARCELONA SERVEIS MUNICIPALS, SA	93.339
Superficie edificada	882,25			
Superficie subterránea	7.262,75			
<b>BARCELONA</b>				
37 World Trade Center Barcelona:		PAB 23-abr-90	WORLD TRADE CENTER BARCELONA, SA	474.256
Superficie edificada	17.280,67			
Superficie subterránea	20.366,84			
Sup. sobre planta 1ª E M	737,00			
38 Estaciones Marítims Nord y Sud, WTCB		APB 28-jul-99	CREUERS DEL PORT DE BARCELONA, SA	563.793
Terreno	3.868,74			
Superficie subterránea	634,18			
<b>SANT BERTRAN</b>				
39 Terminal para pasajeros	108.542,53	APB 6-mar-09	TERMINAL FERRY BARCELONA, SRL	1.337.360
Terreno	13.969,54			
Instalaciones	1.869,28			
40 Edificio "Apostolado del Mar"	900,00	PAB 18-mar-91	DELEG.DIOCESANA APOSTOLAT MAR	-
41 Suministro agua potable (Sectores 6 y 7)	8,494 m.l.	APB 26-maig-99	AGUAS DE BARCELONA, SA	-
<b>COSTA</b>				
42 Terminal de Pasaje y de Carga Rodada	62.747,84	APB 25-abr-2012	GRIMALDI TERMINAL BARCELONA, SL	697.810
<b>CONTRADIC</b>				
43 Depósito regulador de sales potásicas	3.048,00	R.O. 20-nov-30	TRAMER, SA	197.896
Volquete de vagones	253,00	O.M. 16-nov-59		
Almacén de sales	2.200,00	O.M. 23-gen-69		
Depósito regulador y inst.carga-descarga	2.836,00	R.O. 16-gen-26		
44 Terminal para graneles sólidos	9.131,58	APB 19-des-07	ERGRANSA	74.154
Superficie aérea	94,22			
Edificio Terminal	1.134,00			
45 Nave-almacén graneles agroalimentarios	5.334,37	APB 30-oct.-95	ERGRANSA	164.785
46 Terminal para aceites y similares		APB 1-ago-10	BUNGE IBERICA, SA	799.686
Terreno	32.041,60			
Cañerías	1.125,20			
Rack aéreo	2.165,50			
Instalaciones	8.813,25			
47 Instalación para carga de vaixells	10.675,20	APB 13-dic-00	PORTCEMEN, SA	309.445
<b>OEST</b>				
48 Estación mercancías	7.485,00	Apb 26-oct-11	FERROCARRILS GEN. CATALUNYA	87.776
<b>SUD</b>				
49 Terminal Pública de Contenedores	420.591,37	PAB 24-feb-92	TCB, SL	6.859.269 **
2ª alineación	253.092,19			
50 Oleoducte BAPRAT	2.175 m.l.	APB 23-feb-00	CLH, SA	10.078
51 Parcela Pantalán	98.532,02	APB 25-abr-07	CLH, SA	985.938 **
Cañerías Alv. Campa	991,26			
superficie aérea	3.562,34			
Cañerías	4.546,07			

Designación	Superficie m2	Fecha de autorización inicial	Titular	Importe ocupación
<b>ÁLVAREZ DE LA CAMPA</b>				
52 Planta extracción de aceite de soja	38.123,00	O.M. 12-gen-76	CARGILL SLU	295.686
53 Instalación de un Bar	266,82	APB 27-2-13	PORTOLI 2012 SL	3.261
54 Depósito Franco	58.086,54	PAB 1-gen-86	CONSORCIO DE LA ZONA FRANCA	371.108
<b>EVARISTO FERNANDEZ</b>				
55 Instalación de un depot de Contenedores	65.200,00	APB 26-gen-00	ALMAC. DE DEPÓSITO MARTAINER, SA	833.110
56 Parcela para almacenaje y rep. de Contenedores	66.175,38	APB 29-jul-98	PROGECO, SA	845.573
57 Parcela	1.989,08	APB 23-jul-01	REMOLCADORS BCN, SA	25.416
58 Parcela	1.598,74	APB 23-jul-01	SAR REMOLCADORS, SA	20.428
<b>TRAM V</b>				
59 Oficinas	263,97	APB 31-nov-01	SDAD. GESTIÓN ESTIBADORES	3.373
60 Parcela	9.000,00	APB 1-jul-94	SDAD. GESTIÓN ESTIBADORES	-
61 Parcela Depósito Contenedores	53.920,45	APB 29-mar-06	TERMINAL CATALUNYA, SA	590.557
<b>PRÍNCIP D'ESPANYA</b>				
62 Superficie 1ª alineación	73.847,52	APB 8-7-98	MANIPULADORA DE MERCANCIAS SL	1.154.892
Superficie 2ª alineación	20.041,77			
Superficie Ev. Fernandez	8.068,73			
<b>TRAM VI</b>				
63 Parcela	25.014,21	APB 30 abr 03	TRANS-CATALA, SA	396.170
64 Depósito de almacenaje	15.516,87	APB 31-oct.-01	LOGISTICA DE TIERRA, SL	187.532
65 Almacén para sal	7.305,00	APB 30-set-98	SAL COSTA, SA	83.647
66 Explotación de un Centro asistencial	1.090,14	APB 25-oct-00	SDAD. GESTIÓN ESTIBADORES	9.294
67 Edificio contratación, formación y Oficinas	3.110,80	APB 23-feb-11	SDAD. GESTIÓN ESTIBADORES	16.895
68 Parcela depot Contenedores	24.708,00	APB 26-nov-10	MEDITERRANEAN SHIPPING DEPOT, SL	270.611 *
69 Centro Control Marítimo	4.862,07	PAB 16-des-91	D.P. Mº FOMENTO-CAPITANIA MARITIMA	-
70 Suministro agua potable (Sector 5)	3.764 m.l.	APB 27-oct-95	AGUAS DE BARCELONA, SA	-
<b>DÀRSENA SUD</b>				
71 Terminal de automóviles	291.977,00	PAB 27-nov-89	AUTOTERMINAL, SA	2.007.234
72 Terminal de automóviles	94.248,66	PAB 25-nov-92	SETRAM, SA	669.419
<b>ZONA SUD</b>				
73 Parcela	10.000,00	APB 17 dic 03	HIANSA, SA	127.778
74 Parcela	6.931,97	APB 17-jul-02	HORMIGONES UNILAND, SA	88.575
75 Nave para embalaje industrial	13.219,96	APB 26-abr-06	SERVEIS RECIPE (TM2)	223.958 **
<b>DE L'ENERGIA</b>				
76 Lavador de cisternas	12.814,68	APB 25-jun-98	LAVADEROS DE CISTERNAS, SA	163.743
77 Edificio Torre de Control y taller	1.520,67	APB 24-maig-12	CORP. PRACTICOS DEL PUERTO	90.907
78 Parcela para almacén de hidrocarburos y derivados	107.881,98	PAB 03-oct-88	DECAL ESPAÑA, SA	1.166.415
Rac aéreo	11,86			64
79 Terminal productos químicos		APB 31-oct-07	TERMINALES QUÍMICOS, SA	743.750
Parcela terminal	33.838,07			
Instalaciones	16.836,46			
Rack aéreo	57,69 m.l.			
Fosa hasta la P-32 B	63,30			
80 Terminal productos petrolíferos	166.662,57	APB 29-mar-06	TERMINALES PORTUARIAS, SL	1.802.108
Rack aéreo	29,56	166.692,13		
81 Parcela para almacén de produc. líquidos	27.946,86	O.M. 17-set-73	RECEPTORA DE LÍQUIDOS, SL	302.160
82 Planta de regasificación		O.M. 24-feb-65	ENAGAS, SA	3.945.149
Terreno de relleno	139.505,00			
Terreno	191.184,73			
Cañerías y canalización aérea	6.916,00			
Superficie lámina de agua	1.422,30	339.028,03		
83 Parcela para tratamiento de residuos		PAB 27-maig-91	ECOLOGICA IBERICA Y MEDITERRANEA	187.529
Terreno	12.887,10			
Rac aéreo	59,76			
Fosa canalización de agua caliente	549,10			
84 Gasoducto		APB 30-jun-99	ENAGAS, SA	7.441
Gasoducto submarino	5.820,25 m.l.			**
Gasoducto submarino parte terrestre	1.050 m.l.			

Designación	Superficie m2	Fecha de autorización inicial	Titular	Importe ocupación
85 Canalización ciclo combinado	6.118,36	APB 28-maig-08	GAS NATURAL SDG, SA	15.166
86 Suministro agua potable (Sector 4)	3.515 m.l.	APB 23-jul-97	AGUAS DE BARCELONA, SA	-
87 Superficie para la Instalación de un parque de terminales	422.702,55	APB 26-jun-96	MUELLES Y ESPACIOS PORTUARIOS, SA	1.656.166 **
<b>RASA CAÑERIAS</b>				
88 Cañerías	2.365 m.l.	PAB 3-oct-88	DECAL ESPAÑA, SA	25.570
89 Cañerías	2.219,12 m.l.	APB 10-oct-11	DECAL ESPAÑA, SA	23.995
90 Cañerías 32G y 33B	864,53 m.l.	APB 2-sep-13	DECAL ESPAÑA, SA	4.674
91 Cañerías	1.519,48 m.l.	APB 18-11-11	TERMINALES QUÍMICOS, SA	16.131,95
92 Cañerías	65,54 m.l.	APB 2-sep-13	TERMINALES QUÍMICOS, SA	354
93 Cañerías	9,00	APB 30-jun-06	TERMINALES PORTUARIAS, SL	410.136 **
94 Cañerías	1.053,01	PAB 1-gen-91	RECEPTORA DE LÍQUIDOS, SL	101.536
95 Tramos de gasoducto	6.332,00	APB 25-abril-01	ENAGAS, SA	39.864
96 Gasoducto	2.300,00	APB 26-maig-99	ENAGAS, SA	22.862
97 Cañerías	1.425,97	APB 26-dec-06	MEROIL, SA	15.418
98 Cañerías	1.909,68	APB 27-abr-11	MEROIL TANK, SL	19.135
99 Cañerías	3.394,97	APB 30-jun-10	JETTY SUR AIE	36.706
100 Cañerías	2.302,96	APB 28-nov-12	TOTAL PRETROCHEMICALS IBERICA SL	14.629 **
101 Cañerías	6.490,31	APB 25-gen-12	TRADEBE PORT SERVICES, SL	67.700 **
102 Cañerías	3.949,31	APB 27-nov-02	GESTORA CONCESION PUERTO BCN AIE	28.478
<b>Z.A.L.</b>				
103 (1ª. FASE)	418.769,47	varis	CENTRO INTERMODAL LOGÍSTICA, SA	4.586.518
104 (2ª. FASE)	565.685,97	varis	CENTRO INTERMODAL LOGÍSTICA, SA	5.404.015 **
<b>ZONA PRAT</b>				
105 Parcela canalización	860,10	APB 26-sep-09	ATLL CONCESIONARIA GEN. CATALUNYA	3.985 **
106 Canalización fibra óptica	346,90	APB 29-abr-09	UFINET TELECOM SA	1.607
107 Parcela Zal-2	558,00	APB 23-mar-09	AREA METROPOLITANA DE BCN	1.293
108 Parcela Construcción subestación eléctrica	6.175,98	APB 25-jul-07	UNION FENOSA DISTRIBUCIÓN SA	48.496 **
Cañerías	4.522,00			
109 Terminal multipropósito	564.500,50	APB 16-nov-06	TERMINAL CATALUNYA, SA	4.045.416 **
<b>OTROS</b>				
110 Parcela	283,55	APB 16-dec-09	AJUNTAMENT DE CALELLA	1.260
111 Parcela	391,01	APB 29-feb-12	AJUNTAMENT DE PALAFRUGELL	-
112 Faro Sant Cristòtol	831,80	APB 18-12-13	AJUNTAMENT DE VILANOVA I LA GELTRU	-

(\*\*) Modificadas durante el año.  
(\*) Bajas producidas durante el año.



### 3.2. Autorizadas en el año 2014

Núm.	Designación	Fecha de autorización	Titular	Tasa Euros/m2/año	Importe anual (euros)
1	MODIFICACIÓN substancial de la concesión para le explotación de una marina deportiva en la dársena del Comerç	APB 26-feb-14	MARINA PORT VELL, SAU	2,97	358.865,59
2	OTORGAR la concesión para la construcción y explotación de una marina deportiva en la dársena de la Bocana Nord	APB 26-mar-14	PORT MED BARCELONA, SA	5,69	469.035,01
3	TRANSMISIÓN de la concesión de ENS ABASTMENTS D'AIGUES TER LLOBREGAT	APB 30-ABR-14	ATLL CONCESSIONARIA DE LA GENER. DE CATALUNYA	4,63	3.985,44
4	Modificación superficie de su concesión en el muelle Princep d'Espanya	APB 30-ABR-14	MANIPULADORA DE MERCANCIA, SL	16,74	1.154.891,64
5	Otorgar como concesión el Tinglado TERSACO del muelle Princep d'Espanya	APB 23-jul-2014	ERGRANSA, SA	7,39	74.153,52
6	Otorgar una concesión en el Tramo VI	APB 29-10-2014	DAMEX, SA	12,46	508.629,41
7	TRANSMISIÓN de la concesión de DEP. CULTURA GENERALITAT DE CATALUNYA, a partir del 1 de enero de 2014	APB 29-10-2014	AGENCIA CATALANA DE PATRIMONI CULTURAL	26,82	98.088,13
8	TRANSMISIÓN de la concesión de GAS NATURAL SGS, SA, a partir del 1 de julio de 2014	APB 29-10-2014	GAS NATURAL FENOSA GENERACIÓN, SL	5,00	30.582,76
9	TRANSMISIÓN de las dos concesiones de la FUNDACIÓ PER A LA NAVEGACIÓ OCEÀNICA BARCELONA, ubicadas en el Port de Barcelona	APB 26-nov-2014	AJUNTAMENT DE BARCELONA	0,45	1.285,92
10	OTORGAR una concesión para la ocupación de parte de las instalaciones del faro de Roses, y aprobar la valoración de las instalaciones otorgadas.	APB 17-dic-2014	AJUNTAMENT DE ROSES		-



#### 4 Estadísticas de tráfico

Este capítulo contiene una extensa descripción del tráfico del Puerto de Barcelona. Estas estadísticas muestran el movimiento de pasajeros, el número de buques entrados, - clasificados según las dimensiones, bandera y tipo - y el tráfico de mercancías registrado en el 2014. Cabe destacar que el punto 4.7 contiene información específica sobre el tráfico contenerizado y el punto 4.8 ofrece un resumen del conjunto del tráfico del Puerto de Barcelona

- 4.1. Tráfico de pasaje
  - 4.1.1. Pasajeros
    - 4.1.1.1. Pasajeros, número
    - 4.1.1.2. Pasajeros de línea regular, número. Puertos de origen y destino
  - 4.1.2. Vehículos en régimen de pasaje. Número de unidades
- 4.2. Buques
  - 4.2.1. Buques mercantes
    - 4.2.1.1. Distribución por tonelaje
    - 4.2.1.2. Distribución por bandera
    - 4.2.1.3. Distribución por tipos de buques
  - 4.2.2. Buques de guerra
  - 4.2.3. Embarcaciones de pesca fresca
  - 4.2.4. Embarcaciones de recreo
  - 4.2.5. Buques entrados para desguace
  - 4.2.6. Otras embarcaciones
- 4.3. Mercancías
  - 4.3.1. Movidas por muelles y atraques del servicio
  - 4.3.2. Movidas por muelles y atraques de particulares
  - 4.3.3. Embarcadas y desembarcadas en el año
  - 4.3.4. Total mercancías por países de origen y destino
  - 4.3.5. Mercancías transbordadas
  - 4.3.6. Tráfico roll-on/roll-off
    - 4.3.6.1. Resumen del tráfico roll-on/roll-off
    - 4.3.6.2. Unidades de transporte intermodal (UTI) roll-on/roll-off
    - 4.3.6.3. Unidades de vehículos en régimen de mercancía
  - 4.3.7. Clasificación de mercancías
    - 4.3.7.1. Clasificación según su naturaleza
    - 4.3.7.2. Clasificación según su naturaleza y presentación
    - 4.3.7.3. Clasificación de mercancías en tránsito según su naturaleza
    - 4.3.7.4. Clasificación de mercancías según NST-2000
- 4.4. Tráfico interior, toneladas
- 4.5. Avituallamientos
- 4.6. Pesca capturada
- 4.7. Tráfico de contenedores
  - 4.7.1. Contenedores de 20 pies
  - 4.7.2. Contenedores mayores de 20 pies
  - 4.7.3. Total contenedores de 20 pies o mayores
  - 4.7.4. Contenedores de 20 pies o mayores en tránsito
  - 4.7.5. Total contenedores equivalentes a 20 pies (TEUS)
  - 4.7.6. Contenedores equivalentes a 20 pies (TEUS) en tránsito
  - 4.7.7. Mercancías transportadas en contenedores clasificadas según su naturaleza
- 4.8. Resumen general del tráfico marítimo
  - 4.8.1. Cuadro general nº 1
  - 4.8.2. Cuadro general nº 2 (incluido el tráfico interior, avituallamiento y pesca fresca)
  - 4.8.3. Cuadro general nº 3
- 4.9. Tráfico terrestre

## 4 Estadísticas de tráfico

### 4.1. Tráfico de pasaje

#### 4.1.1. Pasajeros

##### 4.1.1.1. Pasajeros, número

		CABOTAJE	EXTERIOR	TOTAL	INTERIOR
LÍNEA REGULAR	Embarcados	345.023	210.575	555.598	
	Desembarcados	317.158	222.747	539.905	
	En tránsito	0	0	0	
	Total	662.181	433.322	1.095.503	
DE CRUCERO	Inicio de Línea			615.377	
	Fin de Línea			607.112	
	En tránsito			1.141.803	
	Total			2.364.292	
TOTAL DE PASAJEROS				3.459.795	

##### 4.1.1.2. Pasajeros de línea regular, número. Puertos de origen y destino

PUERTO DE ORIGEN O DESTINO	CABOTAJE		EXTERIOR		TOTAL
	EMBARCADOS	DESEMBARCADOS	EMBARCADOS	DESEMBARCADOS	
PALMA DE MALLORCA	173.484	161.406			334.890
IBIZA	57.119	50.277			107.396
MAHON	54.930	48.725			103.655
CIUDADELA	46.296	47.168			93.464
ALCUDIA	13.194	9.581			22.775
VALENCIA		1			1
CIVITAVECCHIA			112.028	116993	229.021
TANGER MED			44.894	41.427	86.321
<b>PORTO TORRES</b>			39.218	40.000	79.218
GENOVA			8.655	16.157	24.812
LIVORNO			4.982	6.315	11.297
SAVONA			550	826	1.376
TOULON				1029	1.029
LA GOULETTE NORD (HALQUELOUED)			169		169
MALTA (VALETTA)			79		79
<b>Total</b>	<b>345.023</b>	<b>317.158</b>	<b>210.575</b>	<b>222.747</b>	<b>1.095.503</b>

##### 4.1.2. Vehículos en régimen de pasaje. Número de unidades

TIPO DE NAVEGACIÓN	TIPO DE VEHICULO	EMBARCADOS	DESEMBARCADOS	TOTAL
CABOTAJE	MOTOCICLETAS	6.706	6.592	13.298
	COCHES	78.111	73.522	151.633
	AUTOCARES	231	184	415
	TOTAL	85.048	80.298	165.346
EXTERIOR	MOTOCICLETAS	3.954	4.088	8.042
	COCHES	46.606	46.565	93.171
	AUTOCARES	817	904	1.721
	TOTAL	51.377	51.557	102.934
TOTAL		136.425	131.855	268.280

## 4.2. Buques

### 4.2.1. Buques mercantes

#### 4.2.1.1. Distribución por tonelaje

	TOTAL	Hasta 3.000	3.001 a 5.000	5.001 a 10.000	10.001 a 25.000	25.001 a 50.000	más de 50.000
<b>ESPAÑOLES</b>							
Número	831	4	85	17	498	224	3
Gt	16.863.166	11.692	337.231	136.320	10.149.050	5.957.082	271.791
<b>EXTRANJEROS</b>							
Número	7.000	333	583	985	1.184	2.258	1.657
Gt	245.097.809	745.918	2.377.770	7.777.419	18.800.461	75.576.923	139.819.318
<b>TOTAL</b>							
Número	7.831	337	668	1.002	1.682	2.482	1.660
Gt	261.960.975	757.610	2.715.001	7.913.739	28.949.511	81.534.005	140.091.109
<b>Porcentaje sobre el total</b>							
Número		4,30%	8,53%	12,80%	21,48%	31,69%	21,20%
GT		0,29%	1,04%	3,02%	11,05%	31,12%	53,48%

#### 4.2.1.2. Distribución por bandera

BANDERA	Nº DE BUQUES	GT
Alemania	140	5.117.104
Argelia	4	12.464
Antigua y Barbuda	526	4.078.634
Arabia Saudí	57	2.616.740
Bahames	287	21.033.132
Bahrein	4	302.316
Barbados	1	2.450
Bélgica	4	176.622
Belice	15	83.510
Bermudas	50	4.588.498
Camboya	2	5.638
Croacia	1	29.850
Curaçao	5	19.032
Dinamarca	45	1.185.897
España	831	16.863.166
Estados Unidos	2	118.500
Filipinas	9	264.950
Finlandia	51	534.021
Francia	42	1.187.994
Gibraltar	59	866.309
Grecia	159	5.120.635
Hong Kong	94	5.928.867
Islas Caimán	29	1.029.349
Islas Cook	7	18.910
Islas Marshall	250	9.472.916
Irlanda	13	57.111
Israel	3	121.626
Italia	1.950	76.821.266
Japón	13	943.829
Kuwait	5	377.895
Latvia	16	61.600
Liberia	531	20.847.663
Lituania	42	270.473
Luxemburgo	5	168.144
Malasia	2	136.757
Malta	930	20.958.956
Noruega	52	2.301.884

BANDERA	Nº DE BUQUES	GT
Países Bajos	159	2.118.899
Panamá	546	35.195.332
Perú	1	16.801
Polonia	4	7.840
Portugal	198	3.627.182
Qatar	6	426.049
Reino Unido	108	2.849.149
República de Moldavia	4	6.246
Rumanía	3	48.633
Federación de Rusia	8	31.859
San Cristóbal y Nieves	1	2.033
San Vicente y Las Granadinas	10	24.080
Singapur	127	7.064.020
Suecia	2	74.711
Suiza	3	31.520
Tailandia	1	32.661
Taiwán (Rep. China)	2	181.064
Túnez	43	838.537
Turquía	127	1.210.949
Ucrania	1	1.904
Emiratos Árabes Unidos	11	831.369
Vanuatu	2	23.503
Vietnam	1	29.367
Wallis y Futuna	1	14.983
China	3	186.125
Chipre	223	3.361.451
<b>TOTAL</b>	<b>7.831</b>	<b>261.960.975</b>

#### 4.2.1.3. Distribución por tipos de buques

TIPO DE BUQUES	ESPAÑOLES		EXTRANJEROS		TOTALES	
	Nº	GT	Nº	GT	Nº	GT
Tanques	15	458.766	909	14.861.092	924	15.319.858
Graneleros			159	3.172.134	159	3.172.134
Carga General	19	69.377	596	2.572.774	615	2.642.151
RO-RO	785	16.246.703	2.475	85.509.105	3.260	101.755.808
Solo de pasaje			764	64.028.980	764	64.028.980
Portacontenedores	12	88.320	2.096	74.947.834	2.108	75.036.154
Otros buques			1	5.890	1	5.890
Total	831	16.863.166	7.000	245.097.809	7.831	261.960.975

#### 4.2.2. Buques de guerra

	ESPAÑOLES	EXTRANJEROS	TOTAL
Número	5	18	23
Ton. Desplazamiento	11.572	79.628	91.200

#### 4.2.3. Embarcaciones de pesca fresca

Con base en el puerto:	
Número:*	37
GT:	n/d
* Fuente: Gerencia Port 2000.	

#### 4.2.4. Embarcaciones de recreo

		Nº
Número:*		1.744
GT:		n/d
* Fuente: Marina Port Vell, R.C. Náutico , R.C. Marítimo y Marina BCN 92.		

#### 4.2.5. Buques entrados para desguace

No hay datos

#### 4.2.6. Otras embarcaciones

TIPO	NÚMERO	G.T.
Buque escuela	2	563
Catamarán	1	735
Draga	1	200
Gabarra Bunkering	1	3.212
Oceanográfico	7	4.358
Pontona	1	323
Remolcador	18	13.471
Tanque	1	109.793
Yate	18	19.476
<b>Total general</b>	<b>50</b>	<b>152.131</b>









#### 4.3.4. Total mercancías por países de origen y destino

PAÍS	EMBARCADAS	DESEMBARCADAS	TOTAL
Albania	20.582	316	20.898
Alemania	64.399	86.821	151.221
Argelia	2.161.572	1.149.162	3.310.735
Angola	19.821	98	19.919
Antigua y Barbuda	131	8	139
Antillas Holandesas	91	29	120
Arabia Saudí	315.168	548.959	864.126
Argentina	83.074	765.202	848.275
Aruba	283	7	290
Australia	74.058	11.144	85.202
Azerbaijón	170	0	170
Bahamas	30	2.287	2.317
Bahrein	6.447	6.778	13.225
Bangladesh	17.897	66.386	84.284
Barbados	3.638	134	3.772
Belgica	31.989	551.627	583.615
Belice	14	0	14
Benin	32.842	352	33.194
Bermuda	4	0	4
Bolivia	690	0	690
Brasil	1.000.643	1.162.025	2.162.668
Brunei	2.350	0	2.350
Bulgaria	49.646	88.461	138.107
Burkina Faso	3.372	1.249	4.621
Camboya	2.472	11.432	13.904
Camerún	18.355	11.191	29.546
Canada	43.219	221.134	264.353
Cabo Verde	3.663	44	3.707
Colombia	150.888	55.462	206.349
Comoros	338	0	338
Congo (Rep.)	3.776	180	3.956
Congo, The Democratic Republic Of The	8.932	1.072	10.004
Corea (Sur)	227.244	276.802	504.047
Costa de Marfil	214.758	84.098	298.857
Costa Rica	12.812	4.457	17.269
Croacia	1.938	416	2.354
Cuba	94.602	23.212	117.814
Curaçao	215	0	215
Desconocido	5.349	76.801	82.150
Dinamarca	655	141	796
Yibuti	10.794	2.221	13.015
Egipto	782.022	217.354	999.377
El Salvador	8.855	722	9.577
Ecuador	34.955	9.650	44.605
Eritrea	37	26	63
Eslovenia	2.517	2.219	4.736
España	4.198.405	3.321.557	7.519.961
Estados Unidos	450.338	1.010.996	1.461.334
Estonia	3.313	1.135	4.448
Fiji	58	0	58
Filipinas	59.219	40.455	99.674
Finlandia	11.977	605	12.582
Francia	368.492	467.362	835.855
Gabón	8.601	93	8.693
Gambia	5.483	60	5.544
Georgia	22.155	42.346	64.501
Ghana	44.198	46.449	90.647

PAÍS	EMBARCADAS	DESEMBARCADAS	TOTAL
Gibraltar	223.713	19.918	243.631
Grecia	345.868	234.461	580.328
Granada	27	0	27
Guadalupe	9.693	1.519	11.212
Guyana Francesa	1.079	9	1.089
Guatemala	22.175	4.312	26.487
Guinea	148.386	1.288	149.674
Guinea-Bissau	628	0	628
Guinea Ecuatorial	8.923	41	8.963
Guyana	2.253	0	2.253
Haiti	799	0	799
Honduras	11.281	4.477	15.758
Hong Kong	184.174	63.994	248.169
Hungría	0	37	37
Yemen	16.804	69	16.873
Reunión	13.894	2.351	16.245
Islas Cayman	3	0	3
Islas menores y remotas de Estados Unido	28	0	28
Islas Salomón	0	3.010	3.010
Islas Vírgenes (Reino Unido)	8	8	17
Islas Vírgenes (Estados Unidos )	55	0	55
India	137.336	382.280	519.615
Indonesia	54.962	388.973	443.935
Iran	25.790	58	25.847
Iraq	6.182	0	6.182
Irlanda	12.068	9	12.077
Islandia	147	0	147
Israel	278.570	182.527	461.097
Italia	2.329.736	2.758.083	5.087.819
Jamaica	3.704	1.060	4.763
Japón	237.987	146.349	384.336
Jordania	54.101	3.450	57.551
Kenya	20.515	18.877	39.392
Kuwait	30.063	47.514	77.577
Letonia	4.493	7.798	12.291
Libano	82.898	1.346	84.243
Liberia	7.402	717	8.119
Libia	842.378	39.514	881.892
Lituania	3.095	23.990	27.086
Macao	2.332	0	2.332
Madagascar	3.963	458	4.421
Malasia	61.282	212.547	273.830
Maldivas	328	0	328
Mali	1.443	171	1.614
Malta	93.838	125.820	219.658
Marruecos	573.831	211.019	784.849
Martinica	12.353	1.091	13.443
Mauricio	10.101	1.052	11.154
Mauritania	69.859	2.200	72.059
Mayotte	1.720	0	1.720
México	268.520	181.650	450.170
Mozambique	10.864	8.321	19.185
Montenegro	1.831	0	1.831
Myanmar (Birmania)	832	927	1.759
Namibia	1.354	640	1.994
Nicaragua	711	446	1.157
Nigeria	31.254	301.345	332.599
Noruega	3.675	248.179	251.855

PAÍS	EMBARCADAS	DESEMBARCADAS	TOTAL
Nueva Caledonia	3.191	0	3.191
Nueva Zelanda	13.862	10.953	24.816
Omán	35.550	3.032	38.581
Holanda	236.160	414.505	650.665
Panamá	76.840	2.714	79.554
Papua Nueva Guinea	62	63.393	63.455
Pakistán	31.855	50.815	82.671
Paraguay	6.838	421	7.258
Perú	47.806	83.308	131.113
Polinesia Francesa	1.099	0	1.099
Polonia	1.961	17.322	19.284
Portugal	117.498	269.907	387.405
Puerto Rico	80.095	3.928	84.024
Qatar	18.940	607.804	626.744
Reino Unido	339.400	188.855	528.255
Moldavia	412	0	412
República Dominicana	60.885	23.429	84.314
Rumania	36.983	86.902	123.885
Rusia	40.459	416.495	456.954
St Kitts & Nevis	60	0	60
St Lucía	134	0	134
Samoa (Americana)	75	0	75
Senegal	27.834	3.155	30.989
Seychelles	2.030	0	2.030
Sierra Leona	29.813	542	30.355
Singapur	179.982	87.081	267.063
SINT-MAARTEN	46	0	46
Siría	12.157	4.248	16.405
Somalia	507	0	507
Sri Lanka	4.486	7.230	11.716
Sudáfrica	192.122	43.873	235.995
Sudan	9.953	356	10.309
Suecia	2.283	238	2.521
Surinam	380	0	380
Tailandia	80.871	143.643	224.515
Taiwan	53.130	111.999	165.129
Tanzania	6.504	4.015	10.518
Togo	681.908	44.273	726.180
Trinidad & Tobago	3.805	317.018	320.824
Tunez	196.522	85.375	281.897
Turquia	711.305	456.812	1.168.117
Ucrania	12.164	311.729	323.894
Emiratos Árabes Unidos	958.073	139.999	1.098.072
Uruguay	36.392	4.436	40.829
Venezuela	34.102	1.796	35.898
Vietnam	63.120	271.916	335.036
Wallis & Futuna	55	0	55
Chile	119.184	76.104	195.288
China	1.130.045	2.190.333	3.320.379
Chipre	66.490	33.036	99.526
Total	22.726.284	22.587.628	45.313.911

#### 4.3.5. Mercancías transbordadas

Sin datos

### 4.3.6. Tráfico roll-on/roll-off

#### 4.3.6.1. Resumen del tráfico roll-on/roll-off

	Cabotaje		Exterior			Total
Mercancías embarcadas						
En contenedor	260.080		220.368		480.448	
En otros medios	2.970.886		2.572.225		5.543.111	
<b>Total</b>	<b>3.230.966</b>		<b>2.792.593</b>		<b>6.023.559</b>	
Mercancías desembarcadas						
En contenedor	58.272		127.449		185.721	
En otros medios	1.573.419		1.847.861		3.421.279	
<b>Total</b>	<b>1.631.691</b>		<b>1.975.309</b>		<b>3.607.000</b>	
<b>Mercancía embarcadas+desembarcadas</b>						
<b>En contenedor</b>	<b>318.352</b>		<b>347.817</b>		<b>666.169</b>	
<b>En otros medios</b>	<b>4.544.305</b>		<b>4.420.085</b>		<b>8.964.390</b>	
<b>Total</b>	<b>4.862.657</b>		<b>4.767.902</b>		<b>9.630.559</b>	

#### 4.3.6.2. Unidades de transporte intermodal (UTI) roll-on/roll-off

TIPO	Cabotaje			Exterior			Total		
	Embarcadas	Desembarcadas	Total	Embarcadas	Desembarcadas	Total	Embarcadas	Desembarcadas	Total
Camión articulado	37.671	36.917	74.588	25.772	21.539	47.311	63.443	58.456	121.899
Camión rígido	16.737	16.153	32.890	941	752	1.693	17.678	16.905	34.583
Cabeza tractora	323	473	796				323	473	796
Remolques, semirremolques y plataformas (aptos para el transporte terrestre)	49.135	48.624	97.759	28.805	29.340	58.145	77.940	77.964	155.904
Roll trailer y otros equipos (no aptos para el transporte terrestre)	926	44	970	7.745	2.349	10.093	8.671	2.392	11.063
Tren de carretera	1.900	1.683	3.583	1.448	1.328	2.776	3.348	3.011	6.359
<b>Total</b>	<b>106.692</b>	<b>103.894</b>	<b>210.586</b>	<b>64.711</b>	<b>55.308</b>	<b>120.018</b>	<b>171.403</b>	<b>159.201</b>	<b>330.604</b>

#### 4.3.6.3. Unidades de vehículos en régimen de mercancía

TIPO	Cabotaje			Exterior			Total		
	Embarcadas	Desembarcadas	Total	Embarcadas	Desembarcadas	Total	Embarcadas	Desembarcadas	Total
Autobuses	68	17	85	615	242	857	683	259	942
Turismos	71.822	25.165	96.987	463.439	163.044	626.483	535.261	188.209	723.470
Camiones	271	78	349	16.008	6.847	22.855	16.279	6.925	23.204
Vehículos especiales	59	53	112	397	269	666	456	322	778
<b>Total</b>	<b>72.220</b>	<b>25.313</b>	<b>97.533</b>	<b>480.459</b>	<b>170.402</b>	<b>650.861</b>	<b>552.679</b>	<b>195.715</b>	<b>748.394</b>

### 4.3.7. Clasificación de mercancías

#### 4.3.7.1. Clasificación según su naturaleza

Cod	Grupo / Mercancía	Cabotaje			Exterior			Total		
		Carga	Descarga	Total	Carga	Descarga	Total	Carga	Descarga	Total
<b>1. Energético</b>										
1	Crudo de petróleo	13	0	13	1.848	2.652	4.500	1.861	2.652	4.513
2	Fuel-oil	13.630	341.632	355.262	362.852	737.189	1.100.040	376.482	1.078.821	1.455.303
3	Gasóleos	31.638	397.721	429.358	884.624	1.748.023	2.632.647	916.261	2.145.744	3.062.005
4	Gasolina	454	152.183	152.637	631.841	1.002.273	1.634.113	632.294	1.154.456	1.786.750
6	Otros productos petrolíferos	1.850	8.290	10.139	124.015	259.715	383.730	125.865	268.004	393.869
7	Gases energéticos del petróleo	23.397	1.434	24.831	7.935	39.459	47.393	31.331	40.893	72.224
12	Carbones	692	12.205	12.897	3.048	25.836	28.884	3.740	38.040	41.781
35	Gas natural	17	47	64	155.960	2.339.446	2.495.406	155.976	2.339.493	2.495.470
51	Biocombustibles	18.754	44.865	63.619	1.091.067	1.024.962	2.116.029	1.109.821	1.069.828	2.179.648
<b>2. Siderúrgico</b>										
8	Mineral de hierro	5.730	3.821	9.551	179	1.339	1.518	5.910	5.160	11.070
10	Otros minerales y residuos metálicos	6.378	12.965	19.343	173.904	105.924	279.828	180.283	118.889	299.171
11	Chatarra	1.578	59.320	60.898	14.582	238.167	252.749	16.160	297.487	313.647
13	Productos siderúrgicos	38.328	4.991	43.319	1.089.098	659.126	1.748.223	1.127.425	664.117	1.791.543
36	Otros productos metalúrgicos	2.700	298	2.998	69.891	90.476	160.366	72.591	90.774	163.364







Cod	Grupo / Mercancía	Carga general NO contenerizada			Total Carga general			Total		
		Carga	Descarga	Total	Carga	Descarga	Total	Carga	Descarga	Total
<b>5. Productos químicos</b>										
17	Productos químicos	51.282	39.710	90.992	2.143.294	1.248.369	3.391.663	2.470.085	1.935.081	4.405.165
<b>6. Materiales de construcción</b>										
5	Asfalto	425	0	425	7.285	46	7.331	7.285	46	7.331
18	Cemento y clinker	19.500	106	19.605	36.833	1.214	38.047	1.616.983	1.214	1.618.197
20	Otros materiales de construcción	73.150	14.589	87.739	503.418	350.496	853.914	503.418	350.496	853.914
<b>7. Agroganadero y alimentario</b>										
21	Cereales y sus harinas	16.028	64	16.092	94.321	58.183	152.504	94.321	483.493	577.814
22	Haba de soja	505	0	505	826	3.764	4.591	3.092	1.536.056	1.539.148
23	Frutas, hortalizas, legumbres	71.907	45.418	117.325	181.315	194.958	376.273	181.315	194.958	376.273
24	Vinos, bebidas, alcoholes y derivados	304.789	2.940	307.728	621.566	57.109	678.675	622.336	59.927	682.263
27	Conservas	3.005	684	3.689	83.496	63.238	146.734	83.496	63.238	146.734
28	Tabaco, café y cacao	992	43	1.035	125.188	361.513	486.701	125.188	361.513	486.701
29	Aceites y grasas	42.468	11.029	53.497	190.065	62.815	252.880	396.013	478.109	874.122
30	Otros productos alimenticios	679.899	116.383	796.282	1.290.110	245.480	1.535.590	1.290.110	245.480	1.535.590
33	Pesca congelada	24.938	6.592	31.530	41.315	58.125	99.440	41.315	58.125	99.440
37	Pienso y forrajes	38.506	592	39.098	1.055.529	27.402	1.082.930	1.140.188	123.719	1.263.907
<b>8. Otras Mercancías</b>										
19	Maderas	17.719	12.760	30.479	64.289	32.564	96.853	64.289	32.564	96.853
26	Papel y pasta	32.827	86.325	119.153	1.187.947	312.017	1.499.964	1.187.947	312.017	1.499.964
31	Maquinaria y repuestos	309.768	95.251	405.018	960.097	715.381	1.675.478	960.097	715.381	1.675.478
34	Resto mercancía según naturaleza	804.751	637.025	1.441.777	1.576.651	1.858.661	3.435.312	1.578.561	1.858.661	3.437.222
<b>9. Vehículos y elementos de transporte</b>										
32	Automóviles y piezas	853.138	353.384	1.206.523	1.014.861	569.583	1.584.444	1.014.861	569.583	1.584.444
38	Tara de plataformas y vagones (Ro-ro)	1.893.218	1.797.467	3.690.685	1.894.751	1.798.514	3.693.265	1.894.751	1.798.514	3.693.265
39	Tara de contenedores (O/D+Tránsito)	0	2	2	1.881.255	1.878.259	3.759.513	1.881.255	1.878.259	3.759.513
<b>TOTAL</b>		<b>6.128.657</b>	<b>3.664.569</b>	<b>9.793.226</b>	<b>16.681.855</b>	<b>10.918.323</b>	<b>27.600.178</b>	<b>22.726.284</b>	<b>22.587.628</b>	<b>45.313.911</b>

#### 4.3.7.3. Clasificación de mercancías en tránsito según su naturaleza

Cod	Grupo / Mercancía	Cabotaje		Exterior		Total
		Carga	Descarga	Carga	Descarga	
<b>1. Energético</b>						
1	Crudo de petróleo	0	0	1.836	21	1.857
2	Fuel-oil	13.024	13.024	355.372	328.857	710.277
3	Gasóleos	31.616	0	848.647	502.271	1.382.533
4	Gasolina	0	0	631.208	479.209	1.110.418
6	Otros productos petrolíferos	0	0	94.180	41.821	136.002
7	Gases energéticos del petróleo	0	0	4.755	178	4.933
12	Carbones	0	0	613	530	1.143
35	Gas natural	0	0	74.020	0	74.020
51	Biocombustibles	13.604	1.000	922.386	475.058	1.412.048
<b>2. Siderúrgico</b>						
8	Mineral de hierro	0	0	20	0	20
10	Otros minerales y residuos metálicos	0	0	28.997	22.294	51.290
11	Chatarra	0	0	4.481	4.413	8.894
13	Productos siderúrgicos	27	0	73.648	73.643	147.318
36	Otros productos metalúrgicos	0	0	14.368	14.727	29.095
<b>3. Minerales no metálicos</b>						
25	Sal común	0	0	959	956	1.915
52	Otros minerales no metálicos	0	0	11.107	14.568	25.675
<b>4. Abonos</b>						
14	Fosfatos	0	0	104	104	207
15	Potasas	0	0	134	134	269
16	Abono natural/artificial	0	0	3.744	3.618	7.362
<b>5. Productos químicos</b>						
17	Productos químicos	6.001	0	299.804	252.785	558.590

Cod	Grupo / Mercancía	Cabotaje		Exterior		Total
		Carga	Descarga	Carga	Descarga	
<b>6. Materiales de construcción</b>						
5	Asfalto	0	0	0	0	0
18	Cemento y clinker	0	0	1.266	837	2.104
20	Otros materiales de construcción	27	27	179.787	184.522	364.363
<b>7. Agroganadero y alimentario</b>						
21	Cereales y sus harinas	0	0	40.815	42.467	83.282
22	Haba de soja	0	0	287	287	574
23	Frutas, hortalizas, legumbres	0	0	25.612	25.872	51.484
24	Vinos, bebidas, alcoholes y derivados	0	0	15.068	12.297	27.365
27	Conservas	0	0	25.575	25.277	50.853
28	Tabaco, café y cacao	0	0	53.092	52.142	105.234
29	Aceites y grasas	21	0	58.379	37.331	95.731
30	Otros productos alimenticios	0	0	47.432	47.619	95.052
33	Pesca congelada	0	0	14.144	15.619	29.764
37	Pienso y forrajes	0	0	9.896	9.570	19.466
<b>8. Otras Mercancías</b>						
19	Maderas	0	0	10.025	10.099	20.124
26	Papel y pasta	0	0	108.845	106.716	215.560
31	Maquinaria y repuestos	0	0	164.292	162.914	327.206
34	Resto mercancía según naturaleza	293	6	189.891	188.839	379.030
<b>9. Vehículos y elementos de transporte</b>						
32	Automóviles y piezas	0	5	112.118	109.509	221.633
38	Tara de plataformas y vagones (Ro-ro)	91	0	7.530	7.856	15.478
39	Tara de contenedores (O/D+Tránsito)	757	22	279.469	327.342	607.590
<b>TOTAL</b>		<b>65.461</b>	<b>14.084</b>	<b>4.713.907</b>	<b>3.582.306</b>	<b>8.375.757</b>

#### 4.3.7.4 Clasificación de las mercancías en tránsito según su naturaleza y presentación

Cod	Grupo / Mercancía	Graneles líquidos			Graneles sólidos			Carga general contenerizada		
		Carga	Descarga	Total	Carga	Descarga	Total	Carga	Descarga	Total
<b>1. Energético</b>										
1	Crudo de petróleo	1.815	0	1.815	0	0	0	21	21	42
2	Fuel-oil	368.159	341.660	709.819	0	0	0	237	221	458
3	Gasóleos	880.262	502.271	1.382.533	0	0	0	0	0	0
4	Gasolina	631.208	479.209	1.110.418	0	0	0	0	0	0
6	Otros productos petrolíferos	93.378	41.021	134.399	0	0	0	802	800	1.603
7	Gases energéticos del petróleo	4.552	0	4.552	0	0	0	203	178	381
12	Carbones	0	0	0	0	0	0	613	530	1.143
35	Gas natural	74.020	0	74.020	0	0	0	0	0	0
51	Biocombustibles	932.628	472.426	1.405.055	0	0	0	3.288	3.607	6.895
<b>2. Siderúrgico</b>										
8	Mineral de hierro	0	0	0	0	0	0	20	0	20
10	Otros minerales y residuos metálicos	0	0	0	0	0	0	28.997	22.294	51.290
11	Chatarra	0	0	0	0	0	0	4.481	4.413	8.894
13	Productos siderúrgicos	0	0	0	0	0	0	70.245	69.764	140.009
36	Otros productos metalúrgicos	0	0	0	0	0	0	14.368	14.727	29.095
<b>3. Minerales no metálicos</b>										
25	Sal común	0	0	0	0	0	0	959	956	1.915
52	Otros minerales no metálicos	0	0	0	0	0	0	11.107	14.568	25.675
<b>4. Abonos</b>										
14	Fosfatos	0	0	0	0	0	0	104	104	207
15	Potasas	0	0	0	0	0	0	134	134	269
16	Abono natural/artificial	0	0	0	0	0	0	3.744	3.618	7.362
<b>5. Productos químicos</b>										
17	Productos químicos	129.487	79.468	208.955	0	0	0	176.284	173.234	349.517
<b>6. Materiales de construcción</b>										
5	Asfalto	0	0	0	0	0	0	0	0	0
18	Cemento y clinker	0	0	0	0	0	0	1.266	837	2.104
20	Otros materiales de construcción	0	0	0	0	0	0	179.083	183.818	362.901

Cod	Grupo / Mercancía	Graneles líquidos			Graneles sólidos			Carga general contenerizada		
		Carga	Descarga	Total	Carga	Descarga	Total	Carga	Descarga	Total
<b>7. Agroganadero y alimentario</b>										
21	Cereales y sus harinas	0	0	0	0	0	0	40.815	42.467	83.282
22	Haba de soja	0	0	0	0	0	0	287	287	574
23	Frutas, hortalizas, legumbres	0	0	0	0	0	0	25.612	25.872	51.484
24	Vinos, bebidas, alcoholes y derivados	0	0	0	0	0	0	15.068	12.297	27.365
27	Conservas	0	0	0	0	0	0	25.575	25.277	50.853
28	Tabaco, café y cacao	0	0	0	0	0	0	53.092	52.141	105.233
29	Aceites y grasas	29.946	8.227	38.174	0	0	0	28.437	29.070	57.507
30	Otros productos alimenticios	0	0	0	0	0	0	47.087	47.274	94.362
33	Pesca congelada	0	0	0	0	0	0	14.144	15.619	29.764
37	Pienso y forrajes	0	0	0	0	0	0	9.896	9.570	19.466
<b>8. Otras Mercancías</b>										
19	Maderas	0	0	0	0	0	0	9.997	10.071	20.068
26	Papel y pasta	0	0	0	0	0	0	108.296	106.117	214.413
31	Maquinaria y repuestos	0	0	0	0	0	0	144.886	144.873	289.759
34	Resto mercancía según naturaleza	0	0	0	0	0	0	181.923	180.226	362.149
<b>9. Vehículos y elementos de transporte</b>										
32	Automóviles y piezas	0	0	0	0	0	0	28.439	27.393	55.832
38	Tara de plataformas y vagones (Ro-ro)	0	0	0	0	0	0	140	90	230
39	Tara de contenedores (O/D+Tránsito)	0	0	0	0	0	0	280.226	327.364	607.590
<b>TOTAL</b>		<b>3.145.456</b>	<b>1.924.282</b>	<b>5.069.738</b>	<b>0</b>	<b>0</b>	<b>0</b>	<b>1.509.874</b>	<b>1.549.834</b>	<b>3.059.709</b>

#### 4.3.7.4 Clasificación de las mercancías en tránsito según su naturaleza y presentación (continuación)

Cod	Grupo / Mercancía	Carga general NO contenerizada			Total Carga general			Total		
		Carga	Descarga	Total	Carga	Descarga	Total	Carga	Descarga	Total
<b>1. Energético</b>										
1	Crudo de petróleo	0	0	0	21	21	42	1.836	21	1.857
2	Fuel-oil	0	0	0	237	221	458	368.396	341.881	710.277
3	Gasóleos	0	0	0	0	0	0	880.262	502.271	1.382.533
4	Gasolina	0	0	0	0	0	0	631.208	479.209	1.110.418
6	Otros productos petrolíferos	0	0	0	802	800	1.603	94.180	41.821	136.002
7	Gases energéticos del petróleo	0	0	0	203	178	381	4.755	178	4.933
12	Carbones	0	0	0	613	530	1.143	613	530	1.143
35	Gas natural	0	0	0	0	0	0	74.020	0	74.020
51	Biocombustibles	74	25	99	3.361	3.632	6.993	935.990	476.058	1.412.048
<b>2. Siderúrgico</b>										
8	Mineral de hierro	0	0	0	20	0	20	20	0	20
10	Otros minerales y residuos metálicos	0	0	0	28.997	22.294	51.290	28.997	22.294	51.290
11	Chatarra	0	0	0	4.481	4.413	8.894	4.481	4.413	8.894
13	Productos siderúrgicos	3.430	3.879	7.309	73.675	73.643	147.318	73.675	73.643	147.318
36	Otros productos metalúrgicos	0	0	0	14.368	14.727	29.095	14.368	14.727	29.095
<b>3. Minerales no metálicos</b>										
25	Sal común	0	0	0	959	956	1.915	959	956	1.915
52	Otros minerales no metálicos	0	0	0	11.107	14.568	25.675	11.107	14.568	25.675
<b>4. Abonos</b>										
14	Fosfatos	0	0	0	104	104	207	104	104	207
15	Potasas	0	0	0	134	134	269	134	134	269
16	Abono natural/artificial	0	0	0	3.744	3.618	7.362	3.744	3.618	7.362
<b>5. Productos químicos</b>										
17	Productos químicos	35	83	118	176.318	173.317	349.635	305.805	252.785	558.590
<b>6. Materiales de construcción</b>										
5	Asfalto	0	0	0	0	0	0	0	0	0
18	Cemento y clinker	0	0	0	1.266	837	2.104	1.266	837	2.104
20	Otros materiales de construcción	732	731	1.462	179.814	184.549	364.363	179.814	184.549	364.363
<b>7. Agroganadero y alimentario</b>										
21	Cereales y sus harinas	0	0	0	40.815	42.467	83.282	40.815	42.467	83.282
22	Haba de soja	0	0	0	287	287	574	287	287	574
23	Frutas, hortalizas, legumbres	0	0	0	25.612	25.872	51.484	25.612	25.872	51.484

Cod	Grupo / Mercancía	Carga general NO contenerizada			Total Carga general			Total		
		Carga	Descarga	Total	Carga	Descarga	Total	Carga	Descarga	Total
24	Vinos, bebidas, alcoholes y derivados	0	0	0	15.068	12.297	27.365	15.068	12.297	27.365
27	Conservas	0	0	0	25.575	25.277	50.853	25.575	25.277	50.853
28	Tabaco, café y cacao	1	1	1	53.092	52.142	105.234	53.092	52.142	105.234
29	Aceites y grasas	17	34	50	28.453	29.104	57.557	58.400	37.331	95.731
30	Otros productos alimenticios	345	345	690	47.432	47.619	95.052	47.432	47.619	95.052
33	Pesca congelada	0	0	0	14.144	15.619	29.764	14.144	15.619	29.764
37	Pienso y forrajés	0	0	0	9.896	9.570	19.466	9.896	9.570	19.466
<b>8. Otras Mercancías</b>										
19	Maderas	28	28	56	10.025	10.099	20.124	10.025	10.099	20.124
26	Papel y pasta	549	599	1.148	108.845	106.716	215.560	108.845	106.716	215.560
31	Maquinaria y repuestos	19.405	18.042	37.447	164.292	162.914	327.206	164.292	162.914	327.206
34	Resto mercancía según naturaleza	8.262	8.619	16.881	190.185	188.845	379.030	190.185	188.845	379.030
<b>9. Vehículos y elementos de transporte</b>										
32	Automóviles y piezas	83.680	82.121	165.801	112.118	109.514	221.633	112.118	109.514	221.633
38	Tara de plataformas y vagones (Ro-ro)	7.481	7.766	15.248	7.621	7.856	15.478	7.621	7.856	15.478
39	Tara de contenedores (O/D+Tránsito)	0	0	0	280.226	327.364	607.590	280.226	327.364	607.590
<b>TOTAL</b>		<b>124.038</b>	<b>122.273</b>	<b>246.310</b>	<b>1.633.912</b>	<b>1.672.107</b>	<b>3.306.019</b>	<b>4.779.368</b>	<b>3.596.389</b>	<b>8.375.757</b>

#### 4.4. Tráfico interior

No tenemos tráfico interior

#### 4.5. Avituallamientos

CONCEPTOS	TONELADAS
Combustibles líquidos	718.910
Agua	259.732
Hielo	0
Provisiones	51.787
Varios	0
<b>TOTAL</b>	<b>1.030.429</b>

#### 4.6. Pesca capturada

	Peso ( kg )	Valor en 1ª venta ( € )
Moluscos	64.671	499.679
Crustáceos	87.056	1.977.104
Peces	2.362.005	4.922.456
<b>TOTAL PESCA FRESCA</b>	<b>2.513.732</b>	<b>7.399.240</b>
Bacalao verde	0	0
<b>TOTAL PESCA CAPTURADA</b>	<b>2.513.732</b>	<b>7.399.240</b>

#### 4.7. Tráfico de contenedores

##### 4.7.1. Contenedores de 20 pies

	CABOTAJE		EXTERIOR		TOTAL	
	NÚMERO	TONELADAS	NÚMERO	TONELADAS	NÚMERO	TONELADAS
<b>EMBARCADOS</b>	13.989	141.161	201.020	3.250.934	215.009	3.392.094
Con carga	8.797	130.319	164.080	3.173.488	172.877	3.303.808
Vacios	5.192	10.841	36.940	77.445	42.132	88.287
<b>DESEMBARCADOS</b>	11.742	50.035	205.486	3.063.003	217.228	3.113.038
Con carga	1.630	28.289	157.774	2.961.844	159.404	2.990.133
Vacios	10.112	21.747	47.712	101.159	57.824	122.905
<b>TOTAL</b>	<b>25.731</b>	<b>191.196</b>	<b>406.506</b>	<b>6.313.937</b>	<b>432.237</b>	<b>6.505.133</b>
Con carga	10.427	158.608	321.854	6.135.332	332.281	6.293.941
Vacios	15.304	32.588	84.652	178.604	99.956	211.192

##### 4.7.2. Contenedores mayores de 20 pies

	CABOTAJE		EXTERIOR		TOTAL	
	NÚMERO	TONELADAS	NÚMERO	TONELADAS	NÚMERO	TONELADAS
<b>EMBARCADOS</b>	34.732	672.543	327.122	6.488.560	361.854	7.161.103
Con carga	32.814	664.208	283.357	6.316.275	316.171	6.980.483
Vacios	1.918	8.335	43.765	172.285	45.683	180.620
<b>DESEMBARCADOS</b>	40.233	271.349	321.505	3.869.367	361.738	4.140.716
Con carga	8.007	137.463	193.812	3.373.619	201.819	3.511.082
Vacios	32.226	133.886	127.693	495.747	159.919	629.634
<b>TOTAL</b>	<b>74.965</b>	<b>943.892</b>	<b>648.627</b>	<b>10.357.927</b>	<b>723.592</b>	<b>11.301.819</b>
Con carga	40.821	801.671	477.169	9.689.895	517.990	10.491.566
Vacios	34.144	142.221	171.458	668.032	205.602	810.253

##### 4.7.3. Total contenedores de 20 pies o mayores

	CABOTAJE		EXTERIOR		TOTAL	
	NÚMERO	TONELADAS	NÚMERO	TONELADAS	NÚMERO	TONELADAS
<b>EMBARCADOS</b>	48.721	813.704	528.142	9.739.493	576.863	10.553.197
Con carga	41.611	794.528	447.437	9.489.763	489.048	10.284.291
Vacios	7.110	19.176	80.705	249.730	87.815	268.906
<b>DESEMBARCADOS</b>	51.975	321.385	526.991	6.932.370	578.966	7.253.754
Con carga	9.637	165.752	351.586	6.335.464	361.223	6.501.215
Vacios	42.338	155.633	175.405	596.906	217.743	752.539
<b>TOTAL</b>	<b>100.696</b>	<b>1.135.088</b>	<b>1.055.133</b>	<b>16.671.863</b>	<b>1.155.829</b>	<b>17.806.952</b>
Con carga	51.248	960.279	799.023	15.825.227	850.271	16.785.506
Vacios	49.448	174.809	256.110	846.636	305.558	1.021.445

##### 4.7.4. Contenedores de 20 pies o mayores en tránsito

	CABOTAJE		EXTERIOR		TOTAL	
	NÚMERO	TONELADAS	NÚMERO	TONELADAS	NÚMERO	TONELADAS
<b>EMBARCADOS</b>	202	810	91.733	1.509.064	91.935	1.509.874
Con carga	3	62	69.692	1.440.695	69.695	1.440.757
Vacios	199	749	22.041	68.368	22.240	69.117
<b>DESEMBARCADOS</b>	7	54	101.565	1.549.780	101.572	1.549.834
Con carga	2	39	69.372	1.432.827	69.374	1.432.866
Vacios	5	16	32.193	116.953	32.198	116.969
<b>TOTAL</b>	<b>209</b>	<b>865</b>	<b>193.298</b>	<b>3.058.844</b>	<b>193.507</b>	<b>3.059.709</b>
Con carga	5	100	139.064	2.873.523	139.069	2.873.623
Vacios	204	765	54.234	185.321	54.438	186.086

#### 4.7.5. Total contenedores equivalentes a 20 pies (TEU)

	CABOTAJE		EXTERIOR		TOTAL	
	TEU	TONELADAS	TEU	TONELADAS	TEU	TONELADAS
<b>EMBARCADOS</b>	89.554	813.704	856.243	9.739.493	945.797	10.553.197
Con carga	80.471	794.528	731.022	9.489.763	811.493	10.284.291
Vacios	9.083	19.176	125.221	249.730	134.304	268.906
<b>DESEMBARCADOS</b>	97.805	321.385	849.698	6.932.370	947.502	7.253.754
Con carga	18.649	165.752	546.221	6.335.464	564.870	6.501.215
Vacios	79.156	155.633	303.477	596.906	382.633	752.539
<b>TOTAL</b>	<b>187.358</b>	<b>1.135.088</b>	<b>1.705.941</b>	<b>16.671.863</b>	<b>1.893.299</b>	<b>17.806.952</b>
<b>Con carga</b>	<b>99.120</b>	<b>960.279</b>	<b>1.277.243</b>	<b>15.825.227</b>	<b>1.376.362</b>	<b>16.785.506</b>
<b>Vacios</b>	<b>88.239</b>	<b>174.809</b>	<b>428.698</b>	<b>846.636</b>	<b>516.937</b>	<b>1.021.445</b>

#### 4.7.6. Contenedores equivalentes a 20 pies (TEU) en tránsito

	CABOTAJE		EXTERIOR		TOTAL	
	TEU	TONELADAS	TEU	TONELADAS	TEU	TONELADAS
<b>EMBARCADOS</b>	376	810	144.380	1.509.064	144.756	1.509.874
Con carga	4	62	109.153	1.440.695	109.157	1.440.757
Vacios	372	749	35.227	68.368	35.599	69.117
<b>DESEMBARCADOS</b>	12	54	167.547	1.549.780	167.559	1.549.834
Con carga	3	39	108.746	1.432.827	108.749	1.432.866
Vacios	9	16	58.801	116.953	58.810	116.969
<b>TOTAL</b>	<b>388</b>	<b>865</b>	<b>311.926</b>	<b>3.058.844</b>	<b>312.314</b>	<b>3.059.709</b>
<b>Con carga</b>	<b>7</b>	<b>100</b>	<b>217.898</b>	<b>2.873.523</b>	<b>217.905</b>	<b>2.873.623</b>
<b>Vacios</b>	<b>381</b>	<b>765</b>	<b>94.028</b>	<b>185.321</b>	<b>94.409</b>	<b>186.086</b>

#### 4.7.7. Mercancías transportadas en contenedores clasificadas según su naturaleza

Cod	Grupo / Mercancía	Cabotaje			Exterior			Total		
		Carga	Descarga	Total	Carga	Descarga	Total	Carga	Descarga	Total
<b>1. Energético</b>										
1	Crudo de petróleo	0		0	33	21	54	33	21	54
2	Fuel-oil	450	435	884	7.183	2.422	9.605	7.633	2.856	10.489
3	Gasóleos	22		22	130	132	262	152	132	284
4	Gasolina	385	5	390	359	32	392	744	37	781
6	Otros productos petrolíferos	724	707	1.432	18.093	11.221	29.313	18.817	11.928	30.745
7	Gases energéticos del petróleo	1.907		1.907	3.383	1.266	4.649	5.290	1.266	6.556
12	Carbones	450	105	555	3.048	18.797	21.845	3.499	18.902	22.400
35	Gas natural	17	22	39	55	9	64	71	31	103
51	Biocombustibles	2.079	21	2.099	83.181	17.754	100.935	85.260	17.774	103.034
<b>2. Siderúrgico</b>										
8	Mineral de hierro	5	5	10	179	1.339	1.518	185	1.344	1.529
10	Otros minerales y residuos metálicos	1.126	3.323	4.449	172.867	65.653	238.520	173.994	68.976	242.969
11	Chatarra	1	14.695	14.696	14.582	10.752	25.334	14.583	25.447	40.030
13	Productos siderúrgicos	15.683	308	15.991	275.473	267.088	542.561	291.156	267.397	558.552
36	Otros productos metalúrgicos	1.340	73	1.413	69.010	85.115	154.124	70.350	85.187	155.537
<b>3. Minerales no metálicos</b>										
25	Sal común	1.237	12	1.249	12.000	2.768	14.767	13.237	2.779	16.016
52	Otros minerales no metálicos	494	67	561	80.497	59.918	140.415	80.991	59.985	140.976
<b>4. Abonos</b>										
14	Fosfatos	42		42	614	297	911	656	297	953
15	Potasas	79		79	5.024	827	5.851	5.104	827	5.930
16	Abono natural/artificial	2.613	604	3.216	63.236	10.635	73.871	65.848	11.239	77.087
<b>5. Productos químicos</b>										
17	Productos químicos	94.207	11.839	106.046	1.997.805	1.196.820	3.194.625	2.092.012	1.208.659	3.300.671
<b>6. Materiales de construcción</b>										
5	Asfalto	21		21	6.839	46	6.885	6.860	46	6.906
18	Cemento y clinker	418	1	419	16.915	1.108	18.023	17.333	1.109	18.442
20	Otros materiales de construcción	20.227	483	20.709	410.041	335.425	745.466	430.268	335.907	766.175

Cod	Grupo / Mercancía	Cabotaje			Exterior			Total		
		Carga	Descarga	Total	Carga	Descarga	Total	Carga	Descarga	Total
<b>7. Agroganadero y alimentario</b>										
21	Cereales y sus harinas	3.745	4	3.749	74.548	58.116	132.663	78.292	58.120	136.412
22	Haba de soja	3		3	318	3.764	4.083	321	3.764	4.086
23	Frutas, hortalizas, legumbres	9.646	44.147	53.792	99.762	105.394	205.156	109.408	149.541	258.948
24	Vinos, bebidas, alcoholes y derivados	75.101	2.490	77.590	241.676	51.679	293.356	316.777	54.169	370.946
27	Conservas	6.785	7	6.792	73.706	62.548	136.254	80.491	62.555	143.046
28	Tabaco, café y cacao	11.253	827	12.080	112.943	360.643	473.586	124.196	361.470	485.666
29	Aceites y grasas	5.114	681	5.795	142.482	51.106	193.588	147.596	51.786	199.383
30	Otros productos alimenticios	102.626	4.009	106.635	507.585	125.089	632.673	610.211	129.097	739.308
33	Pesca congelada	628	328	956	15.749	51.205	66.954	16.377	51.533	67.910
37	Pienso y forrajes	47.700	24	47.723	969.323	26.786	996.109	1.017.023	26.809	1.043.832
<b>8. Otras Mercancías</b>										
19	Maderas	1.084	536	1.619	45.487	19.268	64.755	46.571	19.803	66.374
26	Papel y pasta	35.755	5.386	41.142	1.119.364	220.305	1.339.670	1.155.120	225.692	1.380.811
31	Maquinaria y repuestos	38.642	5.679	44.321	611.688	614.452	1.226.140	650.329	620.131	1.270.460
34	Resto mercancía según naturaleza	149.135	29.558	178.694	622.765	1.192.077	1.814.842	771.900	1.221.636	1.993.536
<b>9. Vehículos y elementos de transporte</b>										
32	Automóviles y piezas	4.961	342	5.303	156.762	215.857	372.619	161.723	216.199	377.922
38	Tara de plataformas y vagones (Ro-ro)	49		49	1.483	1.047	2.530	1.533	1.047	2.580
39	Tara de contenedores (O/D+Tránsito)	177.949	194.665	372.614	1.703.306	1.683.591	3.386.897	1.881.255	1.878.257	3.759.511
	<b>Total</b>	<b>813.704</b>	<b>321.385</b>	<b>1.135.088</b>	<b>9.739.493</b>	<b>6.932.370</b>	<b>16.671.863</b>	<b>10.553.197</b>	<b>7.253.754</b>	<b>17.806.952</b>

#### 4.8. Resumen general del tráfico marítimo

##### 4.8.1. Cuadro general nº 1

CONCEPTOS	TONELADAS	
	PARCIALES	TOTALES
GRANELES LÍQUIDOS		12.949.028
Productos petrolíferos	6.781.995	
Gas natural	2.495.470	
Otros líquidos	3.671.563	
GRANELES SÓLIDOS		4.764.706
MERCANCÍA GENERAL		27.600.178
TRAFICO INTERIOR		0
AVITUALLAMIENTO		1.030.429
Productos petrolíferos	718.910	
Resto	311.519	
PESCA FRESCA		2.514
<b>TOTAL</b>		<b>46.346.854</b>

##### 4.8.2. Cuadro general nº 2 (incluido el tráfico interior, avituallamiento y pesca fresca)

CONCEPTOS	TONELADAS
Mercancías embarcadas	23.756.712
Mercancías desembarcadas	22.590.142
Mercancías transbordadas	-
<b>TOTAL</b>	<b>46.346.854</b>

#### 4.8.3. Cuadro general nº 3

CONCEPTOS	TONELADAS	
	PARCIALES	TOTALES
<b>COMERCIO EXTERIOR</b>		<b>29.230.713</b>
<b>Importadas</b>		<b>15.407.567</b>
Graneles líquidos	6.269.019	
Graneles sólidos	2.309.207	
Mercancía general	6.829.340	
<b>Exportadas</b>		<b>13.823.146</b>
Graneles líquidos	457.649	
Graneles sólidos	2.295.765	
Mercancía general	11.069.731	
<b>COMERCIO NACIONAL</b>		<b>5.906.484</b>
<b>MERCANCÍAS EN TRÁNSITO</b>		<b>8.189.423</b>
<b>MERCANCÍAS TRANSBORADAS</b>		<b>--</b>
<b>TARAS DE EQUIPAMIENTOS</b>		<b>1.987.292</b>
<b>PESCA FRESCA, AVITUALLAMIENTO Y TRAFICO INTERIOR</b>		<b>1.032.943</b>
<b>TOTAL</b>		<b>46.346.854</b>

#### 4.9 Tráfico terrestre

MEDIO DE TRANSPORTE UTILIZADO PARA LA ENTRADA O SALIDA DE LA ZONA DE SERVICIO DEL PUERTO	TONELADAS		TOTAL
	CARGADAS EN BARCO	DESCARGADAS EN BARCO	
Ferrocarril	1.899.657	593.373	2.493.030
Carretera	15.894.871	16.047.275	31.942.147
Tubería	152.388	2.350.590	2.502.978
Otros medios	0	0	0
Sin transporte terrestre	4.779.368	3.596.389	8.375.757
<b>TOTAL DE MERCANCÍA SEGÚN TRANSPORTE</b>	<b>22.726.284</b>	<b>22.587.628</b>	<b>45.313.911</b>
<b>PESCA, AVITUALLAMIENTO Y TRÁFICO INTERIOR O LOCAL</b>	<b>1.030.429</b>	<b>2.514</b>	<b>1.032.943</b>
<b>TOTAL</b>	<b>23.756.712</b>	<b>22.590.142</b>	<b>46.346.854</b>





## 5 Utilización del Puerto

**Este capítulo explica la actividad del Puerto de Barcelona a lo largo del 2014 desde una perspectiva diferente a la del capítulo anterior.**

**Ofrece datos sobre el uso de las diversas instalaciones portuarias, desde las mercancías embarcadas y desembarcadas en cada muelle, hasta el número de buques entrados en el dique seco y su tonelaje, pasando por la suma de las esloras de los buques atracados durante el año 2014.**

- 5.1. Utilización de muelles**
- 5.2. Dársenas**
- 5.3. Amarres de punta**
- 5.4. Atraques**
- 5.5. Ocupación de superficie**
- 5.6. Medios mecánicos de tierra**
  - 5.6.1. Grúas**
- 5.7. Carretillas**
- 5.8. Cintas transportadoras**
- 5.9. Palas cargadoras**
- 5.10. Tracción de maniobras**
- 5.11. Vagones**
- 5.12. Camiones**
- 5.13. Básculas**
- 5.14. Grúas flotantes**
- 5.15. Remolcadores**
- 5.16. Varaderos**
- 5.17. Descripción de terminales y muelles operativos**
- 5.18. Dique flotante**
- 5.19. Barcazas**
- 5.20. Dique seco**

## 5 Utilización del Puerto

### 5.1. Utilización de muelles

Muelle	Envase	EMBARQUE (t)	DESEMBARQUE (t)	TRÁNSITO	TOTAL (t)
ADOSSAT 0	Carga General	980.798	412.679	31.803	1.425.281
ADOSSAT D	Carga General	895.595	401.416	22.744	1.319.756
DRASSANES B	Carga General	0	7	0	7
BARCELONA (NORD)	Carga General	274.983	122.724	0	397.707
BARCELONA (EST)	Carga General	0	5	0	5
BARCELONA (SUD)	Graneles líquidos	187	0	0	187
BARCELONA (SUD)	Carga General	310.205	187.873	0	498.079
SANT BERTRAN A	Graneles líquidos	300	0	0	300
SANT BERTRAN A	Carga General	920.393	480.005	0	1.400.398
SANT BERTRAN B	Carga General	129.684	95.811	0	225.494
PONENT (NORD)	Graneles líquidos	1	0	0	1
PONENT (NORD)	Carga General	238.185	109.038	1.300	348.524
PONENT (SUD)	Graneles líquidos	570	0	0	570
PONENT (SUD)	Carga General	655.881	546.253	18.948	1.221.082
COSTA	Graneles líquidos	133	0	0	133
COSTA	Carga General	1.307.430	993.868	19.292	2.320.590
CONTRADIC (NORD)	Graneles sólidos	641.025	0	0	641.025
CONTRADIC (NORD)	Carga General	9.348	45.250	1.588	56.187
CONTRADIC (EST)	Graneles sólidos	2.266	1.084.783	0	1.087.049
CONTRADIC (EST)	Carga General	0	3	0	3
CONTRADIC (SUD)	Graneles líquidos	33.975	7.199	0	41.174
CONTRADIC (SUD)	Graneles sólidos	1.585.300	371.869	0	1.957.169
CONTRADIC (SUD)	Carga General	971	8.924	210	10.105
OEST	Graneles líquidos	48.069	0	0	48.069
OEST	Graneles sólidos	5.190	218.812	0	224.002
OEST	Carga General	1.390	16.853	0	18.243
SUD (NORD)	Carga General	2.879	3.239	2.220	8.338
SUD (EST)	Graneles líquidos	0	378	0	378
SUD (EST)	Carga General	166.234	19.622	25.565	211.421
SUD (SUD)	Graneles líquidos	0	392.497	0	392.497
SUD (SUD)	Carga General	4	0	0	4
SUD (ESPERA)	Carga General	3.264.835	2.484.511	550.413	6.299.759
ALVAREZ DE LA CAMPA A	Graneles líquidos	91.050	486.691	27.950	605.690
ALVAREZ DE LA CAMPA A	Graneles sólidos	74.319	781.142	0	855.461
ALVAREZ DE LA CAMPA A	Carga General	1.696	46	0	1.743
PRINCEP D'ESPANYA	Carga General	576.325	186.732	0	763.057
DARSENSA SUD A	Carga General	11.394	41.492	11.000	63.886
DARSENSA SUD B	Carga General	17.847	6.726	3.792	28.364
DARSENSA SUD C	Carga General	146.909	58.470	110.928	316.307
DARSENSA INTERIOR A	Carga General	255.422	84.347	63.099	402.868
DARSENSA INTERIOR B	Carga General	103.510	5.264	3.663	112.437
INFLAMABLES A	Graneles líquidos	4.454	854.811	801.222	1.660.487
INFLAMABLES B	Graneles líquidos	0	53.182	0	53.182
INFLAMABLES C	Graneles líquidos	50.221	450.358	97.394	597.973
INFLAMABLES D	Graneles líquidos	0	209.630	19.107	228.738
INFLAMABLES E	Graneles líquidos	160.928	380.818	116.614	658.359
INFLAMABLES F	Graneles líquidos	76.725	771.031	883.663	1.731.419
INFLAMABLES F	Carga General	1	0	0	1
INFLAMABLES G	Graneles líquidos	12.500	65.470	531.992	609.962
NOU CONTRADIC B	Graneles líquidos	0	18.499	1.340	19.839
NOU CONTRADIC C	Graneles líquidos	81.885	2.334.735	70.503	2.487.122
34B	Graneles líquidos	29.876	1.263.118	2.519.954	3.812.948
34B	Carga General	3	0	0	3
PRAT	Carga General	4.776.020	2.935.058	2.439.452	10.150.530
Total		17.946.916	18.991.239	8.375.757	45.313.911

## 5.2. Dársenas

Número de buques fondeados	-
G.T. de buques fondeados	-
G.T. por días de fondeo	-

## 5.3. Amarres de punta

Número de buques amarrados	-
G.T. de buques amarrados	-
G.T. por días de amarrados	-

## 5.4. Atraques

Número de buques atracados	7.985
Metros lineales de atraque (suma de esloras)	1.458.219
Metros lineales por días de atraque	3.995,12

## 5.5. Ocupación de superficie

ZONAS	DESCUBIERTAS (m <sup>2</sup> /día)	CUBIERTAS (m <sup>2</sup> /día)	TOTALES (m <sup>2</sup> /día)
Zona de muelles	6.925,86	0,00	6.925,86
Otras zonas			
TOTAL	6.925,86	0,00	6.925,86

## 5.6. Medios mecánicos de tierra

### 5.6.1. Grúas

TIPO DE GRÚAS	CON PULPO		CON CUCHARA		TOTALES	
	Horas	Toneladas	Horas	Toneladas	Horas	Toneladas
GRÚAS DE PARTICULARES						
Mayor de 40 tn.	0	0	362	131.000	362	131.000
Mayor de 100 tn.	910	275.000	712	220.205	1.622	495.205
<b>TOTAL GRÚAS DE PARTICULARES</b>	<b>910</b>	<b>275.000</b>	<b>1.074</b>	<b>351.205</b>	<b>1.984</b>	<b>626.205</b>

## 5.7. Carretillas elevadoras

Horas.-	-
---------	---

## 5.8. Cintas transportadoras

Horas.-	-
---------	---

## 5.9. Palas cargadoras

Horas.-	-
---------	---

## 5.10. Tracción de maniobras

Horas.-	-
---------	---

## 5.11. Vagones

Núm. vagones transportados	-
----------------------------	---

## 5.12. Camiones

Núm. camiones entrados en el puerto	-
-------------------------------------	---

## 5.13. Básculas

Núm. pesadas	-
Toneladas	-

## 5.14. Grúas flotantes

Núm. de servicios -	-
Horas.-	-

**5.15. Remolcadores**

Núm. de servicios -

-

Horas.-

**5.16. Varaderos**

Número de varadas -

-

Toneladas varadas

**5.17. Descripción de terminales y muelles operativos****5.18. Dique flotante**

Núm. buques -

-

GT

**5.19. Barcazas**

Núm. de servicios -

-

Horas.-

**5.20. Dique seco**

Número de varadas -

9

Toneladas varadas

41.104



## 6 Obras

Dentro de este capítulo figuran las inversiones en obras realizadas, total o parcialmente, durante el año 2014 por la Autoridad Portuaria de Barcelona. También se incluye una breve descripción de las obras principales.

### 6.1. Obras en ejecución o finalizadas durante el año

### 6.2. Breve descripción de las obras más importantes



Las obras de ampliación del Puerto de Barcelona están cofinanciadas por el Fondo de Cohesión de la Unión Europea

## 6 Obras

### 6.1. Obras en ejecución o finalizadas durante el año

Código APB	Código de inversión (OPPE)	TÍTULO	Presupuesto de adjudicación	"Certificado al 31/12/2013 (A)"	"Obra ejecutada durante el año 2014 (B)"	"Certificado a origen (A+B)"	Situación a 31/12/2014
1	OB-GP-P-0402/2001	PBN1A4002E001 REMODELACIÓN ÁREA PESQUERA (INSTALACIONES FÁBRICA DE HIELO)	1.625.000,00	162.500,00	0,00	162.500,00	Finalizada
2	OB-GP-P-0540/2006	PBN1A3023E001 ATRAQUE E INSTALACIONES EN GUARDIA CIVIL	2.501.531,82	0,00	0,00	0,00	En ejecución
3	OB-GP-P-0589/2007	PBN1A3350E001 HABILITACIÓN LÍNEA DE ATRAQUE MUELLE PRAT (ÁREA NORTE)	1.825.586,38	28.935,99	1.796.650,39	1.825.586,38	Finalizada
4	OB-GP-P-0636/2008	PBN1A9001E001 ORDENACIÓN VIARIA ZONA III (URBANIZACIÓN DEL MUELLE COSTA)	2.854.010,60	5.209,92	2.848.800,68	2.854.010,60	Finalizada
5	OB-GP-P-0664/2010	PBN1A2048E001 ADECUACIÓN Y PROTECCIÓN DE MUELLES. MUELLE PONIENTE SUR	649.302,41	0,00	118.289,26	118.289,26	En ejecución
6	OB-GP-P-0667/2010	PBN1B3011E001 URBANIZACIÓN MUELLE BARCELONA	485.416,17	9.418,97	475.997,20	485.416,17	Finalizada
7	OB-GP-P-0669/2010	PBN1C4001E001 REMODELACIÓN ÁREA PESQUERA (FÁBRICA DE HIELO)	420.486,17	0,00	169.021,41	169.021,41	En ejecución
8	OB-GP-P-0673/2011	PBN1A4387E001 SUMINISTRO DE MATERIAL GRANULAR PROVENIENTE DEL RECICLADO DE LA CONSTRUCCIÓN	2.344.345,56	1.000.693,47	1.263.898,64	2.264.592,11	Finalizada
9	OB-GP-P-0674/2011	PBN1E1042E001 NUEVOS ACCESOS A LA AMPLIACIÓN SUR. FASE 1B	10.643.739,30	0,00	5.234.538,05	5.234.538,05	En ejecución
10	OB-GP-P-0702/2012	PBN1E2043E001 AMPLIACIÓN TERMINAL FERROVIARIA MUELLE SUR. FASE II B	4.290.880,57	775.597,12	3.321.262,92	4.096.860,04	Finalizada
14	OB-GP-P-0727/2012	PBN1B3013E001 NUEVOS ACCESOS A LA AMPLIACIÓN SUR. FASE 1C	5.914.058,66	0,00	1.234.909,25	1.234.909,25	Finalizada
15	OB-GP-P-0731/2012	PBN1A9594E001 AMPLIACIÓN ZONA DE MANIOBRAS TERMINAL MUELLE SUR	1.582.005,37	1.238.951,84	343.053,13	1.582.004,97	En ejecución
16	OB-GP-P-0734/2013	PBN1E1055E001 MEJORA CONEXIÓN VIARIA A ZONAS DE AMPLIACIÓN DEL MUELLE PRAT Y DEL MUELLE DE LA ENERGÍA	887.875,50	151.797,88	736.077,62	887.875,50	Finalizada
17	OB-GP-P-0740/2013	PBN1H9608E001 REFORMA DE LA INSTALACIÓN ELÉCTRICA EN TRAMO 5, PARKING CAMIONES TIR, TRAMO 4 y MUELLE CONTRADIQUE. ADECUACIÓN AL REBT	399.816,98	0,00	304.715,93	304.715,93	Finalizada
18	OB-GP-P-0741/2013	PBN1H9609E001 MEJORA DEL ALUMBRADO PÚBLICO DEL PORT VELL	624.810,00	0,00	0,00	0,00	Finalizada
19	OB-GP-P-0742/2013	PBN1H9610E001 ACONDICIONAMIENTO DE LA RONDA DEL PORT. CAMPAÑA 2014	1.071.226,61	0,00	1.071.226,61	1.071.226,61	En ejecución
20	OB-GP-P-0747/2014	PBN1A4393E001 TERMINAL DE CONTENEDORES MUELLE PRAT (FASE 2) ZONA NO CONCESIONADA. ZONA DE MANIOBRA	7.071.708,98	0,00	811.404,62	811.404,62	En ejecución
21		OTRAS ACTUACIONES	3.627.217,10				
<b>OBRAS DE GRAN PRESUPUESTO</b>			<b>48.819.018,18</b>	<b>3.373.105,19</b>	<b>19.729.845,71</b>	<b>21.220.319,67</b>	
<b>SALDOS DE LIQUIDACIÓN Y REVISIONES DE PRECIOS</b>					<b>912.049,53</b>		
<b>OBRAS DE PEQUEÑO PRESUPUESTO</b>					<b>6.579.909,87</b>		
<b>TOTAL</b>					<b>27.221.805,11</b>		

## 6.2. Breve descripción de las obras más importantes

Código de inversión OPPE	Código APB	Título	
1	PBN1A4002E001	OB-GP-P-0402/2001	<b>REMODELACIÓN ÁREA PESQUERA (INSTALACIONES FÁBRICA DE HIELO)</b>
			<p><b>Justificación:</b> La actual Lonja de Pescadores se ubica en un edificio obsoleto, construido hace más de cuarenta años y con graves problemas de corrosión a causa de su estructura (paredes y cubierta) metálica. A ello se añade el planteamiento de reordenación y mejora de todo el muelle del Reloj, donde se mantiene la Lonja después del acuerdo alcanzado con los pescadores. Se prevé construir una nueva lonja, que se dotará de todas las instalaciones auxiliares necesarias, como una fábrica de hielo. Se trata de contar con unos servicios adaptados a las necesidades actuales.</p> <p><b>Descripción:</b> Consiste en el suministro e instalación de la maquinaria específica de la fábrica de hielo que, por su singularidad, se ha segregado de la propia construcción del edificio. También se definen las instalaciones necesarias para su funcionamiento, que deberán incorporarse al proyecto del edificio o de obra civil de la lonja.</p>
2	PBN1A3350E001	OB-GP-P-05889/2007	<b>HABILITACIÓN LÍNEA DE ATRAQUE MUELLE PRAT (ÁREA NORTE)</b>
			<p><b>Justificación:</b> Las condiciones establecidas en la concesión otorgada a TER-CAT establecen que la superestructura sobre los cajones constitutivos de muro de muelle debe realizarse a cargo de la Autoridad Portuaria de Barcelona, conforme a los requerimientos de TER-CAT.</p> <p><b>Descripción:</b> El objeto del presente proyecto es, esencialmente, la construcción de la superestructura del muelle del Prat, sobre los cajones constitutivos del muro de muelle, formada por la viga cantil de hormigón armado y las instalaciones allí ubicadas. El proyecto incluye la habilitación de la línea de atraque relativa a los 500 metros de muelle situados más hacia el norte, correspondientes a los cajones 14 a 24 de la Fase I. La superestructura se apoya sobre un cajón tipo Menorca de 19.65 m de manga (cajón número 14) y 10 cajones de 18.50 m de manga (cajones 15 a 24).</p>
3	PBN1A9001E001	OB-GP-P-0636/2008	<b>ORDENACIÓN VIARIA ZONA III (URBANIZACIÓN DEL MUELLE COSTA)</b>
			<p><b>Justificación:</b> La zona norte del Puerto de Barcelona ha experimentado una transformación en los últimos años pasando de ser una zona industrial y comercial a un espacio con características urbanas donde se concentran las estaciones marítimas que prestan servicio en las rutas a Baleares y otros puntos del Mediterráneo, así como cruceros turísticos. El muelle de Costa históricamente se había destinado a la manipulación de mercancías, estando ubicado en el interior de la zona de servicio del puerto comercial. En el año 2007, el Consejo de Administración de la Autoridad Portuaria de Barcelona acordó la reubicación de diferentes terminales existentes en el puerto, permitiendo liberar la superficie de dicho muelle. Liberado el muelle de Costa de sus usos tradicionales y finalizadas las obras de ampliación, se estimó destinar el muelle para la instalación de una terminal de pasaje y de carga rodada, debido a su proximidad a la ciudad de Barcelona, a su fácil accesibilidad terrestre y a las características de la explanada. El titular de la concesión de la terminal de pasaje y carga rodada en el muelle Costa es Grimaldi. La Autoridad Portuaria de Barcelona debe proceder a ejecutar las obras de urbanización de los accesos.</p> <p><b>Descripción:</b> El objeto del proyecto es llevar a cabo las obras necesarias para reordenar la zona vial de la Zona III del Puerto de Barcelona, urbanizándose a estándares de puerto público o puerto ciudad análogos a los presentes en la alineación del muelle de San Beltrán. La vialidad debe adaptarse a la accesibilidad, tanto de entrada como de salida, planteada por la concesión.</p>
4	PBN1A22048E001	OB-GP-P-0664/2010	<b>ADECUACIÓN Y PROTECCIÓN DE MUELLES. MUELLE PONIENTE SUR</b>
			<p><b>Justificación:</b> Mediante la realización de inspecciones, tanto batimétricas como visuales con submarinista, se han detectado ciertas zonas de pies de muelle y adyacentes a muelle que presentan un proceso de socavación y erosión. Dado que habitualmente este efecto obedece a la acción de barcos con atraque permanente y repetitivo, se pretende realizar una actuación integral y global. Esta problemática se ha detectado en torno al muelle de atraque ro-ro sur del testero del muelle de Poniente.</p> <p><b>Descripción:</b> Consiste en una actuación específica para la estabilización y protección de pies de muelle y zonas adyacentes al atraque ro-ro sur del testero del muelle de Poniente, donde se han detectados procesos de socavación.</p>
5	PBN1B3011E001	OB-GP-P-0667/2010	<b>URBANIZACIÓN DEL MUELLE BARCELONA</b>
			<p><b>Justificación:</b> Las calzadas principales que distribuyen la vialidad del muelle Barcelona tienen estructurado el drenaje superficial por medio de una reja continua en el lateral exterior de muelle. Dicha reja es transitable en gran parte de su disposición, puesto que las piezas disuasorias que delimitan la calzada están retranqueadas para permitir una pequeña franja de maniobra (realizada con pavimento de adoquines) que facilite los movimientos de grandes vehículos (autocares y esporádicamente algún camión). Esta reja presenta una patología de rotura generalizada debido al efecto de torsión que realizan las ruedas de los múltiples autocares, tanto las de líneas regulares de transporte, como las que se circunscriben a la operativa de cruceros (recogida y descarga de pasajeros en dichas calzadas). Esta patología está muy acentuada en algunos puntos y provoca el colapso de la sección estructural de la reja, proceso que causa asentamientos, desplazamientos y roturas en la franja de pavimento de adoquines. Todo ello comporta inconvenientes en la vialidad de la zona y se hace necesario realizar una actuación que resuelva la problemática de una forma estructurada y global.</p> <p><b>Descripción:</b> Esta actuación se concentra fundamentalmente en la sustitución y desplazamiento lateral de la reja de drenaje superficial de las calzadas de circulación del muelle de Barcelona. Las rejas deben desplazarse hacia la parte exterior del muelle para que puedan quedar protegidas por los elementos disuasorios de delimitación del tráfico y evitar así su afectación posterior por la gran cantidad de vehículos pesados (autobuses) que operan en dicha zona. Adicionalmente, también se plantea una realineación de los bordillos de delimitación interior, tanto para poder mantener las secciones de vialidad como para poder dar mayor anchura y capacidad y facilitar así la operativa de los autobuses y autocares que diariamente circulan por esta zona.</p>
6	PBN1C4001E001	OB-GP-P-0669/2010	<b>REMODELACIÓN ÁREA PESQUERA (FÁBRICA DE HIELO)</b>
			<p><b>Justificación:</b> La actual Lonja de Pescadores se encuentra en una situación precaria, con un edificio obsoleto construido hace más de cuarenta años. A raíz de la reordenación y mejora de todo el muelle del Reloj, se plantea la construcción de una nueva lonja con las instalaciones auxiliares necesarias (fábrica de hielo). También hay que emprender la reurbanización del área, conforme a las nuevas instalaciones y un formato de puerto abierto a la ciudad.</p> <p><b>Descripción:</b> El objeto del proyecto consiste en la construcción de un edificio destinado exclusivamente a fábrica de hielo y que formará parte de la nueva lonja de Pescadores del Puerto de Barcelona, que se construirá adosada a este edificio en una segunda fase. Dicho edificio deberá compatibilizarse con el montaje e instalación de la maquinaria que por su singularidad, es objeto de un contrato independiente.</p>



Código de inversión OPPE	Código APB	Título
7	PBN1A4387E001	OB-GP-P-0673/2011
<b>SUMINISTRO DE MATERIAL GRANULAR PROVENIENTE DEL RECICLADO DE LA CONSTRUCCIÓN</b>		
<b>Justificación:</b> Tras la experiencia positiva del primer contrato de suministro de material granular en el que los distintos materiales producidos fueron aprovechados de forma intensiva en las obras de rehabilitación del muelle Prat y otras obras coincidentes en el tiempo (en capas drenantes, trasdoses de cajones y estructuras, distintas capas de mejora de explanadas, sustitución o adición de núcleo en motas, etc.) se ha manifestado, verificado y ratificado la idoneidad del modelo de reaprovechamiento de estos materiales. Se trata de un modelo que contribuye a la protección del medio ambiente, dado el reaprovechamiento de materiales de demolición que de otra forma tendrían que gestionarse en vertederos. Asimismo, supone un ahorro significativo en la obtención de materias primas para la ejecución de las obras que realiza la Autoridad Portuaria de Barcelona."		
<b>Descripción:</b> El objeto del contrato contempla el suministro de material granular proveniente del reciclado de demoliciones de la construcción para su utilización en las diferentes obras que promueve la Autoridad Portuaria de Barcelona.		
8	PBN1E1042E001	OB-GP-P-0674/2011
<b>NUEVOS ACCESOS A LA AMPLIACIÓN SUR. FASE 1B</b>		
<b>Justificación:</b> El objeto de este proyecto es la materialización de la vialidad del nudo sur de acceso a la ampliación sur. Con la fase 1A se ejecutó el terraplenado y la precarga de la mayor parte de este nudo, lo que permitió emprender la fase de consolidación geotécnica previa. Con la fase 1B se ejecutan todas las estructuras compatibles con el paso del ferrocarril y con la vialidad del nudo.		
<b>Descripción:</b> Se contemplan las siguientes actuaciones: - Retirada de precarga del terraplén del enlace sur. - Construcción de rampa de conexión entre glorieta del enlace sur y avda. l'Estany del Port con un paso inferior viario bajo la rampa. - Construcción de dos pasos inferiores para vías férreas en el cuerpo del terraplén del enlace sur. - Construcción de un ramal de conexión entre la glorieta del enlace sur y el acceso al dique sur.		
9	PBN1E2043E001	OB-GP-P-0702/2012
<b>AMPLIACIÓN TERMINAL FERROVIARIA MUELLE SUR. FASE II B</b>		
<b>Justificación:</b> Con este proyecto se completa la totalidad de actuaciones previstas para la terminal ferroviaria de la Terminal de Contenedores de Barcelona (TCB).		
<b>Descripción:</b> La presente actuación tiene por objeto completar la totalidad de actuaciones previstas para la terminal ferroviaria de la Terminal de Contenedores de Barcelona (TCB) y comprende todas las obras necesarias para la conversión completa de las vías 1, 2, 3 y 4 en mixtas, completar la conversión a ancho mixto de la vía 5 y construir nuevas vías de enlace para la cabecera norte y la cabecera sur. Con ello se completa la adaptación de todas las vías de la terminal de TCB a ancho mixto, lo que permite que se desarrolle el tráfico en anchos IB y UIC con fluidez y eficacia. También se prevé prolongar el camino de rodadura de la actual grúa pórtico RMG, aumentando su longitud en 207 metros en el lado sur y unos 92 metros en el lado norte.		
10	PBN1B3013E001	OB-GP-P-0727/2012
<b>NUEVOS ACCESOS A LA AMPLIACIÓN SUR. FASE 1C</b>		
<b>Justificación:</b> Este proyecto consiste en la ejecución de todas las actuaciones incluidas en la Fase 1 y no ejecutadas en la Fase 1A ni definidas en la Fase 1B, es decir, se completa la Ronda del Port entre la ZAL II y la calle 4, estructuras ferroviarias para el ferrocarril promovido por el Ministerio de Fomento y la salida ferroviaria de la terminal del muelle Prat.		
<b>Descripción:</b> Consiste en la ejecución de un paso elevado en el vial Prat, entre el acceso a ZAL II y la antigua llera del río Llobregat, que permite el paso y compatibilidad con el bucle ferroviario de los accesos ferroviarios del Ministerio.		
11	PBN1A9594E001	OB-GP-P-0731/2012
<b>AMPLIACIÓN ZONA DE MANIOBRAS TERMINAL MUELLE SUR</b>		
<b>Justificación:</b> Tras la finalización de las obras de ampliación del Muelle Sur es preciso proceder a la urbanización y pavimentación de la nueva superficie generada con la ampliación. Toda la zona de almacenamiento es zona concesionada y es el concesionario el que ejecuta allí las obras. En cambio en la zona de maniobra, al no estar concesionada, es la Autoridad Portuaria la que se responsabiliza de concluir las obras en esa zona. El presente proyecto contempla los trabajos necesarios para dejar acabada la ampliación del muelle Sud de la Terminal de Contenedores de Barcelona (TCB) para su uso por parte de esta empresa. Durante la realización de la ampliación del presente muelle se ha instalado el carril lado tierra, quedando por ejecutar los Tie-Down, los Anchor-Pin, los elementos protectores del cable de las grúas.		
<b>Descripción:</b> Esta actuación comprende la prolongación de la vía de apoyo de la pata terrestre de la grúa de muelle con cimentación profunda de pilotes de gran diámetro y viga/riostra superior de atado y apoyo del carril. También se procede a realizar la pavimentación final de la superficie correspondiente a la zona de maniobra. Los trabajos necesarios son: 1. Viga carril lado tierra de las grúas pórtico operantes en el muelle. 2. Cimentación de la viga carril lado tierra de las grúas pórtico operantes en el muelle. 3. Pavimentación de la zona de operaciones hasta 50 m desde el eje del carril lado mar.		
12	PBN1E1055E001	OB-GP-P-0734/2013
<b>MEJORA CONEXIÓN VIARIA A ZONAS DE AMPLIACIÓN DEL MUELLE PRAT Y DEL MUELLE DE LA ENERGÍA</b>		
<b>Justificación:</b> Una vez estén configurados y materializados los nuevos accesos viarios a la ampliación sur, Fase IA, así como los accesos ferroviarios a la terminal del muelle Prat, debe acometerse la accesibilidad al resto de obras del entorno (área norte de la terminal de muelle Prat, así como la ampliación del muelle de la Energía), desde la conexión viaria a zonas de ampliación del muelle Prat y del muelle de la Energía. Dicho punto queda configurado con una unión en curva entre ambos viales y con la presencia de la intersección ferroviaria correspondiente al acceso a la terminal del muelle Prat.		
<b>Descripción:</b> Consiste en la definición y ejecución de la mejora de la conexión viaria a zonas de ampliación del muelle Prat y del muelle de la Energía. Esta actuación permitirá disponer de una accesibilidad segura, tanto al área norte del muelle Prat como a la futura ampliación del muelle de la Energía. Asimismo, deberá ser compatible con la intersección ferroviaria que se produce en ese punto por el cruce del acceso ferroviario al muelle Prat.		
13	PBN1H9609E001	OB-GP-P-0741/2013
<b>MEJORA DEL ALUMBRADO PÚBLICO DEL PORT VELL</b>		
<b>Justificación:</b> El Port Vell del Port de Barcelona engloba, entre otros, el muelle de Barcelona, el muelle de Bosch i Alsina, el muelle de España, zonas colindantes al Maremagnum y el muelle de la Barceloneta. Sus instalaciones de alumbrado público son antiguas y, por otro lado, adolecen de criterios energéticos óptimos, así como de racionalidad en los niveles lumínicos. Así, se hace necesaria la remodelación del alumbrado público para ajustarlo a la legislación vigente, para mejorar energéticamente el sistema y para dotarlo de racionalidad mediante la homogeneización de criterios técnicos adecuados.		
<b>Descripción:</b> Las obras consisten, básicamente, en la sustitución de las luminarias existentes (lámpara o lámpara y equipo) por las que mejor se ajusten estética y geoméricamente a los báculos y soportes existentes, con el objetivo de afectar mínimamente a la concepción de los espacios y al diseño urbanístico original. Por otro lado, se pretende sustituir los cuadros eléctricos existentes por cuadros con regulador de flujo y que permitan el telecontrol.		

Código de inversión OPPE	Código APB	Título
14	PBN1H9610E001	<p>ACONDICIONAMIENTO DE LA RONDA DEL PORT. CAMPAÑA 2014</p> <p>Justificación: La Ronda del Port soporta un gran tráfico de vehículos pesados, con intensidades medias diarias superiores a las establecidas para clasificar normativamente la categoría de tráfico como "T00" según la norma 6.1-IC. Esto comporta degradación prematura en zonas específicas y dispersas, especialmente en aquellas en que las características geométricas del vial hace que la carga del tráfico incida de una manera más intensa o en aquellas otras en que la base del firme existente presenta heterogeneidad. Este hecho se evidencia en que dichas zonas comienzan a manifestar signos evidentes de fatiga en las capas superiores del firme. Así pues es necesario realizar campañas periódicas de acondicionamiento del firme de la carretera, reforzando el pavimento de las zonas más solicitadas, con el objetivo de impedir una rápida degradación del firme.</p> <p>Descripción: La obra consiste en el refuerzo y rehabilitación del firme en unos 40.000 m2, a lo largo de toda la Ronda del Port, desde el antiguo Porta Coeli (Tramo I) hasta la zona de inflamables (Tramo VIII). La solución propuesta consiste en la ejecución de un fresado superficial de la capa de rodadura del aglomerado con signos de agotamiento estructural, y la rehabilitación mediante la puesta en obra de una nueva capa de rodadura compuesta de una mezcla bituminosa en caliente de características especiales a definir. En las zonas más castigadas por el tráfico, o con existencia de fisuras en malla que penetren más allá de la capa de rodadura, se plantea un refuerzo de la sección tipo anterior añadiendo una malla antifisuras formada por una geomalla termoadherente de poliéster de alta tenacidad para evitar el futuro remonte de dichas fisuras. Finalmente, en el caso de existencia de fisuras aisladas se prevé el sellado de las mismas mediante mástico de betunes modificados con elastómeros de aplicación en caliente a 180°C, previa limpieza con aire a presión caliente mediante lanza térmica.</p>
15	PBN1A4393E001	<p>TERMINAL DE CONTENEDORES MUELLE PRAT (FASE 2) ZONA NO CONCESIONADA. ZONA DE MANIOBRA</p> <p>Justificación: En noviembre de 2006, la Autoridad Portuaria de Barcelona (APB) otorgó la concesión del muelle Prat a la empresa Terminal Catalunya, S.A. y Hutchinson Port Holdings HPH, quien posteriormente procedió a la compra de Terminal Catalunya, S.A., proyectando ubicar en la zona concesionada una terminal de contenedores semi-automática y previendo ejecutar las obras en dos fases. Dado que la APB sólo estaba en condiciones de entregar a la concesionaria una parte del terreno adjudicado, se decidió proyectar una primera fase que permitiera iniciar con garantías la explotación de una parte de la Terminal. Dado que el proyecto definía obras sobre ámbitos concesionados y no concesionados, fue subdividido en cuatro proyectos: uno referido a la zona concesionada y tres a las zonas no concesionadas: zona de maniobra, canal de drenaje y terminal ferroviaria. Se trata no obstante de proyectos concebidos de manera conjunta y que fueron ejecutados también como una única obra. Finalmente, las obras de la Fase 1 concluyeron en diciembre de 2012. Actualmente, la Fase 1 de la terminal se encuentra operativa en su totalidad. El presente proyecto supone una ampliación de la zona de maniobra de la Terminal de Contenedores muelle Prat Fase 1.</p> <p>Descripción: Esta actuación supone una ampliación de la zona de maniobra de la terminal de contenedores muelle Prat Fase 1. La obra consiste en completar la totalidad de las actuaciones previstas para la terminal BEST en la zona no concesionada de maniobras, a excepción de la pavimentación los dos calles, contiguas al límite no concesionado. Esto permitirá aumentar la zona de maniobra del muelle en 511 m, que se sumarán a los 970 m de frente de atraque existentes que se ejecutaron durante la fase 1. Algunos de los trabajos previstos son:</p> <ul style="list-style-type: none"> <li>• Movimiento de tierras y pavimentación.</li> <li>• Drenaje de aguas pluviales.</li> <li>• Canalización de sistema eléctrico.</li> </ul>
16	PBN1A4393E001	<p>URBANIZACIÓN AMPLIACIÓN TERMINAL MARÍTIMA D</p> <p>Justificación: El incremento de tráfico de grandes cruceros impulsa a mejorar las condiciones de infraestructura y la calidad espacial y urbana de las zonas ligadas a esta actividad. Por ello, se decide acometer la demolición de las Estaciones Marítimas (Terminales A y D), por estar obsoletas y la nueva construcción de cada una de ellas. En cambio, las terminales B y C se remodelan respetando la misma estructura. En junio de 2007 finalizaron las obras del Proyecto de Urbanización Terminales de Cruceros, que comprendió la reordenación y urbanización de gran parte de la superficie de muelle Adosado, para así dotar de infraestructura las estaciones marítimas B, C y D. Dicha actuación está pensada conjuntamente con el proyecto de ampliación del edificio de la terminal D.</p> <p>Descripción: Básicamente, las obras consisten en adaptar la urbanización a la modificación provocada por la ampliación de la terminal D, la reordenación de los accesos y, en general, la gestión del tráfico que comporta su ampliación. Se contemplan las siguientes actuaciones:</p> <ul style="list-style-type: none"> <li>- Adaptación topográfica de la urbanización del entorno como consecuencia de la ampliación de la Terminal D.</li> <li>- Reordenación de los accesos y mejora de la gestión del tráfico.</li> <li>- Mejora de la gestión de colas de Taxi y las condiciones de espera.</li> <li>- Mejorar las condiciones de drenaje actuales.</li> <li>- Construcción de la valla de seguridad.</li> </ul>



## 7 Líneas marítimas regulares

7.1. Armador/Consignatario

7.2. Áreas geográficas

7.3. Descripción de las áreas geográficas

## 7 Líneas marítimas regulares

### 7.1. Armador/Consignatario

Nº	ARMADOR	CONSIGNATARIO	PUERTOS
<b>España</b>			
80	UNITED FEEDER SERVICES LTD	MARITIMA DEL MEDITERRANEO S.A.	Barcelona, Valencia, Algeciras, Valencia, Barcelona
151	BOLUDA LINES	BOLUDA LINES S.A.	Alicante, Barcelona, Valencia, Las Palmas, Santa Cruz de Tenerife, Alicante
151	CMA CGM	CMA CGM IBERICA S.A.U.	Alicante, Barcelona, Valencia, Las Palmas, Santa Cruz de Tenerife, Alicante
151	ISAMAR CANARIAS A96197769	BOLLORE AFRICA LOG. SPAIN (ISAMAR)	Alicante, Barcelona, Valencia, Las Palmas, Santa Cruz de Tenerife, Alicante
151	MITSUMI OSK LINES LTD	TRANSP Y CONSIG. MARITIMAS S.A.	Alicante, Barcelona, Valencia, Las Palmas, Santa Cruz de Tenerife, Alicante
205	NISA (NAVIMPORT-INTERNA.S.A.)	SOLUCIONES INTEGRALES MARITIMAS S.L.U.	Barcelona, Sagunto, Alicante, Algeciras (TTI), Santa Cruz de Tenerife, Las Palmas, Arrecife, Alicante, Sagunto, Barcelona
307	COMPAÑIA TRASMEDITERRANEA	COMPAÑIA TRASMEDITERRANEA S.A.	Barcelona, Ibiza, Palma Mallorca, Valencia, Palma Mallorca, Valencia, Palma Mallorca, Ibiza, Barcelona
315	EUROLINEAS MARITIMAS S.A	EUROLINEAS MARITIMAS, S.A. (BALEARIA)	Barcelona, Palma Mallorca, Barcelona
320	COMPAÑIA TRASMEDITERRANEA	COMPAÑIA TRASMEDITERRANEA S.A.	Palma, Barcelona, Mahón, Barcelona, Ibiza, Barcelona, Mahón, Barcelona, Ibiza, Barcelona, Mahón, Palma
322	COMPAÑIA TRASMEDITERRANEA	COMPAÑIA TRASMEDITERRANEA S.A.	Barcelona, Palma Mallorca, Barcelona
325	EUROLINEAS MARITIMAS S.A	EUROLINEAS MARITIMAS, S.A. (BALEARIA)	Barcelona, Ciutadella, Alcudia, Ciutadella, Barcelona
329	EUROLINEAS MARITIMAS S.A	EUROLINEAS MARITIMAS, S.A. (BALEARIA)	Barcelona, Palma Mallorca, Barcelona
338	NAVIERA TAMARAN, SA	BERGE MARITIMA S.L.	Barcelona, Valencia, Las Palmas, Tenerife, Arrecife, Alicante, Barcelona
350	WEC LINES ESPAÑA, S.L.U.	WEC LINES ESPAÑA, S.L.U.	Valencia, Tarragona, Barcelona, Valencia, Las Palmas, Santa Cruz de Tenerife, Fuerteventura (Puerto Rosario), Valencia
<b>Italia-Francia (Mediterraneo)</b>			
12	NYK LINES	COMBALIA AGENCIA MARITIMA S.A.	Port Said (SCCT), Genoa, Fos, Barcelona, Valencia, Port Said (SCCT), Jeddah, Singapore, Hong Kong, Busan, Shanghai, Ningbo, Shekou, Hong Kong, Singapore, Jeddah, Port Said (SCCT)
12	ORIENT OVERSEAS CONT. LINE	ORIENT OVERSEAS CONTAINER LINE (SPAIN)	Port Said (SCCT), Genoa, Fos, Barcelona, Valencia, Port Said (SCCT), Jeddah, Singapore, Hong Kong, Busan, Shanghai, Ningbo, Shekou, Hong Kong, Singapore, Jeddah, Port Said (SCCT)
14	HAPAG-LLOYD,A.G.	HAPAG-LLOYD SPAIN S.L.	Ashdod, Haifa, Piraeus, Livorno, Genoa, Barcelona, Tarragona, Valencia, Halifax, New York, Norfolk, Savannah, Valencia, Tarragona, Livorno, Ashdod
14	ZIM INTEGRATED SHIPPING SERV.	A.PEREZ Y CIA S.L.	Ashdod, Haifa, Piraeus, Livorno, Genoa, Barcelona, Tarragona, Valencia, Halifax, New York, Norfolk, Savannah, Valencia, Tarragona, Livorno, Ashdod
20	ATLANTICA SPA DI NAVIGAZIONE	GRIMALDI LOGISTICA ESPAÑA, S.L.	Barcelona, Tanger-Med, Barcelona, Livorno, Barcelona
25	CIE.NATIONALE ALGERIENNE DE NA	TRANSP Y CONSIG. MARITIMAS S.A.	Barcelona, Marsella, La Spezia, Bejaia, Alger, Oran, Barcelona
29	GRANDI NAVI VELOCI	HIJO DE JOSE M. MASQUES, S.A.	Barcelona, Génova, Barcelona, Tánger Med, Barcelona
30	CMA CGM	CMA CGM IBERICA S.A.U.	Barcelona, Fos, Genova, Marsaxlokk, Damietta, Khor Al Fakkan, Port Kelang, Nansha, Xiamen, Gwangyang, Busan, Shanghai, Ningbo, Xiamen, Nansha, Chiwan, Tanjong Pelepas, Port Kelang, Beirut, Marsaxlokk, Valencia, Barcelona
30	MAERSK LINE/A.P.MOLLER	MAERSK SPAIN S.L.U	Barcelona, Fos, Genova, Marsaxlokk, Damietta, Khor Al Fakkan, Port Kelang, Nansha, Xiamen, Gwangyang, Busan, Shanghai, Ningbo, Xiamen, Nansha, Chiwan, Tanjong Pelepas, Port Kelang, Beirut, Marsaxlokk, Valencia, Barcelona
37	HAMBURG SUD	TRANSITAINER S.A.	Tangier, Valencia, Cagliari, Livorno, Genoa, Fos, Barcelona, Valencia, Cartagena (Col), Manzanillo (Mex), Los Angeles, Oakland, Tacoma, Vancouver, Portland (Oregon), Oakland, Los Angeles, Manzanillo (Mex), Manzanillo (Pan), Cartagena (Col), Caucedo, Lisbon, Tangier
37	HAPAG-LLOYD,A.G.	HAPAG-LLOYD SPAIN S.L.	Tangier, Valencia, Cagliari, Livorno, Genoa, Fos, Barcelona, Valencia, Cartagena (Col), Manzanillo (Mex), Los Angeles, Oakland, Tacoma, Vancouver, Portland (Oregon), Oakland, Los Angeles, Manzanillo (Mex), Manzanillo (Pan), Cartagena (Col), Caucedo, Lisbon, Tangier
37	ZIM INTEGRATED SHIPPING SERV.	A.PEREZ Y CIA S.L.	Tangier, Valencia, Cagliari, Livorno, Genoa, Fos, Barcelona, Valencia, Cartagena (Col), Manzanillo (Mex), Los Angeles, Oakland, Tacoma, Vancouver, Portland (Oregon), Oakland, Los Angeles, Manzanillo (Mex), Manzanillo (Pan), Cartagena (Col), Caucedo, Lisbon, Tangier
39	NEPTUNE LINES SHIPPING	NEPTUNE BARCELONA S.A.	Barcelona, Sagunto, Valencia, Savona, Civitavecchia, El Pireo, Derince, Constanta, Ilychevsk, Beirut, Tartous, Limassol, Alexandria, Tunis, Malta, Mostaganem, Djen-Djen, Livorno, Marsella, Fos, Casablanca, Barcelona, Istanbul, Buyukcukur, Koper, Malta, Sete, TangerMed, Ashdod
41	FAST LINE C/O DEMLINE MANAG.	UNIVERSAL MARITIMA S.L.	Barcelona, Castellón, Marsella, Livorno, Alexandria, Latakia, Beirut, Barcelona
43	HOEGH AUTOLINERS AS	MARITIMA DEL MEDITERRANEO S.A.	Barcelona, Livorno, Civitavecchia, Setubal, Newcastle Upon Tyne, Bremen, Bremerhaven, Southampton, Le Havre, Durban, Jeddah, Muscat, Kuwait, Bahrain, Abu Dhabim Singapur, Hong Kong, Taichung, Keelung, Toyohashi, Hitachi, Yokosuka, Chiba, Yokohama
43	NISSAN MOTOR CAR CARRIER CO.LT	MARITIMA DEL MEDITERRANEO S.A.	Barcelona, Livorno, Civitavecchia, Setubal, Newcastle Upon Tyne, Bremen, Bremerhaven, Southampton, Le Havre, Durban, Jeddah, Muscat, Kuwait, Bahrain, Abu Dhabim Singapur, Hong Kong, Taichung, Keelung, Toyohashi, Hitachi, Yokosuka, Chiba, Yokohama
45	BORCHARD LINES	MARITIMA DEL MEDITERRANEO S.A.	Barcelona, Marseille, Génova, Piraeus, Ambarli, Gebze, Izmir, Barcelona, Castellon, Limassol, Haifa, Ashdod, Alexandria
57	MEDITERRANEAN SHIPPING CO	MEDITERRANEAN SHIPPING	Barcelona, Bejaia, Alger, Oran, Skikda, Annaba, Valencia, Barcelona, Gioia Tauro, Koper, Trieste, Venezia, Gioia Tauro, Istanbul, Gemlik, Izmir, Ravenna, Ancona, Rijera Bakar, Durres

Nº	ARMADOR	CONSIGNATARIO	PUERTOS
62	ATLANTICA SPA DI NAVIGAZIONE	GRIMALDI LOGISTICA ESPAÑA, S.L.	Barcelona, Livorno, Savona, Barcelona
84	ARKAS CONTAINER TRANSPORT SA	ARKAS SPAIN S A	La Spezia, Salerno, Piraeus, Istanbul-Marport, Istanbul-Yilport (Gebze), Mersin, Alexandria, Salerno, La Spezia, Genoa, Barcelona, Valencia, Casablanca, Setubal, Genoa, La Spezia
84	TARROS, S.P.A.	LINEAS REGULARES S.L.	La Spezia, Salerno, Piraeus, Istanbul-Marport, Istanbul-Yilport (Gebze), Mersin, Alexandria, Salerno, La Spezia, Genoa, Barcelona, Valencia, Casablanca, Setubal, Genoa, La Spezia
85	IGNAZIO MESSINA AND CO., SPA	WECO AGENCIA MARITIMA S.A.	Barcelona, Marseille, Génova, Salerno, Aqaba, Jeddah, Djibouti, Mombasa, Dar es Salaam, Maputo, Durban, Dar es Salaam, Mombasa, Jeddah, Livorno, Barcelona, Antwerpen, Setúbal, Castellón
87	FLOTA SUARDIAZ	VAPORES SUARDIAZ BARCELONA S.A.	Barcelona, Marseille, Mostaganem, Barcelona
88	Euro Marine Logistics nv	MARITIMA DEL MEDITERRANEO S.A.	Barcelona, Mostaganem, Djen-Djen, Gioia Tauro, Djen-Djen, Mostaganem, Sagunto, TángerMed, Le Havre, Zeebrugge, Newcastle, Rotterdam, Bristol, Livorno, Piraeus, Derince, Piraeus
89	MAERSK LINE/A.P.MOLLER	MARITIMA DEL MEDITERRANEO S.A.	Algeciras, Vigo, Leixoes, Lisbon, Algeciras, Livorno, Fos, Barcelona, Valencia, Casablanca, Algeciras
89	X-PRESS CONTAINER LINE (UK)LTD	A.PEREZ Y CIA S.L.	Algeciras, Vigo, Leixoes, Lisbon, Algeciras, Livorno, Fos, Barcelona, Valencia, Casablanca, Algeciras
91	ATLANTICA SPA DI NAVIGAZIONE	GRIMALDI LOGISTICA ESPAÑA, S.L.	Barcelona, Savona, Barcelona
101	CHINA SHIPPING CONTAINER LINES	CHINA SHIPPING SPAIN AGENCY S.L	Port Said, La Spezia, Genoa, Fos, Barcelona, Valencia, Port Said, Jeddah, Khor Fakkan, Port Kelang, Qingdao, Shanghai, Ningbo, Shekou, Port Kelang, Port Said
101	COSCO CONTAINER LINES (COSCON)	COSCO IBERIA S.A.	Port Said, La Spezia, Genoa, Fos, Barcelona, Valencia, Port Said, Jeddah, Khor Fakkan, Port Kelang, Qingdao, Shanghai, Ningbo, Shekou, Port Kelang, Port Said
101	EVERGREEN MARINE CORPORATION	EVERGREEN SHIPPING SPAIN S.L.	Port Said, La Spezia, Genoa, Fos, Barcelona, Valencia, Port Said, Jeddah, Khor Fakkan, Port Kelang, Qingdao, Shanghai, Ningbo, Shekou, Port Kelang, Port Said
101	HANJIN SHIPPING CO. LTD.	HANJIN SPAIN S A	Port Said, La Spezia, Genoa, Fos, Barcelona, Valencia, Port Said, Jeddah, Khor Fakkan, Port Kelang, Qingdao, Shanghai, Ningbo, Shekou, Port Kelang, Port Said
101	UNITED ARAB SHIPPING, CO.	UASAC IBERIA S.L.	Port Said, La Spezia, Genoa, Fos, Barcelona, Valencia, Port Said, Jeddah, Khor Fakkan, Port Kelang, Qingdao, Shanghai, Ningbo, Shekou, Port Kelang, Port Said
101	YANG MING LINE	CATALANA DEL MAR S.A.	Port Said, La Spezia, Genoa, Fos, Barcelona, Valencia, Port Said, Jeddah, Khor Fakkan, Port Kelang, Qingdao, Shanghai, Ningbo, Shekou, Port Kelang, Port Said
116	MITSUMI OSK LINES LTD	TRANSP Y CONSIG. MARITIMAS S.A.	Barcelona, Zeebrugge, Bristol, Gent, Hamburg, Bremenhaven, Antwerpen, Aqaba, Shanghai, Omaezaki, Yokohama, Guangzhou, Laem Chabang, Sagunto, Lisboa, Livorno, Gioia Tauro, Barcelona
150	NYK LINES	COMBALIA AGENCIA MARITIMA S.A.	Barcelona, Savona, Port Kelang, Singapur, Hong Kong, Xinxu, Shanghai, Xingang, Toyohashi, Yokohama, Aqaba, Jeddah, Port Qabas, Dubai, Abu Dhabi, Doha, Bahrain, Damman, Kuwait
171	MEDITERRANEAN SHIPPING CO	MEDITERRANEAN SHIPPING	Barcelona, La Spezia, Fos, Gioia Tauro, Jeddah, Salalah, Jebel Ali, Singapur, Chiwan, Hong Kong, Qingdao, Dalian, Xingang, Busan, Qingdao, Ningbo, Shanghai, Yantian, Chiwan, Hong Kong, Singapur, Gioia Tauro, Valencia, La Spezia, Fos, Barcelona, Genova, La Spezia, Gioia Tauro, Port Said, Salalah, Colombo, Nhava Sheva, Mundra, Salalah, Port Said, Istanbul, Barcelona, Valencia, Sines, Cristobal, Manzanillo, Mazatlan, Veracruz, Altamira, Houston, New Orleans International APT, Port Evergladesm Freeport, Barcelona, Las Palmas, Capetown, Port Elizabeth, Durban, Lobito, Luanda, Las Palmas, Barcelona, Valencia, Suape, Santos, Buenos Aires, Rio Grande, Navegantes, Sao Francisco do Sul, Santos, Sepetiba, Suape, Las Palmas, Valencia, Gioia Tauro, Livorno, Genova, Fos, Barcelona, Valencia, Boston, New York, Baltimore, Norfolk, Savannah, Charleston, Valencia, Barcelona, Las Palmas, Dakar, Tema, Abidjan, San Pedro, Lome, Tincan, Apapa, Cotonou, Douala, Takoradi
182	CCNI- CIA CHILENA NAV. INTERN.	AGUNSA EUROPA S A	Salerno, Livorno, Vado Ligure, Barcelona, Valencia, Cartagena (Col), Guayaquil, Callao, San Antonio, Antofagasta, Puerto Angamos (Mejillones), Iquique (isi), Callao, Cartagena (Col), Valencia, Salerno
182	CSAV CIA SUDAMERICANA VAPORES	COMP. SUD. DE VAPORES AG.MARITIMA S.L.	Salerno, Livorno, Vado Ligure, Barcelona, Valencia, Cartagena (Col), Guayaquil, Callao, San Antonio, Antofagasta, Puerto Angamos (Mejillones), Iquique (isi), Callao, Cartagena (Col), Valencia, Salerno
197	GRIMALDI GROUP NAPOLI	GRIMALDI LOGISTICA ESPAÑA, S.L.	Southampton, Flushing, Hamburg, Antwerp, Bristol-Portbury, Setubal, Valencia, Barcelona, Livorno, Civita Vecchia (Roma), Salerno, Palermo, Piraeus, Yenikoy, Gemlik, Salerno, Valencia, Southampton
213	X-PRESS CONTAINER LINE (UK)LTD	A.PEREZ Y CIA S.L.	Valencia, Tarragona, Barcelona, Fos, Livorno, Genoa, Barcelona, Valencia, Almería, Algeciras, Casablanca, Algeciras, Tangier, Vigo, Leixoes, Lisbon, Casablanca, Algeciras, Almería, Valencia
217	CMA CGM	CMA CGM IBERICA S.A.U.	Algeciras, Livorno, Genoa, Fos, Barcelona, Valencia, Tangier, Pointe à Pitre, Fort de France, Cartagena (Col), Manzanillo (Pan), Moin (-Puerto Limon), Turbo, Caucedo, Pointe à Pitre, Algeciras
217	MARFRET SA	AGENCIA MARITIMA ESPAÑOLA EVGE, S.A.	Algeciras, Livorno, Genoa, Fos, Barcelona, Valencia, Tangier, Pointe à Pitre, Fort de France, Cartagena (Col), Manzanillo (Pan), Moin (-Puerto Limon), Turbo, Caucedo, Pointe à Pitre, Algeciras
221	ILVA SPA	ESTELA SHIPPING BARCELONA, S.L.	Thessaloniki, Taranto, Genova, Porto Nogaro, Barcelona
221	ILVA SPA	INTRAMEDITERRANEO S.A.	Thessaloniki, Taranto, Genova, Porto Nogaro, Barcelona
222	CMA CGM	CMA CGM IBERICA S.A.U.	Marseille, Valencia, Tangier, Casablanca, Agadir (seasonal), Port Vendres (seasonal), Barcelona, Marseille
222	COMANAV	SAMUEL M. BULL S.A.	Marseille, Valencia, Tangier, Casablanca, Agadir (seasonal), Port Vendres (seasonal), Barcelona, Marseille
226	MELFI MARINE CORP, S A	OCIDENAVE ESPAÑA S.L.	Salerno, Livorno, Genoa, Barcelona, Valencia, Lisbon, Halifax, Havana (Mariel), Altamira, Vera Cruz, Progreso, Havana (Mariel), Salerno
233	ARKAS CONTAINER TRANSPORT SA	ARKAS SPAIN S A	Valencia, Castellon, Barcelona, Fos, Cagliari, Piraeus, Thessaloniki, Istanbul-Ambarli (Marport), Istanbul-Evyap (Izmit), Gemlik, Izmir, Cagliari, Valencia

Nº	ARMADOR	CONSIGNATARIO	PUERTOS
233	CONTAINER H LINES, S.L.	CONTAINER H LINES S.L.	Valencia, Castellon, Barcelona, Fos, Cagliari, Piraeus, Thessaloniki, Istanbul-Ambarli (Marport), Istanbul-Evyap (Izmit), Gemlik, Izmir, Cagliari, Valencia
233	TURKON CONTAINER	MARITIMA DAVILA BARCELONA S.A.	Valencia, Castellon, Barcelona, Fos, Cagliari, Piraeus, Thessaloniki, Istanbul-Ambarli (Marport), Istanbul-Evyap (Izmit), Gemlik, Izmir, Cagliari, Valencia
238	CMA CGM	CMA CGM IBERICA S.A.U.	Valencia, Gioia Tauro, Livorno, Genoa, Fos, Barcelona, Valencia, Suape, Rio de Janeiro, Santos, Buenos Aires, Montevideo, Rio Grande, Navegantes, Itapoa, Santos, Rio de Janeiro, Suape, Tangier, Valencia
238	CSAV CIA SUDAMERICANA VAPORES	COMP. SUD. DE VAPORES AG.MARITIMA S.L.	Valencia, Gioia Tauro, Livorno, Genoa, Fos, Barcelona, Valencia, Suape, Rio de Janeiro, Santos, Buenos Aires, Montevideo, Rio Grande, Navegantes, Itapoa, Santos, Rio de Janeiro, Suape, Tangier, Valencia
238	HAMBURG SUD	TRANSITAINER S.A.	Valencia, Gioia Tauro, Livorno, Genoa, Fos, Barcelona, Valencia, Suape, Rio de Janeiro, Santos, Buenos Aires, Montevideo, Rio Grande, Navegantes, Itapoa, Santos, Rio de Janeiro, Suape, Tangier, Valencia
238	MAERSK LINE/A.P.MOLLER	MAERSK SPAIN S.L.U	Valencia, Gioia Tauro, Livorno, Genoa, Fos, Barcelona, Valencia, Suape, Rio de Janeiro, Santos, Buenos Aires, Montevideo, Rio Grande, Navegantes, Itapoa, Santos, Rio de Janeiro, Suape, Tangier, Valencia
238	MEDITERRANEAN SHIPPING CO	MEDITERRANEAN SHIPPING	Valencia, Gioia Tauro, Livorno, Genoa, Fos, Barcelona, Valencia, Suape, Rio de Janeiro, Santos, Buenos Aires, Montevideo, Rio Grande, Navegantes, Itapoa, Santos, Rio de Janeiro, Suape, Tangier, Valencia
238	NIVER LINES	AGENCIA MARITIMA ESPAÑOLA EVGE, S.A.	Valencia, Gioia Tauro, Livorno, Genoa, Fos, Barcelona, Valencia, Suape, Rio de Janeiro, Santos, Buenos Aires, Montevideo, Rio Grande, Navegantes, Itapoa, Santos, Rio de Janeiro, Suape, Tangier, Valencia
238	ZIM INTEGRATED SHIPPING SERV.	A.PEREZ Y CIA S.L.	Valencia, Gioia Tauro, Livorno, Genoa, Fos, Barcelona, Valencia, Suape, Rio de Janeiro, Santos, Buenos Aires, Montevideo, Rio Grande, Navegantes, Itapoa, Santos, Rio de Janeiro, Suape, Tangier, Valencia
240	CHINA SHIPPING CONTAINER LINES	CHINA SHIPPING SPAIN AGENCY S.L	Marsaxlokk, Valencia, Barcelona, Fos, Marsaxlokk, Salalah, Port Kelang, Xiamen, Shanghai, Ningbo, Yantian, Chiwan, Port Kelang, Marsaxlokk
240	CMA CGM	CMA CGM IBERICA S.A.U.	Marsaxlokk, Valencia, Barcelona, Fos, Marsaxlokk, Salalah, Port Kelang, Xiamen, Shanghai, Ningbo, Yantian, Chiwan, Port Kelang, Marsaxlokk
240	UNITED ARAB SHIPPING, CO.	UASAC IBERIA S.L.	Marsaxlokk, Valencia, Barcelona, Fos, Marsaxlokk, Salalah, Port Kelang, Xiamen, Shanghai, Ningbo, Yantian, Chiwan, Port Kelang, Marsaxlokk
318	ATLANTICA SPA DI NAVIGAZIONE	GRIMALDI LOGISTICA ESPAÑA, S.L.	Barcelona, Civitavecchia, Barcelona
<b>Mediterráneo Oriental.-Mar Negro-Mar Caspio</b>			
1	CHINA SHIPPING CONTAINER LINES	CHINA SHIPPING SPAIN AGENCY S.L	Piraeus, La Spezia, Genoa, Barcelona, Valencia, Piraeus, Singapore, Cai Mep (-Ho Chi Minh City), Hong Kong, Shanghai, Busan, Long Beach, Oakland, Busan, Qingdao, Shanghai, Ningbo, Hong Kong, Yantian, Nansha, Singapore, Piraeus
1	COSCO CONTAINER LINES (COSCON)	COSCO IBERIA S.A.	Piraeus, La Spezia, Genoa, Barcelona, Valencia, Piraeus, Singapore, Cai Mep (-Ho Chi Minh City), Hong Kong, Shanghai, Busan, Long Beach, Oakland, Busan, Qingdao, Shanghai, Ningbo, Hong Kong, Yantian, Nansha, Singapore, Piraeus
1	EVERGREEN MARINE CORPORATION	EVERGREEN SHIPPING SPAIN S.L.	Piraeus, La Spezia, Genoa, Barcelona, Valencia, Piraeus, Singapore, Cai Mep (-Ho Chi Minh City), Hong Kong, Shanghai, Busan, Long Beach, Oakland, Busan, Qingdao, Shanghai, Ningbo, Hong Kong, Yantian, Nansha, Singapore, Piraeus
1	HANJIN SHIPPING CO. LTD.	HANJIN SPAIN SA	Piraeus, La Spezia, Genoa, Barcelona, Valencia, Piraeus, Singapore, Cai Mep (-Ho Chi Minh City), Hong Kong, Shanghai, Busan, Long Beach, Oakland, Busan, Qingdao, Shanghai, Ningbo, Hong Kong, Yantian, Nansha, Singapore, Piraeus
1	ITALIA MARITTIMA S.P.A.	EVERGREEN SHIPPING SPAIN S.L.	Piraeus, La Spezia, Genoa, Barcelona, Valencia, Piraeus, Singapore, Cai Mep (-Ho Chi Minh City), Hong Kong, Shanghai, Busan, Long Beach, Oakland, Busan, Qingdao, Shanghai, Ningbo, Hong Kong, Yantian, Nansha, Singapore, Piraeus
1	K LINE	K LINE ESP.SERVICIOS MARITIMOS SA	Piraeus, La Spezia, Genoa, Barcelona, Valencia, Piraeus, Singapore, Cai Mep (-Ho Chi Minh City), Hong Kong, Shanghai, Busan, Long Beach, Oakland, Busan, Qingdao, Shanghai, Ningbo, Hong Kong, Yantian, Nansha, Singapore, Piraeus
1	UNITED ARAB SHIPPING, CO.	UASAC IBERIA S.L.	Piraeus, La Spezia, Genoa, Barcelona, Valencia, Piraeus, Singapore, Cai Mep (-Ho Chi Minh City), Hong Kong, Shanghai, Busan, Long Beach, Oakland, Busan, Qingdao, Shanghai, Ningbo, Hong Kong, Yantian, Nansha, Singapore, Piraeus
1	YANG MING LINE	CATALANA DEL MAR S.A.	Piraeus, La Spezia, Genoa, Barcelona, Valencia, Piraeus, Singapore, Cai Mep (-Ho Chi Minh City), Hong Kong, Shanghai, Busan, Long Beach, Oakland, Busan, Qingdao, Shanghai, Ningbo, Hong Kong, Yantian, Nansha, Singapore, Piraeus
14	HAPAG-LLOYD,A.G.	HAPAG-LLOYD SPAIN S.L.	Ashdod, Haifa, Piraeus, Livorno, Genoa, Barcelona, Tarragona, Valencia, Halifax, New York, Norfolk, Savannah, Valencia, Tarragona, Livorno, Ashdod
14	ZIM INTEGRATED SHIPPING SERV.	A.PEREZ Y CIA S.L.	Ashdod, Haifa, Piraeus, Livorno, Genoa, Barcelona, Tarragona, Valencia, Halifax, New York, Norfolk, Savannah, Valencia, Tarragona, Livorno, Ashdod
24	MTL CONTAINER LINES	BERGE MARITIMA S.L.	Castellon, Barcelona, Algiers, Sfax, Rades (Tunis), Casablanca, Castellon
30	CMA CGM	CMA CGM IBERICA S.A.U.	Barcelona, Fos, Genova, Marsaxlokk, Damietta, Khor Al Fakkan, Port Kelang, Nansha, Xiamen, Gwangyang, Busan, Shanghai, Ningbo, Xiamen, Nansha, Chiwan, Tanjong Pelepas, Port Kelang, Beirut, Marsaxlokk, Valencia, Barcelona
30	MAERSK LINE/A.P.MOLLER	MAERSK SPAIN S.L.U	Barcelona, Fos, Genova, Marsaxlokk, Damietta, Khor Al Fakkan, Port Kelang, Nansha, Xiamen, Gwangyang, Busan, Shanghai, Ningbo, Xiamen, Nansha, Chiwan, Tanjong Pelepas, Port Kelang, Beirut, Marsaxlokk, Valencia, Barcelona
39	NEPTUNE LINES SHIPPING	NEPTUNE BARCELONA S.A.	Barcelona, Sagunto, Valencia, Savona, Civitavecchia, El Pireo, Derince, Constanta, Ilychevsk, Beirut, Tartous, Limassol, Alexandria, Tunis, Malta, Mostaganem, Djen-Djen, Livorno, Marsella, Fos, Casablanca, Barcelona, Istanbul, Buyukcukur, Koper, Malta, Sete, TangerMed, Ashdod
41	FAST LINE C/O DEMLINE MANAG.	UNIVERSAL MARITIMA S.L.	Barcelona, Castellón, Marsella, Livorno, Alexandria, Latakia, Beirut, Barcelona
42	CHINA SHIPPING CONTAINER LINES	CHINA SHIPPING SPAIN AGENCY S.L	Khor Fakkan, Jebel Ali, Karachi-Port Muhammad Bin Qasim, Mumbai-Nhava Sheva (JNPT), Mundra, Jeddah, Port Said (SCCT), Livorno, La Spezia, Genoa, Fos, Barcelona, Valencia, Tangier, New York, Norfolk, Savannah, Miami, Tangier, Valencia, Barcelona, Genoa, Livorno, Marsaxlokk, Port Said (SCCT), Jeddah, Khor Fakkan

Nº	ARMADOR	CONSIGNATARIO	PUERTOS
42	CMA CGM	CMA CGM IBERICA S.A.U.	Khor Fakkan, Jebel Ali, Karachi-Port Muhammad Bin Qasim, Mumbai-Nhava Sheva (JNPT), Mundra, Jeddah, Port Said (SCCT), Livorno, La Spezia, Genoa, Fos, Barcelona, Valencia, Tangier, New York, Norfolk, Savannah, Miami, Tangier, Valencia, Barcelona, Genoa, Livorno, Marsaxlokk, Port Said (SCCT), Jeddah, Khor Fakkan
42	COSCO CONTAINER LINES (COSCON)	COSCO IBERIA S.A.	Khor Fakkan, Jebel Ali, Karachi-Port Muhammad Bin Qasim, Mumbai-Nhava Sheva (JNPT), Mundra, Jeddah, Port Said (SCCT), Livorno, La Spezia, Genoa, Fos, Barcelona, Valencia, Tangier, New York, Norfolk, Savannah, Miami, Tangier, Valencia, Barcelona, Genoa, Livorno, Marsaxlokk, Port Said (SCCT), Jeddah, Khor Fakkan
42	HANJIN SHIPPING CO. LTD.	HANJIN SPAIN S A	Khor Fakkan, Jebel Ali, Karachi-Port Muhammad Bin Qasim, Mumbai-Nhava Sheva (JNPT), Mundra, Jeddah, Port Said (SCCT), Livorno, La Spezia, Genoa, Fos, Barcelona, Valencia, Tangier, New York, Norfolk, Savannah, Miami, Tangier, Valencia, Barcelona, Genoa, Livorno, Marsaxlokk, Port Said (SCCT), Jeddah, Khor Fakkan
42	K LINE	K LINE ESP.SERVICIOS MARITIMOS S A	Khor Fakkan, Jebel Ali, Karachi-Port Muhammad Bin Qasim, Mumbai-Nhava Sheva (JNPT), Mundra, Jeddah, Port Said (SCCT), Livorno, La Spezia, Genoa, Fos, Barcelona, Valencia, Tangier, New York, Norfolk, Savannah, Miami, Tangier, Valencia, Barcelona, Genoa, Livorno, Marsaxlokk, Port Said (SCCT), Jeddah, Khor Fakkan
42	UNITED ARAB SHIPPING, CO.	UASAC IBERIA S.L.	Khor Fakkan, Jebel Ali, Karachi-Port Muhammad Bin Qasim, Mumbai-Nhava Sheva (JNPT), Mundra, Jeddah, Port Said (SCCT), Livorno, La Spezia, Genoa, Fos, Barcelona, Valencia, Tangier, New York, Norfolk, Savannah, Miami, Tangier, Valencia, Barcelona, Genoa, Livorno, Marsaxlokk, Port Said (SCCT), Jeddah, Khor Fakkan
42	YANG MING LINE	CATALANA DEL MAR S.A.	Khor Fakkan, Jebel Ali, Karachi-Port Muhammad Bin Qasim, Mumbai-Nhava Sheva (JNPT), Mundra, Jeddah, Port Said (SCCT), Livorno, La Spezia, Genoa, Fos, Barcelona, Valencia, Tangier, New York, Norfolk, Savannah, Miami, Tangier, Valencia, Barcelona, Genoa, Livorno, Marsaxlokk, Port Said (SCCT), Jeddah, Khor Fakkan
45	BORCHARD LINES	MARITIMA DEL MEDITERRANEO S.A.	Barcelona, Marseille, Génova, Piraeus, Ambarli, Gebze, Izmir, Barcelona, Castellon, Limassol, Haifa, Ashdod, Alexandria
57	MEDITERRANEAN SHIPPING CO	MEDITERRANEAN SHIPPING	Barcelona, Bejaia, Alger, Oran, Skikda, Annaba, Valencia, Barcelona, Gioia Tauro, Koper, Trieste, Venezia, Gioia Tauro, Istanbul, Gemlik, Izmir, Ravenna, Ancona, Rijera Bakar, Durres
84	ARKAS CONTAINER TRANSPORT SA	ARKAS SPAIN S A	La Spezia, Salerno, Piraeus, Istanbul-Marport, Istanbul-Yilport (Gebze), Mersin, Alexandria, Salerno, La Spezia, Genoa, Barcelona, Valencia, Casablanca, Setubal, Genoa, La Spezia
84	TARROS, S.P.A.	LINEAS REGULARES S.L.	La Spezia, Salerno, Piraeus, Istanbul-Marport, Istanbul-Yilport (Gebze), Mersin, Alexandria, Salerno, La Spezia, Genoa, Barcelona, Valencia, Casablanca, Setubal, Genoa, La Spezia
88	Euro Marine Logistics nv	MARITIMA DEL MEDITERRANEO S.A.	Barcelona, Mostaganem, Djen-Djen, Gioia Tauro, Djen-Djen, Mostaganem, Sagunto, TángarMed, Le Havre, Zeebrugge, Newcastle, Rotterdam, Bristol, Livorno, Piraeus, Derince, Piraeus
171	MEDITERRANEAN SHIPPING CO	MEDITERRANEAN SHIPPING	Barcelona, La Spezia, Fos, Gioia Tauro, Jeddah, Salalah, Jebel Ali, Singapur, Chiwan, Hong Kong, Qingdao, Dalian, Xingang, Busan, Qingdao, Ningbo, Shanghai, Yantian, Chiwan, Hong Kong, Singapur, Gioia Tauro, Valencia, La Spezia, Fos, Barcelona, Genova, La Spezia, Gioia Tauro, Port Said, Salalah, Colombo, Nhava Sheva, Mundra, Salalah, Port Said, Istanbul, Barcelona, Valencia, Sines, Cristobal, Manzanillo, Mazatlan, Veracruz, Altamira, Houston, New Orleans International APT, Port Evergladesm Freeport, Barcelona, Las Palmas, Capetown, Port Elizabeth, Durban, Lobito, Luanda, Las Palmas, Barcelona, Valencia, Suape, Santos, Buenos Aires, Rio Grande, Navegantes, Sao Francisco do Sul, Santos, Sepetiba, Suape, Las Palmas, Valencia, Gioia Tauro, Livorno, Genoa, Fos, Barcelona, Valencia, Boston, New York, Baltimore, Norfolk, Savannah, Charleston, Valencia, Barcelona, Las Palmas, Dakar, Tema, Abidjan, San Pedro, Lome, Tincan, Apapa, Cotonou, Douala, Takoradi
197	GRIMALDI GROUP NAPOLI	GRIMALDI LOGISTICA ESPAÑA, S.L.	Southampton, Flushing, Hamburg, Antwerp, Bristol-Portbury, Setubal, Valencia, Barcelona, Livorno, Civita Vecchia (Roma), Salerno, Palermo, Piraeus, Yenikoy, Gemlik, Salerno, Valencia, Southampton
221	ILVA SPA	ESTELA SHIPPING BARCELONA, S.L.	Thessaloniki, Taranto, Genova, Porto Nogaro, Barcelona
221	ILVA SPA	INTRAMEDITERRANEO S.A.	Thessaloniki, Taranto, Genova, Porto Nogaro, Barcelona
233	ARKAS CONTAINER TRANSPORT SA	ARKAS SPAIN S A	Valencia, Castellon, Barcelona, Fos, Cagliari, Piraeus, Thessaloniki, Istanbul-Ambarli (Marport), Istanbul-Evyap (Izmit), Gemlik, Izmir, Cagliari, Valencia
233	CONTAINER H LINES, S.L.	CONTAINER H LINES S.L.	Valencia, Castellon, Barcelona, Fos, Cagliari, Piraeus, Thessaloniki, Istanbul-Ambarli (Marport), Istanbul-Evyap (Izmit), Gemlik, Izmir, Cagliari, Valencia
233	TURKON CONTAINER	MARITIMA DAVILA BARCELONA S.A.	Valencia, Castellon, Barcelona, Fos, Cagliari, Piraeus, Thessaloniki, Istanbul-Ambarli (Marport), Istanbul-Evyap (Izmit), Gemlik, Izmir, Cagliari, Valencia
240	CHINA SHIPPING CONTAINER LINES	CHINA SHIPPING SPAIN AGENCY S.L	Marsaxlokk, Valencia, Barcelona, Fos, Marsaxlokk, Salalah, Port Kelang, Xiamen, Shanghai, Ningbo, Yantian, Chiwan, Port Kelang, Marsaxlokk
240	CMA CGM	CMA CGM IBERICA S.A.U.	Marsaxlokk, Valencia, Barcelona, Fos, Marsaxlokk, Salalah, Port Kelang, Xiamen, Shanghai, Ningbo, Yantian, Chiwan, Port Kelang, Marsaxlokk
240	UNITED ARAB SHIPPING, CO.	UASAC IBERIA S.L.	Marsaxlokk, Valencia, Barcelona, Fos, Marsaxlokk, Salalah, Port Kelang, Xiamen, Shanghai, Ningbo, Yantian, Chiwan, Port Kelang, Marsaxlokk
<b>América del Norte (EUA) Atlántico</b>			
14	HAPAG-LLOYD,A.G.	HAPAG-LLOYD SPAIN S.L.	Ashdod, Haifa, Piraeus, Livorno, Genoa, Barcelona, Tarragona, Valencia, Halifax, New York, Norfolk, Savannah, Valencia, Tarragona, Livorno, Ashdod
14	ZIM INTEGRATED SHIPPING SERV.	A.PEREZ Y CIA S.L.	Ashdod, Haifa, Piraeus, Livorno, Genoa, Barcelona, Tarragona, Valencia, Halifax, New York, Norfolk, Savannah, Valencia, Tarragona, Livorno, Ashdod
42	CHINA SHIPPING CONTAINER LINES	CHINA SHIPPING SPAIN AGENCY S.L	Khor Fakkan, Jebel Ali, Karachi-Port Muhammad Bin Qasim, Mumbai-Nhava Sheva (JNPT), Mundra, Jeddah, Port Said (SCCT), Livorno, La Spezia, Genoa, Fos, Barcelona, Valencia, Tangier, New York, Norfolk, Savannah, Miami, Tangier, Valencia, Barcelona, Genoa, Livorno, Marsaxlokk, Port Said (SCCT), Jeddah, Khor Fakkan
42	CMA CGM	CMA CGM IBERICA S.A.U.	Khor Fakkan, Jebel Ali, Karachi-Port Muhammad Bin Qasim, Mumbai-Nhava Sheva (JNPT), Mundra, Jeddah, Port Said (SCCT), Livorno, La Spezia, Genoa, Fos, Barcelona, Valencia, Tangier, New York, Norfolk, Savannah, Miami, Tangier, Valencia, Barcelona, Genoa, Livorno, Marsaxlokk, Port Said (SCCT), Jeddah, Khor Fakkan

Nº	ARMADOR	CONSIGNATARIO	PUERTOS
42	COSCO CONTAINER LINES (COSCON)	COSCO IBERIA S.A.	Khor Fakkan, Jebel Ali, Karachi-Port Muhammad Bin Qasim, Mumbai-Nhava Sheva (JNPT), Mundra, Jeddah, Port Said (SCCT), Livorno, La Spezia, Genoa, Fos, Barcelona, Valencia, Tangier, New York, Norfolk, Savannah, Miami, Tangier, Valencia, Barcelona, Genoa, Livorno, Marsaxlokk, Port Said (SCCT), Jeddah, Khor Fakkan
42	HANJIN SHIPPING CO. LTD.	HANJIN SPAIN S A	Khor Fakkan, Jebel Ali, Karachi-Port Muhammad Bin Qasim, Mumbai-Nhava Sheva (JNPT), Mundra, Jeddah, Port Said (SCCT), Livorno, La Spezia, Genoa, Fos, Barcelona, Valencia, Tangier, New York, Norfolk, Savannah, Miami, Tangier, Valencia, Barcelona, Genoa, Livorno, Marsaxlokk, Port Said (SCCT), Jeddah, Khor Fakkan
42	K LINE	K LINE ESP.SERVICIOS MARITIMOS S A	Khor Fakkan, Jebel Ali, Karachi-Port Muhammad Bin Qasim, Mumbai-Nhava Sheva (JNPT), Mundra, Jeddah, Port Said (SCCT), Livorno, La Spezia, Genoa, Fos, Barcelona, Valencia, Tangier, New York, Norfolk, Savannah, Miami, Tangier, Valencia, Barcelona, Genoa, Livorno, Marsaxlokk, Port Said (SCCT), Jeddah, Khor Fakkan
42	UNITED ARAB SHIPPING, CO.	UASAC IBERIA S.L.	Khor Fakkan, Jebel Ali, Karachi-Port Muhammad Bin Qasim, Mumbai-Nhava Sheva (JNPT), Mundra, Jeddah, Port Said (SCCT), Livorno, La Spezia, Genoa, Fos, Barcelona, Valencia, Tangier, New York, Norfolk, Savannah, Miami, Tangier, Valencia, Barcelona, Genoa, Livorno, Marsaxlokk, Port Said (SCCT), Jeddah, Khor Fakkan
42	YANG MING LINE	CATALANA DEL MAR S.A.	Khor Fakkan, Jebel Ali, Karachi-Port Muhammad Bin Qasim, Mumbai-Nhava Sheva (JNPT), Mundra, Jeddah, Port Said (SCCT), Livorno, La Spezia, Genoa, Fos, Barcelona, Valencia, Tangier, New York, Norfolk, Savannah, Miami, Tangier, Valencia, Barcelona, Genoa, Livorno, Marsaxlokk, Port Said (SCCT), Jeddah, Khor Fakkan
105	K LINE	AGENCIA MARITIMA CONDEMINAS, S.A.	Barcelona, Bremerhaven, Zeebrugge, Southampton, Galveston, Veracruz, Jacksonville, Baltimore, Livorno, Barcelona
171	MEDITERRANEAN SHIPPING CO	MEDITERRANEAN SHIPPING	Barcelona, La Spezia, Fos, Gioia Tauro, Jeddah, Salalah, Jebel Ali, Singapur, Chiwan, Hong Kong, Qingdao, Dalian, Xingang, Busan, Qingdao, Ningbo, Shanghai, Yantian, Chiwan, Hong Kong, Singapur, Gioia Tauro, Valencia, La Spezia, Fos, Barcelona, Genova, La Spezia, Gioia Tauro, Port Said, Salalah, Colombo, Nhava Sheva, Mundra, Salalah, Port Said, Istanbul, Barcelona, Valencia, Sines, Cristobal, Manzanillo, Mazatlan, Veracruz, Altamira, Houston, New Orleans International APT, Port Evergladesm Freeport, Barcelona, Las Palmas, Capetown, Port Elizabeth, Durban, Lobito, Luanda, Las Palmas, Barcelona, Valencia, Suape, Santos, Buenos Aires, Rio Grande, Navegantes, Sao Francisco do Sul, Santos, Sepetiba, Suape, Las Palmas, Valencia, Gioia Tauro, Livorno, Genova, Fos, Barcelona, Valencia, Boston, New York, Baltimore, Norfolk, Savannah, Charleston, Valencia, Barcelona, Las Palmas, Dakar, Tema, Abidjan, San Pedro, Lome, Tincan, Apapa, Cotonou, Douala, Takoradi
<b>América del Norte (EUA) Pacífico</b>			
1	CHINA SHIPPING CONTAINER LINES	CHINA SHIPPING SPAIN AGENCY S.L	Piraeus, La Spezia, Genoa, Barcelona, Valencia, Piraeus, Singapur, Cai Mep (-Ho Chi Minh City), Hong Kong, Shanghai, Busan, Long Beach, Oakland, Busan, Qingdao, Shanghai, Ningbo, Hong Kong, Yantian, Nansha, Singapur, Piraeus
1	COSCO CONTAINER LINES (COSCON)	COSCO IBERIA S.A.	Piraeus, La Spezia, Genoa, Barcelona, Valencia, Piraeus, Singapur, Cai Mep (-Ho Chi Minh City), Hong Kong, Shanghai, Busan, Long Beach, Oakland, Busan, Qingdao, Shanghai, Ningbo, Hong Kong, Yantian, Nansha, Singapur, Piraeus
1	EVERGREEN MARINE CORPORATION	EVERGREEN SHIPPING SPAIN S.L.	Piraeus, La Spezia, Genoa, Barcelona, Valencia, Piraeus, Singapur, Cai Mep (-Ho Chi Minh City), Hong Kong, Shanghai, Busan, Long Beach, Oakland, Busan, Qingdao, Shanghai, Ningbo, Hong Kong, Yantian, Nansha, Singapur, Piraeus
1	HANJIN SHIPPING CO. LTD.	HANJIN SPAIN S A	Piraeus, La Spezia, Genoa, Barcelona, Valencia, Piraeus, Singapur, Cai Mep (-Ho Chi Minh City), Hong Kong, Shanghai, Busan, Long Beach, Oakland, Busan, Qingdao, Shanghai, Ningbo, Hong Kong, Yantian, Nansha, Singapur, Piraeus
1	ITALIA MARITTIMA S.P.A.	EVERGREEN SHIPPING SPAIN S.L.	Piraeus, La Spezia, Genoa, Barcelona, Valencia, Piraeus, Singapur, Cai Mep (-Ho Chi Minh City), Hong Kong, Shanghai, Busan, Long Beach, Oakland, Busan, Qingdao, Shanghai, Ningbo, Hong Kong, Yantian, Nansha, Singapur, Piraeus
1	K LINE	K LINE ESP.SERVICIOS MARITIMOS S A	Piraeus, La Spezia, Genoa, Barcelona, Valencia, Piraeus, Singapur, Cai Mep (-Ho Chi Minh City), Hong Kong, Shanghai, Busan, Long Beach, Oakland, Busan, Qingdao, Shanghai, Ningbo, Hong Kong, Yantian, Nansha, Singapur, Piraeus
1	UNITED ARAB SHIPPING, CO.	UASAC IBERIA S.L.	Piraeus, La Spezia, Genoa, Barcelona, Valencia, Piraeus, Singapur, Cai Mep (-Ho Chi Minh City), Hong Kong, Shanghai, Busan, Long Beach, Oakland, Busan, Qingdao, Shanghai, Ningbo, Hong Kong, Yantian, Nansha, Singapur, Piraeus
1	YANG MING LINE	CATALANA DEL MAR S.A.	Piraeus, La Spezia, Genoa, Barcelona, Valencia, Piraeus, Singapur, Cai Mep (-Ho Chi Minh City), Hong Kong, Shanghai, Busan, Long Beach, Oakland, Busan, Qingdao, Shanghai, Ningbo, Hong Kong, Yantian, Nansha, Singapur, Piraeus
37	HAMBURG SUD	TRANSITAINER S.A.	Tangier, Valencia, Cagliari, Livorno, Genoa, Fos, Barcelona, Valencia, Cartagena (Col), Manzanillo (Mex), Los Angeles, Oakland, Tacoma, Vancouver, Portland (Oregon), Oakland, Los Angeles, Manzanillo (Mex), Manzanillo (Pan), Cartagena (Col), Caucedo, Lisbon, Tangier
37	HAPAG-LLOYD,A.G.	HAPAG-LLOYD SPAIN S.L.	Tangier, Valencia, Cagliari, Livorno, Genoa, Fos, Barcelona, Valencia, Cartagena (Col), Manzanillo (Mex), Los Angeles, Oakland, Tacoma, Vancouver, Portland (Oregon), Oakland, Los Angeles, Manzanillo (Mex), Manzanillo (Pan), Cartagena (Col), Caucedo, Lisbon, Tangier
37	ZIM INTEGRATED SHIPPING SERV.	A.PEREZ Y CIA S.L.	Tangier, Valencia, Cagliari, Livorno, Genoa, Fos, Barcelona, Valencia, Cartagena (Col), Manzanillo (Mex), Los Angeles, Oakland, Tacoma, Vancouver, Portland (Oregon), Oakland, Los Angeles, Manzanillo (Mex), Manzanillo (Pan), Cartagena (Col), Caucedo, Lisbon, Tangier
171	MEDITERRANEAN SHIPPING CO	MEDITERRANEAN SHIPPING	Barcelona, La Spezia, Fos, Gioia Tauro, Jeddah, Salalah, Jebel Ali, Singapur, Chiwan, Hong Kong, Qingdao, Dalian, Xingang, Busan, Qingdao, Ningbo, Shanghai, Yantian, Chiwan, Hong Kong, Singapur, Gioia Tauro, Valencia, La Spezia, Fos, Barcelona, Genova, La Spezia, Gioia Tauro, Port Said, Salalah, Colombo, Nhava Sheva, Mundra, Salalah, Port Said, Istanbul, Barcelona, Valencia, Sines, Cristobal, Manzanillo, Mazatlan, Veracruz, Altamira, Houston, New Orleans International APT, Port Evergladesm Freeport, Barcelona, Las Palmas, Capetown, Port Elizabeth, Durban, Lobito, Luanda, Las Palmas, Barcelona, Valencia, Suape, Santos, Buenos Aires, Rio Grande, Navegantes, Sao Francisco do Sul, Santos, Sepetiba, Suape, Las Palmas, Valencia, Gioia Tauro, Livorno, Genova, Fos, Barcelona, Valencia, Boston, New York, Baltimore, Norfolk, Savannah, Charleston, Valencia, Barcelona, Las Palmas, Dakar, Tema, Abidjan, San Pedro, Lome, Tincan, Apapa, Cotonou, Douala, Takoradi



Nº	ARMADOR	CONSIGNATARIO	PUERTOS
<b>Africa del Norte</b>			
5	FLOTA SUARDIAZ	VAPORES SUARDIAZ BARCELONA S.A.	Barcelona, Las Palmas, Santa Cruz de Tenerife, Casablanca, Barcelona
12	A.P.L. (AMERICAN PRES. LINE)	AMERICAN PRES. LINES LTD (ESPAÑA)	Port Said (SCCT), Genoa, Fos, Barcelona, Valencia, Port Said (SCCT), Jeddah, Singapore, Hong Kong, Busan, Shanghai, Ningbo, Shekou, Hong Kong, Singapore, Jeddah, Port Said (SCCT)
12	HAPAG-LLOYD,A.G.	HAPAG-LLOYD SPAIN S.L.	Port Said (SCCT), Genoa, Fos, Barcelona, Valencia, Port Said (SCCT), Jeddah, Singapore, Hong Kong, Busan, Shanghai, Ningbo, Shekou, Hong Kong, Singapore, Jeddah, Port Said (SCCT)
12	HYUNDAI MERCHANT MAR	MARITIMA DAVILA BARCELONA S.A.	Port Said (SCCT), Genoa, Fos, Barcelona, Valencia, Port Said (SCCT), Jeddah, Singapore, Hong Kong, Busan, Shanghai, Ningbo, Shekou, Hong Kong, Singapore, Jeddah, Port Said (SCCT)
12	MITSUI OSK LINES LTD	TRANSP Y CONSIG. MARITIMAS S.A.	Port Said (SCCT), Genoa, Fos, Barcelona, Valencia, Port Said (SCCT), Jeddah, Singapore, Hong Kong, Busan, Shanghai, Ningbo, Shekou, Hong Kong, Singapore, Jeddah, Port Said (SCCT)
12	NYK LINES	COMBALIA AGENCIA MARITIMA S.A.	Port Said (SCCT), Genoa, Fos, Barcelona, Valencia, Port Said (SCCT), Jeddah, Singapore, Hong Kong, Busan, Shanghai, Ningbo, Shekou, Hong Kong, Singapore, Jeddah, Port Said (SCCT)
12	ORIENT OVERSEAS CONT. LINE	ORIENT OVERSEAS CONTAINER LINE (SPAIN)	Port Said (SCCT), Genoa, Fos, Barcelona, Valencia, Port Said (SCCT), Jeddah, Singapore, Hong Kong, Busan, Shanghai, Ningbo, Shekou, Hong Kong, Singapore, Jeddah, Port Said (SCCT)
20	ATLANTICA SPA DI NAVIGAZIONE	GRIMALDI LOGISTICA ESPAÑA, S.L.	Barcelona, Tanger-Med, Barcelona, Livorno, Barcelona
24	MTL CONTAINER LINES	BERGE MARITIMA S.L.	Castellon, Barcelona, Algiers, Sfax, Rades (Tunis), Casablanca, Castellon
25	CIE.NATIONALE ALGERIENNE DE NA	TRANSP Y CONSIG. MARITIMAS S.A.	Barcelona, Marsella, La Spezia, Bejaia, Alger, Oran, Barcelona
29	GRANDI NAVI VELOCI	HIJO DE JOSE M. MASQUES, S.A.	Barcelona, Génova, Barcelona, Tánger Med, Barcelona
30	CMA CGM	CMA CGM IBERICA S.A.U.	Barcelona, Fos, Genova, Marsaxlokk, Damietta, Khor Al Fakkan, Port Kelang, Nansha, Xiamen, Gwangyang, Busan, Shanghai, Ningbo, Xiamen, Nansha, Chiwan, Tanjung Pelepas, Port Kelang, Beirut, Marsaxlokk, Valencia, Barcelona
30	MAERSK LINE/A.P.MOLLER	MAERSK SPAIN S.L.U	Barcelona, Fos, Genova, Marsaxlokk, Damietta, Khor Al Fakkan, Port Kelang, Nansha, Xiamen, Gwangyang, Busan, Shanghai, Ningbo, Xiamen, Nansha, Chiwan, Tanjung Pelepas, Port Kelang, Beirut, Marsaxlokk, Valencia, Barcelona
37	HAMBURG SUD	TRANSITAINER S.A.	Tangier, Valencia, Cagliari, Livorno, Genoa, Fos, Barcelona, Valencia, Cartagena (Col), Manzanillo (Mex), Los Angeles, Oakland, Tacoma, Vancouver, Portland (Oregon), Oakland, Los Angeles, Manzanillo (Mex), Manzanillo (Pan), Cartagena (Col), Caucedo, Lisbon, Tangier
37	HAPAG-LLOYD,A.G.	HAPAG-LLOYD SPAIN S.L.	Tangier, Valencia, Cagliari, Livorno, Genoa, Fos, Barcelona, Valencia, Cartagena (Col), Manzanillo (Mex), Los Angeles, Oakland, Tacoma, Vancouver, Portland (Oregon), Oakland, Los Angeles, Manzanillo (Mex), Manzanillo (Pan), Cartagena (Col), Caucedo, Lisbon, Tangier
37	ZIM INTEGRATED SHIPPING SERV.	A.PEREZ Y CIA S.L.	Tangier, Valencia, Cagliari, Livorno, Genoa, Fos, Barcelona, Valencia, Cartagena (Col), Manzanillo (Mex), Los Angeles, Oakland, Tacoma, Vancouver, Portland (Oregon), Oakland, Los Angeles, Manzanillo (Mex), Manzanillo (Pan), Cartagena (Col), Caucedo, Lisbon, Tangier
39	NEPTUNE LINES SHIPPING	NEPTUNE BARCELONA S.A.	Barcelona, Sagunto, Valencia, Savona, Civitavecchia, El Pireo, Derince, Constanta, Ilychevsk, Beirut, Tartous, Limassol, Alexandria, Tunis, Malta, Mostaganem, Djen-Djen, Livorno, Marsella, Fos, Casablanca, Barcelona, Istanbul, Buyukcukur, Koper, Malta, Sete, TangerMed, Ashdod
41	FAST LINE C/O DEMLINE MANAG.	UNIVERSAL MARITIMA S.L.	Barcelona, Castellón, Marsella, Livorno, Alexandria, Latakia, Beirut, Barcelona
42	CHINA SHIPPING CONTAINER LINES	CHINA SHIPPING SPAIN AGENCY S.L	Khor Fakkan, Jebel Ali, Karachi-Port Muhammad Bin Qasim, Mumbai-Nhava Sheva (JNPT), Mundra, Jeddah, Port Said (SCCT), Livorno, La Spezia, Genoa, Fos, Barcelona, Valencia, Tangier, New York, Norfolk, Savannah, Miami, Tangier, Valencia, Barcelona, Genoa, Livorno, Marsaxlokk, Port Said (SCCT), Jeddah, Khor Fakkan
42	CMA CGM	CMA CGM IBERICA S.A.U.	Khor Fakkan, Jebel Ali, Karachi-Port Muhammad Bin Qasim, Mumbai-Nhava Sheva (JNPT), Mundra, Jeddah, Port Said (SCCT), Livorno, La Spezia, Genoa, Fos, Barcelona, Valencia, Tangier, New York, Norfolk, Savannah, Miami, Tangier, Valencia, Barcelona, Genoa, Livorno, Marsaxlokk, Port Said (SCCT), Jeddah, Khor Fakkan
42	COSCO CONTAINER LINES (COSCON)	COSCO IBERIA S.A.	Khor Fakkan, Jebel Ali, Karachi-Port Muhammad Bin Qasim, Mumbai-Nhava Sheva (JNPT), Mundra, Jeddah, Port Said (SCCT), Livorno, La Spezia, Genoa, Fos, Barcelona, Valencia, Tangier, New York, Norfolk, Savannah, Miami, Tangier, Valencia, Barcelona, Genoa, Livorno, Marsaxlokk, Port Said (SCCT), Jeddah, Khor Fakkan
42	HANJIN SHIPPING CO. LTD.	HANJIN SPAIN SA	Khor Fakkan, Jebel Ali, Karachi-Port Muhammad Bin Qasim, Mumbai-Nhava Sheva (JNPT), Mundra, Jeddah, Port Said (SCCT), Livorno, La Spezia, Genoa, Fos, Barcelona, Valencia, Tangier, New York, Norfolk, Savannah, Miami, Tangier, Valencia, Barcelona, Genoa, Livorno, Marsaxlokk, Port Said (SCCT), Jeddah, Khor Fakkan
42	K LINE	K LINE ESP.SERVICIOS MARITIMOS SA	Khor Fakkan, Jebel Ali, Karachi-Port Muhammad Bin Qasim, Mumbai-Nhava Sheva (JNPT), Mundra, Jeddah, Port Said (SCCT), Livorno, La Spezia, Genoa, Fos, Barcelona, Valencia, Tangier, New York, Norfolk, Savannah, Miami, Tangier, Valencia, Barcelona, Genoa, Livorno, Marsaxlokk, Port Said (SCCT), Jeddah, Khor Fakkan
42	UNITED ARAB SHIPPING, CO.	UASAC IBERIA S.L.	Khor Fakkan, Jebel Ali, Karachi-Port Muhammad Bin Qasim, Mumbai-Nhava Sheva (JNPT), Mundra, Jeddah, Port Said (SCCT), Livorno, La Spezia, Genoa, Fos, Barcelona, Valencia, Tangier, New York, Norfolk, Savannah, Miami, Tangier, Valencia, Barcelona, Genoa, Livorno, Marsaxlokk, Port Said (SCCT), Jeddah, Khor Fakkan
42	YANG MING LINE	CATALANA DEL MAR S.A.	Khor Fakkan, Jebel Ali, Karachi-Port Muhammad Bin Qasim, Mumbai-Nhava Sheva (JNPT), Mundra, Jeddah, Port Said (SCCT), Livorno, La Spezia, Genoa, Fos, Barcelona, Valencia, Tangier, New York, Norfolk, Savannah, Miami, Tangier, Valencia, Barcelona, Genoa, Livorno, Marsaxlokk, Port Said (SCCT), Jeddah, Khor Fakkan
45	BORCHARD LINES	MARITIMA DEL MEDITERRANEO S.A.	Barcelona, Marseille, Génova, Piraeus, Ambarli, Gebze, Izmir, Barcelona, Castellon, Limassol, Haifa, Ashdod, Alexandria
46	MEDITERRANEAN SHIPPING CO	MEDITERRANEAN SHIPPING	Valencia, Barcelona, Mellilla, Casablanca, Cadiz, Valencia
46	WEC LINES ESPAÑA, S.L.U.	WEC LINES ESPAÑA, S.L.U.	Valencia, Barcelona, (Mellilla), Casablanca, (Cadiz), Valencia

Nº	ARMADOR	CONSIGNATARIO	PUERTOS
48	MAGHREB CONTAINER INTERNACIONA	BERGE MARITIMA S.L.	Barcelona, Castellón, Alicante, Orán, Alger, Barcelona
49	COTUNAV	ROMEY Y CIA S.A.	Túnez, Barcelona, Túnez
53	WHITE LINE SHIPPING	LINEAS REGULARES S.L.	Barcelona, Alger, Valencia, Barcelona
57	MEDITERRANEAN SHIPPING CO	MEDITERRANEAN SHIPPING	Barcelona, Bejaia, Alger, Oran, Skikda, Annaba, Valencia, Barcelona, Gioia Tauro, Koper, Trieste, Venezia, Gioia Tauro, Istanbul, Gemlik, Izmir, Ravenna, Ancona, Rijera Bakar, Durres
63	NOLIS SPA	BOLLORE AFRICA LOG. SPAIN (ISAMAR)	Barcelona, Castellon, Alger, Bejaia, Algjer, Castellón, Barcelona
74	MAERSK LINE/A.P.MOLLER	MAERSK SPAIN S.L.U	Port Said (SCCT), Marsaxlokk, Tangier, Algeciras, Valencia, Barcelona, Genoa, Port Said (SCCT), Jeddah, Salalah, Jebel Ali, Dammam, Jubail, Abu Dhabi (Mina Khalifa), Jebel Ali, Jeddah, Port Said (SCCT)
84	ARKAS CONTAINER TRANSPORT SA	ARKAS SPAIN S A	La Spezia, Salerno, Piraeus, Istanbul-Marport, Istanbul-Yilport (Gebze), Mersin, Alexandria, Salerno, La Spezia, Genoa, Barcelona, Valencia, Casablanca, Setubal, Genoa, La Spezia
84	TARROS, S.P.A.	LINEAS REGULARES S.L.	La Spezia, Salerno, Piraeus, Istanbul-Marport, Istanbul-Yilport (Gebze), Mersin, Alexandria, Salerno, La Spezia, Genoa, Barcelona, Valencia, Casablanca, Setubal, Genoa, La Spezia
87	FLOTA SUARDIAZ	VAPORES SUARDIAZ BARCELONA S.A.	Barcelona, Marseille, Mostaganem, Barcelona
88	Euro Marine Logistics nv	MARITIMA DEL MEDITERRANEO S.A.	Barcelona, Mostaganem, Djen-Djen, Gioia Tauro, Djen-Djen, Mostaganem, Sagunto, TángerMed, Le Havre, Zeebrugge, Newcastle, Rotterdam, Bristol, Livorno, Piraeus, Derince, Piraeus
89	MAERSK LINE/A.P.MOLLER	MARITIMA DEL MEDITERRANEO S.A.	Algeciras, Vigo, Leixoes, Lisbon, Algeciras, Livorno, Fos, Barcelona, Valencia, Casablanca, Algeciras
89	X-PRESS CONTAINER LINE (UK)LTD	A.PEREZ Y CIA S.L.	Algeciras, Vigo, Leixoes, Lisbon, Algeciras, Livorno, Fos, Barcelona, Valencia, Casablanca, Algeciras
101	CHINA SHIPPING CONTAINER LINES	CHINA SHIPPING SPAIN AGENCY S.L	Port Said, La Spezia, Genoa, Fos, Barcelona, Valencia, Port Said, Jeddah, Khor Fakkan, Port Kelang, Qingdao, Shanghai, Ningbo, Shekou, Port Kelang, Port Said
101	COSCO CONTAINER LINES (COSCON)	COSCO IBERIA S.A.	Port Said, La Spezia, Genoa, Fos, Barcelona, Valencia, Port Said, Jeddah, Khor Fakkan, Port Kelang, Qingdao, Shanghai, Ningbo, Shekou, Port Kelang, Port Said
101	EVERGREEN MARINE CORPORATION	EVERGREEN SHIPPING SPAIN S.L.	Port Said, La Spezia, Genoa, Fos, Barcelona, Valencia, Port Said, Jeddah, Khor Fakkan, Port Kelang, Qingdao, Shanghai, Ningbo, Shekou, Port Kelang, Port Said
101	HANJIN SHIPPING CO. LTD.	HANJIN SPAIN S A	Port Said, La Spezia, Genoa, Fos, Barcelona, Valencia, Port Said, Jeddah, Khor Fakkan, Port Kelang, Qingdao, Shanghai, Ningbo, Shekou, Port Kelang, Port Said
101	UNITED ARAB SHIPPING, CO.	UASAC IBERIA S.L.	Port Said, La Spezia, Genoa, Fos, Barcelona, Valencia, Port Said, Jeddah, Khor Fakkan, Port Kelang, Qingdao, Shanghai, Ningbo, Shekou, Port Kelang, Port Said
101	YANG MING LINE	CATALANA DEL MAR S.A.	Port Said, La Spezia, Genoa, Fos, Barcelona, Valencia, Port Said, Jeddah, Khor Fakkan, Port Kelang, Qingdao, Shanghai, Ningbo, Shekou, Port Kelang, Port Said
141	FLOTA SUARDIAZ	VAPORES SUARDIAZ BARCELONA S.A.	Barcelona, Casablanca, Setubal, Sheerness, Tyne, Vlissingen, Zeebrugge, Vigo, Málaga, Mostaganem, Barcelona
171	MEDITERRANEAN SHIPPING CO	MEDITERRANEAN SHIPPING	Barcelona, La Spezia, Fos, Gioia Tauro, Jeddah, Salalah, Jebel Ali, Singapur, Chiwan, Hong Kong, Qingdao, Dalian, Xingang, Busan, Qingdao, Ningbo, Shanghai, Yantian, Chiwan, Hong Kong, Singapur, Gioia Tauro, Valencia, La Spezia, Fos, Barcelona, Genova, La Spezia, Gioia Tauro, Port Said, Salalah, Colombo, Nhava Sheva, Mundra, Salalah, Port Said, Istanbul, Barcelona, Valencia, Sines, Cristobal, Manzanillo, Mazatlan, Veracruz, Altamira, Houston, New Orleans International APT, Port Evergladesm Freeport, Barcelona, Las Palmas, Capetown, Port Elizabeth, Durban, Lobito, Luanda, Las Palmas, Barcelona, Valencia, Suape, Santos, Buenos Aires, Rio Grande, Navegantes, Sao Francisco do Sul, Santos, Sepetiba, Suape, Las Palmas, Valencia, Gioia Tauro, Livorno, Genova, Fos, Barcelona, Valencia, Boston, New York, Baltimore, Norfolk, Savannah, Charleston, Valencia, Barcelona, Las Palmas, Dakar, Tema, Abidjan, San Pedro, Lome, Tincan, Apapa, Cotonou, Douala, Takoradi
213	X-PRESS CONTAINER LINE (UK)LTD	A.PEREZ Y CIA S.L.	Valencia, Tarragona, Barcelona, Fos, Livorno, Genoa, Barcelona, Valencia, Almeria, Algeciras, Casablanca, Algeciras, Tangier, Vigo, Leixoes, Lisbon, Casablanca, Algeciras, Almeria, Valencia
213	SLOMAN NEPTUN-BREMEN 3813	MARITIMA DEL MEDITERRANEO S.A.	Valencia, Barcelona, Algeciras, Oran, Algiers, Algeciras, Valencia
217	CMA CGM	CMA CGM IBERICA S.A.U.	Algeciras, Livorno, Genoa, Fos, Barcelona, Valencia, Tangier, Pointe à Pitre, Fort de France, Cartagena (Col), Manzanillo (Pan), Moin (-Puerto Limon), Turbo, Caucedo, Pointe à Pitre, Algeciras
217	MARFRET SA	AGENCIA MARITIMA ESPAÑOLA EVGE, S.A.	Algeciras, Livorno, Genoa, Fos, Barcelona, Valencia, Tangier, Pointe à Pitre, Fort de France, Cartagena (Col), Manzanillo (Pan), Moin (-Puerto Limon), Turbo, Caucedo, Pointe à Pitre, Algeciras
222	CMA CGM	CMA CGM IBERICA S.A.U.	Marseille, Valencia, Tangier, Casablanca, Agadir (seasonal), Port Vendres (seasonal), Barcelona, Marseille
222	COMANAV	SAMUEL M. BULL S.A.	Marseille, Valencia, Tangier, Casablanca, Agadir (seasonal), Port Vendres (seasonal), Barcelona, Marseille
231	ARKAS CONTAINER TRANSPORT SA	ARKAS SPAIN S A	Barcelona, Algiers, Cagliari, Livorno, Génova, Castellón
238	CMA CGM	CMA CGM IBERICA S.A.U.	Valencia, Gioia Tauro, Livorno, Genoa, Fos, Barcelona, Valencia, Suape, Rio de Janeiro, Santos, Buenos Aires, Montevideo, Rio Grande, Navegantes, Itapoa, Santos, Rio de Janeiro, Suape, Tangier, Valencia
238	CSAV CIA SUDAMERICANA VAPORES	COMP. SUD. DE VAPORES AG.MARITIMA S.L.	Valencia, Gioia Tauro, Livorno, Genoa, Fos, Barcelona, Valencia, Suape, Rio de Janeiro, Santos, Buenos Aires, Montevideo, Rio Grande, Navegantes, Itapoa, Santos, Rio de Janeiro, Suape, Tangier, Valencia
238	HAMBURG SUD	TRANSITAINER S.A.	Valencia, Gioia Tauro, Livorno, Genoa, Fos, Barcelona, Valencia, Suape, Rio de Janeiro, Santos, Buenos Aires, Montevideo, Rio Grande, Navegantes, Itapoa, Santos, Rio de Janeiro, Suape, Tangier, Valencia
238	MAERSK LINE/A.P.MOLLER	MAERSK SPAIN S.L.U	Valencia, Gioia Tauro, Livorno, Genoa, Fos, Barcelona, Valencia, Suape, Rio de Janeiro, Santos, Buenos Aires, Montevideo, Rio Grande, Navegantes, Itapoa, Santos, Rio de Janeiro, Suape, Tangier, Valencia

Nº	ARMADOR	CONSIGNATARIO	PUERTOS
238	MEDITERRANEAN SHIPPING CO	MEDITERRANEAN SHIPPING	Valencia, Gioia Tauro, Livorno, Genoa, Fos, Barcelona, Valencia, Suape, Río de Janeiro, Santos, Buenos Aires, Montevideo, Río Grande, Navegantes, Itapoa, Santos, Río de Janeiro, Suape, Tangier, Valencia
238	NIVER LINES	AGENCIA MARITIMA ESPAÑOLA EVGE, S.A.	Valencia, Gioia Tauro, Livorno, Genoa, Fos, Barcelona, Valencia, Suape, Río de Janeiro, Santos, Buenos Aires, Montevideo, Río Grande, Navegantes, Itapoa, Santos, Río de Janeiro, Suape, Tangier, Valencia
238	ZIM INTEGRATED SHIPPING SERV.	A.PEREZ Y CIA S.L.	Valencia, Gioia Tauro, Livorno, Genoa, Fos, Barcelona, Valencia, Suape, Río de Janeiro, Santos, Buenos Aires, Montevideo, Río Grande, Navegantes, Itapoa, Santos, Río de Janeiro, Suape, Tangier, Valencia
<b>Extremo Oriente y Japón</b>			
1	CHINA SHIPPING CONTAINER LINES	CHINA SHIPPING SPAIN AGENCY S.L	Piraeus, La Spezia, Genoa, Barcelona, Valencia, Piraeus, Singapore, Cai Mep (~Ho Chi Minh City), Hong Kong, Shanghai, Busan, Long Beach, Oakland, Busan, Qingdao, Shanghai, Ningbo, Hong Kong, Yantian, Nansha, Singapore, Piraeus
1	COSCO CONTAINER LINES (COSCON)	COSCO IBERIA S.A.	Piraeus, La Spezia, Genoa, Barcelona, Valencia, Piraeus, Singapore, Cai Mep (~Ho Chi Minh City), Hong Kong, Shanghai, Busan, Long Beach, Oakland, Busan, Qingdao, Shanghai, Ningbo, Hong Kong, Yantian, Nansha, Singapore, Piraeus
1	EVERGREEN MARINE CORPORATION	EVERGREEN SHIPPING SPAIN S.L.	Piraeus, La Spezia, Genoa, Barcelona, Valencia, Piraeus, Singapore, Cai Mep (~Ho Chi Minh City), Hong Kong, Shanghai, Busan, Long Beach, Oakland, Busan, Qingdao, Shanghai, Ningbo, Hong Kong, Yantian, Nansha, Singapore, Piraeus
1	HANJIN SHIPPING CO. LTD.	HANJIN SPAIN S A	Piraeus, La Spezia, Genoa, Barcelona, Valencia, Piraeus, Singapore, Cai Mep (~Ho Chi Minh City), Hong Kong, Shanghai, Busan, Long Beach, Oakland, Busan, Qingdao, Shanghai, Ningbo, Hong Kong, Yantian, Nansha, Singapore, Piraeus
1	ITALIA MARITTIMA S.P.A.	EVERGREEN SHIPPING SPAIN S.L.	Piraeus, La Spezia, Genoa, Barcelona, Valencia, Piraeus, Singapore, Cai Mep (~Ho Chi Minh City), Hong Kong, Shanghai, Busan, Long Beach, Oakland, Busan, Qingdao, Shanghai, Ningbo, Hong Kong, Yantian, Nansha, Singapore, Piraeus
1	K LINE	K LINE ESP.SERVICIOS MARITIMOS S A	Piraeus, La Spezia, Genoa, Barcelona, Valencia, Piraeus, Singapore, Cai Mep (~Ho Chi Minh City), Hong Kong, Shanghai, Busan, Long Beach, Oakland, Busan, Qingdao, Shanghai, Ningbo, Hong Kong, Yantian, Nansha, Singapore, Piraeus
1	UNITED ARAB SHIPPING, CO.	UASAC IBERIA S.L.	Piraeus, La Spezia, Genoa, Barcelona, Valencia, Piraeus, Singapore, Cai Mep (~Ho Chi Minh City), Hong Kong, Shanghai, Busan, Long Beach, Oakland, Busan, Qingdao, Shanghai, Ningbo, Hong Kong, Yantian, Nansha, Singapore, Piraeus
1	YANG MING LINE	CATALANA DEL MAR S.A.	Piraeus, La Spezia, Genoa, Barcelona, Valencia, Piraeus, Singapore, Cai Mep (~Ho Chi Minh City), Hong Kong, Shanghai, Busan, Long Beach, Oakland, Busan, Qingdao, Shanghai, Ningbo, Hong Kong, Yantian, Nansha, Singapore, Piraeus
12	A.P.L. (AMERICAN PRES. LINE)	AMERICAN PRES. LINES LTD (ESPAÑA)	Port Said (SCCT), Genoa, Fos, Barcelona, Valencia, Port Said (SCCT), Jeddah, Singapore, Hong Kong, Busan, Shanghai, Ningbo, Shekou, Hong Kong, Singapore, Jeddah, Port Said (SCCT)
12	HAPAG-LLOYD,A.G.	HAPAG-LLOYD SPAIN S.L.	Port Said (SCCT), Genoa, Fos, Barcelona, Valencia, Port Said (SCCT), Jeddah, Singapore, Hong Kong, Busan, Shanghai, Ningbo, Shekou, Hong Kong, Singapore, Jeddah, Port Said (SCCT)
12	HYUNDAI MERCHANT MAR	MARITIMA DAVILA BARCELONA S.A.	Port Said (SCCT), Genoa, Fos, Barcelona, Valencia, Port Said (SCCT), Jeddah, Singapore, Hong Kong, Busan, Shanghai, Ningbo, Shekou, Hong Kong, Singapore, Jeddah, Port Said (SCCT)
12	MITSUI OSK LINES LTD	TRANSP Y CONSIG. MARITIMAS S.A.	Port Said (SCCT), Genoa, Fos, Barcelona, Valencia, Port Said (SCCT), Jeddah, Singapore, Hong Kong, Busan, Shanghai, Ningbo, Shekou, Hong Kong, Singapore, Jeddah, Port Said (SCCT)
12	NYK LINES	COMBALIA AGENCIA MARITIMA S.A.	Port Said (SCCT), Genoa, Fos, Barcelona, Valencia, Port Said (SCCT), Jeddah, Singapore, Hong Kong, Busan, Shanghai, Ningbo, Shekou, Hong Kong, Singapore, Jeddah, Port Said (SCCT)
12	ORIENT OVERSEAS CONT. LINE	ORIENT OVERSEAS CONTAINER LINE (SPAIN)	Port Said (SCCT), Genoa, Fos, Barcelona, Valencia, Port Said (SCCT), Jeddah, Singapore, Hong Kong, Busan, Shanghai, Ningbo, Shekou, Hong Kong, Singapore, Jeddah, Port Said (SCCT)
30	CMA CGM	CMA CGM IBERICA S.A.U.	Barcelona, Fos, Genova, Marsaxlokk, Damietta, Khor Al Fakkan, Port Kelang, Nansha, Xiamen, Gwangyang, Busan, Shanghai, Ningbo, Xiamen, Nansha, Chiwan, Tanjong Pelepas, Port Kelang, Beirut, Marsaxlokk, Valencia, Barcelona
30	MAERSK LINE/A.P.MOLLER	MAERSK SPAIN S.L.U	Barcelona, Fos, Genova, Marsaxlokk, Damietta, Khor Al Fakkan, Port Kelang, Nansha, Xiamen, Gwangyang, Busan, Shanghai, Ningbo, Xiamen, Nansha, Chiwan, Tanjong Pelepas, Port Kelang, Beirut, Marsaxlokk, Valencia, Barcelona
43	HOEGH AUTOLINERS AS	MARITIMA DEL MEDITERRANEO S.A.	Barcelona, Livorno, Civitavecchia, Setubal, Newcastle Upon Tyne, Bremen, Bremerhaven, Southampton, Le Havre, Durban, Jeddah, Muscat, Kuwait, Bahrain, Abu Dhabim Singapur, Hong Kong, Taichung, Keelung, Toyohashi, Hitachi, Yokosuka, Chiba, Yokohama
43	NISSAN MOTOR CAR CARRIER CO.LT	MARITIMA DEL MEDITERRANEO S.A.	Barcelona, Livorno, Civitavecchia, Setubal, Newcastle Upon Tyne, Bremen, Bremerhaven, Southampton, Le Havre, Durban, Jeddah, Muscat, Kuwait, Bahrain, Abu Dhabim Singapur, Hong Kong, Taichung, Keelung, Toyohashi, Hitachi, Yokosuka, Chiba, Yokohama
101	CHINA SHIPPING CONTAINER LINES	CHINA SHIPPING SPAIN AGENCY S.L	Port Said, La Spezia, Genoa, Fos, Barcelona, Valencia, Port Said, Jeddah, Khor Fakkan, Port Kelang, Qingdao, Shanghai, Ningbo, Shekou, Port Kelang, Port Said
101	COSCO CONTAINER LINES (COSCON)	COSCO IBERIA S.A.	Port Said, La Spezia, Genoa, Fos, Barcelona, Valencia, Port Said, Jeddah, Khor Fakkan, Port Kelang, Qingdao, Shanghai, Ningbo, Shekou, Port Kelang, Port Said
101	EVERGREEN MARINE CORPORATION	EVERGREEN SHIPPING SPAIN S.L.	Port Said, La Spezia, Genoa, Fos, Barcelona, Valencia, Port Said, Jeddah, Khor Fakkan, Port Kelang, Qingdao, Shanghai, Ningbo, Shekou, Port Kelang, Port Said
101	HANJIN SHIPPING CO. LTD.	HANJIN SPAIN S A	Port Said, La Spezia, Genoa, Fos, Barcelona, Valencia, Port Said, Jeddah, Khor Fakkan, Port Kelang, Qingdao, Shanghai, Ningbo, Shekou, Port Kelang, Port Said
101	UNITED ARAB SHIPPING, CO.	UASAC IBERIA S.L.	Port Said, La Spezia, Genoa, Fos, Barcelona, Valencia, Port Said, Jeddah, Khor Fakkan, Port Kelang, Qingdao, Shanghai, Ningbo, Shekou, Port Kelang, Port Said
101	YANG MING LINE	CATALANA DEL MAR S.A.	Port Said, La Spezia, Genoa, Fos, Barcelona, Valencia, Port Said, Jeddah, Khor Fakkan, Port Kelang, Qingdao, Shanghai, Ningbo, Shekou, Port Kelang, Port Said
102	CHINA SHIPPING CONTAINER LINES	CHINA SHIPPING SPAIN AGENCY S.L	Port Said, Ashdod, Genoa, Barcelona, Fos, Port Said, Singapore, Hong Kong, Xiamen, Ningbo, Shanghai, Kaohsiung, Yantian, Singapore, Port Said

Nº	ARMADOR	CONSIGNATARIO	PUERTOS
102	COSCO CONTAINER LINES (COSCON)	COSCO IBERIA S.A.	Port Said, Ashdod, Genoa, Barcelona, Fos, Port Said, Singapore, Hong Kong, Xiamen, Ningbo, Shanghai, Kaohsiung, Yantian, Singapore, Port Said
102	EVERGREEN MARINE CORPORATION	EVERGREEN SHIPPING SPAIN S.L.	Port Said, Ashdod, Genoa, Barcelona, Fos, Port Said, Singapore, Hong Kong, Xiamen, Ningbo, Shanghai, Kaohsiung, Yantian, Singapore, Port Said
102	HANJIN SHIPPING CO. LTD.	HANJIN SPAIN S A	Port Said, Ashdod, Genoa, Barcelona, Fos, Port Said, Singapore, Hong Kong, Xiamen, Ningbo, Shanghai, Kaohsiung, Yantian, Singapore, Port Said
102	K LINE	K LINE ESP.SERVICIOS MARITIMOS S A	Port Said, Ashdod, Genoa, Barcelona, Fos, Port Said, Singapore, Hong Kong, Xiamen, Ningbo, Shanghai, Kaohsiung, Yantian, Singapore, Port Said
102	YANG MING LINE	CATALANA DEL MAR S.A.	Port Said, Ashdod, Genoa, Barcelona, Fos, Port Said, Singapore, Hong Kong, Xiamen, Ningbo, Shanghai, Kaohsiung, Yantian, Singapore, Port Said
111	EUKOR CAR CARRIERS INC	BERGE MARITIMA S.L.	Barcelona, Aqaba, Jeddah, Port Qabas, Jebel Ali, Abu Dhabi, Doha, Bahrain, Damman, Kuwait, Bombay, Pyeongtaek
116	NETLINE	NETLINE S.P.A.	Barcelona, Zeebrugge, Bristol, Gent, Hamburg, Bremenhaven, Antwerpen, Aqaba, Shanghai, Omaezaki, Yokohama, Guangzhou, Laem Chabang, Sagunto, Lisboa, Livorno, Gioia Tauro, Barcelona
150	NYK LINES	COMBALIA AGENCIA MARITIMA S.A.	Barcelona, Savona, Port Kelang, Singapur, Hong Kong, Xinxu, Shanghai, Xingang, Toyohashi, Yokohama, Aqaba, Jeddah, Port Qabas, Dubai, Abu Dhabi, Doha, Bahrain, Damman, Kuwait
171	MEDITERRANEAN SHIPPING CO	MEDITERRANEAN SHIPPING	Barcelona, La Spezia, Fos, Gioia Tauro, Jeddah, Salalah, Jebel Ali, Singapur, Chiwan, Hong Kong, Qingdao, Dalian, Xingang, Busan, Qingdao, Ningbo, Shanghai, Yantian, Chiwan, Hong Kong, Singapur, Gioia Tauro, Valencia, La Spezia, Fos, Barcelona, Genova, La Spezia, Gioia Tauro, Port Said, Salalah, Colombo, Nhava Sheva, Mundra, Salalah, Port Said, Istanbul, Barcelona, Valencia, Sines, Cristobal, Manzanillo, Mazatlan, Veracruz, Altamira, Houston, New Orleans International APT, Port Evergladesm Freeport, Barcelona, Las Palmas, Capetown, Port Elizabeth, Durban, Lobito, Luanda, Las Palmas, Barcelona, Valencia, Suape, Santos, Buenos Aires, Rio Grande, Navegantes, Sao Francisco do Sul, Santos, Sepetiba, Suape, Las Palmas, Valencia, Gioia Tauro, Livorno, Genova, Fos, Barcelona, Valencia, Boston, New York, Baltimore, Norfolk, Savannah, Charleston, Valencia, Barcelona, Las Palmas, Dakar, Tema, Abidjan, San Pedro, Lome, Tincan, Apapa, Cotonou, Douala, Takoradi
240	CHINA SHIPPING CONTAINER LINES	CHINA SHIPPING SPAIN AGENCY S.L	Marsaxlokk, Valencia, Barcelona, Fos, Marsaxlokk, Salalah, Port Kelang, Xiamen, Shanghai, Ningbo, Yantian, Chiwan, Port Kelang, Marsaxlokk
240	CMA CGM	CMA CGM IBERICA S.A.U.	Marsaxlokk, Valencia, Barcelona, Fos, Marsaxlokk, Salalah, Port Kelang, Xiamen, Shanghai, Ningbo, Yantian, Chiwan, Port Kelang, Marsaxlokk
240	UNITED ARAB SHIPPING, CO.	UASAC IBERIA S.L.	Marsaxlokk, Valencia, Barcelona, Fos, Marsaxlokk, Salalah, Port Kelang, Xiamen, Shanghai, Ningbo, Yantian, Chiwan, Port Kelang, Marsaxlokk
<b>Sudamérica (Atlántico)</b>			
171	MEDITERRANEAN SHIPPING CO	MEDITERRANEAN SHIPPING	Barcelona, La Spezia, Fos, Gioia Tauro, Jeddah, Salalah, Jebel Ali, Singapur, Chiwan, Hong Kong, Qingdao, Dalian, Xingang, Busan, Qingdao, Ningbo, Shanghai, Yantian, Chiwan, Hong Kong, Singapur, Gioia Tauro, Valencia, La Spezia, Fos, Barcelona, Genova, La Spezia, Gioia Tauro, Port Said, Salalah, Colombo, Nhava Sheva, Mundra, Salalah, Port Said, Istanbul, Barcelona, Valencia, Sines, Cristobal, Manzanillo, Mazatlan, Veracruz, Altamira, Houston, New Orleans International APT, Port Evergladesm Freeport, Barcelona, Las Palmas, Capetown, Port Elizabeth, Durban, Lobito, Luanda, Las Palmas, Barcelona, Valencia, Suape, Santos, Buenos Aires, Rio Grande, Navegantes, Sao Francisco do Sul, Santos, Sepetiba, Suape, Las Palmas, Valencia, Gioia Tauro, Livorno, Genova, Fos, Barcelona, Valencia, Boston, New York, Baltimore, Norfolk, Savannah, Charleston, Valencia, Barcelona, Las Palmas, Dakar, Tema, Abidjan, San Pedro, Lome, Tincan, Apapa, Cotonou, Douala, Takoradi
238	CMA CGM	CMA CGM IBERICA S.A.U.	Valencia, Gioia Tauro, Livorno, Genoa, Fos, Barcelona, Valencia, Suape, Rio de Janeiro, Santos, Buenos Aires, Montevideo, Rio Grande, Navegantes, Itapoa, Santos, Rio de Janeiro, Suape, Tangier, Valencia
238	CSAV CIA SUDAMERICANA VAPORES	COMP. SUD. DE VAPORES AG.MARITIMA S.L.	Valencia, Gioia Tauro, Livorno, Genoa, Fos, Barcelona, Valencia, Suape, Rio de Janeiro, Santos, Buenos Aires, Montevideo, Rio Grande, Navegantes, Itapoa, Santos, Rio de Janeiro, Suape, Tangier, Valencia
238	HAMBURG SUD	TRANSITAINER S.A.	Valencia, Gioia Tauro, Livorno, Genoa, Fos, Barcelona, Valencia, Suape, Rio de Janeiro, Santos, Buenos Aires, Montevideo, Rio Grande, Navegantes, Itapoa, Santos, Rio de Janeiro, Suape, Tangier, Valencia
238	MAERSK LINE/A.P.MOLLER	MAERSK SPAIN S.L.U	Valencia, Gioia Tauro, Livorno, Genoa, Fos, Barcelona, Valencia, Suape, Rio de Janeiro, Santos, Buenos Aires, Montevideo, Rio Grande, Navegantes, Itapoa, Santos, Rio de Janeiro, Suape, Tangier, Valencia
238	MEDITERRANEAN SHIPPING CO	MEDITERRANEAN SHIPPING	Valencia, Gioia Tauro, Livorno, Genoa, Fos, Barcelona, Valencia, Suape, Rio de Janeiro, Santos, Buenos Aires, Montevideo, Rio Grande, Navegantes, Itapoa, Santos, Rio de Janeiro, Suape, Tangier, Valencia
238	NIVER LINES	AGENCIA MARITIMA ESPAÑOLA EVGE, S.A.	Valencia, Gioia Tauro, Livorno, Genoa, Fos, Barcelona, Valencia, Suape, Rio de Janeiro, Santos, Buenos Aires, Montevideo, Rio Grande, Navegantes, Itapoa, Santos, Rio de Janeiro, Suape, Tangier, Valencia
238	ZIM INTEGRATED SHIPPING SERV.	A.PEREZ Y CIA S.L.	Valencia, Gioia Tauro, Livorno, Genoa, Fos, Barcelona, Valencia, Suape, Rio de Janeiro, Santos, Buenos Aires, Montevideo, Rio Grande, Navegantes, Itapoa, Santos, Rio de Janeiro, Suape, Tangier, Valencia
<b>Sudamérica (Pacífico)</b>			
37	HAMBURG SUD	TRANSITAINER S.A.	Tangier, Valencia, Cagliari, Livorno, Genoa, Fos, Barcelona, Valencia, Cartagena (Col), Manzanillo (Mex), Los Angeles, Oakland, Tacoma, Vancouver, Portland (Oregon), Oakland, Los Angeles, Manzanillo (Mex), Manzanillo (Pan), Cartagena (Col), Caucedo, Lisbon, Tangier
37	HAPAG-LLOYD,A.G.	HAPAG-LLOYD SPAIN S.L.	Tangier, Valencia, Cagliari, Livorno, Genoa, Fos, Barcelona, Valencia, Cartagena (Col), Manzanillo (Mex), Los Angeles, Oakland, Tacoma, Vancouver, Portland (Oregon), Oakland, Los Angeles, Manzanillo (Mex), Manzanillo (Pan), Cartagena (Col), Caucedo, Lisbon, Tangier

Nº	ARMADOR	CONSIGNATARIO	PUERTOS
37	ZIM INTEGRATED SHIPPING SERV.	A.PEREZ Y CIA S.L.	Tangier, Valencia, Cagliari, Livorno, Genoa, Fos, Barcelona, Valencia, Cartagena (Col), Manzanillo (Mex), Los Angeles, Oakland, Tacoma, Vancouver, Portland (Oregon), Oakland, Los Angeles, Manzanillo (Mex), Manzanillo (Pan), Cartagena (Col), Caucedo, Lisbon, Tangier
171	MEDITERRANEAN SHIPPING CO	MEDITERRANEAN SHIPPING	Barcelona, La Spezia, Fos, Gioia Tauro, Jeddah, Salalah, Jebel Ali, Singapur, Chiwan, Hong Kong, Qingdao, Dalian, Xingang, Busan, Qingdao, Ningbo, Shanghai, Yantian, Chiwan, Hong Kong, Singapur, Gioia Tauro, Valencia, La Spezia, Fos, Barcelona, Genova, La Spezia, Gioia Tauro, Port Said, Salalah, Colombo, Nhava Sheva, Mundra, Salalah, Port Said, Istanbul, Barcelona, Valencia, Sines, Cristobal, Manzanillo, Mazatlan, Veracruz, Altamira, Houston, New Orleans International APT, Port Evergladesm Freeport, Barcelona, Las Palmas, Capetown, Port Elizabeth, Durban, Lobito, Luanda, Las Palmas, Barcelona, Valencia, Suape, Santos, Buenos Aires, Rio Grande, Navegantes, Sao Francisco do Sul, Santos, Sepetiba, Suape, Las Palmas, Valencia, Gioia Tauro, Livorno, Genova, Fos, Barcelona, Valencia, Boston, New York, Baltimore, Norfolk, Savannah, Charleston, Valencia, Barcelona, Las Palmas, Dakar, Tema, Abidjan, San Pedro, Lome, Tincan, Apapa, Cotonou, Douala, Takoradi
182	CCNI- CIA CHILENA NAV. INTERN.	AGUNSA EUROPA S A	Salerno, Livorno, Vado Ligure, Barcelona, Valencia, Cartagena (Col), Guayaquil, Callao, San Antonio, Antofagasta, Puerto Angamos (Mejillones), Iquique (isi), Callao, Cartagena (Col), Valencia, Salerno
182	CSAV CIA SUDAMERICANA VAPORES	COMP. SUD. DE VAPORES AG.MARITIMA S.L.	Salerno, Livorno, Vado Ligure, Barcelona, Valencia, Cartagena (Col), Guayaquil, Callao, San Antonio, Antofagasta, Puerto Angamos (Mejillones), Iquique (isi), Callao, Cartagena (Col), Valencia, Salerno
217	CMA CGM	CMA CGM IBERICA S.A.U.	Algeciras, Livorno, Genoa, Fos, Barcelona, Valencia, Tangier, Pointe à Pitre, Fort de France, Cartagena (Col), Manzanillo (Pan), Moin (-Puerto Limon), Turbo, Caucedo, Pointe à Pitre, Algeciras
217	MARFRET SA	AGENCIA MARITIMA ESPAÑOLA EVGE, S.A.	Algeciras, Livorno, Genoa, Fos, Barcelona, Valencia, Tangier, Pointe à Pitre, Fort de France, Cartagena (Col), Manzanillo (Pan), Moin (-Puerto Limon), Turbo, Caucedo, Pointe à Pitre, Algeciras
<b>Golfo de México (México y EUA)</b>			
7	CCNI- CIA CHILENA NAV. INTERN.	AGUNSA EUROPA S A	Cagliari, Livorno, Genoa, Barcelona, Valencia, Miami, Kingston, Vera Cruz, Altamira, Houston, New Orleans, Cagliari
7	CMA CGM	CMA CGM IBERICA S.A.U.	Cagliari, Livorno, Genoa, Barcelona, Valencia, Miami, Kingston, Vera Cruz, Altamira, Houston, New Orleans, Cagliari
7	CSAV CIA SUDAMERICANA VAPORES	COMP. SUD. DE VAPORES AG.MARITIMA S.L.	Cagliari, Livorno, Genoa, Barcelona, Valencia, Miami, Kingston, Vera Cruz, Altamira, Houston, New Orleans, Cagliari
7	HAMBURG SUD	TRANSITAINER S.A.	Cagliari, Livorno, Genoa, Barcelona, Valencia, Miami, Kingston, Vera Cruz, Altamira, Houston, New Orleans, Cagliari
7	HAPAG-LLOYD,A.G.	HAPAG-LLOYD SPAIN S.L.	Cagliari, Livorno, Genoa, Barcelona, Valencia, Miami, Kingston, Vera Cruz, Altamira, Houston, New Orleans, Cagliari
7	ZIM INTEGRATED SHIPPING SERV.	A.PEREZ Y CIA S.L.	Cagliari, Livorno, Genoa, Barcelona, Valencia, Miami, Kingston, Vera Cruz, Altamira, Houston, New Orleans, Cagliari
105	K LINE	AGENCIA MARITIMA CONDEMINAS, S.A.	Barcelona, Bremerhaven, Zeebrugge, Southampton, Galveston, Veracruz, Jacksonville, Baltimore, Livorno, Barcelona
171	MEDITERRANEAN SHIPPING CO	MEDITERRANEAN SHIPPING	Barcelona, La Spezia, Fos, Gioia Tauro, Jeddah, Salalah, Jebel Ali, Singapur, Chiwan, Hong Kong, Qingdao, Dalian, Xingang, Busan, Qingdao, Ningbo, Shanghai, Yantian, Chiwan, Hong Kong, Singapur, Gioia Tauro, Valencia, La Spezia, Fos, Barcelona, Genova, La Spezia, Gioia Tauro, Port Said, Salalah, Colombo, Nhava Sheva, Mundra, Salalah, Port Said, Istanbul, Barcelona, Valencia, Sines, Cristobal, Manzanillo, Mazatlan, Veracruz, Altamira, Houston, New Orleans International APT, Port Evergladesm Freeport, Barcelona, Las Palmas, Capetown, Port Elizabeth, Durban, Lobito, Luanda, Las Palmas, Barcelona, Valencia, Suape, Santos, Buenos Aires, Rio Grande, Navegantes, Sao Francisco do Sul, Santos, Sepetiba, Suape, Las Palmas, Valencia, Gioia Tauro, Livorno, Genova, Fos, Barcelona, Valencia, Boston, New York, Baltimore, Norfolk, Savannah, Charleston, Valencia, Barcelona, Las Palmas, Dakar, Tema, Abidjan, San Pedro, Lome, Tincan, Apapa, Cotonou, Douala, Takoradi
226	MELFI MARINE CORP, S.A	OCIDENAVE ESPAÑA S.L.	Salerno, Livorno, Genoa, Barcelona, Valencia, Lisbon, Halifax, Havana (Mariel), Altamira, Vera Cruz, Progreso, Havana (Mariel), Salerno
<b>Sudeste Asiático</b>			
1	CHINA SHIPPING CONTAINER LINES	CHINA SHIPPING SPAIN AGENCY S.L	Piraeus, La Spezia, Genoa, Barcelona, Valencia, Piraeus, Singapore, Cai Mep (-Ho Chi Minh City), Hong Kong, Shanghai, Busan, Long Beach, Oakland, Busan, Qingdao, Shanghai, Ningbo, Hong Kong, Yantian, Nansha, Singapore, Piraeus
1	COSCO CONTAINER LINES (COSCON)	COSCO IBERIA S.A.	Piraeus, La Spezia, Genoa, Barcelona, Valencia, Piraeus, Singapore, Cai Mep (-Ho Chi Minh City), Hong Kong, Shanghai, Busan, Long Beach, Oakland, Busan, Qingdao, Shanghai, Ningbo, Hong Kong, Yantian, Nansha, Singapore, Piraeus
1	EVERGREEN MARINE CORPORATION	EVERGREEN SHIPPING SPAIN S.L.	Piraeus, La Spezia, Genoa, Barcelona, Valencia, Piraeus, Singapore, Cai Mep (-Ho Chi Minh City), Hong Kong, Shanghai, Busan, Long Beach, Oakland, Busan, Qingdao, Shanghai, Ningbo, Hong Kong, Yantian, Nansha, Singapore, Piraeus
1	HANJIN SHIPPING CO. LTD.	HANJIN SPAIN S A	Piraeus, La Spezia, Genoa, Barcelona, Valencia, Piraeus, Singapore, Cai Mep (-Ho Chi Minh City), Hong Kong, Shanghai, Busan, Long Beach, Oakland, Busan, Qingdao, Shanghai, Ningbo, Hong Kong, Yantian, Nansha, Singapore, Piraeus
1	ITALIA MARITTIMA S.P.A.	EVERGREEN SHIPPING SPAIN S.L.	Piraeus, La Spezia, Genoa, Barcelona, Valencia, Piraeus, Singapore, Cai Mep (-Ho Chi Minh City), Hong Kong, Shanghai, Busan, Long Beach, Oakland, Busan, Qingdao, Shanghai, Ningbo, Hong Kong, Yantian, Nansha, Singapore, Piraeus
1	K LINE	K LINE ESP.SERVICIOS MARITIMOS S A	Piraeus, La Spezia, Genoa, Barcelona, Valencia, Piraeus, Singapore, Cai Mep (-Ho Chi Minh City), Hong Kong, Shanghai, Busan, Long Beach, Oakland, Busan, Qingdao, Shanghai, Ningbo, Hong Kong, Yantian, Nansha, Singapore, Piraeus
1	UNITED ARAB SHIPPING, CO.	UASAC IBERIA S.L.	Piraeus, La Spezia, Genoa, Barcelona, Valencia, Piraeus, Singapore, Cai Mep (-Ho Chi Minh City), Hong Kong, Shanghai, Busan, Long Beach, Oakland, Busan, Qingdao, Shanghai, Ningbo, Hong Kong, Yantian, Nansha, Singapore, Piraeus

Nº	ARMADOR	CONSIGNATARIO	PUERTOS
1	YANG MING LINE	CATALANA DEL MAR S.A.	Piraeus, La Spezia, Genoa, Barcelona, Valencia, Piraeus, Singapore, Cai Mep (-Ho Chi Minh City), Hong Kong, Shanghai, Busan, Long Beach, Oakland, Busan, Qingdao, Shanghai, Ningbo, Hong Kong, Yantian, Nansha, Singapore, Piraeus
12	A.P.L. (AMERICAN PRES. LINE)	AMERICAN PRES. LINES LTD (ESPAÑA)	Port Said (SCCT), Genoa, Fos, Barcelona, Valencia, Port Said (SCCT), Jeddah, Singapore, Hong Kong, Busan, Shanghai, Ningbo, Shekou, Hong Kong, Singapore, Jeddah, Port Said (SCCT)
12	HAPAG-LLOYD, A.G.	HAPAG-LLOYD SPAIN S.L.	Port Said (SCCT), Genoa, Fos, Barcelona, Valencia, Port Said (SCCT), Jeddah, Singapore, Hong Kong, Busan, Shanghai, Ningbo, Shekou, Hong Kong, Singapore, Jeddah, Port Said (SCCT)
12	HYUNDAI MERCHANT MAR	MARITIMA DAVILA BARCELONA S.A.	Port Said (SCCT), Genoa, Fos, Barcelona, Valencia, Port Said (SCCT), Jeddah, Singapore, Hong Kong, Busan, Shanghai, Ningbo, Shekou, Hong Kong, Singapore, Jeddah, Port Said (SCCT)
12	MITSUMI OSK LINES LTD	TRANSP Y CONSIG. MARITIMAS S.A.	Port Said (SCCT), Genoa, Fos, Barcelona, Valencia, Port Said (SCCT), Jeddah, Singapore, Hong Kong, Busan, Shanghai, Ningbo, Shekou, Hong Kong, Singapore, Jeddah, Port Said (SCCT)
12	NYK LINES	COMBALIA AGENCIA MARITIMA S.A.	Port Said (SCCT), Genoa, Fos, Barcelona, Valencia, Port Said (SCCT), Jeddah, Singapore, Hong Kong, Busan, Shanghai, Ningbo, Shekou, Hong Kong, Singapore, Jeddah, Port Said (SCCT)
12	ORIENT OVERSEAS CONT. LINE	ORIENT OVERSEAS CONTAINER LINE (SPAIN)	Port Said (SCCT), Genoa, Fos, Barcelona, Valencia, Port Said (SCCT), Jeddah, Singapore, Hong Kong, Busan, Shanghai, Ningbo, Shekou, Hong Kong, Singapore, Jeddah, Port Said (SCCT)
30	CMA CGM	CMA CGM IBERICA S.A.U.	Barcelona, Fos, Genova, Marsaxlokk, Damietta, Khor Al Fakkan, Port Kelang, Nansha, Xiamen, Gwangyang, Busan, Shanghai, Ningbo, Xiamen, Nansha, Chiwan, Tanjung Pelepas, Port Kelang, Beirut, Marsaxlokk, Valencia, Barcelona
30	MAERSK LINE/A.P.MOLLER	MAERSK SPAIN S.L.U	Barcelona, Fos, Genova, Marsaxlokk, Damietta, Khor Al Fakkan, Port Kelang, Nansha, Xiamen, Gwangyang, Busan, Shanghai, Ningbo, Xiamen, Nansha, Chiwan, Tanjung Pelepas, Port Kelang, Beirut, Marsaxlokk, Valencia, Barcelona
43	HOEGH AUTOLINERS AS	MARITIMA DEL MEDITERRANEO S.A.	Barcelona, Livorno, Civitavecchia, Setubal, Newcastle Upon Tyne, Bremen, Bremerhaven, Southampton, Le Havre, Durban, Jeddah, Muscat, Kuwait, Bahrain, Abu Dhabi, Singapur, Hong Kong, Taichung, Keelung, Toyohashi, Hitachi, Yokosuka, Chiba, Yokohama
43	NISSAN MOTOR CAR CARRIER CO.LT	MARITIMA DEL MEDITERRANEO S.A.	Barcelona, Livorno, Civitavecchia, Setubal, Newcastle Upon Tyne, Bremen, Bremerhaven, Southampton, Le Havre, Durban, Jeddah, Muscat, Kuwait, Bahrain, Abu Dhabi, Singapur, Hong Kong, Taichung, Keelung, Toyohashi, Hitachi, Yokosuka, Chiba, Yokohama
101	CHINA SHIPPING CONTAINER LINES	CHINA SHIPPING SPAIN AGENCY S.L	Port Said, La Spezia, Genoa, Fos, Barcelona, Valencia, Port Said, Jeddah, Khor Fakkan, Port Kelang, Qingdao, Shanghai, Ningbo, Shekou, Port Kelang, Port Said
101	COSCO CONTAINER LINES (COSCON)	COSCO IBERIA S.A.	Port Said, La Spezia, Genoa, Fos, Barcelona, Valencia, Port Said, Jeddah, Khor Fakkan, Port Kelang, Qingdao, Shanghai, Ningbo, Shekou, Port Kelang, Port Said
101	EVERGREEN MARINE CORPORATION	EVERGREEN SHIPPING SPAIN S.L.	Port Said, La Spezia, Genoa, Fos, Barcelona, Valencia, Port Said, Jeddah, Khor Fakkan, Port Kelang, Qingdao, Shanghai, Ningbo, Shekou, Port Kelang, Port Said
101	HANJIN SHIPPING CO. LTD.	HANJIN SPAIN S A	Port Said, La Spezia, Genoa, Fos, Barcelona, Valencia, Port Said, Jeddah, Khor Fakkan, Port Kelang, Qingdao, Shanghai, Ningbo, Shekou, Port Kelang, Port Said
101	UNITED ARAB SHIPPING, CO.	UASAC IBERIA S.L.	Port Said, La Spezia, Genoa, Fos, Barcelona, Valencia, Port Said, Jeddah, Khor Fakkan, Port Kelang, Qingdao, Shanghai, Ningbo, Shekou, Port Kelang, Port Said
101	YANG MING LINE	CATALANA DEL MAR S.A.	Port Said, La Spezia, Genoa, Fos, Barcelona, Valencia, Port Said, Jeddah, Khor Fakkan, Port Kelang, Qingdao, Shanghai, Ningbo, Shekou, Port Kelang, Port Said
102	CHINA SHIPPING CONTAINER LINES	CHINA SHIPPING SPAIN AGENCY S.L	Port Said, Ashdod, Genoa, Barcelona, Fos, Port Said, Singapore, Hong Kong, Xiamen, Ningbo, Shanghai, Kaohsiung, Yantian, Singapore, Port Said
102	COSCO CONTAINER LINES (COSCON)	COSCO IBERIA S.A.	Port Said, Ashdod, Genoa, Barcelona, Fos, Port Said, Singapore, Hong Kong, Xiamen, Ningbo, Shanghai, Kaohsiung, Yantian, Singapore, Port Said
102	EVERGREEN MARINE CORPORATION	EVERGREEN SHIPPING SPAIN S.L.	Port Said, Ashdod, Genoa, Barcelona, Fos, Port Said, Singapore, Hong Kong, Xiamen, Ningbo, Shanghai, Kaohsiung, Yantian, Singapore, Port Said
102	HANJIN SHIPPING CO. LTD.	HANJIN SPAIN S A	Port Said, Ashdod, Genoa, Barcelona, Fos, Port Said, Singapore, Hong Kong, Xiamen, Ningbo, Shanghai, Kaohsiung, Yantian, Singapore, Port Said
102	K LINE	K LINE ESP.SERVICIOS MARITIMOS S A	Port Said, Ashdod, Genoa, Barcelona, Fos, Port Said, Singapore, Hong Kong, Xiamen, Ningbo, Shanghai, Kaohsiung, Yantian, Singapore, Port Said
102	YANG MING LINE	CATALANA DEL MAR S.A.	Port Said, Ashdod, Genoa, Barcelona, Fos, Port Said, Singapore, Hong Kong, Xiamen, Ningbo, Shanghai, Kaohsiung, Yantian, Singapore, Port Said
116	MITSUMI OSK LINES LTD	TRANSP Y CONSIG. MARITIMAS S.A.	Barcelona, Zeebrugge, Bristol, Gent, Hamburg, Bremenhaven, Antwerpen, Aqaba, Shanghai, Omaezaki, Yokohama, Guangzhou, Laem Chabang, Sagunto, Lisboa, Livorno, Gioia Tauro, Barcelona
150	NYK LINES	COMBALIA AGENCIA MARITIMA S.A.	Barcelona, Savona, Port Kelang, Singapur, Hong Kong, Xinxu, Shanghai, Xingang, Toyohashi, Yokohama, Aqaba, Jeddah, Port Qabas, Dubai, Abu Dhabi, Doha, Bahrain, Damman, Kuwait
171	MEDITERRANEAN SHIPPING CO	MEDITERRANEAN SHIPPING	Barcelona, La Spezia, Fos, Gioia Tauro, Jeddah, Salalah, Jebel Ali, Singapur, Chiwan, Hong Kong, Qingdao, Dalian, Xingang, Busan, Qingdao, Ningbo, Shanghai, Yantian, Chiwan, Hong Kong, Singapur, Gioia Tauro, Valencia, La Spezia, Fos, Barcelona, Genova, La Spezia, Gioia Tauro, Port Said, Salalah, Colombo, Nhava Sheva, Mundra, Salalah, Port Said, Istanbul, Barcelona, Valencia, Sines, Cristobal, Manzanillo, Mazatlan, Veracruz, Altamira, Houston, New Orleans International APT, Port Evergladesm Freeport, Barcelona, Las Palmas, Capetown, Port Elizabeth, Durban, Lobito, Luanda, Las Palmas, Barcelona, Valencia, Suape, Santos, Buenos Aires, Rio Grande, Navegantes, Sao Francisco do Sul, Santos, Sepetiba, Suape, Las Palmas, Valencia, Gioia Tauro, Livorno, Genova, Fos, Barcelona, Valencia, Boston, New York, Baltimore, Norfolk, Savannah, Charleston, Valencia, Barcelona, Las Palmas, Dakar, Tema, Abidjan, San Pedro, Lome, Tincan, Apapa, Cotonou, Douala, Takoradi
240	CHINA SHIPPING CONTAINER LINES	CHINA SHIPPING SPAIN AGENCY S.L	Marsaxlokk, Valencia, Barcelona, Fos, Marsaxlokk, Salalah, Port Kelang, Xiamen, Shanghai, Ningbo, Yantian, Chiwan, Port Kelang, Marsaxlokk

Nº	ARMADOR	CONSIGNATARIO	PUERTOS
240	CMA CGM	CMA CGM IBERICA S.A.U.	Marsaxlokk, Valencia, Barcelona, Fos, Marsaxlokk, Salalah, Port Kelang, Xiamen, Shanghai, Ningbo, Yantian, Chiwan, Port Kelang, Marsaxlokk
240	UNITED ARAB SHIPPING, CO.	UASAC IBERIA S.L.	Marsaxlokk, Valencia, Barcelona, Fos, Marsaxlokk, Salalah, Port Kelang, Xiamen, Shanghai, Ningbo, Yantian, Chiwan, Port Kelang, Marsaxlokk
<b>Europa (Atlántico)</b>			
25	CIE.NATIONALE ALGERIENNE DE NA	TRANSP Y CONSIG. MARITIMAS S.A.	Barcelona, Marsella, La Spezia, Bejaia, Alger, Oran, Barcelona
43	HOEGH AUTOLINERS AS	MARITIMA DEL MEDITERRANEO S.A.	Barcelona, Livorno, Civitavecchia, Setubal, Newcastle Upon Tyne, Bremen, Bremerhaven, Southampton, Le Havre, Durban, Jeddah, Muscat, Kuwait, Bahrain, Abu Dhabi, Singapur, Hong Kong, Taichung, Keelung, Toyohashi, Hitachi, Yokosuka, Chiba, Yokohama
43	NISSAN MOTOR CAR CARRIER CO.LT	MARITIMA DEL MEDITERRANEO S.A.	Barcelona, Livorno, Civitavecchia, Setubal, Newcastle Upon Tyne, Bremen, Bremerhaven, Southampton, Le Havre, Durban, Jeddah, Muscat, Kuwait, Bahrain, Abu Dhabi, Singapur, Hong Kong, Taichung, Keelung, Toyohashi, Hitachi, Yokosuka, Chiba, Yokohama
57	MEDITERRANEAN SHIPPING CO	MEDITERRANEAN SHIPPING	Barcelona, Bejaia, Alger, Oran, Skikda, Annaba, Valencia, Barcelona, Gioia Tauro, Koper, Trieste, Venezia, Gioia Tauro, Istanbul, Gemlik, Izmir, Ravenna, Ancona, Rijera Bakar, Durres
87	FLOTA SUARDIAZ	VAPORES SUARDIAZ BARCELONA S.A.	Barcelona, Marseille, Mostaganem, Barcelona
88	Euro Marine Logistics nv	MARITIMA DEL MEDITERRANEO S.A.	Barcelona, Mostaganem, Djen-Djen, Gioia Tauro, Djen-Djen, Mostaganem, Sagunto, TángerMed, Le Havre, Zeebrugge, Newcastle, Rotterdam, Bristol, Livorno, Piraeus, Derince, Piraeus
89	MAERSK LINE/A.P.MOLLER	MARITIMA DEL MEDITERRANEO S.A.	Algeciras, Vigo, Leixoes, Lisbon, Algeciras, Livorno, Fos, Barcelona, Valencia, Casablanca, Algeciras
89	X-PRESS CONTAINER LINE (UK)LTD	A.PEREZ Y CIA S.L.	Algeciras, Vigo, Leixoes, Lisbon, Algeciras, Livorno, Fos, Barcelona, Valencia, Casablanca, Algeciras
105	K LINE	AGENCIA MARITIMA CONDEMINAS, S.A.	Barcelona, Bremerhaven, Zeebrugge, Southampton, Galveston, Veracruz, Jacksonville, Baltimore, Livorno, Barcelona
116	MITSUMI OSK LINES LTD	TRANSP Y CONSIG. MARITIMAS S.A.	Barcelona, Zeebrugge, Bristol, Gent, Hamburg, Bremen, Antwerpen, Aqaba, Shanghai, Omaezaki, Yokohama, Guangzhou, Laem Chabang, Sagunto, Lisboa, Livorno, Gioia Tauro, Barcelona
141	FLOTA SUARDIAZ	VAPORES SUARDIAZ BARCELONA S.A.	Barcelona, Casablanca, Setubal, Sheerness, Tyne, Vlissingen, Zeebrugge, Vigo, Málaga, Mostaganem, Barcelona
171	MEDITERRANEAN SHIPPING CO	MEDITERRANEAN SHIPPING	Barcelona, La Spezia, Fos, Gioia Tauro, Jeddah, Salalah, Jebel Ali, Singapur, Chiwan, Hong Kong, Qingdao, Dalian, Xingang, Busan, Qingdao, Ningbo, Shanghai, Yantian, Chiwan, Hong Kong, Singapur, Gioia Tauro, Valencia, La Spezia, Fos, Barcelona, Genova, La Spezia, Gioia Tauro, Port Said, Salalah, Colombo, Nhava Sheva, Mundra, Salalah, Port Said, Istanbul, Barcelona, Valencia, Sines, Cristobal, Manzanillo, Mazatlan, Veracruz, Altamira, Houston, New Orleans International APT, Port Evergladesm Freeport, Barcelona, Las Palmas, Capetown, Port Elizabeth, Durban, Lobito, Luanda, Las Palmas, Barcelona, Valencia, Suape, Santos, Buenos Aires, Rio Grande, Navegantes, Sao Francisco do Sul, Santos, Sepetiba, Suape, Las Palmas, Valencia, Gioia Tauro, Livorno, Genova, Fos, Barcelona, Valencia, Boston, New York, Baltimore, Norfolk, Savannah, Charleston, Valencia, Barcelona, Las Palmas, Dakar, Tema, Abidjan, San Pedro, Lome, Tincan, Apapa, Cotonou, Douala, Takoradi
197	GRIMALDI GROUP NAPOLI	GRIMALDI LOGISTICA ESPAÑA, S.L.	Southampton, Flushing, Hamburg, Antwerp, Bristol-Portbury, Setubal, Valencia, Barcelona, Livorno, Civita Vecchia (Roma), Salerno, Palermo, Piraeus, Yenikoy, Gemlik, Salerno, Valencia, Southampton
213	X-PRESS CONTAINER LINE (UK)LTD	A.PEREZ Y CIA S.L.	Valencia, Tarragona, Barcelona, Fos, Livorno, Genoa, Barcelona, Valencia, Almería, Algeciras, Casablanca, Algeciras, Tangier, Vigo, Leixoes, Lisbon, Casablanca, Algeciras, Almería, Valencia
217	CMA CGM	CMA CGM IBERICA S.A.U.	Algeciras, Livorno, Genoa, Fos, Barcelona, Valencia, Tangier, Pointe à Pitre, Fort de France, Cartagena (Col), Manzanillo (Pan), Moin (-Puerto Limon), Turbo, Caucedo, Pointe à Pitre, Algeciras
217	MARFRET SA	AGENCIA MARITIMA ESPAÑOLA EVGE, S.A.	Algeciras, Livorno, Genoa, Fos, Barcelona, Valencia, Tangier, Pointe à Pitre, Fort de France, Cartagena (Col), Manzanillo (Pan), Moin (-Puerto Limon), Turbo, Caucedo, Pointe à Pitre, Algeciras
226	MELFI MARINE CORP, S.A	OCIDENAVE ESPAÑA S.L.	Salerno, Livorno, Genoa, Barcelona, Valencia, Lisbon, Halifax, Havana (Mariel), Altamira, Vera Cruz, Progreso, Havana (Mariel), Salerno
<b>Mar Rojo</b>			
12	A.P.L. (AMERICAN PRES. LINE)	AMERICAN PRES. LINES LTD (ESPAÑA)	Port Said (SCCT), Genoa, Fos, Barcelona, Valencia, Port Said (SCCT), Jeddah, Singapur, Hong Kong, Busan, Shanghai, Ningbo, Shekou, Hong Kong, Singapur, Jeddah, Port Said (SCCT)
12	HAPAG-LLOYD,A.G.	HAPAG-LLOYD SPAIN S.L.	Port Said (SCCT), Genoa, Fos, Barcelona, Valencia, Port Said (SCCT), Jeddah, Singapur, Hong Kong, Busan, Shanghai, Ningbo, Shekou, Hong Kong, Singapur, Jeddah, Port Said (SCCT)
12	HYUNDAI MERCHANT MAR	MARITIMA DAVILA BARCELONA S.A.	Port Said (SCCT), Genoa, Fos, Barcelona, Valencia, Port Said (SCCT), Jeddah, Singapur, Hong Kong, Busan, Shanghai, Ningbo, Shekou, Hong Kong, Singapur, Jeddah, Port Said (SCCT)
12	MITSUMI OSK LINES LTD	TRANSP Y CONSIG. MARITIMAS S.A.	Port Said (SCCT), Genoa, Fos, Barcelona, Valencia, Port Said (SCCT), Jeddah, Singapur, Hong Kong, Busan, Shanghai, Ningbo, Shekou, Hong Kong, Singapur, Jeddah, Port Said (SCCT)
12	NYK LINES	COMBALIA AGENCIA MARITIMA S.A.	Port Said (SCCT), Genoa, Fos, Barcelona, Valencia, Port Said (SCCT), Jeddah, Singapur, Hong Kong, Busan, Shanghai, Ningbo, Shekou, Hong Kong, Singapur, Jeddah, Port Said (SCCT)
12	ORIENT OVERSEAS CONT. LINE	ORIENT OVERSEAS CONTAINER LINE (SPAIN)	Port Said (SCCT), Genoa, Fos, Barcelona, Valencia, Port Said (SCCT), Jeddah, Singapur, Hong Kong, Busan, Shanghai, Ningbo, Shekou, Hong Kong, Singapur, Jeddah, Port Said (SCCT)

Nº	ARMADOR	CONSIGNATARIO	PUERTOS
42	CHINA SHIPPING CONTAINER LINES	CHINA SHIPPING SPAIN AGENCY S.L	Khor Fakkan, Jebel Ali, Karachi-Port Muhammad Bin Qasim, Mumbai-Nhava Sheva (JNPT), Mundra, Jeddah, Port Said (SCCT), Livorno, La Spezia, Genoa, Fos, Barcelona, Valencia, Tangier, New York, Norfolk, Savannah, Miami, Tangier, Valencia, Barcelona, Genoa, Livorno, Marsaxlokk, Port Said (SCCT), Jeddah, Khor Fakkan
42	CMA CGM	CMA CGM IBERICA S.A.U.	Khor Fakkan, Jebel Ali, Karachi-Port Muhammad Bin Qasim, Mumbai-Nhava Sheva (JNPT), Mundra, Jeddah, Port Said (SCCT), Livorno, La Spezia, Genoa, Fos, Barcelona, Valencia, Tangier, New York, Norfolk, Savannah, Miami, Tangier, Valencia, Barcelona, Genoa, Livorno, Marsaxlokk, Port Said (SCCT), Jeddah, Khor Fakkan
42	COSCO CONTAINER LINES (COSCON)	COSCO IBERIA S.A.	Khor Fakkan, Jebel Ali, Karachi-Port Muhammad Bin Qasim, Mumbai-Nhava Sheva (JNPT), Mundra, Jeddah, Port Said (SCCT), Livorno, La Spezia, Genoa, Fos, Barcelona, Valencia, Tangier, New York, Norfolk, Savannah, Miami, Tangier, Valencia, Barcelona, Genoa, Livorno, Marsaxlokk, Port Said (SCCT), Jeddah, Khor Fakkan
42	HANJIN SHIPPING CO. LTD.	HANJIN SPAIN S A	Khor Fakkan, Jebel Ali, Karachi-Port Muhammad Bin Qasim, Mumbai-Nhava Sheva (JNPT), Mundra, Jeddah, Port Said (SCCT), Livorno, La Spezia, Genoa, Fos, Barcelona, Valencia, Tangier, New York, Norfolk, Savannah, Miami, Tangier, Valencia, Barcelona, Genoa, Livorno, Marsaxlokk, Port Said (SCCT), Jeddah, Khor Fakkan
42	K LINE	K LINE ESP.SERVICIOS MARITIMOS S A	Khor Fakkan, Jebel Ali, Karachi-Port Muhammad Bin Qasim, Mumbai-Nhava Sheva (JNPT), Mundra, Jeddah, Port Said (SCCT), Livorno, La Spezia, Genoa, Fos, Barcelona, Valencia, Tangier, New York, Norfolk, Savannah, Miami, Tangier, Valencia, Barcelona, Genoa, Livorno, Marsaxlokk, Port Said (SCCT), Jeddah, Khor Fakkan
42	UNITED ARAB SHIPPING, CO.	UASAC IBERIA S.L.	Khor Fakkan, Jebel Ali, Karachi-Port Muhammad Bin Qasim, Mumbai-Nhava Sheva (JNPT), Mundra, Jeddah, Port Said (SCCT), Livorno, La Spezia, Genoa, Fos, Barcelona, Valencia, Tangier, New York, Norfolk, Savannah, Miami, Tangier, Valencia, Barcelona, Genoa, Livorno, Marsaxlokk, Port Said (SCCT), Jeddah, Khor Fakkan
42	YANG MING LINE	CATALANA DEL MAR S.A.	Khor Fakkan, Jebel Ali, Karachi-Port Muhammad Bin Qasim, Mumbai-Nhava Sheva (JNPT), Mundra, Jeddah, Port Said (SCCT), Livorno, La Spezia, Genoa, Fos, Barcelona, Valencia, Tangier, New York, Norfolk, Savannah, Miami, Tangier, Valencia, Barcelona, Genoa, Livorno, Marsaxlokk, Port Said (SCCT), Jeddah, Khor Fakkan
43	HOEGH AUTOLINERS AS	MARITIMA DEL MEDITERRANEO S.A.	Barcelona, Livorno, Civitavecchia, Setubal, Newcastle Upon Tyne, Bremen, Bremerhaven, Southampton, Le Havre, Durban, Jeddah, Muscat, Kuwait, Bahrain, Abu Dhabi Singapur, Hong Kong, Taichung, Keelung, Toyohashi, Hitachi, Yokosuka, Chiba, Yokohama
43	NISSAN MOTOR CAR CARRIER CO.LT	MARITIMA DEL MEDITERRANEO S.A.	Barcelona, Livorno, Civitavecchia, Setubal, Newcastle Upon Tyne, Bremen, Bremerhaven, Southampton, Le Havre, Durban, Jeddah, Muscat, Kuwait, Bahrain, Abu Dhabi Singapur, Hong Kong, Taichung, Keelung, Toyohashi, Hitachi, Yokosuka, Chiba, Yokohama
74	MAERSK LINE/A.P.MOLLER	MAERSK SPAIN S.L.U	Port Said (SCCT), Marsaxlokk, Tangier, Algeciras, Valencia, Barcelona, Genoa, Port Said (SCCT), Jeddah, Salalah, Jebel Ali, Dammam, Jubail, Abu Dhabi (Mina Khalifa), Jebel Ali, Jeddah, Port Said (SCCT)
85	IGNAZIO MESSINA AND CO., SPA	WECO AGENCIA MARITIMA S.A.	Barcelona, Marseille, Génova, Salerno, Aqaba, Jeddah, Djibouti, Mombasa, Dar es Salaam, Maputo, Durban, Dar es Salaam, Mombasa, Jeddah, Livorno, Barcelona, Antwerpen, Setúbal, Castellón
111	EUKOR CAR CARRIERS INC	BERGE MARITIMA S.L.	Barcelona, Aqaba, Jeddah, Port Qabas, Jebel Ali, Abu Dhabi, Doha, Bahrain, Damman, Kuwait, Bombay, Pyeongtaek
116	MITSUMI OSK LINES LTD	TRANSP Y CONSIG. MARITIMAS S.A.	Barcelona, Zeebrugge, Bristol, Gent, Hamburg, Bremenhaven, Antwerpen, Aqaba, Shanghai, Omaezaki, Yokohama, Guangzhou, Laem Chabang, Sagunto, Lisboa, Livorno, Gioia Tauro, Barcelona
171	MEDITERRANEAN SHIPPING CO	MEDITERRANEAN SHIPPING	Barcelona, La Spezia, Fos, Gioia Tauro, Jeddah, Salalah, Jebel Ali, Singapur, Chiwan, Hong Kong, Qingdao, Dalian, Xingang, Busan, Qingdao, Ningbo, Shanghai, Yantian, Chiwan, Hong Kong, Singapur, Gioia Tauro, Valencia, La Spezia, Fos, Barcelona, Genova, La Spezia, Gioia Tauro, Port Said, Salalah, Colombo, Nhava Sheva, Mundra, Salalah, Port Said, Istanbul, Barcelona, Valencia, Sines, Cristobal, Manzanillo, Mazatlan, Veracruz, Altamira, Houston, New Orleans International APT, Port Evergladesm Freeport, Barcelona, Las Palmas, Capetown, Port Elizabeth, Durban, Lobito, Luanda, Las Palmas, Barcelona, Valencia, Suape, Santos, Buenos Aires, Rio Grande, Navegantes, Sao Francisco do Sul, Santos, Sepetiba, Suape, Las Palmas, Valencia, Gioia Tauro, Livorno, Genova, Fos, Barcelona, Valencia, Boston, New York, Baltimore, Norfolk, Savannah, Charleston, Valencia, Barcelona, Las Palmas, Dakar, Tema, Abidjan, San Pedro, Lome, Tincan, Apapa, Cotonou, Douala, Takoradi
197	GRIMALDI GROUP NAPOLI	GRIMALDI LOGISTICA ESPAÑA, S.L.	Southampton, Flushing, Hamburg, Antwerp, Bristol-Portbury, Setubal, Valencia, Barcelona, Livorno, Civita Vecchia (Roma), Salerno, Palermo, Piraeus, Yenikoy, Gemlik, Salerno, Valencia, Southampton
<b>Golfo Pérsico-Mar Árabe</b>			
12	A.P.L. (AMERICAN PRES. LINE)	AMERICAN PRES. LINES LTD (ESPAÑA)	Port Said (SCCT), Genoa, Fos, Barcelona, Valencia, Port Said (SCCT), Jeddah, Singapur, Hong Kong, Busan, Shanghai, Ningbo, Shekou, Hong Kong, Singapur, Jeddah, Port Said (SCCT)
12	HAPAG-LLOYD,A.G.	HAPAG-LLOYD SPAIN S.L.	Port Said (SCCT), Genoa, Fos, Barcelona, Valencia, Port Said (SCCT), Jeddah, Singapur, Hong Kong, Busan, Shanghai, Ningbo, Shekou, Hong Kong, Singapur, Jeddah, Port Said (SCCT)
12	HYUNDAI MERCHANT MAR	MARITIMA DAVILA BARCELONA S.A.	Port Said (SCCT), Genoa, Fos, Barcelona, Valencia, Port Said (SCCT), Jeddah, Singapur, Hong Kong, Busan, Shanghai, Ningbo, Shekou, Hong Kong, Singapur, Jeddah, Port Said (SCCT)
12	MITSUMI OSK LINES LTD	TRANSP Y CONSIG. MARITIMAS S.A.	Port Said (SCCT), Genoa, Fos, Barcelona, Valencia, Port Said (SCCT), Jeddah, Singapur, Hong Kong, Busan, Shanghai, Ningbo, Shekou, Hong Kong, Singapur, Jeddah, Port Said (SCCT)
12	NYK LINES	COMBALIA AGENCIA MARITIMA S.A.	Port Said (SCCT), Genoa, Fos, Barcelona, Valencia, Port Said (SCCT), Jeddah, Singapur, Hong Kong, Busan, Shanghai, Ningbo, Shekou, Hong Kong, Singapur, Jeddah, Port Said (SCCT)
12	ORIENT OVERSEAS CONT. LINE	ORIENT OVERSEAS CONTAINER LINE (SPAIN)	Port Said (SCCT), Genoa, Fos, Barcelona, Valencia, Port Said (SCCT), Jeddah, Singapur, Hong Kong, Busan, Shanghai, Ningbo, Shekou, Hong Kong, Singapur, Jeddah, Port Said (SCCT)
30	CMA CGM	CMA CGM IBERICA S.A.U.	Barcelona, Fos, Genova, Marsaxlokk, Damietta, Khor Al Fakkan, Port Kelang, Nansha, Xiamen, Gwangyang, Busan, Shanghai, Ningbo, Xiamen, Nansha, Chiwan, Tanjong Pelepas, Port Kelang, Beirut, Marsaxlokk, Valencia, Barcelona



Nº	ARMADOR	CONSIGNATARIO	PUERTOS
30	MAERSK LINE/A.P.MOLLER	MAERSK SPAIN S.L.U	Barcelona, Fos, Genova, Marsaxlokk, Damietta, Khor Al Fakkan, Port Kelang, Nansha, Xiamen, Gwangyang, Busan, Shanghai, Ningbo, Xiamen, Nansha, Chiwan, Tanjong Pelepas, Port Kelang, Beirut, Marsaxlokk, Valencia, Barcelona
42	CHINA SHIPPING CONTAINER LINES	CHINA SHIPPING SPAIN AGENCY S.L	Khor Fakkan, Jebel Ali, Karachi-Port Muhammad Bin Qasim, Mumbai-Nhava Sheva (JNPT), Mundra, Jeddah, Port Said (SCCT), Livorno, La Spezia, Genoa, Fos, Barcelona, Valencia, Tangier, New York, Norfolk, Savannah, Miami, Tangier, Valencia, Barcelona, Genoa, Livorno, Marsaxlokk, Port Said (SCCT), Jeddah, Khor Fakkan
42	CMA CGM	CMA CGM IBERICA S.A.U.	Khor Fakkan, Jebel Ali, Karachi-Port Muhammad Bin Qasim, Mumbai-Nhava Sheva (JNPT), Mundra, Jeddah, Port Said (SCCT), Livorno, La Spezia, Genoa, Fos, Barcelona, Valencia, Tangier, New York, Norfolk, Savannah, Miami, Tangier, Valencia, Barcelona, Genoa, Livorno, Marsaxlokk, Port Said (SCCT), Jeddah, Khor Fakkan
42	COSCO CONTAINER LINES (COSCON)	COSCO IBERIA S.A.	Khor Fakkan, Jebel Ali, Karachi-Port Muhammad Bin Qasim, Mumbai-Nhava Sheva (JNPT), Mundra, Jeddah, Port Said (SCCT), Livorno, La Spezia, Genoa, Fos, Barcelona, Valencia, Tangier, New York, Norfolk, Savannah, Miami, Tangier, Valencia, Barcelona, Genoa, Livorno, Marsaxlokk, Port Said (SCCT), Jeddah, Khor Fakkan
42	HANJIN SHIPPING CO. LTD.	HANJIN SPAIN S A	Khor Fakkan, Jebel Ali, Karachi-Port Muhammad Bin Qasim, Mumbai-Nhava Sheva (JNPT), Mundra, Jeddah, Port Said (SCCT), Livorno, La Spezia, Genoa, Fos, Barcelona, Valencia, Tangier, New York, Norfolk, Savannah, Miami, Tangier, Valencia, Barcelona, Genoa, Livorno, Marsaxlokk, Port Said (SCCT), Jeddah, Khor Fakkan
42	K LINE	K LINE ESP.SERVICIOS MARITIMOS S A	Khor Fakkan, Jebel Ali, Karachi-Port Muhammad Bin Qasim, Mumbai-Nhava Sheva (JNPT), Mundra, Jeddah, Port Said (SCCT), Livorno, La Spezia, Genoa, Fos, Barcelona, Valencia, Tangier, New York, Norfolk, Savannah, Miami, Tangier, Valencia, Barcelona, Genoa, Livorno, Marsaxlokk, Port Said (SCCT), Jeddah, Khor Fakkan
42	UNITED ARAB SHIPPING, CO.	UASAC IBERIA S.L.	Khor Fakkan, Jebel Ali, Karachi-Port Muhammad Bin Qasim, Mumbai-Nhava Sheva (JNPT), Mundra, Jeddah, Port Said (SCCT), Livorno, La Spezia, Genoa, Fos, Barcelona, Valencia, Tangier, New York, Norfolk, Savannah, Miami, Tangier, Valencia, Barcelona, Genoa, Livorno, Marsaxlokk, Port Said (SCCT), Jeddah, Khor Fakkan
42	YANG MING LINE	CATALANA DEL MAR S.A.	Khor Fakkan, Jebel Ali, Karachi-Port Muhammad Bin Qasim, Mumbai-Nhava Sheva (JNPT), Mundra, Jeddah, Port Said (SCCT), Livorno, La Spezia, Genoa, Fos, Barcelona, Valencia, Tangier, New York, Norfolk, Savannah, Miami, Tangier, Valencia, Barcelona, Genoa, Livorno, Marsaxlokk, Port Said (SCCT), Jeddah, Khor Fakkan
43	HOEGH AUTOLINERS AS	MARITIMA DEL MEDITERRANEO S.A.	Barcelona, Livorno, Civitavecchia, Setubal, Newcastle Upon Tyne, Bremen, Bremerhaven, Southampton, Le Havre, Durban, Jeddah, Muscat, Kuwait, Bahrain, Abu Dhabim Singapur, Hong Kong, Taichung, Keelung, Toyohashi, Hitachi, Yokosuka, Chiba, Yokohama
43	NISSAN MOTOR CAR CARRIER CO.LT	MARITIMA DEL MEDITERRANEO S.A.	Barcelona, Livorno, Civitavecchia, Setubal, Newcastle Upon Tyne, Bremen, Bremerhaven, Southampton, Le Havre, Durban, Jeddah, Muscat, Kuwait, Bahrain, Abu Dhabim Singapur, Hong Kong, Taichung, Keelung, Toyohashi, Hitachi, Yokosuka, Chiba, Yokohama
74	MAERSK LINE/A.P.MOLLER	MAERSK SPAIN S.L.U	Port Said (SCCT), Marsaxlokk, Tangier, Algeciras, Valencia, Barcelona, Genoa, Port Said (SCCT), Jeddah, Salalah, Jebel Ali, Dammam, Jubail, Abu Dhabi (Mina Khalifa), Jebel Ali, Jeddah, Port Said (SCCT)
85	IGNAZIO MESSINA AND CO., SPA	WECO AGENCIA MARITIMA S.A.	Barcelona, Marseille, Génova, Salerno, Aqaba, Jeddah, Djibouti, Mombasa, Dar es Salaam, Maputo, Durban, Dar es Salaam, Mombasa, Jeddah, Livorno, Barcelona, Antwerpen, Setúbal, Castellón
101	CHINA SHIPPING CONTAINER LINES	CHINA SHIPPING SPAIN AGENCY S.L	Port Said, La Spezia, Genoa, Fos, Barcelona, Valencia, Port Said, Jeddah, Khor Fakkan, Port Kelang, Qingdao, Shanghai, Ningbo, Shekou, Port Kelang, Port Said
101	COSCO CONTAINER LINES (COSCON)	COSCO IBERIA S.A.	Port Said, La Spezia, Genoa, Fos, Barcelona, Valencia, Port Said, Jeddah, Khor Fakkan, Port Kelang, Qingdao, Shanghai, Ningbo, Shekou, Port Kelang, Port Said
101	EVERGREEN MARINE CORPORATION	EVERGREEN SHIPPING SPAIN S.L.	Port Said, La Spezia, Genoa, Fos, Barcelona, Valencia, Port Said, Jeddah, Khor Fakkan, Port Kelang, Qingdao, Shanghai, Ningbo, Shekou, Port Kelang, Port Said
101	HANJIN SHIPPING CO. LTD.	HANJIN SPAIN S A	Port Said, La Spezia, Genoa, Fos, Barcelona, Valencia, Port Said, Jeddah, Khor Fakkan, Port Kelang, Qingdao, Shanghai, Ningbo, Shekou, Port Kelang, Port Said
101	UNITED ARAB SHIPPING, CO.	UASAC IBERIA S.L.	Port Said, La Spezia, Genoa, Fos, Barcelona, Valencia, Port Said, Jeddah, Khor Fakkan, Port Kelang, Qingdao, Shanghai, Ningbo, Shekou, Port Kelang, Port Said
101	YANG MING LINE	CATALANA DEL MAR S.A.	Port Said, La Spezia, Genoa, Fos, Barcelona, Valencia, Port Said, Jeddah, Khor Fakkan, Port Kelang, Qingdao, Shanghai, Ningbo, Shekou, Port Kelang, Port Said
111	EUKOR CAR CARRIERS INC	BERGE MARITIMA S.L.	Barcelona, Aqaba, Jeddah, Port Qabas, Jebel Ali, Abu Dhabi, Doha, Bahrain, Damman, Kuwait, Bombay, Pyeongtaek
171	MEDITERRANEAN SHIPPING CO	MEDITERRANEAN SHIPPING	Barcelona, La Spezia, Fos, Gioia Tauro, Jeddah, Salalah, Jebel Ali, Singapur, Chiwan, Hong Kong, Qingdao, Dalian, Xingang, Busan, Qingdao, Ningbo, Shanghai, Yantian, Chiwan, Hong Kong, Singapur, Gioia Tauro, Valencia, La Spezia, Fos, Barcelona, Genova, La Spezia, Gioia Tauro, Port Said, Salalah, Colombo, Nhava Sheva, Mundra, Salalah, Port Said, Istanbul, Barcelona, Valencia, Sines, Cristobal, Manzanillo, Mazatlan, Veracruz, Altamira, Houston, New Orleans International APT, Port Evergladesm Freeport, Barcelona, Las Palmas, Capetown, Port Elizabeth, Durban, Lobito, Luanda, Las Palmas, Barcelona, Valencia, Suape, Santos, Buenos Aires, Rio Grande, Navegantes, Sao Francisco do Sul, Santos, Sepetiba, Suape, Las Palmas, Valencia, Gioia Tauro, Livorno, Genoa, Fos, Barcelona, Valencia, Boston, New York, Baltimore, Norfolk, Savannah, Charleston, Valencia, Barcelona, Las Palmas, Dakar, Tema, Abidjan, San Pedro, Lome, Tincan, Apapa, Cotonou, Douala, Takoradi
240	CHINA SHIPPING CONTAINER LINES	CHINA SHIPPING SPAIN AGENCY S.L	Marsaxlokk, Valencia, Barcelona, Fos, Marsaxlokk, Salalah, Port Kelang, Xiamen, Shanghai, Ningbo, Yantian, Chiwan, Port Kelang, Marsaxlokk
240	CMA CGM	CMA CGM IBERICA S.A.U.	Marsaxlokk, Valencia, Barcelona, Fos, Marsaxlokk, Salalah, Port Kelang, Xiamen, Shanghai, Ningbo, Yantian, Chiwan, Port Kelang, Marsaxlokk
240	UNITED ARAB SHIPPING, CO.	UASAC IBERIA S.L.	Marsaxlokk, Valencia, Barcelona, Fos, Marsaxlokk, Salalah, Port Kelang, Xiamen, Shanghai, Ningbo, Yantian, Chiwan, Port Kelang, Marsaxlokk
<b>América Central y Caribe</b>			
7	CCNI- CIA CHILENA NAV. INTERN.	AGUNSA EUROPA S A	Cagliari, Livorno, Genoa, Barcelona, Valencia, Miami, Kingston, Vera Cruz, Altamira, Houston, New Orleans, Cagliari
7	CMA CGM	CMA CGM IBERICA S.A.U.	Cagliari, Livorno, Genoa, Barcelona, Valencia, Miami, Kingston, Vera Cruz, Altamira, Houston, New Orleans, Cagliari

Nº	ARMADOR	CONSIGNATARIO	PUERTOS
7	CSAV CIA SUDAMERICANA VAPORES	COMP. SUD. DE VAPORES AG.MARITIMA S.L.	Cagliari, Livorno, Genoa, Barcelona, Valencia, Miami, Kingston, Vera Cruz, Altamira, Houston, New Orleans, Cagliari
7	HAMBURG SUD	TRANSITAINER S.A.	Cagliari, Livorno, Genoa, Barcelona, Valencia, Miami, Kingston, Vera Cruz, Altamira, Houston, New Orleans, Cagliari
7	HAPAG-LLOYD,A.G.	HAPAG-LLOYD SPAIN S.L.	Cagliari, Livorno, Genoa, Barcelona, Valencia, Miami, Kingston, Vera Cruz, Altamira, Houston, New Orleans, Cagliari
7	ZIM INTEGRATED SHIPPING SERV.	A.PEREZ Y CIA S.L.	Cagliari, Livorno, Genoa, Barcelona, Valencia, Miami, Kingston, Vera Cruz, Altamira, Houston, New Orleans, Cagliari
37	HAMBURG SUD	TRANSITAINER S.A.	Tangier, Valencia, Cagliari, Livorno, Genoa, Fos, Barcelona, Valencia, Cartagena (Col), Manzanillo (Mex), Los Angeles, Oakland, Tacoma, Vancouver, Portland (Oregon), Oakland, Los Angeles, Manzanillo (Mex), Manzanillo (Pan), Cartagena (Col), Caucedo, Lisbon, Tangier
37	HAPAG-LLOYD,A.G.	HAPAG-LLOYD SPAIN S.L.	Tangier, Valencia, Cagliari, Livorno, Genoa, Fos, Barcelona, Valencia, Cartagena (Col), Manzanillo (Mex), Los Angeles, Oakland, Tacoma, Vancouver, Portland (Oregon), Oakland, Los Angeles, Manzanillo (Mex), Manzanillo (Pan), Cartagena (Col), Caucedo, Lisbon, Tangier
37	ZIM INTEGRATED SHIPPING SERV.	A.PEREZ Y CIA S.L.	Tangier, Valencia, Cagliari, Livorno, Genoa, Fos, Barcelona, Valencia, Cartagena (Col), Manzanillo (Mex), Los Angeles, Oakland, Tacoma, Vancouver, Portland (Oregon), Oakland, Los Angeles, Manzanillo (Mex), Manzanillo (Pan), Cartagena (Col), Caucedo, Lisbon, Tangier
171	MEDITERRANEAN SHIPPING CO	MEDITERRANEAN SHIPPING	Barcelona, La Spezia, Fos, Gioia Tauro, Jeddah, Salalah, Jebel Ali, Singapur, Chiwan, Hong Kong, Qingdao, Dalian, Xingang, Busan, Qingdao, Ningbo, Shanghai, Yantian, Chiwan, Hong Kong, Singapur, Gioia Tauro, Valencia, La Spezia, Fos, Barcelona, Genova, La Spezia, Gioia Tauro, Port Said, Salalah, Colombo, Nhava Sheva, Mundra, Salalah, Port Said, Istanbul, Barcelona, Valencia, Sines, Cristobal, Manzanillo, Mazatlan, Veracruz, Altamira, Houston, New Orleans International APT, Port Evergladesm Freeport, Barcelona, Las Palmas, Capetown, Port Elizabeth, Durban, Lobito, Luanda, Las Palmas, Barcelona, Valencia, Suape, Santos, Buenos Aires, Rio Grande, Navegantes, Sao Francisco do Sul, Santos, Sepetiba, Suape, Las Palmas, Valencia, Gioia Tauro, Livorno, Genova, Fos, Barcelona, Valencia, Boston, New York, Baltimore, Norfolk, Savannah, Charleston, Valencia, Barcelona, Las Palmas, Dakar, Tema, Abidjan, San Pedro, Lome, Tincan, Apapa, Cotonou, Douala, Takoradi
182	CCNI- CIA CHILENA NAV. INTERN.	AGUNSA EUROPA S A	Salerno, Livorno, Vado Ligure, Barcelona, Valencia, Cartagena (Col), Guayaquil, Callao, San Antonio, Antofagasta, Puerto Angamos (Mejillones), Iquique (isi), Callao, Cartagena (Col), Valencia, Salerno
182	CSAV CIA SUDAMERICANA VAPORES	COMP. SUD. DE VAPORES AG.MARITIMA S.L.	Salerno, Livorno, Vado Ligure, Barcelona, Valencia, Cartagena (Col), Guayaquil, Callao, San Antonio, Antofagasta, Puerto Angamos (Mejillones), Iquique (isi), Callao, Cartagena (Col), Valencia, Salerno
217	CMA CGM	CMA CGM IBERICA S.A.U.	Algeciras, Livorno, Genoa, Fos, Barcelona, Valencia, Tangier, Pointe à Pitre, Fort de France, Cartagena (Col), Manzanillo (Pan), Moin (~Puerto Limon), Turbo, Caucedo, Pointe à Pitre, Algeciras
217	MARFRET SA	AGENCIA MARITIMA ESPAÑOLA EVGE, S.A.	Algeciras, Livorno, Genoa, Fos, Barcelona, Valencia, Tangier, Pointe à Pitre, Fort de France, Cartagena (Col), Manzanillo (Pan), Moin (~Puerto Limon), Turbo, Caucedo, Pointe à Pitre, Algeciras
226	MELFI MARINE CORP, S.A	OCIDENAVE ESPAÑA S.L.	Salerno, Livorno, Genoa, Barcelona, Valencia, Lisbon, Halifax, Havana (Mariel), Altamira, Vera Cruz, Progreso, Havana (Mariel), Salerno
<b>Canadá (Atlántico) y Grandes Lagos</b>			
14	HAPAG-LLOYD,A.G.	HAPAG-LLOYD SPAIN S.L.	Ashdod, Haifa, Piraeus, Livorno, Genoa, Barcelona, Tarragona, Valencia, Halifax, New York, Norfolk, Savannah, Valencia, Tarragona, Livorno, Ashdod
14	ZIM INTEGRATED SHIPPING SERV.	A.PEREZ Y CIA S.L.	Ashdod, Haifa, Piraeus, Livorno, Genoa, Barcelona, Tarragona, Valencia, Halifax, New York, Norfolk, Savannah, Valencia, Tarragona, Livorno, Ashdod
226	MELFI MARINE CORP, S.A	OCIDENAVE ESPAÑA S.L.	Salerno, Livorno, Genoa, Barcelona, Valencia, Lisbon, Halifax, Havana (Mariel), Altamira, Vera Cruz, Progreso, Havana (Mariel), Salerno
<b>África Sudeste y Océano Índico</b>			
43	HOEGH AUTOLINERS AS	MARITIMA DEL MEDITERRANEO S.A.	Barcelona, Livorno, Civitavecchia, Setubal, Newcastle Upon Tyne, Bremen, Bremerhaven, Southampton, Le Havre, Durban, Jeddah, Muscat, Kuwait, Bahrain, Abu Dhabim Singapur, Hong Kong, Taichung, Keelung, Toyohashi, Hitachi, Yokosuka, Chiba, Yokohama
43	NISSAN MOTOR CAR CARRIER CO.LT	MARITIMA DEL MEDITERRANEO S.A.	Barcelona, Livorno, Civitavecchia, Setubal, Newcastle Upon Tyne, Bremen, Bremerhaven, Southampton, Le Havre, Durban, Jeddah, Muscat, Kuwait, Bahrain, Abu Dhabim Singapur, Hong Kong, Taichung, Keelung, Toyohashi, Hitachi, Yokosuka, Chiba, Yokohama
85	IGNAZIO MESSINA AND CO., SPA	WECO AGENCIA MARITIMA S.A.	Barcelona, Marseille, Génova, Salerno, Aqaba, Jeddah, Djibouti, Mombasa, Dar es Salaam, Maputo, Durban, Dar es Salaam, Mombasa, Jeddah, Livorno, Barcelona, Antwerpen, Setúbal, Castellón
171	MEDITERRANEAN SHIPPING CO	MEDITERRANEAN SHIPPING	Barcelona, La Spezia, Fos, Gioia Tauro, Jeddah, Salalah, Jebel Ali, Singapur, Chiwan, Hong Kong, Qingdao, Dalian, Xingang, Busan, Qingdao, Ningbo, Shanghai, Yantian, Chiwan, Hong Kong, Singapur, Gioia Tauro, Valencia, La Spezia, Fos, Barcelona, Genova, La Spezia, Gioia Tauro, Port Said, Salalah, Colombo, Nhava Sheva, Mundra, Salalah, Port Said, Istanbul, Barcelona, Valencia, Sines, Cristobal, Manzanillo, Mazatlan, Veracruz, Altamira, Houston, New Orleans International APT, Port Evergladesm Freeport, Barcelona, Las Palmas, Capetown, Port Elizabeth, Durban, Lobito, Luanda, Las Palmas, Barcelona, Valencia, Suape, Santos, Buenos Aires, Rio Grande, Navegantes, Sao Francisco do Sul, Santos, Sepetiba, Suape, Las Palmas, Valencia, Gioia Tauro, Livorno, Genova, Fos, Barcelona, Valencia, Boston, New York, Baltimore, Norfolk, Savannah, Charleston, Valencia, Barcelona, Las Palmas, Dakar, Tema, Abidjan, San Pedro, Lome, Tincan, Apapa, Cotonou, Douala, Takoradi
<b>Australia y Nueva Zelanda</b>			
111	EUKOR CAR CARRIERS INC	BERGE MARITIMA S.L.	Barcelona, Aqaba, Jeddah, Port Qabas, Jebel Ali, Abu Dhabi, Doha, Bahrain, Damman, Kuwait, Bombay, Pyeongtaek, Brisbane, Freemantle Port, Melbourne, Port Kembla

Nº	ARMADOR	CONSIGNATARIO	PUERTOS
<b>Pakistán-India-Sri Lanka-Bangladesh</b>			
42	CHINA SHIPPING CONTAINER LINES	CHINA SHIPPING SPAIN AGENCY S.L	Khor Fakkan, Jebel Ali, Karachi-Port Muhammad Bin Qasim, Mumbai-Nhava Sheva (JNPT), Mundra, Jeddah, Port Said (SCCT), Livorno, La Spezia, Genoa, Fos, Barcelona, Valencia, Tangier, New York, Norfolk, Savannah, Miami, Tangier, Valencia, Barcelona, Genoa, Livorno, Marsaxlokk, Port Said (SCCT), Jeddah, Khor Fakkan
42	CMA CGM	CMA CGM IBERICA S.A.U.	Khor Fakkan, Jebel Ali, Karachi-Port Muhammad Bin Qasim, Mumbai-Nhava Sheva (JNPT), Mundra, Jeddah, Port Said (SCCT), Livorno, La Spezia, Genoa, Fos, Barcelona, Valencia, Tangier, New York, Norfolk, Savannah, Miami, Tangier, Valencia, Barcelona, Genoa, Livorno, Marsaxlokk, Port Said (SCCT), Jeddah, Khor Fakkan
42	COSCO CONTAINER LINES (COSCON)	COSCO IBERIA S.A.	Khor Fakkan, Jebel Ali, Karachi-Port Muhammad Bin Qasim, Mumbai-Nhava Sheva (JNPT), Mundra, Jeddah, Port Said (SCCT), Livorno, La Spezia, Genoa, Fos, Barcelona, Valencia, Tangier, New York, Norfolk, Savannah, Miami, Tangier, Valencia, Barcelona, Genoa, Livorno, Marsaxlokk, Port Said (SCCT), Jeddah, Khor Fakkan
42	HANJIN SHIPPING CO. LTD.	HANJIN SPAIN S A	Khor Fakkan, Jebel Ali, Karachi-Port Muhammad Bin Qasim, Mumbai-Nhava Sheva (JNPT), Mundra, Jeddah, Port Said (SCCT), Livorno, La Spezia, Genoa, Fos, Barcelona, Valencia, Tangier, New York, Norfolk, Savannah, Miami, Tangier, Valencia, Barcelona, Genoa, Livorno, Marsaxlokk, Port Said (SCCT), Jeddah, Khor Fakkan
42	K LINE	K LINE ESP.SERVICIOS MARITIMOS S A	Khor Fakkan, Jebel Ali, Karachi-Port Muhammad Bin Qasim, Mumbai-Nhava Sheva (JNPT), Mundra, Jeddah, Port Said (SCCT), Livorno, La Spezia, Genoa, Fos, Barcelona, Valencia, Tangier, New York, Norfolk, Savannah, Miami, Tangier, Valencia, Barcelona, Genoa, Livorno, Marsaxlokk, Port Said (SCCT), Jeddah, Khor Fakkan
42	UNITED ARAB SHIPPING, CO.	UASAC IBERIA S.L.	Khor Fakkan, Jebel Ali, Karachi-Port Muhammad Bin Qasim, Mumbai-Nhava Sheva (JNPT), Mundra, Jeddah, Port Said (SCCT), Livorno, La Spezia, Genoa, Fos, Barcelona, Valencia, Tangier, New York, Norfolk, Savannah, Miami, Tangier, Valencia, Barcelona, Genoa, Livorno, Marsaxlokk, Port Said (SCCT), Jeddah, Khor Fakkan
42	YANG MING LINE	CATALANA DEL MAR S.A.	Khor Fakkan, Jebel Ali, Karachi-Port Muhammad Bin Qasim, Mumbai-Nhava Sheva (JNPT), Mundra, Jeddah, Port Said (SCCT), Livorno, La Spezia, Genoa, Fos, Barcelona, Valencia, Tangier, New York, Norfolk, Savannah, Miami, Tangier, Valencia, Barcelona, Genoa, Livorno, Marsaxlokk, Port Said (SCCT), Jeddah, Khor Fakkan
111	EUKOR CAR CARRIERS INC	BERGE MARITIMA S.L.	Barcelona, Aqaba, Jeddah, Port Qabas, Jebel Ali, Abu Dhabi, Doha, Bahrain, Damman, Kuwait, Bombay, Pyeongtaek, Brisbane, Freemantle Port, Melbourne, Port Kembla
171	MEDITERRANEAN SHIPPING CO	MEDITERRANEAN SHIPPING	Barcelona, La Spezia, Fos, Gioia Tauro, Jeddah, Salalah, Jebel Ali, Singapur, Chiwan, Hong Kong, Qingdao, Dalian, Xingang, Busan, Qingdao, Ningbo, Shanghai, Yantian, Chiwan, Hong Kong, Singapur, Gioia Tauro, Valencia, La Spezia, Fos, Barcelona, Genova, La Spezia, Gioia Tauro, Port Said, Salalah, Colombo, Nhava Sheva, Mundra, Salalah, Port Said, Istanbul, Barcelona, Valencia, Sines, Cristobal, Manzanillo, Mazatlan, Veracruz, Altamira, Houston, New Orleans International APT, Port Evergladesm Freeport, Barcelona, Las Palmas, Capetown, Port Elizabeth, Durban, Lobito, Luanda, Las Palmas, Barcelona, Valencia, Suape, Santos, Buenos Aires, Rio Grande, Navegantes, Sao Francisco do Sul, Santos, Sepetiba, Suape, Las Palmas, Valencia, Gioia Tauro, Livorno, Genova, Fos, Barcelona, Valencia, Boston, New York, Baltimore, Norfolk, Savannah, Charleston, Valencia, Barcelona, Las Palmas, Dakar, Tema, Abidjan, San Pedro, Lome, Tincan, Apapa, Cotonou, Douala, Takoradi







LÍNEA	ARMADOR	CONSIGNATARIO	1	2	3	4	5	6	7	8	9	10	11	12	13	14	15	16	17	18	19	20	PUERTOS
221	ILVA SPA	INTRAMEDITERRANEO S.A.		x	x																		Thessaloniki, Taranto, Genova, Porto Nogaro, Barcelona
222	CMA CGM	CMA CGM IBERICA S.A.U.		x					x														Marseille, Valencia, Tangier, Casablanca, Agadir (seasonal), Port Vendres (seasonal), Barcelona, Marseille
222	COMANAV	SAMUEL M. BULL S.A.		x					x														Marseille, Valencia, Tangier, Casablanca, Agadir (seasonal), Port Vendres (seasonal), Barcelona, Marseille
226	MELFI MARINE CORP. S.A	OCIDENAVE ESPAÑA S.L.		x									x		x				x		x		Salerno, Livorno, Genoa, Barcelona, Valencia, Lisbon, Halifax, Havana (Marie), Altamira, Vera Cruz, Progreso, Havana (Marie), Salerno
231	ARKAS CONTAINER TRANSPORT SA	ARKAS SPAIN S A							x														Barcelona, Algiers, Cagliari, Livorno, Génova, Castellón
233	ARKAS CONTAINER TRANSPORT SA	ARKAS SPAIN S A		x	x																		Valencia, Castellon, Barcelona, Fos, Cagliari, Piraeus, Thessaloniki, Istanbul-Ambarli (Marport), Istanbul-Evyap (Izmit), Gemlik, Izmir, Cagliari, Valencia
233	CONTAINER H LINES, S.L.	CONTAINER H LINES S.L.		x	x																		Valencia, Castellon, Barcelona, Fos, Cagliari, Piraeus, Thessaloniki, Istanbul-Ambarli (Marport), Istanbul-Evyap (Izmit), Gemlik, Izmir, Cagliari, Valencia
233	TURKON CONTAINER	MARITIMA DAVILA BARCELONA S.A.		x	x																		Valencia, Castellon, Barcelona, Fos, Cagliari, Piraeus, Thessaloniki, Istanbul-Ambarli (Marport), Istanbul-Evyap (Izmit), Gemlik, Izmir, Cagliari, Valencia
238	CMA CGM	CMA CGM IBERICA S.A.U.		x					x		x												Valencia, Gioia Tauro, Livorno, Genoa, Fos, Barcelona, Valencia, Suape, Rio de Janeiro, Santos, Buenos Aires, Montevideo, Rio Grande, Navegantes, Itapoa, Santos, Rio de Janeiro, Suape, Tangier, Valencia
238	CSAV CIA SUDAMERICANA VAPORES	COMP. SUD. DE VAPORES AG.MARITIMA S.L.		x					x		x												Valencia, Gioia Tauro, Livorno, Genoa, Fos, Barcelona, Valencia, Suape, Rio de Janeiro, Santos, Buenos Aires, Montevideo, Rio Grande, Navegantes, Itapoa, Santos, Rio de Janeiro, Suape, Tangier, Valencia
238	HAMBURG SUD	TRANSITAINER S.A.		x					x		x												Valencia, Gioia Tauro, Livorno, Genoa, Fos, Barcelona, Valencia, Suape, Rio de Janeiro, Santos, Buenos Aires, Montevideo, Rio Grande, Navegantes, Itapoa, Santos, Rio de Janeiro, Suape, Tangier, Valencia
238	MAERSK LINE/A.P. MOLLER	MAERSK SPAIN S.L.U		x					x		x												Valencia, Gioia Tauro, Livorno, Genoa, Fos, Barcelona, Valencia, Suape, Rio de Janeiro, Santos, Buenos Aires, Montevideo, Rio Grande, Navegantes, Itapoa, Santos, Rio de Janeiro, Suape, Tangier, Valencia
238	MEDITERRANEAN SHIPPING CO	MEDITERRANEAN SHIPPING		x					x		x												Valencia, Gioia Tauro, Livorno, Genoa, Fos, Barcelona, Valencia, Suape, Rio de Janeiro, Santos, Buenos Aires, Montevideo, Rio Grande, Navegantes, Itapoa, Santos, Rio de Janeiro, Suape, Tangier, Valencia
238	NIVER LINES	AGENCIA MARITIMA ESPAÑOLA EVGE, S.A.		x					x		x												Valencia, Gioia Tauro, Livorno, Genoa, Fos, Barcelona, Valencia, Suape, Rio de Janeiro, Santos, Buenos Aires, Montevideo, Rio Grande, Navegantes, Itapoa, Santos, Rio de Janeiro, Suape, Tangier, Valencia
238	ZIM INTEGRATED SHIPPING SERV.	A.PEREZ Y CIA S.L.		x					x		x												Valencia, Gioia Tauro, Livorno, Genoa, Fos, Barcelona, Valencia, Suape, Rio de Janeiro, Santos, Buenos Aires, Montevideo, Rio Grande, Navegantes, Itapoa, Santos, Rio de Janeiro, Suape, Tangier, Valencia
240	CHINA SHIPPING CONTAINER LINES	CHINA SHIPPING SPAIN AGENCY S.L		x	x				x					x									Marsaxlokk, Valencia, Barcelona, Fos, Marsaxlokk, Salalah, Port Kelang, Xiamen, Shanghai, Ningbo, Yantian, Chiwan, Port Kelang, Marsaxlokk
240	CMA CGM	CMA CGM IBERICA S.A.U.		x	x				x						x								Marsaxlokk, Valencia, Barcelona, Fos, Marsaxlokk, Salalah, Port Kelang, Xiamen, Shanghai, Ningbo, Yantian, Chiwan, Port Kelang, Marsaxlokk
240	UNITED ARAB SHIPPING, CO.	UASAC IBERIA S.L.		x	x				x						x								Marsaxlokk, Valencia, Barcelona, Fos, Marsaxlokk, Salalah, Port Kelang, Xiamen, Shanghai, Ningbo, Yantian, Chiwan, Port Kelang, Marsaxlokk
307	COMPAÑIA TRASMEDITERRANEA	COMPAÑIA TRASMEDITERRANEA S.A.		x																			Barcelona, Ibiza, Palma Mallorca, Valencia, Palma Mallorca, Valencia, Palma Mallorca, Ibiza, Barcelona
315	EUROLINEAS MARITIMAS S.A	EUROLINEAS MARITIMAS, S.A. (BALEARIA)		x																			Barcelona, Palma Mallorca, Barcelona
318	ATLANTICA SPA DI NAVEGAZIONE	GRIMALDI LOGISTICA ESPAÑA, S.L.		x																			Barcelona, Civitavecchia, Barcelona
320	COMPAÑIA TRASMEDITERRANEA	COMPAÑIA TRASMEDITERRANEA S.A.		x																			Palma, Barcelona, Mahón, Barcelona, Ibiza, Barcelona, Mahón, Barcelona, Ibiza, Barcelona, Mahón, Palma
322	COMPAÑIA TRASMEDITERRANEA	COMPAÑIA TRASMEDITERRANEA S.A.		x																			Barcelona, Palma Mallorca, Barcelona
325	EUROLINEAS MARITIMAS S.A	EUROLINEAS MARITIMAS, S.A. (BALEARIA)		x																			Barcelona, Ciutadella, Alcudia, Ciutadella, Barcelona
329	EUROLINEAS MARITIMAS S.A	EUROLINEAS MARITIMAS, S.A. (BALEARIA)		x																			Barcelona, Palma Mallorca, Barcelona
338	NAVIERA TAMARAN, SA	BERGE MARITIMA S.L.		x																			Barcelona, Valencia, Las Palmas, Tenerife, Arrecife, Alicante, Barcelona
350	WEC LINES ESPAÑA, S.L.U.	WEC LINES ESPAÑA, S.L.U.		x																			Valencia, Tarragona, Barcelona, Valencia, Las Palmas, Santa Cruz de Tenerife, Fuerteventura (Puerto Rosario), Valencia

### 7.3. Descripción de las áreas geográficas

1.- España
2.- Italia/Francia (Mediterráneo)
3.- Mediterráneo Oriental / Mar Negro / Caspio / Próximo Oriente
4.- Norteamérica (EUA) Atlántico
5.- Norteamérica (EUA) Pacífico
6.- África del Norte
7.- Extremo Oriente y Japón
8.- Sudamérica (Atlántico)
9.- Sudamérica (Pacífico)
10.- África Occidental
11.- Golfo de México (México y EUA)
12.- Sudeste Asiático
13.- Europa (Atlántico)
14.- Mar Rojo
15.- Golfo Pérsico/Mar Árabe
16.- Centro América y Caribe
17.- Canadá (Atlántico) y Grandes Lagos
18.- África del Sur y del Este/ Océano Índico
19.- Australia y Nueva Zelanda/ Islas del Pacífico
20.- Pakistán/India/Sri Lanka/Bangladesh





## Port de Barcelona

**Dirección y coordinación**

Autoridad Portuaria de Barcelona  
World Trade Center Barcelona  
Edificio Est  
Muelle de Barcelona, s/n  
08039 Barcelona  
T. 93 306 88 00  
[www.portdebarcelona.cat](http://www.portdebarcelona.cat)

**Producción y diseño gráfico**

Departamento de Comunicación