

# 15

MEMÒRIA ESTADÍSTICA 2015



Port de Barcelona





## 1 Estats financers

El present capítol inclou el balanç de situació,  
el compte de pèrdues i guanys i el quadre de  
finançament de l'any 2015

- 1.1. Balanç de situació
- 1.2. Compte de pèrdues i guanys
- 1.3. Quadre de finançament



*Entitat beneficiària del Fons de Cohesió  
de la Unió Europea*

# 1 Estats financers

## 1.1. Balanç de situació

|  | (Milers d'euros) |                  | (Milers d'euros)  |                  |                  |
|--|------------------|------------------|---|------------------|------------------|
|  | 2.015            | 2.014            | 2.015   | 2.014            |                  |
| <b>ACTIU NO CORRENT</b>  | <b>1.843.506</b> | <b>1.851.998</b> | <b>PATRIMONI NET</b>  | <b>1.491.657</b> | <b>1.458.844</b> |
| <b>I. Immobilitzat intangible</b>                                      | <b>21.297</b>    | <b>21.265</b>    | <b>A1. Fons propis</b>  | <b>1.228.929</b> | <b>1.189.569</b> |
| 1. Propietat industrial i altre immobilitzat intangible                | 9.048            | 9.316            | I Patrimoni   | 512.743          | 512.743          |
| 2. Aplicacions informàtiques   | 12.249           | 11.949           | III Resultats acumulats   | 676.826          | 639.400          |
|  |                  |                  | VII Resultat de l'exercici  | 39.360           | 37.426           |
| <b>II. Immobilitzat material</b>                                       | <b>1.453.603</b> | <b>1.477.061</b> | <b>A2. Ajustaments per canvi de valor</b>                             | <b>-</b>         | <b>-</b>         |
| 1. Terrenys i béns naturals  | 269.493          | 279.647          |   |                  |                  |
| 2. Construccions   | 1.113.021        | 1.129.182        | <b>A3. Subvencions, donacions i llegats rebuts</b>                    | <b>262.728</b>   | <b>269.275</b>   |
| 3. Equipaments i instal·lacions tècniques                              | 2.361            | 1.579            | 1. Subvencions oficials de capital                                    | 249.247          | 256.131          |
| 4. Immobilitzat en curs i acomptes                                     | 58.234           | 58.029           | 2. Donacions i llegats de capital                                     | 34               | 20               |
| 5. Altre immobilitzat  | 10.494           | 8.624            | 3. Altres subvencions, donacions i llegats                            | 13.447           | 13.124           |
| <b>III. Inversions immobiliàries</b>                                   | <b>264.030</b>   | <b>251.402</b>   | <b>PASSIU NO CORRENT</b>  | <b>542.264</b>   | <b>618.578</b>   |
| 1. Terrenys  | 242.922          | 227.811          | <b>I. Provisions a llarg termini</b>                                  | <b>16.873</b>    | <b>17.815</b>    |
| 2. Construccions   | 21.108           | 23.591           | 1. Obligacions per prestacions al personal a llarg termini            | -                | 277              |
| <b>IV. Inversions en empreses grup i associades a llarg termini</b>    | <b>92.039</b>    | <b>88.566</b>    | 2. Provisions per a responsabilitats                                  | 16.873           | 17.538           |
| 1. Instruments de patrimoni  | 76.352           | 75.430           |   |                  |                  |
| 2. Crèdits a empreses  | 15.687           | 13.136           |   |                  |                  |
| <b>V. Inversions financeres a llarg termini</b>                        | <b>3.469</b>     | <b>4.433</b>     | <b>II. Deutes a llarg termini</b>                                     | <b>356.781</b>   | <b>427.378</b>   |
| 1. Instruments de patrimoni  | 693              | 1.761            | 1. Deutes amb entitats de crèdit                                      | 347.500          | 419.167          |
| 2. Crèdits a tercers   | 2.140            | 2.325            | 2. Proveïdors d'immobilitzat a llarg termini                          | -                | -                |
| 3. Adm. públiques, subvencions oficials pendents de cobrament          | -                | -                | 3. Altres   | 9.281            | 8.211            |
| 4. Altres actius financers   | 636              | 347              | <b>III. Deutes amb empreses del grup i associades a llarg termini</b> | <b>-</b>         | <b>-</b>         |
| <b>VI. Actius per impostos diferits</b>                                | <b>-</b>         | <b>-</b>         | <b>IV. Passius per impostos diferits</b>                              | <b>-</b>         | <b>-</b>         |
| <b>VII. Deutors comercials no corrents</b>                             | <b>9.068</b>     | <b>9.271</b>     | <b>V. Periodificacions a llarg termini</b>                            | <b>168.610</b>   | <b>173.385</b>   |
| <b>ACTIU CORRENT</b>   | <b>247.730</b>   | <b>280.268</b>   | <b>PASSIU CORRENT</b>   | <b>57.315</b>    | <b>54.844</b>    |
| <b>I. Actius no corrents mantinguts per a la venda</b>                 | <b>-</b>         | <b>-</b>         | <b>II. Provisions a curt termini</b>                                  | <b>-</b>         | <b>-</b>         |
| <b>II. Existències</b>   | <b>221</b>       | <b>205</b>       | <b>III. Deutes a curt termini</b>                                     | <b>37.795</b>    | <b>37.348</b>    |
| <b>III. Deutors comercials i altres comptes a cobrar</b>               | <b>34.400</b>    | <b>38.413</b>    | 1. Deutes amb entitats de crèdit                                      | 24.569           | 22.271           |
| 1. Clients per vendes i prestacions de serveis                         | 23.196           | 22.022           | 2. Proveïdors d'immobilitzat a curt termini                           | 6.773            | 8.173            |
| 2. Clients i deutors, empreses del grup i associades                   | 3.324            | 2.777            | 3. Altres passius financers   | 6.453            | 6.904            |
| 3. Deutors diversos  | 4.177            | 3.892            | <b>IV. Deutes amb empreses del grup i associades a ct</b>             | <b>200</b>       | <b>269</b>       |
| 4. Ad. públiques, subvencions oficials pendents de cobrament           | -                | -                | 1. Deutes amb empreses del grup                                       | 74               | 112              |
| 5. Altres crèdits amb les administracions públiques                    | 3.703            | 9.722            | 2. Deutes amb empreses associades                                     | 126              | 157              |
| <b>IV. Inversions en empreses del grup i associades a curt termini</b> | <b>17.790</b>    | <b>22.500</b>    | <b>V. Creditors comercials i altres comptes a pagar</b>               | <b>19.320</b>    | <b>17.227</b>    |
|  |                  |                  | 1. Creditors i altres comptes a pagar                                 | 10.168           | 8.153            |

|   | (Milers d'euros) |                  | (Milers d'euros)                                      |                  |
|---|------------------|------------------|---|------------------|
|   | 2.015            | 2.014            | 2.015   | 2.014            |
| <b>V. Inversions financeres a curt termini</b>          | <b>163.122</b>   | <b>207.122</b>   | 2. Administracions públiques, acomptes de subvencions | -                |
| 1. Instruments de patrimoni                             | -                | -                | 3. Altres deutes amb les administracions públiques    | 9.152            |
| 2. Crèdits a empreses                                   | 122              | 122              |   | 9.074            |
| 3. Altres actius financers                              | 163.000          | 207.000          | <b>VI. Periodificacions</b>                           | -                |
|   |                  |                  |   | -                |
| <b>VI. Periodificacions</b>                             | <b>751</b>       | <b>1.926</b>     |   |                  |
|   |                  |                  |   |                  |
| <b>VII. Efectiu i altres actius líquids equivalents</b> | <b>31.446</b>    | <b>10.102</b>    |   |                  |
| 1. Tresoreria   | 31.446           | 10.102           |   |                  |
| 2. Altres actius líquids equivalents                    | -                | -                |   |                  |
|   |                  |                  |   |                  |
| <b>TOTAL ACTIU</b>                                      | <b>2.091.236</b> | <b>2.132.266</b> | <b>TOTAL PASSIU</b>                                   | <b>2.091.236</b> |
|   |                  |                  |   | <b>2.132.266</b> |

## 1.2. Compte de pèrdues i guanys

| (Milers d'euros)  | 2.015           | 2.014           | Variación      | %Var      |
|---|-----------------|-----------------|----------------|-----------|
| <b>Import net de la xifra de negoci</b>                                   | <b>155.617</b>  | <b>154.832</b>  | <b>785</b>     | <b>1%</b> |
| <b>Taxes portuàries</b>   | <b>143.593</b>  | <b>142.882</b>  | <b>711</b>     | <b>-</b>  |
| Taxa d'ocupació   | 55.445          | 54.868          | 577            | 1%        |
| Taxes per la utilització especial de les instal·lacions portuàries        | 72.427          | 70.401          | 2.026          | 3%        |
| Taxa del vaixell  | 26.780          | 26.320          | 460            | 2%        |
| Taxa de les embarcacions esportives                                       | 390             | 250             | 140            | 56%       |
| Taxa del passatge   | 9.728           | 8.558           | 1.170          | 14%       |
| Taxa de la mercaderia   | 35.180          | 34.844          | 336            | 1%        |
| Taxa de la pesca fresca   | 190             | 174             | 16             | 9%        |
| Taxa per la utilització especial de la zona de trànsit                    | 159             | 255             | (96)           | -38%      |
| Taxa d'activitat  | 14.311          | 16.421          | (2.110)        | -13%      |
| Taxa d'ajuts a la navegació   | 1.410           | 1.192           | 218            | 18%       |
| <b>Altres ingressos de negoci</b>   | <b>12.024</b>   | <b>11.950</b>   | <b>74</b>      | <b>1%</b> |
| Imports addicionals a les taxes   | 5.043           | 5.236           | (193)          | -4%       |
| Tarifes i altres  | 6.981           | 6.714           | 267            | 4%        |
| <b>Altres ingressos d'explotació</b>                                      | <b>3.545</b>    | <b>3.346</b>    | <b>199</b>     | <b>6%</b> |
| Ingressos accessoris i altres de gestió corrent                           | 2.194           | 2.054           | 140            | 7%        |
| Subvencions d'explotació incorporades al resultat de l'exercici           | 49              | 44              | 5              | 11%       |
| Ingressos de reversió de concessions                                      | 995             | 960             | 35             | 4%        |
| Fons de Compensació Interportuari rebut                                   | 307             | 288             | 19             | 7%        |
| <b>Despeses de personal</b>   | <b>(31.000)</b> | <b>(29.837)</b> | <b>(1.163)</b> | <b>4%</b> |
| Sous, salaris i assimilats  | (21.782)        | (20.776)        | (1.006)        | 5%        |
| Indemnitzacions   | (10)            | -               | (10)           | -         |
| Càrregues socials   | (9.208)         | (9.061)         | (147)          | 2%        |
| Provisions  | -               | -               | -              | -         |
| <b>Altres despeses d'explotació</b>                                       | <b>(39.828)</b> | <b>(38.261)</b> | <b>(1.567)</b> | <b>4%</b> |
| Serveis Exteriors   | (26.109)        | (25.117)        | (992)          | 4%        |
| Reparacions i conservació   | (11.970)        | (10.835)        | (1.135)        | 10%       |
| Serveis de professionals independents                                     | (3.941)         | (3.742)         | (199)          | 5%        |
| Subministraments i consums  | (1.906)         | (1.941)         | 35             | -2%       |
| Altres serveis Exteriors  | (8.292)         | (8.599)         | 307            | -4%       |
| Tributs   | (2.209)         | (1.653)         | (556)          | 34%       |
| Pèrdues, deteriorament i variació de provisions per operacions comercials | (758)           | (150)           | (608)          | 405%      |
| Altres despeses de gestió corrent   | (752)           | (686)           | (66)           | 10%       |
| Aportació a Puertos del Estado  | (5.715)         | (5.914)         | 199            | -3%       |
| Fons de Compensació Interportuari aportat                                 | (4.285)         | (4.741)         | 456            | -10%      |
| <b>Amortitzacions de l'immobilitzat</b>                                   | <b>(53.919)</b> | <b>(51.699)</b> | <b>(2.220)</b> | <b>4%</b> |

| (Milers d'euros)  | 2015            | 2014           | Variació       | %Var        |
|---|-----------------|----------------|----------------|-------------|
| <b>Imputació de subvencions d'immobilitzat no financer i altres</b> | <b>6.891</b>    | <b>6.781</b>   | <b>110</b>     | <b>2%</b>   |
| <b>Excés de provisions</b>  | <b>818</b>      | <b>526</b>     | <b>292</b>     | <b>56%</b>  |
| <b>Deteriorament i resultat per alienacions d'immobilitzat</b>      | <b>(2.256)</b>  | <b>(562)</b>   | <b>(1.694)</b> | <b>-</b>    |
| <b>Deterioraments i pèrdues</b>                                     | 208             | 217            | (9)            | -4%         |
| Resultats d'alienacions i d'altres                                  | (2.464)         | (779)          | (1.685)        | -           |
| <b>Altres resultats</b>   | <b>(2.938)</b>  | -              | <b>(2.938)</b> | -           |
| Ingressos excepcionals  | -               | -              | -              | -           |
| Despeses excepcionals   | (2.938)         | -              | (2.938)        | -           |
| <b>RESULTAT D'EXPLOTACIÓ</b>  | <b>36.930</b>   | <b>45.126</b>  | <b>(8.196)</b> | <b>-18%</b> |
| <b>Ingressos financers</b>  | <b>5.303</b>    | <b>6.721</b>   | <b>(1.418)</b> | <b>-21%</b> |
| De participacions en instruments de patrimoni                       | 1.750           | 1.415          | 335            | 24%         |
| De valors negociables i altres instruments financers                | 3.553           | 5.105          | (1.552)        | -30%        |
| Incorporació de despeses financeres a l'actiu                       | -               | 201            | (201)          | -100%       |
| <b>Despeses financeres</b>  | <b>(15.411)</b> | <b>(8.513)</b> | <b>(6.898)</b> | <b>81%</b>  |
| Per deutes amb tercers  | (13.641)        | (8.513)        | (5.128)        | 60%         |
| Per actualització de provisions                                     | (1.770)         | -              | (1.770)        | -           |
| <b>Variació del valor raonable en instruments financers</b>         | <b>1.819</b>    | <b>(684)</b>   | <b>2.503</b>   | <b>-</b>    |
| Cartera de negociació i d'altres                                    | 10.719          | (5.224)        | 15.943         | -           |
| Deterioraments i pèrdues  | -               | (5.224)        | 5.224          | -100%       |
| Resultats d'alienacions i d'altres                                  | 10.719          | -              | 10.719         | -           |
| <b>RESULTAT FINANCER</b>  | <b>2.430</b>    | <b>(7.700)</b> | <b>10.130</b>  | <b>-</b>    |
| <b>RESULTAT ABANS D'IMPOSTOS</b>                                    | <b>39.360</b>   | <b>37.426</b>  | <b>1.934</b>   | <b>5%</b>   |
| <b>Impost sobre beneficis</b>                                       | <b>-</b>        | <b>-</b>       | <b>-</b>       | <b>-</b>    |
| <b>RESULTAT DE L'EXERCICI</b>                                       | <b>39.360</b>   | <b>37.426</b>  | <b>1.934</b>   | <b>5%</b>   |

### 1.3. Quadre de finançament

| (Milers d'euros)   | 2015           | 2014           |
|--|----------------|----------------|
| <b>Altes d'actiu no corrent</b>                                    | <b>68.193</b>  | <b>41.055</b>  |
| Adquisicions d'immobilitzat intangible i material                  | 44.064         | 32.182         |
| Adquisicions d'immobilitzat financer                               | 22.790         | 8.601          |
| Immobilitzat per concessions revertides                            | 1.339          | 272            |
| <b>Reduccions de patrimoni</b>                                     | <b>-</b>       | <b>-</b>       |
| <b>Fons de Compensació Interportuari aportat</b>                   | <b>4.285</b>   | <b>4.741</b>   |
| <b>Baixes de passiu no corrent</b>                                 | <b>79.115</b>  | <b>29.433</b>  |
| Cancel·lació/Traspàs de deutes amb entitats de crèdit              | 71.667         | 21.667         |
| Cancel·lació/Traspàs de deutes amb proveïdors d'immobilitzat       | -              | -              |
| Cancel·lació/Traspàs de deutes amb empreses del grup/associades    | 7.324          | 7.058          |
| Aplicació de provisions a llarg termini                            | 124            | 708            |
| <b>ORÍGENS</b>   | <b>116.584</b> | <b>108.288</b> |
| <b>Recursos procedents de les operacions</b>                       | <b>73.718</b>  | <b>103.749</b> |
| <b>Fons de Compensació Interportuari rebut</b>                     | <b>307</b>     | <b>288</b>     |
| <b>Subvencions i ingressos per reversió de concessions</b>         | <b>1.339</b>   | <b>891</b>     |
| Subvencions de capital meritades                                   | -              | 619            |
| Altres subvencions, donacions i llegats                            | 14             | -              |
| Ingressos per reversió de concessions                              | 1.325          | 272            |
| <b>Altes de passiu no corrent</b>                                  | <b>9.705</b>   | <b>1.411</b>   |
| Deutes a llarg termini amb entitats de crèdit                      | -              | -              |
| Deutes a llarg termini amb proveïdors d'immobilitzat               | -              | -              |
| Deutes a llarg termini amb empreses del grup/associades i d'altres | 2.889          | -              |
| Avançaments rebuts per vendes o prestació de serveis               | 6.816          | 1.411          |
| <b>Baixes d'actiu no corrent</b>                                   | <b>31.208</b>  | <b>1.766</b>   |
| Alienació d'immobilitzat intangible i material                     | 4              | 1              |
| Alienació d'instruments de patrimoni                               | 29.811         | -              |
| Cancel·lació/Traspàs a ct d'altres inversions financeres a lt      | 1.393          | 1.765          |
| Cancel·lació/Traspàs a ct de subvencions a cobrar a lt             | -              | -              |
| Cancel·lació/Traspàs de deutors comercials no corrents i altres    | -              | -              |
| <b>D'altres</b>  | <b>307</b>     | <b>183</b>     |
| <b>Excés d'origens sobre aplicacions</b>                           | <b>-</b>       | <b>33.059</b>  |
| <b>Excés d'aplicacions sobre orígens</b>                           | <b>35.009</b>  | <b>-</b>       |



## 2 Característiques tècniques del Port

En aquest capítol figura la descripció física del Port de Barcelona; la situació geogràfica, les condicions climàtiques, els accessos terrestres, els punts on es troben els fars i balises que faciliten l'accés marítim, la distribució per usos de la superfície de què disposa el Port (incloent-hi la ZAL) i el calat al llarg dels molls. Aquest capítol conté també un inventari de les instal·lacions i l'equipament existents al Port.

- 2.1. Condicions generals
  - 2.1.1. Situació
  - 2.1.2. Règim de vents
  - 2.1.3. Règim de temporals en aigües profundes o temporals teòrics
  - 2.1.4. Marees
  - 2.1.5. Entrada
    - 2.1.5.1. Canals d'entrada
    - 2.1.5.1. bis Plànols dels canals d'entrada i àrees d'ancoratge
    - 2.1.5.2. Bocana d'entrada
    - 2.1.5.3. Utilització de remolcadors d'entrada i sortida
    - 2.1.5.4. Vaixell més gran entrat en el darrer any
  - 2.1.6. Superfícies de flotació (ha)
    - 2.1.6.1. Zona I
    - 2.1.6.2. Zona II
- 2.2. Instal·lacions al servei del comerç marítim
  - 2.2.1. Molls i atracadors
    - 2.2.1.1. Classificació per dàrsenes
    - 2.2.1.2. Classificació per a usos i calats
  - 2.2.2. Superfície terrestre i àrees de dipòsit
  - 2.2.3. Magatzems frigorífics i fàbriques de gel
  - 2.2.4. Estacions marítimes
  - 2.2.5. Instal·lacions pesqueres
  - 2.2.6. Edificacions i instal·lacions d'ús públic
- 2.4. Instal·lacions per a vaixells
  - 2.4.1. Dics
    - 2.4.1.1. Dics secs
    - 2.4.1.2. Dics flotants
  - 2.4.2. Escars
  - 2.4.3. Drassanes
  - 2.4.4. Servei de subministrament a vaixells
- 2.5. Mitjans mecànics de terra
  - 2.5.1. Grues
    - 2.5.1.1. Grues de moll
    - 2.5.1.2. Grues automòbils
    - 2.5.1.3. Nom de grues. Resum
  - 2.5.2. Instal·lacions especials de càrrega i descàrrega
  - 2.5.3. Material mòbil ferroviari
  - 2.5.4. Material auxiliar de càrrega, descàrrega i transport
- 2.6. Material flotant
  - 2.6.1. Dragues
  - 2.6.2. Remolcadors
  - 2.6.3. Gànguils, gavarres i barcasses
  - 2.6.4. Grues flotants
  - 2.6.5. Altres mitjans flotants auxiliars de servei
- 2.7. Accesos terrestres i comunicacions
  - 2.7.1. Accesos terrestres i comunicacions interiors
  - 2.7.2. Plànol de comunicacions internes
  - 2.7.3. Plànol d'accesos terrestres
- 2.8. Breve descripció de instalaciones para tráficoes específicos
- 2.9. Plànol general de fars i balises
- 2.10. Plànol general del port



## 2 Característiques tècniques del Port

### 2.1. Condicions generals

#### 2.1.1. Situació

|          |           |
|----------|-----------|
| Longitud | 2° 10' E  |
| Latitud  | 41° 21' N |

#### 2.1.2. Règim de vents

|          |              |
|----------|--------------|
| Regnant  | 3r. Quadrant |
| Dominant | 1r. Quadrant |

#### 2.1.3. Règim de temporals en aigües profundes o temporals teòrics

|   |     |
|---|-----|
| Altura significant màxima d'onatge (Hs Màx)           | 3,6 |
| Període de bec (Tp) associat a Hs Màx                 | 8,5 |
| Adreça mitjana de procedència (Dir) associat a Hs Màx | 121 |

#### 2.1.4. Marees

|  |    |
|--|----|
| Màxima carrera de marea registrada l'any                   | 48 |
| Baixamar mínima registrada l'any respecte al zero del port | 2  |
| Pleamar màxima registrada l'any respecte al zero del port  | 92 |

( ) dades de 2014, els referents al 2015 no estan disponibles a la web de Puertos del Estado

#### 2.1.5. Entrada

##### 2.1.5.1. Canals d'entrada

| Canal d'accés nord  |               |
|---------------------|---------------|
| Orientació          | 125° / 305° v |
| Ample               | 926 m         |
| Longitud            | 2.778 m       |
| Calat en B.M.V.E.   | 30 m          |
| Naturalesa del fons | fang          |

| Canal d'accés sud   |                  |
|---------------------|------------------|
| Orientació          | 166° / 346° v    |
| Ample               | de 926 a 1.111 m |
| Longitud            | 2.222 m          |
| Calat en B.M.V.E.   | 50 m             |
| Naturalesa del fons | fang             |

2.1.5.1. bis Plànol de canals d'entrada i àrees de fondeig

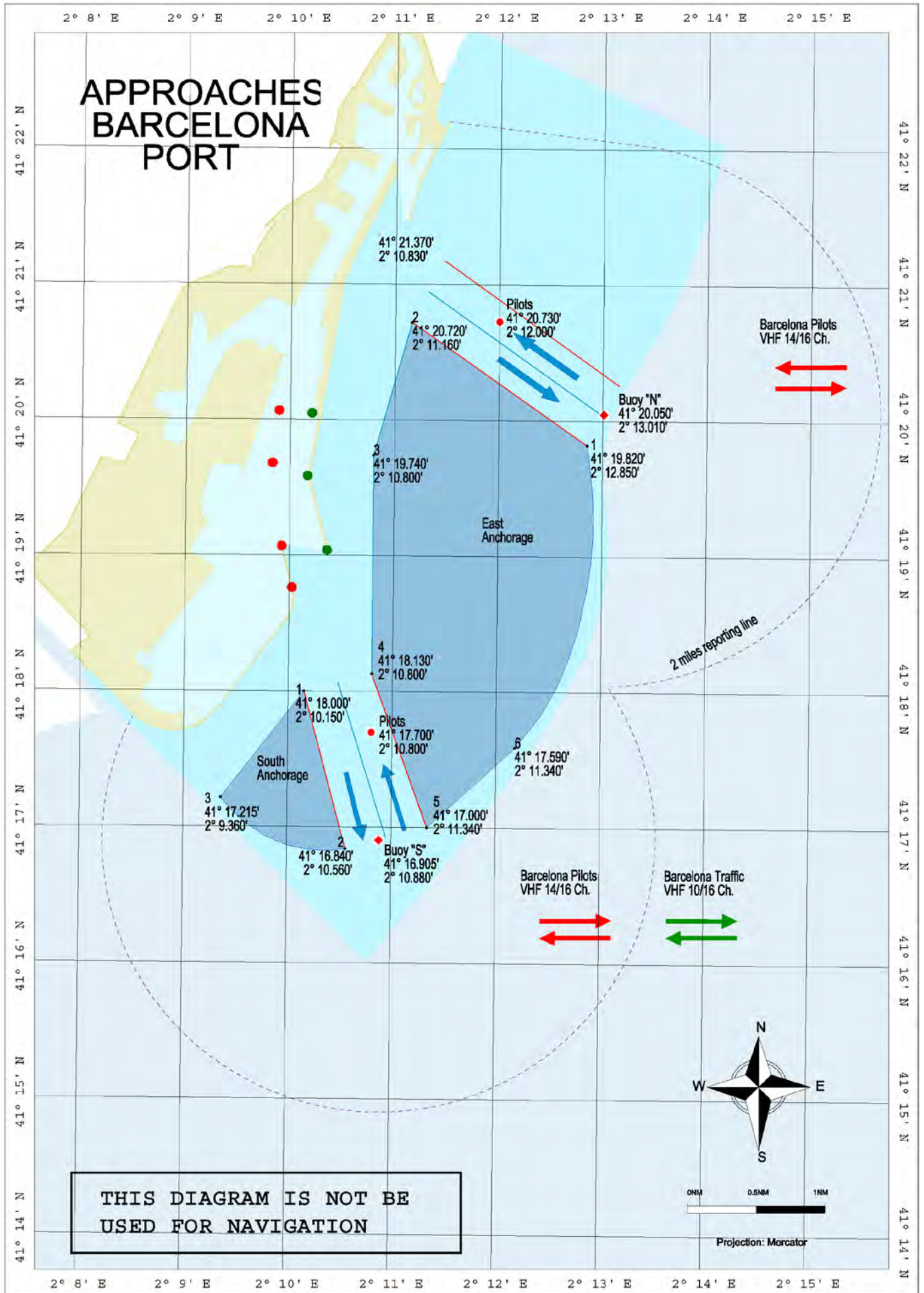

## 2.1.5. Entrada

### 2.1.5.2. Boca de entrada

#### Bocana d' entrada nord

|                         |               |
|-------------------------|---------------|
| Orientació              | 015° / 195° v |
| Ample                   | 278 m         |
| Calat en B.M.V.E.       | 11,50 m       |
| Corrent màxim controlat | -             |

#### Bocana d' entrada sud (en obres)

|                         |               |
|-------------------------|---------------|
| Orientació              | 166° / 346° v |
| Ample                   | 525 m         |
| Calat en B.M.V.E.       | 18,5 m        |
| Corrent màxim controlat | -             |

### 2.1.5.3. Utilització de remolcadors d'entrada i sortida

#### 2.1.5.4. Vaixell més gran entrat en el darrer any

| Característiques                 | Eslora més gran  |                  | Calat més gran   |                  |
|----------------------------------|------------------|------------------|------------------|------------------|
|                                  | Zona 1           | Zona 2           | Zona 1           | Zona 2           |
| Nom                              | MSC London       | Cosco Beijing    | MSC Alexandra    | Xin Shanghai     |
| Nacionalitat                     | Panamà           | Grecia           | Panamà           | Hong Kong        |
| G.T.                             | 176.490          | 109.149          | 153.115          | 108.069          |
| TPM                              | 186.650          | 107.503          | 165.908          | 111.737          |
| Eslora                           | 399,00           | 350,55           | 365,08           | 336,70           |
| Calat                            | 16,02            | 14,50            | 16,00            | 15,03            |
| Tipus                            | Portacontenidors | Portacontenidors | Portacontenidors | Portacontenidors |
| Calat real a l'entrada o sortida | 12,00            | 12,10            | 15,15            | 12,00            |

## 2.1.6. Superfícies de flotació (Ha)

### 2.1.6.1. Zona I

| Situació                                | Avantport | Dàrsenes   |           |        | Total (ha) |
|---|-----------|------------|-----------|--------|------------|
|   |           | Comercials | Pesqueres | Resta  |            |
| Port interior (entre balises de bocana) | -         | 331,3      | 3,68      | 581,52 | 902,06     |

### 2.1.6.2. Zona II

| Situació          | Accessos | Ancoratge | Resta    | Total (ha) |
|-------------------|----------|-----------|----------|------------|
| Límit servei port | 492,24   | 1.604,71  | 2.444,35 | 4.541,30   |

## 2.2. Instal·lacions al servei del comerç marítim

### 2.2.1. Molls i atracadors

#### 2.2.1.1. Classificació per dàrsenes

| Nom  | Longitud (m) | Calat (m) [*] | Ample (m) | Usos  |
|--|--------------|---------------|-----------|---|
| <b>DEL SERVEI</b>                          |              |               |           |   |
| <b>DÀRSENES Comercials</b>                 |              |               |           |   |
| Moll 00A Adossat Mod. 1-10                 | 12,00        | 12,10         | 15,15     | 12,00   |
| Moll 00A Adossat Mod. 10-rampa             | 30,00        | 16,00         | 30,00     | Mercaderia general / ro-ro                                    |
| Moll 01D Adossat (rampa S)                 | 30,00        | 16,00         | 30,00     | Mercaderia general / ro-ro                                    |
| Moll 01D Adossat Mod. 1-10                 | 500,00       | 12,00         | 170,00    | Mercaderia general / ro-ro                                    |
| Moll 01D Adossat Mod. 11-38                | 1.408,00     | 12            | 75,50     | Passatgers  |
| Moll 15B Espanya (Este)                    | 310,00       | 8,6           | 12,00     | Passatgers i vaixells representatius                          |
| Moll 17B Drassanes                         | 99,50        | 7             | 23,00     | Passatgers / ro-ro  |
| Moll 17B Drassanes (rampa) [**]            | 29,00        | 7             | 15,60     | Passatgers / ro-ro  |
| Moll 18A Barcelona (Norte) (rampa) [**]    | 24,20        | 8             | 15,60     | Passatgers / ro-ro  |
| Moll 18A Barcelona (Norte)                 | 481,00       | 8             | 80,00     | Passatgers / ro-ro  |
| Moll 18B Barcelona (Este)                  | 160,00       | 9,5           | 40,00     | Passatgers  |
| Moll 18C Barcelona (Sur)                   | 432,50       | 9             | 80,00     | Passatgers / ro-ro  |
| Moll 18C Barcelona (Sur) (rampa)           | 26,00        | 9             | 25,00     | Passatgers / ro-ro  |
| Moll 19A Sant Bertran (rampa N)            | 24,30        | 11            | 25,00     | Passatgers / ro-ro  |
| Moll 19A Sant Bertran                      | 256,00       | 11            | 83,00     | Passatgers / ro-ro  |
| Moll 19A Sant Bertran (rampa S)            | 30,00        | 11            | 50,00     | Passatgers / ro-ro  |
| Moll 19B Sant Bertran (rampa N)            | 30,00        | 11            | 50,00     | Passatgers / ro-ro  |
| Moll 19B Sant Bertran                      | 220,00       | 11            | 83,00     | Passatgers / ro-ro  |
| Moll 19B Sant Bertran (rampa S)            | 25,00        | 11            | 30,00     | Passatgers / ro-ro  |
| Moll 20A Ponent (Norte) (rampa O)          | 23,00        | 7,8           | 30,00     | Passatgers / ro-ro  |
| Moll 20A Ponent (Norte) (1r. tram)         | 294,00       | 7,8           | 45,00     | Passatgers / ro-ro  |
| Moll 20A Ponent (Norte) (rampa E)          | 25,50        | 7,8           | 14,00     | Passatgers / ro-ro  |
| Moll 20B Ponent (Norte) (2º tram)          | 89,60        | 7,8           | 29,00     | Mercaderia general  |
| Moll 20C Ponent (Este)                     | 284,00       | 9,5           | 33,00     | Mercaderia general  |
| Moll 20D Ponent (Sur) (rampa E)            | 30,00        | 11,2          | 12,00     | Passatgers / ro-ro  |
| Moll 20D Ponent (Sur)                      | 306,00       | 11,2          | 62,00     | Passatgers / ro-ro  |
| Moll 20D Ponent (Sur) (rampa O) [**]       | 30,00        | 11,2          | 12,00     | Passatgers / ro-ro  |
| Moll 21A Costa (rampa N) [**]              | 30,15        | 11,20         | 10,00     | Passatgers / ro-ro  |
| Moll 21A Costa                             | 421,00       | 11,2          | 66,00     | Passatgers / ro-ro  |
| Moll 21A Costa (rampa S)                   | 35,00        | 11,20         | 30,00     | Mercaderia general / ro-ro                                    |
| Moll 22A Contradic (Norte) (rampa)         | 28,60        | 11,20         | 35,00     | Mercaderia general / ro-ro                                    |
| Moll 22A Contradic (Norte)                 | 282,00       | 11,20         | 85,00     | Líquids i sòlids a granel per a instal·lació especial / ro-ro |
| Moll 22B Contradic (Este)                  | 241,00       | 12,00         | 13,00     | Sòlids a granel per a instal·lació especial                   |
| Moll 22C Contradic (Sur)                   | 419,00       | 12,00         | 160,00    | Líquids i sòlids a granel per a instal·lació especial / ro-ro |
| Moll 22C Contradic (Sur) (rampa) [**]      | 25,00        | 12,00         | 14,00     | Mercaderia general / ro-ro                                    |
| Moll 23A Oeste                             | 198,00       | 12            | 77,00     | Sòlids a granel   |
| Moll 24A Sur (parte Norte)                 | 355,00       | 12            | 220,00    | Contenidors   |
| Moll 24B Sur (part. Este) Mod. 1-10        | 500,00       | 14,00         | 100,00    | Contenidors   |
| Moll 24B Sur (part. Este) Mod.11-23        | 663,00       | 16            | 100,00    | Contenidors   |
| Moll 24C Sur (Sur)                         | 327,00       | 14,5          | 200,00    | Productes petrolífers   |
| Moll 26A Álvarez de la Campa (1r. tram)    | 350,00       | 12            | 0,67      | Productes petrolífers   |
| Moll 26A Álvarez de la Campa (3r. tram)    | 460,00       | 12            | 100,00    | Mercaderia general  |
| Moll 27A Lepant (atraque núm. 1)           | 170,00       | 8,00          | 42,00     | Mercaderia general / ro-ro                                    |
| Moll 27A Lepant (rampa)                    | 14,90        | 8             | 3,45      | Mercaderia general / ro-ro                                    |
| Moll 27B Lepant (atraque núm. 2)           | 123,50       | 8,00          | 25,00     | Mercaderia general / ro-ro                                    |
| Moll 27B Lepant (rampa)                    | 17,45        | 8,00          | 22,30     | Mercaderia general / ro-ro                                    |
| Moll 28B Evaristo Fernández (rampa S) [**] | 22,00        | 7,80          | 65,00     | Mercaderia general / ro-ro                                    |
| Moll 29A Príncep d'Espanya (1r. tram)      | 123,40       | 8,00          | 45,00     | Mercaderia general / ro-ro                                    |
| Moll 29A Príncep d'Espanya (2º tram)       | 973,00       | 14,00         | 0,30      | Mercaderia general / ro-ro                                    |
| Moll 30A Dàrsena Sur                       | 331,00       | 12,00         | 150,00    | Mercaderia general / ro-ro                                    |
| Moll 30A Dàrsena Sur (rampa)               | 24,00        | 12            | 20,00     | Automòbils / ro-ro  |
| Moll 30B Dàrsena Sur                       | 205,00       | 12            | 150,00    | Automòbils / ro-ro  |
| Moll 30B Dàrsena Sur (rampa N)             | 25,00        | 12,00         | 20,00     | Automòbils / ro-ro  |
| Moll 30B Dàrsena Sur (rampa S) [**]        | 20           | 12,00         | 14,00     | Automòbils / ro-ro  |

| Nom                                      | Longitud (m)     | Calat (m) [*] | Ample (m) | Usos  |
|--|------------------|---------------|-----------|---|
| Moll 30C Dàrsena Sur                     | 277,00           | 12,00         | 50/350    | Automòbils / ro-ro                                    |
| Moll 31A Dàrsena Interior                | 285,00           | 12,00         | 50/400    | Automòbils / ro-ro                                    |
| Moll 31A Dàrsena Interior (rampa)        | 22,00            | 12,00         | 36,00     | Automòbils / ro-ro                                    |
| Moll 31B Dàrsena Interior (rampa)        | 35,45            | 7,00          | 22,00     | Automòbils / ro-ro                                    |
| Moll 31B Dàrsena Interior                | 240,00           | 7,00          | 50,00     | Automòbils / ro-ro                                    |
| Moll 31C Dàrsena Interior                | 87,00            | 8,00          | 0,00      | Automòbils / ro-ro                                    |
| Moll 31C Dàrsena Interior (rampa) [**]   | 29,00            | 8,00          | 12,00     | Automòbils / ro-ro                                    |
| Moll 32A de l'Energia                    | 150,00           | 12,00         | 0,00      | Gasos líquats i líquids                               |
| Moll 32B de l'Energia                    | 150,00           | 12,00         | 0,00      | Gasos líquats i líquids                               |
| Moll 32C de l'Energia                    | 150,00           | 12,00         | 0,00      | Gasos líquats i líquids                               |
| Moll 32D de l'Energia                    | 175,00           | 12,00         | 0,00      | Gasos líquats i líquids                               |
| Moll 32E de l'Energia                    | 175,00           | 12,00         | 0,00      | Gasos líquats i líquids                               |
| Moll 32F de l'Energia                    | 150,00           | 12,00         | 0,00      | Gasos líquats i líquids                               |
| Moll 32G de l'Energia                    | 150,00           | 12,00         | 0,00      | Gasos líquats i líquids                               |
| Moll 34B                                 | 275,00           | 16,50         | 0,00      | Líquids a granel                                      |
| Moll 36A Prat Mod. 11-20                 | 950,00           | 16,00         | 500,00    | Contenidors   |
| Moll 36A Prat Mod. 21-31                 | 575,00           | 16,50         | 500,00    | Contenidors   |
| <b>Total</b>                             | <b>15.729,70</b> |               |           |   |
| <b>DÀRSENES PESQUERAS</b>                |                  |               |           |   |
| Moll 10A de Pescadors                    | 75,00            | 8,00          | 50,00     | Pesca / Escar   |
| Moll 10B de Pescadors                    | 68,50            | 8,00          | 35,00     | Pesca   |
| Moll 10C de Pescadors (Norte)            | 154,00           | 8,00          | 35,00     | Pesca   |
| Moll 11A de Balears                      | 217,50           | 8,00          | 10,00     | Pesca   |
| Moll 11B de Balears                      | 61,00            | 8,00          | 21,00     | Pesca   |
| Moll 11C de Balears                      | 261,00           | 9,60          | 50,00     | Pesca   |
| <b>Total</b>                             | <b>837,00</b>    |               |           |   |
| <b>ALTRES DÀRSENES</b>                   |                  |               |           |   |
| Moll 02A de Llevant                      | 43,00            | 8,00          | 45,00     | Embarcacions auxiliars                                |
| Moll 02B de Llevant                      | 186,00           | 8,00          | 60,00     | Embarcacions auxiliars                                |
| Moll 02C de Llevant                      | 155,30           | 8,00          | 45,00     | Embarcacions auxiliars                                |
| Moll 15C d'Espanya Sur                   | 124,00           | 7,60          | 36,00     | Embarcacions auxiliars                                |
| Moll 15D d'Espanya Oeste-2               | 283,50           | 7,60          | 45,00     | Embarcacions de lleure                                |
| Moll 15E d'Espanya Oeste-1               | 221,00           | 7,60          | 19,00     | Embarcacions de lleure                                |
| Moll 16A de Bosch i Alsina               | 451,00           | 6,60          | 55,00     | Vaixells no comercials                                |
| Moll 17A de Drassanes (Portal de la Pau) | 97,00            | 7,00          | 0,00      | Tràfic local  |
| Moll 27C Lepant (atraque núm. 3)         | 79,00            | 7,00          | 15,00     | Base remolcadors                                      |
| Moll 28A Evaristo Fernández              | 66,00            | 7,80          | 65,00     | Base remolcadors / amarradors                         |
| Moll 28B Evaristo Fernández              | 80,00            | 7,80          | 65,00     | Base remolcadors                                      |
| Moll 33A Nou Contradic                   | 80,00            | 2,50          | 10,00     | Embarcacions auxiliars                                |
| Moll 33B Nou Contradic                   | 160,00           | 6,00          | 0,50      | Embarcacions auxiliars                                |
| Moll 34A                                 | 102,00           | 4,00          | 0,00      | Base pràctics   |
| Moll 99B Dic Sud                         | 500,00           | 11,70         | 12,00     | Reparació i armament de vaixells                      |
| <b>Total</b>                             | <b>2.627,80</b>  |               |           |   |
| <b>TOTAL DÀRSENES DEL SERVEI</b>         | <b>19.194,50</b> |               |           |   |
| <b>De particulars</b>                    |                  |               |           |   |
| <b>DÀRSENES COMERCIALS</b>               |                  |               |           |   |
| Moll 26A Àlvarez de la Campa (2n. tram)  | 250,00           | 12,00         | 100/200   | Sòlids i líquids a granel per a instal·lació especial |
| Moll 32H de l'Energia                    | 258,00           | 12,00         | 0,00      | Gas natural líquat                                    |
| Moll 33C Nou Contradic                   | 345,00           | 13,70         | 0,00      | Gas natural líquat                                    |
| <b>Total</b>                             | <b>853,00</b>    |               |           |   |
| <b>DÀRSENES PESQUERES</b>                |                  |               |           |   |
| No n'hi ha                               |                  |               |           |   |
| <b>ALTRES DÀRSENES</b>                   |                  |               |           |   |
| Moll 03A Oriental                        | 191,00           | 7,00          | 5,00      | Reparació naval                                       |
| Moll 03B Oriental                        | 87,00            | 7,00          | 5,00      | Reparació naval                                       |
| Moll 03C Oriental                        | 187,00           | 6,00          | 5,00      | Reparació naval                                       |
| Moll 05A Occidental (testero)            | 50,00            | 9,00          | 10,00     | Reparació naval                                       |

| Nom                                  | Longitud (m)     | Calat (m) [*] | Ample (m) | Usos                   |
|--------------------------------------|------------------|---------------|-----------|------------------------|
| Moll 05B Occidental (Oeste)          | 210,00           | 9,00          | 19,50     | Reparació naval        |
| Moll 06A Catalunya Sur               | 35,00            | 8,00          | 5,50      | Reparació naval        |
| Moll 06B Catalunya (testero)         | 50,00            | 8,00          | 18,00     | Reparació naval        |
| Moll 06C Catalunya Norte             | 214,00           | 8,00          | 26,00     | Reparació naval        |
| Moll 06D Catalunya Este              | 50,00            | 8,00          | 42,00     | Reparació naval        |
| Moll 07C Marina '92                  | 126,00           | 8,00          | 51,00     | Reparació naval        |
| Moll 07B Marina '92                  | 103,50           | 8,00          | 62,00     | Reparació naval        |
| Moll 07A Marina '92                  | 126,00           | 8,00          | 51,00     | Reparació naval        |
| Moll 08A Nou                         | 98,00            | 8,00          | 42,00     | Reparació naval        |
| Moll 09A Escar                       | 59,00            | 8,00          | 42,00     | Reparació naval        |
| Moll 12A del Rellotge                | 202,00           | 8,00          | 52/150    | Embarcacions de lleure |
| Moll 13A Barceloneta                 | 439,00           | 8,00          | 52,00     | Embarcacions de lleure |
| Moll 14A del Dipòsit                 | 108,00           | 8,00          | 40,00     | Embarcacions de lleure |
| Moll 15A d'Espanya NE                | 435,00           | 8,30          | 34,00     | Embarcacions de lleure |
| <b>Total</b>                         | <b>2.770,50</b>  |               |           |                        |
| <b>TOTAL DÀRSENES DE PARTICULARS</b> | <b>3.623,50</b>  |               |           |                        |
| <b>TOTAL</b>                         | <b>22.818,00</b> |               |           |                        |

[\*] Calat nominal de construcció. Pot produir-se variacions en el calat real del moll que no es reflecteixen en aquesta relació.

[\*\*] Rampes de Moll (sense taló) per a vaixells ro-ro: no s'acumulen al total de la columna longitud per estar inclosa en la longitud del Moll..

### 2.2.1.2. Classificació per a usos i calats

| Usos                            | Metres lineals de moll amb calat "C" (m) |                 |                 |                 |               | Totals           | C<4m         |
|---------------------------------|--|-----------------|-----------------|-----------------|---------------|------------------|--------------|
|                                 | C>=12m                                   | 12m>C<=10m      | 10m>C>=8m       | 8m>C>=6m        | 6m>C>=4m      |                  |              |
| <b>DEL SERVEI (*)</b>           |  |                 |                 |                 |               |                  |              |
| Molls comercials                |  |                 |                 |                 |               |                  |              |
| Mercaderia general              | 2.475,00                                 | 63,60           | 733,25          | 89,60           | -             | 3.361,45         | -            |
| Contenedors                     | 3.043,00                                 | -               | -               | -               | -             | 3.043,00         | -            |
| Automòbils                      | 1.169,00                                 | -               | 87,00           | 275,45          | -             | 1.531,45         | -            |
| Sòlids a granel sin inst. esp.  | 198,00                                   | -               | -               | -               | -             | 198,00           | -            |
| Sòlids a granel para inst. esp. | 660,00                                   | 282,00          | -               | -               | -             | 942,00           | -            |
| Líquids a granel                | 2.052,00                                 | -               | -               | -               | -             | 2.052,00         | -            |
| Passatgers                      | 1.408,00                                 | 1.342,30        | 1.409,50        | 442,00          | -             | 4.601,80         | -            |
| Altres molls                    |  |                 |                 |                 |               |                  |              |
| Pesca                           | -  | -               | 837,00          | -               | -             | 837,00           | -            |
| Armament i reparació            | 500,00                                   | -               | -               | -               | -             | 500,00           | -            |
| Diversos                        | -  | -               | 384,30          | 1.561,50        | 102,00        | 2.127,80         | 80,00        |
| <b>TOTAL DEL SERVEI</b>         | <b>11.505,00</b>                         | <b>1.687,90</b> | <b>3.451,05</b> | <b>2.368,55</b> | <b>102,00</b> | <b>19.194,50</b> | <b>80,00</b> |
| <b>DE PARTICULARS</b>           |  |                 |                 |                 |               |                  |              |
| Molls comercials                |  |                 |                 |                 |               |                  |              |
| Mercaderia general              | -  | -               | -               | -               | -             | -                | -            |
| Contenedors                     | -  | -               | -               | -               | -             | -                | -            |
| Automòbils                      | -  | -               | -               | -               | -             | -                | -            |
| Sòlids a granel sin inst. esp.  | -  | -               | -               | -               | -             | -                | -            |
| Sòlids a granel per inst. esp.  | 250,00                                   | -               | -               | -               | -             | 250,00           | -            |
| Líquids a granel                | 603,00                                   | -               | -               | -               | -             | 603,00           | -            |
| Passatgers                      | -  | -               | -               | -               | -             | -                | -            |
| <b>Altres molls</b>             |  |                 |                 |                 |               |                  |              |
| Pesca                           | -  | -               | -               | -               | -             | -                | -            |
| Armament i reparació            | -  | -               | 1.121,50        | 465,00          | -             | 1.586,50         | -            |
| Varis                           | -  | -               | 1.184,00        | -               | -             | 1.184,00         | -            |
| <b>TOTAL DE PARTICULARS</b>     | <b>853,00</b>                            | <b>0,00</b>     | <b>2.305,50</b> | <b>465,00</b>   | <b>0,00</b>   | <b>3.623,50</b>  | <b>0,00</b>  |
| <b>TOTAL</b>                    | <b>12.358,00</b>                         | <b>1.687,90</b> | <b>5.756,55</b> | <b>2.833,55</b> | <b>102,00</b> | <b>22.818,00</b> | <b>80,00</b> |

[\*] Informació adicional sobre usos dels molls comercials del SERVEI

|                            |          |          |          |        |   |          |
|----------------------------|----------|----------|----------|--------|---|----------|
| Vaixells ro-ro (alineació) | 3.472,00 | 1.485,00 | 1.417,40 | 633,50 | - | 7.007,90 |
| Rampes vaixells ro-ro (28) | 176,00   | 263,05   | 111,55   | 134,95 | - | 685,55   |

## 2.2.2. Superfície terrestre i àrees de dipòsit (m2)

| SECTOR / Designació         | Magatzems    |                  |           | Vials y FC | Resta        | Total                |
|-----------------------------|--------------|------------------|-----------|------------|--------------|----------------------|
|                             | Descoberts   | Coberts i oberts | Tancats   |            |              |                      |
| <b>SECTOR 1</b>             |              |                  |           |            |              |                      |
| Moll 01 Adossat             |              |                  |           |            |              |                      |
| Moll 02 Llevant             |              |                  |           |            |              |                      |
| Moll 03 Dic Flotant         |              |                  |           |            |              |                      |
| Moll 05 Occidental          |              |                  |           |            |              |                      |
| Superfície:                 | 150.481,30   | -                |           | 169.179,60 | 447.856,20   | 767.517,10           |
| <b>SECTOR 2</b>             |              |                  |           |            |              |                      |
| Moll 06 Catalunya           |              |                  |           |            |              |                      |
| Moll 08 Nou                 |              |                  |           |            |              |                      |
| Moll 10 Pescadors           |              |                  |           |            |              |                      |
| Moll 11 Balears             |              |                  |           |            |              |                      |
| Moll 12 Rellotge            |              |                  |           |            |              |                      |
| Moll 13 Marina Port Vell    |              |                  |           |            |              |                      |
| Moll 14 Dipòsit             |              |                  |           |            |              |                      |
| Moll 15 Espanya             |              |                  |           |            |              |                      |
| Moll 16 Bosch i Alsina      |              |                  |           |            |              |                      |
| Moll 17 Drassanes           |              |                  |           |            |              |                      |
| Moll 18 Barcelona           |              |                  |           |            |              |                      |
| Superfície:                 | 156.867,40   | -                | -         | 107.543,80 | 336.990,30   | 601.401,50           |
| <b>SECTOR 3</b>             |              |                  |           |            |              |                      |
| Moll 19 Sant Bertran        |              |                  |           |            |              |                      |
| Moll 20 Ponent              |              |                  |           |            |              |                      |
| Moll 21 Costa               |              |                  |           |            |              |                      |
| Moll 22 Contradic           |              |                  |           |            |              |                      |
| Superfície:                 | 205.395,50   | -                | 20.471,00 | 163.570,40 | 112.343,60   | 481.309,50           |
| <b>SECTOR 4</b>             |              |                  |           |            |              |                      |
| Moll 23 Oest                |              |                  |           |            |              |                      |
| Moll 24 Sud                 |              |                  |           |            |              |                      |
| Moll 25 Pantalà             |              |                  |           |            |              |                      |
| Superfície:                 | 714.442,90   | -                | 3.600,00  | 133.408,20 | 113.481,30   | 961.332,40           |
| <b>SECTOR 5</b>             |              |                  |           |            |              |                      |
| Moll 26 Àlvarez de la Campa |              |                  |           |            |              |                      |
| Moll 27 de Lepant           |              |                  |           |            |              |                      |
| Moll 28 Evaristo Fernández  |              |                  |           |            |              |                      |
| Superfície:                 | 372.711,80   | -                | 4.845,00  | 147.554,00 | 156.345,20   | 676.611,00           |
| <b>SECTOR 6</b>             |              |                  |           |            |              |                      |
| Moll 29 Príncep d'Espanya   |              |                  |           |            |              |                      |
| Moll 30 Dàrsena Sud         |              |                  |           |            |              |                      |
| Superfície:                 | 254.638,30   | 38.577,61        |           | 100.022,70 | 475.682,10   | 830.343,10           |
| <b>SECTOR 7</b>             |              |                  |           |            |              |                      |
| Zona Sud                    |              |                  |           |            |              |                      |
| Superfície:                 | 138.318,00   | 135.810,00       |           | 70.590,00  | 40.645,10    | 385.363,10           |
| <b>SECTOR 8</b>             |              |                  |           |            |              |                      |
| Moll 32 Inflamables         |              |                  |           |            |              |                      |
| Superfície:                 | 1.130.638,40 |                  |           | 279.870,50 | 218.727,70   | 1.629.236,60         |
| <b>SECTOR 9</b>             |              |                  |           |            |              |                      |
| ZAL 1                       | 418.676,60   |                  |           | 148.031,00 | 94.913,90    | 661.621,50           |
| <b>SECTOR 10</b>            |              |                  |           |            |              |                      |
| ZAL 2                       | 571.867,10   |                  |           | 361.367,00 | 396.398,90   | 1.329.633,00         |
| <b>SECTOR 11</b>            |              |                  |           |            |              |                      |
|                             |              |                  |           | 338.138,10 | 54.054,70    | 392.192,80           |
| <b>SECTOR 12</b>            |              |                  |           |            |              |                      |
|                             | 564.500,30   |                  |           | 323.359,70 | 1.207.115,39 | 2.094.975,39         |
| <b>TOTAL PORT</b>           |              |                  |           |            |              | <b>10.811.536,99</b> |

### 2.2.3. Magatzems frigorífics i fàbriques de gel

| Situació        | Denominació    | Propietari              | Tm / dia producció | Observacions |
|-----------------|----------------|-------------------------|--------------------|--------------|
| Moll 11 Balears | Fàbrica de gel | Cofradia pescadores BCN | 333                |              |

### 2.2.4. Estacions marítimes

| Situació                | Propietari                        | Traffic que serveix     | Superfície (m²) | Núm. fingers |
|-------------------------|-----------------------------------|-------------------------|-----------------|--------------|
| Moll 01 Adossat, E.M. A | Creuers del Port de Barcelona, SA | Internacional           | 5.715           | 2            |
| Moll 01 Adossat, E.M. B | Creuers del Port de Barcelona, SA | Internacional           | 6.756           | 2            |
| Moll 01 Adossat, E.M. C | Creuers del Port de Barcelona, SA | Internacional           | 4.143           | 2            |
| Moll 01 Adossat, E.M. D | Costa Crociere SpA                | Internacional           | 7.944           | 4            |
| Moll 18 Barcelona Nord  | Creuers del Port de Barcelona, SA | Internacional           | 1.934           | 1            |
| Moll 18 Barcelona Sud   | Creuers del Port de Barcelona, SA | Internacional           | 1.934           | 1            |
| Moll 18 Barcelona Nord  | Autoritat Portuària de Barcelona  | Balears                 | 1.513           | 2            |
| Moll 19 Sant Bertran    | Terminal Ferry de BCN, SRLU       | Internacional i Balears | 2.277           | 3            |
| Moll 21A Costa          | Grimaldi Terminal Barcelona, SL   | Internacional           | 3.107           | 1            |
| Moll 15B Espanya        | Autoritat Portuària de Barcelona  | Internacional           | 516             | Ninguno      |

### 2.2.5. Instal·lacions pesqueres

| Classe d'instal·lació     | Situació          | Superfície (m²) |
|---------------------------|-------------------|-----------------|
| Llotja                    | Moll 10 Pescadors | 1.500           |
| Estenedor de xarxes       | Moll 10 Pescadors | 2.500           |
| Casetes de pescadors      | Moll 10 Pescadors | 437             |
| Casetes de pescadors      | Moll 11 Balears   | 653             |
| Magatzem reparació xarxes | Moll 11 Balears   | 2.013           |

### 2.2.6. Edificacions i instal·lacions d'ús públic

| Situació                   | Propietari                       | Ús   | Característiques  |
|----------------------------|----------------------------------|--|---|
| Antiga llera riu Llobregat | Autoritat Portuària de Barcelona | Aparcament públic camions                            | Esplanada de 38.724 m²  |
| C/ Anselm Clavé            | Autoritat Portuària de Barcelona | Seu Port 2000, oficines                              | -   |
| Ronda del Port, tram 1     | Autoritat Portuària de Barcelona | Porta n. 2 d'entrada / sortida a zona comercial      | Control Guardamolls + Guàrdia Civil (contrarregistre)                             |
| Ronda del Port, tram 3     | Autoritat Portuària de Barcelona | Porta n. 25 d'entrada / sortida a zona comercial     | Control Guardamolls + Guàrdia Civil (contrarregistre)                             |
| Ronda del Port, tram 5     | Autoritat Portuària de Barcelona | Guàrdia Civil / Transportistes                       | Edifici de 3.730 m²   |
| Ronda del Port, tram 5     | Autoritat Portuària de Barcelona | Porta n. 28 de sortida des de zona comercial         | Control Guàrdia Civil (contrarregistre)   |
| Ronda del Port, tram 6     | Autoritat Portuària de Barcelona | Policia Portuària i tallers APB                      | 19.500 m²   |
| Ronda del Port, tram 6     | Autoritat Portuària de Barcelona | Porta n. 29 d'entrada a zona comercial               | Control Policia Portuària   |
| Ronda del Port, tram 6     | Autoritat Portuària de Barcelona | Porta n. 30 d'entrada a zona comercial               | Control Policia Portuària   |
| Ronda del Port, tram 7     | Autoritat Portuària de Barcelona | Porta n. 33 d'entrada / sortida a ZAL                | Control Policia Portuària   |
| Moll 09 Escar              | Autoritat Portuària de Barcelona | Jubilats APB / Lliga Naval                           | Superfície: 780 m²  |
| Moll 16 Bosch i Alsina     | Autoritat Portuària de Barcelona | Dispensari mèdic                                     | Edifici de 600 m²   |
| Moll 17 Drassanes          | Autoritat Portuària de Barcelona | Seu / oficines                                       | Edifici de 1.060 m²   |
| Moll 19 Sant Bertran       | Autoritat Portuària de Barcelona | Apostolat del Mar                                    | "Edifici de 3 plantes (300 m² per planta)"  |
| Moll 29 Príncep d'Espanya  | Autoritat Portuària de Barcelona | Policia Nacional / Despatxos                         | Edifici de 4.160 m²   |
| Moll 32 de l'Energia       | Autoritat Portuària de Barcelona | Aparcament públic camions                            | Esplanada de 50.615 m²  |
| Moll 32 de l'Energia       | Autoritat Portuària de Barcelona | Porta n. 31 d'entrada / sortida a moll d'Inflamables | Control Policia Portuària + Guàrdia Civil (contrarregistre)                       |
| Moll 32 de l'Energia       | Autoritat Portuària de Barcelona | "Instal·lacions destinades al servei de practicatge" | Amarratges d'embarcacions, locals, esplanada taller i torre control dels pràctics |
| Zal II                     | Autoritat Portuària de Barcelona | Nou PIF  | 5.729 m² de sup. construïda en 2 plantes, amb 8 zones operatives.                 |
| Moll 16A Bosch i Alsina    | Barcelona Serveis Municipals, SA | Aparcament públic turismes                           | Sup. Subterrània de 7.263 m² + 881 m² rampes                                      |
| Moll 08A Nou               | Club Natació Atlètic Barceloneta | Aparcament públic turismes                           | Sup. Subterrània d'11.285 m² + 385 m² rampes                                      |
| Moll 08A Nou               | Club Natació Atlètic Barceloneta | Piscina i altres instal·lacions esportives           | Superfície: 8.939 m²  |
| Moll 08A Nou               | Club Natació Barcelona           | Piscina i altres instal·lacions esportives           | Superfície: 21.512 m²   |
| Moll 22 Contradic          | Coma y Ribas, SA                 | Bàscula  | Superfície: 200 m²  |
| Moll 02 Oriental           | Creu Roja del Mar                | Salvament  | Part edifici de 120 m²  |
| Ronda del Port, tram 6     | Dir. General Marina Mercant      | Centre de control de tràfic marítim i salvament      | 4.862 m²  |
| Carrer Y, Zona Sud         | Aduana                           | Magatzem de la Duana                                 | Parcel·la i nau de 4.926 m²   |



| Situació                   | Propietari                           | Ús   | Característiques  |
|----------------------------|--------------------------------------|--|---|
| Moll 17 Drassanes          | Duana                                | Duana  | Edifici de 4.840 m2   |
| Moll 14A Dipòsit           | Empark Aparcam. i Serveis, SA        | Aparcament públic turismes                       | Sup. Subterrània de 13.861 m <sup>2</sup> + 818 m <sup>2</sup> rampes |
| Ronda del Port, tram 5     | Estibarna                            | Seu/oficines                                     | "Edifici de 1.661 m2 Resta parcel·la 5.600 m2"                        |
| Ronda del Port, tram 6     | Estibarna                            | Centre assistencial i de Formació Professional   | 1.090 m <sup>2</sup>  |
| Ronda del Port, tram 6     | Estibarna                            | Centre formació Estibarna                        | 1.608 m <sup>2</sup>  |
| Carrer Y, Zona Sud         | GALP Distribución Oil España         | Gasolinera                                       | Superfície: 2.371 m <sup>2</sup>                                      |
| Moll 12A Rellogte          | Marina Port Vell, SA                 | Marina per a embarcacions esportives i de lleure | Superfície: 2.757 m <sup>2</sup>                                      |
| Desdoblament d'inflamables | Molls y Espacios Portuarios, SA      | Gasolinera del Truck Center                      | Superfície: 5.493 m <sup>2</sup>                                      |
| Moll 15D Espanya           | Real Club Marítim de Barcelona       | Marina per a embarcacions esportives i de lleure | Superfície: 4.181 m <sup>2</sup>                                      |
| Moll 15D Espanya           | Real Club Náutico de Barcelona       | Marina per a embarcacions esportives i de lleure | Superfície: 1.780 m <sup>2</sup>                                      |
| Moll 23 Oest               | Terminal Catalunya, SA               | Bàscula  | Superfície: 200 m <sup>2</sup>  |
| Moll 14 Dipòsit            | Universitat Politècnica de Catalunya | Facultat de Nàutica                              | "Edifici de 1.480 m2<br>Resta parcel·la 2.085 m2"                     |
| Moll 18 Barcelona          | World Trade Center BCN               | Oficines APB                                     | Diverses superfícies (8.278 m <sup>2</sup> ) en complex WTC           |

## 2.4. Instal·lacions per a vaixells

### 2.4.1. Dics

#### 2.4.1.1. Dics secs

| Situació        | Propietari              | Eslora (m) | Mànega (m) | Calat referit al 0 del Port (m) | Capacitat (Tm) |
|-----------------|-------------------------|------------|------------|---------------------------------|----------------|
| Dàrsena del dic | Marina Barcelona 92, SA | 215        | 35         | 8,5                             | 50.000         |

#### 2.4.1.2. Dics flotants

Retirat 15/09/2011

#### 2.4.2. Escars

| Situació      | Propietari              | Nº de rampes iguals | Longitud de rampa (m) | Amplada (m) | Pendent (%) | Calat a l'extrem (m) | Máx. Tm vaixell admissible                |
|---------------|-------------------------|---------------------|-----------------------|-------------|-------------|----------------------|---|
| Moll 09 Escar | Marina Barcelona 92, SA | --                  | 105/125/122           | 9/10,5/14   | 4,6         | 9                    | Travelift: 150 Tm<br>Syncrolift: 1.600 Tm |

#### 2.4.3. Drassanes

| Situació   | Propietari                            | Nº de gradas | Longitud gradas (m) | Amplada gradas (m) | Superfície (m <sup>2</sup> ) |
|--|---------------------------------------|--------------|---------------------|--------------------|------------------------------|
| Moll 02 Llevant  | Hélices y suministros navales, SL     | Cap          | --                  | --                 | 1.052                        |
| Moll 02 Llevant  | Barcelona Nautic Center, SL           | Cap          | --                  | --                 | 12.845                       |
| Moll 02 Llevant  | Fundació Priv. Navegació Oceànica BCN | Cap          | --                  | --                 | 2.487                        |
| Moll 03 Dic Flotant / 05 Occidental / 06 Catalunya/07-08-09 Dàrsena de l'Indústria | Marina Barcelona 92, SA               | Cap          | --                  | --                 | 69.284                       |

#### 2.4.4. Servei de subministrament a vaixells

| Clase de suministro | Situació                      | Nombre de preses | Capacitat horària de cada presa | Capacitat horària del moll | Subministrador |
|---------------------|-------------------------------|------------------|---------------------------------|----------------------------|----------------|
| Gasoil (pesca)      | Moll 11 Balears               | 1                | 2 t                             | 2 t                        | REPSOL         |
| Gasolina i gasoil   | Marina Port Vell              | 4                | 1,5 t                           | 6 t                        | PETROCAT       |
| Gasoil i fuel       | Tota la zona I (vaixell-tanc) | -                | 200/500 m3                      | -                          | REPSOL         |
| Gasoil i fuel       | Tota la zona I (vaixell-tanc) | -                | 250/500 m3                      | -                          | CEPSA          |
| Gasoil i fuel       | Tota la zona I (vaixell-tanc) | -                | 110/500 m3                      | -                          | AEGEAN         |

## 2.5. Mitjans mecànics de terra

### 2.5.1. Grues

#### 2.5.1.1. Grues de moll

| Situació  | Propietari    | Nombre | Tipo      | Marca  | Energia que empra | Força (tm) | Alçada sobre BMVE (m) | Rendiment en condicions normals | Any de construcció |
|-----------|---------------|--------|-----------|--------|-------------------|------------|-----------------------|---------------------------------|--------------------|
| Adossat   | T. Port Nou   | 1      | Pont grua | B.K.   | A.T. 6.000 v.     | 41         | 24                    | 30                              | 1970               |
| Adossat   | T. Port Nou   | 1      | Pont grua | Demag  | A.T. 6.000 v.     | 41         | 27                    | 35                              | 1969               |
| Adossat   | T. Port Nou   | 1      | Pont grua | Paceco | A.T. 6.000 v.     | 40         | 32                    | 35                              | 2009               |
| Sud N.    | TCB           | 2      | Pont grua | B.W.   | A.T. 6.000 v.     | 50         | 27                    | 35                              | 1982               |
| Sud N.    | TCB           | 2      | Pont grua | Paceco | A.T. 6.000 v.     | 50         | 27                    | 35                              | 1996               |
| Sud E.    | TCB           | 1      | Pont grua | Kone   | A.T. 6.000 v.     | 50         | 33                    | 35                              | 1993               |
| Sud E.    | TCB           | 2      | Pont grua | Kone   | A.T. 6.000 v.     | 50         | 33                    | 35                              | 1999               |
| Sud E.    | TCB           | 2      | Pont grua | Kone   | A.T. 6.000 v.     | 60         | 33,5                  | 35                              | 2003               |
| Sud E.    | TCB           | 1      | Pont grua | B.W.   | A.T. 6.000 v.     | 50         | 27                    | 35                              | 1982               |
| Sud E.    | TCB           | 3      | Pont grua | P.M.C. | A.T. 6.000 v.     | 65         | 41                    | 35                              | 2007               |
| Moll Prat | TERMINAL BEST | 11     | Pont grua | ZPMC   | A.T. 15.000 v.    | 61         | 42                    | 35                              | 2012               |

#### 2.5.1.2. Grues automòbils

| Situació     | Propietari                    | Nº | Tipus | Marca                    | Energia que fa servir | Força (tm) | Alçada sobre BMVE (m) | Rendiment en condicions normals | Any de construcció |
|--------------|-------------------------------|----|-------|--------------------------|-----------------------|------------|-----------------------|---------------------------------|--------------------|
| Moll Oest    | Coma y Ribas, S.L.            | 1  |       | Gotwald HMK260EG         | Gasoil                | 63 t       |                       |                                 | 2006               |
| Moll Oest    | Coma y Ribas, S.L.            | 1  |       | Gotwald HMK300EG         | Gasoil                | 80 t       |                       |                                 | 2001               |
| Moll Oest    | Manipuladora de Mercancia, SL | 1  |       | Fantuzzi-Reggiane MHC 40 | Gasoil                | 28 t       |                       |                                 | 2005               |
| Moll Oest    | Manipuladora de Mercancia, SL | 1  |       | Gotwald HMK300EG         | Gasoil                | 104 t      |                       |                                 | 1998               |
| Moll Oest    | Manipuladora de Mercancia, SL | 1  |       | Mantsinen 60 RCT HARBOR  | Gasoil                |            |                       |                                 | 2007               |
| Moll Oest    | Manipuladora de Mercancia, SL | 1  |       | Liebherr R-904           | Gasoil                |            |                       |                                 |                    |
| Moll Adossat | Terminal Port-Nou, S.A.       | 1  |       | Liebherr LHM 500         |                       | 140 t      |                       |                                 | 2007               |
|              | TOTAL                         | 7  |       |                          |                       |            |                       |                                 |                    |

#### 2.5.1.3. Nombre de grues. Resum

| Tipo                    | DEL SERVEI | DE PARTICULARS | Total     |
|-------------------------|------------|----------------|-----------|
| <b>Portacontenidors</b> |            | <b>27</b>      | <b>27</b> |
| De pòrtic:              |            |                |           |
| Fins 6 Tm               | -          |                |           |
| Més de 16 Tm            | -          |                |           |
| <b>Total de pòrtic</b>  | -          |                |           |
| <b>Automòbils</b>       | -          | <b>7</b>       | <b>7</b>  |
| <b>Altres grues</b>     | -          | -              | -         |
| <b>TOTAL</b>            | -          | <b>34</b>      | <b>34</b> |

#### 2.5.2. Instal·lacions especials de càrrega i descàrrega

| Situació                    | Propietari                | Any de construcció | Característiques                             |
|-----------------------------|---------------------------|--------------------|--|
| Moll 22 Contradic (N)       | Tramer, SA                | 1935-41-69         | Instal·lacions per a embarcament de potasses |
| Moll 22 Contradic (E)       | Ergrensa                  | 1963-80            | Estació receptora de grans i llavors         |
| Moll 22 Contradic (S)       | Portcemen, SA             | 1975               | Sitges per a ciment i clínquer               |
| Moll 23 Oest                | Bunge Ibérica, SA         | 1979-81            | Planta de mòlta de fava de soja              |
| Moll 24 Oest                | CLH, SA                   | 1929 i ampliació   | Dipòsits de productes petrolífers            |
| Moll 26 Álvarez de la Campa | Cargill España, SA        | 1979               | Planta de mòlta de fava de soja              |
| Moll 32 de l' Energia       | Decal España, SA          | 1992 i ampliacions | Dipòsits de productes petrolífers i químics  |
| Moll 32 de l' Energia       | Koalagas, SA              | 1992-01            | Dipòsits de gas propà                        |
| Moll 32 de l' Energia       | Terquimsa.                | 1975 i ampliacions | Dipòsits de productes petrolífers i químics  |
| Moll 32 de l' Energia       | Terminales Portuarias, SL | 1973 i ampliacions | Dipòsits de productes petrolífers i químics  |
| Moll 32 de l' Energia       | Relisa                    | 1975 i ampliacions | Dipòsits d'olis a granel                     |
| Moll 32 de l' Energia       | Enagas, SA                | 1969 i ampliacions | Planta de regasificació                      |
| Moll 32 de l' Energia       | Meroil, SA                | 2003 i ampliacions | Dipòsits de productes petrolífers            |
| Moll 32 de l' Energia       | Meroil Tank, SA           | 2012               | Dipòsits de productes petrolífers            |
| Moll 32 de l' Energia       | Tradebe Port Services SL  | 2013               | Dipòsits de productes petrolífers            |

### 2.5.3. Material mòbil ferroviari

| Propietari                     | Classe de material        | Nº | Energia que fa servir    | Tonatge d'arrossegament.<br>Capacitat de càrrega (Tm) | Ample de via | Any de construcció |
|--------------------------------|---------------------------|----|--------------------------|---|--------------|--------------------|
| TCB, SL                        | Grúa Jaso 262             | 1  | Electricitat             |   |              | 1997               |
| GRIMALDI TERMINAL BARCELONA SL | Rampa                     | 1  | Hidràulica               |   |              |                    |
| SETRAM                         | Rampa mòvil ferroviaria   | 1  | Hidràulica               |   |              |                    |
| AUTOTERMINAL                   | Rampa mòvil ferroviaria   | 4  | 3 Electricitat /1 Manual |   |              |                    |
| BEST                           | Rail Mounted Gantry RMG-1 | 2  | Electricitat             |   |              |                    |

### 2.5.4. Material auxiliar de càrrega, descàrrega i transport

| Classe de material | Propietari                         | Nº | Marca                       | Energia que fa servir | Característiques | Any  |
|--------------------|------------------------------------|----|-----------------------------|-----------------------|------------------|------|
| Bàscules           | COMA Y RIBAS SL                    | 1  | Epelsa                      | 60                    | 60 tones         | 2005 |
| Carretó elevador   | COMA Y RIBAS SL                    | 1  | HAULOTTE HA25TPX            |                       | 25 m/230 kg      | 1999 |
| Escombradores      | COMA Y RIBAS SL                    | 1  | VERSTEGEN                   |                       | 21,53 m³         | 2006 |
| Escombradores      | COMA Y RIBAS SL                    | 1  | VERSTEGEN                   |                       | 32 m³            | 2006 |
| Escombradores      | COMA Y RIBAS SL                    | 1  | MECSA                       |                       | 9,5 m³           | 1985 |
| Góndola            | COMA Y RIBAS SL                    | 1  | GOTWALD HMK260EG            |                       | 63 tones         | 2006 |
| Góndola            | COMA Y RIBAS SL                    | 1  | GOTWALD HMK300EG            |                       | 80 tones         | 2001 |
| Reach Stacker      | COMA Y RIBAS SL                    | 1  |                             |                       | culleres         |      |
| Straddle Carrier   | COMA Y RIBAS SL                    | 1  |                             |                       | 80 m³            | 2006 |
| Pala carregadora   | COMPÀÑIA ESPAÑOLA DE LAMINACION SL | 1  | Caterpillar 972 H           |                       |                  | 2009 |
| Pala carregadora   | COMPÀÑIA ESPAÑOLA DE LAMINACION SL | 1  | 980 F                       |                       |                  | 2000 |
| Pala carregadora   | COMPÀÑIA ESPAÑOLA DE LAMINACION SL | 1  | 980 G                       |                       |                  | 1998 |
| Pala carregadora   | COMPÀÑIA ESPAÑOLA DE LAMINACION SL | 1  | Volvo L180 E                |                       |                  | 2009 |
| Pala carregadora   | COMPÀÑIA ESPAÑOLA DE LAMINACION SL | 1  | 950 G-WL                    |                       |                  | 1998 |
| Pala carregadora   | COMPÀÑIA ESPAÑOLA DE LAMINACION SL | 1  | L-554                       |                       |                  | 2000 |
| Pala carregadora   | COMPÀÑIA ESPAÑOLA DE LAMINACION SL | 1  | CAT 966 F                   |                       |                  | 2000 |
| Bàscules           | DECAL ESPAÑA SA                    | 2  | Magriña                     | 60                    | 60 tones         |      |
| Carretó elevador   | DECAL ESPAÑA SA                    | 1  | Maniton                     |                       | 2 tones          |      |
| Carretó elevador   | ENAGAS TRANSPORTE SAU              | 1  | Still                       |                       | 1,5 t            |      |
| Bàscules           | ERGRANSA SA                        | 2  | Mettler Toledo              | 60                    | 60 tones         | 1999 |
| Pala carregadora   | ERGRANSA SA                        | 1  | Bobcat CAT950               |                       | 18 tones         | 2010 |
| Pala carregadora   | ERGRANSA SA                        | 1  | Bobcat Clark 906 h          |                       | 6 tones          | 2011 |
| Pala carregadora   | ERGRANSA SA                        | 2  | GEHL 7810                   |                       | 1,6 tones        | 2008 |
| Mafis              | GRIMALDI TERMINAL BARCELONA SL     | 10 |                             |                       |                  |      |
| Finguer            | GRIMALDI TERMINAL BARCELONA SL     | 2  |                             |                       |                  |      |
| Carretó elevador   | MANIPULADORA DE MERCANCIAS SL      | 1  | HYSTER XM H 4.00            |                       | 4 tones          |      |
| Carretó elevador   | MANIPULADORA DE MERCANCIAS SL      | 11 | HYSTER C H 80               |                       | 8 tones          |      |
| Carretó elevador   | MANIPULADORA DE MERCANCIAS SL      | 3  | HYSTER F H 32.00            |                       | 32 tones         |      |
| Carretó elevador   | MANIPULADORA DE MERCANCIAS SL      | 1  | HYSTER H 16.00              |                       | 16 tones         |      |
| Carretó elevador   | MANIPULADORA DE MERCANCIAS SL      | 1  | HYSTER H 48.00 XMS          |                       | 48 tones         |      |
| Carretó elevador   | MANIPULADORA DE MERCANCIAS SL      | 1  | HYSTER XM E 1.50            |                       | 1.5 tones        |      |
| Carretó elevador   | MANIPULADORA DE MERCANCIAS SL      | 2  | HYSTER XM H 4.00            |                       | 4 tones          |      |
| Carretó elevador   | MANIPULADORA DE MERCANCIAS SL      | 1  | CATERPILLAR 246             |                       |                  |      |
| Carretó elevador   | MANIPULADORA DE MERCANCIAS SL      | 2  | CATERPILLAR DP 15           |                       |                  |      |
| Carretó elevador   | MANIPULADORA DE MERCANCIAS SL      | 1  | CATERPILLAR SERIE B 438 B   |                       |                  |      |
| Carretó elevador   | MANIPULADORA DE MERCANCIAS SL      | 1  | CATERPILLAR SERIE V 620     |                       |                  |      |
| Grua Portic        | MANIPULADORA DE MERCANCIAS SL      | 1  | LIEBHERR R-904              |                       |                  |      |
| Grua Portic        | MANIPULADORA DE MERCANCIAS SL      | 1  | GOTTWALD HMK 300 EG         |                       | 104 tones        | 1997 |
| Grua Portic        | MANIPULADORA DE MERCANCIAS SL      | 1  | GOTTWALD HMK 300 EG         |                       | 104 tones        | 2002 |
| Grua Portic        | MANIPULADORA DE MERCANCIAS SL      | 1  | GOTTWALD HMK 300            |                       | 104 tones        | 2002 |
| Grua Portic        | MANIPULADORA DE MERCANCIAS SL      | 1  | LIEBHER B 316               |                       |                  | 2002 |
| Grua Portic        | MANIPULADORA DE MERCANCIAS SL      | 1  | FANTUZZI - REGGIA-NE MHC 40 |                       | 28 TONES         | 2005 |
| Grua Portic        | MANIPULADORA DE MERCANCIAS SL      | 1  | GOTTWALD HMK 300 G          |                       | 104 tones        | 1998 |
| Grua Portic        | MANIPULADORA DE MERCANCIAS SL      | 1  | MANTSINEN 60 RCT HARBOR     |                       |                  | 2007 |

| Classe de material                | Propietari                           | Nº | Marca                      | Energia que fa servir | Característiques         | Any  |
|-----------------------------------|--------------------------------------|----|----------------------------|-----------------------|--------------------------|------|
| Pala carregadora                  | MANIPULADORA DE MERCANCIAS SL        | 2  | CATERPILLAR SERIE B 345 B  |                       |                          |      |
| Pala carregadora                  | MANIPULADORA DE MERCANCIAS SL        | 1  | CATERPILLAR DP 15          |                       |                          |      |
| Pala carregadora                  | MANIPULADORA DE MERCANCIAS SL        | 2  | CATERPILLAR MN CAT 140 G   |                       |                          |      |
| Pala carregadora                  | MANIPULADORA DE MERCANCIAS SL        | 1  | CATERPILLAR SERIE 950 G    |                       |                          | 1998 |
| Pala carregadora                  | MANIPULADORA DE MERCANCIAS SL        | 1  | CATERPILLAR SERIE 980 G    |                       |                          | 1998 |
| Pala carregadora                  | MANIPULADORA DE MERCANCIAS SL        | 1  | CATERPILLAR B 438          |                       |                          |      |
| Pala carregadora                  | MANIPULADORA DE MERCANCIAS SL        | 1  | CATERPILLAR SERIE V 330 B  |                       |                          |      |
| Plataforma Elevadora              | MANIPULADORA DE MERCANCIAS SL        | 1  | GENIE S 85                 |                       |                          |      |
| Plataforma Elevadora              | MANIPULADORA DE MERCANCIAS SL        | 1  | HAULOTTE H25TPX            |                       |                          |      |
| Reach Stacker                     | MANIPULADORA DE MERCANCIAS SL        | 1  | TERX TFC 45 R              |                       | 40 tones                 |      |
| Reach Stacker                     | MANIPULADORA DE MERCANCIAS SL        | 1  | FANTUZZI REGGIANE FCC 18K4 |                       | 40 tones                 |      |
| Reach Stacker                     | MANIPULADORA DE MERCANCIAS SL        | 1  | KALMAR DCE 90-45 E8        |                       | 40 tones                 |      |
| Tractora                          | MANIPULADORA DE MERCANCIAS SL        | 4  | TERBERG RT 220 XL WRT      |                       |                          |      |
| Portic Carregador (succió granel) | PORTCEMEN SA                         | 1  | ND                         |                       | 1000 tones/h             | 1975 |
| Bàscules                          | RECEPTORA DE LIQUIDOS SA             | 2  |                            |                       | 60 tones                 |      |
| Carretilla Contrapesada           | RECEPTORA DE LIQUIDOS SA             | 2  | NISSAN                     |                       |                          |      |
| Apilador de buits                 | TERMINAL CATALUNYA SA                | 2  | Kalmar                     |                       | 4 tones                  |      |
| Automatic Static Crane (A.S.C)    | TERMINAL CATALUNYA SA                | 48 | KONECRANES                 |                       | 40 tones                 |      |
| Automatic Static Crane (A.S.C)    | TERMINAL CATALUNYA SA                | 40 |                            |                       |                          |      |
| Carretó elevador                  | TERMINAL CATALUNYA SA                | 6  | HYSTER                     |                       | 3,5 tones                |      |
| Carretó elevador                  | TERMINAL CATALUNYA SA                | 8  | HYSTER                     |                       | 2,5 tones                |      |
| Carretó elevador                  | TERMINAL CATALUNYA SA                | 1  | HYSTER                     |                       | 18 tones                 |      |
| Carretó elevador                  | TERMINAL CATALUNYA SA                | 8  | HYSTER                     |                       | 3,5 tones                |      |
| Carretó elevador                  | TERMINAL CATALUNYA SA                | 1  | HYSTER                     |                       | 40 tones                 |      |
| cistella elevadora                | TERMINAL CATALUNYA SA                | 1  | HAULOTTE                   |                       |                          |      |
| cistella elevadora                | TERMINAL CATALUNYA SA                | 3  | GENIE                      |                       |                          |      |
| Escombradora                      | TERMINAL CATALUNYA SA                | 1  | Piquersa - ECO             |                       |                          |      |
| Mafis                             | TERMINAL CATALUNYA SA                | 3  |                            |                       |                          |      |
| RMG T. Ferroviaria                | TERMINAL CATALUNYA SA                | 2  | KoneCranes                 |                       | 40 tones                 |      |
| RMG T. Ferroviaria                | TERMINAL CATALUNYA SA                | 2  |                            |                       |                          |      |
| Reach Stacker                     | TERMINAL CATALUNYA SA                | 7  | TEREX                      |                       | 40 tones/18,5 m          |      |
| Reach Stacker                     | TERMINAL CATALUNYA SA                | 8  |                            |                       |                          |      |
| Ship to Shore Crane               | TERMINAL CATALUNYA SA                | 11 | ZPMC                       |                       | 61 tones                 |      |
| Shuttle Carrier                   | TERMINAL CATALUNYA SA                | 26 | Kalmar                     |                       | 50 tones / 7 m           |      |
| Straddle Carrier                  | TERMINAL CATALUNYA SA                | 22 |                            |                       |                          |      |
| Tractora Terminals                | TERMINAL CATALUNYA SA                | 6  | TERBERG                    |                       |                          |      |
| FLT                               | TERMINAL CONTENIDORS DE BARCELONA SL | 8  |                            |                       |                          |      |
| Grua Portacontenidors             | TERMINAL CONTENIDORS DE BARCELONA SL | 13 |                            |                       |                          |      |
| RMG T. Ferroviaria                | TERMINAL CONTENIDORS DE BARCELONA SL | 2  |                            |                       |                          |      |
| Reach Stacker                     | TERMINAL CONTENIDORS DE BARCELONA SL | 2  |                            |                       |                          |      |
| Straddle Carrier                  | TERMINAL CONTENIDORS DE BARCELONA SL | 62 |                            |                       |                          |      |
| Carretó elevador                  | TERMINAL FERRY DE BARCELONA SRLU     | 1  | Caterpillar DP25           |                       | 2,5 tones                | 1998 |
| Carretó elevador                  | TERMINAL FERRY DE BARCELONA SRLU     | 1  | DAEWO D25S-3 PLUS          |                       | 2,5 tones                | 2006 |
| Carretó elevador                  | TERMINAL FERRY DE BARCELONA SRLU     | 1  | Hyster H4                  |                       | 2,5 tones                | 1999 |
| Mafis                             | TERMINAL FERRY DE BARCELONA SRLU     | 2  | SISU TRX 182 AL            |                       | 25 tones                 | 2002 |
| Mafis                             | TERMINAL FERRY DE BARCELONA SRLU     | 4  | Kalmar TRX 182 AL          | 25                    | 25 tones                 | 2005 |
| Mafis                             | TERMINAL FERRY DE BARCELONA SRLU     | 3  | Kalmar TRX 182 iAL         | 25                    | 25 tones                 | 2007 |
| Mafis                             | TERMINAL FERRY DE BARCELONA SRLU     | 1  | SISU TRX 182 AL            |                       | 25 tones                 | 2000 |
| Mafis                             | TERMINAL FERRY DE BARCELONA SRLU     | 3  | TR 618iAL                  |                       | 25 tones                 | 2012 |
| Mafis                             | TERMINAL FERRY DE BARCELONA SRLU     | 3  | TR 618iAL                  |                       | 25 tones                 | 2010 |
| Mafis                             | TERMINAL FERRY DE BARCELONA SRLU     | 2  | Kalmar TRX 182 AL          | 25                    | 25 tones                 | 2006 |
| Mafis                             | TERMINAL FERRY DE BARCELONA SRLU     | 1  | Terberg RT220              |                       | 25 tones                 | 2001 |
| Reach Stacker                     | TERMINAL FERRY DE BARCELONA SRLU     | 1  | FANTUZZI                   |                       | 45 tones                 | 2000 |
| Reach Stacker                     | TERMINAL FERRY DE BARCELONA SRLU     | 1  | KALMAR DRD450-60 RICH      |                       | 45 tones                 | 1997 |
| Carretó elevador                  | TERMINAL PORT NOU SA                 | 4  | DOOSAN D40S-2              | 40                    | 4 tones                  | 2007 |
| Carretó elevador                  | TERMINAL PORT NOU SA                 | 1  | DOOSAN D35S-2              |                       | Suporta fins a 3,5 Tones | 2007 |

| Classe de material    | Propietari               | Nº | Marca                 | Energia que fa servir | Característiques | Any  |
|-----------------------|--------------------------|----|-----------------------|-----------------------|------------------|------|
| Carretó elevador      | TERMINAL PORT NOU SA     | 1  | KALMAR DCD            |                       | 32 tones         | 2014 |
| Carretó elevador      | TERMINAL PORT NOU SA     | 1  | Kalmar Ro/Ro          | 28                    | 28 tones         | 1998 |
| Carretó elevador      | TERMINAL PORT NOU SA     | 2  | TOYOTA                | 4                     | 4 tones          | 2000 |
| Carretó elevador      | TERMINAL PORT NOU SA     | 6  | TOYOTA                | 4                     | 4 tones          | 2001 |
| Carretó elevador      | TERMINAL PORT NOU SA     | 1  | Hyster F6A            | 14                    | 7 tones          | 1997 |
| Carretó elevador      | TERMINAL PORT NOU SA     | 1  | Hyster H1400          | 7                     | 14 tones         | 1990 |
| Carretó elevador      | TERMINAL PORT NOU SA     | 2  | Hyster H1600          | 16                    | 16 tones         | 1994 |
| Carretó elevador      | TERMINAL PORT NOU SA     | 5  | TOYOTA                | 4                     | 4 tones          | 2005 |
| cistella elevadora    | TERMINAL PORT NOU SA     | 1  | Tec Container C.M.U   | 6                     | 6 tones          | 2009 |
| Escombradora          | TERMINAL PORT NOU SA     | 1  | Piquersa              |                       |                  | 1999 |
| Grua Portacontenidors | TERMINAL PORT NOU SA     | 3  |                       |                       |                  |      |
| Grua Portic           | TERMINAL PORT NOU SA     | 1  | PACECO                |                       | 41 tones         | 2009 |
| Grua Portic           | TERMINAL PORT NOU SA     | 1  | DEMAG PORTICO         |                       | 41 tones         | 1969 |
| Grua Portic           | TERMINAL PORT NOU SA     | 1  | BABCOCK KOCKS         |                       | 41 tones         | 1970 |
| Grua automòbil        | TERMINAL PORT NOU SA     | 1  |                       |                       |                  |      |
| Grua automòbil        | TERMINAL PORT NOU SA     | 1  | LIEBHERR LHM 500      |                       | 140 Tones        | 2007 |
| Mafis                 | TERMINAL PORT NOU SA     | 2  | Kalmar TT 616         |                       | 25 tones         | 2014 |
| Mafis                 | TERMINAL PORT NOU SA     | 3  | Sisu TR160 AL         | 25                    | 25 tones         | 1999 |
| Mafis                 | TERMINAL PORT NOU SA     | 2  | Kalmar PT-122         | 25                    | 25 tones         | 2010 |
| Mafis                 | TERMINAL PORT NOU SA     | 1  | TERBERG               | 25                    | 25 tones         | 2001 |
| Mafis                 | TERMINAL PORT NOU SA     | 1  | Kalmar TR618 IAL      |                       | ? tones          | 2008 |
| Plataforma            | TERMINAL PORT NOU SA     | 2  | BUISCAR W 1502        |                       | 60 tones         | 2000 |
| Plataforma            | TERMINAL PORT NOU SA     | 1  | BUISCAR W 1502        |                       | 60 tones         | 1998 |
| Plataforma            | TERMINAL PORT NOU SA     | 4  | Frabrisem SPC         | 60                    | ? tones          | 2007 |
| Plataforma Elevadora  | TERMINAL PORT NOU SA     | 1  | Genie Z-5/2TRT        |                       |                  | 1999 |
| Prologador            | TERMINAL PORT NOU SA     | 1  | JENKO OH - 20/40' P05 |                       |                  | 2009 |
| Prologador            | TERMINAL PORT NOU SA     | 1  | CH 6450 FT LW         |                       |                  | 2009 |
| Reach Stacker         | TERMINAL PORT NOU SA     | 7  |                       |                       |                  |      |
| Reach Stacker         | TERMINAL PORT NOU SA     | 1  | Kalmar DRS 4527-55    | 40                    | 40 tones         | 2002 |
| Reach Stacker         | TERMINAL PORT NOU SA     | 2  | Kalmar DRS 4531-55    | 45                    | 45 tones         | 2004 |
| Reach Stacker         | TERMINAL PORT NOU SA     | 1  | Kalmar DRD 420-6055   | 40                    | 40 tones         | 1999 |
| Reach Stacker         | TERMINAL PORT NOU SA     | 3  | Kalmar DRF 450-60S5X  | 40                    | 40 tones         | 2008 |
| Tractora              | TERMINAL PORT NOU SA     | 6  |                       |                       |                  |      |
| Trampaleta            | TERMINAL PORT NOU SA     | 5  | Still                 |                       |                  | 2003 |
| Trampaleta            | TERMINAL PORT NOU SA     | 2  | Crown                 |                       |                  | 2005 |
| Trampaleta            | TERMINAL PORT NOU SA     | 2  | Toyota                |                       |                  | 2006 |
| Transtainer           | TERMINAL PORT NOU SA     | 2  |                       |                       |                  |      |
| Transtainer           | TERMINAL PORT NOU SA     | 2  | KALMAR                | 50                    | 50 tones         | 2008 |
| Bàscules              | TERMINALES PORTUARIAS SL | 1  | Pibernat              |                       | 60 tones         | 1972 |
| Bàscules              | TERMINALES PORTUARIAS SL | 1  | ARISO                 |                       | 500 Kg           |      |
| Bàscules              | TERMINALES PORTUARIAS SL | 8  | Mettler-Toledo        | 50                    | 50 tones         | 2010 |
| Bàscules              | TERMINALES PORTUARIAS SL | 2  | BIZERBA               |                       | 400 Kg           | 2002 |
| Bàscules              | TERMINALES PORTUARIAS SL | 1  | Servi-Bam             |                       | 1500 kg          | 2000 |
| Bàscules              | TERMINALES PORTUARIAS SL | 1  | EPELSA                |                       | 1800 Kg          | 2000 |
| Bàscules              | TERMINALES PORTUARIAS SL | 1  | Bam-Eergio            |                       | 250 Kg           |      |
| Camioneta             | TERMINALES PORTUARIAS SL | 1  | Mitsubishi Canter     |                       | 96 kW            | 2012 |
| Carretó elevador      | TERMINALES PORTUARIAS SL | 2  | YALE                  |                       | 37,5 KW          | 2015 |
| Carretó elevador      | TERMINALES PORTUARIAS SL | 1  | YALE                  |                       | 37,5 KW          | 2013 |
| Carretó elevador      | TERMINALES PORTUARIAS SL | 2  | YALE                  |                       | 37,5 KW          | 2014 |
| Carretó elevador      | TERMINALES QUIMICOS SA   | 1  | Nissan                |                       | 2,5 tones        |      |
| Carretó elevador      | TERMINALES QUIMICOS SA   | 1  | Nissan                |                       | 2,5 tones        |      |
| Bàscules              | TRAFICO DE MERCANCIAS SA | 4  |                       |                       | 400 Tn/h         |      |
| Cinta transportadora  | TRAFICO DE MERCANCIAS SA | 24 | VARIOS                |                       | 1.122 m          | 1971 |
| Pont de càrrega       | TRAFICO DE MERCANCIAS SA | 1  |                       |                       | 400 Tn/h         |      |

## 2.6. Material flotant

### 2.6.1. Dragues

| Nom | Propietari | Energia que utilitza | Eslora (m) | Mànega (m) | Puntal (m) | Capacitat de pedrera o catúfols | Any de construcció |
|-----|------------|----------------------|------------|------------|------------|---------------------------------|--------------------|
| -   | -          | -                    | -          | -          | -          | -                               | -                  |

### 2.6.2. Remolcadors

| Nom           | Propietari                   | Energia que utilitza | Potència (HP) | Eslora (m) | Mànega (m) | Puntal (m) | Any de construcció |
|---------------|------------------------------|----------------------|---------------|------------|------------|------------|--------------------|
| Montalt       | Remolcadors de Barcelona, SA | gasoil               | 6.530         | 29,50      | 11,00      | 4,00       | 2009               |
| Montclar      | Remolcadors de Barcelona, SA | gasoil               | 6.530         | 29,50      | 11,00      | 4,00       | 2009               |
| Montbrío      | Remolcadors de Barcelona, SA | gasoil               | 6.530         | 29,50      | 11,00      | 4,00       | 2007               |
| Montfort      | Remolcadors de Barcelona, SA | gasoil               | 6.530         | 29,50      | 11,00      | 4,00       | 2007               |
| R. Catalunya  | Remolcadors de Barcelona, SA | gasoil               | 6.530         | 29,50      | 11,00      | 4,00       | 2005               |
| Ramón Casas   | SAR Remolcadors, SL          | gasoil               | 5.073         | 27,55      | 15,25      | 3,30       | 2005               |
| Salvador Dali | SAR Remolcadors, SL          | gasoil               | 5.073         | 27,55      | 15,25      | 3,30       | 2005               |
| Willy T       | SAR Remolcadors, SL          | gasoil               | 5.362         | 27,55      | 15,25      | 3,30       | 2008               |

### 2.6.3. Gànguils, gavarres i barcasses

| Nom                | Propietari   | Energia que utilitza | Potència (H.P.) | Eslora (m) | Mànega (m) | Puntal (m) | Capacitat m3 ó GT | Any de construcció |
|--------------------|--------------|----------------------|-----------------|------------|------------|------------|-------------------|--------------------|
| BARCAZA B-4        | Port-Sub, SL | -                    | -               | 30,00      | 7,01       | 2,00       | 119,00            | 1968               |
| GANGUIL NUMERO UNO | Port-Sub, SL | gasoil               | 239             | 31,72      | 7,33       | 2,82       | 139,00            | 1969               |
| SUBMAR UNO         | Port-Sub, SL | gasoil               | 410             | 12,50      | 4,00       | 1,90       | 23,00             | 2005               |

### 2.6.4. Grues flotants

| Nom | Propietari | Energia que utilitza | Característiques de l'embarcació | Característiques del treball |           |                      | Any de construcció |
|-----|------------|----------------------|----------------------------------|------------------------------|-----------|----------------------|--------------------|
|     |            |                      |                                  | Força (Tm)                   | Abast (m) | Alçada sobre mar (m) |                    |
| -   | -          | -                    | -                                | -                            | -         | -                    | -                  |

### 2.6.5. Altres mitjans flotants auxiliars de servei

| Nom                 | Propietari              | Tipus           | Característiques                             | Any de construcció |
|---------------------|-------------------------|-----------------|--|--------------------|
| Barcaza B1          | CEMESA                  | Barcassa        | Embarcació cisterna                          | 1968               |
| Cemesa Dos          | CEMESA                  | Llanxa          | Amarratge                                    | 2000               |
| Cemesa Cinco        | CEMESA                  | Llanxa          | Amarratge                                    | 2008               |
| Cemesa Seis         | CEMESA                  | Llanxa          | Amarratge                                    | 2008               |
| Cemesa Siete        | CEMESA                  | Llanxa          | Amarratge                                    | 2008               |
| Cemesa Ocho         | CEMESA                  | Llanxa          | Amarratge                                    | 2008               |
| Cemesa B Tres       | CEMESA                  | Llanxa passatge | Serveis auxiliars de port                    | 2010               |
| Deneb BCN           | CORPORACIÓ DE PRÀCTICS  | Bot             | Servei de practicatge                        | 2012               |
| Nunki BCN           | CORPORACIÓ DE PRÀCTICS  | Bot             | Servei de practicatge                        | 2000               |
| Orión BCN           | CORPORACIÓ DE PRÀCTICS  | Bot             | Servei de practicatge                        | 2008               |
| Polar BCN           | CORPORACIÓ DE PRÀCTICS  | Bot             | Servei de practicatge                        | 2005               |
| Sírius BCN          | CORPORACIÓ DE PRÀCTICS  | Bot             | Servei de practicatge                        | 2007               |
| Mini Pelican 11     | ECOLMARE                | Pelican         | Neteja de les aigües superficials            | 2002               |
| Mini Pelican 15     | ECOLMARE                | Pelican         | Neteja de les aigües superficials            | 2002               |
| Pelican 1001        | ECOLMARE                | Pelican         | Neteja de les aigües superficials            | 2007               |
| Instalsub           | INSTALSUB               | Bot pneumàtic   | Serveis de recolzament en treballs submarins | 2001               |
| Instalsub Tarragona | INSTALSUB               | Catamarà        | Serveis de recolzament en treballs submarins | 2003               |
| Mooring Cuatro      | MOORING & PORT SERVICES | Llanxa          | Amarratge                                    | 2013               |
| Mooring Dos         | MOORING & PORT SERVICES | Llanxa          | Amarratge                                    | 2012               |
| Mooring Tres        | MOORING & PORT SERVICES | Llanxa          | Amarratge                                    | 2008               |
| Segemar I           | MOORING & PORT SERVICES | Llanxa          | Amarratge                                    | 1971               |
| W-3                 | RUDDER LOGISTIC         | Llanxa passatge | Serveis auxiliars de port                    | 2006               |
| Sermaco Uno         | SERMACO                 | Llanxa passatge | Serveis auxiliars de port                    | 2009               |
| Sermaco Tres        | SERMACO                 | Llanxa          | Serveis auxiliars de port                    | 2001               |
| Marpol-V            | SERVICIOS FLOTANTES     | Barcassa        | Recollida Marpol 5                           | 2002               |
| Servicios Flotantes | SERVICIOS FLOTANTES     | Barcassa        | Recollida Marpol 5                           | 2006               |
| Marpol SPRA         | SPRA, S.A.              | Barcassa        | Recollida Marpol 1                           | 2002               |
| Stressless          | VICENÇ RIBAS MESTRE     | Llanxa          | Topografia marítima                          | 2010               |

## 2.7. Accesos terrestres i comunicacions

### 2.7.1. Accesos terrestres i comunicacions interiors

#### Carretera

Una via de circumval·lació de 11/13,8 km de llarg connecta els diferents molls i zones d'emmagatzematge al llarg del contorn del port de Barcelona. Aquesta carretera disposa de dos carrils en cada sentit, en la major part del recorregut. A part de la xarxa perifèrica de circumval·lació, hi ha vies d'accés i de servei a cada moll, però tenen un caràcter secundari en comparació amb la via principal de circulació, abans descrita.

#### Ferrocarril

Pel que fa a les comunicacions interiors per ferrocarril, des del moll de Ponent cap al sud, tots els molls disposen d'accés ferroviari, bé amb l'ample de Renfe (1,668 m), bé amb l'ample dels Ferrocarrils de la Generalitat de Catalunya (1m) o bé, de tipus mixt.

La xarxa ferroviària del port és de 38,605 km, dels quals 4,664 km són d'ample ibèric, 4,381 km, de l'ample mètric, 1,314 km, d'ample mixt (ibèric-mètric) ,25,056 km, d'ample mixt (ibèric-ample europeu) , 3,192 km d'ample mixte (ibèric-europeu, mètric). La resta són vies origen-destinació.

Renfe serveix una demanda diversa de tràfic: contenidors, Càrrega general no contenitzada, sòlids a granel, i líquids a granel. Els Ferrocarrils de la Generalitat serveixen des del moll de Contradic el flux de potasses que s'embarca a Barcelona. El moll Sud disposa d'una terminal ferroviària per a contenidors. Els terminals d'automòbils disposen de terminal ferroviària pròpia. El moll Príncep d'Espanya disposa d'una terminal ferroviària pública polivalent, principalment dedicada a cotxes, siderúrgics i contenidors.

#### Accesos terrestres

El port de Barcelona està situat tocant a un nus d'infraestructures per al transport terrestre. Es tracta d'una xarxa ferroviària i d'autopistes que acosten el port al seu hinterland. Entenent que la Ronda, una via ràpida traçada al llarg del perímetre de la ciutat de Barcelona, passa a tocar del port, l'accés a la xarxa de carreteres és immediat.

Les principals vies són:

- Autopista AP-2, que enllaça amb el centre del país, Aragó i l'A-68 al nord d'Espanya i frontera francesa per Irun.
- Autopista de la Mediterrània AP-7, que enllaça al sud amb Llevant, centre d'Espanya i al nord, amb la frontera francesa i la xarxa europea d'autopistes.
- Autopista AP-9, que enllaça amb l'AP-7 a la frontera francesa per la Jonquera.
- Autopista C-32, que enllaça amb el sud i Llevant del país.
- Autopista C-58 a Sabadell, Terrassa i Manresa, que enllaça amb l'eix del Llobregat i a través del túnel del Cadí amb França per Puigcerdà i el túnel del Pimorent.
- Autopista C-31, que enllaça amb la Nacional II a la frontera francesa.
- Nacional II, a l'oest, centre i nord del país.
- Nacional C-17, amb la frontera francesa per Puigcerdà.
- Nacional 150, amb Sabadell, Terrassa i Manresa.
- Nacional 340, que enllaça amb el sud i Llevant del país.

#### Ferrocarril

Les vies dels ferrocarrils que enllacen el port i la rodalia amb la resta del país són les següents:

Renfe (ample ibèric)

- A Port-Bou (França) per Mataró i Granollers
- A Puigcerdà (França)
- Al centre, oest i nord del país per: Manresa-Lleida, Sant Vicenç-Lleida, Tarragona-Saragossa
- A l'oest, sud i Llevant del país per: Tarragona-València

Ferrocarrils de la Generalitat de Catalunya

- A Manresa, Súria i Berga (ample mètric)
- A Igualada (ample mètric)
- A Sabadell i Terrassa

## 2.7.2. Plànol de comunicacions internes

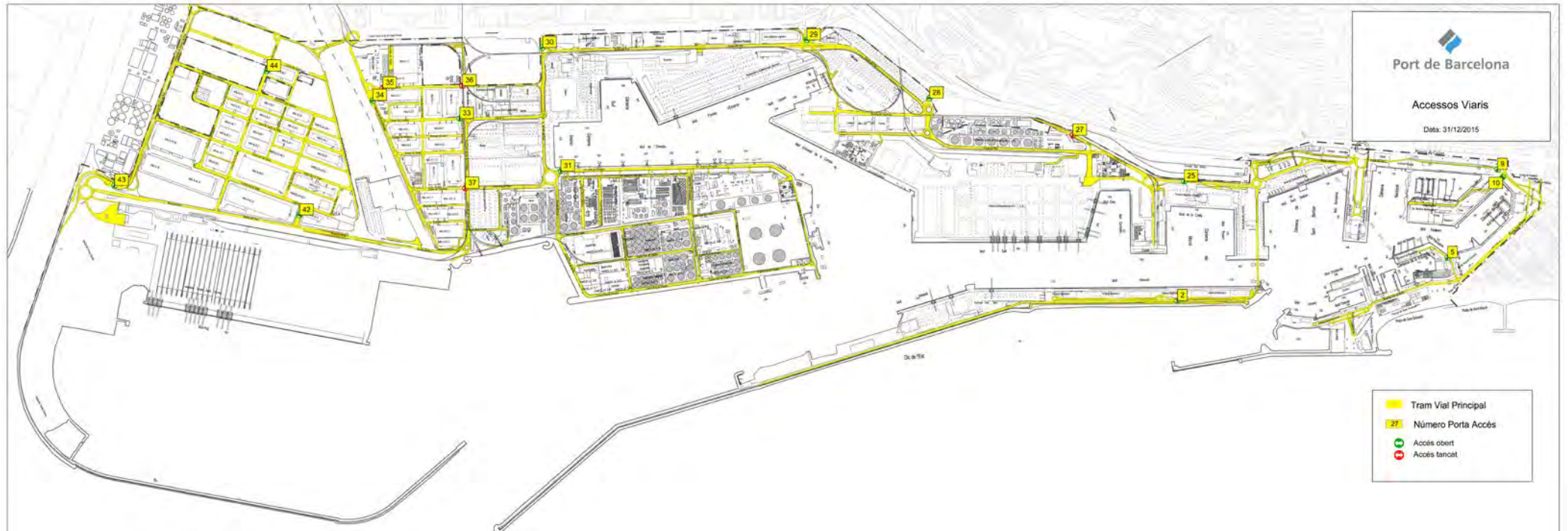



### 2.7.3. Plànol d'accesos terrestres

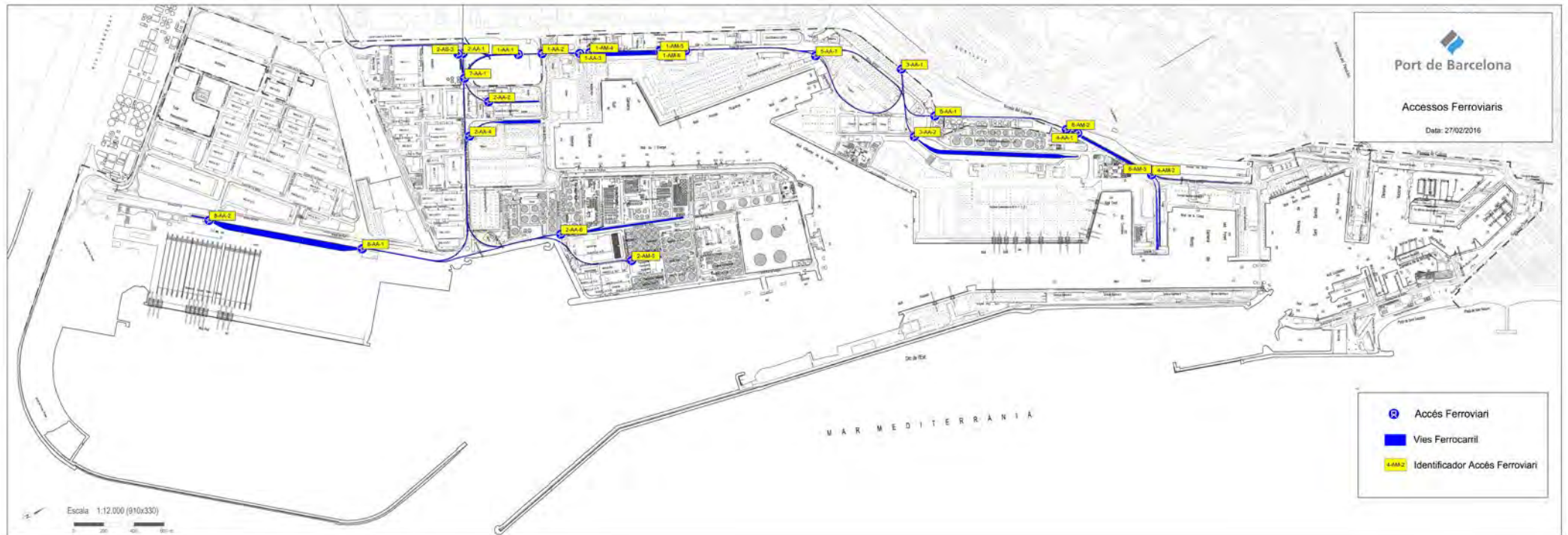

## 2.8. Breu descripció d'instal·lacions per a tràfics específics

### Terminals de contenidors i de Càrrega general

#### Càrrega en règim de navegació Exterior

Al moll 36A Prat, s'ubica la terminal pública de contenidors atorgada en concessió a l'empresa BEST. La terminal disposa d'una superfície d'esplanada en concessió de 56,4 Ha, una línia d'atracada de 1000 m i un calat de 16 m. Per l'operativa de vaixell, la terminal disposa de 8 grues del tipus super post panamax.

Al moll 24 Sud s'ubica la Terminal Pública de Contenidors, concessió atorgada a TCB, SL. Ocupa una superfície de 68,8 ha i disposa de dues línies d'atracada, una al parament Nord, de 350 m de llarg i 12 m de calat i una altra al parament Est, de 1.160 m de llarg i un calat entre 14 i 16 m. Aquesta terminal disposa de 14 grues portacontenidors, 8 de les quals són del tipus post-panamax.

Al moll 29 Príncep d'Espanya, l'empresa Manipuladora de Mercancías, SL és titular de la concessió d'una terminal multipropòsit. Amb una superfície de 10 Ha, una línia d'atracada de 800 m i un calat entre 8,7 i 14 m., la terminal disposa d'1 rampa ro-ro i d'una superfície d'11.835 m<sup>2</sup> de magatzems coberts.

Al moll 01 Adossat existeix una terminal multipropòsit explotada per l'empresa Terminal Port-Nou, SA. Aquesta terminal ocupa una superfície de 9,38 ha, amb calats fins a 16 m i disposa d'una línia d'atrac de 480 m. i de dues rampes ro-ro. Terminal Port-Nou, SA disposa de 3 grues porta contenidors en aquesta terminal.

Al moll 21 Costa, la societat Grimaldi Terminal Barcelona, SL disposa d'una superfície en concessió de 6,3 ha destinades al tràfic de passatge i a la manipulació de càrregues rodades (ro-ro). La terminal disposa d'un total de 421 m. de línia d'atrac, amb un calat de 12 m. i dues rampes ro-ro, situades a ambdós costats del moll Costa. Per tal d'atendre els passatgers, la terminal disposa de una estació marítima de 2.788 m<sup>2</sup> útils i d'una passarel·la per a l'embarcament/desembarcament dels viatgers, que en el futur cobrirà tot el moll Costa.

#### Càrrega en règim de navegació de Cabotatge

Als molls 19 Sant Bertran i 20 Ponent, la societat Terminal Ferry de Barcelona, SRLU disposa d'una superfície en concessió d'11,3 ha destinades al tràfic de pasatge i a la manipulació de càrregues rodades (ro-ro). La terminal disposa d'un total de 1.270 m. de línia d'atrac, amb calats entre els 7,8 i 11,2 m. i d'un total de 7 rampes ro-ro.

#### Terminals d'automòbils

Als molls 30 Dàrsena Sud i 31 Dàrsena Interior hi ha les dues terminals d'automòbils: Autoterminal, SA i Setram SA. La línia d'atrac d'aquests molls és de 850 m amb un calat màxim de 12 m i es disposa de quatre atracs ro-ro.

Autoterminal té una superfície en concessió de 29,2 ha, amb 4 magatzems verticals que li han permès ampliar la superfície d'emmagatzematge en 377.975 m<sup>2</sup>.

La capacitat de la terminal és de 48.481 vehicles, dels quals 21.500 corresponen a places descobertes i els 26.981 restants a places cobertes. La terminal també disposa d'un centre de personalització de vehicles i un túnel de rentat i desprotecció.

Setram ocupa una superfície en concessió de 9,4 ha i disposa d'un magatzem vertical, que li ha suposat incrementar la superfície d'emmagatzematge en 81.845 m<sup>2</sup> (4.934 places). Setram disposa a més d'una part d'un segon magatzem vertical (que comparteix amb Autoterminal), i que li ha permès incrementar la seva superfície coberta en 88.700 m<sup>2</sup>. Incloent els dos magatzems verticals, resulta que la capacitat de la terminal de Setram és d'uns 15.000 vehicles, dels quals aproximadament 9.000 corresponen a places cobertes.

#### Terminal receptora de grans i llavors a granel

Al moll 22B Contradic Est s'ubica la terminal d'Ergransa, especialitzada en la recepció de grans i llavors a granel. Disposa de sitges multicel·lulars amb una capacitat d'emmagatzematge de fins a 170.000 t. En aquesta terminal s'aconsegueix un rendiment pràctic de descàrrega pneumàtica de 900 t/h. També disposa d'un magatzem al Moll Príncep d'Espanya

#### Terminals destinades a la mòlta de fava de soja

Als molls 26B Álvarez de la Campa i 23B Oest hi ha les indústries Cargill Espanya, SA i Bunge Ibérica respectivament, SA especialitzades en el tràfic de fava de soja. Disposen de plantes de mòlta amb una capacitat d'1.400.000 t.

#### Terminal de recepció i embarcament de ciment a granel

Al moll 22C Contradic se situa la terminal de ciment Portcemen, SA. Aquesta terminal disposa de sitges amb capacitat per a 72.000t.

#### Terminal dedicada a l'embarcament de potassa

La societat Tramer, SA és al moll 22A Contradic Nord i es dedica a l'embarcament de potassa. Disposa d'una capacitat d'emmagatzematge màxima de 80.000 t i està equipada amb un pòrtic de càrrega de 700 t/hora de rendiment. Dispossa d'una superfície concessionada amb obres al Moll Álvarez de la Campa de 7,9 Ha

#### Terminals per a descàrrega, càrrega i emmagatzematge de líquids i gas líquid

Al port de Barcelona hi ha les següents terminals especialitzades en aquest segment de trànsit: Enagás, SA (gas natural) i Koalagás (GLP), Relisa (líquids oliosos), Tepsa i Terquimsa (químics i petrolífers refinats) i Decal, Meroil, Meroil Tank, Tradebe Port Services i CLH, SA en productes refinats del petroli. Aquestes terminals estan situades al moll 32 de l'Energia i al tram 4 de la Ronda del Port. Ocupen una superfície total de 95,25 Ha. amb una línia d'atracament de 2.672 m exclusius i un calat de fins a 12 m. La capacitat total d'emmagatzematge de líquids és de 3.132.388 m<sup>3</sup> i la de gas líquid és de 844.000 m<sup>3</sup>.

#### Terminal de cafè i cacau

En el muelle 26 Álvarez de la Campa està la terminal BIT, SA. Con una superficie de 11.000 m<sup>2</sup> y una capacidad de almacenamiento de café y de cacao de 14.000 t, la terminal está en régimen de zona franca y dispone de la homologación del LIFFE (London International Financial Futures and Options Exchange), necesaria para la entrega y la subasta del café.

## 2.9. Plànol general de fars i balises

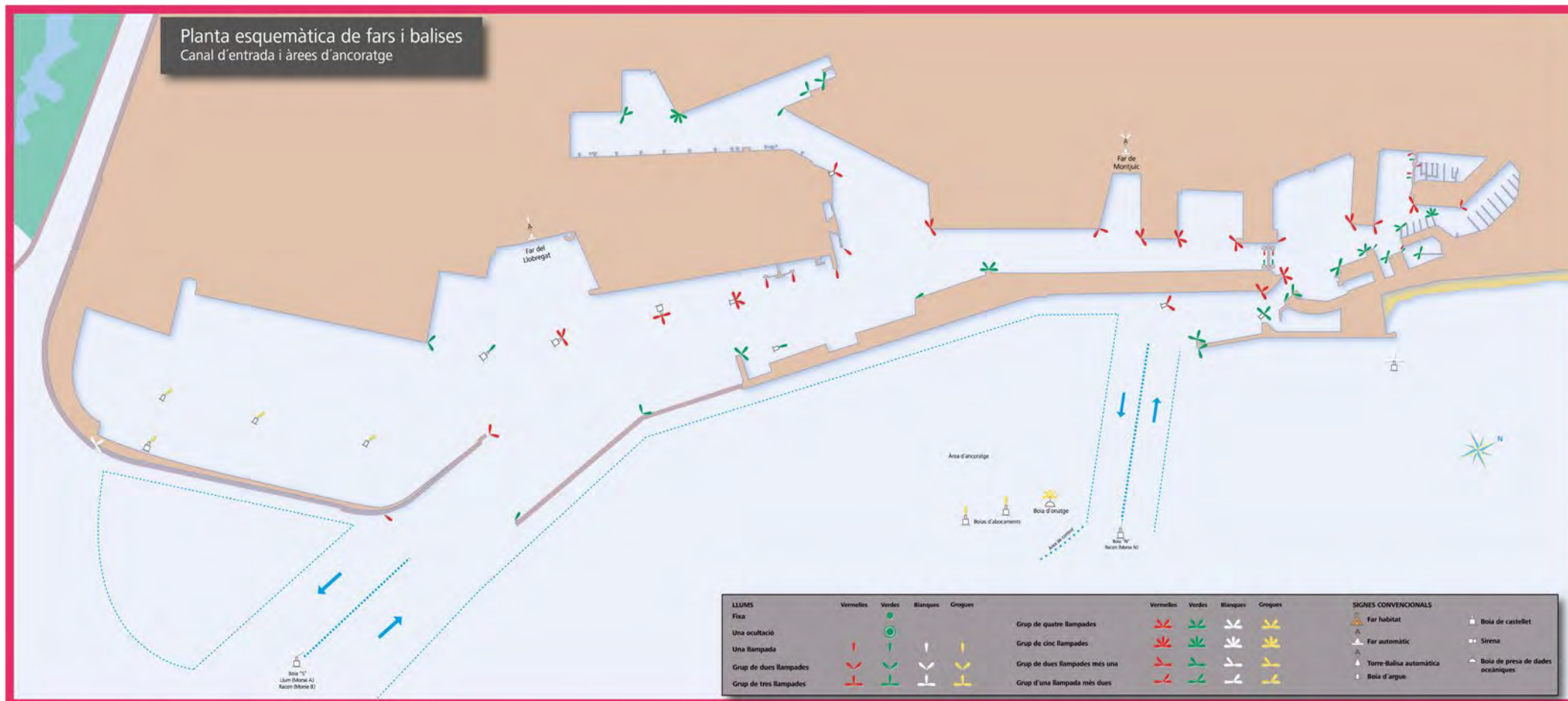

## 2.10. Plànol general del port

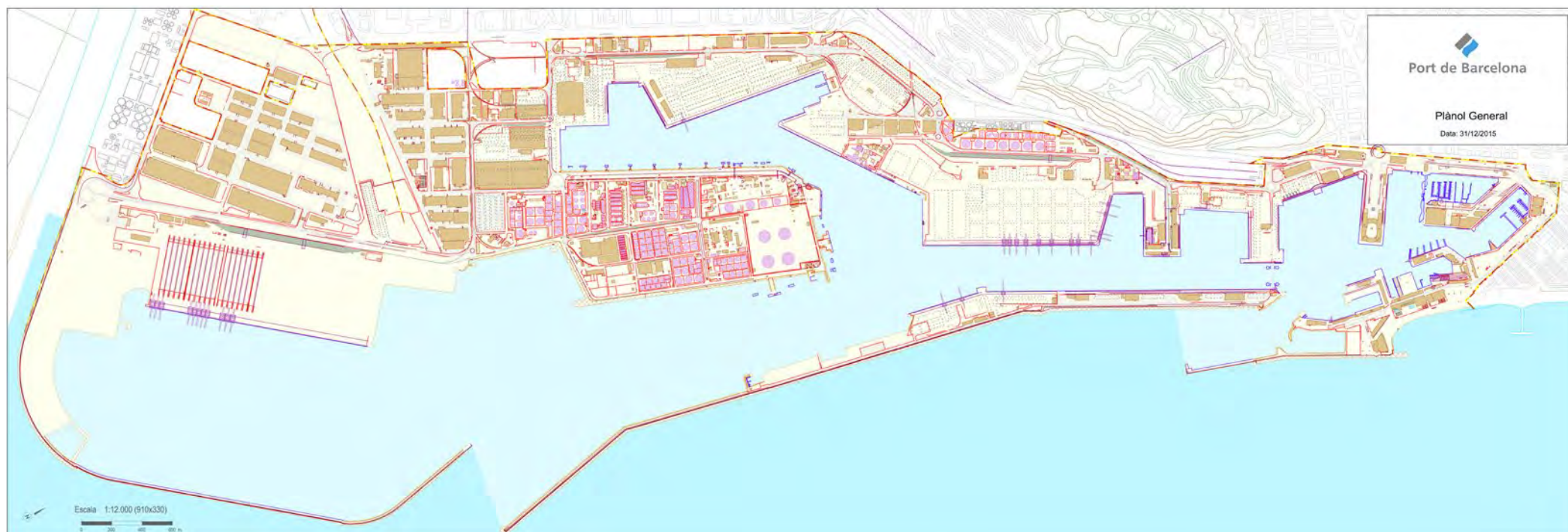



### 3 Obres o activitats autoritzades a particulars

Encara que la propietat del sòl correspon al sector públic, la gran majoria de la superfície del port es cedeix, mitjançant títols jurídics, a empreses privades, les quals presten els serveis propis d'un port.

En aquest capítol, en primer lloc, es detallen, ordenats per molls, tots els espais cedits a particulars abans de començar el 2015, amb especificació de l'extensió, la destinació funcional que se'ls ha donat, la data en què es va autoritzar l'ús al particular i el cànon que paga a l'Autoritat Portuària de Barcelona per aquest concepte. Seguidament, es relacionen les obres o activitats que han estat autoritzades durant el 2015.

3.1. Autoritzades abans de començar l'any 2015 i que es mantenen

3.2. Autoritzades l'any 2015

### 3 Obres o activitats autoritzades a particulars

#### 3.1. Autoritzades abans de començar l'any 2015 i que es mantenen

| Designació  | Superfície m2 | Data d'autorització inicial | Títular                               | Import ocupació |
|---|---------------|-----------------------------|---------------------------------------|-----------------|
| <b>DIC DE L'EST</b>                                 |               |                             |                                       |                 |
| 1 Submin. aigua potable Dic de l'Est - carrer Escar | 6494,1 m.l.   | APB 26-feb-97               | AGUAS DE BARCELONA, SA                | -               |
| <b>ADOSSAT</b>                                      |               |                             |                                       |                 |
| 2 Construcció d'un heliport                         | 5.156,05      | APB 28-maig-03              | CAT HELICOPTERS, SL                   | 83.453 *        |
| 3 Terminal pasatgers EE.MM. "D"                     | 7.944,03      | APB 26-gen-05               | BARCELONA CRUISE TERMINAL, SL         | 97.700          |
| 4 Terminal pasatgers EE.MM. "E"                     | 7.937,00      | APB 22-jul-15               | BARCELONA CRUISE TERMINAL, SL         | 6.240 **        |
| Parcel·la per estacionament junt a l'E.M. "E"       | 6.943,00      |                             |                                       |                 |
| 5 Terminals pasatgers EE.MM. "A" i "B"              | 14.764,00     | APB 28-maig-03              | CREUERS DEL PORT DE BARCELONA, SA     | 531.207 **      |
| 6 Terminal pública multipropòsit                    | 101.116,87    | APB 28-7-99                 | TERMINAL PORT-NOU, SA                 | 683.701 **      |
| <b>BOCANA NORD</b>                                  |               |                             |                                       |                 |
| 7 Construcció nova bocana                           | 50.599,30     | APB 20-dic-06               | NOVA BOCANA, SA                       | 1.341.435       |
| 8 Parcel·la   | 9.090,61      | APB 07-ago-08               | NOVA BOCANA BUSINESS, SA              | 239.188         |
| 9 Nova Marina esportiva                             | 25.524,07     | APB 30-abr-14               | PORT MED BARCELONA, SA                | 450.656         |
| Llámmina d'aigua                                    | 56.891,20     |                             |                                       |                 |
| <b>LLEVANT</b>                                      |               |                             |                                       |                 |
| 10 Tinglado   | 1.052,00      | APB 24-abr-95               | HÉLICES Y SUMINISTROS NAVALES, SL     | 33.343          |
| 11 Edifici Tècnic                                   | 2.487,00      | APB 30-des-14               | AJUNTAMENT DE BARCELONA               | 24.872          |
| Edifici seu   | 377,00        |                             |                                       |                 |
| 12 Tinglado   | 2.170,00      | APB 30-abr-03               | BARCELONA NÀUTIC CENTER SL            | 101.893         |
| Llámmina d'aigua                                    | 1.233,64      | APB 7-maig-15               |                                       | **              |
| Parcel·la   | 12.845,17     |                             |                                       | **              |
| <b>CATALUNYA I OCCIDENTAL</b>                       |               |                             |                                       |                 |
| 13 Superfície terreny                               | 67.016,77     | APB 1-des-10                | MARINA BARCELONA 92, SA               | 901.033 **      |
| Instal·lacions Moll Nou-Catalunya                   | 13.261,15     |                             |                                       |                 |
| Instal·lacions Moll Nou-Catalunya                   | 12.448,28     |                             |                                       |                 |
| Superfície relleu                                   | 2.267,08      |                             |                                       |                 |
| Llámmina d'aigua                                    | 52.008,60     |                             |                                       |                 |
| <b>NOU</b>  |               |                             |                                       |                 |
| 14 Edifici i instal·lacions                         | 14.187,45     | O.M. 20-feb-67              | CLUB NATACIÓ BARCELONA                | 191.624         |
| 15 Noves instal·lacions esportives                  | 6.175,96      | APB 25-jun-97               | CLUB NATACIÓ BARCELONA                | 83.416          |
| 16 Complex esportiu municipal                       | 9.721,21      | PAB 3-feb-93                | C.N. ATLÉTIC BARCELONETA              | 93.786 **       |
| 17 Parcel·la  | 70,00         | O.M. 23-2-29                | TELEFÉRICOS DE BARCELONA              | 1.036           |
| 18 Part de l'edifici de l'antiga OTP                | 3.961,66      | APB 30-may-99               | G.U. PORT 2000                        | -               |
| 19 Instal·lació i explotació d'un pàrquing          |               | APB 17-jul-02               | PARQUING CN ATLETIC BARCELONETA       | 119.003 *       |
| Superfície subterrània                              | 11.284,78     |                             |                                       |                 |
| Superfície en planta                                | 385,09        |                             |                                       |                 |
| <b>RELOTGE</b>                                      |               |                             |                                       |                 |
| 20 Marina per a embarcacions esportives:            |               | PAB 05-nov-90               | MARINA PORT-VELL, SA                  | 349.266 **      |
| Edifici Torre de Control                            | 895,93        |                             |                                       |                 |
| Edifici Capitania B                                 | 215,45        |                             |                                       |                 |
| Superfície en Moll Pescadors                        | 864,35        |                             |                                       |                 |
| Sup. Subterrània                                    | 1.772,25      |                             |                                       |                 |
| Edifici Apoyo                                       | 482,96        |                             |                                       |                 |
| Llámmina d'aigua                                    | 111.081,20    |                             |                                       |                 |
| 21 Escola d'oficis marítims (edifici de suport)     | 2.471,74      | APB 15-feb-95               | CONSORCI EL FAR                       | exempt          |
| 22 Projectes vinculats a l'UPC (edifici de suport)  | 593,17        | APB 25-jun-98               | UNIV.POLITÈCNICA DE CATALUNYA         | -               |
| <b>BARCELONETA</b>                                  |               |                             |                                       |                 |
| 23 Aparcament Pg. Joan de Borbó                     | 14.678,54     | PAB 30-oct-89               | EMPARK APARCAMIENTOS Y SERVICIOS      | 155.231         |
| <b>DIPÒSIT</b>                                      |               |                             |                                       |                 |
| 24 Edifici  | 295,00        | O.M. 29-abr-67              | COL. OF. PES. Y MED. PÚBLICOS         | 7.761           |
| 25 Part Edifici "Palau del Mar"                     | 5.698,74      | PAB 30-oct-89               | PÒRTIC DE MAR, SA                     | 414.275 **      |
| 26 Palau del Mar (Museu d'Història)                 | 3.657,26      | APB 29-3-95                 | AGENCIA CATALANA DEL PATRIMONIO CULT. | 98.058          |
| <b>ESPANYA</b>                                      |               |                             |                                       |                 |
| 27 Edif. i Instal·lacions esportives                | 4.184,49      | O.M. 10-12-59               | REIAL CLUB MARÍTIM                    |                 |
| Llámmina d'aigua                                    | 18.241,71     |                             |                                       |                 |

| Designació  | Superfície m2 | Data d' autorització inicial | Titular                           | Import ocupació |
|---|---------------|------------------------------|-----------------------------------|-----------------|
| 28 Edif. i Instal·lacions esportives                      | 6.610,17      | O.M. 21-feb-67               | REIAL CLUB NÀUTIC                 | 90.150          |
| Làmina d'aigua  | 24.765,00     |                              |                                   |                 |
| 29 Centre del Mar "L' Aquàrium"                           | 6.664,00      | PAB 30-sep-92                | ASPRO OCIO SA                     | 175.340         |
| 30 Canonades "L' Aquàrium"                                |               | APB 27-mar-96                | ASPRO OCIO SA                     | 12.126          |
| Canonades   | 1.087,15      |                              |                                   |                 |
| Trans. aigua mar per a aquari (tram canonada subterrània) | 593,22        |                              |                                   |                 |
| (tram canonada submarina)                                 | 32,56         |                              |                                   |                 |
| 31 Centre Comercial :                                     |               | PAB 6-des-89                 | CORIO REAL ESTATE ESPAÑA, SL      | 615.017         |
| Centre Cial. "Maremàgnum"                                 | 21.813,25     |                              |                                   |                 |
| Estac. Subt. Centre Cial.                                 | 4.257,75      |                              |                                   |                 |
| 32 Sala cinematogràfica                                   | 2.254,00      | PAB 25-feb-91                | TEATRE IMAX BARCELONA, SA         | 59.306          |
| 33 Superfície per a terrasses                             | 878,67        | APB 24-abr-95                | TEATRE IMAX BARCELONA, SA         | 23.119          |
| 34 Edifici Escola Nàutica                                 | 1.185,19      | O.M. 27-abr-29               | FACULTAT DE NAUTICA               | -               |
| 35 Submin. aigua potable (Sector A-B Port Vell)           | 2.966,00      | APB 27-oct-95                | AGUAS DE BARCELONA, SA            | -               |
| <b>BOSCH I ALSINA</b>                                     |               |                              |                                   |                 |
| 36 Aparcament subterrani                                  |               | PAB 25-gen-86                | BARCELONA SERVEIS MUNICIPALS, SA  | 93.281          |
| Superfície edificada                                      | 882,25        |                              |                                   |                 |
| Superfície subterrània                                    | 7.262,75      |                              |                                   |                 |
| <b>BARCELONA</b>  |               |                              |                                   |                 |
| 37 World Trade Center Barcelona:                          |               | PAB 23-abr-90                | WORLD TRADE CENTER BARCELONA, SA  | 476.076         |
| Superfície edificada                                      | 17.280,67     |                              |                                   |                 |
| Superfície subterrània                                    | 20.366,84     |                              |                                   |                 |
| Sup. sobre planta 1ª E M                                  | 737,00        |                              |                                   |                 |
| 38 Estacions Marítimes Nord i Sud, WTCB                   |               | APB 28-jul-99                | CREUERS DEL PORT DE BARCELONA, SA | 58.410          |
| Terreny   | 3.868,74      |                              |                                   |                 |
| Superfície subterrània                                    | 634,18        |                              |                                   |                 |
| <b>SANT BERTRAN</b>                                       |               |                              |                                   |                 |
| 39 Terminal per a passatgers                              | 101.451,06    | APB 6-mar-09                 | TERMINAL FERRY BARCELONA, SRL     | 1.316.158 **    |
| Superfície antiga terminal fruita                         | 13.969,54     |                              |                                   |                 |
| Instal·lacions  | 1.869,28      |                              |                                   |                 |
| 40 Edifici "Apostolado del Mar"                           | 900,00        | PAB 18-mar-91                | DELEG.DIOCESANA APOSTOLAT MAR     | -               |
| 41 Subministrement aigua potable (Sectors 6 i 7)          | 8.494,00      | APB 26-maig-99               | AGUAS DE BARCELONA, SA            | -               |
| <b>COSTA</b>  |               |                              |                                   |                 |
| 42 Terminal de Pasaje y de Carga Rodada                   | 63.899,92     | APB 25-abr-2012              | GRIMALDI TERMINAL BARCELONA, SL   | 709.962         |
| <b>CONTRADIC</b>  |               |                              |                                   |                 |
| 43 Dipòsit regulador de sals potàssiques                  | 3.048,00      | R.O. 20-nov-30               | TRAMER, SA                        | 842.858         |
| Trabucador de vagons                                      | 253,00        | O.M. 16-nov-59               |                                   |                 |
| Magatzem de sals  | 2.200,00      | O.M. 23-gen-69               |                                   |                 |
| Dipòsit regulador i inst. càrrega-descàrrega              | 2.836,00      | R.O. 16-gen-26               |                                   |                 |
| 44 Terminal per granel·s sòlids                           | 9.131,58      | APB 19-des-07                | ERGRANSA                          | 551.365         |
| Superfície aèria  | 94,22         |                              |                                   |                 |
| Edifici Terminal  | 1.134,00      |                              |                                   |                 |
| 45 Nau-Magatzem granel·s agroalimentaris                  | 5.334,37      | APB 30-oct.-95               | ERGRANSA                          | 73.333          |
| 46 Terminal per a olis i similars                         |               | APB 1-ago-10                 | BUNGE IBERICA, SA                 | 798.165         |
| Terreny   | 32.041,60     |                              |                                   |                 |
| Canonades   | 1.125,18      |                              |                                   |                 |
| Rack aeri   | 2.165,46      |                              |                                   |                 |
| Instal·lacions  | 8.813,25      |                              |                                   |                 |
| 47 Instal·lació per a càrrega de vaixells                 | 10.675,20     | APB 13-dic-00                | PORTCEMEN, SA                     | 307.805         |
| <b>OEST</b>   |               |                              |                                   |                 |
| 48 Estació mercaderies                                    | 7.485,00      | Apb 26-oct-11                | FERROCARRILS GEN. CATALUNYA       | 87.328          |
| <b>SUD</b>  |               |                              |                                   |                 |
| 49 Terminal Pública de Contenidors                        | 420.416,64    | PAB 24-feb-92                | TCB, SL                           | 6.854.222 **    |
| 2ª alineació  | 252.339,17    |                              |                                   |                 |
| 50 Oleoducte BAPRAT                                       | 2.175,00      | APB 23-feb-00                | CLH, SA                           | 1.050           |
| 51 Parcel·la Pantalà                                      | 98.532,02     | APB 25-abr-07                | CLH, SA                           | 987.806         |
| canonades Alv. Campa                                      | 991,26        |                              |                                   |                 |
| superfície aèria  | 3.562,34      |                              |                                   |                 |
| Canonades   | 4.546,07      |                              |                                   |                 |

| Designació  | Superfície m2 | Data d' autorització inicial | Titular                            | Import ocupació |
|---|---------------|------------------------------|------------------------------------|-----------------|
| <b>ÁLVAREZ DE LA CAMPA</b>                              |               |                              |                                    |                 |
| 52 Planta extracció d'oli de soja                       | 38.123,00     | O.M. 12-gen-76               | CARGILL SLU                        | 294.108         |
| 53 Instal·lació d'un Bar                                | 266,82        | APB 27-2-13                  | PORTOLI 2012 SL                    | 3.382           |
| 54 Terminal sals potàssiques                            | 79.380,69     | APB 25-mar-15                | TRAFICO DE MERCANCIAS, SA          | 842.858 **      |
| 55 Depòsit Franc  | 58.086,54     | PAB 1-gen-86                 | CONSORCIO DE LA ZONA FRANCA        | 368.201         |
| <b>EVARISTO FERNANDEZ</b>                               |               |                              |                                    |                 |
| 56 Instal·lació d'un depot de contenidors               | 65.200,00     | APB 26-gen-00                | ALMAC. DE DEPÓSITO MARTAINER, SA   | 235.096 *       |
| 57 Parcel·la per a emmagatzematge i rep. de contenidors | 65.703,61     | APB 29-jul-98                | PROGECO, SA                        | 836.305 **      |
| 58 Parcel·la  | 1.974,43      | APB 23-jul-01                | REMOLCADORS BCN, SA                | 25.192 **       |
| 59 Parcel·la  | 1.586,95      | APB 23-jul-01                | SAR REMOLCADORS, SA                | 20.248 **       |
| <b>TRAM V</b>   |               |                              |                                    |                 |
| 60 Oficines   | 263,97        | APB 31-nov-01                | SDAD. GESTIÓN ESTIBADORES          | 3.346           |
| 61 Parcel·la  | 9.000,00      | APB 1-jul-94                 | SDAD. GESTIÓN ESTIBADORES          | -               |
| 62 Parcel·la dipòsit contenidors                        | 53.920,45     | APB 29-mar-06                | TERMINAL CATALUNYA, SA             | 588.935         |
| <b>PRÍNCIP D'ESPANYA</b>                                |               |                              |                                    |                 |
| 63 Superfície 1ª alineació                              | 70.498,33     | APB 8-7-98                   | MANIPULADORA DE MERCANCIAS SL      | 1.212.955 **    |
| Superfície 2ª alineació                                 | 21.791,31     |                              |                                    |                 |
| Superfície Ev. Fernandez                                | 7.465,05      |                              |                                    |                 |
| 64 Tinglado adossar a l'edifici Tersaco                 | 10.033,57     | APB 17-jul-14                | ERGRANSA, SA                       | 624.699         |
| <b>TRAM VI</b>  |               |                              |                                    |                 |
| 65 Parcel·la  | 25.014,21     | APB 30 abr 03                | TRANS-CATALA, SA                   | 395.417         |
| 66 Dipòsit d'emmagatzematge                             | 15.516,87     | APB 31-oct-01                | LOGISTICA DE TIERRA, SL            | 187.065         |
| 67 Magatzem per a sal                                   | 7.305,00      | APB 30-set-98                | SAL COSTA, SA                      | 79.787          |
| 68 Explotació d'un centre assistencial                  | 1.090,14      | APB 25-oct-00                | SDAD. GESTIÓN ESTIBADORES          | 11.906          |
| 69 Edifici contractació, formació i oficines            | 3.110,80      | APB 23-feb-11                | SDAD. GESTIÓN ESTIBADORES          | 33.977          |
| 70 Magatzem per a sal                                   | 32.361,34     | APB 29-oct-14                | DAMEX, SA                          | 507.656 *       |
| 71 Centre Control Marítim                               | 4.862,07      | PAB 16-des-91                | D.P. Mº FOMENTO-CAPITANIA MARITIMA | -               |
| 72 Subministrement aigua potable (Sector 5)             | 3.764,00      | APB 27-oct-95                | AGUAS DE BARCELONA, SA             | -               |
| <b>DÀRSENA SUD</b>                                      |               |                              |                                    |                 |
| 73 Terminal d'automòbils                                | 291.977,00    | PAB 27-nov-89                | AUTOTERMINAL, SA                   | 2.006.256       |
| 74 Terminal d'automòbils                                | 94.248,66     | PAB 25-nov-92                | SETRAM, SA                         | 693.043         |
| <b>ZONA SUD</b>   |               |                              |                                    |                 |
| 75 Parcel·la  | 10.000,00     | APB 17 dic 03                | HIANSA, SA                         | 126.776         |
| 76 Parcel·la  | 6.931,97      | APB 1-abr-15                 | CEMENTOS PORTLAND VALDERRIVAS, SA  | 87.880 **       |
| 77 Nau per a embalatge industrial                       | 13.219,96     | APB 26-abr-06                | SERVEIS RECIPÉ (TM2)               | 222.635         |
| Instal·lacions  | 5.864,76      |                              |                                    |                 |
| <b>DE L'ENERGIA</b>                                     |               |                              |                                    |                 |
| 78 Rentador de cisternes                                | 12.814,68     | APB 25-jun-98                | LAVADEROS DE CISTERNAS, SA         | 163.210         |
| 79 Edifici Torre de Control i taller                    | 1.520,67      | APB 24-maig-12               | CORP. PRACTICOS DEL PUERTO         | 90.876          |
| 80 Parcel·la per a magatzem d'hidrocarburs i derivats   | 107.881,98    | PAB 03-oct-88                | DECAL ESPAÑA, SA                   | 1.193.983       |
| Rac aeri  | 11,86         |                              |                                    |                 |
| 81 Terminal productes químics                           |               | APB 31-oct-07                | TERMINALES QUÍMICOS, SA            | 724.834         |
| Parcel·la terminal                                      | 33.838,07     |                              |                                    |                 |
| Instal·lacions  | 16.836,46     |                              |                                    |                 |
| Rack aeri   | 57,69         |                              |                                    |                 |
| fossa fins a la P-32 B                                  | 63,30         |                              |                                    |                 |
| 82 Terminal productes petrolífers                       | 166.662,57    | APB 29-mar-06                | TERMINALES PORTUARIAS, SL          | 1.796.246       |
| Rack aeri   | 29,56         | 166.692,13                   |                                    |                 |
| 83 Parcel·la per a magatzem de produc. líquids          | 27.946,86     | O.M. 17-set-73               | RECEPTORA DE LÍQUIDOS, SL          | 301.177         |
| 84 Planta de regasificació                              |               | O.M. 24-feb-65               | ENAGAS, SA                         | 2.805.704       |
| Terreny reblert   | 139.505,00    |                              |                                    |                 |
| Terreny   | 191.184,73    |                              |                                    |                 |
| Canonades i canalització aèrea                          | 6.916,00      |                              |                                    |                 |
| Superfície làmina d'aigua                               | 1.422,30      | 339.028,03                   |                                    |                 |
| 85 Parcel·la per a tractament de residus                |               | PAB 27-maig-91               | ECOLOGICA IBERICA Y MEDITERRANEA   | 186.942         |
| Terreny   | 12.887,10     |                              |                                    |                 |
| Rac aeri  | 59,76         |                              |                                    |                 |
| fossa canalització d'aigua calenta                      | 549,10        |                              |                                    |                 |



| Designació   | Superfície m2 | Data d' autorització inicial | Titular                            | Import ocupació |
|--|---------------|------------------------------|------------------------------------|-----------------|
| 86 Gasoducte   |               | APB 30-jun-99                | ENAGAS, SA                         | 7.428           |
| Gasoducte submarí  | 5.820,25      |                              |                                    |                 |
| Gasoducte submarí part terrestre                         | 1.050,00      |                              |                                    |                 |
| 87 Canalització cicle combinat                           | 6.118,36      | APB 28-maig-08               | GAS NATURAL SDG, SA                | 30.445          |
| 88 Subministrament aigua potable (Sector 4)              | 3.515,00      | APB 23-jul-97                | AGUAS DE BARCELONA, SA             | -               |
| 89 Superfície per la instal·lació d'un parc de terminals | 422.702,55    | APB 26-jun-96                | MUELLES Y ESPACIOS PORTUARIOS, SA  | 1.638.539 **    |
| <b>RASA CAÑERIAS</b>                                     |               |                              |                                    |                 |
| 90 Canonades   | 2.365,00      | PAB 3-oct-88                 | DECAL ESPAÑA, SA                   | 25.487          |
| 91 Canonades   | 2.219,12      | APB 10-oct-11                | DECAL ESPAÑA, SA                   | 23.916          |
| 92 Canonades 32 G i 33 B                                 | 864,53        | APB 2-sep-13                 | DECAL ESPAÑA, SA                   | 4.658           |
| 93 Canonades   | 1.519,48      | APB 18-11-11                 | TERMINALES QUÍMICOS, SA            | 16.725          |
| 94 Canonades   | 65,54         | APB 2-sep-13                 | TERMINALES QUÍMICOS, SA            | 353             |
| 95 Canonades   | 3.215,29      | APB 30-jun-06                | TERMINALES PORTUARIAS, SL          | 410.023         |
| 96 Canonades   | 1.053,01      | PAB 1-gen-91                 | RECEPTORA DE LÍQUIDOS, SL          | 184.715         |
| 97 Trams de gasoducte                                    | 6.332,00      | APB 25-abril-01              | ENAGAS, SA                         | 39.441          |
| 98 Gasoducte   | 2.300,00      | APB 26-maig-99               | ENAGAS, SA                         | 22.891          |
| 99 Canonades   | 3.591,00      | APB 26-dec-06                | MEROIL, SA                         | 21.191 **       |
| 100 Canonades  | 1.909,68      | APB 27-abr-11                | MEROIL TANK, SL                    | 19.073          |
| 101 Canonades  | 4.276,61      | APB 30-jun-10                | JETTY SUR FUEL AIE                 | 44.547 **       |
| 102 Canonades  | 2.302,96      | APB 28-nov-12                | TOTAL PRETROCHEMICALS IBERICA SL   | 14.510          |
| 103 Canonades  | 5.608,66      | APB 25-gen-12                | TRADEBE PORT SERVICES, SL          | 61.984 **       |
| 104 Canonades  | 3.949,31      | APB 27-nov-02                | GESTORA CONCESION PUERTO BCN AIE   |                 |
| <b>Z.A.L.</b>  |               |                              |                                    |                 |
| 105 (1ª. FASE)   | 418.769,47    | varis                        | CENTRO INTERMODAL LOGÍSTICA, SA    | 4.561.051       |
| 106 (2ª. FASE)   | 565.685,97    | varis                        | CENTRO INTERMODAL LOGÍSTICA, SA    | 6.157.785       |
| <b>ZONA PRAT</b>   |               |                              |                                    |                 |
| 107 Parcel·la canalització                               | 860,10        | APB 26-sep-09                | ATLL CONCESIONARIA GEN. CATALUNYA  | 3.960 **        |
| 108 Canalització fibra òptica                            | 346,90        | APB 29-abr-09                | UFINET TELECOM SA                  | 1.597           |
| 109 Parcel·la Zal-2                                      | 558,00        | APB 23-mar-09                | AREA METROPOLITANA DE BCN          | 1.284           |
| 110 Parcel·la construcció subestació elèctrica           | 6.175,98      | APB 25-jul-07                | UNION FENOSA DISTRIBUCIÓN SA       | 48.391 **       |
| Canonades  | 4.522,00      |                              |                                    |                 |
| 111 Terminal Multipropòsit                               | 564.500,50    | APB 16-nov-06                | TERMINAL CATALUNYA, SA             | 4.275.478 **    |
| <b>Altres</b>  |               |                              |                                    |                 |
| 112 Parcel·la  | 283,55        | APB 16-dec-09                | AJUNTAMENT DE CALELLA              | 1.247           |
| 113 Parcel·la  | 670,42        | APB 17-des-14                | AJUNTAMENT DE ROSES                | 54 **           |
| 114 Parcel·la  | 497,52        | APB 29-feb-12                | AJUNTAMENT DE PALAFRUGELL          | 41 **           |
| 115 Far Sant Cristòfol                                   | 831,80        | APB 18-12-13                 | AJUNTAMENT DE VILANOVA I LA GELTRU | 83              |

(\*\*) Modificades durant l'any.  
(\*) Baixes produïdes durant l'any.

### 3.2. Autoritzades l'any 2015

| Núm. | Designació   | Data d' autorització | Titular  | Taxa Euros/m <sup>2</sup> /any | Import anual (euros) |
|------|--|----------------------|--|--------------------------------|----------------------|
| 1    | Atorgar una Llicència per la prestació de servei portuari de manipulació de mercaderies en al terminal de càrrega rodada                                   | APB 28-gen-2015      | GRIMALDI TERMINAL BARCELONA, SL                  | 11,11                          | 709.962,52           |
| 2    | Modificar la superfície de la seva concessió del Moll Príncep de Espanya   | APB 25-mar-2015      | MANIPULADORA DE MERCANCIAS, SL                   | 12,16                          | 1.212.955,06         |
| 3    | Transmissió d'una part de la concessió de TRADEBE PORT SERVICE, SL   | APB 25-mar-2015      | JETTY SUR FUEL AIE                               | 50,53                          | 44.547,27            |
| 4    | Transmissió de la concessió de HORMIGONES UNILAND, SLU   | APB 25-mar-2015      | CEMENTOS PORTLAND VALDERRIVAS, SA                | 12,68                          | 87.881,35            |
| 5    | Modificar la superfície de la seva concessió del Evarist Fernández   | APB 25-mar-2015      | REMOLCADORES DE BARCELONA, SA - SAR REMOLCADORES | 12,76                          | 25.192,39            |
| 6    | Aprovar l'extinció anticipada dels títols de concessió sita en el moll de Contradic  | APB 25-mar-2015      | TRAFICO DE MERCANCIAS, SAU                       | 8,14                           | 646.194,24           |
| 7    | Atorgar una concessió administrativa per la construcció i explotació d'una terminal privada de sals sòdiques i potàssiques en el Moll Alv. De la Campa     | APB 25-mar-2015      | TRAFICO DE MERCANCIAS, SAU                       | 8,14                           | 646.194,24           |
| 8    | Atorgar una concessió administrativa per la construcció manteniment, reparació i venda d'embarcacions i vaixells   | APB 29-apr-2015      | BARCELONA NAUTIC CENTER, SL                      | 7,93                           | 101.893,57           |
| 9    | Modificació de l'ús de la concessió destinada a la fabricació de formigó en massa  | APB 29-apr-2015      | CEMENTOS PORTLAND VALDERRIVAS, SA                | 12,68                          | 87.881,35            |
| 10   | Modificar la superfície de la seva concessió sita en el Moll Nou   | 27-maig-2015         | MARINA BARCELONA 92, SA                          | 7,43                           | 901.033,36           |
| 11   | Modificar la superfície de la seva concessió sita en el Moll d'Adossat   | 27-maig-2015         | TERMINAL PORT NOU, SA                            | 6,12                           | 618.667,84           |
| 12   | Autoritzar la modificació del Plec de Condicions de la concessió del moll Prat , tràfics mínims, dates d'entrega de superfícies                            | 27-maig-2015         | TERMINAL CATALUNYA, SA                           | 7,57                           | 4.275.478,81         |
| 13   | Atorgar una concessió sobre les instal·lacions del Far de Roses  | 22-jul-15            | AJUNTAMENT DE ROSES                              | 2,10                           | 1.406,20             |
| 14   | Atorgar una concessió per la construcció i explotació d'una terminal privada de passatgers de creuers turístics, a l'Estació Marítima "E" del Moll Adossat | 22-jul-15            | BARCELONA CRUISE TERMINAL, S.A                   | 13,10                          | 103.940,83           |
| 15   | Atorgar una concessió per l'explotació d'un aparcament públic al costat de l'Estació Marítima "E" del Moll Adossat   | 22-jul-15            | BARCELONA CRUISE TERMINAL, S.A                   | 13,10                          | 103.940,83           |
| 16   | Autoritzar la modificació del Plec de Condicions de la concessió del moll Adossat, Estació Marítima "D"  | 22-jul-15            | BARCELONA CRUISE TERMINAL, S.A                   | 13,10                          | 103.940,83           |
| 17   | Autoritzar l'unificació de les concessions del Moll de Llevant   | 22-jul-15            | BARCELONA NAUTIC CENTER, SL                      | 7,93                           | 101.893,57           |
| 18   | Augtoritzar una pròrroga de quinze anys del termini de la seva concessió del moll Prat, quasi estiguin operatius el blocs 40 i 80 ASC's de la terminal     | 23-sep-15            | TERMINAL CATALUNYA, SA                           | 7,57                           | 4.275.478,81         |



#### 4 Estadístiques de tràfic

Aquest capítol conté una extensa descripció del tràfic del Port de Barcelona. Aquestes estadístiques mostren el moviment de passatgers, el Nom de vaixells entrats, - classificats segons dimensions, bandera i tipus - i el tràfic de mercaderies registrat l'any 2015. Cal destacar que el punt 4.7 conté informació específica sobre el trànsit contenitzat i que el punt 4.8 ofereix un resum del conjunt del tràfic del Port de Barcelona.

- 4.1. Tràfic de passatge
  - 4.1.1. Passatgers
    - 4.1.1.1. Passatgers, Nom
    - 4.1.1.2. Passatgers de línia regular, Nom. Ports d'origen i de destinació
  - 4.1.2. Vehicles en règim de passatge. Nom d'unitats
- 4.2. Vaixells
  - 4.2.1. Vaixells mercants
    - 4.2.1.1. Distribució per tonatge
    - 4.2.1.2. Distribució per bandera
    - 4.2.1.3. Distribució per tipus de vaixells
  - 4.2.2. Vaixells de guerra
  - 4.2.3. Embarcacions de pesca fresca
  - 4.2.4. Embarcacions d'esbarjo
  - 4.2.5. Vaixells entrats per desballestar
  - 4.2.6. Altres embarcacions
- 4.3. Mercaderies
  - 4.3.1. Mogudes per molls i atracadors del Servei
  - 4.3.2. Mogudes per molls i atracadors de particulars
  - 4.3.3. Embarcades i desembarcades durant l'any
  - 4.3.4. Total mercaderies per països d'origen i destinació
  - 4.3.5. Mercaderies transbordades
  - 4.3.6. Tràfic de càrrega horitzontal
    - 4.3.6.1. Resum del tràfic de càrrega horitzontal
    - 4.3.6.2. Unitats de transport intermodal (UTI) de càrrega horitzontal
    - 4.3.6.3. Unitats de vehicles en règim de mercaderia
  - 4.3.7. Classificació de mercaderies
    - 4.3.7.1. Classificació segons la seva naturalesa
    - 4.3.7.2. Classificació segons la seva naturalesa i presentació
    - 4.3.7.3. Classificació de mercaderies en trànsit segons la seva naturalesa
    - 4.3.7.4. Classificació de mercaderies segons NST-2000
- 4.4. Tràfic interior
- 4.5. Avituallaments
- 4.6. Pesca capturada
- 4.7. Tràfic de contenidors
  - 4.7.1. Contenedors de 20 peus
  - 4.7.2. Contenedors de més de 20 peus
  - 4.7.3. Contenedors de més de 20 peus
  - 4.7.4. Contenedors de 20 peus o més grans, en trànsit
  - 4.7.5. Total contenidors equivalents a 20 peus (TEUS)
  - 4.7.6. Contenedors equivalents a 20 peus (TEUS) en trànsit
  - 4.7.7. Mercaderies transportades en contenidors classificades segons la seva naturalesa
- 4.8. Resum general del tràfic marítim
  - 4.8.1. Quadre general n. 1
  - 4.8.2. Quadre general n. 2 (inclòs el tràfic interior, avituallament i pesca fresca)
  - 4.8.3. Quadre general n. 3
- 4.9. Tràfic terrestre

## 4 Estadístiques de tràfic

### 4.1. Tràfic de passatge

#### 4.1.1. Passatgers

##### 4.1.1.1. Passatgers, nombre

|                  |                | Cabotatge | Exterior | TOTAL     | INTERIOR |
|------------------|----------------|-----------|----------|-----------|----------|
| LÍNIA REGULAR    | EMBARCATS      | 363.450   | 225.012  | 588.462   |          |
|                  | DESEMBARCATS   | 346.529   | 232.502  | 579.031   |          |
|                  | En trànsit     | 0         | 0        | 0         |          |
|                  | Total          | 709.979   | 457.514  | 1.167.493 |          |
| DE CREUER        | Inici de línia |           |          | 684.907   |          |
|                  | Final de línia |           |          | 678.847   |          |
|                  | En trànsit     |           |          | 1.176.548 |          |
|                  | Total          |           |          | 2.540.302 |          |
| TOTAL Passatgers |                |           |          | 3.707.795 |          |

##### 4.1.1.2. Passatgers de línia regular, nombre. Ports d'origen i de destinació

| Port d'origen o destí | Cabotatge      |                | Exterior       |                | TOTAL            |
|-----------------------|----------------|----------------|----------------|----------------|------------------|
|                       | EMBARCATS      | DESEMBARCATS   | EMBARCATS      | DESEMBARCATS   |                  |
| PALMA DE MALLORCA     | 167.270        | 155.832        |                |                | 323.102          |
| IBIZA                 | 63.796         | 59.585         |                |                | 123.381          |
| CIUDADELA             | 53.671         | 54.748         |                |                | 108.419          |
| MAHON                 | 55.543         | 51.320         |                |                | 106.863          |
| ALCUDIA               | 23.170         | 25.044         |                |                | 48.214           |
| CIVITAVECCHIA         |                |                | 103.778        | 111689         | 215.467          |
| PORTO TORRES          |                |                | 47.693         | 45083          | 92.776           |
| TANGER MED            |                |                | 47.080         | 44.402         | 91.482           |
| SAVONA                |                |                | 15.098         | 16.058         | 31.156           |
| GENOVA                |                |                | 7.913          | 10.621         | 18.534           |
| LIVORNO               |                |                | 3.439          | 4.639          | 8.078            |
| SETE                  |                |                | 11             |                | 11               |
| NADOR                 |                |                |                | 10             | 10               |
| <b>Total</b>          | <b>363.450</b> | <b>346.529</b> | <b>225.012</b> | <b>232.502</b> | <b>1.167.493</b> |

##### 4.1.2. Vehícles en règim de passatge. Nombre d'unitats

| Tipus de navegació | Tipus de vehicle | EMBARCATS      | DESEMBARCATS   | TOTAL          |
|--------------------|------------------|----------------|----------------|----------------|
| Cabotatge          | MOTOCICLETES     | 7.214          | 6.326          | 13.540         |
|                    | COTXES           | 83.105         | 80.526         | 163.631        |
|                    | AUTOBUSOS        | 176            | 146            | 322            |
|                    | TOTAL            | 90.495         | 86.998         | 177.493        |
| Exterior           | MOTOCICLETES     | 4.059          | 4.092          | 8.151          |
|                    | COTXES           | 53.766         | 53.621         | 107.387        |
|                    | AUTOBUSOS        | 657            | 711            | 1.368          |
|                    | TOTAL            | 58.482         | 58.424         | 116.906        |
| <b>TOTAL</b>       |                  | <b>148.977</b> | <b>145.422</b> | <b>294.399</b> |

## 4.2. Vaixells

### 4.2.1. Vaixells mercante

#### 4.2.1.1. Distribució per tonatge

|                                   | TOTAL              | Fins 3.000     | 3.001 a 5.000    | 5.001 a 10.000   | 10.001 a 25.000   | 25.001 a 50.000   | més de 50.000      |
|-----------------------------------|--------------------|----------------|------------------|------------------|-------------------|-------------------|--------------------|
| <b>ESPANYOLS</b>                  |                    |                |                  |                  |                   |                   |                    |
| Nombre                            | 910                | 11             | 80               | 26               | 606               | 185               | 2                  |
| Gt                                | 19.554.015         | 31.715         | 320.716          | 192.971          | 13.385.491        | 5.433.478         | 189.644            |
| <b>EXTRANJEROS</b>                |                    |                |                  |                  |                   |                   |                    |
| Nombre                            | 7.136              | 293            | 460              | 1.050            | 1.228             | 2.289             | 1.816              |
| Gt                                | 267.947.338        | 650.217        | 1.854.568        | 8.521.901        | 21.921.946        | 75.487.375        | 159.511.331        |
| <b>TOTAL</b>                      |                    |                |                  |                  |                   |                   |                    |
| Nombre                            | <b>8.046</b>       | <b>304</b>     | <b>540</b>       | <b>1.076</b>     | <b>1.834</b>      | <b>2.474</b>      | <b>1.818</b>       |
| Gt                                | <b>287.501.353</b> | <b>681.932</b> | <b>2.175.284</b> | <b>8.714.872</b> | <b>35.307.437</b> | <b>80.920.853</b> | <b>159.700.975</b> |
| <b>Porcentatge sobre el total</b> |                    |                |                  |                  |                   |                   |                    |
| Nombre                            |                    | 3,78%          | 6,71%            | 13,37%           | 22,79%            | 30,75%            | 22,60%             |
| GT                                |                    | 0,24%          | 0,76%            | 3,03%            | 12,28%            | 28,15%            | 55,55%             |

#### 4.2.1.2. Distribució per bandera

| BANDERA                | Nº de Vaixells | GT         |
|------------------------|----------------|------------|
| Albània                | 1              | 2.033      |
| Alemanya               | 83             | 4.039.349  |
| Algèria                | 21             | 213.470    |
| Antigua i Barbuda      | 468            | 3.885.225  |
| Aràbia Saudita         | 30             | 1.457.237  |
| Bahames                | 294            | 21.727.496 |
| Bahreïn                | 9              | 611.803    |
| Barbados               | 2              | 7.122      |
| Bèlgica                | 1              | 2.061      |
| Belice                 | 29             | 105.900    |
| Bermudas               | 54             | 4.927.326  |
| Cambodja               | 1              | 2.597      |
| Corea del Sud          | 5              | 289.842    |
| Dinamarca              | 76             | 3.591.753  |
| Emirats Àrabs Units    | 13             | 982.527    |
| Espanya                | 910            | 19.554.015 |
| Estats Units d'Amèrica | 2              | 115.015    |
| Federació Russa        | 7              | 30.936     |
| Filipines              | 5              | 109.000    |
| Finlàndia              | 24             | 265.321    |
| França                 | 40             | 2.235.194  |
| Gibraltar              | 62             | 840.672    |
| Grècia                 | 167            | 5.876.611  |
| Hong Kong              | 124            | 7.466.299  |
| Illes Caimán           | 22             | 824.843    |
| Illes Cook             | 7              | 21.992     |
| Illes Marshall         | 253            | 8.025.153  |
| Índia                  | 2              | 63.142     |
| Irlanda                | 3              | 29.046     |
| Israel                 | 14             | 567.588    |
| Itàlia                 | 2.002          | 78.877.816 |
| Japó                   | 17             | 1.076.548  |
| Kuwait                 | 7              | 529.053    |
| Latvia                 | 21             | 79.901     |
| Libèria                | 505            | 23.268.419 |
| Lituània               | 39             | 238.787    |
| Luxemburg              | 11             | 626.688    |

| BANDERA                        | Nº de Vaixells | GT                 |
|--------------------------------|----------------|--------------------|
| Malta                          | 813            | 21.988.070         |
| Marroc                         | 1              | 4.471              |
| Noruega                        | 59             | 3.099.153          |
| Països Baixos                  | 123            | 1.973.207          |
| Panamà                         | 580            | 41.874.730         |
| Perú                           | 5              | 84.005             |
| Portugal                       | 211            | 3.090.962          |
| Qatar                          | 8              | 554.461            |
| Regne Unit                     | 9              | 183.225            |
| Regne Unit                     | 69             | 2.406.279          |
| República de Moldàvia          | 3              | 4.812              |
| Saint Christopher i Nevis      | 7              | 46.158             |
| Saint Vincent i les Grenadines | 41             | 149.936            |
| Singapur                       | 135            | 8.224.271          |
| Suècia                         | 2              | 72.735             |
| Suïssa                         | 2              | 22.714             |
| Taiwan                         | 2              | 181.064            |
| Togo                           | 17             | 68.476             |
| Tunísia                        | 43             | 833.954            |
| Turquia                        | 130            | 1.413.804          |
| Ucraïna                        | 1              | 1.901              |
| Vanuatu                        | 2              | 4.545              |
| Xina                           | 5              | 267.071            |
| Xipre                          | 447            | 8.383.569          |
| <b>Total</b>                   | <b>8.046</b>   | <b>287.501.353</b> |

#### 4.2.1.3. Distribució per tipus de vaixells

| Tipus de vaixells | Epanyols   |                   | Estrangers   |                    | Totals       |                    |
|-------------------|------------|-------------------|--------------|--------------------|--------------|--------------------|
|                   | Nº         | GT                | Nº           | GT                 | Nº           | GT                 |
| Tancs             | 9          | 293.943           | 844          | 14.570.533         | 853          | 14.864.476         |
| Granelers         | 1          | 5.381             | 114          | 3.152.382          | 115          | 3.157.763          |
| Càrrega general   | 41         | 174.508           | 531          | 2.455.142          | 572          | 2.629.650          |
| RO-RO             | 859        | 19.080.183        | 2.752        | 94.910.152         | 3.611        | 113.990.335        |
| Només passatge    | 0          | 0                 | 750          | 68.277.656         | 750          | 68.277.656         |
| Portacontenedors  | 0          | 0                 | 2.145        | 84.581.473         | 2.145        | 84.581.473         |
| Altres tipus      | -          | -                 | -            | -                  | -            | -                  |
| <b>Total</b>      | <b>910</b> | <b>19.554.015</b> | <b>7.136</b> | <b>267.947.338</b> | <b>8.046</b> | <b>287.501.353</b> |

#### 4.2.2. Vaixells de guerra

|                   | Epanyols | Estrangers | TOTAL  |
|-------------------|----------|------------|--------|
| Nombre            | 5        | 18         | 23     |
| Ton. Desplaçament | 11.572   | 79.628     | 91.200 |

#### 4.2.3. Embarcacions de pesca fresca

|                             |     |
|-----------------------------|-----|
| Amb base al port:           |     |
| Nombre:*                    | 37  |
| GT:                         | n/d |
| * Font: Gerència Port 2000. |     |

#### 4.2.4. Embarcacions d'esbarjo

|   |       |
|---|-------|
|   | Nº    |
| Nombre:*  | 2.109 |
| GT:   | n/d   |
| * Font: Marina Port Vell, R.C. Náutico , R.C. Marítimo y Marina BCN 92. |       |

#### 4.2.5. Vaixells entrats per desballestar

No hi ha dades

#### 4.2.6. Altres embarcacions

| Tipus                | Nombre    | G.T.          |
|----------------------|-----------|---------------|
| Vaixell escola       | 3         | 3.995         |
| Catamará científic   | 2         | 138           |
| Draga                | 3         | 3.234         |
| Barcassa             | 3         | 11.814        |
| Barcassa bunkering   | 1         | 3.212         |
| Ganguil              | 3         | 870           |
| Llanxa               | 1         | 9             |
| Oceanogràfic         | 4         | 6.057         |
| Altres               | 1         | 12.642        |
| Pontó                | 1         | 4.066         |
| Remolcador           | 24        | 29.485        |
| Tanc                 | 1         | 2.893         |
| lot                  | 11        | 7.775         |
| <b>Total general</b> | <b>58</b> | <b>86.190</b> |



### 4.3. Mercaderies

#### 4.3.1. Mogudes per molls i atracadors del Servei

| Mercaderies  | Cabotatge     |                |                | Exterior         |                  |                  | Total cab+ext    |                  |                  |
|--|---------------|----------------|----------------|------------------|------------------|------------------|------------------|------------------|------------------|
|  | Càrrega       | Descàrrega     | Total          | Càrrega          | Descàrrega       | Total            | Càrrega          | Descàrrega       | Total            |
| <b>Líquids a granel</b>                                  |               |                |                |                  |                  |                  |                  |                  |                  |
| Fuel   | 280           | 169.849        | 170.129        | 270.550          | 856.547          | 1.127.098        | 270.830          | 1.026.396        | 1.297.227        |
| Gasoli   | 0             | 213.704        | 213.704        | 444.636          | 1.734.108        | 2.178.744        | 444.636          | 1.947.812        | 2.392.448        |
| Gasolina   | 6.385         | 84.963         | 91.348         | 878.604          | 1.875.256        | 2.753.860        | 884.988          | 1.960.220        | 2.845.208        |
| Altres productes petrolífers                             | 0             | 9.055          | 9.055          | 56.842           | 222.585          | 279.428          | 56.842           | 231.641          | 288.483          |
| Gasos energètics del petroli                             | 0             | 0              | 0              | 0                | 18.410           | 18.410           | 0                | 18.410           | 18.410           |
| Adob natural/artificial                                  | 0             | 0              | 0              | 0                | 72.712           | 72.712           | 0                | 72.712           | 72.712           |
| Productes químics  | 48.803        | 109.530        | 158.333        | 309.346          | 594.988          | 904.335          | 358.149          | 704.519          | 1.062.668        |
| Vins, begudes, alcohols i derivats                       | 100           | 0              | 100            | 2.036            | 5.340            | 7.376            | 2.136            | 5.340            | 7.476            |
| Olis i greixos   | 25.960        | 0              | 25.960         | 79.636           | 437.696          | 517.333          | 105.596          | 437.696          | 543.293          |
| Biocombustibles  | 13.154        | 22.828         | 35.982         | 481.197          | 333.872          | 815.069          | 494.350          | 356.701          | 851.051          |
| <b>Total Líquids a granel</b>                            | <b>94.681</b> | <b>609.930</b> | <b>704.611</b> | <b>2.522.847</b> | <b>6.151.517</b> | <b>8.674.364</b> | <b>2.617.528</b> | <b>6.761.447</b> | <b>9.378.974</b> |
| <b>Sòlids a granel per instal·lació especial</b>         |               |                |                |                  |                  |                  |                  |                  |                  |
| Potasses   | 22.436        | 0              | 22.436         | 613.394          | 0                | 613.394          | 635.830          | 0                | 635.830          |
| Productes químics  | 0             | 0              | 0              | 0                | 18.083           | 18.083           | 0                | 18.083           | 18.083           |
| Ciment i clínquer  | 20.005        | 0              | 20.005         | 1.323.750        | 0                | 1.323.750        | 1.343.755        | 0                | 1.343.755        |
| Cereals i farines  | 0             | 0              | 0              | 0                | 409.934          | 409.934          | 0                | 409.934          | 409.934          |
| Fava de soja   | 0             | 0              | 0              | 0                | 758.877          | 758.877          | 0                | 758.877          | 758.877          |
| Pinso i farratges  | 8.800         | 0              | 8.800          | 15.304           | 0                | 15.304           | 24.104           | 0                | 24.104           |
| <b>Total sòlids a granel per instal·lació especial</b>   | <b>51.241</b> | <b>0</b>       | <b>51.241</b>  | <b>1.952.448</b> | <b>1.186.894</b> | <b>3.139.343</b> | <b>2.003.689</b> | <b>1.186.894</b> | <b>3.190.584</b> |
| <b>Sòlids a granel sense instal·lació especial</b>       |               |                |                |                  |                  |                  |                  |                  |                  |
| Altres minerals i residus metàl·lics                     | 3.104         | 0              | 3.104          | 0                | 25.050           | 25.050           | 3.104            | 25.050           | 28.154           |
| Ferralla   | 0             | 64.018         | 64.018         | 2.038            | 190.508          | 192.546          | 2.038            | 254.526          | 256.564          |
| Carbons  | 0             | 17.487         | 17.487         | 0                | 30.465           | 30.465           | 0                | 47.952           | 47.952           |
| Productes químics  | 0             | 0              | 0              | 0                | 3.479            | 3.479            | 0                | 3.479            | 3.479            |
| Sal comuna   | 0             | 26.055         | 26.055         | 3.630            | 0                | 3.630            | 3.630            | 26.055           | 29.685           |
| Altres minerals no metàl·lics                            | 11.831        | 38.662         | 50.493         | 3.479            | 25.459           | 28.938           | 15.310           | 64.121           | 79.431           |
| <b>Total sòlids a granel sense instal·lació especial</b> | <b>14.935</b> | <b>146.222</b> | <b>161.157</b> | <b>9.147</b>     | <b>274.961</b>   | <b>284.108</b>   | <b>24.082</b>    | <b>421.183</b>   | <b>445.265</b>   |
| <b>Càrrega general</b>                                   |               |                |                |                  |                  |                  |                  |                  |                  |
| Cru de petroli   | 0             | 0              | 0              | 130              | 94               | 223              | 130              | 94               | 223              |
| Fuel   | 1.416         | 316            | 1.731          | 16.405           | 4.074            | 20.479           | 17.821           | 4.390            | 22.211           |
| Gasoli   | 0             | 0              | 0              | 102              | 191              | 293              | 102              | 191              | 293              |
| Gasolina   | 330           | 10             | 340            | 221              | 0                | 221              | 550              | 10               | 560              |
| Asfalt   | 3.699         | 150            | 3.849          | 6.418            | 231              | 6.649            | 10.118           | 381              | 10.498           |
| Altres productes petrolífers                             | 1.082         | 291            | 1.373          | 19.694           | 13.541           | 33.235           | 20.776           | 13.832           | 34.608           |
| Gasos energètics del petroli                             | 26.549        | 25             | 26.574         | 571              | 773              | 1.344            | 27.120           | 798              | 27.918           |
| Mineral de ferro   | 8.832         | 9.822          | 18.654         | 697              | 43.406           | 44.103           | 9.530            | 53.228           | 62.757           |
| Altres minerals i residus metàl·lics                     | 648           | 13.764         | 14.412         | 103.891          | 33.849           | 137.741          | 104.539          | 47.613           | 152.152          |
| Ferralla   | 825           | 27.448         | 28.272         | 11.264           | 25.173           | 36.437           | 12.089           | 52.621           | 64.709           |
| Carbons  | 388           | 38             | 426            | 3.395            | 15.341           | 18.736           | 3.783            | 15.379           | 19.162           |
| Productes siderúrgics                                    | 52.431        | 6.136          | 58.566         | 812.291          | 511.318          | 1.323.609        | 864.722          | 517.453          | 1.382.175        |
| Fosfats  | 22            | 0              | 22             | 456              | 282              | 738              | 478              | 282              | 759              |
| Potasses   | 108           | 0              | 108            | 5.224            | 1.522            | 6.746            | 5.331            | 1.522            | 6.854            |
| Adob natural/artificial                                  | 3.944         | 513            | 4.457          | 57.680           | 13.542           | 71.222           | 61.625           | 14.055           | 75.679           |
| Productes químics  | 142.257       | 14.022         | 156.279        | 2.121.331        | 1.318.131        | 3.439.462        | 2.263.588        | 1.332.153        | 3.595.741        |
| Ciment i clínquer  | 22.024        | 102            | 22.126         | 11.393           | 2.358            | 13.751           | 33.417           | 2.459            | 35.877           |
| Fustes   | 13.148        | 14.956         | 28.104         | 46.190           | 29.525           | 75.715           | 59.338           | 44.481           | 103.819          |
| Altres materials de construcció                          | 111.052       | 7.017          | 118.069        | 476.380          | 406.987          | 883.366          | 587.432          | 414.004          | 1.001.436        |
| Cereals i farines  | 17.662        | 198            | 17.860         | 52.306           | 49.504           | 101.810          | 69.968           | 49.702           | 119.670          |
| Fava de soja   | 3.507         | 158            | 3.665          | 223              | 5.714            | 5.937            | 3.730            | 5.871            | 9.602            |
| Fruïtes, hortalisses i llegums                           | 65.213        | 81.105         | 146.318        | 100.955          | 101.086          | 202.041          | 166.168          | 182.191          | 348.360          |
| Vins, begudes, alcohols i derivats                       | 425.553       | 3.861          | 429.414        | 267.042          | 50.969           | 318.012          | 692.595          | 54.831           | 747.425          |
| Sal comuna   | 4.237         | 0              | 4.237          | 11.826           | 1.464            | 13.290           | 16.063           | 1.464            | 17.528           |
| Paper i pasta  | 56.261        | 48.882         | 105.143        | 1.253.321        | 265.599          | 1.518.919        | 1.309.581        | 314.481          | 1.624.062        |

| Mercaderies                                | Cabotatge        |                  |                  | Exterior          |                   |                   | Total cab+ext     |                   |                   |
|--|------------------|------------------|------------------|-------------------|-------------------|-------------------|-------------------|-------------------|-------------------|
|  | Càrrega          | Descàrrega       | Total            | Càrrega           | Descàrrega        | Total             | Càrrega           | Descàrrega        | Total             |
| Conserves                                  | 8.600            | 558              | 9.158            | 81.340            | 49.745            | 131.086           | 89.941            | 50.303            | 140.244           |
| Tabac, cafè i cacao                        | 11.773           | 109              | 11.882           | 124.119           | 390.393           | 514.512           | 135.892           | 390.502           | 526.394           |
| Olis i greixos                             | 8.345            | 2.469            | 10.814           | 201.699           | 93.921            | 295.620           | 210.044           | 96.390            | 306.434           |
| Altres productes alimentaris               | 514.459          | 36.603           | 551.063          | 628.105           | 129.403           | 757.509           | 1.142.565         | 166.006           | 1.308.571         |
| Maquinària i recanvis                      | 280.537          | 67.320           | 347.858          | 1.003.338         | 835.283           | 1.838.620         | 1.283.875         | 902.603           | 2.186.478         |
| Automòbils i peces                         | 109.260          | 32.864           | 142.123          | 962.333           | 646.067           | 1.608.400         | 1.071.593         | 678.930           | 1.750.523         |
| Pesca congelada                            | 14.398           | 1.597            | 15.995           | 283.813           | 161.710           | 445.523           | 298.211           | 163.307           | 461.518           |
| Resta mercaderia segons la seva naturalesa | 438.514          | 120.631          | 559.145          | 1.256.197         | 2.054.431         | 3.310.628         | 1.694.711         | 2.175.062         | 3.869.773         |
| Gas Natural                                | 61               | 0                | 61               | 0                 | 10                | 10                | 61                | 10                | 71                |
| Altres productes metal·lúrgics             | 3.240            | 549              | 3.790            | 71.165            | 120.972           | 192.137           | 74.406            | 121.521           | 195.927           |
| Pinso i farratges                          | 77.873           | 610              | 78.483           | 973.030           | 34.414            | 1.007.445         | 1.050.903         | 35.025            | 1.085.928         |
| Tara de plataformes i vagons (Ro-ro)       | 1.337.379        | 1.300.145        | 2.637.524        | 618.460           | 569.159           | 1.187.619         | 1.955.839         | 1.869.304         | 3.825.143         |
| Tara de contenidors (O/D+Trànsit)          | 208.081          | 211.211          | 419.291          | 1.784.879         | 1.767.104         | 3.551.983         | 1.992.960         | 1.978.314         | 3.971.274         |
| Biocombustibles                            | 7.519            | 91               | 7.609            | 103.056           | 31.533            | 134.589           | 110.574           | 31.624            | 142.198           |
| Altres minerals no metàl·lics              | 3.930            | 224              | 4.153            | 126.948           | 74.191            | 201.139           | 130.878           | 74.415            | 205.292           |
| <b>Total càrrega general</b>               | <b>3.985.155</b> | <b>2.003.794</b> | <b>5.988.949</b> | <b>13.597.890</b> | <b>9.853.007</b>  | <b>23.450.897</b> | <b>17.583.045</b> | <b>11.856.801</b> | <b>29.439.846</b> |
| <b>TOTAL mercaderies</b>                   | <b>4.146.011</b> | <b>2.759.946</b> | <b>6.905.957</b> | <b>18.082.332</b> | <b>17.466.379</b> | <b>35.548.712</b> | <b>22.228.343</b> | <b>20.226.325</b> | <b>42.454.668</b> |

#### 4.3.2. Mogudes per molls i atracadors de particulars

| Mercaderies  | Cabotatge     |            |               | Exterior       |                  |                  | Total cab+ext  |                  |                  |
|--|---------------|------------|---------------|----------------|------------------|------------------|----------------|------------------|------------------|
|  | Càrrega       | Descàrrega | Total         | Càrrega        | Descàrrega       | Total            | Càrrega        | Descàrrega       | Total            |
| <b>Líquids a granel</b>                                |               |            |               |                |                  |                  |                |                  |                  |
| Olis i greixos   | 39.575        | 0          | 39.575        | 56.450         | 0                | 56.450           | 96.025         | 0                | 96.025           |
| Gas Natural  | 0             | 0          | 0             | 157.601        | 2.422.721        | 2.580.322        | 157.601        | 2.422.721        | 2.580.322        |
| <b>TOTAL líquids a granel</b>                          | <b>39.575</b> | <b>0</b>   | <b>39.575</b> | <b>214.051</b> | <b>2.422.721</b> | <b>2.636.771</b> | <b>253.626</b> | <b>2.422.721</b> | <b>2.676.346</b> |
| <b>Sòlids a granel per instal·lació especial</b>       |               |            |               |                |                  |                  |                |                  |                  |
| Fava de soja   | 0             | 0          | 0             | 0              | 731.009          | 731.009          | 0              | 731.009          | 731.009          |
| Pinso i farratges                                      | 0             | 0          | 0             | 59.230         | 0                | 59.230           | 59.230         | 0                | 59.230           |
| <b>TOTAL sòlids a granel per instal·lació especial</b> | <b>0</b>      | <b>0</b>   | <b>0</b>      | <b>59.230</b>  | <b>731.009</b>   | <b>790.239</b>   | <b>59.230</b>  | <b>731.009</b>   | <b>790.239</b>   |
| <b>TOTAL mercaderies</b>                               | <b>39.575</b> | <b>0</b>   | <b>39.575</b> | <b>273.280</b> | <b>3.153.730</b> | <b>3.427.010</b> | <b>312.855</b> | <b>3.153.730</b> | <b>3.466.585</b> |

#### 4.3.3. Embarcades i desembarcades durant l'any

| Mercaderies                                      | Cabotatge      |                |                | Exterior         |                  |                   | Total cab+ext    |                  |                   |
|--|----------------|----------------|----------------|------------------|------------------|-------------------|------------------|------------------|-------------------|
|  | Càrrega        | Descàrrega     | Total          | Càrrega          | Descàrrega       | Total             | Càrrega          | Descàrrega       | Total             |
| <b>Líquids a granel</b>                          |                |                |                |                  |                  |                   |                  |                  |                   |
| Fuel   | 280            | 169.849        | 170.129        | 270.550          | 856.547          | 1.127.098         | 270.830          | 1.026.396        | 1.297.227         |
| Gasoli   |                | 213.704        | 213.704        | 444.636          | 1.734.108        | 2.178.744         | 444.636          | 1.947.812        | 2.392.448         |
| Gasolina   | 6.385          | 84.963         | 91.348         | 878.604          | 1.875.256        | 2.753.860         | 884.988          | 1.960.220        | 2.845.208         |
| Altres productes petrolífers                     |                | 9.055          | 9.055          | 56.842           | 222.585          | 279.428           | 56.842           | 231.641          | 288.483           |
| Gasos energètics del petroli                     |                |                |                |                  | 18.410           | 18.410            |                  | 18.410           | 18.410            |
| Adob natural/artificial                          |                |                |                |                  | 72.712           | 72.712            |                  | 72.712           | 72.712            |
| Productes químics                                | 48.803         | 109.530        | 158.333        | 309.346          | 594.988          | 904.335           | 358.149          | 704.519          | 1.062.668         |
| Vins, begudes, alcohols i derivats               | 100            |                | 100            | 2.036            | 5.340            | 7.376             | 2.136            | 5.340            | 7.476             |
| Olis i greixos                                   | 65.535         |                | 65.535         | 136.086          | 437.696          | 573.782           | 201.621          | 437.696          | 639.317           |
| Gas Natural                                      |                |                |                | 157.601          | 2.422.721        | 2.580.322         | 157.601          | 2.422.721        | 2.580.322         |
| Biocombustibles                                  | 13.154         | 22.828         | 35.982         | 481.197          | 333.872          | 815.069           | 494.350          | 356.701          | 851.051           |
| <b>Total líquids a granel</b>                    | <b>134.256</b> | <b>609.930</b> | <b>744.186</b> | <b>2.736.898</b> | <b>8.574.238</b> | <b>11.311.135</b> | <b>2.871.153</b> | <b>9.184.167</b> | <b>12.055.321</b> |
| <b>Sòlids a granel per instal·lació especial</b> |                |                |                |                  |                  |                   |                  |                  |                   |
| Potasses   | 22.436         |                | 22.436         | 613.394          |                  | 613.394           | 635.830          |                  | 635.830           |
| Productes químics                                |                |                |                |                  | 18.083           | 18.083            |                  | 18.083           | 18.083            |
| Ciment i clínquer                                | 20.005         |                | 20.005         | 1.323.750        |                  | 1.323.750         | 1.343.755        |                  | 1.343.755         |

| Mercaderies  | Cabotatge        |                  |                  | Exterior          |                   |                   | Total cab+ext     |                   |                   |
|--|------------------|------------------|------------------|-------------------|-------------------|-------------------|-------------------|-------------------|-------------------|
|  | Càrrega          | Descàrrega       | Total            | Càrrega           | Descàrrega        | Total             | Càrrega           | Descàrrega        | Total             |
| Cereals i farines  |                  |                  |                  |                   | 409.934           | 409.934           |                   | 409.934           | 409.934           |
| Fava de soja   |                  |                  |                  |                   | 1.489.886         | 1.489.886         |                   | 1.489.886         | 1.489.886         |
| Pinso i farratges  | 8.800            |                  | 8.800            | 74.534            |                   | 74.534            | 83.334            |                   | 83.334            |
| <b>Total sòlids a granel per instal·lació especial</b>   | <b>51.241</b>    |                  | <b>51.241</b>    | <b>2.011.678</b>  | <b>1.917.903</b>  | <b>3.929.581</b>  | <b>2.062.919</b>  | <b>1.917.903</b>  | <b>3.980.822</b>  |
| <b>Sòlids a granel sense instal·lació especial</b>       |                  |                  |                  |                   |                   |                   |                   |                   |                   |
| Altres minerals i residus metàl·lics                     | 3.104            |                  | 3.104            |                   | 25.050            | 25.050            | 3.104             | 25.050            | 28.154            |
| Ferralla   |                  | 64.018           | 64.018           | 2.038             | 190.508           | 192.546           | 2.038             | 254.526           | 256.564           |
| Carbons  |                  | 17.487           | 17.487           |                   | 30.465            | 30.465            |                   | 47.952            | 47.952            |
| Productes químics  |                  |                  |                  |                   | 3.479             | 3.479             |                   | 3.479             | 3.479             |
| Sal comuna   |                  | 26.055           | 26.055           | 3.630             |                   | 3.630             | 3.630             | 26.055            | 29.685            |
| Altres minerals no metàl·lics                            | 11.831           | 38.662           | 50.493           | 3.479             | 25.459            | 28.938            | 15.310            | 64.121            | 79.431            |
| <b>Total sòlids a granel sense instal·lació especial</b> | <b>14.935</b>    | <b>146.222</b>   | <b>161.157</b>   | <b>9.147</b>      | <b>274.961</b>    | <b>284.108</b>    | <b>24.082</b>     | <b>421.183</b>    | <b>445.265</b>    |
| <b>Càrrega general</b>                                   |                  |                  |                  |                   |                   |                   |                   |                   |                   |
| Cru de petroli   |                  |                  |                  | 130               | 94                | 223               | 130               | 94                | 223               |
| Fuel   | 1.416            | 316              | 1.731            | 16.405            | 4.074             | 20.479            | 17.821            | 4.390             | 22.211            |
| Gasoli   |                  |                  |                  | 102               | 191               | 293               | 102               | 191               | 293               |
| Gasolina   | 330              | 10               | 340              | 221               |                   | 221               | 550               | 10                | 560               |
| Asfalt   | 3.699            | 150              | 3.849            | 6.418             | 231               | 6.649             | 10.118            | 381               | 10.498            |
| Altres productes petrolífers                             | 1.082            | 291              | 1.373            | 19.694            | 13.541            | 33.235            | 20.776            | 13.832            | 34.608            |
| Gasos energètics del petroli                             | 26.549           | 25               | 26.574           | 571               | 773               | 1.344             | 27.120            | 798               | 27.918            |
| Mineral de ferro   | 8.832            | 9.822            | 18.654           | 697               | 43.406            | 44.103            | 9.530             | 53.228            | 62.757            |
| Altres minerals i residus metàl·lics                     | 648              | 13.764           | 14.412           | 103.891           | 33.849            | 137.741           | 104.539           | 47.613            | 152.152           |
| Ferralla   | 825              | 27.448           | 28.272           | 11.264            | 25.173            | 36.437            | 12.089            | 52.621            | 64.709            |
| Carbons  | 388              | 38               | 426              | 3.395             | 15.341            | 18.736            | 3.783             | 15.379            | 19.162            |
| Productes siderúrgics                                    | 52.431           | 6.136            | 58.566           | 812.291           | 511.318           | 1.323.609         | 864.722           | 517.453           | 1.382.175         |
| Fosfats  | 22               |                  | 22               | 456               | 282               | 738               | 478               | 282               | 759               |
| Potasses   | 108              |                  | 108              | 5.224             | 1.522             | 6.746             | 5.331             | 1.522             | 6.854             |
| Adob natural/artificial                                  | 3.944            | 513              | 4.457            | 57.680            | 13.542            | 71.222            | 61.625            | 14.055            | 75.679            |
| Productes químics  | 142.257          | 14.022           | 156.279          | 2.121.331         | 1.318.131         | 3.439.462         | 2.263.588         | 1.332.153         | 3.595.741         |
| Ciment i clínquer  | 22.024           | 102              | 22.126           | 11.393            | 2.358             | 13.751            | 33.417            | 2.459             | 35.877            |
| Fustes   | 13.148           | 14.956           | 28.104           | 46.190            | 29.525            | 75.715            | 59.338            | 44.481            | 103.819           |
| Altres materials de construcció                          | 111.052          | 7.017            | 118.069          | 476.380           | 406.987           | 883.366           | 587.432           | 414.004           | 1.001.436         |
| Cereals i farines  | 17.662           | 198              | 17.860           | 52.306            | 49.504            | 101.810           | 69.968            | 49.702            | 119.670           |
| Fava de soja   | 3.507            | 158              | 3.665            | 223               | 5.714             | 5.937             | 3.730             | 5.871             | 9.602             |
| Fruïtes, hortalisses i llegums                           | 65.213           | 81.105           | 146.318          | 100.955           | 101.086           | 202.041           | 166.168           | 182.191           | 348.360           |
| Vins, begudes, alcohols i derivats                       | 425.553          | 3.861            | 429.414          | 267.042           | 50.969            | 318.012           | 692.595           | 54.831            | 747.425           |
| Sal comuna   | 4.237            | 0                | 4.237            | 11.826            | 1.464             | 13.290            | 16.063            | 1.464             | 17.528            |
| Paper i pasta  | 56.261           | 48.882           | 105.143          | 1.253.321         | 265.599           | 1.518.919         | 1.309.581         | 314.481           | 1.624.062         |
| Conserves  | 8.600            | 558              | 9.158            | 81.340            | 49.745            | 131.086           | 89.941            | 50.303            | 140.244           |
| Tabac, cafè i cacao                                      | 11.773           | 109              | 11.882           | 124.119           | 390.393           | 514.512           | 135.892           | 390.502           | 526.394           |
| Olis i greixos   | 8.345            | 2.469            | 10.814           | 201.699           | 93.921            | 295.620           | 210.044           | 96.390            | 306.434           |
| Altres productes alimentaris                             | 514.459          | 36.603           | 551.063          | 628.105           | 129.403           | 757.509           | 1.142.565         | 166.006           | 1.308.571         |
| Maquinària i recanvis                                    | 280.537          | 67.320           | 347.858          | 1.003.338         | 835.283           | 1.838.620         | 1.283.875         | 902.603           | 2.186.478         |
| Automòbils i peces                                       | 109.260          | 32.864           | 142.123          | 962.333           | 646.067           | 1.608.400         | 1.071.593         | 678.930           | 1.750.523         |
| Pesca congelada  | 14.398           | 1.597            | 15.995           | 283.813           | 161.710           | 445.523           | 298.211           | 163.307           | 461.518           |
| Resta mercaderia segons la seva naturalesa               | 438.514          | 120.631          | 559.145          | 1.256.197         | 2.054.431         | 3.310.628         | 1.694.711         | 2.175.062         | 3.869.773         |
| Gas Natural  | 61               |                  | 61               |                   | 10                | 10                | 61                | 10                | 71                |
| Altres productes metal·lúrgics                           | 3.240            | 549              | 3.790            | 71.165            | 120.972           | 192.137           | 74.406            | 121.521           | 195.927           |
| Pinso i farratges  | 77.873           | 610              | 78.483           | 973.030           | 34.414            | 1.007.445         | 1.050.903         | 35.025            | 1.085.928         |
| Tara de plataformes i vagons (Ro-ro)                     | 1.337.379        | 1.300.145        | 2.637.524        | 618.460           | 569.159           | 1.187.619         | 1.955.839         | 1.869.304         | 3.825.143         |
| Tara de contenidors                                      | 208.081          | 211.211          | 419.291          | 1.784.879         | 1.767.104         | 3.551.983         | 1.992.960         | 1.978.314         | 3.971.274         |
| Biocombustibles  | 7.519            | 91               | 7.609            | 103.056           | 31.533            | 134.589           | 110.574           | 31.624            | 142.198           |
| Altres minerals no metàl·lics                            | 3.930            | 224              | 4.153            | 126.948           | 74.191            | 201.139           | 130.878           | 74.415            | 205.292           |
| <b>Total càrrega general</b>                             | <b>3.985.155</b> | <b>2.003.794</b> | <b>5.988.949</b> | <b>13.597.890</b> | <b>9.853.007</b>  | <b>23.450.897</b> | <b>17.583.045</b> | <b>11.856.801</b> | <b>29.439.846</b> |
| <b>TOTAL mercaderies</b>                                 | <b>4.185.586</b> | <b>2.759.946</b> | <b>6.945.532</b> | <b>18.355.612</b> | <b>20.620.109</b> | <b>38.975.721</b> | <b>22.541.198</b> | <b>23.380.055</b> | <b>45.921.253</b> |

#### 4.3.4. Total mercaderies per països d'origen i destinació

| PAÍS                   | Embarcades | Desembarcades | TOTAL     |
|------------------------|------------|---------------|-----------|
| Albània                | 19.752     | 276           | 20.028    |
| Alemanya               | 76.505     | 58.696        | 135.201   |
| Algèria                | 1.950.681  | 1.027.348     | 2.978.029 |
| Angola                 | 110.843    | 2.374         | 113.217   |
| Antigua i Barbuda      | 1.932      | 0             | 1.932     |
| Antilles Holandeses    | 1.062      | 9             | 1.071     |
| Àràbia Saudita         | 485.139    | 770.618       | 1.255.756 |
| Argentina              | 116.991    | 332.309       | 449.300   |
| Aruba                  | 854        | 133           | 987       |
| Austràlia              | 50.723     | 13.398        | 64.121    |
| Azerbaidjan            | 339        | 0             | 339       |
| Bahames                | 445        | 1.787         | 2.231     |
| Bahreïn                | 8.544      | 9.225         | 17.769    |
| Bangla Desh            | 18.578     | 86.132        | 104.710   |
| Barbados               | 2.977      | 34            | 3.011     |
| Bèlgica                | 40.244     | 509.457       | 549.701   |
| Belize                 | 263        | 0             | 263       |
| Benín                  | 10.990     | 1.455         | 12.445    |
| Bermudes               | 17         | 0             | 17        |
| Bolívia                | 211        | 0             | 211       |
| Brasil                 | 720.637    | 1.174.641     | 1.895.279 |
| Brunei                 | 129        | 14            | 143       |
| Bulgària               | 54.379     | 55.878        | 110.257   |
| Burkina Faso           | 914        | 0             | 914       |
| Caiman Islands         | 66         | 0             | 66        |
| Cambodja               | 828        | 17.487        | 18.315    |
| Camerun                | 38.958     | 6.846         | 45.804    |
| Canadà                 | 70.943     | 89.846        | 160.789   |
| Cap Verd               | 3.276      | 4             | 3.280     |
| Colòmbia               | 167.271    | 74.233        | 241.504   |
| Comores                | 52         | 0             | 52        |
| Corea del Sud          | 263.338    | 621.286       | 884.624   |
| Costa d'Ivori          | 97.616     | 85.833        | 183.448   |
| Costa Rica             | 14.841     | 5.634         | 20.475    |
| Croàcia                | 3.969      | 657           | 4.626     |
| Cuba                   | 128.814    | 66.358        | 195.171   |
| Cuba                   | 627        | 103           | 730       |
| Desconegut             | 14.718     | 50.998        | 65.716    |
| Dinamarca              | 425        | 243           | 668       |
| Djibouti               | 11.590     | 2.537         | 14.127    |
| Dominica               | 1.060      | 0             | 1.060     |
| Egipte                 | 286.929    | 227.085       | 514.014   |
| El Salvador            | 7.085      | 685           | 7.770     |
| Emirats Àrabs Units    | 866.454    | 359.463       | 1.225.917 |
| Equador                | 31.894     | 8.311         | 40.204    |
| Eritrea                | 58         | 0             | 58        |
| Eslovènia              | 2.606      | 7.346         | 9.952     |
| Espanya                | 4.469.905  | 3.067.780     | 7.537.685 |
| Estats Units d'Amèrica | 503.713    | 1.143.715     | 1.647.428 |
| Estònia                | 1.101      | 977           | 2.078     |
| Federació Russa        | 24.319     | 233.252       | 257.572   |
| Fiji                   | 232        | 0             | 232       |
| Filipines              | 58.625     | 25.966        | 84.591    |
| Finlàndia              | 14.631     | 3.830         | 18.460    |
| França                 | 386.864    | 502.401       | 889.266   |
| Gabon                  | 4.256      | 149           | 4.406     |
| Gàmbia                 | 4.639      | 101           | 4.740     |

|                              |           |           |           |
|------------------------------|-----------|-----------|-----------|
| Geòrgia                      | 17.983    | 13.720    | 31.703    |
| Ghana                        | 80.347    | 39.371    | 119.718   |
| Gibraltar                    | 185.072   | 1         | 185.073   |
| Granada                      | 13        | 0         | 13        |
| Grècia                       | 237.220   | 378.518   | 615.738   |
| Guadalupe                    | 19.607    | 2.916     | 22.523    |
| Guaiana                      | 696       | 0         | 696       |
| Guaina Francesa              | 627       | 43        | 670       |
| Guatemala                    | 11.305    | 2.865     | 14.170    |
| Guinea                       | 44.677    | 2.189     | 46.866    |
| Guinea Bissau                | 616       | 0         | 616       |
| Guinea Equatorial            | 5.907     | 125       | 6.032     |
| Haití                        | 835       | 20        | 856       |
| Hondures                     | 10.647    | 6.877     | 17.524    |
| Hong Kong                    | 160.346   | 57.102    | 217.448   |
| Hongria                      | 23        | 74        | 97        |
| Iemen                        | 1.015     | 44        | 1.059     |
| Illa de la Reunió            | 8.973     | 3.170     | 12.143    |
| Illes Marshall               | 0         | 0         | 0         |
| Illes Verges Nord-americanes | 1.101     | 0         | 1.101     |
| Índia                        | 178.933   | 544.231   | 723.164   |
| Indonèsia                    | 56.989    | 406.287   | 463.276   |
| Iran                         | 18.008    | 6.402     | 24.411    |
| Iraq                         | 4.878     | 0         | 4.878     |
| Irlanda                      | 5.884     | 64        | 5.948     |
| Islàndia                     | 316       | 0         | 316       |
| Israel                       | 304.287   | 150.828   | 455.115   |
| Itàlia                       | 2.734.500 | 3.370.191 | 6.104.691 |
| Jamaica                      | 11.833    | 2.480     | 14.314    |
| Japó                         | 202.462   | 177.155   | 379.616   |
| Jordània                     | 39.015    | 935       | 39.950    |
| Kenya                        | 19.479    | 15.836    | 35.315    |
| Kuwait                       | 96.604    | 112.347   | 208.951   |
| Letònia                      | 2.314     | 849       | 3.163     |
| Liban                        | 72.904    | 4.467     | 77.371    |
| Libèria                      | 5.182     | 801       | 5.983     |
| Libia                        | 212.669   | 57.952    | 270.621   |
| Lituània                     | 1.029     | 78.850    | 79.879    |
| Macau                        | 403       | 0         | 403       |
| Madagascar                   | 2.623     | 1.090     | 3.713     |
| Malàisia                     | 185.552   | 188.904   | 374.456   |
| Maldives                     | 330       | 0         | 330       |
| Mali                         | 687       | 76        | 763       |
| Malta                        | 88.614    | 67.893    | 156.506   |
| Marroc                       | 626.012   | 184.636   | 810.648   |
| Martinica                    | 14.430    | 2.398     | 16.828    |
| Maurici                      | 4.662     | 994       | 5.656     |
| Mauritània                   | 9.362     | 1.060     | 10.423    |
| Mayotte                      | 1.644     | 5         | 1.649     |
| Mèxic                        | 362.980   | 164.164   | 527.144   |
| Moçambic                     | 4.617     | 12.222    | 16.839    |
| Montenegro                   | 7.528     | 148       | 7.675     |
| Myanmar                      | 3.350     | 1.344     | 4.695     |
| Namíbia                      | 908       | 905       | 1.812     |
| Nicaragua                    | 830       | 207       | 1.037     |
| Nigèria                      | 57.471    | 397.212   | 454.683   |
| Noruega                      | 8.591     | 409.374   | 417.965   |
| Nova Caledònia               | 1.575     | 0         | 1.575     |
| Nova Zelanda                 | 15.534    | 8.455     | 23.989    |

|                                 |                   |                   |                   |
|---------------------------------|-------------------|-------------------|-------------------|
| Oman                            | 43.060            | 14.057            | 57.117            |
| <b>Països Baixos</b>            | <b>239.387</b>    | <b>183.070</b>    | <b>422.457</b>    |
| Pakistan                        | 46.792            | 50.931            | 97.723            |
| Panamà                          | 56.729            | 2.783             | 59.512            |
| Papua Nova Guínea               | 62                | 92.815            | 92.877            |
| Paraguai                        | 9.172             | 2.149             | 11.321            |
| Perú                            | 90.298            | 20.786            | 111.083           |
| Polinèsia Francesa              | 767               | 0                 | 767               |
| Polònia                         | 191               | 34.414            | 34.605            |
| Portugal                        | 106.809           | 320.527           | 427.335           |
| Puerto Rico                     | 109.265           | 6.183             | 115.448           |
| Qatar                           | 16.168            | 722.545           | 738.713           |
| Regne Unit                      | 323.796           | 143.285           | 467.080           |
| República de Moldàvia           | 383               | 25                | 408               |
| República del Congo             | 4.113             | 195               | 4.308             |
| República Democràtica del Congo | 4.594             | 842               | 5.436             |
| República Dominicana            | 82.936            | 12.647            | 95.583            |
| Romania                         | 18.803            | 217.201           | 236.004           |
| Saint Christopher i Nevis       | 33                | 0                 | 33                |
| Saint Lucia                     | 85                | 0                 | 85                |
| Samoa                           | 20                | 0                 | 20                |
| Senegal                         | 149.892           | 1.719             | 151.611           |
| Seychelles                      | 1.002             | 286               | 1.288             |
| Sierra Leone                    | 14.737            | 0                 | 14.737            |
| Singapur                        | 193.517           | 39.549            | 233.066           |
| Singapur                        | 176               | 0                 | 176               |
| Síria                           | 12.937            | 1.430             | 14.367            |
| Somàlia                         | 2.682             | 0                 | 2.682             |
| Sri Lanka                       | 3.506             | 6.924             | 10.430            |
| Sud-àfrica                      | 175.449           | 49.676            | 225.125           |
| Sudan                           | 8.716             | 26                | 8.743             |
| Suècia                          | 2.346             | 57.975            | 60.320            |
| Surinam                         | 174               | 39                | 213               |
| Tailàndia                       | 63.900            | 138.702           | 202.602           |
| Taiwan                          | 54.556            | 102.039           | 156.595           |
| Tanzània                        | 8.100             | 3.503             | 11.603            |
| Togo                            | 774.559           | 9.570             | 784.128           |
| Trinidad i Tobago               | 3.279             | 128.187           | 131.465           |
| Tunísia                         | 292.255           | 78.443            | 370.698           |
| Turquia                         | 795.094           | 496.531           | 1.291.625         |
| Ucraïna                         | 15.049            | 119.023           | 134.072           |
| Uganda                          | 11                | 0                 | 11                |
| Uruguai                         | 31.739            | 49.223            | 80.961            |
| Veneçuela                       | 11.785            | 7.894             | 19.679            |
| Vietnam                         | 74.635            | 271.049           | 345.683           |
| Xile                            | 130.509           | 68.418            | 198.927           |
| Xina                            | 1.209.548         | 2.378.811         | 3.588.359         |
| Xipre                           | 50.737            | 21.877            | 72.614            |
| <b>Total</b>                    | <b>22.541.198</b> | <b>23.380.055</b> | <b>45.921.253</b> |

#### 4.3.5. Mercaderies transbordades

Sense dades

#### 4.3.6. Tràfic roll-on/roll-off

##### 4.3.6.1. Resum del tràfic roll-on/roll-off

|                               | Cabotatge        |  | Exterior         |  |  | Total             |
|-------------------------------|------------------|--|------------------|--|--|-------------------|
| Mercaderies embarcades        |                  |  |                  |  |  |                   |
| En contenidor                 | 302.924          |  | 205.444          |  |  | 508.368           |
| En altres mitjans             | 3.040.545        |  | 2.911.075        |  |  | 5.951.620         |
| <b>Total</b>                  | <b>3.343.469</b> |  | <b>3.116.519</b> |  |  | <b>6.459.988</b>  |
| Mercaderies desembarcades     |                  |  |                  |  |  |                   |
| En contenidor                 | 56.713           |  | 102.153          |  |  | 158.866           |
| En altres mitjans             | 1.641.837        |  | 2.255.742        |  |  | 3.897.579         |
| <b>Total</b>                  | <b>1.698.550</b> |  | <b>2.357.895</b> |  |  | <b>4.056.445</b>  |
| <b>Mercaderies emb+desemb</b> |                  |  |                  |  |  |                   |
| <b>En contenidor</b>          | <b>359.637</b>   |  | <b>307.597</b>   |  |  | <b>667.234</b>    |
| <b>En altres mitjans</b>      | <b>4.682.382</b> |  | <b>5.166.817</b> |  |  | <b>9.849.198</b>  |
| <b>Total</b>                  | <b>5.042.019</b> |  | <b>5.474.414</b> |  |  | <b>10.516.433</b> |

##### 4.3.6.2. Unitats de transport intermodal (UTI) roll-on/roll-off

| Tipus  | Cabotatge      |                |                | Exterior      |               |                | Total          |                |                |
|--|----------------|----------------|----------------|---------------|---------------|----------------|----------------|----------------|----------------|
|  | Embarcades     | Desembarcades  | Total          | Embarcades    | Desembarcades | Total          | Embarcades     | Desembarcades  | Total          |
| Camió articular  | 40.945         | 40.056         | 81.001         | 33.751        | 29.788        | 63.539         | 74.696         | 69.844         | 144.540        |
| Camió rígid  | 18.732         | 17.917         | 36.649         | 803           | 700           | 1.503          | 19.535         | 18.617         | 38.152         |
| Tractora   | 281            | 648            | 929            | 0             | 0             | 0              | 281            | 648            | 929            |
| Furgó  | 0              | 0              | 0              | 0             | 0             | 0              | 0              | 0              | 0              |
| Remolcs, semirremolcs i plataformes (aptes per al transport terrestre) | 49.065         | 48.628         | 97.693         | 34.422        | 33.754        | 68.176         | 83.487         | 82.382         | 165.869        |
| Roll trailer y altres equips (no aptes per al transporte terrestre)    | 1.040          | 50             | 1.090          | 5.326         | 690           | 6.016          | 6.366          | 740            | 7.106          |
| Tren de carretera  | 1.716          | 1.509          | 3.225          | 1.494         | 1.455         | 2.949          | 3.210          | 2.964          | 6.174          |
| <b>Total</b>   | <b>111.779</b> | <b>108.808</b> | <b>220.587</b> | <b>75.796</b> | <b>66.387</b> | <b>142.183</b> | <b>187.575</b> | <b>175.195</b> | <b>362.770</b> |

##### 4.3.6.3. Unitats de vehicles en règim de mercaderia

| Tipus              | Cabotatge     |               |                | Exterior       |                |                | Total          |                |                |
|--------------------|---------------|---------------|----------------|----------------|----------------|----------------|----------------|----------------|----------------|
|                    | Embarcades    | Desembarcades | Total          | Embarcades     | Desembarcades  | Total          | Embarcades     | Desembarcades  | Total          |
| Autobusos          | 83            | 25            | 108            | 525            | 207            | 732            | 608            | 232            | 840            |
| Turismes           | 88.839        | 30.729        | 119.568        | 516.353        | 229.217        | 745.570        | 605.192        | 259.946        | 865.138        |
| Camions            | 294           | 74            | 368            | 9.877          | 5.001          | 14.878         | 10.171         | 5.075          | 15.246         |
| Vehicles especials | 108           | 53            | 161            | 313            | 195            | 508            | 421            | 248            | 669            |
| <b>Total</b>       | <b>89.324</b> | <b>30.881</b> | <b>120.205</b> | <b>527.068</b> | <b>234.620</b> | <b>761.688</b> | <b>616.392</b> | <b>265.501</b> | <b>881.893</b> |

#### 4.3.7. Classificació de mercaderies

##### 4.3.7.1. Classificació segons la seva naturalesa

| Cod                          | Grup / Mercaderies                   | Cabotatge |            |         | Exterior |            |           | Total   |            |           |
|------------------------------|--------------------------------------|-----------|------------|---------|----------|------------|-----------|---------|------------|-----------|
|                              |                                      | Càrrega   | Descàrrega | Total   | Càrrega  | Descàrrega | Total     | Càrrega | Descàrrega | Total     |
| <b>1. Energètic</b>          |                                      |           |            |         |          |            |           |         |            |           |
| 1                            | Cru de petroli                       | 0         | 0          | 0       | 130      | 94         | 223       | 130     | 94         | 223       |
| 2                            | Fuel                                 | 1.696     | 170.164    | 171.860 | 286.956  | 860.622    | 1.147.577 | 288.651 | 1.030.786  | 1.319.437 |
| 3                            | Gasoli                               | 0         | 213.704    | 213.704 | 444.737  | 1.734.299  | 2.179.037 | 444.737 | 1.948.003  | 2.392.740 |
| 4                            | Gasolina                             | 6.714     | 84.973     | 91.688  | 878.824  | 1.875.256  | 2.754.081 | 885.538 | 1.960.230  | 2.845.768 |
| 6                            | Altres productes petrolífers         | 1.082     | 9.346      | 10.429  | 76.536   | 236.126    | 312.662   | 77.618  | 245.473    | 323.091   |
| 7                            | Gasos energètics del petroli         | 26.549    | 25         | 26.574  | 571      | 19.183     | 19.754    | 27.120  | 19.208     | 46.328    |
| 12                           | Carbons                              | 388       | 17.525     | 17.912  | 3.395    | 45.806     | 49.201    | 3.783   | 63.331     | 67.114    |
| 35                           | Gas Natural                          | 61        | 0          | 61      | 157.601  | 2.422.730  | 2.580.331 | 157.662 | 2.422.730  | 2.580.392 |
| 51                           | Biocombustibles                      | 20.672    | 22.919     | 43.591  | 584.252  | 365.405    | 949.658   | 604.924 | 388.324    | 993.249   |
| <b>2. Siderometal·lúrgic</b> |                                      |           |            |         |          |            |           |         |            |           |
| 8                            | Mineral de ferro                     | 8.832     | 9.822      | 18.654  | 697      | 43.406     | 44.103    | 9.530   | 53.228     | 62.757    |
| 10                           | Altres minerals i residus metàl·lics | 3.752     | 13.764     | 17.516  | 103.891  | 58.899     | 162.791   | 107.643 | 72.663     | 180.306   |
| 11                           | Ferralla                             | 825       | 91.466     | 92.290  | 13.302   | 215.681    | 228.983   | 14.127  | 307.147    | 321.274   |
| 13                           | Productes siderúrgics                | 52.431    | 6.136      | 58.566  | 812.291  | 511.318    | 1.323.609 | 864.722 | 517.453    | 1.382.175 |
| 36                           | Altres productes metal·lúrgics       | 3.240     | 549        | 3.790   | 71.165   | 120.972    | 192.137   | 74.406  | 121.521    | 195.927   |

| Cod  | Grup / Mercaderies                   | Cabotatge |            |           | Exterior  |            |           | Total     |            |           |
|--|--------------------------------------|-----------|------------|-----------|-----------|------------|-----------|-----------|------------|-----------|
|  |                                      | Càrrega   | Descàrrega | Total     | Càrrega   | Descàrrega | Total     | Càrrega   | Descàrrega | Total     |
| <b>3. Minerals no metàl·lics</b>           |                                      |           |            |           |           |            |           |           |            |           |
| 25   | Sal comuna                           | 4.237     | 26.055     | 30.292    | 15.456    | 1.464      | 16.920    | 19.693    | 27.519     | 47.213    |
| 52   | Altres minerals no metàl·lics        | 15.761    | 38.886     | 54.646    | 130.427   | 99.650     | 230.077   | 146.188   | 138.535    | 284.723   |
| <b>4. Adobs</b>                            |                                      |           |            |           |           |            |           |           |            |           |
| 14   | Fosfats                              | 22        | 0          | 22        | 456       | 282        | 738       | 478       | 282        | 759       |
| 15   | Potasses                             | 22.544    | 0          | 22.544    | 618.618   | 1.522      | 620.140   | 641.161   | 1.522      | 642.684   |
| 16   | Adob natural/artificial              | 3.944     | 513        | 4.457     | 57.680    | 86.254     | 143.935   | 61.625    | 86.767     | 148.392   |
| <b>5. Químics</b>                          |                                      |           |            |           |           |            |           |           |            |           |
| 17   | Productes químics                    | 191.060   | 123.552    | 314.612   | 2.430.677 | 1.934.681  | 4.365.358 | 2.621.737 | 2.058.233  | 4.679.970 |
| <b>6. Materials de construcció</b>         |                                      |           |            |           |           |            |           |           |            |           |
| 5  | Asfalt                               | 3.699     | 150        | 3.849     | 6.418     | 231        | 6.649     | 10.118    | 381        | 10.498    |
| 18   | Ciment i clínquer                    | 42.029    | 102        | 42.131    | 1.335.143 | 2.358      | 1.337.501 | 1.377.172 | 2.459      | 1.379.632 |
| 20   | Altres materials de construcció      | 111.052   | 7.017      | 118.069   | 476.380   | 406.987    | 883.366   | 587.432   | 414.004    | 1.001.436 |
| <b>7. Agromader i alimentari</b>           |                                      |           |            |           |           |            |           |           |            |           |
| 21   | Cereals i farines                    | 17.662    | 198        | 17.860    | 52.306    | 459.438    | 511.744   | 69.968    | 459.636    | 529.604   |
| 22   | Fava de soja                         | 3.507     | 158        | 3.665     | 223       | 1.495.600  | 1.495.823 | 3.730     | 1.495.757  | 1.499.488 |
| 23   | Fruïtes, hortalisses i llegums       | 65.213    | 81.105     | 146.318   | 100.955   | 101.086    | 202.041   | 166.168   | 182.191    | 348.360   |
| 24   | Vins, begudes, alcohols i derivats   | 425.653   | 3.861      | 429.514   | 269.078   | 56.310     | 325.388   | 694.731   | 60.171     | 754.902   |
| 27   | Conserves                            | 8.600     | 558        | 9.158     | 81.340    | 49.745     | 131.086   | 89.941    | 50.303     | 140.244   |
| 28   | Tabac, cafè i cacao                  | 11.773    | 109        | 11.882    | 124.119   | 390.393    | 514.512   | 135.892   | 390.502    | 526.394   |
| 29   | Olis i greixos                       | 73.880    | 2.469      | 76.349    | 337.785   | 531.617    | 869.402   | 411.665   | 534.086    | 945.751   |
| 30   | Altres productes alimentaris         | 514.459   | 36.603     | 551.063   | 628.105   | 129.403    | 757.509   | 1.142.565 | 166.006    | 1.308.571 |
| 33   | Pesca congelada                      | 14.398    | 1.597      | 15.995    | 283.813   | 161.710    | 445.523   | 298.211   | 163.307    | 461.518   |
| 37   | Pinso i farratges                    | 86.673    | 610        | 87.283    | 1.047.564 | 34.414     | 1.081.979 | 1.134.237 | 35.025     | 1.169.262 |
| <b>8. Altres mercaderies</b>               |                                      |           |            |           |           |            |           |           |            |           |
| 19   | Maderas                              | 13.148    | 14.956     | 28.104    | 46.190    | 29.525     | 75.715    | 59.338    | 44.481     | 103.819   |
| 26   | Papel y pasta                        | 56.261    | 48.882     | 105.143   | 1.253.321 | 265.599    | 1.518.919 | 1.309.581 | 314.481    | 1.624.062 |
| 31   | Maquinaria y repuestos               | 280.537   | 67.320     | 347.858   | 1.003.338 | 835.283    | 1.838.620 | 1.283.875 | 902.603    | 2.186.478 |
| 34   | Resto Mercaderies según naturaleza   | 438.514   | 120.631    | 559.145   | 1.256.197 | 2.054.431  | 3.310.628 | 1.694.711 | 2.175.062  | 3.869.773 |
| <b>9. Vehicles i elements de transport</b> |                                      |           |            |           |           |            |           |           |            |           |
| 32   | Automòbils i peces                   | 109.260   | 32.864     | 142.123   | 962.333   | 646.067    | 1.608.400 | 1.071.593 | 678.930    | 1.750.523 |
| 38   | Tara de plataformes i vagons (Ro-ro) | 1.337.379 | 1.300.145  | 2.637.524 | 618.460   | 569.159    | 1.187.619 | 1.955.839 | 1.869.304  | 3.825.143 |
| 39   | Tara de contenidors                  | 208.081   | 211.211    | 419.291   | 1.784.879 | 1.767.104  | 3.551.983 | 1.992.960 | 1.978.314  | 3.971.274 |

#### 4.3.7.2. Classificació segons la seva naturalesa i presentació

| Cod                              | Grup / Mercaderies                   | Líquids a granel |            |           | Sòlids a granel |            |         | Càrrega general conteneritzada |            |         |
|----------------------------------|--------------------------------------|------------------|------------|-----------|-----------------|------------|---------|--------------------------------|------------|---------|
|                                  |                                      | Càrrega          | Descàrrega | Total     | Càrrega         | Descàrrega | Total   | Càrrega                        | Descàrrega | Total   |
| <b>1. Energètic</b>              |                                      |                  |            |           |                 |            |         |                                |            |         |
| 1                                | Cru de petroli                       | 0                | 0          | 0         | 0               | 0          | 0       | 130                            | 94         | 223     |
| 2                                | Fuel                                 | 270.830          | 1.026.396  | 1.297.227 | 0               | 0          | 0       | 12.098                         | 4.390      | 16.488  |
| 3                                | Gasoli                               | 444.636          | 1.947.812  | 2.392.448 | 0               | 0          | 0       | 102                            | 191        | 293     |
| 4                                | Gasolina                             | 884.988          | 1.960.220  | 2.845.208 | 0               | 0          | 0       | 525                            | 5          | 530     |
| 6                                | Altres productes petrolífers         | 56.842           | 231.641    | 288.483   | 0               | 0          | 0       | 20.512                         | 13.608     | 34.120  |
| 7                                | Gasos energètics del petroli         | 0                | 18.410     | 18.410    | 0               | 0          | 0       | 2.753                          | 773        | 3.526   |
| 12                               | Carbons                              | 0                | 0          | 0         | 0               | 47.952     | 47.952  | 3.522                          | 15.379     | 18.901  |
| 35                               | Gas Natural                          | 157.601          | 2.422.721  | 2.580.322 | 0               | 0          | 0       | 61                             | 10         | 71      |
| 51                               | Biocombustibles                      | 494.350          | 356.701    | 851.051   | 0               | 0          | 0       | 108.864                        | 31.151     | 140.015 |
| <b>2. Siderometal·lúrgic</b>     |                                      |                  |            |           |                 |            |         |                                |            |         |
| 8                                | Mineral de ferro                     | 0                | 0          | 0         | 0               | 0          | 0       | 716                            | 196        | 912     |
| 10                               | Altres minerals i residus metàl·lics | 0                | 0          | 0         | 3.104           | 25.050     | 28.154  | 104.004                        | 36.933     | 140.938 |
| 11                               | Ferralla                             | 0                | 0          | 0         | 2.038           | 254.526    | 256.564 | 11.239                         | 26.556     | 37.795  |
| 13                               | Productes siderúrgics                | 0                | 0          | 0         | 0               | 0          | 0       | 261.938                        | 243.421    | 505.359 |
| 36                               | Altres productes metal·lúrgics       | 0                | 0          | 0         | 0               | 0          | 0       | 71.522                         | 110.495    | 182.017 |
| <b>3. Minerals no metàl·lics</b> |                                      |                  |            |           |                 |            |         |                                |            |         |
| 25                               | Sal comuna                           | 0                | 0          | 0         | 3.630           | 26.055     | 29.685  | 12.988                         | 1.464      | 14.452  |
| 52                               | Altres minerals no metàl·lics        | 0                | 0          | 0         | 15.310          | 64.121     | 79.431  | 110.901                        | 67.030     | 177.931 |



| Cod  | Grup / Mercaderies                         | Líquids a granel |            |            | Sòlids a granel |            |           | Càrrega general conteneritzada |            |            |
|--|--|------------------|------------|------------|-----------------|------------|-----------|--------------------------------|------------|------------|
|  |  | Càrrega          | Descàrrega | Total      | Càrrega         | Descàrrega | Total     | Càrrega                        | Descàrrega | Total      |
| <b>4. Adobs</b>                            |  |                  |            |            |                 |            |           |                                |            |            |
| 14   | Fosfats                                    | 0                | 0          | 0          | 0               | 0          | 0         | 478                            | 282        | 759        |
| 15   | Potasses                                   | 0                | 0          | 0          | 635.830         | 0          | 635.830   | 5.319                          | 1.522      | 6.842      |
| 16   | Adob natural/artificial                    | 0                | 72.712     | 72.712     | 0               | 0          | 0         | 51.958                         | 10.607     | 62.564     |
| <b>5. Químics</b>                          |  |                  |            |            |                 |            |           |                                |            |            |
| 17   | Productes químics                          | 358.149          | 704.519    | 1.062.668  | 0               | 21.562     | 21.562    | 2.157.115                      | 1.271.656  | 3.428.772  |
| <b>6. Materials de construcció</b>         |  |                  |            |            |                 |            |           |                                |            |            |
| 5  | Asfalt                                     | 0                | 0          | 0          | 0               | 0          | 0         | 6.663                          | 381        | 7.043      |
| 18   | Ciment i clínquer                          | 0                | 0          | 0          | 1.343.755       | 0          | 1.343.755 | 11.323                         | 2.174      | 13.497     |
| 20   | Altres materials de construcció            | 0                | 0          | 0          | 0               | 0          | 0         | 457.194                        | 359.139    | 816.332    |
| <b>7. Agroramader i alimentari</b>         |  |                  |            |            |                 |            |           |                                |            |            |
| 21   | Cereals i farines                          | 0                | 0          | 0          | 0               | 409.934    | 409.934   | 56.044                         | 49.525     | 105.568    |
| 22   | Fava de soja                               | 0                | 0          | 0          | 0               | 1.489.886  | 1.489.886 | 223                            | 5.714      | 5.937      |
| 23   | Fruites, hortalisses i llegums             | 0                | 0          | 0          | 0               | 0          | 0         | 106.940                        | 135.807    | 242.747    |
| 24   | Vins, begudes, alcohol i derivats          | 2.136            | 5.340      | 7.476      | 0               | 0          | 0         | 348.977                        | 52.152     | 401.130    |
| 27   | Conserves                                  | 0                | 0          | 0          | 0               | 0          | 0         | 70.765                         | 48.130     | 118.895    |
| 28   | Tabac, cafè i cacao                        | 0                | 0          | 0          | 0               | 0          | 0         | 133.496                        | 390.011    | 523.507    |
| 29   | Olis i greixos                             | 201.621          | 437.696    | 639.317    | 0               | 0          | 0         | 176.846                        | 72.414     | 249.260    |
| 30   | Altres productes alimentaris               | 0                | 0          | 0          | 0               | 0          | 0         | 693.917                        | 125.007    | 818.923    |
| 33   | Pesca congelada                            | 0                | 0          | 0          | 0               | 0          | 0         | 26.313                         | 73.016     | 99.328     |
| 37   | Pinso i farratges                          | 0                | 0          | 0          | 83.334          | 0          | 83.334    | 1.003.932                      | 30.697     | 1.034.628  |
| <b>8. Altres mercaderies</b>               |  |                  |            |            |                 |            |           |                                |            |            |
| 19   | Fustes                                     | 0                | 0          | 0          | 0               | 0          | 0         | 41.163                         | 24.233     | 65.396     |
| 26   | Paper i pasta                              | 0                | 0          | 0          | 0               | 0          | 0         | 1.265.532                      | 214.634    | 1.480.166  |
| 31   | Maquinària i recanvis                      | 0                | 0          | 0          | 0               | 0          | 0         | 664.720                        | 635.885    | 1.300.605  |
| 34   | Resta mercaderia segons la seva naturalesa | 0                | 0          | 0          | 0               | 0          | 0         | 917.631                        | 1.365.276  | 2.282.907  |
| <b>9. Vehícles i elements de transport</b> |  |                  |            |            |                 |            |           |                                |            |            |
| 32   | Automòbils i peces                         | 0                | 0          | 0          | 0               | 0          | 0         | 144.578                        | 262.874    | 407.452    |
| 38   | Tara de plataformes i vagons (Ro-ro)       | 0                | 0          | 0          | 0               | 0          | 0         | 0                              | 0          | 0          |
| 39   | Tara de contenidors                        | 0                | 0          | 0          | 0               | 0          | 0         | 1.992.960                      | 1.978.314  | 3.971.274  |
| TOTAL                                      |  | 2.871.153        | 9.184.167  | 12.055.321 | 2.087.001       | 2.339.086  | 4.426.087 | 11.055.960                     | 7.661.143  | 18.717.104 |

#### 4.3.7.2. Classificació segons la seva naturalesa i presentació (continuació)

| Cod                              | Grup / Mercaderies                   | Càrrega general NO conteneritzada |            |         | Total càrrega general |            |           | Total   |            |           |
|----------------------------------|--------------------------------------|-----------------------------------|------------|---------|-----------------------|------------|-----------|---------|------------|-----------|
|                                  |                                      | Càrrega                           | Descàrrega | Total   | Càrrega               | Descàrrega | Total     | Càrrega | Descàrrega | Total     |
| <b>1. Energètic</b>              |                                      |                                   |            |         |                       |            |           |         |            |           |
| 1                                | Cru de petroli                       | 0                                 | 0          | 0       | 130                   | 94         | 223       | 130     | 94         | 223       |
| 2                                | Fuel                                 | 5.723                             | 0          | 5.723   | 17.821                | 4.390      | 22.211    | 288.651 | 1.030.786  | 1.319.437 |
| 3                                | Gasoli                               | 0                                 | 0          | 0       | 102                   | 191        | 293       | 444.737 | 1.948.003  | 2.392.740 |
| 4                                | Gasolina                             | 25                                | 5          | 30      | 550                   | 10         | 560       | 885.538 | 1.960.230  | 2.845.768 |
| 6                                | Altres productes petrolífers         | 265                               | 224        | 489     | 20.776                | 13.832     | 34.608    | 77.618  | 245.473    | 323.091   |
| 7                                | Gasos energètics del petroli         | 24.366                            | 25         | 24.391  | 27.120                | 798        | 27.918    | 27.120  | 19.208     | 46.328    |
| 12                               | Carbons                              | 261                               | 0          | 261     | 3.783                 | 15.379     | 19.162    | 3.783   | 63.331     | 67.114    |
| 35                               | Gas Natural                          | 0                                 | 0          | 0       | 61                    | 10         | 71        | 157.662 | 2.422.730  | 2.580.392 |
| 51                               | Biocombustibles                      | 1.711                             | 472        | 2.183   | 110.574               | 31.624     | 142.198   | 604.924 | 388.324    | 993.249   |
| <b>2. Siderometal·lúrgic</b>     |                                      |                                   |            |         |                       |            |           |         |            |           |
| 8                                | Mineral de ferro                     | 8.814                             | 53.032     | 61.846  | 9.530                 | 53.228     | 62.757    | 9.530   | 53.228     | 62.757    |
| 10                               | Altres minerals i residus metàl·lics | 535                               | 10.680     | 11.214  | 104.539               | 47.613     | 152.152   | 107.643 | 72.663     | 180.306   |
| 11                               | Ferralla                             | 850                               | 26.065     | 26.914  | 12.089                | 52.621     | 64.709    | 14.127  | 307.147    | 321.274   |
| 13                               | Productes siderúrgics                | 602.783                           | 274.032    | 876.816 | 864.722               | 517.453    | 1.382.175 | 864.722 | 517.453    | 1.382.175 |
| 36                               | Altres productes metal·lúrgics       | 2.884                             | 11.026     | 13.910  | 74.406                | 121.521    | 195.927   | 74.406  | 121.521    | 195.927   |
| <b>3. Minerals no metàl·lics</b> |                                      |                                   |            |         |                       |            |           |         |            |           |
| 25                               | Sal comuna                           | 3.076                             | 0          | 3.076   | 16.063                | 1.464      | 17.528    | 19.693  | 27.519     | 47.213    |
| 52                               | Altres minerals no metàl·lics        | 19.977                            | 7.385      | 27.362  | 130.878               | 74.415     | 205.292   | 146.188 | 138.535    | 284.723   |
| <b>4. Adobs</b>                  |                                      |                                   |            |         |                       |            |           |         |            |           |
| 14                               | Fosfats                              | 0                                 | 0          | 0       | 478                   | 282        | 759       | 478     | 282        | 759       |
| 15                               | Potasses                             | 12                                | 0          | 12      | 5.331                 | 1.522      | 6.854     | 641.161 | 1.522      | 642.684   |
| 16                               | Adob natural/artificial              | 9.667                             | 3.448      | 13.115  | 61.625                | 14.055     | 75.679    | 61.625  | 86.767     | 148.392   |

| Cod  | Grup / Mercaderies                         | Càrrega general NO conteneritzada |                  |                   | Total Càrrega general |                   |                   | Total             |                   |                   |
|--|--|-----------------------------------|------------------|-------------------|-----------------------|-------------------|-------------------|-------------------|-------------------|-------------------|
|  |  | Càrrega                           | Descàrrega       | Total             | Càrrega               | Descàrrega        | Total             | Càrrega           | Descàrrega        | Total             |
| <b>5. Químics</b>                          |  |                                   |                  |                   |                       |                   |                   |                   |                   |                   |
| 17   | Productes químics                          | 106.473                           | 60.496           | 166.969           | 2.263.588             | 1.332.153         | 3.595.741         | 2.621.737         | 2.058.233         | 4.679.970         |
| <b>6. Materials de construcció</b>         |  |                                   |                  |                   |                       |                   |                   |                   |                   |                   |
| 5  | Asfalt                                     | 3.455                             | 0                | 3.455             | 10.118                | 381               | 10.498            | 10.118            | 381               | 10.498            |
| 18   | Ciment i clínquer                          | 22.094                            | 286              | 22.380            | 33.417                | 2.459             | 35.877            | 1.377.172         | 2.459             | 1.379.632         |
| 20   | Altres materials de construcció            | 130.238                           | 54.865           | 185.103           | 587.432               | 414.004           | 1.001.436         | 587.432           | 414.004           | 1.001.436         |
| <b>7. Agroramader i alimentari</b>         |  |                                   |                  |                   |                       |                   |                   |                   |                   |                   |
| 21   | Cereals i farines                          | 13.924                            | 177              | 14.101            | 69.968                | 49.702            | 119.670           | 69.968            | 459.636           | 529.604           |
| 22   | Fava de soja                               | 3.507                             | 158              | 3.665             | 3.730                 | 5.871             | 9.602             | 3.730             | 1.495.757         | 1.499.488         |
| 23   | Fruites, hortalisses i llegums             | 59.228                            | 46.385           | 105.613           | 166.168               | 182.191           | 348.360           | 166.168           | 182.191           | 348.360           |
| 24   | Vins, begudes, alcoholos i derivats        | 343.617                           | 2.679            | 346.296           | 692.595               | 54.831            | 747.425           | 694.731           | 60.171            | 754.902           |
| 27   | Conserves                                  | 19.175                            | 2.173            | 21.349            | 89.941                | 50.303            | 140.244           | 89.941            | 50.303            | 140.244           |
| 28   | Tabac, cafè i cacao                        | 2.396                             | 491              | 2.887             | 135.892               | 390.502           | 526.394           | 135.892           | 390.502           | 526.394           |
| 29   | Olis i greixos                             | 33.198                            | 23.976           | 57.174            | 210.044               | 96.390            | 306.434           | 411.665           | 534.086           | 945.751           |
| 30   | Altres productes alimentaris               | 448.648                           | 41.000           | 489.648           | 1.142.565             | 166.006           | 1.308.571         | 1.142.565         | 166.006           | 1.308.571         |
| 33   | Pesca congelada                            | 271.898                           | 90.291           | 362.189           | 298.211               | 163.307           | 461.518           | 298.211           | 163.307           | 461.518           |
| 37   | Pinso i farratges                          | 46.972                            | 4.328            | 51.300            | 1.050.903             | 35.025            | 1.085.928         | 1.134.237         | 35.025            | 1.169.262         |
| <b>8. Altres mercaderies</b>               |  |                                   |                  |                   |                       |                   |                   |                   |                   |                   |
| 19   | Fustes                                     | 18.175                            | 20.248           | 38.423            | 59.338                | 44.481            | 103.819           | 59.338            | 44.481            | 103.819           |
| 26   | Paper i pasta                              | 44.049                            | 99.847           | 143.896           | 1.309.581             | 314.481           | 1.624.062         | 1.309.581         | 314.481           | 1.624.062         |
| 31   | Maquinària i recanvis                      | 619.155                           | 266.718          | 885.873           | 1.283.875             | 902.603           | 2.186.478         | 1.283.875         | 902.603           | 2.186.478         |
| 34   | Resta mercaderia segons la seva naturalesa | 777.080                           | 809.786          | 1.586.866         | 1.694.711             | 2.175.062         | 3.869.773         | 1.694.711         | 2.175.062         | 3.869.773         |
| <b>9. Vehicles i elements de transport</b> |  |                                   |                  |                   |                       |                   |                   |                   |                   |                   |
| 32   | Automòbils i peces                         | 927.014                           | 416.057          | 1.343.071         | 1.071.593             | 678.930           | 1.750.523         | 1.071.593         | 678.930           | 1.750.523         |
| 38   | Tara de plataformes i vagon (Ro-ro)        | 1.955.839                         | 1.869.304        | 3.825.143         | 1.955.839             | 1.869.304         | 3.825.143         | 1.955.839         | 1.869.304         | 3.825.143         |
| 39   | Tara de contenidors                        | 0                                 | 0                | 0                 | 1.992.960             | 1.978.314         | 3.971.274         | 1.992.960         | 1.978.314         | 3.971.274         |
| <b>TOTAL</b>                               |  | <b>6.527.084</b>                  | <b>4.195.658</b> | <b>10.722.742</b> | <b>17.583.045</b>     | <b>11.856.801</b> | <b>29.439.846</b> | <b>22.541.198</b> | <b>23.380.055</b> | <b>45.921.253</b> |

#### 4.3.7.3. Clasificación de Mercaderies en tránsito según su naturaleza

| Cod                             | Grup / Mercaderies                   | Cabotatge |            | Exterior |            | Total     |
|---------------------------------|--------------------------------------|-----------|------------|----------|------------|-----------|
|                                 |                                      | Càrrega   | Descàrrega | Càrrega  | Descàrrega |           |
| <b>1. Energètic</b>             |                                      |           |            |          |            |           |
| 1                               | Cru de petroli                       | 0         | 0          | 94       | 94         | 187       |
| 2                               | Fuel                                 | 0         | 2.879      | 245.576  | 284.022    | 532.477   |
| 3                               | Gasoli                               | 0         | 762        | 429.565  | 533.815    | 964.142   |
| 4                               | Gasolina                             | 0         | 0          | 868.463  | 914.438    | 1.782.902 |
| 6                               | Altres productes petrolífers         | 0         | 0          | 46.032   | 36.892     | 82.924    |
| 7                               | Gasos energètics del petroli         | 0         | 0          | 506      | 506        | 1.012     |
| 12                              | Carbons                              | 0         | 0          | 555      | 536        | 1.091     |
| 35                              | Gas Natural                          | 0         | 0          | 25.054   | 25.054     | 50.108    |
| 51                              | Biocombustibles                      | 0         | 520        | 443.171  | 295.985    | 739.675   |
| <b>2. Siderometal.lúrgic</b>    |                                      |           |            |          |            |           |
| 8                               | Mineral de ferro                     | 0         | 0          | 23       | 23         | 46        |
| 10                              | Altres minerals i residus metàl.lics | 0         | 0          | 7.566    | 7.587      | 15.153    |
| 11                              | Ferralla                             | 0         | 0          | 4.258    | 4.235      | 8.493     |
| 13                              | Productes siderúrgics                | 0         | 0          | 58.921   | 60.144     | 119.065   |
| 36                              | Altres productes metal.lúrgics       | 0         | 0          | 16.858   | 16.815     | 33.673    |
| <b>3. Minerals no metàllics</b> |                                      |           |            |          |            |           |
| 25                              | Sal comuna                           | 0         | 0          | 78       | 103        | 182       |
| 52                              | Altres minerals no metàl.lics        | 0         | 0          | 7.616    | 5.946      | 13.562    |
| <b>4. Adobs</b>                 |                                      |           |            |          |            |           |
| 14                              | Fosfats                              | 0         | 0          | 57       | 83         | 140       |
| 15                              | Potasses                             | 0         | 0          | 635      | 635        | 1.271     |
| 16                              | Adob natural/artificial              | 0         | 0          | 3.249    | 3.349      | 6.598     |
| <b>5. Químics</b>               |                                      |           |            |          |            |           |
| 17                              | Productes químics                    | 0         | 0          | 330.769  | 272.251    | 603.020   |

| Cod  | Grup / Mercaderies                         | Cabotatge |              | Exterior         |                  | Total            |
|--|--|-----------|--------------|------------------|------------------|------------------|
|  |  | Càrrega   | Descàrrega   | Càrrega          | Descàrrega       |                  |
| <b>6. Materials de construcció</b>         |  |           |              |                  |                  |                  |
| 5  | Asfalt                                     | 0         | 0            | 231              | 231              | 461              |
| 18   | Ciment i clínquer                          | 0         | 0            | 2.171            | 2.171            | 4.341            |
| 20   | Altres materials de construcció            | 0         | 0            | 195.891          | 206.375          | 402.266          |
| <b>7. Agroramader i alimentari</b>         |  |           |              |                  |                  |                  |
| 21   | Cereals i farines                          | 0         | 0            | 28.547           | 27.728           | 56.275           |
| 22   | Fava de soja                               | 0         | 0            | 69               | 69               | 137              |
| 23   | Fruïtes, hortalisses i llegums             | 9         | 0            | 17.893           | 18.144           | 36.046           |
| 24   | Vins, begudes, alcohol i derivats          | 0         | 0            | 12.362           | 13.570           | 25.931           |
| 27   | Conserves                                  | 17        | 17           | 14.851           | 15.679           | 30.565           |
| 28   | Tabac, cafè i cacao                        | 0         | 0            | 55.195           | 53.850           | 109.045          |
| 29   | Olis i greixos                             | 0         | 0            | 43.272           | 44.677           | 87.949           |
| 30   | Altres productes alimentaris               | 0         | 0            | 48.887           | 51.967           | 100.854          |
| 33   | Pesca congelada                            | 0         | 0            | 24.233           | 26.548           | 50.781           |
| 37   | Pinso i farratges                          | 0         | 0            | 4.631            | 4.739            | 9.370            |
| <b>8. Altres mercaderies</b>               |  |           |              |                  |                  |                  |
| 19   | Fustes                                     | 0         | 0            | 12.589           | 13.410           | 25.999           |
| 26   | Paper i pasta                              | 0         | 0            | 99.657           | 101.304          | 200.962          |
| 31   | Maquinària i recanvis                      | 3         | 3            | 156.909          | 161.735          | 318.649          |
| 34   | Resta mercaderia segons la seva naturalesa | 0         | 20           | 214.491          | 221.294          | 435.804          |
| <b>9. Vehicles i elements de transport</b> |  |           |              |                  |                  |                  |
| 32   | Automòbils i peces                         | 0         | 1            | 133.605          | 118.109          | 251.716          |
| 38   | Tara de plataformes i vagons (Ro-ro)       | 0         | 7            | 9.452            | 9.508            | 18.967           |
| 39   | Tara de contenidors                        | 25        | 6            | 254.756          | 298.825          | 553.612          |
| <b>TOTAL</b>                               |  | <b>54</b> | <b>4.214</b> | <b>3.818.737</b> | <b>3.852.445</b> | <b>7.675.451</b> |

#### 4.3.7.4 Classificació de mercaderies en trànsit segons la seva naturalesa i presentació

| Cod                                | Grup / Mercaderies                   | Líquids a granel |            |           | Sòlids a granel |            |       | Càrrega general conteneritzada |            |         |
|------------------------------------|--------------------------------------|------------------|------------|-----------|-----------------|------------|-------|--------------------------------|------------|---------|
|                                    |                                      | Càrrega          | Descàrrega | Total     | Càrrega         | Descàrrega | Total | Càrrega                        | Descàrrega | Total   |
| <b>1. Energètic</b>                |                                      |                  |            |           |                 |            |       |                                |            |         |
| 1                                  | Cru de petroli                       | 0                | 0          | 0         | 0               | 0          | 0     | 94                             | 94         | 187     |
| 2                                  | Fuel                                 | 244.812          | 286.136    | 530.948   | 0               | 0          | 0     | 764                            | 764        | 1.529   |
| 3                                  | Gasoli                               | 429.565          | 534.577    | 964.142   | 0               | 0          | 0     | 0                              | 0          | 0       |
| 4                                  | Gasolina                             | 868.463          | 914.438    | 1.782.902 | 0               | 0          | 0     | 0                              | 0          | 0       |
| 6                                  | Altres productes petrolífers         | 44.114           | 34.648     | 78.762    | 0               | 0          | 0     | 1.918                          | 2.244      | 4.162   |
| 7                                  | Gasos energètics del petroli         | 0                | 0          | 0         | 0               | 0          | 0     | 506                            | 506        | 1.012   |
| 12                                 | Carbons                              | 0                | 0          | 0         | 0               | 0          | 0     | 555                            | 536        | 1.091   |
| 35                                 | Gas Natural                          | 25.054           | 25.054     | 50.108    | 0               | 0          | 0     | 0                              | 0          | 0       |
| 51                                 | Biocombustibles                      | 427.493          | 278.586    | 706.079   | 0               | 0          | 0     | 15.678                         | 17.918     | 33.596  |
| <b>2. Siderometal·lúrgic</b>       |                                      |                  |            |           |                 |            |       |                                |            |         |
| 8                                  | Mineral de ferro                     | 0                | 0          | 0         | 0               | 0          | 0     | 23                             | 23         | 46      |
| 10                                 | Altres minerals i residus metàl·lics | 0                | 0          | 0         | 0               | 0          | 0     | 7.566                          | 7.587      | 15.153  |
| 11                                 | Ferralla                             | 0                | 0          | 0         | 0               | 0          | 0     | 4.258                          | 4.235      | 8.493   |
| 13                                 | Productes siderúrgics                | 0                | 0          | 0         | 0               | 0          | 0     | 58.110                         | 59.391     | 117.501 |
| 36                                 | Altres productes metal·lúrgics       | 0                | 0          | 0         | 0               | 0          | 0     | 16.606                         | 16.563     | 33.169  |
| <b>3. Minerals no metàl·lics</b>   |                                      |                  |            |           |                 |            |       |                                |            |         |
| 25                                 | Sal comuna                           | 0                | 0          | 0         | 0               | 0          | 0     | 78                             | 103        | 182     |
| 52                                 | Altres minerals no metàl·lics        | 0                | 0          | 0         | 0               | 0          | 0     | 7.238                          | 5.569      | 12.807  |
| <b>4. Adobs</b>                    |                                      |                  |            |           |                 |            |       |                                |            |         |
| 14                                 | Fosfats                              | 0                | 0          | 0         | 0               | 0          | 0     | 57                             | 83         | 140     |
| 15                                 | Potasses                             | 0                | 0          | 0         | 0               | 0          | 0     | 635                            | 635        | 1.271   |
| 16                                 | Adob natural/artificial              | 0                | 0          | 0         | 0               | 0          | 0     | 3.249                          | 3.349      | 6.598   |
| <b>5. Químics</b>                  |                                      |                  |            |           |                 |            |       |                                |            |         |
| 17                                 | Productes químics                    | 138.144          | 75.917     | 214.061   | 0               | 0          | 0     | 191.683                        | 195.490    | 387.173 |
| <b>6. Materials de construcció</b> |                                      |                  |            |           |                 |            |       |                                |            |         |
| 5                                  | Asfalt                               | 0                | 0          | 0         | 0               | 0          | 0     | 231                            | 231        | 461     |
| 18                                 | Ciment i clínquer                    | 0                | 0          | 0         | 0               | 0          | 0     | 2.171                          | 2.171      | 4.341   |
| 20                                 | Altres materials de construcció      | 0                | 0          | 0         | 0               | 0          | 0     | 191.730                        | 202.181    | 393.911 |

| Cod  | Grup / Mercaderies                         | Líquids a granel |                  |                  | Sòlids a granel |            |          | Càrrega general conteneritzada |                  |                  |
|--|--|------------------|------------------|------------------|-----------------|------------|----------|--------------------------------|------------------|------------------|
|  |  | Càrrega          | Descàrrega       | Total            | Càrrega         | Descàrrega | Total    | Càrrega                        | Descàrrega       | Total            |
| <b>7. Agroramader i alimentari</b>         |  |                  |                  |                  |                 |            |          |                                |                  |                  |
| 21   | Cereals i farines                          | 0                | 0                | 0                | 0               | 0          | 0        | 28.547                         | 27.728           | 56.275           |
| 22   | Fava de soja                               | 0                | 0                | 0                | 0               | 0          | 0        | 69                             | 69               | 137              |
| 23   | Fruites, hortalisses i llegums             | 0                | 0                | 0                | 0               | 0          | 0        | 17.902                         | 18.144           | 36.046           |
| 24   | Vins, begudes, alcohols i derivats         | 0                | 0                | 0                | 0               | 0          | 0        | 12.362                         | 13.546           | 25.907           |
| 27   | Conserves                                  | 0                | 0                | 0                | 0               | 0          | 0        | 14.848                         | 15.697           | 30.544           |
| 28   | Tabac, cafè i cacao                        | 0                | 0                | 0                | 0               | 0          | 0        | 55.195                         | 53.850           | 109.045          |
| 29   | Olis i greixos                             | 10.000           | 10.000           | 20.000           | 0               | 0          | 0        | 33.207                         | 34.612           | 67.819           |
| 30   | Altres productes alimentaris               | 0                | 0                | 0                | 0               | 0          | 0        | 48.219                         | 51.360           | 99.579           |
| 33   | Pesca congelada                            | 0                | 0                | 0                | 0               | 0          | 0        | 24.150                         | 26.464           | 50.614           |
| 37   | Pinso i farratges                          | 0                | 0                | 0                | 0               | 0          | 0        | 4.607                          | 4.715            | 9.322            |
| <b>8. Altres mercaderies</b>               |  |                  |                  |                  |                 |            |          |                                |                  |                  |
| 19   | Fustes                                     | 0                | 0                | 0                | 0               | 0          | 0        | 12.522                         | 13.344           | 25.866           |
| 26   | Paper i pasta                              | 0                | 0                | 0                | 0               | 0          | 0        | 95.642                         | 97.289           | 192.931          |
| 31   | Maquinària i recanvis                      | 0                | 0                | 0                | 0               | 0          | 0        | 137.339                        | 141.281          | 278.620          |
| 34   | Resta mercaderia segons la seva naturalesa | 0                | 0                | 0                | 0               | 0          | 0        | 198.292                        | 205.294          | 403.586          |
| <b>9. Vehicles i elements de transport</b> |  |                  |                  |                  |                 |            |          |                                |                  |                  |
| 32   | Automòbils i peces                         | 0                | 0                | 0                | 0               | 0          | 0        | 25.124                         | 25.782           | 50.905           |
| 38   | Tara de plataformes i vagons (Ro-ro)       |                  |                  |                  |                 |            |          |                                |                  |                  |
| 39   | Tara de contenidors                        | 0                | 0                | 0                | 0               | 0          | 0        | 254.781                        | 298.831          | 553.612          |
| <b>TOTAL</b>                               |  | <b>2.187.645</b> | <b>2.159.357</b> | <b>4.347.001</b> | <b>0</b>        | <b>0</b>   | <b>0</b> | <b>1.465.956</b>               | <b>1.547.678</b> | <b>3.013.634</b> |

#### 4.3.7.4 Classificació de mercaderies en trànsit segons la seva naturalesa i presentació (continuació)

| Cod                                | Grup / Mercaderies                   | Càrrega general NO conteneritzada |            |       | Total Càrrega general |            |         | Total   |            |           |
|------------------------------------|--------------------------------------|-----------------------------------|------------|-------|-----------------------|------------|---------|---------|------------|-----------|
|                                    |                                      | Càrrega                           | Descàrrega | Total | Càrrega               | Descàrrega | Total   | Càrrega | Descàrrega | Total     |
| <b>1. Energètic</b>                |                                      |                                   |            |       |                       |            |         |         |            |           |
| 1                                  | Cru de petroli                       | 0                                 | 0          | 0     | 94                    | 94         | 187     | 94      | 94         | 187       |
| 2                                  | Fuel                                 | 0                                 | 0          | 0     | 764                   | 764        | 1.529   | 245.576 | 286.900    | 532.477   |
| 3                                  | Gasoli                               | 0                                 | 0          | 0     | 0                     | 0          | 0       | 429.565 | 534.577    | 964.142   |
| 4                                  | Gasolina                             | 0                                 | 0          | 0     | 0                     | 0          | 0       | 868.463 | 914.438    | 1.782.902 |
| 6                                  | Altres productes petrolífers         | 0                                 | 0          | 0     | 1.918                 | 2.244      | 4.162   | 46.032  | 36.892     | 82.924    |
| 7                                  | Gasos energètics del petroli         | 0                                 | 0          | 0     | 506                   | 506        | 1.012   | 506     | 506        | 1.012     |
| 12                                 | Carbons                              | 0                                 | 0          | 0     | 555                   | 536        | 1.091   | 555     | 536        | 1.091     |
| 35                                 | Gas Natural                          | 0                                 | 0          | 0     | 0                     | 0          | 0       | 25.054  | 25.054     | 50.108    |
| 51                                 | Biocombustibles                      | 0                                 | 0          | 0     | 15.678                | 17.918     | 33.596  | 443.171 | 296.505    | 739.675   |
| <b>2. Siderometal·lúrgic</b>       |                                      |                                   |            |       |                       |            |         |         |            |           |
| 8                                  | Mineral de ferro                     | 0                                 | 0          | 0     | 23                    | 23         | 46      | 23      | 23         | 46        |
| 10                                 | Altres minerals i residus metàl·lics | 0                                 | 0          | 0     | 7.566                 | 7.587      | 15.153  | 7.566   | 7.587      | 15.153    |
| 11                                 | Ferralla                             | 0                                 | 0          | 0     | 4.258                 | 4.235      | 8.493   | 4.258   | 4.235      | 8.493     |
| 13                                 | Productes siderúrgics                | 811                               | 753        | 1.564 | 58.921                | 60.144     | 119.065 | 58.921  | 60.144     | 119.065   |
| 36                                 | Altres productes metal·lúrgics       | 252                               | 252        | 503   | 16.858                | 16.815     | 33.673  | 16.858  | 16.815     | 33.673    |
| <b>3. Minerals no metàl·lics</b>   |                                      |                                   |            |       |                       |            |         |         |            |           |
| 25                                 | Sal comuna                           | 0                                 | 0          | 0     | 78                    | 103        | 182     | 78      | 103        | 182       |
| 52                                 | Altres minerals no metàl·lics        | 377                               | 377        | 755   | 7.616                 | 5.946      | 13.562  | 7.616   | 5.946      | 13.562    |
| <b>4. Adobs</b>                    |                                      |                                   |            |       |                       |            |         |         |            |           |
| 14                                 | Fosfats                              | 0                                 | 0          | 0     | 57                    | 83         | 140     | 57      | 83         | 140       |
| 15                                 | Potasses                             | 0                                 | 0          | 0     | 635                   | 635        | 1.271   | 635     | 635        | 1.271     |
| 16                                 | Adob natural/artificial              | 0                                 | 0          | 0     | 3.249                 | 3.349      | 6.598   | 3.249   | 3.349      | 6.598     |
| <b>5. Químics</b>                  |                                      |                                   |            |       |                       |            |         |         |            |           |
| 17                                 | Productes químics                    | 942                               | 844        | 1.786 | 192.625               | 196.334    | 388.959 | 330.769 | 272.251    | 603.020   |
| <b>6. Materials de construcció</b> |                                      |                                   |            |       |                       |            |         |         |            |           |
| 5                                  | Asfalt                               | 0                                 | 0          | 0     | 231                   | 231        | 461     | 231     | 231        | 461       |
| 18                                 | Ciment i clínquer                    | 0                                 | 0          | 0     | 2.171                 | 2.171      | 4.341   | 2.171   | 2.171      | 4.341     |
| 20                                 | Altres materials de construcció      | 4.162                             | 4.193      | 8.355 | 195.891               | 206.375    | 402.266 | 195.891 | 206.375    | 402.266   |
| <b>7. Agroramader i alimentari</b> |                                      |                                   |            |       |                       |            |         |         |            |           |
| 21                                 | Cereals i farines                    | 0                                 | 0          | 0     | 28.547                | 27.728     | 56.275  | 28.547  | 27.728     | 56.275    |
| 22                                 | Fava de soja                         | 0                                 | 0          | 0     | 69                    | 69         | 137     | 69      | 69         | 137       |
| 23                                 | Fruites, hortalisses i llegums       | 0                                 | 0          | 0     | 17.902                | 18.144     | 36.046  | 17.902  | 18.144     | 36.046    |

| Cod  | Grup / Mercaderies                         | Càrrega general NO conteneritzada |                |                | Total Càrrega general |                  |                  | Total            |                  |                  |
|--|--|-----------------------------------|----------------|----------------|-----------------------|------------------|------------------|------------------|------------------|------------------|
|  |  | Càrrega                           | Descàrrega     | Total          | Càrrega               | Descàrrega       | Total            | Càrrega          | Descàrrega       | Total            |
| 24   | Vins, begudes, alcohols i derivats         | 0                                 | 24             | 24             | 12.362                | 13.570           | 25.931           | 12.362           | 13.570           | 25.931           |
| 27   | Conserves                                  | 20                                | 0              | 20             | 14.868                | 15.697           | 30.565           | 14.868           | 15.697           | 30.565           |
| 28   | Tabac, cafè i cacao                        | 0                                 | 0              | 0              | 55.195                | 53.850           | 109.045          | 55.195           | 53.850           | 109.045          |
| 29   | Olis i greixos                             | 65                                | 65             | 130            | 33.272                | 34.677           | 67.949           | 43.272           | 44.677           | 87.949           |
| 30   | Altres productes alimentaris               | 668                               | 607            | 1.275          | 48.887                | 51.967           | 100.854          | 48.887           | 51.967           | 100.854          |
| 33   | Pesca congelada                            | 83                                | 83             | 166            | 24.233                | 26.548           | 50.781           | 24.233           | 26.548           | 50.781           |
| 37   | Pinso i farratges                          | 24                                | 24             | 48             | 4.631                 | 4.739            | 9.370            | 4.631            | 4.739            | 9.370            |
| <b>8. Altres mercaderies</b>               |  |                                   |                |                |                       |                  |                  |                  |                  |                  |
| 19   | Fustes                                     | 67                                | 67             | 133            | 12.589                | 13.410           | 25.999           | 12.589           | 13.410           | 25.999           |
| 26   | Paper i pasta                              | 4.015                             | 4.015          | 8.030          | 99.657                | 101.304          | 200.962          | 99.657           | 101.304          | 200.962          |
| 31   | Maquinària i recanvis                      | 19.572                            | 20.457         | 40.029         | 156.911               | 161.738          | 318.649          | 156.911          | 161.738          | 318.649          |
| 34   | Resta mercaderia segons la seva naturalesa | 16.198                            | 16.020         | 32.218         | 214.491               | 221.313          | 435.804          | 214.491          | 221.313          | 435.804          |
| <b>9. Vehicles i elements de transport</b> |  |                                   |                |                |                       |                  |                  |                  |                  |                  |
| 32   | Automòbils i peces                         | 108.482                           | 92.329         | 200.811        | 133.605               | 118.111          | 251.716          | 133.605          | 118.111          | 251.716          |
| 38   | Tara de plataformes i vagons (Ro-ro)       | 9.452                             | 9.515          | 18.967         | 9.452                 | 9.515            | 18.967           | 9.452            | 9.515            | 18.967           |
| 39   | Tara de contenidors                        | 0                                 | 0              | 0              | 254.781               | 298.831          | 553.612          | 254.781          | 298.831          | 553.612          |
| <b>TOTAL</b>                               |  | <b>165.191</b>                    | <b>149.625</b> | <b>314.815</b> | <b>1.631.147</b>      | <b>1.697.303</b> | <b>3.328.449</b> | <b>3.818.791</b> | <b>3.856.660</b> | <b>7.675.451</b> |

#### 4.4. Tràfic interior

No tenim tràfic interior

#### 4.5. Avituallaments

| Avituallaments       | Tones            |
|----------------------|------------------|
| Combustibles líquids | 789.111          |
| Aigua                | 285.148          |
| Gel                  | 0                |
| Provisions           | 50.853           |
| Diversos             | 0                |
| <b>TOTAL</b>         | <b>1.125.112</b> |

#### 4.6. Pesca capturada

|                              | Pes ( kg )       | Valor en 1ª venda ( € ) |
|------------------------------|------------------|-------------------------|
| Mol·luscs                    | 35.631           | 258.652                 |
| Crustacis                    | 115.382          | 2.562.633               |
| Peixos                       | 3.226.553        | 5.827.697               |
| <b>TOTAL PESCA FRESCA</b>    | <b>3.377.566</b> | <b>8.648.981</b>        |
| Bacallà "verd"               | 0                | 0                       |
| <b>TOTAL PESCA CAPTURADA</b> | <b>3.377.566</b> | <b>8.648.981</b>        |

## 4.7. Tràfic de contenidors

### 4.7.1. Contenedors de 20 peus

|                     | Cabotatge     |                | Exterior       |                  | TOTAL          |                  |
|---------------------|---------------|----------------|----------------|------------------|----------------|------------------|
|                     | Nombre        | Tones          | Nombre         | Tones            | Nombre         | Tones            |
| <b>EMBARCATS</b>    | 19.387        | 169.198        | 191.881        | 3.214.310        | 211.268        | 3.383.508        |
| Amb càrrega         | 9.475         | 147.897        | 162.358        | 3.150.486        | 171.833        | 3.298.383        |
| Buits               | 9.912         | 21.301         | 29.523         | 63.824           | 39.435         | 85.125           |
| <b>DESEMBARCATS</b> | 12.450        | 60.245         | 202.065        | 3.120.292        | 214.515        | 3.180.537        |
| Amb càrrega         | 1.858         | 37.275         | 161.415        | 3.030.183        | 163.273        | 3.067.458        |
| Buits               | 10.592        | 22.970         | 40.650         | 90.110           | 51.242         | 113.079          |
| <b>TOTAL</b>        | <b>31.837</b> | <b>229.442</b> | <b>393.946</b> | <b>6.334.602</b> | <b>425.783</b> | <b>6.564.045</b> |
| <b>Amb càrrega</b>  | <b>11.333</b> | <b>185.172</b> | <b>323.773</b> | <b>6.180.669</b> | <b>335.106</b> | <b>6.365.841</b> |
| <b>Buits</b>        | <b>20.504</b> | <b>44.271</b>  | <b>70.173</b>  | <b>153.933</b>   | <b>90.677</b>  | <b>198.204</b>   |

### 4.7.2. Contenedors de més de 20 pies

|                     | Cabotatge     |                  | Exterior       |                   | TOTAL          |                   |
|---------------------|---------------|------------------|----------------|-------------------|----------------|-------------------|
|                     | Nombre        | Tones            | Nombre         | Tones             | Nombre         | Tones             |
| <b>EMBARCATS</b>    | 38.875        | 761.764          | 345.095        | 6.910.688         | 383.970        | 7.672.453         |
| Amb càrrega         | 37.655        | 756.578          | 303.001        | 6.759.343         | 340.656        | 7.515.921         |
| Buits               | 1.220         | 5.186            | 42.094         | 151.346           | 43.314         | 156.532           |
| <b>DESEMBARCATS</b> | 43.434        | 297.957          | 334.400        | 4.182.649         | 377.834        | 4.480.606         |
| Amb càrrega         | 8.673         | 151.766          | 211.969        | 3.694.860         | 220.642        | 3.846.626         |
| Buits               | 34.761        | 146.191          | 122.431        | 487.789           | 157.192        | 633.980           |
| <b>TOTAL</b>        | <b>82.309</b> | <b>1.059.721</b> | <b>679.495</b> | <b>11.093.338</b> | <b>761.804</b> | <b>12.153.059</b> |
| <b>Amb càrrega</b>  | <b>46.328</b> | <b>908.344</b>   | <b>514.970</b> | <b>10.454.203</b> | <b>561.298</b> | <b>11.362.547</b> |
| <b>Buits</b>        | <b>35.981</b> | <b>151.377</b>   | <b>164.525</b> | <b>639.135</b>    | <b>200.506</b> | <b>790.512</b>    |

### 4.7.3. Total contenidors de 20 pies o més grans

|                     | Cabotatge      |                  | Exterior         |                   | TOTAL            |                   |
|---------------------|----------------|------------------|------------------|-------------------|------------------|-------------------|
|                     | Nombre         | Tones            | Nombre           | Tones             | Nombre           | Tones             |
| <b>EMBARCATS</b>    | 58.262         | 930.962          | 536.976          | 10.124.999        | 595.238          | 11.055.960        |
| Amb càrrega         | 47.130         | 904.475          | 465.359          | 9.909.829         | 512.489          | 10.814.304        |
| Buits               | 11.132         | 26.487           | 71.617           | 215.169           | 82.749           | 241.656           |
| <b>DESEMBARCATS</b> | 55.884         | 358.202          | 536.465          | 7.302.942         | 592.349          | 7.661.143         |
| Amb càrrega         | 10.531         | 189.041          | 373.384          | 6.725.043         | 383.915          | 6.914.084         |
| Buits               | 45.353         | 169.161          | 163.081          | 577.899           | 208.434          | 747.059           |
| <b>TOTAL</b>        | <b>114.146</b> | <b>1.289.164</b> | <b>1.073.441</b> | <b>17.427.940</b> | <b>1.187.587</b> | <b>18.717.104</b> |
| <b>Amb càrrega</b>  | <b>57.661</b>  | <b>1.093.516</b> | <b>838.743</b>   | <b>16.634.872</b> | <b>896.404</b>   | <b>17.728.388</b> |
| <b>Buits</b>        | <b>56.485</b>  | <b>195.648</b>   | <b>234.698</b>   | <b>793.068</b>    | <b>291.183</b>   | <b>988.716</b>    |

### 4.7.4. Contenedors de 20 peus o més grans, en trànsit

|                     | Cabotatge |           | Exterior       |                  | TOTAL          |                  |
|---------------------|-----------|-----------|----------------|------------------|----------------|------------------|
|                     | Nombre    | Tones     | Nombre         | Tones            | Nombre         | Tones            |
| <b>EMBARCATS</b>    | 8         | 54        | 83.731         | 1.465.902        | 83.739         | 1.465.956        |
| Amb càrrega         | 3         | 39        | 67.716         | 1.426.754        | 67.719         | 1.426.793        |
| Buits               | 5         | 15        | 16.015         | 39.148           | 16.020         | 39.163           |
| <b>DESEMBARCATS</b> | 2         | 26        | 90.261         | 1.547.652        | 90.263         | 1.547.678        |
| Amb càrrega         | 2         | 26        | 69.770         | 1.470.782        | 69.772         | 1.470.808        |
| Buits               | 0         | 0         | 20.491         | 76.870           | 20.491         | 76.870           |
| <b>TOTAL</b>        | <b>10</b> | <b>80</b> | <b>173.992</b> | <b>3.013.554</b> | <b>174.002</b> | <b>3.013.634</b> |
| <b>Amb càrrega</b>  | <b>5</b>  | <b>65</b> | <b>137.486</b> | <b>2.897.536</b> | <b>137.491</b> | <b>2.897.601</b> |
| <b>Buits</b>        | <b>5</b>  | <b>15</b> | <b>36.506</b>  | <b>116.018</b>   | <b>36.511</b>  | <b>116.033</b>   |

#### 4.7.5. Total contenidors equivalents a 20 peus (TEUS)

|                     | Cabotatge      |                  | Exterior         |                   | TOTAL            |                   |
|---------------------|----------------|------------------|------------------|-------------------|------------------|-------------------|
|                     | TEU            | Tones            | TEU              | Tones             | TEU              | Tones             |
| <b>EMBARCATS</b>    | 104.261        | 930.962          | 883.220          | 10.124.999        | 987.481          | 11.055.960        |
| Amb càrrega         | 91.820         | 904.475          | 768.649          | 9.909.829         | 860.469          | 10.814.304        |
| Buits               | 12.441         | 26.487           | 114.571          | 215.169           | 127.012          | 241.656           |
| <b>DESEMBARCATS</b> | 105.620        | 358.202          | 872.139          | 7.302.942         | 977.759          | 7.661.143         |
| Amb càrrega         | 20.543         | 189.041          | 586.262          | 6.725.043         | 606.805          | 6.914.084         |
| Buits               | 85.077         | 169.161          | 285.878          | 577.899           | 370.955          | 747.059           |
| <b>TOTAL</b>        | <b>209.881</b> | <b>1.289.164</b> | <b>1.755.359</b> | <b>17.427.940</b> | <b>1.965.240</b> | <b>18.717.104</b> |
| <b>Amb càrrega</b>  | <b>112.363</b> | <b>1.093.516</b> | <b>1.354.911</b> | <b>16.634.872</b> | <b>1.467.273</b> | <b>17.728.388</b> |
| <b>Buits</b>        | <b>97.518</b>  | <b>195.648</b>   | <b>400.449</b>   | <b>793.068</b>    | <b>497.967</b>   | <b>988.716</b>    |

#### 4.7.6. Contenidors equivalents a 20 peus (TEUS) en trànsit

|                     | Cabotatge |           | Exterior       |                  | TOTAL          |                  |
|---------------------|-----------|-----------|----------------|------------------|----------------|------------------|
|                     | TEU       | Tones     | TEU            | Tones            | TEU            | Tones            |
| <b>EMBARCATS</b>    | 15        | 54        | 134.040        | 1.465.902        | 134.055        | 1.465.956        |
| Amb càrrega         | 5         | 39        | 106.500        | 1.426.754        | 106.505        | 1.426.793        |
| Buits               | 10        | 15        | 27.540         | 39.148           | 27.550         | 39.163           |
| <b>DESEMBARCATS</b> | 3         | 26        | 147.925        | 1.547.652        | 147.928        | 1.547.678        |
| Amb càrrega         | 3         | 26        | 109.475        | 1.470.782        | 109.478        | 1.470.808        |
| Buits               | 0         | 0         | 38.451         | 76.870           | 38.451         | 76.870           |
| <b>TOTAL</b>        | <b>18</b> | <b>80</b> | <b>281.965</b> | <b>3.013.554</b> | <b>281.983</b> | <b>3.013.634</b> |
| <b>Amb càrrega</b>  | <b>8</b>  | <b>65</b> | <b>215.975</b> | <b>2.897.536</b> | <b>215.983</b> | <b>2.897.601</b> |
| <b>Buits</b>        | <b>10</b> | <b>15</b> | <b>65.990</b>  | <b>116.018</b>   | <b>66.000</b>  | <b>116.033</b>   |

#### 4.7.7. Mercaderies transportades en contenidors classificades segons la seva naturalesa

| Cod                                | Grup / Mercaderies                   | Cabotatge |            |         | Exterior  |            |           | Total     |            |           |
|------------------------------------|--------------------------------------|-----------|------------|---------|-----------|------------|-----------|-----------|------------|-----------|
|                                    |                                      | Càrrega   | Descàrrega | Total   | Càrrega   | Descàrrega | Total     | Càrrega   | Descàrrega | Total     |
| <b>1. Energètic</b>                |                                      |           |            |         |           |            |           |           |            |           |
| 1                                  | Cru de petroli                       | 0         | 0          | 0       | 130       | 94         | 223       | 130       | 94         | 223       |
| 2                                  | Fuel                                 | 1.392     | 316        | 1.707   | 10.706    | 4.074      | 14.780    | 12.098    | 4.390      | 16.488    |
| 3                                  | Gasoli                               | 0         | 0          | 0       | 102       | 191        | 293       | 102       | 191        | 293       |
| 4                                  | Gasolina                             | 305       | 5          | 310     | 221       | 0          | 221       | 525       | 5          | 530       |
| 6                                  | Altres productes petrolífers         | 905       | 211        | 1.116   | 19.607    | 13.397     | 33.004    | 20.512    | 13.608     | 34.120    |
| 7                                  | Gasos energètics del petroli         | 2.183     | 0          | 2.183   | 571       | 773        | 1.344     | 2.753     | 773        | 3.526     |
| 12                                 | Carbons                              | 322       | 38         | 360     | 3.200     | 15.341     | 18.541    | 3.522     | 15.379     | 18.901    |
| 35                                 | Gas Natural                          | 61        | 0          | 61      | 0         | 10         | 10        | 61        | 10         | 71        |
| 51                                 | Biocombustibles                      | 6.220     | 25         | 6.245   | 102.643   | 31.126     | 133.770   | 108.864   | 31.151     | 140.015   |
| <b>2. Siderometal·lúrgic</b>       |                                      |           |            |         |           |            |           |           |            |           |
| 8                                  | Mineral de ferro                     | 18        | 48         | 66      | 697       | 148        | 845       | 716       | 196        | 912       |
| 10                                 | Altres minerals i residus metàl·lics | 115       | 3.875      | 3.990   | 103.889   | 33.058     | 136.948   | 104.004   | 36.933     | 140.938   |
| 11                                 | Ferralla                             | 0         | 14.683     | 14.684  | 11.239    | 11.872     | 23.112    | 11.239    | 26.556     | 37.795    |
| 13                                 | Productes siderúrgics                | 21.908    | 196        | 22.104  | 240.030   | 243.225    | 483.255   | 261.938   | 243.421    | 505.359   |
| 36                                 | Altres productes metal·lúrgics       | 1.854     | 347        | 2.201   | 69.668    | 110.148    | 179.816   | 71.522    | 110.495    | 182.017   |
| <b>3. Minerals no metàl·lics</b>   |                                      |           |            |         |           |            |           |           |            |           |
| 25                                 | Sal comuna                           | 1.161     | 0          | 1.162   | 11.826    | 1.464      | 13.290    | 12.988    | 1.464      | 14.452    |
| 52                                 | Altres minerals no metàl·lics        | 2.371     | 2          | 2.373   | 108.530   | 67.028     | 175.557   | 110.901   | 67.030     | 177.931   |
| <b>4. Adobs</b>                    |                                      |           |            |         |           |            |           |           |            |           |
| 14                                 | Fosfats                              | 22        | 0          | 22      | 456       | 282        | 738       | 478       | 282        | 759       |
| 15                                 | Potasses                             | 96        | 0          | 96      | 5.224     | 1.522      | 6.746     | 5.319     | 1.522      | 6.842     |
| 16                                 | Adob natural/artificial              | 2.366     | 417        | 2.783   | 49.591    | 10.190     | 59.781    | 51.958    | 10.607     | 62.564    |
| <b>5. Químics</b>                  |                                      |           |            |         |           |            |           |           |            |           |
| 17                                 | Productes químics                    | 105.972   | 7.631      | 113.604 | 2.051.143 | 1.264.025  | 3.315.168 | 2.157.115 | 1.271.656  | 3.428.772 |
| <b>6. Materials de construcció</b> |                                      |           |            |         |           |            |           |           |            |           |
| 5                                  | Asfalt                               | 245       | 150        | 395     | 6.417     | 231        | 6.648     | 6.663     | 381        | 7.043     |
| 18                                 | Ciment i clínquer                    | 390       | 0          | 390     | 10.933    | 2.174      | 13.107    | 11.323    | 2.174      | 13.497    |
| 20                                 | Altres materials de construcció      | 26.842    | 843        | 27.685  | 430.352   | 358.296    | 788.647   | 457.194   | 359.139    | 816.332   |

| Cod  | Grup / Mercaderies                         | Cabotatge      |                |                  | Exterior          |                  |                   | Total             |                  |                   |
|--|--|----------------|----------------|------------------|-------------------|------------------|-------------------|-------------------|------------------|-------------------|
|  |  | Càrrega        | Descàrrega     | Total            | Càrrega           | Descàrrega       | Total             | Càrrega           | Descàrrega       | Total             |
| <b>7. Agroramader i alimentari</b>         |  |                |                |                  |                   |                  |                   |                   |                  |                   |
| 21   | Cereals i farines                          | 3.934          | 21             | 3.954            | 52.110            | 49.504           | 101.614           | 56.044            | 49.525           | 105.568           |
| 22   | Fava de soja                               | 0              | 0              | 0                | 223               | 5.714            | 5.937             | 223               | 5.714            | 5.937             |
| 23   | Fruïtes, hortalisses i llegums             | 15.656         | 46.867         | 62.523           | 91.284            | 88.939           | 180.223           | 106.940           | 135.807          | 242.747           |
| 24   | Vins, begudes, alcohol i derivats          | 84.728         | 1.952          | 86.680           | 264.249           | 50.200           | 314.449           | 348.977           | 52.152           | 401.130           |
| 27   | Conserves                                  | 7.396          | 55             | 7.451            | 63.370            | 48.075           | 111.444           | 70.765            | 48.130           | 118.895           |
| 28   | Tabac, cafè i cacao                        | 10.083         | 109            | 10.192           | 123.414           | 389.902          | 513.315           | 133.496           | 390.011          | 523.507           |
| 29   | Olis i greixos                             | 6.308          | 1.412          | 7.720            | 170.538           | 71.002           | 241.540           | 176.846           | 72.414           | 249.260           |
| 30   | Altres productes alimentaris               | 94.479         | 3.507          | 97.986           | 599.438           | 121.500          | 720.938           | 693.917           | 125.007          | 818.923           |
| 33   | Pesca congelada                            | 322            | 1.360          | 1.682            | 25.991            | 71.656           | 97.647            | 26.313            | 73.016           | 99.328            |
| 37   | Pinso i farratges                          | 42.169         | 1              | 42.170           | 961.763           | 30.695           | 992.458           | 1.003.932         | 30.697           | 1.034.628         |
| <b>8. Altres mercaderies</b>               |  |                |                |                  |                   |                  |                   |                   |                  |                   |
| 19   | Fustes                                     | 1.922          | 583            | 2.505            | 39.241            | 23.650           | 62.891            | 41.163            | 24.233           | 65.396            |
| 26   | Paper i pasta                              | 44.276         | 8.953          | 53.229           | 1.221.255         | 205.681          | 1.426.937         | 1.265.532         | 214.634          | 1.480.166         |
| 31   | Maquinària i recanvis                      | 62.998         | 17.969         | 80.967           | 601.722           | 617.916          | 1.219.639         | 664.720           | 635.885          | 1.300.605         |
| 34   | Resta mercaderia segons la seva naturalesa | 167.787        | 34.950         | 202.737          | 749.844           | 1.330.326        | 2.080.170         | 917.631           | 1.365.276        | 2.282.907         |
| <b>9. Vehicles i elements de transport</b> |  |                |                |                  |                   |                  |                   |                   |                  |                   |
| 32   | Automòbils i peces                         | 6.077          | 465            | 6.542            | 138.501           | 262.409          | 400.910           | 144.578           | 262.874          | 407.452           |
| 38   | Tara de plataformes i vagons (Ro-ro)       |                |                |                  |                   |                  |                   |                   |                  |                   |
| 39   | Tara de contenidors                        | 208.081        | 211.211        | 419.291          | 1.784.879         | 1.767.104        | 3.551.983         | 1.992.960         | 1.978.314        | 3.971.274         |
|  | <b>Total</b>                               | <b>930.962</b> | <b>358.202</b> | <b>1.289.164</b> | <b>10.124.999</b> | <b>7.302.942</b> | <b>17.427.940</b> | <b>11.055.960</b> | <b>7.661.143</b> | <b>18.717.104</b> |

#### 4.8. Resum general del tràfic marítim

##### 4.8.1. Quadre general nº 1

| Conceptes             | Tones     |                   |
|-----------------------|-----------|-------------------|
|                       | PARCIALES | Totals            |
| Líquids a granel      |           | 12.055.321        |
| Productes petrolífers | 6.678.713 |                   |
| Gas natural           | 2.580.322 |                   |
| Altres líquids        | 2.796.286 |                   |
| Sòlids a granel       |           | 4.426.087         |
| Mercaderia general    |           | 29.439.846        |
| TRÀFIC INTERIOR       |           | 0                 |
| AVITUALLAMENT         |           | 1.125.112         |
| Productes petrolífers | 789.111   |                   |
| Resta                 | 336.001   |                   |
| PESCA FRESCA          |           | 0                 |
| <b>TOTAL</b>          |           | <b>47.046.365</b> |

##### 4.8.2. Quadre general n. 2 (inclòs el tràfic interior, avituallament i pesca fresca)

| Conceptes                 | Tones             |
|---------------------------|-------------------|
| Mercaderies embarcades    | 23.666.311        |
| Mercaderies desembarcades | 23.380.055        |
| Mercaderies transbordades | -                 |
| <b>TOTAL</b>              | <b>47.046.365</b> |



#### 4.8.3. Quadre general nº 3

| Conceptes  | Tones     |                   |
|--|-----------|-------------------|
|  | Parcials  | Totals            |
| <b>COMERÇ Exterior</b>                               |           | <b>27.137.478</b> |
| <b>Importació</b>                                    |           | <b>14.739.734</b> |
| Líquids a granel                                     | 6.419.041 |                   |
| Sòlids a granel                                      | 2.192.865 |                   |
| Mercaderia general                                   | 6.127.828 |                   |
| <b>Exportació</b>                                    |           | <b>12.397.744</b> |
| Líquids a granel                                     | 549.253   |                   |
| Sòlids a granel                                      | 2.020.825 |                   |
| Mercaderia general                                   | 9.827.667 |                   |
| <b>Cabotatge</b>                                     |           | <b>3.884.486</b>  |
| <b>Mercaderies en trànsit</b>                        |           | <b>7.102.873</b>  |
| <b>Mercaderies transbordades</b>                     |           | <b>0</b>          |
| <b>TARAS D' EQUIPAMENTS</b>                          |           | <b>7.796.417</b>  |
| <b>PESCA FRESCA, AVITUALLAMENT I TRÀFIC INTERIOR</b> |           | <b>1.125.112</b>  |
| <b>TOTAL</b>   |           | <b>47.046.365</b> |

#### 4.9 Tràfic terrestre

| Mitjà de transport utilitzat per a l'entrada o sortida de la zona de servei del port | Tones                 |                          | TOTAL             |
|--|-----------------------|--------------------------|-------------------|
|  | Carregades al vaixell | Descarregades al vaixell |                   |
| Ferrocarril  | 1.961.457             | 641.492                  | 2.602.949         |
| Carretera  | 16.603.349            | 16.440.772               | 33.044.121        |
| Canonada   | 157.601               | 2.441.131                | 2.598.732         |
| Altres mitjans   | 0                     | 0                        | 0                 |
| Sense transport terrestre  | 3.818.791             | 3.856.660                | 7.675.451         |
| TOTAL de mercaderies   | 22.541.198            | 23.380.055               | 45.921.253        |
| PESCA FRESCA, AVITUALLAMENT I TRÀFIC INTERIOR  | 1.125.112             | 0                        | 1.125.112         |
| <b>TOTAL</b>   | <b>23.666.311</b>     | <b>23.380.055</b>        | <b>47.046.365</b> |



## 5 Utilització del Port

Aquest capítol explica l'activitat del Port de Barcelona durant el 2015 des d'una perspectiva diferent a la del capítol anterior.

Ofereix dades sobre l'ús de les diverses instal·lacions portuàries que abasten, des de les mercaderies embarcades i desembarcades a cada moll, fins al Nom de vaixells entrats al dic sec i el seu tonatge, passant per la suma de les eslores dels vaixells atracats durant l'any 2015.

- 5.1. Utilització de molls (t)**
- 5.2. Dàrsenes**
- 5.3. Amarradors de punta**
- 5.4. Atracades**
- 5.5. Ocupació de superfície (t/dia)**
- 5.6. Mitjans mecànics de terra**
  - 5.6.1. Grues**
- 5.7. Carretons elevadors**
- 5.8. Cintes transportadores**
- 5.9. Pales carregadores**
- 5.10. Tracció de maniobres**
- 5.11. Vagons**
- 5.12. Camions**
- 5.13. Bàscules**
- 5.14. Grues flotants**
- 5.15. Remolcadors**
- 5.16. Escars**
- 5.17. Descripció de terminals i molls operatius**
- 5.18. Dic flotant**
- 5.19. Barcasses**
- 5.20. Dic sec**

## 5 Utilització del Puerto

### 5.1. Utilització de Molls

| Moll                  | Envàs           | Embarcades (t) | Desembarcades (t) | TRÀNSIT | TOTAL (t) |
|-----------------------|-----------------|----------------|-------------------|---------|-----------|
| ADOSSAT 0             | Granel Líquids  | 75             | 0                 | 0       | 75        |
| ADOSSAT 0             | Càrrega General | 856.146        | 367.428           | 5.644   | 1.229.218 |
| ADOSSAT D             | Granel Líquids  | 3.668          | 0                 | 0       | 3.668     |
| ADOSSAT D             | Càrrega General | 921.907        | 442.801           | 885     | 1.365.593 |
| ESPANYA (EST)         | Càrrega General | 35             | 0                 | 0       | 35        |
| DRASSANES B           | Càrrega General | 0              | 3                 | 0       | 3         |
| BARCELONA (NORD)      | Granel Líquids  | 330            | 0                 | 0       | 330       |
| BARCELONA (NORD)      | Càrrega General | 376.440        | 181.232           | 0       | 557.672   |
| BARCELONA (EST)       | Càrrega General | 7              | 31                | 0       | 37        |
| BARCELONA (SUD)       | Granel Líquids  | 555            | 0                 | 0       | 555       |
| BARCELONA (SUD)       | Càrrega General | 207.770        | 140.397           | 0       | 348.167   |
| SANT BERTRAN A        | Càrrega General | 924.391        | 488.559           | 0       | 1.412.950 |
| SANT BERTRAN B        | Càrrega General | 213.349        | 130.930           | 0       | 344.278   |
| PONENT (NORD)         | Granel Líquids  | 100            | 0                 | 0       | 100       |
| PONENT (NORD)         | Càrrega General | 250.874        | 127.379           | 510     | 378.763   |
| PONENT (SUD)          | Càrrega General | 1.003.060      | 890.721           | 40.242  | 1.934.024 |
| COSTA                 | Càrrega General | 1.249.097      | 984.195           | 47.942  | 2.281.234 |
| CONTRADIC (NORD)      | Granel Líquids  | 84             | 0                 | 0       | 84        |
| CONTRADIC (NORD)      | Granel Sòlids   | 639.460        | 0                 | 0       | 639.460   |
| CONTRADIC (NORD)      | Càrrega General | 7.669          | 19.442            | 683     | 27.794    |
| CONTRADIC (EST)       | Granel Sòlids   | 0              | 1.075.419         | 0       | 1.075.419 |
| CONTRADIC (EST)       | Càrrega General | 2              | 0                 | 0       | 2         |
| CONTRADIC (SUD)       | Granel Líquids  | 60.788         | 3.607             | 0       | 64.395    |
| CONTRADIC (SUD)       | Granel Sòlids   | 1.390.111      | 323.192           | 0       | 1.713.303 |
| CONTRADIC (SUD)       | Càrrega General | 2.712          | 11.293            | 0       | 14.006    |
| OEST                  | Granel Líquids  | 34.836         | 4.255             | 0       | 39.091    |
| OEST                  | Granel Sòlids   | 1.500          | 209.467           | 0       | 210.967   |
| OEST                  | Càrrega General | 0              | 50.916            | 0       | 50.916    |
| SUD (NORD)            | Càrrega General | 2.655          | 8.872             | 4.458   | 15.985    |
| SUD (EST)             | Granel Líquids  | 330            | 0                 | 0       | 330       |
| SUD (EST)             | Càrrega General | 265.598        | 48.082            | 44.637  | 358.317   |
| SUD (SUD)             | Granel Líquids  | 0              | 519.533           | 0       | 519.533   |
| SUD (ESPERA)          | Càrrega General | 3.561.508      | 2.286.967         | 620.339 | 6.468.813 |
| ALVAREZ DE LA CAMPA A | Granel Líquids  | 96.025         | 357.058           | 0       | 453.083   |
| ALVAREZ DE LA CAMPA A | Granel Sòlids   | 55.930         | 731.009           | 0       | 786.939   |
| ALVAREZ DE LA CAMPA A | Càrrega General | 144            | 0                 | 0       | 144       |
| PRINCEP D'ESPANYA     | Granel Líquids  | 30             | 0                 | 0       | 30        |
| PRINCEP D'ESPANYA     | Càrrega General | 573.783        | 231.506           | 2.260   | 807.548   |
| DARSENA SUD A         | Granel Líquids  | 350            | 0                 | 0       | 350       |
| DARSENA SUD A         | Càrrega General | 29.224         | 26.281            | 30.225  | 85.730    |
| DARSENA SUD B         | Càrrega General | 2.673          | 1.550             | 2.828   | 7.051     |
| DARSENA SUD C         | Càrrega General | 162.744        | 88.082            | 103.042 | 353.867   |
| DARSENA INTERIOR A    | Càrrega General | 256.535        | 99.962            | 80.130  | 436.627   |
| DARSENA INTERIOR B    | Granel Líquids  | 49             | 0                 | 0       | 49        |
| DARSENA INTERIOR B    | Càrrega General | 76.826         | 8.345             | 6.388   | 91.559    |
| INFLAMABLES A         | Granel Líquids  | 16.387         | 749.397           | 550.677 | 1.316.462 |
| INFLAMABLES A         | Càrrega General | 0              | 0                 | 9       | 9         |
| INFLAMABLES B         | Granel Líquids  | 0              | 92.767            | 5.844   | 98.611    |
| INFLAMABLES C         | Granel Líquids  | 8.114          | 313.469           | 68.771  | 390.354   |
| INFLAMABLES C         | Càrrega General | 0              | 0                 | 0       | 0         |
| INFLAMABLES D         | Granel Líquids  | 14.125         | 256.719           | 40.368  | 311.212   |
| INFLAMABLES E         | Granel Líquids  | 191.065        | 378.680           | 145.416 | 715.160   |
| INFLAMABLES E         | Càrrega General | 0              | 0                 | 0       | 0         |
| INFLAMABLES F         | Granel Líquids  | 80.928         | 266.000           | 677.002 | 1.023.931 |
| INFLAMABLES F         | Càrrega General | 0              | 0                 | 0       | 0         |
| INFLAMABLES G         | Granel Líquids  | 12.959         | 56.095            | 471.026 | 540.080   |
| NOU CONTRADIC B       | Granel Líquids  | 0              | 1.387             | 3.641   | 5.028     |
| NOU CONTRADIC C       | Granel Líquids  | 132.547        | 2.397.666         | 50.108  | 2.580.322 |

| Moll            | Envàs           | Embarcades (t)    | Desembarcades (t) | TRÀNSIT          | TOTAL (t)         |
|-----------------|-----------------|-------------------|-------------------|------------------|-------------------|
| NOU CONTRADIC C | Càrrega General | 0                 | 0                 | 0                | 0                 |
| 34B             | Granel Líquids  | 29.755            | 1.628.178         | 2.334.149        | 3.992.083         |
| PRAT            | Granel Líquids  | 407               | 0                 | 0                | 407               |
| PRAT            | Càrrega General | 5.006.752         | 3.524.523         | 2.338.228        | 10.869.503        |
| DIQUE SUR       | Càrrega General | 0                 | 1                 | 0                | 1                 |
| <b>TOTAL</b>    |                 | <b>18.722.407</b> | <b>19.523.395</b> | <b>7.675.451</b> | <b>45.921.253</b> |

## 5.2. Dàrsenes

|                              |   |
|------------------------------|---|
| Nombre de vaixells fondejats | - |
| G.T. de vaixells fondejats   | - |
| G.T. per dies de fondeig     | - |

## 5.3. Amarradors de punta

|                                    |   |
|------------------------------------|---|
| Nombre de vaixells amarrats        | - |
| G.T. de vaixells amarrats          | - |
| G.T. per dies de vaixells amarrats | - |

## 5.4. Atracades

|  |              |
|--|--------------|
| Nombre de vaixells atracats              | 8.261        |
| Metres lineals d'atraca (suma d'eslores) | 1.530.324,44 |
| Metres lineals per dies d'atraca         | 4.192,67     |

## 5.5. Ocupació de superfície

| Zones         | Descobertes (m²/día) | Cobertes (m²/día) | Totals (m²/día) |
|---------------|----------------------|-------------------|-----------------|
| Zona de molls | 1.496,05             | 249,36            | 1.745,41        |
| Altres zones  |                      |                   |                 |
| <b>TOTAL</b>  | <b>1.496,05</b>      | <b>249,36</b>     | <b>1.745,41</b> |

## 5.6. Mitjans mecànics de terra

### 5.6.1. Grues

| TIPO DE Grues                     | Amb pop      |                | Amb cullera |                | Totals       |                |
|-----------------------------------|--------------|----------------|-------------|----------------|--------------|----------------|
|                                   | Hores        | Tones          | Hores       | Tones          | Hores        | Tones          |
| Grues de particulars              |              |                |             |                |              |                |
| Mayor de 40 tn.                   | 0            | 0              | 477         | 185.000        | 477          | 185.000        |
| Mayor de 100 tn.                  | 1.110        | 312.000        | 376         | 140.074        | 1.486        | 452.074        |
| <b>TOTAL grues de particulars</b> | <b>1.110</b> | <b>312.000</b> | <b>853</b>  | <b>325.074</b> | <b>1.963</b> | <b>637.074</b> |

## 5.7. Carretons elevadors

|         |   |
|---------|---|
| Hores.- | - |
|---------|---|

## 5.8. Cintes transportadores

|         |   |
|---------|---|
| Hores.- | - |
|---------|---|

## 5.9. Pales carregadores

|         |   |
|---------|---|
| Hores.- | - |
|---------|---|

## 5.10. Tracció de maniobres

|         |   |
|---------|---|
| Hores.- | - |
|---------|---|

## 5.11. Vagons

|                            |   |
|----------------------------|---|
| Núm. vagones transportados | - |
|----------------------------|---|

## 5.12. Camions

|                                     |   |
|-------------------------------------|---|
| Núm. camiones entrados en el puerto | - |
|-------------------------------------|---|

## 5.13. Bàscules

|              |   |
|--------------|---|
| Núm. pesadas | - |
| Tones        | - |

## 5.14. Grues flotants

|                     |   |
|---------------------|---|
| Núm. de servicios - | - |
| Hores.-             | - |

**5.15. Remolcadors**

Nbre. de serveis -

-

Hores.-

**5.16. Escars**

Nombre d'avarades -

-

Tones avaradas

**5.17. Descripció de terminals i molls operatius****5.18. Dic flotant**

Nbre. vaixells

-

GT

**5.19. Barcasses**

Nbre. de serveis

-

Hores.-

**5.20. Dic sec**

Nbre. vaixells

13

Tones varadas

61.801



## 6 Obres

Dins d'aquest capítol figuren les inversions en obres realitzades, total o parcialment, durant l'any 2015 per l'Autoritat Portuària de Barcelona. També s'inclou una descripció de les obres principals.

### 6.1. Obres en execució o finalitzades durant l'any

### 6.2. Breu descripció de les obres més importants



*Les obres d'ampliació del Port de Barcelona estan cofinançades pel Fons de Cohesió de la Unió Europea*

## 6 Obres

### 6.1. Obres en execució o finalitzades durant l'any

| Código APB                                       | Código de inversión (OPPE) | TÍTULO   | Pressupost d' adjudicació | "Certificat al 31/12/2014 (A)" | "Obra executada el 2015 (B)" | "Certificat a l'origen (A+B)" | Situació a 31/12/2015 |
|--|----------------------------|--|---------------------------|--------------------------------|------------------------------|-------------------------------|-----------------------|
| 1  | OB-GP-P-0540/2006          | PBN1A3023E001 MOLL D'ATRACADA I INSTAL·LACIONS EN GUÀRDIA CIVIL                                  | 2.501.531,82              | 0,00                           | 1.655.278,99                 | 1.655.278,99                  | En ejecució           |
| 2  | OB-GP-P-0669/2010          | PBN1C4001E001 REMODELACIÓ A L'ÀREA PESQUERA (FÀBRICA DE GEL)                                     | 420.486,17                | 169.021,41                     | 251.464,76                   | 420.486,17                    | Finalizada            |
| 3  | OB-GP-P-0674/2011          | PBN1E1042E001 NOUS ACCESSOS A L'AMPLIACIÓ SUD. FASE 1B   | 10.643.739,30             | 5.234.538,05                   | 5.409.201,25                 | 10.643.739,30                 | Finalizada            |
| 4  | OB-GP-P-0722/2012          | PBN1E2045E001 AMPLIACIÓ TERMINAL FERROVIÀRIA PRÍncep DE ESPANYA. FASE 1                          | 710.810,04                | 0,00                           | 618.466,02                   | 618.466,02                    | En ejecució           |
| 5  | OB-GP-P-0727/2012          | PBN1B3013E001 NOUS ACCESSOS A L'AMPLIACIÓ SUD. FASE 1C   | 5.914.058,66              | 1.234.909,25                   | 4.679.149,41                 | 5.914.058,66                  | Finalizada            |
| 6  | OB-GP-P-0747/2014          | PBN1A4393E001 TERMINAL DE CONTENIDORS MOLL PRAT (FASE 2) ZONA NO CONCESSIONADA. ZONA DE MANIOBRA | 7.071.708,98              | 811.404,62                     | 6.016.156,83                 | 6.827.561,45                  | Finalizada            |
| 7  | OB-GP-P-0751/2014          | PBN1A9605E001 CONNEXIÓ DE PASSAREL·LA D'EMBARCAMENT ENTRE ESTACIONS B I C                        | 909.509,09                | 0,00                           | 909.509,09                   | 909.509,09                    | Finalizada            |
| 8  | OB-GP-P-0756/2014          | PBN1A3377E001 ADEQUACIÓ I PROTECCIÓ DE MOLLS (ESTABILITZACIÓ D'ARSENES MORROT I SANT BERTRAN)    | 1.759.478,53              | 0,00                           | 1.695.407,26                 | 1.695.407,26                  | Finalizada            |
| 9  | OB-GP-P-0759/2014          | PBN1A9607E001 MILLORES DE LA XARXA DE SANEJAMENT A L'ENTORN DE LA NOVA BOCANA                    | 747.427,80                | 0,00                           | 80.307,87                    | 80.307,87                     | En ejecució           |
|  |                            | ALTRES ACTUACIONS  | 12.835.554,57             | 585.505,19                     | 3.539.432,05                 | 4.124.937,24                  |                       |
| <b>OBRES DE GRAN PRESSUPOST</b>                  |                            |  | <b>43.514.304,96</b>      | <b>8.035.378,52</b>            | <b>24.854.373,53</b>         | <b>32.889.752,05</b>          |                       |
| <b>SALDOS DE LIQUIDACIÓ I REVISIONS DE PREUS</b> |                            |  |                           |                                | <b>369.730,43</b>            |                               |                       |
| <b>OBRES DE PETIT PRESSUPOST</b>                 |                            |  |                           |                                | <b>9.157.782,63</b>          |                               |                       |
| <b>TOTAL</b>                                     |                            |  |                           |                                | <b>34.381.886,59</b>         |                               |                       |



## 6.2. Breu descripció de les obres més importants

| Codi d'inversió OPPE | Codi APB       | Títol   |
|----------------------|----------------|---|
| 1                    | PBNI A3023E001 | OB-GP-P-0540/2006   |
|                      |                | <p><b>MOLL D'ATACADA I INSTAL·LACIONS EN GUÀRDIA CIVIL</b></p> <p>Justificació:<br/>L'objecte d'aquesta actuació consisteix en la construcció del nou atracament i instal·lacions de la Guàrdia Civil, que actualment ocupa uns barracons provisionals en la mateixa parcel·la on es construeixen les instal·lacions definitives. Es contemplen els següents treballs:<br/>- La construcció de l'edifici i l'esplanada on aquest s'ubica.<br/>- L'ampliació del moll.<br/>- La urbanització de la parcel·la per incorporar zones d'operació marítima i aparcament de vehicles de la Guàrdia Civil i accessos.<br/>- L'habilitació d'un espai cobert (espanyol) per efectuar les operacions de manteniment d'embarcacions.<br/>- Implantació d'un dipòsit exterior de gasoil per a proveïment d'embarcacions.<br/>- Muntatge i instal·lació de grua.</p> <p>Descripció:<br/>L'actuació inclou la construcció de l'edifici i l'esplanada adjacent, així com l'ampliació del moll i la urbanització de la parcel·la per incorporar zones d'operació marítima i d'aparcament dels vehicles de la Guàrdia Civil.<br/>També s'habilitarà un espai cobert per efectuar les operacions de manteniment d'embarcacions i s'instal·larà un dipòsit exterior de gasoil per proveir les llanxes del cos de seguretat.</p>  |
| 2                    | PBNI C4001E001 | OB-GP-P-0669/2010   |
|                      |                | <p><b>REMODELACIÓ A L'ÀREA PESQUERA (FÀBRICA DE GEL)</b></p> <p>Justificació:<br/>L'actual Llotja de Pescadors es troba en una situació precària, amb un edifici obsolet construït fa més de quaranta anys. Arran de la reordenació i millora de tot el moll del Rellogte, es planteja la construcció d'una nova llotja amb les instal·lacions auxiliars necessàries (fàbrica de gel). També cal emprendre la reurbanització de l'àrea, d'acord amb les noves instal·lacions i un format de port obert a la ciutat.</p> <p>Descripció:<br/>L'objecte del projecte consisteix en la construcció d'un edifici destinat exclusivament a fàbrica de gel i que formarà part de la nova llotja de Pescadors del Port de Barcelona, que es construirà adossada a aquest edifici en una segona fase. Aquest edifici s'haurà de compatibilitzar amb el muntatge i instal·lació de la maquinària que, per la seva singularitat, és objecte d'un contracte independent.</p>  |
| 3                    | PBNI E1042E001 | OB-GP-P-0674/2011   |
|                      |                | <p><b>NOUS ACCESSOS A L'AMPLIACIÓ SUD. FASE 1B</b></p> <p>Justificació:<br/>L'objecte d'aquest projecte és la materialització de la vialitat del nus sud d'accés a l'ampliació sud. Amb la fase 1A es va executar el terraplenat i la precàrrega de la major part d'aquest nus, la qual cosa va possibilitar dur a terme la fase de consolidació geotècnica prèvia. Amb la fase 1B s'executen totes les estructures compatibles amb el pas del ferrocarril i amb la vialitat del nus.</p> <p>Descripció:<br/>S'executen els següents treballs:<br/>- Retirada de precàrrega del terraplè de l'enllaç sud.<br/>- Construcció de rampa de connexió entre glorieta de l'enllaç sud i l'avinguda de l'Estany del Port amb un pas inferior viari sota la rampa.<br/>- Construcció de dos passos inferiors per a vies fèrries en el cos del terraplè de l'enllaç sud.<br/>- Construcció d'un ramal de connexió entre la glorieta de l'enllaç sud i l'accés al dic sud.</p>  |
| 4                    | PBNI E2045E001 | OB-GP-P-0722/2012   |
|                      |                | <p><b>AMPLIACIÓ TERMINAL FERROVIÀRIA PRÍncep DE ESPANYA. FASE 1</b></p> <p>Justificació:<br/>Una vegada assolit el tancament de la terminal de contenidors del moll Príncep d'Espanya, es fa necessari procedir a l'adaptació de la terminal ferroviària associada al nou ús, previst com a terminal ferroviària per a circulacions de transport de vehicles. Això implica la necessitat del desplaçament de l'actual via 2 a una posició equidistant entre les vies 1 i 3.<br/>Així mateix, és necessari anar completant el procés d'adaptació de les infraestructures ferroviàries del Port de Barcelona per a la circulació de composicions en ample estàndard, el que implica l'adaptació de la via 3 i la necessitat que la nova via 2 es dissenyi per als tres amplexos.<br/>També es vol ampliar la longitud dels trens que operen sobre la via general, motiu pel qual es perllonga el vial i el tancament paral·lels a aquest tram pel qual circula el personal que realitza les corresponents operacions de càrrega i descàrrega de vehicles.</p> <p>Descripció:<br/>Amb la present obra s'ha volgut completar l'adaptació de la infraestructura ferroviària del Port de Barcelona, definir una nova via de 4 fils i 3 amplexos a la terminal Príncep d'Espanya i incorporar el fil internacional a la totalitat de la via 3 actual, completant així els 4 fils en la mateixa. D'aquesta manera, es disposarà de 2 vies amb els 3 amplexos i la via 1 actual amb els amplexos internacional i ibèric.</p>   |
| 5                    | PBNI B3013E001 | OB-GP-P-0727/2012   |
|                      |                | <p><b>NOUS ACCESSOS A L'AMPLIACIÓ SUD. FASE 1C</b></p> <p>Justificació:<br/>Aquest projecte consisteix en l'execució de totes les actuacions incloses en la Fase 1 i no executades en la Fase 1A ni definides en la Fase 1B, és a dir, es completa la ronda del Port entre la ZAL II i el carrer 4, estructures ferroviàries per al ferrocarril promogut pel Ministeri de Foment i la sortida ferroviària de la terminal del moll Prat.</p> <p>Descripció:<br/>Consisteix en l'execució d'un pas elevat al vial Prat, entre l'accés a ZAL II i l'antiga llera del riu Llobregat, que permet el pas i compatibilitat amb el bucle ferroviari dels accessos ferroviaris del Ministeri de Foment.</p>  |
| 6                    | PBNI A4393E001 | OB-GP-P-0747/2014   |
|                      |                | <p><b>TERMINAL DE CONTENIDORS MOLL PRAT (FASE 2) ZONA NO CONCESSIONADA. ZONA DE MANIOBRA</b></p> <p>Justificació:<br/>Al novembre de 2006, l'Autoritat Portuària de Barcelona atorga la concessió del moll Prat a l'empresa Terminal Catalunya, S.A. i Hutchinson Port Holdings HPH, qui posteriorment va procedir a la compra de Terminal Catalunya, S.A., projectant ubicar a la zona concessionada una terminal de contenidors semiautomàtica i preveient executar les obres en dues fases. Atès que l'APB només estava en condicions de lliurar a la concessionària una part del terreny adjudicat, es va decidir projectar una primera fase que permetés iniciar amb garanties l'explotació d'una part de la terminal.<br/>Atès que el projecte definia obres sobre àmbits concessionats i no concessionats, va ser subdividit en quatre projectes: un referit a la zona concessionada i tres a les zones no concessionades: zona de maniobra, canal de drenatge i terminal ferroviària. No obstant això, es tracta de projectes concebuts de manera conjunta i que es van executar també com una única obra.<br/>Finalment, les obres de la Fase 1 van concloure al desembre de 2012. Actualment, la Fase 1 de la terminal es troba operativa en la seva totalitat. El present projecte suposa una ampliació de la zona de maniobra de la terminal de contenidors moll Prat Fase 1."</p> <p>Descripció:<br/>Aquesta actuació suposa una ampliació de la zona de maniobra de la terminal de contenidors moll Prat Fase 1. L'obra consisteix a completar la totalitat de les actuacions previstes per a la terminal BEST a la zona no concessionada de maniobres, a excepció de la pavimentació dels dos carrers, contigus al límit no concessionat. Això ha permès augmentar la zona de maniobra del moll a 511 m, que se sumen als 970 m de front d'atraca existents, que es van executar durant la fase 1.<br/>Alguns dels treballs previstos són:<br/>• Moviment de terres i pavimentació.<br/>• Drenatge d'aigües pluvials.<br/>• Canallització de sistema elèctric.</p> |

| Codi d'inversió OPPE  | Codi APB      | Títol             |
|---|---------------|-------------------|
| 7   | PBN1A9060E001 | OB-GP-P-0751/2014 |
| <p><b>CONNEXIÓ DE PASSAREL-LA D'EMBARCAMENT ENTRE ESTACIONS B I C</b></p> <p><b>Justificació:</b><br/> Un cop completat l'eliminació de l'antic atracador ro-ro present entre les terminals B i C, s'ha aconseguit una major flexibilitat i versatilitat en la línia d'atràcada. Així, actualment és possible plantejar operacions d'embarcament compartides entre les terminals B i C, el que comporta que, a nivell operatiu, les passarel·les de les dues terminals hagin d'estar connectades.<br/> S'ha construït una passarel·la de connexió entre les estacions marítimes B i C d'aspecte similar a les existents, el que facilita, al costat dels fingers necessaris, el desembarcament de passatgers de creuers des dels vaixells de nova generació que atraquen en aquest tram del moll Adossat. La zona on se situa la passarel·la està compresa entre les dues passarel·les existents de les terminals B i C.</p> <p><b>Descripció:</b><br/> S'ha intervingut sobre les vies de rodament per fingers, que es trobaven deteriorades. S'ha substituït un tram de via de rodament de 114 ml. al costat interior de moll i d'un tram de 250 ml. al costat dàrsena.</p>   |               |                   |
| 8   | PBN1A3377E001 | OB-GP-P-0756/2014 |
| <p><b>ADEQUACIÓ I PROTECCIÓ DE MOLLS (ESTABILITZACIÓ DÀRSENES MORROT I SANT BERTRAN)</b></p> <p><b>Justificació:</b><br/> Com a conseqüència de la realització d'inspeccions, tant batimètriques com visuals, per mitjà d'un submarinista, s'han detectat certes zones de peus de moll i adjacents a moll afectades per un procés de socavació i erosió. Atès que habitualment aquest efecte obeeix a l'acció de vaixells amb atracada permanent i repetitvau, s'ha dut a terme una actuació integral i global . Aquesta problemàtica es va detectar a les dàrsenes del Morrot i Sant Bertran. La present actuació consisteix en omplir alguns dels esvorancs detectats en les dàrsenes del Morrot i Sant Bertran. Per via marítima, els esvorancs s'omplen amb material 20-300 procedent de reciclatge fins a la cota -14,50 m, protegit per un mantell d'1 m de gruix d'escullera classificada de 150-300 kg i coronat a la cota -13, 50 m.</p> <p><b>Descripció:</b><br/> Els treballs previs han consistit en habilitar l'àrea d'apilament, els accessos i el carregador situat als voltants del dic Sud pròxim a la terminal de Contenedors BEST.<br/> L'actuació inclou el transport terrestre i l'abocament per mitjans marítimes del material 20-300 procedent de reciclatge. Aquest material s'ha emmagatzemat a la planta de reciclatge i tractament de materials de construcció ubicada al dic Sud.<br/> Pel que fa a les esculleres classificades de 150-300 kg, s'ha considerat el subministrament, transport terrestre i abocament marítim.</p>   |               |                   |
| 9   | PBN1A9607E001 | OB-GP-P-0759/2014 |
| <p><b>MILLORES DE LA XARXA DE SANEJAMENT A L'ENTORN DE LA NOVA BOCANA</b></p> <p><b>Justificació:</b><br/> A la zona adjacent de la Nova Bocana s'han anant realitzant una sèrie de moviments d'ampliació d'activitat. D'una banda, Marina Barcelona 92 ha ampliat les seves instal·lacions, incorporant l'espai de l'antiga concessió d'Unió Naval Llevant. A més, en breu té previst la construcció d'un nou syncrolift (un sistema per aixecar embarcacions fora de l'aigua per a tasques de manteniment o reparació) per tal de seguir ampliant la capacitat i activitat de les seves instal·lacions.<br/> S'ha adjudicat el concurs de la marina de la Nova Bocana Nord, que ha de construir i desenvolupar aquestes activitats a la dàrsena de Nova Bocana. Queden pendents de construir algun dels edificis previstos en la concessió de Nova Bocana. a més, és possible que en el futur es generin noves activitats en els tinglados del moll de Llevant que van ser recuperats de la concessió d'Unió Naval Llevant.<br/> En definitiva, totes aquestes previsions d'increment d'activitat a la zona han d'anar acompanyades d'un correcte dimensionament dels serveis associats. En conseqüència, per tal d'assegurar el correcte dimensionament i funcionament de la xarxa de sanejament, cal ampliar i millorar la seva capacitat.</p> <p><b>Descripció:</b><br/> Amb aquesta obra s'han dut a terme una sèrie d'actuacions d'ampliació i millora de capacitat de la xarxa de sanejament a l'entorn de Nova Bocana, per així absorbir els increments d'activitat previstos en aquesta zona. S'han efectuat els següents treballs:<br/> - Nova estació de bombament.<br/> - Millores de les estacions existents i elements de control:<br/> - Estació de bombament carrer Escar.<br/> - Estació de bombament Torre de Sant Sebastià.<br/> - Estació de buit Port Comercial.<br/> - Millores de buit de la xarxa.</p> |               |                   |



## 7 Línies marítimes regulars

7.1. Armador/Consignatari

7.2. Àrees geogràfiques

7.3. Descripció de les àrees geogràfiques

## 7 Línies marítimes regulars

### 7.1. Armador/Consignatari

| Nº                                 | ARMADOR                        | CONSIGNATARI                           | PORTS  |
|------------------------------------|--------------------------------|--|--|
| <b>Espanya</b>                     |                                |  |  |
| 5                                  | FLOTA SUARDIAZ                 | VAPORES SUARDIAZ BARCELONA S.A.        | Barcelona, Las Palmas, Santa Cruz de Tenerife, Barcelona   |
| 96                                 | MEDEX CONTAINER SERVICES LTD   | INTRAMEDITERRANEO S.A.                 | Barcelona, Casablanca, Misurata, Sfax, Bizerte, Casablanca, Castellón, Barcelona   |
| 96                                 | MEDITERRANEAN SHIPPING CO      | MEDITERRANEAN SHIPPING                 | Barcelona, Casablanca, Misurata, Sfax, Bizerte, Casablanca, Castellón, Barcelona   |
| 151                                | BOLUDA LINES                   | BOLUDA LINES S.A.                      | Barcelona, Valencia, Las Palmas de Gran Canaria, Santa Cruz de Tenerife, Santa Cruz de la Palma, Alicante, Barcelona   |
| 151                                | ISAMAR CANARIAS A96197769      | BOLLORE AFRICA LOG. SPAIN (ISAMAR)     | Barcelona, Valencia, Las Palmas de Gran Canaria, Santa Cruz de Tenerife, Santa Cruz de la Palma, Alicante, Barcelona   |
| 151                                | OPDR OLDENBURG-PORTUGUESIS-CHE | OPDR CANARIAS S.A.                     | Barcelona, Valencia, Las Palmas de Gran Canaria, Santa Cruz de Tenerife, Santa Cruz de la Palma, Alicante, Barcelona   |
| 205                                | ARKAS CONTAINER TRANSPORT SA   | ARKAS SPAIN S A                        | Barcelona, Sagunto, Alicante, Santa Cruz de Tenerife, Las Palmas de Gran Canaria, Arrecife de Lanzarote, Alicante, Sagunto, Barcelona  |
| 205                                | NISA (NAVIMPORT-INTERNA,S.A.)  | SOLUCIONES INTEGRALES MARIT.           | Barcelona, Sagunto, Alicante, Santa Cruz de Tenerife, Las Palmas de Gran Canaria, Arrecife de Lanzarote, Alicante, Sagunto, Barcelona  |
| 307                                | COMPAÑIA TRASMEDITERRANEA      | COMPAÑIA TRASMEDITERRANEA S.A.         | Barcelona, Ibiza, Barcelona  |
| 315                                | EUROLINEAS MARITIMAS S.A       | EUROLINEAS MARITIMAS, S.A. (BA-LEARIA) | Barcelona, Palma de Mallorca, Barcelona  |
| 320                                | COMPAÑIA TRASMEDITERRANEA      | COMPAÑIA TRASMEDITERRANEA S.A.         | Palma, Barcelona, Mahón, Barcelona, Ibiza, Barcelona, Mahón, Barcelona, Ibiza, Barcelona, Mahón, Palma   |
| 322                                | COMPAÑIA TRASMEDITERRANEA      | COMPAÑIA TRASMEDITERRANEA S.A.         | Barcelona, Palma de Mallorca, Barcelona  |
| 325                                | EUROLINEAS MARITIMAS S.A       | EUROLINEAS MARITIMAS, S.A. (BA-LEARIA) | Barcelona, Ciutadella, Alcudia, Ciutadella, Barcelona  |
| 329                                | EUROLINEAS MARITIMAS S.A       | EUROLINEAS MARITIMAS, S.A. (BA-LEARIA) | Barcelona, Ibiza, Barcelona  |
| 338                                | NAVIERA TAMARAN, SA            | A.PEREZ Y CIA S.L.                     | Barcelona, Genova, Barcelona, Alicante, Santa Cruz de Tenerife, Las Palmas de Gran Canaria, Arrecife de Lanzarote, Las Palmas de Gran Canaria, Santa Cruz de Tenerife, Alicante, Barcelona   |
| 350                                | MEDITERRANEAN SHIPPING CO      | MEDITERRANEAN SHIPPING                 | Barcelona, Valencia, Las Palmas de Gran Canaria, Santa Cruz de Tenerife, Puerto Rosario, Cartagena, Valencia, Tarragona, Barcelona   |
| 350                                | WEC LINES ESPAÑA, S.L.U.       | CONTENOSA                              | Barcelona, Valencia, Las Palmas de Gran Canaria, Santa Cruz de Tenerife, Puerto Rosario, Cartagena, Valencia, Tarragona, Barcelona   |
| <b>Itàlia-França (Mediterrani)</b> |                                |  |  |
| 42                                 | UNITED ARAB SHIPPING, CO.      | UASAC IBERIA S.L.                      | Khor Fakkan, Jebel Ali, Karachi-Port Muhammad Bin Qasim, Mumbai-Nhava Sheva (JNPT), Mundra, Jeddah, Port Said (SCCT), La Spezia, Livorno, Genoa, La Spezia, Fos, Barcelona, Valencia, Algeciras (TTI), New York, Norfolk, Savannah, Miami, Algeciras (TTI), Valencia, Barcelona, Livorno, Genoa, Marsaxlokk, Port Said (SCCT), Jeddah, Khor Fakkan |
| 42                                 | YANG MING LINE                 | CATALANA DEL MAR S.A.                  | Khor Fakkan, Jebel Ali, Karachi-Port Muhammad Bin Qasim, Mumbai-Nhava Sheva (JNPT), Mundra, Jeddah, Port Said (SCCT), La Spezia, Livorno, Genoa, La Spezia, Fos, Barcelona, Valencia, Algeciras (TTI), New York, Norfolk, Savannah, Miami, Algeciras (TTI), Valencia, Barcelona, Livorno, Genoa, Marsaxlokk, Port Said (SCCT), Jeddah, Khor Fakkan |
| 43                                 | HOEGH AUTOLINERS AS            | MARITIMA DEL MEDITERRANEO S.A.         | Barcelona, Livorno, Civitavecchia, Setúbal, Newcastle, Bremen, Bremerhaven, Southampton, Le Havre, Durban, Jeddah, Muscat, Kuwait, Bahrain, Abu Dhabi, Singapur, Hong Kong, Taichung, Keelung, Toyohashi, Hitachi, Yokosuka, Chiba, Yokohama   |
| 43                                 | NISSAN MOTOR CAR CARRIER CO.LT | MARITIMA DEL MEDITERRANEO S.A.         | Barcelona, Livorno, Civitavecchia, Setúbal, Newcastle, Bremen, Bremerhaven, Southampton, Le Havre, Durban, Jeddah, Muscat, Kuwait, Bahrain, Abu Dhabi, Singapur, Hong Kong, Taichung, Keelung, Toyohashi, Hitachi, Yokosuka, Chiba, Yokohama   |
| 45                                 | BORCHARD LINES                 | MARITIMA DEL MEDITERRANEO S.A.         | Barcelona, Marseille, Genoa, Piraeus, Istanbul-Haydarpara, Istanbul-Ambarli, Istanbul-Yilport (Gebze), Izmir, Salerno, Barcelona   |
| 45                                 | FESCO                          | INTRAMEDITERRANEO S.A.                 | Barcelona, Marseille, Genoa, Piraeus, Istanbul-Haydarpara, Istanbul-Ambarli, Istanbul-Yilport (Gebze), Izmir, Salerno, Barcelona   |
| 57                                 | MEDITERRANEAN SHIPPING CO      | MEDITERRANEAN SHIPPING                 | Barcelona, Bejaia, Alger, Oran, Skikda, Annaba, Valencia, Barcelona, Gioia Tauro, Koper, Trieste, Venezia, Gioia Tauro, Istanbul, Gemlik, Izmir, Ravenna, Ancona, Rijera Bakar, Durres   |
| 87                                 | FLOTA SUARDIAZ                 | VAPORES SUARDIAZ BARCELONA S.A.        | Barcelona, Marseille, Mostaganem, Barcelona  |
| 88                                 | Euro Marine Logistics nv       | MARITIMA DEL MEDITERRANEO S.A.         | Barcelona, Mostaganem, Djen-Djen, Gioia Tauro, Djen-Djen, Mostaganem, Sagunto, TangerMed, Le Havre, Zeebrugge, Newcastle, Rotterdam, Bristol, Livorno, Piraeus, Derince, Piraeus   |
| 89                                 | MAERSK LINE/A.P.MOLLER         | MARITIMA DEL MEDITERRANEO S.A.         | Algeciras, Genoa, Livorno, Fos, Barcelona, Valencia (Noatum + TCV), Casablanca, Algeciras  |
| 89                                 | UNITED FEEDER SERVICES LTD     | MARITIMA DEL MEDITERRANEO S.A.         | Algeciras, Genoa, Livorno, Fos, Barcelona, Valencia (Noatum + TCV), Casablanca, Algeciras  |
| 89                                 | X-PRESS CONTAINER LINE (UK)LTD | A.PEREZ Y CIA S.L.                     | Algeciras, Genoa, Livorno, Fos, Barcelona, Valencia (Noatum + TCV), Casablanca, Algeciras  |
| 91                                 | ATLANTICA SPA DI NAVIGAZIONE   | GRIMALDI LOGISTICA ESPAÑA, S.L.        | Barcelona, Savona, Barcelona   |
| 102                                | CHINA SHIPPING CONTAINER LINES | CHINA SHIPPING SPAIN AGENCY S.L        | Port Said, Ashdod, Genoa, Barcelona, Fos, Port Said, Singapur, Hong Kong, Xiamen, Ningbo, Shanghai, Kaohsiung, Yantian, Singapur, Port Said  |
| 102                                | COSCO CONTAINER LINES (COSCON) | COSCO IBERIA S.A.                      | Port Said, Ashdod, Genoa, Barcelona, Fos, Port Said, Singapur, Hong Kong, Xiamen, Ningbo, Shanghai, Kaohsiung, Yantian, Singapur, Port Said  |

| Nº  | ARMADOR                       | CONSIGNATARI                         | PORTS  |
|-----|-------------------------------|--------------------------------------|--|
| 102 | EVERGREEN MARINE CORPORATION  | EVERGREEN SHIPPING SPAIN S.L.        | Port Said, Ashdod, Genoa, Barcelona, Fos, Port Said, Singapore, Hong Kong, Xiamen, Ningbo, Shanghai, Kaohsiung, Yantian, Singapore, Port Said  |
| 102 | HANJIN SHIPPING CO. LTD.      | HANJIN SPAIN S A                     | Port Said, Ashdod, Genoa, Barcelona, Fos, Port Said, Singapore, Hong Kong, Xiamen, Ningbo, Shanghai, Kaohsiung, Yantian, Singapore, Port Said  |
| 102 | K LINE                        | K LINE ESP.SERVICIOS MARITIMOS S A   | Port Said, Ashdod, Genoa, Barcelona, Fos, Port Said, Singapore, Hong Kong, Xiamen, Ningbo, Shanghai, Kaohsiung, Yantian, Singapore, Port Said  |
| 102 | YANG MING LINE                | CATALANA DEL MAR S.A.                | Port Said, Ashdod, Genoa, Barcelona, Fos, Port Said, Singapore, Hong Kong, Xiamen, Ningbo, Shanghai, Kaohsiung, Yantian, Singapore, Port Said  |
| 103 | MAERSK LINE/A.P.MOLLER        | MARITIMA DEL MEDITERRANEO S.A.       | Port Said (SCCT), Beirut, Gioia Tauro, La Spezia, Genoa, Fos, Barcelona, Valencia, Marsaxlokk, Salalah, Singapore, Shanghai, Dalian, Xingang, Busan, Ningbo, Shanghai, Chiwan, Yantian, Singapore, Port Said (SCCT), King Abdullah, Jebel Ali, Xiamen, Qingdao, Nansha, Naples, Algeciras, Sines, Freeport, Port Everglades, Veracruz, Altamira, Houston, New Orleans, Miami |
| 103 | MEDITERRANEAN SHIPPING CO     | MEDITERRANEAN SHIPPING               | Port Said (SCCT), Beirut, Gioia Tauro, La Spezia, Genoa, Fos, Barcelona, Valencia, Marsaxlokk, Salalah, Singapore, Shanghai, Dalian, Xingang, Busan, Ningbo, Shanghai, Chiwan, Yantian, Singapore, Port Said (SCCT), King Abdullah, Jebel Ali, Xiamen, Qingdao, Nansha, Naples, Algeciras, Sines, Freeport, Port Everglades, Veracruz, Altamira, Houston, New Orleans, Miami |
| 116 | MITSUMI OSK LINES LTD         | TRANSP Y CONSIG. MARITIMAS S.A.      | Barcelona, Zeebrugge, Bristol, Gent, Hamburg, Bremerhaven, Antwerpen, Aqaba, Shanghai, Omaezaki, Yokohama, Guangzhou, Laem Chabang, Sagunto, Lisboa, Livorno, Gioia Tauro, Barcelona   |
| 150 | NYK LINES                     | COMBALIA AGENCIA MARITIMA S.A.       | Barcelona, Savona, Gemlik, Suez, Jeddah, Sohar, Jebel Ali, Abu Dhabi, Doha, Bahrain, Damman, Kuwait, Singapore, Hitachi, Yokohama, Toyohashi, Hiroshima, Nakanoeski, Suez, Barcelona   |
| 182 | HAMBURG SUD                   | TRANSITAINER S.A.                    | Salerno, Livorno, Genoa, Barcelona, Valencia, Cartagena (Col), Guayaquil, Callao, Iquique, Puerto Angamos (Mejillones), San Antonio, Antofagasta, Ilo, Callao, Cartagena (Col), Valencia, Barcelona, Salerno   |
| 182 | HAPAG-LLOYD,A.G.              | HAPAG-LLOYD SPAIN S.L.               | Salerno, Livorno, Genoa, Barcelona, Valencia, Cartagena (Col), Guayaquil, Callao, Iquique, Puerto Angamos (Mejillones), San Antonio, Antofagasta, Ilo, Callao, Cartagena (Col), Valencia, Barcelona, Salerno   |
| 197 | GRIMALDI GROUP NAPOLI         | GRIMALDI LOGISTICA ESPAÑA, S.L.      | Barcelona, Valencia, Dakar, Southampton, Flushing, Derince, Gemlik, Yenikoy, Salerno, Livorno, Savona, Fos, Barcelona  |
| 217 | CMA CGM                       | CMA CGM IBERICA S.A.U.               | Algeciras, Livorno, Genoa, Fos, Barcelona, Valencia, Tangier, Pointe à Pitre, Fort de France, Cartagena (Col), Manzanillo (Pan), Moin (-Puerto Limon), Turbo, Pointe à Pitre, Algeciras  |
| 217 | MARFRET SA                    | AGENCIA MARITIMA ESPAÑOLA EVGE, S.A. | Algeciras, Livorno, Genoa, Fos, Barcelona, Valencia, Tangier, Pointe à Pitre, Fort de France, Cartagena (Col), Manzanillo (Pan), Moin (-Puerto Limon), Turbo, Pointe à Pitre, Algeciras  |
| 221 | ILVA SPA                      | ESTELA SHIPPING BARCELONA, S.L.      | Thessaloniki, Taranto, Genova, Porto Nogaro, Barcelona   |
| 221 | ILVA SPA                      | INTRAMEDITERRANEO S.A.               | Thessaloniki, Taranto, Genova, Porto Nogaro, Barcelona   |
| 222 | CMA CGM                       | CMA CGM IBERICA S.A.U.               | Agadir, Port Vendres, Barcelona, Valencia, Casablanca, Agadir, Port Vendres, Marseille, Algeciras, Tangier, Ghazaouet, Casablanca, Agadir  |
| 222 | COMANAV                       | CMA CGM IBERICA S.A.U.               | Agadir, Port Vendres, Barcelona, Valencia, Casablanca, Agadir, Port Vendres, Marseille, Algeciras, Tangier, Ghazaouet, Casablanca, Agadir  |
| 226 | MELFI MARINE CORP, S.A        | OCIDENAVE ESPAÑA S.L.                | Salerno, Livorno, Genoa, Barcelona, Valencia, Lisbon, Halifax, Havana (Mariel), Altamira, Vera Cruz, Progreso, Havana (Mariel), Salerno  |
| 231 | ARKAS CONTAINER TRANSPORT SA  | ARKAS SPAIN S A                      | Barcelona, Alger, Cagliari, Livorno, Genova, Valencia, Castellon   |
| 233 | ARKAS CONTAINER TRANSPORT SA  | ARKAS SPAIN S A                      | Barcelona, Fos, Piraeus, Thessaloniki, Marport, Evyap, Gemlik, Izmir, Cagliari, Valencia, Castellon, Beirut, Iskenderun, Alexandria, Casablanca  |
| 233 | METZ CONTAINER LINE           | AGENCIA MARITIMA ESPAÑOLA EVGE, S.A. | Barcelona, Fos, Piraeus, Thessaloniki, Marport, Evyap, Gemlik, Izmir, Cagliari, Valencia, Castellon, Beirut, Iskenderun, Alexandria, Casablanca  |
| 233 | UNITED FEEDER SERVICES LTD    | MARITIMA DEL MEDITERRANEO S.A.       | Barcelona, Fos, Piraeus, Thessaloniki, Marport, Evyap, Gemlik, Izmir, Cagliari, Valencia, Castellon, Beirut, Iskenderun, Alexandria, Casablanca  |
| 238 | CMA CGM                       | CMA CGM IBERICA S.A.U.               | Valencia, Gioia Tauro, Livorno, Genoa, Fos, Barcelona, Valencia, Suape, Rio de Janeiro, Santos, Buenos Aires, Montevideo, Rio Grande, Navegantes, Itapoa, Santos, Rio de Janeiro, Suape, Tangier, Valencia   |
| 238 | HAMBURG SUD                   | TRANSITAINER S.A.                    | Valencia, Gioia Tauro, Livorno, Genoa, Fos, Barcelona, Valencia, Suape, Rio de Janeiro, Santos, Buenos Aires, Montevideo, Rio Grande, Navegantes, Itapoa, Santos, Rio de Janeiro, Suape, Tangier, Valencia   |
| 238 | HAPAG-LLOYD,A.G.              | HAPAG-LLOYD SPAIN S.L.               | Valencia, Gioia Tauro, Livorno, Genoa, Fos, Barcelona, Valencia, Suape, Rio de Janeiro, Santos, Buenos Aires, Montevideo, Rio Grande, Navegantes, Itapoa, Santos, Rio de Janeiro, Suape, Tangier, Valencia   |
| 238 | MAERSK LINE/A.P.MOLLER        | MAERSK SPAIN S.L.U                   | Valencia, Gioia Tauro, Livorno, Genoa, Fos, Barcelona, Valencia, Suape, Rio de Janeiro, Santos, Buenos Aires, Montevideo, Rio Grande, Navegantes, Itapoa, Santos, Rio de Janeiro, Suape, Tangier, Valencia   |
| 238 | MEDITERRANEAN SHIPPING CO     | MEDITERRANEAN SHIPPING               | Valencia, Gioia Tauro, Livorno, Genoa, Fos, Barcelona, Valencia, Suape, Rio de Janeiro, Santos, Buenos Aires, Montevideo, Rio Grande, Navegantes, Itapoa, Santos, Rio de Janeiro, Suape, Tangier, Valencia   |
| 238 | NIVER LINES                   | AGENCIA MARITIMA ESPAÑOLA EVGE, S.A. | Valencia, Gioia Tauro, Livorno, Genoa, Fos, Barcelona, Valencia, Suape, Rio de Janeiro, Santos, Buenos Aires, Montevideo, Rio Grande, Navegantes, Itapoa, Santos, Rio de Janeiro, Suape, Tangier, Valencia   |
| 238 | UNITED ARAB SHIPPING, CO.     | UASAC IBERIA S.L.                    | Valencia, Gioia Tauro, Livorno, Genoa, Fos, Barcelona, Valencia, Suape, Rio de Janeiro, Santos, Buenos Aires, Montevideo, Rio Grande, Navegantes, Itapoa, Santos, Rio de Janeiro, Suape, Tangier, Valencia   |
| 238 | ZIM INTEGRATED SHIPPING SERV. | A.PEREZ Y CIA S.L.                   | Valencia, Gioia Tauro, Livorno, Genoa, Fos, Barcelona, Valencia, Suape, Rio de Janeiro, Santos, Buenos Aires, Montevideo, Rio Grande, Navegantes, Itapoa, Santos, Rio de Janeiro, Suape, Tangier, Valencia   |

| Nº  | ARMADOR                        | CONSIGNATARI                       | PORTS  |
|---|--------------------------------|------------------------------------|--|
| 240   | CHINA SHIPPING CONTAINER LINES | CHINA SHIPPING SPAIN AGENCY S.L    | Marsaxlokk, Valencia, Barcelona, Fos, Marsaxlokk, Damietta, Beirut, Jeddah, Jebel Ali, Port Kelang, Xiamen, Qingdao, Shanghai, Ningbo, Nansha, Yantian, Cai Mep (~Ho Chi Minh City), Port Kelang, Djibouti (new call), Marsaxlokk  |
| 240   | CMA CGM                        | CMA CGM IBERICA S.A.U.             | Marsaxlokk, Valencia, Barcelona, Fos, Marsaxlokk, Damietta, Beirut, Jeddah, Jebel Ali, Port Kelang, Xiamen, Qingdao, Shanghai, Ningbo, Nansha, Yantian, Cai Mep (~Ho Chi Minh City), Port Kelang, Djibouti (new call), Marsaxlokk  |
| 240   | COSCO CONTAINER LINES (COSCON) | COSCO IBERIA S.A.                  | Marsaxlokk, Valencia, Barcelona, Fos, Marsaxlokk, Damietta, Beirut, Jeddah, Jebel Ali, Port Kelang, Xiamen, Qingdao, Shanghai, Ningbo, Nansha, Yantian, Cai Mep (~Ho Chi Minh City), Port Kelang, Djibouti (new call), Marsaxlokk  |
| 240   | FESCO                          | INTRAMEDITERRANEO S.A.             | Marsaxlokk, Valencia, Barcelona, Fos, Marsaxlokk, Damietta, Beirut, Jeddah, Jebel Ali, Port Kelang, Xiamen, Qingdao, Shanghai, Ningbo, Nansha, Yantian, Cai Mep (~Ho Chi Minh City), Port Kelang, Djibouti (new call), Marsaxlokk  |
| 240   | UNITED ARAB SHIPPING, CO.      | UASAC IBERIA S.L.                  | Marsaxlokk, Valencia, Barcelona, Fos, Marsaxlokk, Damietta, Beirut, Jeddah, Jebel Ali, Port Kelang, Xiamen, Qingdao, Shanghai, Ningbo, Nansha, Yantian, Cai Mep (~Ho Chi Minh City), Port Kelang, Djibouti (new call), Marsaxlokk  |
| 241   | CMA CGM                        | CMA CGM IBERICA S.A.U.             | Marsaxlokk, Livorno, Genoa, Marseille, Barcelona, Valencia, Algeciras (TTI), Tangier, Lome, Cotonou, Onne, Port Gentil, Libreville, Douala, Algeciras (TTI), Marsaxlokk  |
| 242   | SEAGO LINE A/S                 | MARITIMA DEL MEDITERRANEO S.A.     | Valencia, Barcelona, Genoa, Istanbul-Evyap (Izmit), Istanbul-Ambarli (Kumport), Izmir, Valencia  |
| 244   | CMA CGM                        | CMA CGM IBERICA S.A.U.             | Algeciras (TTI), Marsaxlokk, Livorno, Genoa, Barcelona, Valencia, Tangier, Caucedo, Kingston, Vera Cruz, Altamira, Houston, New Orleans, Kingston, Cartagena (Col), Guayaquil, Algeciras (TTI)   |
| 318   | ATLANTICA SPA DI NAVIGAZIONE   | GRIMALDI LOGISTICA ESPAÑA, S.L.    | Barcelona, Civitavecchia, Barcelona  |
| 338   | NAVIERA TAMARAN, SA            | A.PEREZ Y CIA S.L.                 | Barcelona, Genova, Barcelona, Alicante, Santa Cruz de Tenerife, Las Palmas de Gran Canaria, Arrecife de Lanzarote, Las Palmas de Gran Canaria, Santa Cruz de Tenerife, Alicante, Barcelona   |
| <b>Mediterrani Oriental - Mar Negre - Mar Caspi</b> |                                |                                    |  |
| 1   | CHINA SHIPPING CONTAINER LINES | CHINA SHIPPING SPAIN AGENCY S.L    | Piraeus, La Spezia, Genoa, Barcelona, Valencia, Piraeus, Singapore, Cai Mep (~Ho Chi Minh City), Hong Kong, Shanghai, Busan, Long Beach, Seattle, Busan, Qingdao, Shanghai, Ningbo, Hong Kong, Yantian, Nansha, Singapore, Piraeus   |
| 1   | CMA CGM                        | CMA CGM IBERICA S.A.U.             | Piraeus, La Spezia, Genoa, Barcelona, Valencia, Piraeus, Singapore, Cai Mep (~Ho Chi Minh City), Hong Kong, Shanghai, Busan, Long Beach, Seattle, Busan, Qingdao, Shanghai, Ningbo, Hong Kong, Yantian, Nansha, Singapore, Piraeus   |
| 1   | COSCO CONTAINER LINES (COSCON) | COSCO IBERIA S.A.                  | Piraeus, La Spezia, Genoa, Barcelona, Valencia, Piraeus, Singapore, Cai Mep (~Ho Chi Minh City), Hong Kong, Shanghai, Busan, Long Beach, Seattle, Busan, Qingdao, Shanghai, Ningbo, Hong Kong, Yantian, Nansha, Singapore, Piraeus   |
| 1   | EVERGREEN MARINE CORPORATION   | EVERGREEN SHIPPING SPAIN S.L.      | Piraeus, La Spezia, Genoa, Barcelona, Valencia, Piraeus, Singapore, Cai Mep (~Ho Chi Minh City), Hong Kong, Shanghai, Busan, Long Beach, Seattle, Busan, Qingdao, Shanghai, Ningbo, Hong Kong, Yantian, Nansha, Singapore, Piraeus   |
| 1   | HANJIN SHIPPING CO. LTD.       | HANJIN SPAIN S A                   | Piraeus, La Spezia, Genoa, Barcelona, Valencia, Piraeus, Singapore, Cai Mep (~Ho Chi Minh City), Hong Kong, Shanghai, Busan, Long Beach, Seattle, Busan, Qingdao, Shanghai, Ningbo, Hong Kong, Yantian, Nansha, Singapore, Piraeus   |
| 1   | K LINE                         | K LINE ESP.SERVICIOS MARITIMOS S A | Piraeus, La Spezia, Genoa, Barcelona, Valencia, Piraeus, Singapore, Cai Mep (~Ho Chi Minh City), Hong Kong, Shanghai, Busan, Long Beach, Seattle, Busan, Qingdao, Shanghai, Ningbo, Hong Kong, Yantian, Nansha, Singapore, Piraeus   |
| 1   | UNITED ARAB SHIPPING, CO.      | UASAC IBERIA S.L.                  | Piraeus, La Spezia, Genoa, Barcelona, Valencia, Piraeus, Singapore, Cai Mep (~Ho Chi Minh City), Hong Kong, Shanghai, Busan, Long Beach, Seattle, Busan, Qingdao, Shanghai, Ningbo, Hong Kong, Yantian, Nansha, Singapore, Piraeus   |
| 1   | YANG MING LINE                 | CATALANA DEL MAR S.A.              | Piraeus, La Spezia, Genoa, Barcelona, Valencia, Piraeus, Singapore, Cai Mep (~Ho Chi Minh City), Hong Kong, Shanghai, Busan, Long Beach, Seattle, Busan, Qingdao, Shanghai, Ningbo, Hong Kong, Yantian, Nansha, Singapore, Piraeus   |
| 14  | HAPAG-LLOYD,A.G.               | HAPAG-LLOYD SPAIN S.L.             | Ashdod, Haifa, Piraeus, Livorno, Genoa, Barcelona, Tarragona, Valencia, Halifax, New York, Norfolk, Savannah, Valencia, Tarragona, Livorno, Ashdod   |
| 14  | ZIM INTEGRATED SHIPPING SERV.  | A.PEREZ Y CIA S.L.                 | Ashdod, Haifa, Piraeus, Livorno, Genoa, Barcelona, Tarragona, Valencia, Halifax, New York, Norfolk, Savannah, Valencia, Tarragona, Livorno, Ashdod   |
| 24  | MTL CONTAINER LINES            | BERGE MARITIMA S.L.                | Castellon, Barcelona, Algiers, Sfax, Rades (Tunis), Casablanca, Castellon, Marsaxlokk  |
| 39  | NEPTUNE LINES SHIPPING         | NEPTUNE BARCELONA S.A.             | Barcelona, Sagunto, Valencia, Savona, Civitavecchia, El Pireo, Derince, Constanta, Ilychevsk, Beirut, Tartous, Limassol, Alexandria, Tunis, Malta, Mostaganem, Djen-Djen, Livorno, Marsella, Fos, Casablanca, Barcelona, Istanbul, Buyukcukur, Koper, Malta, Sete, TangerMed, Ashdod   |
| 42  | CHINA SHIPPING CONTAINER LINES | CHINA SHIPPING SPAIN AGENCY S.L    | Khor Fakkan, Jebel Ali, Karachi-Port Muhammad Bin Qasim, Mumbai-Nhava Sheva (JNPT), Mundra, Jeddah, Port Said (SCCT), La Spezia, Livorno, Genoa, La Spezia, Fos, Barcelona, Valencia, Algeciras (TTI), New York, Norfolk, Savannah, Miami, Algeciras (TTI), Valencia, Barcelona, Livorno, Genoa, Marsaxlokk, Port Said (SCCT), Jeddah, Khor Fakkan |
| 42  | CMA CGM                        | CMA CGM IBERICA S.A.U.             | Khor Fakkan, Jebel Ali, Karachi-Port Muhammad Bin Qasim, Mumbai-Nhava Sheva (JNPT), Mundra, Jeddah, Port Said (SCCT), La Spezia, Livorno, Genoa, La Spezia, Fos, Barcelona, Valencia, Algeciras (TTI), New York, Norfolk, Savannah, Miami, Algeciras (TTI), Valencia, Barcelona, Livorno, Genoa, Marsaxlokk, Port Said (SCCT), Jeddah, Khor Fakkan |
| 42  | COSCO CONTAINER LINES (COSCON) | COSCO IBERIA S.A.                  | Khor Fakkan, Jebel Ali, Karachi-Port Muhammad Bin Qasim, Mumbai-Nhava Sheva (JNPT), Mundra, Jeddah, Port Said (SCCT), La Spezia, Livorno, Genoa, La Spezia, Fos, Barcelona, Valencia, Algeciras (TTI), New York, Norfolk, Savannah, Miami, Algeciras (TTI), Valencia, Barcelona, Livorno, Genoa, Marsaxlokk, Port Said (SCCT), Jeddah, Khor Fakkan |

| Nº  | ARMADOR                        | CONSIGNATARI                         | PORTS  |
|-----|--------------------------------|--------------------------------------|--|
| 42  | HANJIN SHIPPING CO. LTD.       | HANJIN SPAIN S A                     | Khor Fakkan, Jebel Ali, Karachi-Port Muhammad Bin Qasim, Mumbai-Nhava Sheva (JNPT), Mundra, Jeddah, Port Said (SCCT), La Spezia, Livorno, Genoa, La Spezia, Fos, Barcelona, Valencia, Algeciras (TTI), New York, Norfolk, Savannah, Miami, Algeciras (TTI), Valencia, Barcelona, Livorno, Genoa, Marsaxlokk, Port Said (SCCT), Jeddah, Khor Fakkan                           |
| 42  | HAPAG-LLOYD,A.G.               | HAPAG-LLOYD SPAIN S.L.               | Khor Fakkan, Jebel Ali, Karachi-Port Muhammad Bin Qasim, Mumbai-Nhava Sheva (JNPT), Mundra, Jeddah, Port Said (SCCT), La Spezia, Livorno, Genoa, La Spezia, Fos, Barcelona, Valencia, Algeciras (TTI), New York, Norfolk, Savannah, Miami, Algeciras (TTI), Valencia, Barcelona, Livorno, Genoa, Marsaxlokk, Port Said (SCCT), Jeddah, Khor Fakkan                           |
| 42  | UNITED ARAB SHIPPING, CO.      | UASAC IBERIA S.L.                    | Khor Fakkan, Jebel Ali, Karachi-Port Muhammad Bin Qasim, Mumbai-Nhava Sheva (JNPT), Mundra, Jeddah, Port Said (SCCT), La Spezia, Livorno, Genoa, La Spezia, Fos, Barcelona, Valencia, Algeciras (TTI), New York, Norfolk, Savannah, Miami, Algeciras (TTI), Valencia, Barcelona, Livorno, Genoa, Marsaxlokk, Port Said (SCCT), Jeddah, Khor Fakkan                           |
| 42  | YANG MING LINE                 | CATALANA DEL MAR S.A.                | Khor Fakkan, Jebel Ali, Karachi-Port Muhammad Bin Qasim, Mumbai-Nhava Sheva (JNPT), Mundra, Jeddah, Port Said (SCCT), La Spezia, Livorno, Genoa, La Spezia, Fos, Barcelona, Valencia, Algeciras (TTI), New York, Norfolk, Savannah, Miami, Algeciras (TTI), Valencia, Barcelona, Livorno, Genoa, Marsaxlokk, Port Said (SCCT), Jeddah, Khor Fakkan                           |
| 45  | BORCHARD LINES                 | MARITIMA DEL MEDITERRANEO S.A.       | Barcelona, Marseille, Genoa, Piraeus, Istanbul-Haydarpara, Istanbul-Ambarli, Istanbul-Yilport (Gebze), Izmir, Salerno, Barcelona   |
| 45  | FESCO                          | INTRAMEDITERRANEO S.A.               | Barcelona, Marseille, Genoa, Piraeus, Istanbul-Haydarpara, Istanbul-Ambarli, Istanbul-Yilport (Gebze), Izmir, Salerno, Barcelona   |
| 57  | MEDITERRANEAN SHIPPING CO      | MEDITERRANEAN SHIPPING               | Barcelona, Bejaia, Alger, Oran, Skikda, Annaba, Valencia, Barcelona, Gioia Tauro, Koper, Trieste, Venezia, Gioia Tauro, Istanbul, Gemlik, Izmir, Ravenna, Ancona, Rijera Bakar, Durres   |
| 88  | Euro Marine Logistics nv       | MARITIMA DEL MEDITERRANEO S.A.       | Barcelona, Mostaganem, Djen-Djen, Gioia Tauro, Djen-Djen, Mostaganem, Sagunto, TàngerMed, Le Havre, Zeebrugge, Newcastle, Rotterdam, Bristol, Livorno, Piraeus, Derince, Piraeus   |
| 102 | CHINA SHIPPING CONTAINER LINES | CHINA SHIPPING SPAIN AGENCY S.L      | Port Said, Ashdod, Genoa, Barcelona, Fos, Port Said, Singapore, Hong Kong, Xiamen, Ningbo, Shanghai, Kaohsiung, Yantian, Singapore, Port Said  |
| 102 | COSCO CONTAINER LINES (COSCON) | COSCO IBERIA S.A.                    | Port Said, Ashdod, Genoa, Barcelona, Fos, Port Said, Singapore, Hong Kong, Xiamen, Ningbo, Shanghai, Kaohsiung, Yantian, Singapore, Port Said  |
| 102 | EVERGREEN MARINE CORPORATION   | EVERGREEN SHIPPING SPAIN S.L.        | Port Said, Ashdod, Genoa, Barcelona, Fos, Port Said, Singapore, Hong Kong, Xiamen, Ningbo, Shanghai, Kaohsiung, Yantian, Singapore, Port Said  |
| 102 | HANJIN SHIPPING CO. LTD.       | HANJIN SPAIN S A                     | Port Said, Ashdod, Genoa, Barcelona, Fos, Port Said, Singapore, Hong Kong, Xiamen, Ningbo, Shanghai, Kaohsiung, Yantian, Singapore, Port Said  |
| 102 | K LINE                         | K LINE ESP.SERVICIOS MARITIMOS S A   | Port Said, Ashdod, Genoa, Barcelona, Fos, Port Said, Singapore, Hong Kong, Xiamen, Ningbo, Shanghai, Kaohsiung, Yantian, Singapore, Port Said  |
| 102 | YANG MING LINE                 | CATALANA DEL MAR S.A.                | Port Said, Ashdod, Genoa, Barcelona, Fos, Port Said, Singapore, Hong Kong, Xiamen, Ningbo, Shanghai, Kaohsiung, Yantian, Singapore, Port Said  |
| 103 | MAERSK LINE/A.P.MOLLER         | MARITIMA DEL MEDITERRANEO S.A.       | Port Said (SCCT), Beirut, Gioia Tauro, La Spezia, Genoa, Fos, Barcelona, Valencia, Marsaxlokk, Salalah, Singapore, Shanghai, Dalian, Xingang, Busan, Ningbo, Shanghai, Chiwan, Yantian, Singapore, Port Said (SCCT), King Abdullah, Jebel Ali, Xiamen, Qingdao, Nansha, Naples, Algeciras, Sines, Freeport, Port Everglades, Veracruz, Altamira, Houston, New Orleans, Miami |
| 103 | MEDITERRANEAN SHIPPING CO      | MEDITERRANEAN SHIPPING               | Port Said (SCCT), Beirut, Gioia Tauro, La Spezia, Genoa, Fos, Barcelona, Valencia, Marsaxlokk, Salalah, Singapore, Shanghai, Dalian, Xingang, Busan, Ningbo, Shanghai, Chiwan, Yantian, Singapore, Port Said (SCCT), King Abdullah, Jebel Ali, Xiamen, Qingdao, Nansha, Naples, Algeciras, Sines, Freeport, Port Everglades, Veracruz, Altamira, Houston, New Orleans, Miami |
| 150 | NYK LINES                      | COMBALIA AGENCIA MARITIMA S.A.       | Barcelona, Savona, Gemlik, Suez, Jeddah, Sohar, Jebel Ali, Abu Dhabi, Doha, Bahrain, Damman, Kuwait, Singapore, Hitachi, Yokohama, Toyohashi, Hiroshima, Nakanoeski, Suez, Barcelona   |
| 197 | GRIMALDI GROUP NAPOLI          | GRIMALDI LOGISTICA ESPAÑA, S.L.      | Barcelona, Valencia, Dakar, Southampton, Flushing, Derince, Gemlik, Yenikoy, Salerno, Livorno, Savona, Fos, Barcelona  |
| 221 | ILVA SPA                       | ESTELA SHIPPING BARCELONA, S.L.      | Thessaloniki, Taranto, Genova, Porto Nogaro, Barcelona   |
| 221 | ILVA SPA                       | INTRAMEDITERRANEO S.A.               | Thessaloniki, Taranto, Genova, Porto Nogaro, Barcelona   |
| 233 | ARKAS CONTAINER TRANSPORT SA   | ARKAS SPAIN S A                      | Barcelona, Fos, Piraeus, Thessaloniki, Marport, Evyap, Gemlik, Izmir, Cagliari, Valencia, Castellon, Beirut, Iskenderun, Alexandria, Casablanca  |
| 233 | METZ CONTAINER LINE            | AGENCIA MARITIMA ESPAÑOLA EVGE, S.A. | Barcelona, Fos, Piraeus, Thessaloniki, Marport, Evyap, Gemlik, Izmir, Cagliari, Valencia, Castellon, Beirut, Iskenderun, Alexandria, Casablanca  |
| 233 | UNITED FEEDER SERVICES LTD     | MARITIMA DEL MEDITERRANEO S.A.       | Barcelona, Fos, Piraeus, Thessaloniki, Marport, Evyap, Gemlik, Izmir, Cagliari, Valencia, Castellon, Beirut, Iskenderun, Alexandria, Casablanca  |
| 240 | CHINA SHIPPING CONTAINER LINES | CHINA SHIPPING SPAIN AGENCY S.L      | Marsaxlokk, Valencia, Barcelona, Fos, Marsaxlokk, Damietta, Beirut, Jeddah, Jebel Ali, Port Kelang, Xiamen, Qingdao, Shanghai, Ningbo, Nansha, Yantian, Cai Mep (~Ho Chi Minh City), Port Kelang, Djibouti (new call), Marsaxlokk  |
| 240 | CMA CGM                        | CMA CGM IBERICA S.A.U.               | Marsaxlokk, Valencia, Barcelona, Fos, Marsaxlokk, Damietta, Beirut, Jeddah, Jebel Ali, Port Kelang, Xiamen, Qingdao, Shanghai, Ningbo, Nansha, Yantian, Cai Mep (~Ho Chi Minh City), Port Kelang, Djibouti (new call), Marsaxlokk  |
| 240 | COSCO CONTAINER LINES (COSCON) | COSCO IBERIA S.A.                    | Marsaxlokk, Valencia, Barcelona, Fos, Marsaxlokk, Damietta, Beirut, Jeddah, Jebel Ali, Port Kelang, Xiamen, Qingdao, Shanghai, Ningbo, Nansha, Yantian, Cai Mep (~Ho Chi Minh City), Port Kelang, Djibouti (new call), Marsaxlokk  |
| 240 | FESCO                          | INTRAMEDITERRANEO S.A.               | Marsaxlokk, Valencia, Barcelona, Fos, Marsaxlokk, Damietta, Beirut, Jeddah, Jebel Ali, Port Kelang, Xiamen, Qingdao, Shanghai, Ningbo, Nansha, Yantian, Cai Mep (~Ho Chi Minh City), Port Kelang, Djibouti (new call), Marsaxlokk  |
| 240 | UNITED ARAB SHIPPING, CO.      | UASAC IBERIA S.L.                    | Marsaxlokk, Valencia, Barcelona, Fos, Marsaxlokk, Damietta, Beirut, Jeddah, Jebel Ali, Port Kelang, Xiamen, Qingdao, Shanghai, Ningbo, Nansha, Yantian, Cai Mep (~Ho Chi Minh City), Port Kelang, Djibouti (new call), Marsaxlokk  |

| Nº                                     | ARMADOR                        | CONSIGNATARIO                     | PUERTOS  |
|--|--------------------------------|-----------------------------------|--|
| 241                                    | CMA CGM                        | CMA CGM IBERICA S.A.U.            | Marsaxlokk, Livorno, Genoa, Marseille, Barcelona, Valencia, Algeciras (TTI), Tangier, Lome, Cotonou, Onne, Port Gentil, Libreville, Douala, Algeciras (TTI), Marsaxlokk  |
| 242                                    | SEAGO LINE A/S                 | MARITIMA DEL MEDITERRANEO S.A.    | Valencia, Barcelona, Genoa, Istanbul-Evyap (Izmit), Istanbul-Ambarli (Kumport), Izmir, Valencia  |
| 244                                    | CMA CGM                        | CMA CGM IBERICA S.A.U.            | Algeciras (TTI), Marsaxlokk, Livorno, Genoa, Barcelona, Valencia, Tangier, Caucedo, Kingston, Vera Cruz, Altamira, Houston, New Orleans, Kingston, Cartagena (Col), Guayaquil, Algeciras (TTI)   |
| <b>Amèrica del Nord (EUA) Atlàntic</b> |                                |                                   |  |
| 14                                     | HAPAG-LLOYD,A.G.               | HAPAG-LLOYD SPAIN S.L.            | Ashdod, Haifa, Piraeus, Livorno, Genoa, Barcelona, Tarragona, Valencia, Halifax, New York, Norfolk, Savannah, Valencia, Tarragona, Livorno, Ashdod   |
| 14                                     | ZIM INTEGRATED SHIPPING SERV.  | A.PEREZ Y CIA S.L.                | Ashdod, Haifa, Piraeus, Livorno, Genoa, Barcelona, Tarragona, Valencia, Halifax, New York, Norfolk, Savannah, Valencia, Tarragona, Livorno, Ashdod   |
| 42                                     | CHINA SHIPPING CONTAINER LINES | CHINA SHIPPING SPAIN AGENCY S.L   | Khor Fakkan, Jebel Ali, Karachi-Port Muhammad Bin Qasim, Mumbai-Nhava Sheva (JNPT), Mundra, Jeddah, Port Said (SCCT), La Spezia, Livorno, Genoa, La Spezia, Fos, Barcelona, Valencia, Algeciras (TTI), New York, Norfolk, Savannah, Miami, Algeciras (TTI), Valencia, Barcelona, Livorno, Genoa, Marsaxlokk, Port Said (SCCT), Jeddah, Khor Fakkan                           |
| 42                                     | CMA CGM                        | CMA CGM IBERICA S.A.U.            | Khor Fakkan, Jebel Ali, Karachi-Port Muhammad Bin Qasim, Mumbai-Nhava Sheva (JNPT), Mundra, Jeddah, Port Said (SCCT), La Spezia, Livorno, Genoa, La Spezia, Fos, Barcelona, Valencia, Algeciras (TTI), New York, Norfolk, Savannah, Miami, Algeciras (TTI), Valencia, Barcelona, Livorno, Genoa, Marsaxlokk, Port Said (SCCT), Jeddah, Khor Fakkan                           |
| 42                                     | COSCO CONTAINER LINES (COSCON) | COSCO IBERIA S.A.                 | Khor Fakkan, Jebel Ali, Karachi-Port Muhammad Bin Qasim, Mumbai-Nhava Sheva (JNPT), Mundra, Jeddah, Port Said (SCCT), La Spezia, Livorno, Genoa, La Spezia, Fos, Barcelona, Valencia, Algeciras (TTI), New York, Norfolk, Savannah, Miami, Algeciras (TTI), Valencia, Barcelona, Livorno, Genoa, Marsaxlokk, Port Said (SCCT), Jeddah, Khor Fakkan                           |
| 42                                     | HANJIN SHIPPING CO. LTD.       | HANJIN SPAIN S A                  | Khor Fakkan, Jebel Ali, Karachi-Port Muhammad Bin Qasim, Mumbai-Nhava Sheva (JNPT), Mundra, Jeddah, Port Said (SCCT), La Spezia, Livorno, Genoa, La Spezia, Fos, Barcelona, Valencia, Algeciras (TTI), New York, Norfolk, Savannah, Miami, Algeciras (TTI), Valencia, Barcelona, Livorno, Genoa, Marsaxlokk, Port Said (SCCT), Jeddah, Khor Fakkan                           |
| 42                                     | HAPAG-LLOYD,A.G.               | HAPAG-LLOYD SPAIN S.L.            | Khor Fakkan, Jebel Ali, Karachi-Port Muhammad Bin Qasim, Mumbai-Nhava Sheva (JNPT), Mundra, Jeddah, Port Said (SCCT), La Spezia, Livorno, Genoa, La Spezia, Fos, Barcelona, Valencia, Algeciras (TTI), New York, Norfolk, Savannah, Miami, Algeciras (TTI), Valencia, Barcelona, Livorno, Genoa, Marsaxlokk, Port Said (SCCT), Jeddah, Khor Fakkan                           |
| 42                                     | UNITED ARAB SHIPPING, CO.      | UASAC IBERIA S.L.                 | Khor Fakkan, Jebel Ali, Karachi-Port Muhammad Bin Qasim, Mumbai-Nhava Sheva (JNPT), Mundra, Jeddah, Port Said (SCCT), La Spezia, Livorno, Genoa, La Spezia, Fos, Barcelona, Valencia, Algeciras (TTI), New York, Norfolk, Savannah, Miami, Algeciras (TTI), Valencia, Barcelona, Livorno, Genoa, Marsaxlokk, Port Said (SCCT), Jeddah, Khor Fakkan                           |
| 42                                     | YANG MING LINE                 | CATALANA DEL MAR S.A.             | Khor Fakkan, Jebel Ali, Karachi-Port Muhammad Bin Qasim, Mumbai-Nhava Sheva (JNPT), Mundra, Jeddah, Port Said (SCCT), La Spezia, Livorno, Genoa, La Spezia, Fos, Barcelona, Valencia, Algeciras (TTI), New York, Norfolk, Savannah, Miami, Algeciras (TTI), Valencia, Barcelona, Livorno, Genoa, Marsaxlokk, Port Said (SCCT), Jeddah, Khor Fakkan                           |
| 103                                    | MAERSK LINE/A.P.MOLLER         | MARITIMA DEL MEDITERRANEO S.A.    | Port Said (SCCT), Beirut, Gioia Tauro, La Spezia, Genoa, Fos, Barcelona, Valencia, Marsaxlokk, Salalah, Singapore, Shanghai, Dalian, Xingang, Busan, Ningbo, Shanghai, Chiwan, Yantian, Singapore, Port Said (SCCT), King Abdullah, Jebel Ali, Xiamen, Qingdao, Nansha, Naples, Algeciras, Sines, Freeport, Port Everglades, Veracruz, Altamira, Houston, New Orleans, Miami |
| 103                                    | MEDITERRANEAN SHIPPING CO      | MEDITERRANEAN SHIPPING            | Port Said (SCCT), Beirut, Gioia Tauro, La Spezia, Genoa, Fos, Barcelona, Valencia, Marsaxlokk, Salalah, Singapore, Shanghai, Dalian, Xingang, Busan, Ningbo, Shanghai, Chiwan, Yantian, Singapore, Port Said (SCCT), King Abdullah, Jebel Ali, Xiamen, Qingdao, Nansha, Naples, Algeciras, Sines, Freeport, Port Everglades, Veracruz, Altamira, Houston, New Orleans, Miami |
| 105                                    | K LINE                         | AGENCIA MARITIMA CONDEMINAS, S.A. | Barcelona, Bremerhaven, Southampton, Zeebrugge, Veracruz, Galveston, Jacksonville, Barcelona   |
| 111                                    | EUKOR CAR CARRIERS INC         | BERGE MARITIMA S.L.               | Barcelona, Aqaba, Jeddah, Sohar, Jebel Ali, Abu Dhabi, Doha, Bahrain, Kuwait, Bombay, Antwerpen, Bristol, Bremerhaven, Zeebrugge, Southampton, Halifax, New York, Brunswick, Charleston, Port Elizabeth, Durban, Fremantle, Melbourne, Port Kembla, Brisbane   |
| <b>Amèrica del Nord (EUA) Pacífic</b>  |                                |                                   |  |
| 1                                      | CHINA SHIPPING CONTAINER LINES | CHINA SHIPPING SPAIN AGENCY S.L   | Piraeus, La Spezia, Genoa, Barcelona, Valencia, Piraeus, Singapore, Cai Mep (~Ho Chi Minh City), Hong Kong, Shanghai, Busan, Long Beach, Seattle, Busan, Qingdao, Shanghai, Ningbo, Hong Kong, Yantian, Nansha, Singapore, Piraeus   |
| 1                                      | CMA CGM                        | CMA CGM IBERICA S.A.U.            | Piraeus, La Spezia, Genoa, Barcelona, Valencia, Piraeus, Singapore, Cai Mep (~Ho Chi Minh City), Hong Kong, Shanghai, Busan, Long Beach, Seattle, Busan, Qingdao, Shanghai, Ningbo, Hong Kong, Yantian, Nansha, Singapore, Piraeus   |
| 1                                      | COSCO CONTAINER LINES (COSCON) | COSCO IBERIA S.A.                 | Piraeus, La Spezia, Genoa, Barcelona, Valencia, Piraeus, Singapore, Cai Mep (~Ho Chi Minh City), Hong Kong, Shanghai, Busan, Long Beach, Seattle, Busan, Qingdao, Shanghai, Ningbo, Hong Kong, Yantian, Nansha, Singapore, Piraeus   |
| 1                                      | EVERGREEN MARINE CORPORATION   | EVERGREEN SHIPPING SPAIN S.L.     | Piraeus, La Spezia, Genoa, Barcelona, Valencia, Piraeus, Singapore, Cai Mep (~Ho Chi Minh City), Hong Kong, Shanghai, Busan, Long Beach, Seattle, Busan, Qingdao, Shanghai, Ningbo, Hong Kong, Yantian, Nansha, Singapore, Piraeus   |
| 1                                      | HANJIN SHIPPING CO. LTD.       | HANJIN SPAIN S A                  | Piraeus, La Spezia, Genoa, Barcelona, Valencia, Piraeus, Singapore, Cai Mep (~Ho Chi Minh City), Hong Kong, Shanghai, Busan, Long Beach, Seattle, Busan, Qingdao, Shanghai, Ningbo, Hong Kong, Yantian, Nansha, Singapore, Piraeus   |



| Nº                     | ARMADOR                        | CONSIGNATARIO                          | PUERTOS  |
|------------------------|--------------------------------|--|--|
| 1                      | K LINE                         | K LINE ESP.SERVICIOS MARITIMOS S A     | Piraeus, La Spezia, Genoa, Barcelona, Valencia, Piraeus, Singapore, Cai Mep (~Ho Chi Minh City), Hong Kong, Shanghai, Busan, Long Beach, Seattle, Busan, Qingdao, Shanghai, Ningbo, Hong Kong, Yantian, Nansha, Singapore, Piraeus   |
| 1                      | UNITED ARAB SHIPPING, CO.      | UASAC IBERIA S.L.                      | Piraeus, La Spezia, Genoa, Barcelona, Valencia, Piraeus, Singapore, Cai Mep (~Ho Chi Minh City), Hong Kong, Shanghai, Busan, Long Beach, Seattle, Busan, Qingdao, Shanghai, Ningbo, Hong Kong, Yantian, Nansha, Singapore, Piraeus   |
| 1                      | YANG MING LINE                 | CATALANA DEL MAR S.A.                  | Piraeus, La Spezia, Genoa, Barcelona, Valencia, Piraeus, Singapore, Cai Mep (~Ho Chi Minh City), Hong Kong, Shanghai, Busan, Long Beach, Seattle, Busan, Qingdao, Shanghai, Ningbo, Hong Kong, Yantian, Nansha, Singapore, Piraeus   |
| 37                     | HAMBURG SUD                    | TRANSITAINER S.A.                      | Tangier, Valencia, Cagliari, Livorno, Genoa, Fos, Barcelona, Valencia, Tangier, Cartagena (Col), Manzanillo (Mex), Los Angeles, Oakland, Tacoma, Vancouver, Oakland, Los Angeles, Manzanillo (Mex), Manzanillo (Pan), Cartagena (Col), Caucedo, Lisbon, Tangier  |
| 37                     | HAPAG-LLOYD,A.G.               | HAPAG-LLOYD SPAIN S.L.                 | Tangier, Valencia, Cagliari, Livorno, Genoa, Fos, Barcelona, Valencia, Tangier, Cartagena (Col), Manzanillo (Mex), Los Angeles, Oakland, Tacoma, Vancouver, Oakland, Los Angeles, Manzanillo (Mex), Manzanillo (Pan), Cartagena (Col), Caucedo, Lisbon, Tangier  |
| 37                     | ZIM INTEGRATED SHIPPING SERV.  | A.PEREZ Y CIA S.L.                     | Tangier, Valencia, Cagliari, Livorno, Genoa, Fos, Barcelona, Valencia, Tangier, Cartagena (Col), Manzanillo (Mex), Los Angeles, Oakland, Tacoma, Vancouver, Oakland, Los Angeles, Manzanillo (Mex), Manzanillo (Pan), Cartagena (Col), Caucedo, Lisbon, Tangier  |
| <b>Àfrica del Nord</b> |                                |  |  |
| 12                     | A.P.L. (AMERICAN PRES. LINE)   | AMERICAN PRES. LINES LTD (ESPAÑA)      | Port Said (SCCT), Genoa, Fos, Barcelona, Valencia, Port Said (SCCT), Jeddah, Singapore, Hong Kong, Busan, Shanghai, Ningbo, Shekou, Hong Kong, Singapore, Jeddah, Port Said (SCCT)   |
| 12                     | HAPAG-LLOYD,A.G.               | HAPAG-LLOYD SPAIN S.L.                 | Port Said (SCCT), Genoa, Fos, Barcelona, Valencia, Port Said (SCCT), Jeddah, Singapore, Hong Kong, Busan, Shanghai, Ningbo, Shekou, Hong Kong, Singapore, Jeddah, Port Said (SCCT)   |
| 12                     | HYUNDAI MERCHANT MAR           | MARITIMA DAVILA BARCELONA S.A.         | Port Said (SCCT), Genoa, Fos, Barcelona, Valencia, Port Said (SCCT), Jeddah, Singapore, Hong Kong, Busan, Shanghai, Ningbo, Shekou, Hong Kong, Singapore, Jeddah, Port Said (SCCT)   |
| 12                     | MITSUI OSK LINES LTD           | TRANSP Y CONSIG. MARITIMAS S.A.        | Port Said (SCCT), Genoa, Fos, Barcelona, Valencia, Port Said (SCCT), Jeddah, Singapore, Hong Kong, Busan, Shanghai, Ningbo, Shekou, Hong Kong, Singapore, Jeddah, Port Said (SCCT)   |
| 12                     | NYK LINES                      | COMBALIA AGENCIA MARITIMA S.A.         | Port Said (SCCT), Genoa, Fos, Barcelona, Valencia, Port Said (SCCT), Jeddah, Singapore, Hong Kong, Busan, Shanghai, Ningbo, Shekou, Hong Kong, Singapore, Jeddah, Port Said (SCCT)   |
| 12                     | ORIENT OVERSEAS CONT. LINE     | ORIENT OVERSEAS CONTAINER LINE (SPAIN) | Port Said (SCCT), Genoa, Fos, Barcelona, Valencia, Port Said (SCCT), Jeddah, Singapore, Hong Kong, Busan, Shanghai, Ningbo, Shekou, Hong Kong, Singapore, Jeddah, Port Said (SCCT)   |
| 20                     | ATLANTICA SPA DI NAVIGAZIONE   | GRIMALDI LOGISTICA ESPAÑA, S.L.        | Barcelona, Livorno, Barcelona, Tanger, Barcelona   |
| 21                     | GRANDI NAVI VELOCI             | HIJO DE JOSE M. MASIQUES, S.A.         | Barcelona, Sete, Nador, Tanger Med, Barcelona  |
| 24                     | MTL CONTAINER LINES            | BERGE MARITIMA S.L.                    | Castellon, Barcelona, Algiers, Sfax, Rades (Tunis), Casablanca, Castellon, Marsaxlokk  |
| 25                     | CIE.NATIONALE ALGERIENNE DE NA | TRANSP Y CONSIG. MARITIMAS S.A.        | Barcelona, Marsella, La Spezia, Bejaia, Alger, Oran, Barcelona   |
| 29                     | GRANDI NAVI VELOCI             | HIJO DE JOSE M. MASIQUES, S.A.         | Barcelona, Gènova, Barcelona, Tanger, Barcelona  |
| 37                     | HAMBURG SUD                    | TRANSITAINER S.A.                      | Tangier, Valencia, Cagliari, Livorno, Genoa, Fos, Barcelona, Valencia, Tangier, Cartagena (Col), Manzanillo (Mex), Los Angeles, Oakland, Tacoma, Vancouver, Oakland, Los Angeles, Manzanillo (Mex), Manzanillo (Pan), Cartagena (Col), Caucedo, Lisbon, Tangier  |
| 37                     | HAPAG-LLOYD,A.G.               | HAPAG-LLOYD SPAIN S.L.                 | Tangier, Valencia, Cagliari, Livorno, Genoa, Fos, Barcelona, Valencia, Tangier, Cartagena (Col), Manzanillo (Mex), Los Angeles, Oakland, Tacoma, Vancouver, Oakland, Los Angeles, Manzanillo (Mex), Manzanillo (Pan), Cartagena (Col), Caucedo, Lisbon, Tangier  |
| 37                     | ZIM INTEGRATED SHIPPING SERV.  | A.PEREZ Y CIA S.L.                     | Tangier, Valencia, Cagliari, Livorno, Genoa, Fos, Barcelona, Valencia, Tangier, Cartagena (Col), Manzanillo (Mex), Los Angeles, Oakland, Tacoma, Vancouver, Oakland, Los Angeles, Manzanillo (Mex), Manzanillo (Pan), Cartagena (Col), Caucedo, Lisbon, Tangier  |
| 39                     | NEPTUNE LINES SHIPPING         | NEPTUNE BARCELONA S.A.                 | Barcelona, Sagunto, Valencia, Savona, Civitavecchia, El Pireo, Derince, Constanta, Ilychevsk, Beirut, Tartous, Limassol, Alexandria, Tunis, Malta, Mostaganem, Djen-Djen, Livorno, Marsella, Fos, Casablanca, Barcelona, Istanbul, Buyukcukur, Koper, Malta, Sete, TangerMed, Ashdod   |
| 42                     | CHINA SHIPPING CONTAINER LINES | CHINA SHIPPING SPAIN AGENCY S.L        | Khor Fakkan, Jebel Ali, Karachi-Port Muhammad Bin Qasim, Mumbai-Nhava Sheva (JNPT), Mundra, Jeddah, Port Said (SCCT), La Spezia, Livorno, Genoa, La Spezia, Fos, Barcelona, Valencia, Algeciras (TTI), New York, Norfolk, Savannah, Miami, Algeciras (TTI), Valencia, Barcelona, Livorno, Genoa, Marsaxlokk, Port Said (SCCT), Jeddah, Khor Fakkan |
| 42                     | CMA CGM                        | CMA CGM IBERICA S.A.U.                 | Khor Fakkan, Jebel Ali, Karachi-Port Muhammad Bin Qasim, Mumbai-Nhava Sheva (JNPT), Mundra, Jeddah, Port Said (SCCT), La Spezia, Livorno, Genoa, La Spezia, Fos, Barcelona, Valencia, Algeciras (TTI), New York, Norfolk, Savannah, Miami, Algeciras (TTI), Valencia, Barcelona, Livorno, Genoa, Marsaxlokk, Port Said (SCCT), Jeddah, Khor Fakkan |
| 42                     | COSCO CONTAINER LINES (COSCON) | COSCO IBERIA S.A.                      | Khor Fakkan, Jebel Ali, Karachi-Port Muhammad Bin Qasim, Mumbai-Nhava Sheva (JNPT), Mundra, Jeddah, Port Said (SCCT), La Spezia, Livorno, Genoa, La Spezia, Fos, Barcelona, Valencia, Algeciras (TTI), New York, Norfolk, Savannah, Miami, Algeciras (TTI), Valencia, Barcelona, Livorno, Genoa, Marsaxlokk, Port Said (SCCT), Jeddah, Khor Fakkan |
| 42                     | HANJIN SHIPPING CO. LTD.       | HANJIN SPAIN S A                       | Khor Fakkan, Jebel Ali, Karachi-Port Muhammad Bin Qasim, Mumbai-Nhava Sheva (JNPT), Mundra, Jeddah, Port Said (SCCT), La Spezia, Livorno, Genoa, La Spezia, Fos, Barcelona, Valencia, Algeciras (TTI), New York, Norfolk, Savannah, Miami, Algeciras (TTI), Valencia, Barcelona, Livorno, Genoa, Marsaxlokk, Port Said (SCCT), Jeddah, Khor Fakkan |
| 42                     | HAPAG-LLOYD,A.G.               | HAPAG-LLOYD SPAIN S.L.                 | Khor Fakkan, Jebel Ali, Karachi-Port Muhammad Bin Qasim, Mumbai-Nhava Sheva (JNPT), Mundra, Jeddah, Port Said (SCCT), La Spezia, Livorno, Genoa, La Spezia, Fos, Barcelona, Valencia, Algeciras (TTI), New York, Norfolk, Savannah, Miami, Algeciras (TTI), Valencia, Barcelona, Livorno, Genoa, Marsaxlokk, Port Said (SCCT), Jeddah, Khor Fakkan |

| Nº  | ARMADOR                        | CONSIGNATARI                         | PORTS  |
|-----|--------------------------------|--------------------------------------|--|
| 42  | UNITED ARAB SHIPPING, CO.      | UASAC IBERIA S.L.                    | Khor Fakkan, Jebel Ali, Karachi-Port Muhammad Bin Qasim, Mumbai-Nhava Sheva (JNPT), Mundra, Jeddah, Port Said (SCCT), La Spezia, Livorno, Genoa, La Spezia, Fos, Barcelona, Valencia, Algeciras (TTI), New York, Norfolk, Savannah, Miami, Algeciras (TTI), Valencia, Barcelona, Livorno, Genoa, Marsaxlokk, Port Said (SCCT), Jeddah, Khor Fakkan                           |
| 42  | YANG MING LINE                 | CATALANA DEL MAR S.A.                | Khor Fakkan, Jebel Ali, Karachi-Port Muhammad Bin Qasim, Mumbai-Nhava Sheva (JNPT), Mundra, Jeddah, Port Said (SCCT), La Spezia, Livorno, Genoa, La Spezia, Fos, Barcelona, Valencia, Algeciras (TTI), New York, Norfolk, Savannah, Miami, Algeciras (TTI), Valencia, Barcelona, Livorno, Genoa, Marsaxlokk, Port Said (SCCT), Jeddah, Khor Fakkan                           |
| 46  | MEDITERRANEAN SHIPPING CO      | MEDITERRANEAN SHIPPING               | Valencia, Barcelona, Alicante, Mellila, Casablanca, Cadiz, Valencia  |
| 46  | WEC LINES ESPAÑA, S.L.U.       | WEC LINES ESPAÑA, S.L.U.             | Valencia, Barcelona, Alicante, Mellila, Casablanca, Cadiz, Valencia  |
| 48  | MAGHREB CONTAINER INTERNACIONA | BERGE MARITIMA S.L.                  | Barcelona, Castellon, Alicante, Oran (Wahran), Algiers, Barcelona  |
| 49  | COTUNAV                        | ROMEY Y CIA S.A.                     | Barcelona, Tunis, Barcelona  |
| 53  | WHITE LINE SHIPPING            | LINEAS REGULARES S.L.                | Barcelona, Alger, Valencia, Barcelona  |
| 57  | MEDITERRANEAN SHIPPING CO      | MEDITERRANEAN SHIPPING               | Barcelona, Bejaia, Alger, Oran, Skikda, Annaba, Valencia, Barcelona, Gioia Tauro, Koper, Trieste, Venezia, Gioia Tauro, Istanbul, Gemlik, Izmir, Ravenna, Ancona, Rijera Bakar, Durres   |
| 87  | FLOTA SUARDIAZ                 | VAPORES SUARDIAZ BARCELONA S.A.      | Barcelona, Marseille, Mostaganem, Barcelona  |
| 88  | Euro Marine Logistics nv       | MARITIMA DEL MEDITERRANEO S.A.       | Barcelona, Mostaganem, Djen-Djen, Gioia Tauro, Djen-Djen, Mostaganem, Sagunto, TángerMed, Le Havre, Zeebrugge, Newcastle, Rotterdam, Bristol, Livorno, Piraeus, Derince, Piraeus   |
| 89  | MAERSK LINE/A.P.MOLLER         | MARITIMA DEL MEDITERRANEO S.A.       | Algeciras, Genoa, Livorno, Fos, Barcelona, Valencia (Noatum + TCV), Casablanca, Algeciras  |
| 89  | UNITED FEEDER SERVICES LTD     | MARITIMA DEL MEDITERRANEO S.A.       | Algeciras, Genoa, Livorno, Fos, Barcelona, Valencia (Noatum + TCV), Casablanca, Algeciras  |
| 89  | X-PRESS CONTAINER LINE (UK)LTD | A.PEREZ Y CIA S.L.                   | Algeciras, Genoa, Livorno, Fos, Barcelona, Valencia (Noatum + TCV), Casablanca, Algeciras  |
| 96  | MEDEX CONTAINER SERVICES LTD   | INTRAMEDITERRANEO S.A.               | Barcelona, Casablanca, Misurata, Sfax, Bizerte, Casablanca, Castellón, Barcelona   |
| 96  | MEDITERRANEAN SHIPPING CO      | MEDITERRANEAN SHIPPING               | Barcelona, Casablanca, Misurata, Sfax, Bizerte, Casablanca, Castellón, Barcelona   |
| 102 | CHINA SHIPPING CONTAINER LINES | CHINA SHIPPING SPAIN AGENCY S.L      | Port Said, Ashdod, Genoa, Barcelona, Fos, Port Said, Singapore, Hong Kong, Xiamen, Ningbo, Shanghai, Kaohsiung, Yantian, Singapore, Port Said  |
| 102 | COSCO CONTAINER LINES (COSCON) | COSCO IBERIA S.A.                    | Port Said, Ashdod, Genoa, Barcelona, Fos, Port Said, Singapore, Hong Kong, Xiamen, Ningbo, Shanghai, Kaohsiung, Yantian, Singapore, Port Said  |
| 102 | EVERGREEN MARINE CORPORATION   | EVERGREEN SHIPPING SPAIN S.L.        | Port Said, Ashdod, Genoa, Barcelona, Fos, Port Said, Singapore, Hong Kong, Xiamen, Ningbo, Shanghai, Kaohsiung, Yantian, Singapore, Port Said  |
| 102 | HANJIN SHIPPING CO. LTD.       | HANJIN SPAIN S A                     | Port Said, Ashdod, Genoa, Barcelona, Fos, Port Said, Singapore, Hong Kong, Xiamen, Ningbo, Shanghai, Kaohsiung, Yantian, Singapore, Port Said  |
| 102 | K LINE                         | K LINE ESP.SERVICIOS MARITIMOS S A   | Port Said, Ashdod, Genoa, Barcelona, Fos, Port Said, Singapore, Hong Kong, Xiamen, Ningbo, Shanghai, Kaohsiung, Yantian, Singapore, Port Said  |
| 102 | YANG MING LINE                 | CATALANA DEL MAR S.A.                | Port Said, Ashdod, Genoa, Barcelona, Fos, Port Said, Singapore, Hong Kong, Xiamen, Ningbo, Shanghai, Kaohsiung, Yantian, Singapore, Port Said  |
| 103 | MAERSK LINE/A.P.MOLLER         | MARITIMA DEL MEDITERRANEO S.A.       | Port Said (SCCT), Beirut, Gioia Tauro, La Spezia, Genoa, Fos, Barcelona, Valencia, Marsaxlokk, Salalah, Singapore, Shanghai, Dalian, Xingang, Busan, Ningbo, Shanghai, Chiwan, Yantian, Singapore, Port Said (SCCT), King Abdullah, Jebel Ali, Xiamen, Qingdao, Nansha, Naples, Algeciras, Sines, Freeport, Port Everglades, Veracruz, Altamira, Houston, New Orleans, Miami |
| 103 | MEDITERRANEAN SHIPPING CO      | MEDITERRANEAN SHIPPING               | Port Said (SCCT), Beirut, Gioia Tauro, La Spezia, Genoa, Fos, Barcelona, Valencia, Marsaxlokk, Salalah, Singapore, Shanghai, Dalian, Xingang, Busan, Ningbo, Shanghai, Chiwan, Yantian, Singapore, Port Said (SCCT), King Abdullah, Jebel Ali, Xiamen, Qingdao, Nansha, Naples, Algeciras, Sines, Freeport, Port Everglades, Veracruz, Altamira, Houston, New Orleans, Miami |
| 141 | FLOTA SUARDIAZ                 | VAPORES SUARDIAZ BARCELONA S.A.      | Barcelona, Casablanca, Setúbal, Sheerness, Tyne, Vlissingen, Zeebrugge, Vigo, Malaga, Mostaganem, Barcelona  |
| 150 | NYK LINES                      | COMBAlIA AGENCIA MARITIMA S.A.       | Barcelona, Savona, Gemlik, Suez, Jeddah, Sohar, Jebel Ali, Abu Dhabi, Doha, Bahrain, Damman, Kuwait, Singapore, Hitachi, Yokohama, Toyohashi, Hiroshima, Nakanoeski, Suez, Barcelona   |
| 213 | ARKAS CONTAINER TRANSPORT SA   | ARKAS SPAIN S A                      | Barcelona, Almería, Algeciras, Casablanca, TangerMed, Vigo, Leixoes, Lisboa, Valencia, Tarragona, Rades  |
| 213 | X-PRESS CONTAINER LINE (UK)LTD | A.PEREZ Y CIA S.L.                   | Barcelona, Almería, Algeciras, Casablanca, TangerMed, Vigo, Leixoes, Lisboa, Valencia, Tarragona, Rades  |
| 217 | CMA CGM                        | CMA CGM IBERICA S.A.U.               | Algeciras, Livorno, Genoa, Fos, Barcelona, Valencia, Tangier, Pointe à Pitre, Fort de France, Cartagena (Col), Manzanillo (Pan), Moin (-Puerto Limon), Turbo, Pointe à Pitre, Algeciras  |
| 217 | MARFRET SA                     | AGENCIA MARITIMA ESPAÑOLA EVGE, S.A. | Algeciras, Livorno, Genoa, Fos, Barcelona, Valencia, Tangier, Pointe à Pitre, Fort de France, Cartagena (Col), Manzanillo (Pan), Moin (-Puerto Limon), Turbo, Pointe à Pitre, Algeciras  |
| 222 | CMA CGM                        | CMA CGM IBERICA S.A.U.               | Agadir, Port Vendres, Barcelona, Valencia, Casablanca, Agadir, Port Vendres, Marseille, Algeciras, Tangier, Ghazaouet, Casablanca, Agadir  |
| 222 | COMANAV                        | CMA CGM IBERICA S.A.U.               | Agadir, Port Vendres, Barcelona, Valencia, Casablanca, Agadir, Port Vendres, Marseille, Algeciras, Tangier, Ghazaouet, Casablanca, Agadir  |
| 231 | ARKAS CONTAINER TRANSPORT SA   | ARKAS SPAIN S A                      | Barcelona, Alger, Cagliari, Livorno, Genova, Valencia, Castellon   |
| 233 | ARKAS CONTAINER TRANSPORT SA   | ARKAS SPAIN S A                      | Barcelona, Fos, Piraeus, Thessaloniki, Marport, Evyap, Gemlik, Izmir, Cagliari, Valencia, Castellon, Beirut, Iskenderun, Alexandria, Casablanca  |
| 233 | METZ CONTAINER LINE            | AGENCIA MARITIMA ESPAÑOLA EVGE, S.A. | Barcelona, Fos, Piraeus, Thessaloniki, Marport, Evyap, Gemlik, Izmir, Cagliari, Valencia, Castellon, Beirut, Iskenderun, Alexandria, Casablanca  |

| Nº                          | ARMADOR                        | CONSIGNATARI                         | PORTS  |
|-----------------------------|--------------------------------|--------------------------------------|--|
| 233                         | UNITED FEEDER SERVICES LTD     | MARITIMA DEL MEDITERRANEO S.A.       | Barcelona, Fos, Piraeus, Thessaloniki, Marport, Evyap, Gemlik, Izmir, Cagliari, Valencia, Castellon, Beirut, Iskenderun, Alexandria, Casablanca  |
| 238                         | CMA CGM                        | CMA CGM IBERICA S.A.U.               | Valencia, Gioia Tauro, Livorno, Genoa, Fos, Barcelona, Valencia, Suape, Rio de Janeiro, Santos, Buenos Aires, Montevideo, Rio Grande, Navegantes, Itapoa, Santos, Rio de Janeiro, Suape, Tangier, Valencia                         |
| 238                         | HAMBURG SUD                    | TRANSITAINER S.A.                    | Valencia, Gioia Tauro, Livorno, Genoa, Fos, Barcelona, Valencia, Suape, Rio de Janeiro, Santos, Buenos Aires, Montevideo, Rio Grande, Navegantes, Itapoa, Santos, Rio de Janeiro, Suape, Tangier, Valencia                         |
| 238                         | HAPAG-LLOYD,A.G.               | HAPAG-LLOYD SPAIN S.L.               | Valencia, Gioia Tauro, Livorno, Genoa, Fos, Barcelona, Valencia, Suape, Rio de Janeiro, Santos, Buenos Aires, Montevideo, Rio Grande, Navegantes, Itapoa, Santos, Rio de Janeiro, Suape, Tangier, Valencia                         |
| 238                         | MAERSK LINE/A.P.MOLLER         | MAERSK SPAIN S.L.U                   | Valencia, Gioia Tauro, Livorno, Genoa, Fos, Barcelona, Valencia, Suape, Rio de Janeiro, Santos, Buenos Aires, Montevideo, Rio Grande, Navegantes, Itapoa, Santos, Rio de Janeiro, Suape, Tangier, Valencia                         |
| 238                         | MEDITERRANEAN SHIPPING CO      | MEDITERRANEAN SHIPPING               | Valencia, Gioia Tauro, Livorno, Genoa, Fos, Barcelona, Valencia, Suape, Rio de Janeiro, Santos, Buenos Aires, Montevideo, Rio Grande, Navegantes, Itapoa, Santos, Rio de Janeiro, Suape, Tangier, Valencia                         |
| 238                         | NIVER LINES                    | AGENCIA MARITIMA ESPAÑOLA EVGE, S.A. | Valencia, Gioia Tauro, Livorno, Genoa, Fos, Barcelona, Valencia, Suape, Rio de Janeiro, Santos, Buenos Aires, Montevideo, Rio Grande, Navegantes, Itapoa, Santos, Rio de Janeiro, Suape, Tangier, Valencia                         |
| 238                         | UNITED ARAB SHIPPING, CO.      | UASAC IBERIA S.L.                    | Valencia, Gioia Tauro, Livorno, Genoa, Fos, Barcelona, Valencia, Suape, Rio de Janeiro, Santos, Buenos Aires, Montevideo, Rio Grande, Navegantes, Itapoa, Santos, Rio de Janeiro, Suape, Tangier, Valencia                         |
| 238                         | ZIM INTEGRATED SHIPPING SERV.  | A.PEREZ Y CIA S.L.                   | Valencia, Gioia Tauro, Livorno, Genoa, Fos, Barcelona, Valencia, Suape, Rio de Janeiro, Santos, Buenos Aires, Montevideo, Rio Grande, Navegantes, Itapoa, Santos, Rio de Janeiro, Suape, Tangier, Valencia                         |
| 240                         | CHINA SHIPPING CONTAINER LINES | CHINA SHIPPING SPAIN AGENCY S.L      | Marsaxlokk, Valencia, Barcelona, Fos, Marsaxlokk, Damietta, Beirut, Jeddah, Jebel Ali, Port Kelang, Xiamen, Qingdao, Shanghai, Ningbo, Nansha, Yantian, Cai Mep (~Ho Chi Minh City), Port Kelang, Djibouti (new call), Marsaxlokk  |
| 240                         | CMA CGM                        | CMA CGM IBERICA S.A.U.               | Marsaxlokk, Valencia, Barcelona, Fos, Marsaxlokk, Damietta, Beirut, Jeddah, Jebel Ali, Port Kelang, Xiamen, Qingdao, Shanghai, Ningbo, Nansha, Yantian, Cai Mep (~Ho Chi Minh City), Port Kelang, Djibouti (new call), Marsaxlokk  |
| 240                         | COSCO CONTAINER LINES (COSCON) | COSCO IBERIA S.A.                    | Marsaxlokk, Valencia, Barcelona, Fos, Marsaxlokk, Damietta, Beirut, Jeddah, Jebel Ali, Port Kelang, Xiamen, Qingdao, Shanghai, Ningbo, Nansha, Yantian, Cai Mep (~Ho Chi Minh City), Port Kelang, Djibouti (new call), Marsaxlokk  |
| 240                         | FESCO                          | INTRAMEDITERRANEO S.A.               | Marsaxlokk, Valencia, Barcelona, Fos, Marsaxlokk, Damietta, Beirut, Jeddah, Jebel Ali, Port Kelang, Xiamen, Qingdao, Shanghai, Ningbo, Nansha, Yantian, Cai Mep (~Ho Chi Minh City), Port Kelang, Djibouti (new call), Marsaxlokk  |
| 240                         | UNITED ARAB SHIPPING, CO.      | UASAC IBERIA S.L.                    | Marsaxlokk, Valencia, Barcelona, Fos, Marsaxlokk, Damietta, Beirut, Jeddah, Jebel Ali, Port Kelang, Xiamen, Qingdao, Shanghai, Ningbo, Nansha, Yantian, Cai Mep (~Ho Chi Minh City), Port Kelang, Djibouti (new call), Marsaxlokk  |
| 241                         | CMA CGM                        | CMA CGM IBERICA S.A.U.               | Marsaxlokk, Livorno, Genoa, Marseille, Barcelona, Valencia, Algeciras (TTI), Tangier, Lome, Cotonou, Onne, Port Gentil, Libreville, Douala, Algeciras (TTI), Marsaxlokk  |
| 244                         | CMA CGM                        | CMA CGM IBERICA S.A.U.               | Algeciras (TTI), Marsaxlokk, Livorno, Genoa, Barcelona, Valencia, Tangier, Caucedo, Kingston, Vera Cruz, Altamira, Houston, New Orleans, Kingston, Cartagena (Col), Guayaquil, Algeciras (TTI)                                     |
| <b>Extrem Orient i Japó</b> |                                |                                      |  |
| 1                           | EVERGREEN MARINE CORPORATION   | EVERGREEN SHIPPING SPAIN S.L.        | Piraeus, La Spezia, Genoa, Barcelona, Valencia, Piraeus, Singapore, Cai Mep (~Ho Chi Minh City), Hong Kong, Shanghai, Busan, Long Beach, Seattle, Busan, Qingdao, Shanghai, Ningbo, Hong Kong, Yantian, Nansha, Singapore, Piraeus |
| 1                           | HANJIN SHIPPING CO. LTD.       | HANJIN SPAIN S A                     | Piraeus, La Spezia, Genoa, Barcelona, Valencia, Piraeus, Singapore, Cai Mep (~Ho Chi Minh City), Hong Kong, Shanghai, Busan, Long Beach, Seattle, Busan, Qingdao, Shanghai, Ningbo, Hong Kong, Yantian, Nansha, Singapore, Piraeus |
| 1                           | K LINE                         | K LINE ESP.SERVICIOS MARITIMOS S A   | Piraeus, La Spezia, Genoa, Barcelona, Valencia, Piraeus, Singapore, Cai Mep (~Ho Chi Minh City), Hong Kong, Shanghai, Busan, Long Beach, Seattle, Busan, Qingdao, Shanghai, Ningbo, Hong Kong, Yantian, Nansha, Singapore, Piraeus |
| 1                           | UNITED ARAB SHIPPING, CO.      | UASAC IBERIA S.L.                    | Piraeus, La Spezia, Genoa, Barcelona, Valencia, Piraeus, Singapore, Cai Mep (~Ho Chi Minh City), Hong Kong, Shanghai, Busan, Long Beach, Seattle, Busan, Qingdao, Shanghai, Ningbo, Hong Kong, Yantian, Nansha, Singapore, Piraeus |
| 1                           | YANG MING LINE                 | CATALANA DEL MAR S.A.                | Piraeus, La Spezia, Genoa, Barcelona, Valencia, Piraeus, Singapore, Cai Mep (~Ho Chi Minh City), Hong Kong, Shanghai, Busan, Long Beach, Seattle, Busan, Qingdao, Shanghai, Ningbo, Hong Kong, Yantian, Nansha, Singapore, Piraeus |
| 12                          | A.P.L. (AMERICAN PRES. LINE)   | AMERICAN PRES. LINES LTD (ESPAÑA)    | Port Said (SCCT), Genoa, Fos, Barcelona, Valencia, Port Said (SCCT), Jeddah, Singapore, Hong Kong, Busan, Shanghai, Ningbo, Shekou, Hong Kong, Singapore, Jeddah, Port Said (SCCT)   |
| 12                          | HAPAG-LLOYD,A.G.               | HAPAG-LLOYD SPAIN S.L.               | Port Said (SCCT), Genoa, Fos, Barcelona, Valencia, Port Said (SCCT), Jeddah, Singapore, Hong Kong, Busan, Shanghai, Ningbo, Shekou, Hong Kong, Singapore, Jeddah, Port Said (SCCT)   |
| 12                          | HYUNDAI MERCHANT MAR           | MARITIMA DAVILA BARCELONA S.A.       | Port Said (SCCT), Genoa, Fos, Barcelona, Valencia, Port Said (SCCT), Jeddah, Singapore, Hong Kong, Busan, Shanghai, Ningbo, Shekou, Hong Kong, Singapore, Jeddah, Port Said (SCCT)   |
| 12                          | MITSUI OSK LINES LTD           | TRANSP Y CONSIG. MARITIMAS S.A.      | Port Said (SCCT), Genoa, Fos, Barcelona, Valencia, Port Said (SCCT), Jeddah, Singapore, Hong Kong, Busan, Shanghai, Ningbo, Shekou, Hong Kong, Singapore, Jeddah, Port Said (SCCT)   |
| 12                          | NYK LINES                      | COMBALIA AGENCIA MARITIMA S.A.       | Port Said (SCCT), Genoa, Fos, Barcelona, Valencia, Port Said (SCCT), Jeddah, Singapore, Hong Kong, Busan, Shanghai, Ningbo, Shekou, Hong Kong, Singapore, Jeddah, Port Said (SCCT)   |

| Nº                            | ARMADOR                        | CONSIGNATARI                           | PORTS  |
|-------------------------------|--------------------------------|--|--|
| 12                            | ORIENT OVERSEAS CONT. LINE     | ORIENT OVERSEAS CONTAINER LINE (SPAIN) | Port Said (SCCT), Genoa, Fos, Barcelona, Valencia, Port Said (SCCT), Jeddah, Singapore, Hong Kong, Busan, Shanghai, Ningbo, Shekou, Hong Kong, Singapore, Jeddah, Port Said (SCCT)   |
| 43                            | HOEGH AUTOLINERS AS            | MARITIMA DEL MEDITERRANEO S.A.         | Barcelona, Livorno, Civitavecchia, Setúbal, Newcastle, Bremen, Bremerhaven, Southampton, Le Havre, Durban, Jeddah, Muscat, Kuwait, Bahrain, Abu Dhabi, Singapur, Hong Kong, Taichung, Keelung, Toyohashi, Hitachi, Yokosuka, Chiba, Yokohama   |
| 43                            | NISSAN MOTOR CAR CARRIER CO.LT | MARITIMA DEL MEDITERRANEO S.A.         | Barcelona, Livorno, Civitavecchia, Setúbal, Newcastle, Bremen, Bremerhaven, Southampton, Le Havre, Durban, Jeddah, Muscat, Kuwait, Bahrain, Abu Dhabi, Singapur, Hong Kong, Taichung, Keelung, Toyohashi, Hitachi, Yokosuka, Chiba, Yokohama   |
| 102                           | CHINA SHIPPING CONTAINER LINES | CHINA SHIPPING SPAIN AGENCY S.L        | Port Said, Ashdod, Genoa, Barcelona, Fos, Port Said, Singapore, Hong Kong, Xiamen, Ningbo, Shanghai, Kaohsiung, Yantian, Singapore, Port Said  |
| 102                           | COSCO CONTAINER LINES (COSCON) | COSCO IBERIA S.A.                      | Port Said, Ashdod, Genoa, Barcelona, Fos, Port Said, Singapore, Hong Kong, Xiamen, Ningbo, Shanghai, Kaohsiung, Yantian, Singapore, Port Said  |
| 102                           | EVERGREEN MARINE CORPORATION   | EVERGREEN SHIPPING SPAIN S.L.          | Port Said, Ashdod, Genoa, Barcelona, Fos, Port Said, Singapore, Hong Kong, Xiamen, Ningbo, Shanghai, Kaohsiung, Yantian, Singapore, Port Said  |
| 102                           | HANJIN SHIPPING CO. LTD.       | HANJIN SPAIN S A                       | Port Said, Ashdod, Genoa, Barcelona, Fos, Port Said, Singapore, Hong Kong, Xiamen, Ningbo, Shanghai, Kaohsiung, Yantian, Singapore, Port Said  |
| 102                           | K LINE                         | K LINE ESP.SERVICIOS MARITIMOS S A     | Port Said, Ashdod, Genoa, Barcelona, Fos, Port Said, Singapore, Hong Kong, Xiamen, Ningbo, Shanghai, Kaohsiung, Yantian, Singapore, Port Said  |
| 102                           | YANG MING LINE                 | CATALANA DEL MAR S.A.                  | Port Said, Ashdod, Genoa, Barcelona, Fos, Port Said, Singapore, Hong Kong, Xiamen, Ningbo, Shanghai, Kaohsiung, Yantian, Singapore, Port Said  |
| 103                           | MAERSK LINE/A.P.MOLLER         | MARITIMA DEL MEDITERRANEO S.A.         | Port Said (SCCT), Beirut, Gioia Tauro, La Spezia, Genoa, Fos, Barcelona, Valencia, Marsaxlokk, Salalah, Singapore, Shanghai, Dalian, Xingang, Busan, Ningbo, Shanghai, Chiwan, Yantian, Singapore, Port Said (SCCT), King Abdullah, Jebel Ali, Xiamen, Qingdao, Nansha, Naples, Algeciras, Sines, Freeport, Port Everglades, Veracruz, Altamira, Houston, New Orleans, Miami |
| 103                           | MEDITERRANEAN SHIPPING CO      | MEDITERRANEAN SHIPPING                 | Port Said (SCCT), Beirut, Gioia Tauro, La Spezia, Genoa, Fos, Barcelona, Valencia, Marsaxlokk, Salalah, Singapore, Shanghai, Dalian, Xingang, Busan, Ningbo, Shanghai, Chiwan, Yantian, Singapore, Port Said (SCCT), King Abdullah, Jebel Ali, Xiamen, Qingdao, Nansha, Naples, Algeciras, Sines, Freeport, Port Everglades, Veracruz, Altamira, Houston, New Orleans, Miami |
| 116                           | MITSUMI OSK LINES LTD          | TRANSP Y CONSIG. MARITIMAS S.A.        | Barcelona, Zeebrugge, Bristol, Gent, Hamburg, Bremerhaven, Antwerpen, Aqaba, Shanghai, Omaezaki, Yokohama, Guangzhou, Laem Chabang, Sagunto, Lisboa, Livorno, Gioia Tauro, Barcelona   |
| 150                           | NYK LINES                      | COMBALIA AGENCIA MARITIMA S.A.         | Barcelona, Savona, Gemlik, Suez, Jeddah, Sohar, Jebel Ali, Abu Dhabi, Doha, Bahrain, Damman, Kuwait, Singapore, Hitachi, Yokohama, Toyohashi, Hiroshima, Nakanoeski, Suez, Barcelona   |
| 240                           | CHINA SHIPPING CONTAINER LINES | CHINA SHIPPING SPAIN AGENCY S.L        | Marsaxlokk, Valencia, Barcelona, Fos, Marsaxlokk, Damietta, Beirut, Jeddah, Jebel Ali, Port Kelang, Xiamen, Qingdao, Shanghai, Ningbo, Nansha, Yantian, Cai Mep (~Ho Chi Minh City), Port Kelang, Djibouti (new call), Marsaxlokk  |
| 240                           | CMA CGM                        | CMA CGM IBERICA S.A.U.                 | Marsaxlokk, Valencia, Barcelona, Fos, Marsaxlokk, Damietta, Beirut, Jeddah, Jebel Ali, Port Kelang, Xiamen, Qingdao, Shanghai, Ningbo, Nansha, Yantian, Cai Mep (~Ho Chi Minh City), Port Kelang, Djibouti (new call), Marsaxlokk  |
| 240                           | COSCO CONTAINER LINES (COSCON) | COSCO IBERIA S.A.                      | Marsaxlokk, Valencia, Barcelona, Fos, Marsaxlokk, Damietta, Beirut, Jeddah, Jebel Ali, Port Kelang, Xiamen, Qingdao, Shanghai, Ningbo, Nansha, Yantian, Cai Mep (~Ho Chi Minh City), Port Kelang, Djibouti (new call), Marsaxlokk  |
| 240                           | FESCO                          | INTRAMEDITERRANEO S.A.                 | Marsaxlokk, Valencia, Barcelona, Fos, Marsaxlokk, Damietta, Beirut, Jeddah, Jebel Ali, Port Kelang, Xiamen, Qingdao, Shanghai, Ningbo, Nansha, Yantian, Cai Mep (~Ho Chi Minh City), Port Kelang, Djibouti (new call), Marsaxlokk  |
| 240                           | UNITED ARAB SHIPPING, CO.      | UASAC IBERIA S.L.                      | Marsaxlokk, Valencia, Barcelona, Fos, Marsaxlokk, Damietta, Beirut, Jeddah, Jebel Ali, Port Kelang, Xiamen, Qingdao, Shanghai, Ningbo, Nansha, Yantian, Cai Mep (~Ho Chi Minh City), Port Kelang, Djibouti (new call), Marsaxlokk  |
| <b>Sudamèrica ( Atlàntic)</b> |                                |  |  |
| 238                           | CMA CGM                        | CMA CGM IBERICA S.A.U.                 | València, Gioia Tauro, Livorno, Genoa, Fos, Barcelona, Valencia, Suape, Rio de Janeiro, Santos, Buenos Aires, Montevideo, Rio Grande, Navegantes, Itapoa, Santos, Rio de Janeiro, Suape, Tangier, Valencia   |
| 238                           | HAMBURG SUD                    | TRANSITAINER S.A.                      | València, Gioia Tauro, Livorno, Genoa, Fos, Barcelona, Valencia, Suape, Rio de Janeiro, Santos, Buenos Aires, Montevideo, Rio Grande, Navegantes, Itapoa, Santos, Rio de Janeiro, Suape, Tangier, Valencia   |
| 238                           | HAPAG-LLOYD,A.G.               | HAPAG-LLOYD SPAIN S.L.                 | València, Gioia Tauro, Livorno, Genoa, Fos, Barcelona, Valencia, Suape, Rio de Janeiro, Santos, Buenos Aires, Montevideo, Rio Grande, Navegantes, Itapoa, Santos, Rio de Janeiro, Suape, Tangier, Valencia   |
| 238                           | MAERSK LINE/A.P.MOLLER         | MAERSK SPAIN S.L.U                     | València, Gioia Tauro, Livorno, Genoa, Fos, Barcelona, Valencia, Suape, Rio de Janeiro, Santos, Buenos Aires, Montevideo, Rio Grande, Navegantes, Itapoa, Santos, Rio de Janeiro, Suape, Tangier, Valencia   |
| 238                           | MEDITERRANEAN SHIPPING CO      | MEDITERRANEAN SHIPPING                 | València, Gioia Tauro, Livorno, Genoa, Fos, Barcelona, Valencia, Suape, Rio de Janeiro, Santos, Buenos Aires, Montevideo, Rio Grande, Navegantes, Itapoa, Santos, Rio de Janeiro, Suape, Tangier, Valencia   |
| 238                           | NIVER LINES                    | AGENCIA MARITIMA ESPAÑOLA EVGE, S.A.   | València, Gioia Tauro, Livorno, Genoa, Fos, Barcelona, Valencia, Suape, Rio de Janeiro, Santos, Buenos Aires, Montevideo, Rio Grande, Navegantes, Itapoa, Santos, Rio de Janeiro, Suape, Tangier, Valencia   |
| 238                           | UNITED ARAB SHIPPING, CO.      | UASAC IBERIA S.L.                      | València, Gioia Tauro, Livorno, Genoa, Fos, Barcelona, Valencia, Suape, Rio de Janeiro, Santos, Buenos Aires, Montevideo, Rio Grande, Navegantes, Itapoa, Santos, Rio de Janeiro, Suape, Tangier, Valencia   |
| 238                           | ZIM INTEGRATED SHIPPING SERV.  | A.PEREZ Y CIA S.L.                     | València, Gioia Tauro, Livorno, Genoa, Fos, Barcelona, Valencia, Suape, Rio de Janeiro, Santos, Buenos Aires, Montevideo, Rio Grande, Navegantes, Itapoa, Santos, Rio de Janeiro, Suape, Tangier, Valencia   |

| Nº                                 | ARMADOR                        | CONSIGNATARIO                      | PUERTOS  |
|------------------------------------|--------------------------------|------------------------------------|--|
| <b>Sud-amèrica (Pacífic)</b>       |                                |                                    |  |
| 182                                | HAMBURG SUD                    | TRANSITAINER S.A.                  | Salerno, Livorno, Genoa, Barcelona, Valencia, Cartagena (Col), Guayaquil, Callao, Iquique, Puerto Angamos (Mejillones), San Antonio, Antofagasta, Ilo, Callao, Cartagena (Col), Valencia, Barcelona, Salerno   |
| 182                                | HAPAG-LLOYD,A.G.               | HAPAG-LLOYD SPAIN S.L.             | Salerno, Livorno, Genoa, Barcelona, Valencia, Cartagena (Col), Guayaquil, Callao, Iquique, Puerto Angamos (Mejillones), San Antonio, Antofagasta, Ilo, Callao, Cartagena (Col), Valencia, Barcelona, Salerno   |
| 244                                | CMA CGM                        | CMA CGM IBERICA S.A.U.             | Algeciras (TTI), Marsaxlokk, Livorno, Genoa, Barcelona, Valencia, Tangier, Caucedo, Kingston, Vera Cruz, Altamira, Houston, New Orleans, Kingston, Cartagena (Col), Guayaquil, Algeciras (TTI)   |
| <b>Àfrica occidental</b>           |                                |                                    |  |
| 241                                | CMA CGM                        | CMA CGM IBERICA S.A.U.             | Marsaxlokk, Livorno, Genoa, Marseille, Barcelona, Valencia, Algeciras (TTI), Tangier, Lome, Cotonou, Onne, Port Gentil, Libreville, Douala, Algeciras (TTI), Marsaxlokk  |
| <b>Golf de Mèxic (Mèxic i EUA)</b> |                                |                                    |  |
| 7                                  | CMA CGM                        | CMA CGM IBERICA S.A.U.             | Cagliari, Livorno, Genoa, Barcelona, Valencia, Kingston, Vera Cruz, Altamira, Houston, New Orleans, Cagliari   |
| 7                                  | HAMBURG SUD                    | TRANSITAINER S.A.                  | Cagliari, Livorno, Genoa, Barcelona, Valencia, Kingston, Vera Cruz, Altamira, Houston, New Orleans, Cagliari   |
| 7                                  | HAPAG-LLOYD,A.G.               | HAPAG-LLOYD SPAIN S.L.             | Cagliari, Livorno, Genoa, Barcelona, Valencia, Kingston, Vera Cruz, Altamira, Houston, New Orleans, Cagliari   |
| 7                                  | ZIM INTEGRATED SHIPPING SERV.  | A.PEREZ Y CIA S.L.                 | Cagliari, Livorno, Genoa, Barcelona, Valencia, Kingston, Vera Cruz, Altamira, Houston, New Orleans, Cagliari   |
| 103                                | MAERSK LINE/A.P.MOLLER         | MARITIMA DEL MEDITERRANEO S.A.     | Port Said (SCCT), Beirut, Gioia Tauro, La Spezia, Genoa, Fos, Barcelona, Valencia, Marsaxlokk, Salalah, Singapore, Shanghai, Dalian, Xingang, Busan, Ningbo, Shanghai, Chiwan, Yantian, Singapore, Port Said (SCCT), King Abdullah, Jebel Ali, Xiamen, Qingdao, Nansha, Naples, Algeciras, Sines, Freeport, Port Everglades, Veracruz, Altamira, Houston, New Orleans, Miami |
| 103                                | MEDITERRANEAN SHIPPING CO      | MEDITERRANEAN SHIPPING             | Port Said (SCCT), Beirut, Gioia Tauro, La Spezia, Genoa, Fos, Barcelona, Valencia, Marsaxlokk, Salalah, Singapore, Shanghai, Dalian, Xingang, Busan, Ningbo, Shanghai, Chiwan, Yantian, Singapore, Port Said (SCCT), King Abdullah, Jebel Ali, Xiamen, Qingdao, Nansha, Naples, Algeciras, Sines, Freeport, Port Everglades, Veracruz, Altamira, Houston, New Orleans, Miami |
| 105                                | K LINE                         | AGENCIA MARITIMA CONDEMINAS, S.A.  | Barcelona, Bremerhaven, Southampton, Zeebrugge, Veracruz, Galveston, Jacksonville, Barcelona   |
| 244                                | CMA CGM                        | CMA CGM IBERICA S.A.U.             | Algeciras (TTI), Marsaxlokk, Livorno, Genoa, Barcelona, Valencia, Tangier, Caucedo, Kingston, Vera Cruz, Altamira, Houston, New Orleans, Kingston, Cartagena (Col), Guayaquil, Algeciras (TTI)   |
| <b>Sud-est Asiàtic</b>             |                                |                                    |  |
| 1                                  | CHINA SHIPPING CONTAINER LINES | CHINA SHIPPING SPAIN AGENCY S.L    | Piraeus, La Spezia, Genoa, Barcelona, Valencia, Piraeus, Singapore, Cai Mep (~Ho Chi Minh City), Hong Kong, Shanghai, Busan, Long Beach, Seattle, Busan, Qingdao, Shanghai, Ningbo, Hong Kong, Yantian, Nansha, Singapore, Piraeus   |
| 1                                  | CMA CGM                        | CMA CGM IBERICA S.A.U.             | Piraeus, La Spezia, Genoa, Barcelona, Valencia, Piraeus, Singapore, Cai Mep (~Ho Chi Minh City), Hong Kong, Shanghai, Busan, Long Beach, Seattle, Busan, Qingdao, Shanghai, Ningbo, Hong Kong, Yantian, Nansha, Singapore, Piraeus   |
| 1                                  | COSCO CONTAINER LINES (COSCON) | COSCO IBERIA S.A.                  | Piraeus, La Spezia, Genoa, Barcelona, Valencia, Piraeus, Singapore, Cai Mep (~Ho Chi Minh City), Hong Kong, Shanghai, Busan, Long Beach, Seattle, Busan, Qingdao, Shanghai, Ningbo, Hong Kong, Yantian, Nansha, Singapore, Piraeus   |
| 1                                  | EVERGREEN MARINE CORPORATION   | EVERGREEN SHIPPING SPAIN S.L.      | Piraeus, La Spezia, Genoa, Barcelona, Valencia, Piraeus, Singapore, Cai Mep (~Ho Chi Minh City), Hong Kong, Shanghai, Busan, Long Beach, Seattle, Busan, Qingdao, Shanghai, Ningbo, Hong Kong, Yantian, Nansha, Singapore, Piraeus   |
| 1                                  | HANJIN SHIPPING CO. LTD.       | HANJIN SPAIN S A                   | Piraeus, La Spezia, Genoa, Barcelona, Valencia, Piraeus, Singapore, Cai Mep (~Ho Chi Minh City), Hong Kong, Shanghai, Busan, Long Beach, Seattle, Busan, Qingdao, Shanghai, Ningbo, Hong Kong, Yantian, Nansha, Singapore, Piraeus   |
| 1                                  | K LINE                         | K LINE ESP.SERVICIOS MARITIMOS S A | Piraeus, La Spezia, Genoa, Barcelona, Valencia, Piraeus, Singapore, Cai Mep (~Ho Chi Minh City), Hong Kong, Shanghai, Busan, Long Beach, Seattle, Busan, Qingdao, Shanghai, Ningbo, Hong Kong, Yantian, Nansha, Singapore, Piraeus   |
| 1                                  | UNITED ARAB SHIPPING, CO.      | UASAC IBERIA S.L.                  | Piraeus, La Spezia, Genoa, Barcelona, Valencia, Piraeus, Singapore, Cai Mep (~Ho Chi Minh City), Hong Kong, Shanghai, Busan, Long Beach, Seattle, Busan, Qingdao, Shanghai, Ningbo, Hong Kong, Yantian, Nansha, Singapore, Piraeus   |
| 1                                  | YANG MING LINE                 | CATALANA DEL MAR S.A.              | Piraeus, La Spezia, Genoa, Barcelona, Valencia, Piraeus, Singapore, Cai Mep (~Ho Chi Minh City), Hong Kong, Shanghai, Busan, Long Beach, Seattle, Busan, Qingdao, Shanghai, Ningbo, Hong Kong, Yantian, Nansha, Singapore, Piraeus   |
| 12                                 | A.P.L. (AMERICAN PRES. LINE)   | AMERICAN PRES. LINES LTD (ESPAÑA)  | Port Said (SCCT), Genoa, Fos, Barcelona, Valencia, Port Said (SCCT), Jeddah, Singapore, Hong Kong, Busan, Shanghai, Ningbo, Shekou, Hong Kong, Singapore, Jeddah, Port Said (SCCT)   |
| 12                                 | HAPAG-LLOYD,A.G.               | HAPAG-LLOYD SPAIN S.L.             | Port Said (SCCT), Genoa, Fos, Barcelona, Valencia, Port Said (SCCT), Jeddah, Singapore, Hong Kong, Busan, Shanghai, Ningbo, Shekou, Hong Kong, Singapore, Jeddah, Port Said (SCCT)   |
| 12                                 | HYUNDAI MERCHANT MAR           | MARITIMA DAVILA BARCELONA S.A.     | Port Said (SCCT), Genoa, Fos, Barcelona, Valencia, Port Said (SCCT), Jeddah, Singapore, Hong Kong, Busan, Shanghai, Ningbo, Shekou, Hong Kong, Singapore, Jeddah, Port Said (SCCT)   |
| 12                                 | MITSUI OSK LINES LTD           | TRANSP Y CONSIG. MARITIMAS S.A.    | Port Said (SCCT), Genoa, Fos, Barcelona, Valencia, Port Said (SCCT), Jeddah, Singapore, Hong Kong, Busan, Shanghai, Ningbo, Shekou, Hong Kong, Singapore, Jeddah, Port Said (SCCT)   |

| Nº                       | ARMADOR                        | CONSIGNATARI                           | PORTS  |
|--------------------------|--------------------------------|--|--|
| 12                       | NYK LINES                      | COMBALIA AGENCIA MARITIMA S.A.         | Port Said (SCCT), Genoa, Fos, Barcelona, Valencia, Port Said (SCCT), Jeddah, Singapore, Hong Kong, Busan, Shanghai, Ningbo, Shekou, Hong Kong, Singapore, Jeddah, Port Said (SCCT)   |
| 12                       | ORIENT OVERSEAS CONT. LINE     | ORIENT OVERSEAS CONTAINER LINE (SPAIN) | Port Said (SCCT), Genoa, Fos, Barcelona, Valencia, Port Said (SCCT), Jeddah, Singapore, Hong Kong, Busan, Shanghai, Ningbo, Shekou, Hong Kong, Singapore, Jeddah, Port Said (SCCT)   |
| 43                       | HOEGH AUTOLINERS AS            | MARITIMA DEL MEDITERRANEO S.A.         | Barcelona, Livorno, Civitavecchia, Setúbal, Newcastle, Bremen, Bremerhaven, Southampton, Le Havre, Durban, Jeddah, Muscat, Kuwait, Bahrain, Abu Dhabi, Singapur, Hong Kong, Taichung, Keelung, Toyohashi, Hitachi, Yokosuka, Chiba, Yokohama   |
| 43                       | NISSAN MOTOR CAR CARRIER CO.LT | MARITIMA DEL MEDITERRANEO S.A.         | Barcelona, Livorno, Civitavecchia, Setúbal, Newcastle, Bremen, Bremerhaven, Southampton, Le Havre, Durban, Jeddah, Muscat, Kuwait, Bahrain, Abu Dhabi, Singapur, Hong Kong, Taichung, Keelung, Toyohashi, Hitachi, Yokosuka, Chiba, Yokohama   |
| 102                      | CHINA SHIPPING CONTAINER LINES | CHINA SHIPPING SPAIN AGENCY S.L        | Port Said, Ashdod, Genoa, Barcelona, Fos, Port Said, Singapore, Hong Kong, Xiamen, Ningbo, Shanghai, Kaohsiung, Yantian, Singapore, Port Said  |
| 102                      | COSCO CONTAINER LINES (COSCON) | COSCO IBERIA S.A.                      | Port Said, Ashdod, Genoa, Barcelona, Fos, Port Said, Singapore, Hong Kong, Xiamen, Ningbo, Shanghai, Kaohsiung, Yantian, Singapore, Port Said  |
| 102                      | EVERGREEN MARINE CORPORATION   | EVERGREEN SHIPPING SPAIN S.L.          | Port Said, Ashdod, Genoa, Barcelona, Fos, Port Said, Singapore, Hong Kong, Xiamen, Ningbo, Shanghai, Kaohsiung, Yantian, Singapore, Port Said  |
| 102                      | HANJIN SHIPPING CO. LTD.       | HANJIN SPAIN S A                       | Port Said, Ashdod, Genoa, Barcelona, Fos, Port Said, Singapore, Hong Kong, Xiamen, Ningbo, Shanghai, Kaohsiung, Yantian, Singapore, Port Said  |
| 102                      | K LINE                         | K LINE ESP.SERVICIOS MARITIMOS S A     | Port Said, Ashdod, Genoa, Barcelona, Fos, Port Said, Singapore, Hong Kong, Xiamen, Ningbo, Shanghai, Kaohsiung, Yantian, Singapore, Port Said  |
| 102                      | YANG MING LINE                 | CATALANA DEL MAR S.A.                  | Port Said, Ashdod, Genoa, Barcelona, Fos, Port Said, Singapore, Hong Kong, Xiamen, Ningbo, Shanghai, Kaohsiung, Yantian, Singapore, Port Said  |
| 103                      | MAERSK LINE/A.P.MOLLER         | MARITIMA DEL MEDITERRANEO S.A.         | Port Said (SCCT), Beirut, Gioia Tauro, La Spezia, Genoa, Fos, Barcelona, Valencia, Marsaxlokk, Salalah, Singapore, Shanghai, Dalian, Xingang, Busan, Ningbo, Shanghai, Chiwan, Yantian, Singapore, Port Said (SCCT), King Abdullah, Jebel Ali, Xiamen, Qingdao, Nansha, Naples, Algeciras, Sines, Freeport, Port Everglades, Veracruz, Altamira, Houston, New Orleans, Miami |
| 103                      | MEDITERRANEAN SHIPPING CO      | MEDITERRANEAN SHIPPING                 | Port Said (SCCT), Beirut, Gioia Tauro, La Spezia, Genoa, Fos, Barcelona, Valencia, Marsaxlokk, Salalah, Singapore, Shanghai, Dalian, Xingang, Busan, Ningbo, Shanghai, Chiwan, Yantian, Singapore, Port Said (SCCT), King Abdullah, Jebel Ali, Xiamen, Qingdao, Nansha, Naples, Algeciras, Sines, Freeport, Port Everglades, Veracruz, Altamira, Houston, New Orleans, Miami |
| 116                      | MITSUMI OSK LINES LTD          | TRANSP Y CONSIG. MARITIMAS S.A.        | Barcelona, Zeebrugge, Bristol, Gent, Hamburg, Bremerhaven, Antwerpen, Aqaba, Shanghai, Omaezaki, Yokohama, Guangzhou, Laem Chabang, Sagunto, Lisboa, Livorno, Gioia Tauro, Barcelona   |
| 240                      | CHINA SHIPPING CONTAINER LINES | CHINA SHIPPING SPAIN AGENCY S.L        | Marsaxlokk, Valencia, Barcelona, Fos, Marsaxlokk, Damietta, Beirut, Jeddah, Jebel Ali, Port Kelang, Xiamen, Qingdao, Shanghai, Ningbo, Nansha, Yantian, Cai Mep (~Ho Chi Minh City), Port Kelang, Djibouti (new call), Marsaxlokk  |
| 240                      | CMA CGM                        | CMA CGM IBERICA S.A.U.                 | Marsaxlokk, Valencia, Barcelona, Fos, Marsaxlokk, Damietta, Beirut, Jeddah, Jebel Ali, Port Kelang, Xiamen, Qingdao, Shanghai, Ningbo, Nansha, Yantian, Cai Mep (~Ho Chi Minh City), Port Kelang, Djibouti (new call), Marsaxlokk  |
| 240                      | COSCO CONTAINER LINES (COSCON) | COSCO IBERIA S.A.                      | Marsaxlokk, Valencia, Barcelona, Fos, Marsaxlokk, Damietta, Beirut, Jeddah, Jebel Ali, Port Kelang, Xiamen, Qingdao, Shanghai, Ningbo, Nansha, Yantian, Cai Mep (~Ho Chi Minh City), Port Kelang, Djibouti (new call), Marsaxlokk  |
| 240                      | FESCO                          | INTRAMEDITERRANEO S.A.                 | Marsaxlokk, Valencia, Barcelona, Fos, Marsaxlokk, Damietta, Beirut, Jeddah, Jebel Ali, Port Kelang, Xiamen, Qingdao, Shanghai, Ningbo, Nansha, Yantian, Cai Mep (~Ho Chi Minh City), Port Kelang, Djibouti (new call), Marsaxlokk  |
| 240                      | UNITED ARAB SHIPPING, CO.      | UASAC IBERIA S.L.                      | Marsaxlokk, Valencia, Barcelona, Fos, Marsaxlokk, Damietta, Beirut, Jeddah, Jebel Ali, Port Kelang, Xiamen, Qingdao, Shanghai, Ningbo, Nansha, Yantian, Cai Mep (~Ho Chi Minh City), Port Kelang, Djibouti (new call), Marsaxlokk  |
| <b>Europa (Atlàntic)</b> |                                |  |  |
| 37                       | HAMBURG SUD                    | TRANSITAINER S.A.                      | Tangier, Valencia, Cagliari, Livorno, Genoa, Fos, Barcelona, Valencia, Tangier, Cartagena (Col), Manzanillo (Mex), Los Angeles, Oakland, Tacoma, Vancouver, Oakland, Los Angeles, Manzanillo (Mex), Manzanillo (Pan), Cartagena (Col), Caucedo, Lisbon, Tangier  |
| 37                       | HAPAG-LLOYD,A.G.               | HAPAG-LLOYD SPAIN S.L.                 | Tangier, Valencia, Cagliari, Livorno, Genoa, Fos, Barcelona, Valencia, Tangier, Cartagena (Col), Manzanillo (Mex), Los Angeles, Oakland, Tacoma, Vancouver, Oakland, Los Angeles, Manzanillo (Mex), Manzanillo (Pan), Cartagena (Col), Caucedo, Lisbon, Tangier  |
| 37                       | ZIM INTEGRATED SHIPPING SERV.  | A.PEREZ Y CIA S.L.                     | Tangier, Valencia, Cagliari, Livorno, Genoa, Fos, Barcelona, Valencia, Tangier, Cartagena (Col), Manzanillo (Mex), Los Angeles, Oakland, Tacoma, Vancouver, Oakland, Los Angeles, Manzanillo (Mex), Manzanillo (Pan), Cartagena (Col), Caucedo, Lisbon, Tangier  |
| 43                       | HOEGH AUTOLINERS AS            | MARITIMA DEL MEDITERRANEO S.A.         | Barcelona, Livorno, Civitavecchia, Setúbal, Newcastle, Bremen, Bremerhaven, Southampton, Le Havre, Durban, Jeddah, Muscat, Kuwait, Bahrain, Abu Dhabi, Singapur, Hong Kong, Taichung, Keelung, Toyohashi, Hitachi, Yokosuka, Chiba, Yokohama   |
| 43                       | NISSAN MOTOR CAR CARRIER CO.LT | MARITIMA DEL MEDITERRANEO S.A.         | Barcelona, Livorno, Civitavecchia, Setúbal, Newcastle, Bremen, Bremerhaven, Southampton, Le Havre, Durban, Jeddah, Muscat, Kuwait, Bahrain, Abu Dhabi, Singapur, Hong Kong, Taichung, Keelung, Toyohashi, Hitachi, Yokosuka, Chiba, Yokohama   |
| 57                       | MEDITERRANEAN SHIPPING CO      | MEDITERRANEAN SHIPPING                 | Barcelona, Bejaia, Alger, Oran, Skikda, Annaba, Valencia, Barcelona, Gioia Tauro, Koper, Trieste, Venezia, Gioia Tauro, Istanbul, Gemlik, Izmir, Ravenna, Ancona, Rijera Bakar, Durres   |
| 88                       | Euro Marine Logistics nv       | MARITIMA DEL MEDITERRANEO S.A.         | Barcelona, Mostaganem, Djen-Djen, Gioia Tauro, Djen-Djen, Mostaganem, Sagunto, TàngerMed, Le Havre, Zeebrugge, Newcastle, Rotterdam, Bristol, Livorno, Piraeus, Derince, Piraeus   |
| 103                      | MAERSK LINE/A.P.MOLLER         | MARITIMA DEL MEDITERRANEO S.A.         | Port Said (SCCT), Beirut, Gioia Tauro, La Spezia, Genoa, Fos, Barcelona, Valencia, Marsaxlokk, Salalah, Singapore, Shanghai, Dalian, Xingang, Busan, Ningbo, Shanghai, Chiwan, Yantian, Singapore, Port Said (SCCT), King Abdullah, Jebel Ali, Xiamen, Qingdao, Nansha, Naples, Algeciras, Sines, Freeport, Port Everglades, Veracruz, Altamira, Houston, New Orleans, Miami |

| Nº              | ARMADOR                        | CONSIGNATARI                           | PORTS  |
|-----------------|--------------------------------|--|--|
| 103             | MEDITERRANEAN SHIPPING CO      | MEDITERRANEAN SHIPPING                 | Port Said (SCCT), Beirut, Gioia Tauro, La Spezia, Genoa, Fos, Barcelona, Valencia, Marsaxlokk, Salalah, Singapore, Shanghai, Dalian, Xingang, Busan, Ningbo, Shanghai, Chiwan, Yantian, Singapore, Port Said (SCCT), King Abdullah, Jebel Ali, Xiamen, Qingdao, Nansha, Naples, Algeciras, Sines, Freeport, Port Everglades, Veracruz, Altamira, Houston, New Orleans, Miami |
| 105             | K LINE                         | AGENCIA MARITIMA CONDEMINAS, S.A.      | Barcelona, Bremerhaven, Southampton, Zeebrugge, Veracruz, Galveston, Jacksonville, Barcelona   |
| 111             | EUKOR CAR CARRIERS INC         | BERGE MARITIMA S.L.                    | Barcelona, Aqaba, Jeddah, Sohar, Jebel Ali, Abu Dhabi, Doha, Bahrain, Kuwait, Bombay, Antwerpen, Bristol, Bremerhaven, Zeebrugge, Southampton, Halifax, New York, Brunswick, Charleston, Port Elizabeth, Durban, Fremantle, Melbourne, Port Kembla, Brisbane   |
| 116             | MITSUI OSK LINES LTD           | TRANSP Y CONSIG. MARITIMAS S.A.        | Barcelona, Zeebrugge, Bristol, Gent, Hamburg, Bremerhaven, Antwerpen, Aqaba, Shanghai, Omaezaki, Yokohama, Guangzhou, Laem Chabang, Sagunto, Lisboa, Livorno, Gioia Tauro, Barcelona   |
| 141             | FLOTA SUARDIAZ                 | VAPORES SUARDIAZ BARCELONA S.A.        | Barcelona, Casablanca, Setúbal, Sheerness, Tyne, Vlissingen, Zeebrugge, Vigo, Malaga, Mostaganem, Barcelona  |
| 197             | GRIMALDI GROUP NAPOLI          | GRIMALDI LOGISTICA ESPAÑA, S.L.        | Barcelona, Valencia, Dakar, Southampton, Flushing, Derince, Gemlik, Yenikoy, Salerno, Livorno, Savona, Fos, Barcelona  |
| 213             | ARKAS CONTAINER TRANSPORT SA   | ARKAS SPAIN S A                        | Barcelona, Almería, Algeciras, Casablanca, TangerMed, Vigo, Leixoes, Lisboa, Valencia, Tarragona, Rades  |
| 213             | X-PRESS CONTAINER LINE (UK)LTD | A.PEREZ Y CIA S.L.                     | Barcelona, Almería, Algeciras, Casablanca, TangerMed, Vigo, Leixoes, Lisboa, Valencia, Tarragona, Rades  |
| 226             | MELFI MARINE CORP, S.A         | OCIDENAVE ESPAÑA S.L.                  | Salerno, Livorno, Genoa, Barcelona, Valencia, Lisbon, Halifax, Havana (Mariel), Altamira, Vera Cruz, Progreso, Havana (Mariel), Salerno  |
| <b>Mar Roig</b> |                                |  |  |
| 12              | A.P.L. (AMERICAN PRES. LINE)   | AMERICAN PRES. LINES LTD (ESPAÑA)      | Port Said (SCCT), Genoa, Fos, Barcelona, Valencia, Port Said (SCCT), Jeddah, Singapore, Hong Kong, Busan, Shanghai, Ningbo, Shekou, Hong Kong, Singapore, Jeddah, Port Said (SCCT)   |
| 12              | HAPAG-LLOYD,A.G.               | HAPAG-LLOYD SPAIN S.L.                 | Port Said (SCCT), Genoa, Fos, Barcelona, Valencia, Port Said (SCCT), Jeddah, Singapore, Hong Kong, Busan, Shanghai, Ningbo, Shekou, Hong Kong, Singapore, Jeddah, Port Said (SCCT)   |
| 12              | HYUNDAI MERCHANT MAR           | MARITIMA DAVILA BARCELONA S.A.         | Port Said (SCCT), Genoa, Fos, Barcelona, Valencia, Port Said (SCCT), Jeddah, Singapore, Hong Kong, Busan, Shanghai, Ningbo, Shekou, Hong Kong, Singapore, Jeddah, Port Said (SCCT)   |
| 12              | MITSUI OSK LINES LTD           | TRANSP Y CONSIG. MARITIMAS S.A.        | Port Said (SCCT), Genoa, Fos, Barcelona, Valencia, Port Said (SCCT), Jeddah, Singapore, Hong Kong, Busan, Shanghai, Ningbo, Shekou, Hong Kong, Singapore, Jeddah, Port Said (SCCT)   |
| 12              | NYK LINES                      | COMBALIA AGENCIA MARITIMA S.A.         | Port Said (SCCT), Genoa, Fos, Barcelona, Valencia, Port Said (SCCT), Jeddah, Singapore, Hong Kong, Busan, Shanghai, Ningbo, Shekou, Hong Kong, Singapore, Jeddah, Port Said (SCCT)   |
| 12              | ORIENT OVERSEAS CONT. LINE     | ORIENT OVERSEAS CONTAINER LINE (SPAIN) | Port Said (SCCT), Genoa, Fos, Barcelona, Valencia, Port Said (SCCT), Jeddah, Singapore, Hong Kong, Busan, Shanghai, Ningbo, Shekou, Hong Kong, Singapore, Jeddah, Port Said (SCCT)   |
| 42              | CHINA SHIPPING CONTAINER LINES | CHINA SHIPPING SPAIN AGENCY S.L        | Khor Fakkan, Jebel Ali, Karachi-Port Muhammad Bin Qasim, Mumbai-Nhava Sheva (JNPT), Mundra, Jeddah, Port Said (SCCT), La Spezia, Livorno, Genoa, La Spezia, Fos, Barcelona, Valencia, Algeciras (TTI), New York, Norfolk, Savannah, Miami, Algeciras (TTI), Valencia, Barcelona, Livorno, Genoa, Marsaxlokk, Port Said (SCCT), Jeddah, Khor Fakkan                           |
| 42              | CMA CGM                        | CMA CGM IBERICA S.A.U.                 | Khor Fakkan, Jebel Ali, Karachi-Port Muhammad Bin Qasim, Mumbai-Nhava Sheva (JNPT), Mundra, Jeddah, Port Said (SCCT), La Spezia, Livorno, Genoa, La Spezia, Fos, Barcelona, Valencia, Algeciras (TTI), New York, Norfolk, Savannah, Miami, Algeciras (TTI), Valencia, Barcelona, Livorno, Genoa, Marsaxlokk, Port Said (SCCT), Jeddah, Khor Fakkan                           |
| 42              | COSCO CONTAINER LINES (COSCON) | COSCO IBERIA S.A.                      | Khor Fakkan, Jebel Ali, Karachi-Port Muhammad Bin Qasim, Mumbai-Nhava Sheva (JNPT), Mundra, Jeddah, Port Said (SCCT), La Spezia, Livorno, Genoa, La Spezia, Fos, Barcelona, Valencia, Algeciras (TTI), New York, Norfolk, Savannah, Miami, Algeciras (TTI), Valencia, Barcelona, Livorno, Genoa, Marsaxlokk, Port Said (SCCT), Jeddah, Khor Fakkan                           |
| 42              | HANJIN SHIPPING CO. LTD.       | HANJIN SPAIN S A                       | Khor Fakkan, Jebel Ali, Karachi-Port Muhammad Bin Qasim, Mumbai-Nhava Sheva (JNPT), Mundra, Jeddah, Port Said (SCCT), La Spezia, Livorno, Genoa, La Spezia, Fos, Barcelona, Valencia, Algeciras (TTI), New York, Norfolk, Savannah, Miami, Algeciras (TTI), Valencia, Barcelona, Livorno, Genoa, Marsaxlokk, Port Said (SCCT), Jeddah, Khor Fakkan                           |
| 42              | HAPAG-LLOYD,A.G.               | HAPAG-LLOYD SPAIN S.L.                 | Khor Fakkan, Jebel Ali, Karachi-Port Muhammad Bin Qasim, Mumbai-Nhava Sheva (JNPT), Mundra, Jeddah, Port Said (SCCT), La Spezia, Livorno, Genoa, La Spezia, Fos, Barcelona, Valencia, Algeciras (TTI), New York, Norfolk, Savannah, Miami, Algeciras (TTI), Valencia, Barcelona, Livorno, Genoa, Marsaxlokk, Port Said (SCCT), Jeddah, Khor Fakkan                           |
| 42              | UNITED ARAB SHIPPING, CO.      | UASAC IBERIA S.L.                      | Khor Fakkan, Jebel Ali, Karachi-Port Muhammad Bin Qasim, Mumbai-Nhava Sheva (JNPT), Mundra, Jeddah, Port Said (SCCT), La Spezia, Livorno, Genoa, La Spezia, Fos, Barcelona, Valencia, Algeciras (TTI), New York, Norfolk, Savannah, Miami, Algeciras (TTI), Valencia, Barcelona, Livorno, Genoa, Marsaxlokk, Port Said (SCCT), Jeddah, Khor Fakkan                           |
| 42              | YANG MING LINE                 | CATALANA DEL MAR S.A.                  | Khor Fakkan, Jebel Ali, Karachi-Port Muhammad Bin Qasim, Mumbai-Nhava Sheva (JNPT), Mundra, Jeddah, Port Said (SCCT), La Spezia, Livorno, Genoa, La Spezia, Fos, Barcelona, Valencia, Algeciras (TTI), New York, Norfolk, Savannah, Miami, Algeciras (TTI), Valencia, Barcelona, Livorno, Genoa, Marsaxlokk, Port Said (SCCT), Jeddah, Khor Fakkan                           |

| Nº                             | ARMADOR                        | CONSIGNATARI                         | PORTS  |
|--------------------------------|--------------------------------|--------------------------------------|--|
| 43                             | HOEGH AUTOLINERS AS            | MARITIMA DEL MEDITERRANEO S.A.       | Barcelona, Livorno, Civitavecchia, Setúbal, Newcastle, Bremen, Bremerhaven, Southampton, Le Havre, Durban, Jeddah, Muscat, Kuwait, Bahrain, Abu Dhabi, Singapur, Hong Kong, Taichung, Keelung, Toyohashi, Hitachi, Yokosuka, Chiba, Yokohama   |
| 43                             | NISSAN MOTOR CAR CARRIER CO.LT | MARITIMA DEL MEDITERRANEO S.A.       | Barcelona, Livorno, Civitavecchia, Setúbal, Newcastle, Bremen, Bremerhaven, Southampton, Le Havre, Durban, Jeddah, Muscat, Kuwait, Bahrain, Abu Dhabi, Singapur, Hong Kong, Taichung, Keelung, Toyohashi, Hitachi, Yokosuka, Chiba, Yokohama   |
| 102                            | CHINA SHIPPING CONTAINER LINES | CHINA SHIPPING SPAIN AGENCY S.L      | Port Said, Ashdod, Genoa, Barcelona, Fos, Port Said, Singapore, Hong Kong, Xiamen, Ningbo, Shanghai, Kaohsiung, Yantian, Singapore, Port Said  |
| 102                            | COSCO CONTAINER LINES (COSCON) | COSCO IBERIA S.A.                    | Port Said, Ashdod, Genoa, Barcelona, Fos, Port Said, Singapore, Hong Kong, Xiamen, Ningbo, Shanghai, Kaohsiung, Yantian, Singapore, Port Said  |
| 102                            | EVERGREEN MARINE CORPORATION   | EVERGREEN SHIPPING SPAIN S.L.        | Port Said, Ashdod, Genoa, Barcelona, Fos, Port Said, Singapore, Hong Kong, Xiamen, Ningbo, Shanghai, Kaohsiung, Yantian, Singapore, Port Said  |
| 102                            | HANJIN SHIPPING CO. LTD.       | HANJIN SPAIN S A                     | Port Said, Ashdod, Genoa, Barcelona, Fos, Port Said, Singapore, Hong Kong, Xiamen, Ningbo, Shanghai, Kaohsiung, Yantian, Singapore, Port Said  |
| 102                            | K LINE                         | K LINE ESP.SERVICIOS MARITIMOS S A   | Port Said, Ashdod, Genoa, Barcelona, Fos, Port Said, Singapore, Hong Kong, Xiamen, Ningbo, Shanghai, Kaohsiung, Yantian, Singapore, Port Said  |
| 102                            | YANG MING LINE                 | CATALANA DEL MAR S.A.                | Port Said, Ashdod, Genoa, Barcelona, Fos, Port Said, Singapore, Hong Kong, Xiamen, Ningbo, Shanghai, Kaohsiung, Yantian, Singapore, Port Said  |
| 103                            | MAERSK LINE/A.P.MOLLER         | MARITIMA DEL MEDITERRANEO S.A.       | Port Said (SCCT), Beirut, Gioia Tauro, La Spezia, Genoa, Fos, Barcelona, Valencia, Marsaxlokk, Salalah, Singapore, Shanghai, Dalian, Xingang, Busan, Ningbo, Shanghai, Chiwan, Yantian, Singapore, Port Said (SCCT), King Abdullah, Jebel Ali, Xiamen, Qingdao, Nansha, Naples, Algeciras, Sines, Freeport, Port Everglades, Veracruz, Altamira, Houston, New Orleans, Miami |
| 103                            | MEDITERRANEAN SHIPPING CO      | MEDITERRANEAN SHIPPING               | Port Said (SCCT), Beirut, Gioia Tauro, La Spezia, Genoa, Fos, Barcelona, Valencia, Marsaxlokk, Salalah, Singapore, Shanghai, Dalian, Xingang, Busan, Ningbo, Shanghai, Chiwan, Yantian, Singapore, Port Said (SCCT), King Abdullah, Jebel Ali, Xiamen, Qingdao, Nansha, Naples, Algeciras, Sines, Freeport, Port Everglades, Veracruz, Altamira, Houston, New Orleans, Miami |
| 111                            | EUKOR CAR CARRIERS INC         | BERGE MARITIMA S.L.                  | Barcelona, Aqaba, Jeddah, Sohar, Jebel Ali, Abu Dhabi, Doha, Bahrain, Kuwait, Bombay, Antwerpen, Bristol, Bremerhaven, Zeebrugge, Southampton, Halifax, New York, Brunswick, Charleston, Port Elizabeth, Durban, Fremantle, Melbourne, Port Kembla, Brisbane   |
| 116                            | MITSUI OSK LINES LTD           | TRANSP Y CONSIG. MARITIMAS S.A.      | Barcelona, Zeebrugge, Bristol, Gent, Hamburg, Bremerhaven, Antwerpen, Aqaba, Shanghai, Omaezaki, Yokohama, Guangzhou, Laem Chabang, Sagunto, Lisboa, Livorno, Gioia Tauro, Barcelona   |
| 150                            | NYK LINES                      | COMBALIA AGENCIA MARITIMA S.A.       | Barcelona, Savona, Gemlik, Suez, Jeddah, Sohar, Jebel Ali, Abu Dhabi, Doha, Bahrain, Damman, Kuwait, Singapore, Hitachi, Yokohama, Toyohashi, Hiroshima, Nakanoeski, Suez, Barcelona   |
| 233                            | ARKAS CONTAINER TRANSPORT SA   | ARKAS SPAIN S A                      | Barcelona, Fos, Piraeus, Thessaloniki, Marport, Evyap, Gemlik, Izmir, Cagliari, Valencia, Castellon, Beirut, Iskenderun, Alexandria, Casablanca  |
| 233                            | METZ CONTAINER LINE            | AGENCIA MARITIMA ESPAÑOLA EVGE, S.A. | Barcelona, Fos, Piraeus, Thessaloniki, Marport, Evyap, Gemlik, Izmir, Cagliari, Valencia, Castellon, Beirut, Iskenderun, Alexandria, Casablanca  |
| 233                            | UNITED FEEDER SERVICES LTD     | MARITIMA DEL MEDITERRANEO S.A.       | Barcelona, Fos, Piraeus, Thessaloniki, Marport, Evyap, Gemlik, Izmir, Cagliari, Valencia, Castellon, Beirut, Iskenderun, Alexandria, Casablanca  |
| 240                            | CHINA SHIPPING CONTAINER LINES | CHINA SHIPPING SPAIN AGENCY S.L      | Marsaxlokk, Valencia, Barcelona, Fos, Marsaxlokk, Damietta, Beirut, Jeddah, Jebel Ali, Port Kelang, Xiamen, Qingdao, Shanghai, Ningbo, Nansha, Yantian, Cai Mep (~Ho Chi Minh City), Port Kelang, Djibouti (new call), Marsaxlokk  |
| 240                            | CMA CGM                        | CMA CGM IBERICA S.A.U.               | Marsaxlokk, Valencia, Barcelona, Fos, Marsaxlokk, Damietta, Beirut, Jeddah, Jebel Ali, Port Kelang, Xiamen, Qingdao, Shanghai, Ningbo, Nansha, Yantian, Cai Mep (~Ho Chi Minh City), Port Kelang, Djibouti (new call), Marsaxlokk  |
| 240                            | COSCO CONTAINER LINES (COSCON) | COSCO IBERIA S.A.                    | Marsaxlokk, Valencia, Barcelona, Fos, Marsaxlokk, Damietta, Beirut, Jeddah, Jebel Ali, Port Kelang, Xiamen, Qingdao, Shanghai, Ningbo, Nansha, Yantian, Cai Mep (~Ho Chi Minh City), Port Kelang, Djibouti (new call), Marsaxlokk  |
| 240                            | FESCO                          | INTRAMEDITERRANEO S.A.               | Marsaxlokk, Valencia, Barcelona, Fos, Marsaxlokk, Damietta, Beirut, Jeddah, Jebel Ali, Port Kelang, Xiamen, Qingdao, Shanghai, Ningbo, Nansha, Yantian, Cai Mep (~Ho Chi Minh City), Port Kelang, Djibouti (new call), Marsaxlokk  |
| 240                            | UNITED ARAB SHIPPING, CO.      | UASAC IBERIA S.L.                    | Marsaxlokk, Valencia, Barcelona, Fos, Marsaxlokk, Damietta, Beirut, Jeddah, Jebel Ali, Port Kelang, Xiamen, Qingdao, Shanghai, Ningbo, Nansha, Yantian, Cai Mep (~Ho Chi Minh City), Port Kelang, Djibouti (new call), Marsaxlokk  |
| <b>Golf Pèrsic-Mar Aràbiga</b> |                                |                                      |  |
| 42                             | CHINA SHIPPING CONTAINER LINES | CHINA SHIPPING SPAIN AGENCY S.L      | Khor Fakkan, Jebel Ali, Karachi-Port Muhammad Bin Qasim, Mumbai-Nhava Sheva (JNPT), Mundra, Jeddah, Port Said (SCCT), La Spezia, Livorno, Genoa, La Spezia, Fos, Barcelona, Valencia, Algeciras (TTI), New York, Norfolk, Savannah, Miami, Algeciras (TTI), Valencia, Barcelona, Livorno, Genoa, Marsaxlokk, Port Said (SCCT), Jeddah, Khor Fakkan                           |
| 42                             | CMA CGM                        | CMA CGM IBERICA S.A.U.               | Khor Fakkan, Jebel Ali, Karachi-Port Muhammad Bin Qasim, Mumbai-Nhava Sheva (JNPT), Mundra, Jeddah, Port Said (SCCT), La Spezia, Livorno, Genoa, La Spezia, Fos, Barcelona, Valencia, Algeciras (TTI), New York, Norfolk, Savannah, Miami, Algeciras (TTI), Valencia, Barcelona, Livorno, Genoa, Marsaxlokk, Port Said (SCCT), Jeddah, Khor Fakkan                           |
| 42                             | COSCO CONTAINER LINES (COSCON) | COSCO IBERIA S.A.                    | Khor Fakkan, Jebel Ali, Karachi-Port Muhammad Bin Qasim, Mumbai-Nhava Sheva (JNPT), Mundra, Jeddah, Port Said (SCCT), La Spezia, Livorno, Genoa, La Spezia, Fos, Barcelona, Valencia, Algeciras (TTI), New York, Norfolk, Savannah, Miami, Algeciras (TTI), Valencia, Barcelona, Livorno, Genoa, Marsaxlokk, Port Said (SCCT), Jeddah, Khor Fakkan                           |
| 42                             | HANJIN SHIPPING CO. LTD.       | HANJIN SPAIN S A                     | Khor Fakkan, Jebel Ali, Karachi-Port Muhammad Bin Qasim, Mumbai-Nhava Sheva (JNPT), Mundra, Jeddah, Port Said (SCCT), La Spezia, Livorno, Genoa, La Spezia, Fos, Barcelona, Valencia, Algeciras (TTI), New York, Norfolk, Savannah, Miami, Algeciras (TTI), Valencia, Barcelona, Livorno, Genoa, Marsaxlokk, Port Said (SCCT), Jeddah, Khor Fakkan                           |



| Nº                             | ARMADOR                        | CONSIGNATARI                    | PORTS  |
|--------------------------------|--------------------------------|---------------------------------|--|
| 42                             | HAPAG-LLOYD,A.G.               | HAPAG-LLOYD SPAIN S.L.          | Khor Fakkan, Jebel Ali, Karachi-Port Muhammad Bin Qasim, Mumbai-Nhava Sheva (JNPT), Mundra, Jeddah, Port Said (SCCT), La Spezia, Livorno, Genoa, La Spezia, Fos, Barcelona, Valencia, Algeciras (TTI), New York, Norfolk, Savannah, Miami, Algeciras (TTI), Valencia, Barcelona, Livorno, Genoa, Marsaxlokk, Port Said (SCCT), Jeddah, Khor Fakkan                           |
| 42                             | UNITED ARAB SHIPPING, CO.      | UASAC IBERIA S.L.               | Khor Fakkan, Jebel Ali, Karachi-Port Muhammad Bin Qasim, Mumbai-Nhava Sheva (JNPT), Mundra, Jeddah, Port Said (SCCT), La Spezia, Livorno, Genoa, La Spezia, Fos, Barcelona, Valencia, Algeciras (TTI), New York, Norfolk, Savannah, Miami, Algeciras (TTI), Valencia, Barcelona, Livorno, Genoa, Marsaxlokk, Port Said (SCCT), Jeddah, Khor Fakkan                           |
| 42                             | YANG MING LINE                 | CATALANA DEL MAR S.A.           | Khor Fakkan, Jebel Ali, Karachi-Port Muhammad Bin Qasim, Mumbai-Nhava Sheva (JNPT), Mundra, Jeddah, Port Said (SCCT), La Spezia, Livorno, Genoa, La Spezia, Fos, Barcelona, Valencia, Algeciras (TTI), New York, Norfolk, Savannah, Miami, Algeciras (TTI), Valencia, Barcelona, Livorno, Genoa, Marsaxlokk, Port Said (SCCT), Jeddah, Khor Fakkan                           |
| 43                             | HOEGH AUTOLINERS AS            | MARITIMA DEL MEDITERRANEO S.A.  | Barcelona, Livorno, Civitavecchia, Setúbal, Newcastle, Bremen, Bremerhaven, Southampton, Le Havre, Durban, Jeddah, Muscat, Kuwait, Bahrain, Abu Dhabi, Singapur, Hong Kong, Taichung, Keelung, Toyohashi, Hitachi, Yokosuka, Chiba, Yokohama   |
| 43                             | NISSAN MOTOR CAR CARRIER CO.LT | MARITIMA DEL MEDITERRANEO S.A.  | Barcelona, Livorno, Civitavecchia, Setúbal, Newcastle, Bremen, Bremerhaven, Southampton, Le Havre, Durban, Jeddah, Muscat, Kuwait, Bahrain, Abu Dhabi, Singapur, Hong Kong, Taichung, Keelung, Toyohashi, Hitachi, Yokosuka, Chiba, Yokohama   |
| 103                            | MAERSK LINE/A.P.MOLLER         | MARITIMA DEL MEDITERRANEO S.A.  | Port Said (SCCT), Beirut, Gioia Tauro, La Spezia, Genoa, Fos, Barcelona, Valencia, Marsaxlokk, Salalah, Singapore, Shanghai, Dalian, Xingang, Busan, Ningbo, Shanghai, Chiwan, Yantian, Singapore, Port Said (SCCT), King Abdullah, Jebel Ali, Xiamen, Qingdao, Nansha, Naples, Algeciras, Sines, Freeport, Port Everglades, Veracruz, Altamira, Houston, New Orleans, Miami |
| 103                            | MEDITERRANEAN SHIPPING CO      | MEDITERRANEAN SHIPPING          | Port Said (SCCT), Beirut, Gioia Tauro, La Spezia, Genoa, Fos, Barcelona, Valencia, Marsaxlokk, Salalah, Singapore, Shanghai, Dalian, Xingang, Busan, Ningbo, Shanghai, Chiwan, Yantian, Singapore, Port Said (SCCT), King Abdullah, Jebel Ali, Xiamen, Qingdao, Nansha, Naples, Algeciras, Sines, Freeport, Port Everglades, Veracruz, Altamira, Houston, New Orleans, Miami |
| 111                            | EUKOR CAR CARRIERS INC         | BERGE MARITIMA S.L.             | Barcelona, Aqaba, Jeddah, Sohar, Jebel Ali, Abu Dhabi, Doha, Bahrain, Kuwait, Bombay, Antwerpen, Bristol, Bremerhaven, Zeebrugge, Southampton, Halifax, New York, Brunswick, Charleston, Port Elizabeth, Durban, Fremantle, Melbourne, Port Kembla, Brisbane   |
| 150                            | NYK LINES                      | COMBALIA AGENCIA MARITIMA S.A.  | Barcelona, Savona, Gemlik, Suez, Jeddah, Sohar, Jebel Ali, Abu Dhabi, Doha, Bahrain, Damman, Kuwait, Singapore, Hitachi, Yokohama, Toyohashi, Hiroshima, Nakanoeski, Suez, Barcelona   |
| 240                            | CHINA SHIPPING CONTAINER LINES | CHINA SHIPPING SPAIN AGENCY S.L | Marsaxlokk, Valencia, Barcelona, Fos, Marsaxlokk, Damietta, Beirut, Jeddah, Jebel Ali, Port Kelang, Xiamen, Qingdao, Shanghai, Ningbo, Nansha, Yantian, Cai Mep (~Ho Chi Minh City), Port Kelang, Djibouti (new call), Marsaxlokk  |
| 240                            | CMA CGM                        | CMA CGM IBERICA S.A.U.          | Marsaxlokk, Valencia, Barcelona, Fos, Marsaxlokk, Damietta, Beirut, Jeddah, Jebel Ali, Port Kelang, Xiamen, Qingdao, Shanghai, Ningbo, Nansha, Yantian, Cai Mep (~Ho Chi Minh City), Port Kelang, Djibouti (new call), Marsaxlokk  |
| 240                            | COSCO CONTAINER LINES (COSCON) | COSCO IBERIA S.A.               | Marsaxlokk, Valencia, Barcelona, Fos, Marsaxlokk, Damietta, Beirut, Jeddah, Jebel Ali, Port Kelang, Xiamen, Qingdao, Shanghai, Ningbo, Nansha, Yantian, Cai Mep (~Ho Chi Minh City), Port Kelang, Djibouti (new call), Marsaxlokk  |
| 240                            | FESCO                          | INTRAMEDITERRANEO S.A.          | Marsaxlokk, Valencia, Barcelona, Fos, Marsaxlokk, Damietta, Beirut, Jeddah, Jebel Ali, Port Kelang, Xiamen, Qingdao, Shanghai, Ningbo, Nansha, Yantian, Cai Mep (~Ho Chi Minh City), Port Kelang, Djibouti (new call), Marsaxlokk  |
| 240                            | UNITED ARAB SHIPPING, CO.      | UASAC IBERIA S.L.               | Marsaxlokk, Valencia, Barcelona, Fos, Marsaxlokk, Damietta, Beirut, Jeddah, Jebel Ali, Port Kelang, Xiamen, Qingdao, Shanghai, Ningbo, Nansha, Yantian, Cai Mep (~Ho Chi Minh City), Port Kelang, Djibouti (new call), Marsaxlokk  |
| <b>América Central i Carib</b> |                                |                                 |  |
| 7                              | CMA CGM                        | CMA CGM IBERICA S.A.U.          | Cagliari, Livorno, Genoa, Barcelona, Valencia, Kingston, Vera Cruz, Altamira, Houston, New Orleans, Cagliari   |
| 7                              | HAMBURG SUD                    | TRANSITAINER S.A.               | Cagliari, Livorno, Genoa, Barcelona, Valencia, Kingston, Vera Cruz, Altamira, Houston, New Orleans, Cagliari   |
| 7                              | HAPAG-LLOYD,A.G.               | HAPAG-LLOYD SPAIN S.L.          | Cagliari, Livorno, Genoa, Barcelona, Valencia, Kingston, Vera Cruz, Altamira, Houston, New Orleans, Cagliari   |
| 7                              | ZIM INTEGRATED SHIPPING SERV.  | A.PEREZ Y CIA S.L.              | Cagliari, Livorno, Genoa, Barcelona, Valencia, Kingston, Vera Cruz, Altamira, Houston, New Orleans, Cagliari   |
| 37                             | HAMBURG SUD                    | TRANSITAINER S.A.               | Tangier, Valencia, Cagliari, Livorno, Genoa, Fos, Barcelona, Valencia, Tangier, Cartagena (Col), Manzanillo (Mex), Los Angeles, Oakland, Tacoma, Vancouver, Oakland, Los Angeles, Manzanillo (Mex), Manzanillo (Pan), Cartagena (Col), Caucedo, Lisbon, Tangier  |
| 37                             | HAPAG-LLOYD,A.G.               | HAPAG-LLOYD SPAIN S.L.          | Tangier, Valencia, Cagliari, Livorno, Genoa, Fos, Barcelona, Valencia, Tangier, Cartagena (Col), Manzanillo (Mex), Los Angeles, Oakland, Tacoma, Vancouver, Oakland, Los Angeles, Manzanillo (Mex), Manzanillo (Pan), Cartagena (Col), Caucedo, Lisbon, Tangier  |
| 37                             | ZIM INTEGRATED SHIPPING SERV.  | A.PEREZ Y CIA S.L.              | Tangier, Valencia, Cagliari, Livorno, Genoa, Fos, Barcelona, Valencia, Tangier, Cartagena (Col), Manzanillo (Mex), Los Angeles, Oakland, Tacoma, Vancouver, Oakland, Los Angeles, Manzanillo (Mex), Manzanillo (Pan), Cartagena (Col), Caucedo, Lisbon, Tangier  |
| 103                            | MAERSK LINE/A.P.MOLLER         | MARITIMA DEL MEDITERRANEO S.A.  | Port Said (SCCT), Beirut, Gioia Tauro, La Spezia, Genoa, Fos, Barcelona, Valencia, Marsaxlokk, Salalah, Singapore, Shanghai, Dalian, Xingang, Busan, Ningbo, Shanghai, Chiwan, Yantian, Singapore, Port Said (SCCT), King Abdullah, Jebel Ali, Xiamen, Qingdao, Nansha, Naples, Algeciras, Sines, Freeport, Port Everglades, Veracruz, Altamira, Houston, New Orleans, Miami |
| 103                            | MEDITERRANEAN SHIPPING CO      | MEDITERRANEAN SHIPPING          | Port Said (SCCT), Beirut, Gioia Tauro, La Spezia, Genoa, Fos, Barcelona, Valencia, Marsaxlokk, Salalah, Singapore, Shanghai, Dalian, Xingang, Busan, Ningbo, Shanghai, Chiwan, Yantian, Singapore, Port Said (SCCT), King Abdullah, Jebel Ali, Xiamen, Qingdao, Nansha, Naples, Algeciras, Sines, Freeport, Port Everglades, Veracruz, Altamira, Houston, New Orleans, Miami |

| Nº   | ARMADOR                        | CONSIGNATARI                         | PORTS  |
|--|--------------------------------|--------------------------------------|--|
| 182  | HAMBURG SUD                    | TRANSITAINER S.A.                    | Salerno, Livorno, Genoa, Barcelona, Valencia, Cartagena (Col), Guayaquil, Callao, Iquique, Puerto Angamos (Mejillones), San Antonio, Antofagasta, Ilo, Callao, Cartagena (Col), Valencia, Barcelona, Salerno   |
| 182  | HAPAG-LLOYD,A.G.               | HAPAG-LLOYD SPAIN S.L.               | Salerno, Livorno, Genoa, Barcelona, Valencia, Cartagena (Col), Guayaquil, Callao, Iquique, Puerto Angamos (Mejillones), San Antonio, Antofagasta, Ilo, Callao, Cartagena (Col), Valencia, Barcelona, Salerno   |
| 217  | CMA CGM                        | CMA CGM IBERICA S.A.U.               | Algeciras, Livorno, Genoa, Fos, Barcelona, Valencia, Tangier, Pointe à Pitre, Fort de France, Cartagena (Col), Manzanillo (Pan), Moin (-Puerto Limon), Turbo, Pointe à Pitre, Algeciras  |
| 217  | MARFRET SA                     | AGENCIA MARITIMA ESPAÑOLA EVGE, S.A. | Algeciras, Livorno, Genoa, Fos, Barcelona, Valencia, Tangier, Pointe à Pitre, Fort de France, Cartagena (Col), Manzanillo (Pan), Moin (-Puerto Limon), Turbo, Pointe à Pitre, Algeciras  |
| 226  | MELFI MARINE CORP, S.A         | OCIDENAVE ESPAÑA S.L.                | Salerno, Livorno, Genoa, Barcelona, Valencia, Lisbon, Halifax, Havana (Mariel), Altamira, Vera Cruz, Progreso, Havana (Mariel), Salerno  |
| 244  | CMA CGM                        | CMA CGM IBERICA S.A.U.               | Algeciras (TTI), Marsaxlokk, Livorno, Genoa, Barcelona, Valencia, Tangier, Caucedo, Kingston, Vera Cruz, Altamira, Houston, New Orleans, Kingston, Cartagena (Col), Guayaquil, Algeciras (TTI)   |
| <b>Canadá (Atlàntic) y Grans Llacs</b>           |                                |                                      |  |
| 14   | HAPAG-LLOYD,A.G.               | HAPAG-LLOYD SPAIN S.L.               | Ashdod, Haifa, Piraeus, Livorno, Genoa, Barcelona, Tarragona, Valencia, Halifax, New York, Norfolk, Savannah, Valencia, Tarragona, Livorno, Ashdod   |
| 14   | ZIM INTEGRATED SHIPPING SERV.  | A.PEREZ Y CIA S.L.                   | Ashdod, Haifa, Piraeus, Livorno, Genoa, Barcelona, Tarragona, Valencia, Halifax, New York, Norfolk, Savannah, Valencia, Tarragona, Livorno, Ashdod   |
| 111  | EUKOR CAR CARRIERS INC         | BERGE MARITIMA S.L.                  | Barcelona, Aqaba, Jeddah, Sohar, Jebel Ali, Abu Dhabi, Doha, Bahrain, Kuwait, Bombay, Antwerpen, Bristol, Bremerhaven, Zeebrugge, Southampton, Halifax, New York, Brunswick, Charleston, Port Elizabeth, Durban, Fremantle, Melbourne, Port Kembla, Brisbane   |
| 226  | MELFI MARINE CORP, S.A         | OCIDENAVE ESPAÑA S.L.                | Salerno, Livorno, Genoa, Barcelona, Valencia, Lisbon, Halifax, Havana (Mariel), Altamira, Vera Cruz, Progreso, Havana (Mariel), Salerno  |
| <b>Àfrica Sud-est i Ocea Índic</b>               |                                |                                      |  |
| 43   | HOEGH AUTOLINERS AS            | MARITIMA DEL MEDITERRANEO S.A.       | Barcelona, Livorno, Civitavecchia, Setúbal, Newcastle, Bremen, Bremerhaven, Southampton, Le Havre, Durban, Jeddah, Muscat, Kuwait, Bahrain, Abu Dhabi, Singapur, Hong Kong, Taichung, Keelung, Toyohashi, Hitachi, Yokosuka, Chiba, Yokohama   |
| 43   | NISSAN MOTOR CAR CARRIER CO.LT | MARITIMA DEL MEDITERRANEO S.A.       | Barcelona, Livorno, Civitavecchia, Setúbal, Newcastle, Bremen, Bremerhaven, Southampton, Le Havre, Durban, Jeddah, Muscat, Kuwait, Bahrain, Abu Dhabi, Singapur, Hong Kong, Taichung, Keelung, Toyohashi, Hitachi, Yokosuka, Chiba, Yokohama   |
| 111  | EUKOR CAR CARRIERS INC         | BERGE MARITIMA S.L.                  | Barcelona, Aqaba, Jeddah, Sohar, Jebel Ali, Abu Dhabi, Doha, Bahrain, Kuwait, Bombay, Antwerpen, Bristol, Bremerhaven, Zeebrugge, Southampton, Halifax, New York, Brunswick, Charleston, Port Elizabeth, Durban, Fremantle, Melbourne, Port Kembla, Brisbane   |
| <b>Austràlia i Nova Zelanda</b>                  |                                |                                      |  |
| 111  | EUKOR CAR CARRIERS INC         | BERGE MARITIMA S.L.                  | Barcelona, Aqaba, Jeddah, Sohar, Jebel Ali, Abu Dhabi, Doha, Bahrain, Kuwait, Bombay, Antwerpen, Bristol, Bremerhaven, Zeebrugge, Southampton, Halifax, New York, Brunswick, Charleston, Port Elizabeth, Durban, Fremantle, Melbourne, Port Kembla, Brisbane   |
| <b>Pakistan - Índia - Sri Lanka - Bangladesh</b> |                                |                                      |  |
| 42   | CHINA SHIPPING CONTAINER LINES | CHINA SHIPPING SPAIN AGENCY S.L      | Khor Fakkan, Jebel Ali, Karachi-Port Muhammad Bin Qasim, Mumbai-Nhava Sheva (JNPT), Mundra, Jeddah, Port Said (SCCT), La Spezia, Livorno, Genoa, La Spezia, Fos, Barcelona, Valencia, Algeciras (TTI), New York, Norfolk, Savannah, Miami, Algeciras (TTI), Valencia, Barcelona, Livorno, Genoa, Marsaxlokk, Port Said (SCCT), Jeddah, Khor Fakkan |
| 42   | CMA CGM                        | CMA CGM IBERICA S.A.U.               | Khor Fakkan, Jebel Ali, Karachi-Port Muhammad Bin Qasim, Mumbai-Nhava Sheva (JNPT), Mundra, Jeddah, Port Said (SCCT), La Spezia, Livorno, Genoa, La Spezia, Fos, Barcelona, Valencia, Algeciras (TTI), New York, Norfolk, Savannah, Miami, Algeciras (TTI), Valencia, Barcelona, Livorno, Genoa, Marsaxlokk, Port Said (SCCT), Jeddah, Khor Fakkan |
| 42   | COSCO CONTAINER LINES (COSCON) | COSCO IBERIA S.A.                    | Khor Fakkan, Jebel Ali, Karachi-Port Muhammad Bin Qasim, Mumbai-Nhava Sheva (JNPT), Mundra, Jeddah, Port Said (SCCT), La Spezia, Livorno, Genoa, La Spezia, Fos, Barcelona, Valencia, Algeciras (TTI), New York, Norfolk, Savannah, Miami, Algeciras (TTI), Valencia, Barcelona, Livorno, Genoa, Marsaxlokk, Port Said (SCCT), Jeddah, Khor Fakkan |
| 42   | HANJIN SHIPPING CO. LTD.       | HANJIN SPAIN S A                     | Khor Fakkan, Jebel Ali, Karachi-Port Muhammad Bin Qasim, Mumbai-Nhava Sheva (JNPT), Mundra, Jeddah, Port Said (SCCT), La Spezia, Livorno, Genoa, La Spezia, Fos, Barcelona, Valencia, Algeciras (TTI), New York, Norfolk, Savannah, Miami, Algeciras (TTI), Valencia, Barcelona, Livorno, Genoa, Marsaxlokk, Port Said (SCCT), Jeddah, Khor Fakkan |
| 42   | HAPAG-LLOYD,A.G.               | HAPAG-LLOYD SPAIN S.L.               | Khor Fakkan, Jebel Ali, Karachi-Port Muhammad Bin Qasim, Mumbai-Nhava Sheva (JNPT), Mundra, Jeddah, Port Said (SCCT), La Spezia, Livorno, Genoa, La Spezia, Fos, Barcelona, Valencia, Algeciras (TTI), New York, Norfolk, Savannah, Miami, Algeciras (TTI), Valencia, Barcelona, Livorno, Genoa, Marsaxlokk, Port Said (SCCT), Jeddah, Khor Fakkan |
| 42   | UNITED ARAB SHIPPING, CO.      | UASAC IBERIA S.L.                    | Khor Fakkan, Jebel Ali, Karachi-Port Muhammad Bin Qasim, Mumbai-Nhava Sheva (JNPT), Mundra, Jeddah, Port Said (SCCT), La Spezia, Livorno, Genoa, La Spezia, Fos, Barcelona, Valencia, Algeciras (TTI), New York, Norfolk, Savannah, Miami, Algeciras (TTI), Valencia, Barcelona, Livorno, Genoa, Marsaxlokk, Port Said (SCCT), Jeddah, Khor Fakkan |

| Nº  | ARMADOR                | CONSIGNATARI          | PORTS  |
|-----|------------------------|-----------------------|--|
| 42  | YANG MING LINE         | CATALANA DEL MAR S.A. | Khor Fakkan, Jebel Ali, Karachi-Port Muhammad Bin Qasim, Mumbai-Nhava Sheva (JNPT), Mundra, Jeddah, Port Said (SCCT), La Spezia, Livorno, Genoa, La Spezia, Fos, Barcelona, Valencia, Algeciras (TTI), New York, Norfolk, Savannah, Miami, Algeciras (TTI), Valencia, Barcelona, Livorno, Genoa, Marsaxlokk, Port Said (SCCT), Jeddah, Khor Fakkan |
| 111 | EUKOR CAR CARRIERS INC | BERGE MARITIMA S.L.   | Barcelona, Aqaba, Jeddah, Sohar, Jebel Ali, Abu Dhabi, Doha, Bahrain, Kuwait, Bombay, Antwerpen, Bristol, Bremerhaven, Zeebrugge, Southampton, Halifax, New York, Brunswick, Charleston, Port Elizabeth, Durban, Fremantle, Melbourne, Port Kembla, Brisbane   |

## 7.2. Àrees geogràfiques

| LÍNIA | ARMADOR                        | CONSIGNATARI                           | 1 | 2 | 3 | 4 | 5 | 6 | 7 | 8 | 9 | 10 | 11 | 12 | 13 | 14 | 15 | 16 | 17 | 18 | 19 | 20 | PORTS  |
|-------|--------------------------------|--|---|---|---|---|---|---|---|---|---|----|----|----|----|----|----|----|----|----|----|----|--|
| 1     | CHINA SHIPPING CONTAINER LINES | CHINA SHIPPING SPAIN AGENCY S.L.       | x | x |   | x |   | x |   |   |   |    |    | x  |    |    |    |    |    |    |    |    | Piraeus, La Spezia, Genoa, Barcelona, Valencia, Piraeus, Singapore, Cai Mep (~Ho Chi Minh City), Hong Kong, Shanghai, Busan, Long Beach, Seattle, Busan, Qingdao, Shanghai, Ningbo, Hong Kong, Yantian, Nansha, Singapore, Piraeus   |
| 1     | CMA CGM                        | CMA CGM IBERICA S.A.U.                 | x | x |   | x |   | x |   |   |   |    |    | x  |    |    |    |    |    |    |    |    | Piraeus, La Spezia, Genoa, Barcelona, Valencia, Piraeus, Singapore, Cai Mep (~Ho Chi Minh City), Hong Kong, Shanghai, Busan, Long Beach, Seattle, Busan, Qingdao, Shanghai, Ningbo, Hong Kong, Yantian, Nansha, Singapore, Piraeus   |
| 1     | COSCO CONTAINER LINES (COSCON) | COSCO IBERIA S.A.                      | x | x |   | x |   | x |   |   |   |    |    | x  |    |    |    |    |    |    |    |    | Piraeus, La Spezia, Genoa, Barcelona, Valencia, Piraeus, Singapore, Cai Mep (~Ho Chi Minh City), Hong Kong, Shanghai, Busan, Long Beach, Seattle, Busan, Qingdao, Shanghai, Ningbo, Hong Kong, Yantian, Nansha, Singapore, Piraeus   |
| 1     | EVERGREEN MARINE CORPORATION   | EVERGREEN SHIPPING SPAIN S.L.          | x | x |   | x |   | x |   |   |   |    |    | x  |    |    |    |    |    |    |    |    | Piraeus, La Spezia, Genoa, Barcelona, Valencia, Piraeus, Singapore, Cai Mep (~Ho Chi Minh City), Hong Kong, Shanghai, Busan, Long Beach, Seattle, Busan, Qingdao, Shanghai, Ningbo, Hong Kong, Yantian, Nansha, Singapore, Piraeus   |
| 1     | HANJIN SHIPPING CO. LTD.       | HANJIN SPAIN S.A.                      | x | x |   | x |   | x |   |   |   |    |    | x  |    |    |    |    |    |    |    |    | Piraeus, La Spezia, Genoa, Barcelona, Valencia, Piraeus, Singapore, Cai Mep (~Ho Chi Minh City), Hong Kong, Shanghai, Busan, Long Beach, Seattle, Busan, Qingdao, Shanghai, Ningbo, Hong Kong, Yantian, Nansha, Singapore, Piraeus   |
| 1     | K LINE                         | K LINE ESP.SERVICIOS MARITIMOS S.A.    | x | x |   | x |   | x |   |   |   |    |    | x  |    |    |    |    |    |    |    |    | Piraeus, La Spezia, Genoa, Barcelona, Valencia, Piraeus, Singapore, Cai Mep (~Ho Chi Minh City), Hong Kong, Shanghai, Busan, Long Beach, Seattle, Busan, Qingdao, Shanghai, Ningbo, Hong Kong, Yantian, Nansha, Singapore, Piraeus   |
| 1     | UNITED ARAB SHIPPING, CO.      | UASAC IBERIA S.L.                      | x | x |   | x |   | x |   |   |   |    |    | x  |    |    |    |    |    |    |    |    | Piraeus, La Spezia, Genoa, Barcelona, Valencia, Piraeus, Singapore, Cai Mep (~Ho Chi Minh City), Hong Kong, Shanghai, Busan, Long Beach, Seattle, Busan, Qingdao, Shanghai, Ningbo, Hong Kong, Yantian, Nansha, Singapore, Piraeus   |
| 1     | YANG MING LINE                 | CATALANA DEL MAR S.A.                  | x | x |   | x |   | x |   |   |   |    |    | x  |    |    |    |    |    |    |    |    | Piraeus, La Spezia, Genoa, Barcelona, Valencia, Piraeus, Singapore, Cai Mep (~Ho Chi Minh City), Hong Kong, Shanghai, Busan, Long Beach, Seattle, Busan, Qingdao, Shanghai, Ningbo, Hong Kong, Yantian, Nansha, Singapore, Piraeus   |
| 5     | FLOTA SUARDIAZ                 | VAPORES SUARDIAZ BARCELONA S.A.        | x |   |   |   |   |   |   |   |   |    |    |    |    |    |    |    |    |    |    |    | Barcelona, Las Palmas, Santa Cruz de Tenerife, Barcelona   |
| 7     | CMA CGM                        | CMA CGM IBERICA S.A.U.                 | x |   |   |   |   |   |   |   |   |    |    | x  |    |    |    |    |    |    |    |    | Cagliari, Livorno, Genoa, Barcelona, Valencia, Kingston, Vera Cruz, Altamira, Houston, New Orleans, Cagliari   |
| 7     | HAMBURG SUD                    | TRANSITAINER S.A.                      | x |   |   |   |   |   |   |   |   |    |    | x  |    |    |    |    |    |    |    |    | Cagliari, Livorno, Genoa, Barcelona, Valencia, Kingston, Vera Cruz, Altamira, Houston, New Orleans, Cagliari   |
| 7     | HAPAG-LLOYD, A.G.              | HAPAG-LLOYD SPAIN S.L.                 | x |   |   |   |   |   |   |   |   |    |    | x  |    |    |    |    |    |    |    |    | Cagliari, Livorno, Genoa, Barcelona, Valencia, Kingston, Vera Cruz, Altamira, Houston, New Orleans, Cagliari   |
| 7     | ZIM INTEGRATED SHIPPING SERV.  | A.PEREZ Y CIA S.L.                     | x |   |   |   |   |   |   |   |   |    |    | x  |    |    |    |    |    |    |    |    | Cagliari, Livorno, Genoa, Barcelona, Valencia, Kingston, Vera Cruz, Altamira, Houston, New Orleans, Cagliari   |
| 12    | A.P.L. (AMERICAN PRES. LINE)   | AMERICAN PRES. LINES LTD (ESPAÑA)      | x |   |   |   |   | x | x |   |   |    |    | x  |    |    |    |    |    |    |    |    | Port Said (SCCT), Genoa, Fos, Barcelona, Valencia, Port Said (SCCT), Jeddah, Singapore, Hong Kong, Busan, Shanghai, Ningbo, Shekou, Hong Kong, Singapore, Jeddah, Port Said (SCCT)   |
| 12    | HAPAG-LLOYD, A.G.              | HAPAG-LLOYD SPAIN S.L.                 | x |   |   |   |   | x | x |   |   |    |    | x  |    |    |    |    |    |    |    |    | Port Said (SCCT), Genoa, Fos, Barcelona, Valencia, Port Said (SCCT), Jeddah, Singapore, Hong Kong, Busan, Shanghai, Ningbo, Shekou, Hong Kong, Singapore, Jeddah, Port Said (SCCT)   |
| 12    | HYUNDAI MERCHANT MAR           | MARITIMA DAVILA BARCELONA S.A.         | x |   |   |   |   | x | x |   |   |    |    | x  |    |    |    |    |    |    |    |    | Port Said (SCCT), Genoa, Fos, Barcelona, Valencia, Port Said (SCCT), Jeddah, Singapore, Hong Kong, Busan, Shanghai, Ningbo, Shekou, Hong Kong, Singapore, Jeddah, Port Said (SCCT)   |
| 12    | MITSUMI OSK LINES LTD          | TRANSP Y CONSIG. MARITIMAS S.A.        | x |   |   |   |   | x | x |   |   |    |    | x  |    |    |    |    |    |    |    |    | Port Said (SCCT), Genoa, Fos, Barcelona, Valencia, Port Said (SCCT), Jeddah, Singapore, Hong Kong, Busan, Shanghai, Ningbo, Shekou, Hong Kong, Singapore, Jeddah, Port Said (SCCT)   |
| 12    | NYK LINES                      | COMBALIA AGENCIA MARITIMA S.A.         | x |   |   |   |   | x | x |   |   |    |    | x  |    |    |    |    |    |    |    |    | Port Said (SCCT), Genoa, Fos, Barcelona, Valencia, Port Said (SCCT), Jeddah, Singapore, Hong Kong, Busan, Shanghai, Ningbo, Shekou, Hong Kong, Singapore, Jeddah, Port Said (SCCT)   |
| 12    | ORIENT OVERSEAS CONT. LINE     | ORIENT OVERSEAS CONTAINER LINE (SPAIN) | x |   |   |   |   | x | x |   |   |    |    | x  |    |    |    |    |    |    |    |    | Port Said (SCCT), Genoa, Fos, Barcelona, Valencia, Port Said (SCCT), Jeddah, Singapore, Hong Kong, Busan, Shanghai, Ningbo, Shekou, Hong Kong, Singapore, Jeddah, Port Said (SCCT)   |
| 14    | HAPAG-LLOYD, A.G.              | HAPAG-LLOYD SPAIN S.L.                 | x | x | x |   |   |   |   |   |   |    |    |    |    |    |    |    |    |    |    |    | Ashdod, Haifa, Piraeus, Livorno, Genoa, Barcelona, Tarragona, Valencia, Halifax, New York, Norfolk, Savannah, Valencia, Tarragona, Livorno, Ashdod   |
| 14    | ZIM INTEGRATED SHIPPING SERV.  | A.PEREZ Y CIA S.L.                     | x | x | x |   |   |   |   |   |   |    |    |    |    |    |    |    |    |    |    |    | Ashdod, Haifa, Piraeus, Livorno, Genoa, Barcelona, Tarragona, Valencia, Halifax, New York, Norfolk, Savannah, Valencia, Tarragona, Livorno, Ashdod   |
| 20    | ATLANTICA SPA DI NAVIGAZIONE   | GRIMALDI LOGISTICA ESPAÑA, S.L.        | x |   |   |   |   |   | x |   |   |    |    |    |    |    |    |    |    |    |    |    | Barcelona, Livorno, Barcelona, Tanger, Barcelona   |
| 21    | GRANDI NAVI VELOCI             | HIJO DE JOSE M. MASIQUES, S.A.         | x |   |   |   |   |   | x |   |   |    |    |    |    |    |    |    |    |    |    |    | Barcelona, Sete, Nador, Tanger Med, Barcelona  |
| 24    | MTL CONTAINER LINES            | BERGE MARITIMA S.L.                    | x |   |   |   |   |   | x |   |   |    |    |    |    |    |    |    |    |    |    |    | Castellon, Barcelona, Algiers, Sfax, Rades (Tunis), Casablanca, Castellon, Marsaxlokk  |
| 25    | CIE.NATIONALE ALGERIENNE DE NA | TRANSP Y CONSIG. MARITIMAS S.A.        | x |   |   |   |   |   | x |   |   |    |    |    |    |    |    |    |    |    |    |    | Barcelona, Marsella, La Spezia, Bejaia, Alger, Oran, Barcelona   |
| 29    | GRANDI NAVI VELOCI             | HIJO DE JOSE M. MASIQUES, S.A.         | x |   |   |   |   |   | x |   |   |    |    |    |    |    |    |    |    |    |    |    | Barcelona, Gènova, Barcelona, Tanger, Barcelona  |
| 37    | HAMBURG SUD                    | TRANSITAINER S.A.                      | x |   |   |   |   | x | x |   |   |    |    | x  |    |    |    |    |    |    |    |    | Tangier, Valencia, Cagliari, Livorno, Genoa, Fos, Barcelona, Valencia, Tangier, Cartagena (Col), Manzanillo (Mex), Los Angeles, Oakland, Tacoma, Vancouver, Oakland, Los Angeles, Manzanillo (Mex), Manzanillo (Pan), Cartagena (Col), Caucedo, Lisbon, Tangier                      |
| 37    | HAPAG-LLOYD, A.G.              | HAPAG-LLOYD SPAIN S.L.                 | x |   |   |   |   | x | x |   |   |    |    | x  |    |    |    |    |    |    |    |    | Tangier, Valencia, Cagliari, Livorno, Genoa, Fos, Barcelona, Valencia, Tangier, Cartagena (Col), Manzanillo (Mex), Los Angeles, Oakland, Tacoma, Vancouver, Oakland, Los Angeles, Manzanillo (Mex), Manzanillo (Pan), Cartagena (Col), Caucedo, Lisbon, Tangier                      |
| 37    | ZIM INTEGRATED SHIPPING SERV.  | A.PEREZ Y CIA S.L.                     | x |   |   |   |   | x | x |   |   |    |    | x  |    |    |    |    |    |    |    |    | Tangier, Valencia, Cagliari, Livorno, Genoa, Fos, Barcelona, Valencia, Tangier, Cartagena (Col), Manzanillo (Mex), Los Angeles, Oakland, Tacoma, Vancouver, Oakland, Los Angeles, Manzanillo (Mex), Manzanillo (Pan), Cartagena (Col), Caucedo, Lisbon, Tangier                      |
| 39    | NEPTUNE LINES SHIPPING         | NEPTUNE BARCELONA S.A.                 | x | x |   |   |   | x |   |   |   |    |    |    |    |    |    |    |    |    |    |    | Barcelona, Sagunto, Valencia, Savona, Civitavecchia, El Pireo, Derince, Constanta, Ilychevsk, Beirut, Tartous, Limassol, Alexandria, Tunis, Malta, Mostaganem, Djen-Djen, Livorno, Marsella, Fos, Casablanca, Barcelona, Istanbul, Buyukcukur, Koper, Malta, Sete, TangerMed, Ashdod |

| LÍNIA | ARMADOR                        | CONSIGNATARI                      | 1 | 2 | 3 | 4 | 5 | 6 | 7 | 8 | 9 | 10 | 11 | 12 | 13 | 14 | 15 | 16 | 17 | 18 | 19 | 20 | PORTS |  |
|-------|--------------------------------|-----------------------------------|---|---|---|---|---|---|---|---|---|----|----|----|----|----|----|----|----|----|----|----|-------|--|
| 42    | CHINA SHIPPING CONTAINER LINES | CHINA SHIPPING SPAIN AGENCY S.L.  | x | x | x |   | x |   |   |   |   |    |    |    |    | x  | x  |    |    |    |    |    | x     | Khor Fakkan, Jebel Ali, Karachi-Port Muhammad Bin Qasim, Mumbai-Nhava Sheva (JNPT), Mundra, Jeddah, Port Said (SCCT), La Spezia, Livorno, Genoa, La Spezia, Fos, Barcelona, Valencia, Algeciras (TTI), New York, Norfolk, Savannah, Miami, Algeciras (TTI), Valencia, Barcelona, Livorno, Genoa, Marsaxlokk, Port Said (SCCT), Jeddah, Khor Fakkan |
| 42    | CMA CGM                        | CMA CGM IBERICA S.A.U.            | x | x | x |   | x |   |   |   |   |    |    |    |    | x  | x  |    |    |    |    |    | x     | Khor Fakkan, Jebel Ali, Karachi-Port Muhammad Bin Qasim, Mumbai-Nhava Sheva (JNPT), Mundra, Jeddah, Port Said (SCCT), La Spezia, Livorno, Genoa, La Spezia, Fos, Barcelona, Valencia, Algeciras (TTI), New York, Norfolk, Savannah, Miami, Algeciras (TTI), Valencia, Barcelona, Livorno, Genoa, Marsaxlokk, Port Said (SCCT), Jeddah, Khor Fakkan |
| 42    | COSCO CONTAINER LINES (COSCON) | COSCO IBERIA S.A.                 | x | x | x |   | x |   |   |   |   |    |    |    |    | x  | x  |    |    |    |    |    | x     | Khor Fakkan, Jebel Ali, Karachi-Port Muhammad Bin Qasim, Mumbai-Nhava Sheva (JNPT), Mundra, Jeddah, Port Said (SCCT), La Spezia, Livorno, Genoa, La Spezia, Fos, Barcelona, Valencia, Algeciras (TTI), New York, Norfolk, Savannah, Miami, Algeciras (TTI), Valencia, Barcelona, Livorno, Genoa, Marsaxlokk, Port Said (SCCT), Jeddah, Khor Fakkan |
| 42    | HANJIN SHIPPING CO. LTD.       | HANJIN SPAIN S.A.                 | x | x | x |   | x |   |   |   |   |    |    |    |    | x  | x  |    |    |    |    |    | x     | Khor Fakkan, Jebel Ali, Karachi-Port Muhammad Bin Qasim, Mumbai-Nhava Sheva (JNPT), Mundra, Jeddah, Port Said (SCCT), La Spezia, Livorno, Genoa, La Spezia, Fos, Barcelona, Valencia, Algeciras (TTI), New York, Norfolk, Savannah, Miami, Algeciras (TTI), Valencia, Barcelona, Livorno, Genoa, Marsaxlokk, Port Said (SCCT), Jeddah, Khor Fakkan |
| 42    | HAPAG-LLOYD, A.G.              | HAPAG-LLOYD SPAIN S.L.            | x | x | x |   | x |   |   |   |   |    |    |    |    | x  | x  |    |    |    |    |    | x     | Khor Fakkan, Jebel Ali, Karachi-Port Muhammad Bin Qasim, Mumbai-Nhava Sheva (JNPT), Mundra, Jeddah, Port Said (SCCT), La Spezia, Livorno, Genoa, La Spezia, Fos, Barcelona, Valencia, Algeciras (TTI), New York, Norfolk, Savannah, Miami, Algeciras (TTI), Valencia, Barcelona, Livorno, Genoa, Marsaxlokk, Port Said (SCCT), Jeddah, Khor Fakkan |
| 42    | UNITED ARAB SHIPPING CO.       | UASAC IBERIA S.L.                 | x | x | x |   | x |   |   |   |   |    |    |    |    | x  | x  |    |    |    |    |    | x     | Khor Fakkan, Jebel Ali, Karachi-Port Muhammad Bin Qasim, Mumbai-Nhava Sheva (JNPT), Mundra, Jeddah, Port Said (SCCT), La Spezia, Livorno, Genoa, La Spezia, Fos, Barcelona, Valencia, Algeciras (TTI), New York, Norfolk, Savannah, Miami, Algeciras (TTI), Valencia, Barcelona, Livorno, Genoa, Marsaxlokk, Port Said (SCCT), Jeddah, Khor Fakkan |
| 42    | YANG MING LINE                 | CATALANA DEL MAR S.A.             | x | x | x |   | x |   |   |   |   |    |    |    |    | x  | x  |    |    |    |    |    | x     | Khor Fakkan, Jebel Ali, Karachi-Port Muhammad Bin Qasim, Mumbai-Nhava Sheva (JNPT), Mundra, Jeddah, Port Said (SCCT), La Spezia, Livorno, Genoa, La Spezia, Fos, Barcelona, Valencia, Algeciras (TTI), New York, Norfolk, Savannah, Miami, Algeciras (TTI), Valencia, Barcelona, Livorno, Genoa, Marsaxlokk, Port Said (SCCT), Jeddah, Khor Fakkan |
| 43    | HOEGH AUTOLINERS AS            | MARITIMA DEL MEDITERRANEO S.A.    | x |   |   |   |   |   | x |   |   |    |    | x  | x  | x  | x  |    |    |    |    | x  |       | Barcelona, Livorno, Civitavecchia, Setúbal, Newcastle, Bremen, Bremerhaven, Southampton, Le Havre, Durban, Jeddah, Muscat, Kuwait, Bahrain, Abu Dhabi, Singapur, Hong Kong, Taichung, Keelung, Toyohashi, Hitachi, Yokosuka, Chiba, Yokohama   |
| 43    | NISSAN MOTOR CARRIER CO.LT     | MARITIMA DEL MEDITERRANEO S.A.    | x |   |   |   |   |   | x |   |   |    |    | x  | x  | x  | x  |    |    |    |    | x  |       | Barcelona, Livorno, Civitavecchia, Setúbal, Newcastle, Bremen, Bremerhaven, Southampton, Le Havre, Durban, Jeddah, Muscat, Kuwait, Bahrain, Abu Dhabi, Singapur, Hong Kong, Taichung, Keelung, Toyohashi, Hitachi, Yokosuka, Chiba, Yokohama   |
| 45    | BORCHARD LINES                 | MARITIMA DEL MEDITERRANEO S.A.    | x | x |   |   |   |   |   |   |   |    |    |    |    |    |    |    |    |    |    |    |       | Barcelona, Marseille, Genoa, Piraeus, Istanbul-Haydarpasa, Istanbul-Ambarli, Istanbul-Yilport (Gebze), Izmir, Salerno, Barcelona   |
| 45    | FESCO                          | INTRAMEDITERRANEO S.A.            | x | x |   |   |   |   |   |   |   |    |    |    |    |    |    |    |    |    |    |    |       | Barcelona, Marseille, Genoa, Piraeus, Istanbul-Haydarpasa, Istanbul-Ambarli, Istanbul-Yilport (Gebze), Izmir, Salerno, Barcelona   |
| 46    | MEDITERRANEAN SHIPPING CO      | MEDITERRANEAN SHIPPING            |   |   |   |   |   |   | x |   |   |    |    |    |    |    |    |    |    |    |    |    |       | Valencia, Barcelona, Alicante, Melilla, Casablanca, Cadiz, Valencia  |
| 46    | WEC LINES ESPAÑA, S.L.U.       | WEC LINES ESPAÑA, S.L.U.          |   |   |   |   |   |   | x |   |   |    |    |    |    |    |    |    |    |    |    |    |       | Valencia, Barcelona, Alicante, Melilla, Casablanca, Cadiz, Valencia  |
| 48    | MAGHREB CONTAINER INTERNACIONA | BERGE MARITIMA S.L.               |   |   |   |   |   |   | x |   |   |    |    |    |    |    |    |    |    |    |    |    |       | Barcelona, Castellon, Alicante, Oran (Wahrán), Algiers, Barcelona  |
| 49    | COTUNAV                        | ROMEU Y CIA S.A.                  |   |   |   |   |   |   | x |   |   |    |    |    |    |    |    |    |    |    |    |    |       | Barcelona, Tunis, Barcelona  |
| 53    | WHITE LINE SHIPPING            | LINEAS REGULARES S.L.             |   |   |   |   |   |   | x |   |   |    |    |    |    |    |    |    |    |    |    |    |       | Barcelona, Alger, Valencia, Barcelona  |
| 57    | MEDITERRANEAN SHIPPING CO      | MEDITERRANEAN SHIPPING            | x | x |   |   | x |   |   |   |   |    |    |    |    | x  |    |    |    |    |    |    |       | Barcelona, Bejaia, Alger, Oran, Skikda, Annaba, Valencia, Barcelona, Gioia Tauro, Koper, Trieste, Venezia, Gioia Tauro, Istanbul, Gemlik, Izmir, Ravenna, Ancona, Rijera Bakar, Durres   |
| 87    | FLOTA SUARDIAZ                 | VAPORES SUARDIAZ BARCELONA S.A.   | x |   |   |   |   |   | x |   |   |    |    |    |    |    |    |    |    |    |    |    |       | Barcelona, Marseille, Mostaganem, Barcelona  |
| 88    | Euro Marine Logistics nv       | MARITIMA DEL MEDITERRANEO S.A.    | x | x |   |   | x |   |   |   |   |    |    |    |    | x  |    |    |    |    |    |    |       | Barcelona, Mostaganem, Djen-Djen, Gioia Tauro, Djen-Djen, Mostaganem, Sagunto, TàngerMed, Le Havre, Zeebrugge, Newcastle, Rotterdam, Bristol, Livorno, Piraeus, Derince, Piraeus   |
| 89    | MAERSK LINE/A.P. MOLLER        | MARITIMA DEL MEDITERRANEO S.A.    | x |   |   |   |   |   | x |   |   |    |    |    |    |    |    |    |    |    |    |    |       | Algeciras, Genoa, Livorno, Fos, Barcelona, Valencia (Noatum + TCV), Casablanca, Algeciras  |
| 89    | UNITED FEEDER SERVICES LTD     | MARITIMA DEL MEDITERRANEO S.A.    | x |   |   |   |   |   | x |   |   |    |    |    |    |    |    |    |    |    |    |    |       | Algeciras, Genoa, Livorno, Fos, Barcelona, Valencia (Noatum + TCV), Casablanca, Algeciras  |
| 89    | X-PRESS CONTAINER LINE (UK)LTD | A.PEREZ Y CIA S.L.                | x |   |   |   |   |   | x |   |   |    |    |    |    |    |    |    |    |    |    |    |       | Algeciras, Genoa, Livorno, Fos, Barcelona, Valencia (Noatum + TCV), Casablanca, Algeciras  |
| 91    | ATLANTICA SPA DI NAVIGAZIONE   | GRIMALDI LOGISTICA ESPAÑA, S.L.   | x |   |   |   |   |   |   |   |   |    |    |    |    |    |    |    |    |    |    |    |       | Barcelona, Savona, Barcelona   |
| 96    | MEDEX CONTAINER SERVICES LTD   | INTRAMEDITERRANEO S.A.            | x |   |   |   |   |   | x |   |   |    |    |    |    |    |    |    |    |    |    |    |       | Barcelona, Casablanca, Misurata, Sfax, Bizerte, Casablanca, Castellón, Barcelona   |
| 96    | MEDITERRANEAN SHIPPING CO      | MEDITERRANEAN SHIPPING            | x |   |   |   |   |   | x |   |   |    |    |    |    |    |    |    |    |    |    |    |       | Barcelona, Casablanca, Misurata, Sfax, Bizerte, Casablanca, Castellón, Barcelona   |
| 102   | CHINA SHIPPING CONTAINER LINES | CHINA SHIPPING SPAIN AGENCY S.L.  | x | x |   |   |   |   | x | x |   |    |    |    | x  |    | x  |    |    |    |    |    |       | Port Said, Ashdod, Genoa, Barcelona, Fos, Port Said, Singapore, Hong Kong, Xiamen, Ningbo, Shanghai, Kaohsiung, Yantian, Singapore, Port Said  |
| 102   | COSCO CONTAINER LINES (COSCON) | COSCO IBERIA S.A.                 | x | x |   |   |   |   | x | x |   |    |    |    | x  |    | x  |    |    |    |    |    |       | Port Said, Ashdod, Genoa, Barcelona, Fos, Port Said, Singapore, Hong Kong, Xiamen, Ningbo, Shanghai, Kaohsiung, Yantian, Singapore, Port Said  |
| 102   | EVERGREEN MARINE CORPORATION   | EVERGREEN SHIPPING SPAIN S.L.     | x | x |   |   |   |   | x | x |   |    |    |    | x  |    | x  |    |    |    |    |    |       | Port Said, Ashdod, Genoa, Barcelona, Fos, Port Said, Singapore, Hong Kong, Xiamen, Ningbo, Shanghai, Kaohsiung, Yantian, Singapore, Port Said  |
| 102   | HANJIN SHIPPING CO. LTD.       | HANJIN SPAIN S.A.                 | x | x |   |   |   |   | x | x |   |    |    |    | x  |    | x  |    |    |    |    |    |       | Port Said, Ashdod, Genoa, Barcelona, Fos, Port Said, Singapore, Hong Kong, Xiamen, Ningbo, Shanghai, Kaohsiung, Yantian, Singapore, Port Said  |
| 102   | K LINE                         | K LINE ESP.SERVICIOS MARITIMOS SA | x | x |   |   |   |   | x | x |   |    |    |    | x  |    | x  |    |    |    |    |    |       | Port Said, Ashdod, Genoa, Barcelona, Fos, Port Said, Singapore, Hong Kong, Xiamen, Ningbo, Shanghai, Kaohsiung, Yantian, Singapore, Port Said  |

| LÍNIA | ARMADOR                        | CONSIGNATARI                         | 1 | 2 | 3 | 4 | 5 | 6 | 7 | 8 | 9 | 10 | 11 | 12 | 13 | 14 | 15 | 16 | 17 | 18 | 19 | 20 | PORTS  |
|-------|--------------------------------|--------------------------------------|---|---|---|---|---|---|---|---|---|----|----|----|----|----|----|----|----|----|----|----|--|
| 102   | YANG MING LINE                 | CATALANA DEL MAR S.A.                | x | x |   |   |   | x | x |   |   |    |    | x  |    | x  |    |    |    |    |    |    | Port Said, Ashdod, Genoa, Barcelona, Fos, Port Said, Singapore, Hong Kong, Xiamen, Ningbo, Shanghai, Kaohsiung, Yantian, Singapore, Port Said  |
| 103   | MAERSK LINE/A.P. MOLLER        | MARITIMA DEL MEDITERRANEO S.A.       | x | x | x |   |   | x | x |   |   |    |    | x  | x  | x  | x  | x  | x  |    |    |    | Port Said (SCCT), Beirut, Gioia Tauro, La Spezia, Genoa, Fos, Barcelona, Valencia, Marsaxlokk, Salalah, Singapore, Shanghai, Dalian, Xingang, Busan, Ningbo, Shanghai, Chiwan, Yantian, Singapore, Port Said (SCCT), King Abdullah, Jebel Ali, Xiamen, Qingdao, Nansha, Naples, Algeciras, Sines, Freeport, Port Everglades, Veracruz, Altamira, Houston, New Orleans, Miami |
| 103   | MEDITERRANEAN SHIPPING CO      | MEDITERRANEAN SHIPPING               | x | x | x |   |   | x | x |   |   |    |    | x  | x  | x  | x  | x  | x  |    |    |    | Port Said (SCCT), Beirut, Gioia Tauro, La Spezia, Genoa, Fos, Barcelona, Valencia, Marsaxlokk, Salalah, Singapore, Shanghai, Dalian, Xingang, Busan, Ningbo, Shanghai, Chiwan, Yantian, Singapore, Port Said (SCCT), King Abdullah, Jebel Ali, Xiamen, Qingdao, Nansha, Naples, Algeciras, Sines, Freeport, Port Everglades, Veracruz, Altamira, Houston, New Orleans, Miami |
| 105   | K LINE                         | AGENCIA MARITIMA CONDEMINAS, S.A.    |   |   |   |   | x |   |   |   |   |    |    | x  |    | x  |    |    |    |    |    |    | Barcelona, Bremerhaven, Southampton, Zeebrugge, Veracruz, Galveston, Jacksonville, Barcelona   |
| 111   | EUKOR CAR CARRIERS INC         | BERGE MARITIMA S.L.                  |   |   |   |   | x |   |   |   |   |    |    |    | x  | x  | x  | x  | x  | x  | x  | x  | Barcelona, Aqaba, Jeddah, Sohar, Jebel Ali, Abu Dhabi, Doha, Bahrain, Kuwait, Bombay, Antwerpen, Bristol, Bremerhaven, Zeebrugge, Southampton, Halifax, New York, Brunswick, Charleston, Port Elizabeth, Durban, Fremantle, Melbourne, Port Kembla, Brisbane   |
| 116   | MITSUMI OSK LINES LTD          | TRANS Y CONSIG. MARITIMAS S.A.       | x |   |   |   |   | x |   |   |   |    |    | x  | x  | x  |    |    |    |    |    |    | Barcelona, Zeebrugge, Bristol, Gent, Hamburg, Bremerhaven, Antwerpen, Aqaba, Shanghai, Omaezaki, Yokohama, Guangzhou, Laem Chabang, Sagunto, Lisboa, Livorno, Gioia Tauro, Barcelona   |
| 141   | FLOTA SUARDIAZ                 | VAPORES SUARDIAZ BARCELONA S.A.      |   |   |   |   |   |   | x |   |   |    |    |    |    | x  |    |    |    |    |    |    | Barcelona, Casablanca, Setúbal, Sheerness, Tyne, Vlissingen, Zeebrugge, Vigo, Malaga, Mostaganem, Barcelona  |
| 150   | NYK LINES                      | COMBALIA AGENCIA MARITIMA S.A.       | x | x |   |   |   | x | x |   |   |    |    |    |    | x  | x  |    |    |    |    |    | Barcelona, Savona, Gemlik, Suez, Jeddah, Sohar, Jebel Ali, Abu Dhabi, Doha, Bahrain, Kuwait, Damman, Kuwait, Singapore, Hitachi, Yokohama, Toyohashi, Hiroshima, Nakanoeski, Suez, Barcelona   |
| 151   | BOLUDA LINES                   | BOLUDA LINES S.A.                    | x |   |   |   |   |   |   |   |   |    |    |    |    |    |    |    |    |    |    |    | Barcelona, Valencia, Las Palmas de Gran Canaria, Santa Cruz de Tenerife, Santa Cruz de la Palma, Alicante, Barcelona   |
| 151   | ISAMAR CANARIAS A96197769      | BOLLORE AFRICA LOG. SPAIN (ISAMAR)   | x |   |   |   |   |   |   |   |   |    |    |    |    |    |    |    |    |    |    |    | Barcelona, Valencia, Las Palmas de Gran Canaria, Santa Cruz de Tenerife, Santa Cruz de la Palma, Alicante, Barcelona   |
| 151   | OPDR OLDENBURG-PORTUGIE-SISCHE | OPDR CANARIAS S.A.                   | x |   |   |   |   |   |   |   |   |    |    |    |    |    |    |    |    |    |    |    | Barcelona, Valencia, Las Palmas de Gran Canaria, Santa Cruz de Tenerife, Santa Cruz de la Palma, Alicante, Barcelona   |
| 182   | HAMBURG SUD                    | TRANSITAINER S.A.                    | x |   |   |   |   |   |   |   | x |    |    |    |    |    |    |    |    |    |    |    | Salerno, Livorno, Genoa, Barcelona, Valencia, Cartagena (Col), Guayaquil, Callao, Iquique, Puerto Angamos (Mejillones), San Antonio, Antofagasta, Ilo, Callao, Cartagena (Col), Valencia, Barcelona, Salerno   |
| 182   | HAPAG-LLOYD A.G.               | HAPAG-LLOYD SPAIN S.L.               | x |   |   |   |   |   |   |   |   | x  |    |    |    |    |    |    |    |    |    |    | Salerno, Livorno, Genoa, Barcelona, Valencia, Cartagena (Col), Guayaquil, Callao, Iquique, Puerto Angamos (Mejillones), San Antonio, Antofagasta, Ilo, Callao, Cartagena (Col), Valencia, Barcelona, Salerno   |
| 197   | GRIMALDI GROUP NAPOLI          | GRIMALDI LOGISTICA ESPAÑA, S.L.      | x | x |   |   |   |   |   |   |   |    |    |    |    | x  |    |    |    |    |    |    | Barcelona, Valencia, Dakar, Southampton, Flushing, Derince, Gemlik, Yenikoy, Salerno, Livorno, Savona, Fos, Barcelona  |
| 205   | ARKAS CONTAINER TRANSPORT SA   | ARKAS SPAIN S A                      | x |   |   |   |   |   |   |   |   |    |    |    |    |    |    |    |    |    |    |    | Barcelona, Sagunto, Alicante, Santa Cruz de Tenerife, Las Palmas de Gran Canaria, Arrecife de Lanzarote, Alicante, Sagunto, Barcelona  |
| 205   | NISA (NAVIM-PORT-INTERNA.S.A.) | SOLUCIONES INTEGRALLES MARIT.        | x |   |   |   |   |   |   |   |   |    |    |    |    |    |    |    |    |    |    |    | Barcelona, Sagunto, Alicante, Santa Cruz de Tenerife, Las Palmas de Gran Canaria, Arrecife de Lanzarote, Alicante, Sagunto, Barcelona  |
| 213   | ARKAS CONTAINER TRANSPORT SA   | ARKAS SPAIN S A                      |   |   |   |   |   |   | x |   |   |    |    |    |    |    | x  |    |    |    |    |    | Barcelona, Almería, Algeciras, Casablanca, TangerMed, Vigo, Leixoes, Lisboa, Valencia, Tarragona, Rades  |
| 213   | X-PRESS CONTAINER LINE (UK)LTD | A.PEREZ Y CIA S.L.                   |   |   |   |   |   |   | x |   |   |    |    |    |    |    |    | x  |    |    |    |    | Barcelona, Almería, Algeciras, Casablanca, TangerMed, Vigo, Leixoes, Lisboa, Valencia, Tarragona, Rades  |
| 217   | CMA CGM                        | CMA CGM IBERICA S.A.U.               | x |   |   |   |   |   | x |   |   |    |    |    |    |    |    |    |    |    |    |    | Algeciras, Livorno, Genoa, Fos, Barcelona, Valencia, Tangier, Pointe à Pitre, Fort de France, Cartagena (Col), Manzanillo (Pan), Moin (-Puerto Limon), Turbo, Pointe à Pitre, Algeciras  |
| 217   | MARFRET SA                     | AGENCIA MARITIMA ESPAÑOLA EVGE, S.A. | x |   |   |   |   |   | x |   |   |    |    |    |    |    |    |    |    |    |    |    | Algeciras, Livorno, Genoa, Fos, Barcelona, Valencia, Tangier, Pointe à Pitre, Fort de France, Cartagena (Col), Manzanillo (Pan), Moin (-Puerto Limon), Turbo, Pointe à Pitre, Algeciras  |
| 221   | ILVA SPA                       | ESTELA SHIPPING BARCELONA, S.L.      | x | x |   |   |   |   |   |   |   |    |    |    |    |    |    |    |    |    |    |    | Thessaloniki, Taranto, Genova, Porto Nogaro, Barcelona   |
| 221   | ILVA SPA                       | INTRAMEDITERRANEO S.A.               | x | x |   |   |   |   |   |   |   |    |    |    |    |    |    |    |    |    |    |    | Thessaloniki, Taranto, Genova, Porto Nogaro, Barcelona   |
| 222   | CMA CGM                        | CMA CGM IBERICA S.A.U.               | x |   |   |   |   |   | x |   |   |    |    |    |    |    |    |    |    |    |    |    | Agadir, Port Vendres, Barcelona, Valencia, Casablanca, Agadir, Port Vendres, Marseille, Algeciras, Tangier, Ghazaouet, Casablanca, Agadir  |
| 222   | COMANAV                        | CMA CGM IBERICA S.A.U.               | x |   |   |   |   |   | x |   |   |    |    |    |    |    |    |    |    |    |    |    | Agadir, Port Vendres, Barcelona, Valencia, Casablanca, Agadir, Port Vendres, Marseille, Algeciras, Tangier, Ghazaouet, Casablanca, Agadir  |
| 226   | MELFI MARINE CORP. S.A         | OCIDENAVE ESPAÑA S.L.                | x |   |   |   |   |   |   |   |   |    |    |    |    | x  |    |    |    |    |    |    | Salerno, Livorno, Genoa, Barcelona, Valencia, Lisbon, Halifax, Havana (Mariel), Altamira, Vera Cruz, Progreso, Havana (Mariel), Salerno  |
| 231   | ARKAS CONTAINER TRANSPORT SA   | ARKAS SPAIN S A                      | x |   |   |   |   |   | x |   |   |    |    |    |    |    |    |    |    |    |    |    | Barcelona, Alger, Cagliari, Livorno, Genova, Valencia, Castellon   |
| 233   | ARKAS CONTAINER TRANSPORT SA   | ARKAS SPAIN S A                      | x | x |   |   |   |   | x |   |   |    |    |    |    |    |    |    |    |    |    |    | Barcelona, Fos, Piraeus, Thessaloniki, Marport, Evyap, Gemlik, Izmir, Cagliari, Valencia, Castellon, Beirut, Iskenderun, Alexandria, Casablanca  |
| 233   | METZ CONTAINER LINE            | AGENCIA MARITIMA ESPAÑOLA EVGE, S.A. | x | x |   |   |   |   | x |   |   |    |    |    |    |    |    |    |    |    |    |    | Barcelona, Fos, Piraeus, Thessaloniki, Marport, Evyap, Gemlik, Izmir, Cagliari, Valencia, Castellon, Beirut, Iskenderun, Alexandria, Casablanca  |
| 233   | UNITED FEEDER SERVICES LTD     | MARITIMA DEL MEDITERRANEO S.A.       | x | x |   |   |   |   | x |   |   |    |    |    |    |    |    |    |    |    |    |    | Barcelona, Fos, Piraeus, Thessaloniki, Marport, Evyap, Gemlik, Izmir, Cagliari, Valencia, Castellon, Beirut, Iskenderun, Alexandria, Casablanca  |
| 238   | CMA CGM                        | CMA CGM IBERICA S.A.U.               | x |   |   |   |   |   | x | x |   |    |    |    |    |    |    |    |    |    |    |    | Valencia, Gioia Tauro, Livorno, Genoa, Fos, Barcelona, Valencia, Suape, Rio de Janeiro, Santos, Buenos Aires, Montevideo, Rio Grande, Navegantes, Itapoa, Santos, Rio de Janeiro, Suape, Tangier, Valencia   |
| 238   | HAMBURG SUD                    | TRANSITAINER S.A.                    | x |   |   |   |   |   | x | x |   |    |    |    |    |    |    |    |    |    |    |    | Valencia, Gioia Tauro, Livorno, Genoa, Fos, Barcelona, Valencia, Suape, Rio de Janeiro, Santos, Buenos Aires, Montevideo, Rio Grande, Navegantes, Itapoa, Santos, Rio de Janeiro, Suape, Tangier, Valencia   |
| 238   | HAPAG-LLOYD A.G.               | HAPAG-LLOYD SPAIN S.L.               | x |   |   |   |   |   | x | x |   |    |    |    |    |    |    |    |    |    |    |    | Valencia, Gioia Tauro, Livorno, Genoa, Fos, Barcelona, Valencia, Suape, Rio de Janeiro, Santos, Buenos Aires, Montevideo, Rio Grande, Navegantes, Itapoa, Santos, Rio de Janeiro, Suape, Tangier, Valencia   |
| 238   | MAERSK LINE/A.P. MOLLER        | MAERSK SPAIN S.L.U                   | x |   |   |   |   |   | x | x |   |    |    |    |    |    |    |    |    |    |    |    | Valencia, Gioia Tauro, Livorno, Genoa, Fos, Barcelona, Valencia, Suape, Rio de Janeiro, Santos, Buenos Aires, Montevideo, Rio Grande, Navegantes, Itapoa, Santos, Rio de Janeiro, Suape, Tangier, Valencia   |
| 238   | MEDITERRANEAN SHIPPING CO      | MEDITERRANEAN SHIPPING               | x |   |   |   |   |   | x | x |   |    |    |    |    |    |    |    |    |    |    |    | Valencia, Gioia Tauro, Livorno, Genoa, Fos, Barcelona, Valencia, Suape, Rio de Janeiro, Santos, Buenos Aires, Montevideo, Rio Grande, Navegantes, Itapoa, Santos, Rio de Janeiro, Suape, Tangier, Valencia   |

| LÍNIA | ARMADOR                        | CONSIGNATARI                          | 1 | 2 | 3 | 4 | 5 | 6 | 7 | 8 | 9 | 10 | 11 | 12 | 13 | 14 | 15 | 16 | 17 | 18 | 19 | 20 | PORTS   |
|-------|--------------------------------|---------------------------------------|---|---|---|---|---|---|---|---|---|----|----|----|----|----|----|----|----|----|----|----|---|
| 238   | NIVER LINES                    | AGENCIA MARITIMA ESPAÑOLA EVGE, S.A.  | x |   |   |   |   | x |   | x |   |    |    |    |    |    |    |    |    |    |    |    | Valencia, Gioia Tauro, Livorno, Genoa, Fos, Barcelona, Valencia, Suape, Rio de Janeiro, Santos, Buenos Aires, Montevideo, Rio Grande, Navegantes, Itapoa, Santos, Rio de Janeiro, Suape, Tangier, Valencia                        |
| 238   | UNITED ARAB SHIPPING, CO.      | UASAC IBERIA S.L.                     | x |   |   |   |   | x |   | x |   |    |    |    |    |    |    |    |    |    |    |    | Valencia, Gioia Tauro, Livorno, Genoa, Fos, Barcelona, Valencia, Suape, Rio de Janeiro, Santos, Buenos Aires, Montevideo, Rio Grande, Navegantes, Itapoa, Santos, Rio de Janeiro, Suape, Tangier, Valencia                        |
| 238   | ZIM INTEGRATED SHIPPING SERV.  | A.PEREZ Y CIA S.L.                    | x |   |   |   |   | x |   | x |   |    |    |    |    |    |    |    |    |    |    |    | Valencia, Gioia Tauro, Livorno, Genoa, Fos, Barcelona, Valencia, Suape, Rio de Janeiro, Santos, Buenos Aires, Montevideo, Rio Grande, Navegantes, Itapoa, Santos, Rio de Janeiro, Suape, Tangier, Valencia                        |
| 240   | CHINA SHIPPING CONTAINER LINES | CHINA SHIPPING SPAIN AGENCY S.L       | x | x |   |   |   | x | x |   |   |    | x  |    |    | x  | x  |    |    |    |    |    | Marsaxlokk, Valencia, Barcelona, Fos, Marsaxlokk, Damietta, Beirut, Jeddah, Jebel Ali, Port Kelang, Xiamen, Qingdao, Shanghai, Ningbo, Nansha, Yantian, Cai Mep (~Ho Chi Minh City), Port Kelang, Djibouti (new call), Marsaxlokk |
| 240   | CMA CGM                        | CMA CGM IBERICA S.A.U.                | x | x |   |   |   | x | x |   |   |    | x  |    |    | x  | x  |    |    |    |    |    | Marsaxlokk, Valencia, Barcelona, Fos, Marsaxlokk, Damietta, Beirut, Jeddah, Jebel Ali, Port Kelang, Xiamen, Qingdao, Shanghai, Ningbo, Nansha, Yantian, Cai Mep (~Ho Chi Minh City), Port Kelang, Djibouti (new call), Marsaxlokk |
| 240   | COSCO CONTAINER LINES (COSCON) | COSCO IBERIA S.A.                     | x | x |   |   |   | x | x |   |   |    | x  |    |    | x  | x  |    |    |    |    |    | Marsaxlokk, Valencia, Barcelona, Fos, Marsaxlokk, Damietta, Beirut, Jeddah, Jebel Ali, Port Kelang, Xiamen, Qingdao, Shanghai, Ningbo, Nansha, Yantian, Cai Mep (~Ho Chi Minh City), Port Kelang, Djibouti (new call), Marsaxlokk |
| 240   | FESCO                          | INTRAMEDITERRANEO S.A.                | x | x |   |   |   | x | x |   |   |    | x  |    |    | x  | x  |    |    |    |    |    | Marsaxlokk, Valencia, Barcelona, Fos, Marsaxlokk, Damietta, Beirut, Jeddah, Jebel Ali, Port Kelang, Xiamen, Qingdao, Shanghai, Ningbo, Nansha, Yantian, Cai Mep (~Ho Chi Minh City), Port Kelang, Djibouti (new call), Marsaxlokk |
| 240   | UNITED ARAB SHIPPING, CO.      | UASAC IBERIA S.L.                     | x | x |   |   |   | x | x |   |   |    | x  |    |    | x  | x  |    |    |    |    |    | Marsaxlokk, Valencia, Barcelona, Fos, Marsaxlokk, Damietta, Beirut, Jeddah, Jebel Ali, Port Kelang, Xiamen, Qingdao, Shanghai, Ningbo, Nansha, Yantian, Cai Mep (~Ho Chi Minh City), Port Kelang, Djibouti (new call), Marsaxlokk |
| 241   | CMA CGM                        | CMA CGM IBERICA S.A.U.                | x | x |   |   |   | x |   |   |   | x  |    |    |    |    |    |    |    |    |    |    | Marsaxlokk, Livorno, Genoa, Marseille, Barcelona, Valencia, Algeciras (TTI), Tangier, Lome, Cotonou, Onne, Port Gentil, Libreville, Douala, Algeciras (TTI), Marsaxlokk   |
| 242   | SEAGO LINE A/S                 | MARITIMA DEL MEDITERRANEO S.A.        | x | x |   |   |   |   |   |   |   |    |    |    |    |    |    |    |    |    |    |    | Valencia, Barcelona, Genoa, Istanbul-Evyap (Izmit), Istanbul-Ambarlı (Kumport), Izmir, Valencia   |
| 244   | CMA CGM                        | CMA CGM IBERICA S.A.U.                | x | x |   |   |   | x |   |   |   | x  |    |    |    |    |    | x  |    |    |    |    | Algeciras (TTI), Marsaxlokk, Livorno, Genoa, Barcelona, Valencia, Tangier, Caucedo, Kingston, Vera Cruz, Altamira, Houston, New Orleans, Kingston, Cartagena (Col), Guayaquil, Algeciras (TTI)                                    |
| 307   | COMPANÍA TRASMEDITERRANEA      | COMPANÍA TRASMEDITERRANEA S.A.        | x |   |   |   |   |   |   |   |   |    |    |    |    |    |    |    |    |    |    |    | Barcelona, Ibiza, Barcelona   |
| 315   | EUROLINEAS MARITIMAS S.A       | EUROLINEAS MARITIMAS, S.A. (BALEARIA) | x |   |   |   |   |   |   |   |   |    |    |    |    |    |    |    |    |    |    |    | Barcelona, Palma de Mallorca, Barcelona   |
| 318   | ATLANTICA SPA DI NAVIGAZIONE   | GRIMALDI LOGISTICA ESPAÑA, S.L.       | x |   |   |   |   |   |   |   |   |    |    |    |    |    |    |    |    |    |    |    | Barcelona, Civitavecchia, Barcelona   |
| 320   | COMPANÍA TRASMEDITERRANEA      | COMPANÍA TRASMEDITERRANEA S.A.        | x |   |   |   |   |   |   |   |   |    |    |    |    |    |    |    |    |    |    |    | Palma, Barcelona, Mahón, Barcelona, Ibiza, Barcelona, Mahón, Barcelona, Ibiza, Barcelona, Mahón, Palma  |
| 322   | COMPANÍA TRASMEDITERRANEA      | COMPANÍA TRASMEDITERRANEA S.A.        | x |   |   |   |   |   |   |   |   |    |    |    |    |    |    |    |    |    |    |    | Barcelona, Palma de Mallorca, Barcelona   |
| 325   | EUROLINEAS MARITIMAS S.A       | EUROLINEAS MARITIMAS, S.A. (BALEARIA) | x |   |   |   |   |   |   |   |   |    |    |    |    |    |    |    |    |    |    |    | Barcelona, Ciutadella, Alcúdia, Ciutadella, Barcelona   |
| 329   | EUROLINEAS MARITIMAS S.A       | EUROLINEAS MARITIMAS, S.A. (BALEARIA) | x |   |   |   |   |   |   |   |   |    |    |    |    |    |    |    |    |    |    |    | Barcelona, Ibiza, Barcelona   |
| 338   | NAVIERA TAMARAN, SA            | A.PEREZ Y CIA S.L.                    | x | x |   |   |   |   |   |   |   |    |    |    |    |    |    |    |    |    |    |    | Barcelona, Genova, Barcelona, Alicante, Santa Cruz de Tenerife, Las Palmas de Gran Canaria, Arrecife de Lanzarote, Las Palmas de Gran Canaria, Santa Cruz de Tenerife, Alicante, Barcelona  |
| 350   | MEDITERRANEAN SHIPPING CO      | MEDITERRANEAN SHIPPING                | x |   |   |   |   |   |   |   |   |    |    |    |    |    |    |    |    |    |    |    | Barcelona, Valencia, Las Palmas de Gran Canaria, Santa Cruz de Tenerife, Puerto Rosario, Cartagena, Valencia, Tarragona, Barcelona  |
| 350   | WEC LINES ESPAÑA, S.L.U.       | CONTENOSA                             | x |   |   |   |   |   |   |   |   |    |    |    |    |    |    |    |    |    |    |    | Barcelona, Valencia, Las Palmas de Gran Canaria, Santa Cruz de Tenerife, Puerto Rosario, Cartagena, Valencia, Tarragona, Barcelona  |
| 325   | EUROLINEAS MARITIMAS S.A       | EUROLINEAS MARITIMAS, S.A. (BALEARIA) | x |   |   |   |   |   |   |   |   |    |    |    |    |    |    |    |    |    |    |    | Barcelona, Ciutadella, Alcúdia, Ciutadella, Barcelona   |
| 329   | EUROLINEAS MARITIMAS S.A       | EUROLINEAS MARITIMAS, S.A. (BALEARIA) | x |   |   |   |   |   |   |   |   |    |    |    |    |    |    |    |    |    |    |    | Barcelona, Palma Mallorca, Barcelona  |
| 338   | NAVIERA TAMARAN, SA            | BERGE MARITIMA S.L.                   | x |   |   |   |   |   |   |   |   |    |    |    |    |    |    |    |    |    |    |    | Barcelona, Valencia, Las Palmas, Tenerife, Arrecife, Alicante, Barcelona  |
| 350   | WEC LINES ESPAÑA, S.L.U.       | WEC LINES ESPAÑA, S.L.U.              | x |   |   |   |   |   |   |   |   |    |    |    |    |    |    |    |    |    |    |    | Valencia, Tarragona, Barcelona, Valencia, Las Palmas, Santa Cruz de Tenerife, Fuerteventura (Puerto Rosario), Valencia  |

### 7.3. Descripció de les àrees geogràfiques

1.- Espanya

---

2.- Itàlia-França (Mediterrani)

---

3.- Mediterrani Oriental - Mar Negre - Mar Caspi

---

4.- Amèrica del Nord (EUA) Atlàntic

---

5.- Amèrica del Nord (EUA) Pacífic

---

6.- Àfrica del Nord

---

7.- Extrem Orient i Japó

---

8.- Sud-amèrica ( Atlàntic)

---

9.- Sud-amèrica (Pacífic)

---

10.- Àfrica Occidental

---

11.- Golf de Mèxic (Mèxic i EUA)

---

12.- Sud-est Asiàtic

---

13.- Europa (Atlàntic)

---

14.- Mar Roig

---

15.- Golf Pèrsic-Mar Aràbiga

---

16.- Amèrica Central i Carib

---

17.- Canadà (Atlàntic) y Grans Llacs

---

18.- Àfrica Sud-est i Oceà Índic

---

19.- Austràlia i Nova Zelanda

---

20.- Pakistan - Índia - Sri Lanka - Bangladesh

---





## Port de Barcelona

**Direcció i coordinació**

Autoritat Portuària de Barcelona  
World Trade Center Barcelona  
Edifici Est  
Moll de Barcelona, s/n  
08039 Barcelona  
T. 93 306 88 00  
[www.portdebarcelona.cat](http://www.portdebarcelona.cat)

**Producció y diseny gràfic**

Departament de Comunicació



GRIMALDI GROUP

INE

ZIM

61

CMA CGM

CHINA SHIPPING GROUP

ZIM

ZIM 232000 1  
4201

2

1