

17

MEMÒRIA ESTADÍSTICA 2017



Port de Barcelona





1 Estats financers

**El present capítol inclou el balanç de situació,
el compte de pèrdues i guanys i el quadre de
finançament de l'any 2017**

- 1.1. Balanç de situació**
- 1.2. Compte de pèrdues i guanys**
- 1.3. Quadre de finançament**

1 Estats financers

1.1. Balanç de situació

	(Milers d'euros)			(Milers d'euros)	
	2017	2016		2017	2016
ACTIU NO CORRENT	1.849.861	1.833.980	PATRIMONI NET	1.610.653	1.546.746
I. Immobilitzat intangible	19.336	19.692	A1. Fons propis	1.338.524	1.289.061
1. Propietat industrial i altre immobilitzat intangible	7.881	8.105	I Patrimoni	539.486	539.486
2. Aplicacions informàtiques	8.197	9.062	III Resultats acumulats	749.575	716.186
	3.258	2.525	VII Resultat de l'exercici	49.463	33.389
II. Immobilitzat material					
II. Immobilitzat material	1.466.657	1.443.335	A2. Ajustaments per canvi de valor	-	-
1. Terrenys i béns naturals	288.958	288.958			
2. Construccions	1.077.857	1.084.804	A3. Subvencions, donacions i llegats rebuts	272.129	257.685
3. Equipaments i instal·lacions tècniques	1.905	2.194	1. Subvencions oficials de capital	235.792	242.432
4. Immobilitzat en curs i acomptes	86.945	56.812	2. Donacions i llegats de capital	34	34
5. Altre immobilitzat	10.992	10.567	3. Altres subvencions, donacions i llegats	36.303	15.219
III. Inversions immobiliàries	266.578	268.733	PASSIU NO CORRENT	446.953	469.667
1. Terrenys	250.200	250.200			
2. Construccions	16.378	18.533	I. Provisions a llarg termini	6.525	4.116
			1. Obligacions per prestacions al personal a llarg termini	-	-
IV. Inversions en empreses grup i associades a llarg termini	78.871	90.963	2. Provisions per a responsabilitats	28	1.441
1. Instruments de patrimoni	76.469	74.840			
2. Crèdits a empreses	2.402	16.123	II. Deutes a llarg termini	287.938	312.452
			1. Deutes amb entitats de crèdit	281.111	303.889
V. Inversions financeres a llarg termini	2.829	3.205	2. Proveïdors d'immobilitzat a llarg termini	-	-
1. Instruments de patrimoni	588	588	3. Altres	6.827	8.563
2. Crèdits a tercers	1.730	1.933			
3. Adm. públiques, subvencions oficials pendents de cobrament	-	-	III. Deutes amb empreses del grup i associades a llarg termini	-	-
4. Altres actius financers	511	684			
VI. Actius per impostos diferits	-	-	IV. Passius per impostos diferits	-	-
VII. Deutors comercials no corrents	15.590	8.052	V. Periodificacions a llarg termini	152.490	153.099
ACTIU CORRENT	261.229	235.869	PASSIU CORRENT	53.484	53.436
I. Actius no corrents mantinguts per a la venda	-	-	II. Provisions a curt termini	-	-
II. Existències	263	226	III. Deutes a curt termini	36.430	34.569
			1. Deutes amb entitats de crèdit	22.938	22.949
III. Deutors comercials i altres comptes a cobrar	36.816	28.964	2. Proveïdors d'immobilitzat a curt termini	10.658	8.828
1. Clients per vendes i prestacions de serveis	28.121	17.935	3. Altres passius financers	2.834	2.792
2. Clients i deutors, empreses del grup i associades	3.997	3.300			
3. Deutors diversos	2.656	4.106	IV. Deutes amb empreses del grup i associades a ct	54	193
4. Ad. públiques, subvencions oficials pendents de cobrament	-	-	1. Deutes amb empreses del grup	18	145
5. Altres crèdits amb les administracions públiques	2.042	3.623	2. Deutes amb empreses associades	36	48
IV. Inversions en empreses del grup i associades a curt termini	143	17.933	V. Creditors comercials i altres comptes a pagar	17.000	18.674
			1. Creditors i altres comptes a pagar	10.387	10.168
V. Inversions financeres a curt termini	146.368	163.122	2. Administracions públiques, acomptes de subvencions	-	-

	(Milers d'euros)			(Milers d'euros)	
	2017	2016		2017	2016
1. Instruments de patrimoni		-	3. Altres deutes amb les administracions públiques	8.348	8.287
2. Crèdits a empreses	122	1.368			
3. Altres actius financers	70.000	145.000	VI. Periodificacions	-	-
VI. Periodificacions	691	621			
VII. Efectiu i altres actius líquids equivalents	153.194	41.757			
1. Tresoreria	153.194	41.757			
2. Altres actius líquids equivalents	-	-			
TOTAL ACTIU	2.111.090	2.069.849	TOTAL PASSIU	2.111.090	2.069.849

1.2. Compte de pèrdues i guanys

(Milers d'euros)	2017	2016	Variació	%Var
Import net de la xifra de negoci	166.346	155.474	10.872	7%
Taxes portuàries	152.446	142.498	9.948	7%
Taxa d'ocupació	52.460	52.439	21	0%
Taxes per la utilització especial de les instal·lacions portuàries	83.168	74.520	8.648	12%
Taxa del vaixell	32.286	27.269	5.017	18%
Taxa de les embarcacions esportives	323	441	(118)	-27%
Taxa del passatge	10.015	9.856	159	2%
Taxa de la mercaderia	40.074	36.565	3.509	10%
Taxa de la pesca fresca	170	180	(10)	-6%
Taxa per la utilització especial de la zona de trànsit	300	209	91	44%
Taxa d'activitat	15.292	14.214	1.078	8%
Taxa d'ajuts a la navegació	1.526	1.325	201	15%
Altres ingressos de negoci	13.900	12.976	924	7%
Imports addicionals a les taxes	5.884	5.683	201	4%
Tarifes i altres	8.016	7.293	723	10%
Altres ingressos d'explotació	4.630	5.389	(759)	-14%
Ingressos accessoris i altres de gestió corrent	2.817	3.147	(330)	-10%
Subvencions d'explotació incorporades al resultat de l'exercici	379	317	62	20%
Ingressos de reversió de concessions	1.134	1.608	(474)	-29%
Fons de Compensació Interportuari rebut	300	317	(17)	-5%
Despeses de personal	(31.646)	(30.890)	(756)	2%
Sous, salaris i assimilats	(21.820)	(21.284)	(536)	3%
Indemnitzacions	(3)	-	(3)	-
Càrregues socials	(9.823)	(9.606)	(217)	2%
Altres despeses d'explotació	(42.769)	(43.923)	1.154	-3%
Serveis Exteriors	(26.500)	(26.109)	(391)	1%
Reparacions i conservació	(11.806)	(11.970)	164	-1%
Serveis de professionals independents	(4.325)	(3.941)	(384)	10%
Subministraments i consums	(1.834)	(1.906)	72	-4%
Altres serveis Exteriors	(8.535)	(8.292)	(243)	3%
Tributs	(3.973)	(2.209)	(1.764)	80%
Pèrdues, deteriorament i variació de provisions per operacions comercials	(179)	(758)	579	-76%
Altres despeses de gestió corrent	(3.174)	(752)	(2.422)	322%
Aportació a Puertos del Estado	(5.744)	(5.715)	(29)	1%
Fons de Compensació Interportuari aportat	(4.353)	(4.285)	(68)	2%
Amortitzacions de l'immobilitzat	(55.720)	(53.919)	(1.801)	3%

(Milers d'euros)	2017	2016	Variació	%Var
Imputació de subvencions d'immobilitzat no financer i altres	6.743	6.900	(157)	-2%
Excés de provisions	120	-	120	-
Deteriorament i resultat per alienacions d'immobilitzat	(16)	(3.344)	3.328	-100%
Deterioraments i pèrdues	189	190	(1)	-1%
Resultats d'alienacions i d'altres	(205)	(3.534)	3.329	-94%
Altres resultats	(234)	-	(234)	-
Ingressos excepcionals	-	-	-	-
Despeses excepcionals	(234)	-	(234)	-
RESULTAT D'EXPLOTACIÓ	47.776	33.886	13.890	41%
Ingressos financers	3.503	5.113	(1.610)	-31%
De participacions en instruments de patrimoni	1.401	1.384	17	1%
De valors negociables i altres instruments financers	2.102	3.729	(1.627)	-44%
Incorporació de despeses financeres a l'actiu	-	-	-	-
Despeses financeres	(3.552)	(5.326)	1.774	-33%
Per deutes amb tercers	(3.230)	(5.326)	2.096	-39%
Per actualització de provisions	(322)	-	(322)	-
Variació del valor raonable en instruments financers	1.736	1.276	460	36%
Cartera de negociació i d'altres	1.736	1.276	460	36%
Deteriorament i resultat per alienacions d'instruments financers	-	(1.560)	1.560	-100%
Deterioraments i pèrdues	-	(1.512)	1.512	-100%
Resultats d'alienacions i d'altres	-	(48)	48	-100%
RESULTAT FINANCER	1.687	(497)	2.184	-439%
RESULTAT ABANS D'IMPOSTOS	49.463	33.389	16.074	48%
Impost sobre beneficis	-	-	-	-
RESULTAT DE L'EXERCICI	49.463	33.389	16.074	48%

1.3. Quadre de finançament

(Milers d'euros)	2017	2016
APLICACIONS	136.179	133.038
Altes d'actiu no corrent	96.002	56.713
Adquisicions d'immobilitzat intangible i material	55.627	25.692
Incorporació de terrenys		26.743
Adquisicions d'immobilitzat financer	18.149	893
Immobilitzat per concessions revertides	22.226	3.385
Reduccions de patrimoni	-	-
Fons de Compensació Interportuari aportat	4.423	4.353
Baixes de passiu no corrent	35.754	71.972
Cancel·lació/Traspàs de deutes amb entitats de crèdit	22.778	43.611
Cancel·lació/Traspàs de deutes amb proveïdors d'immobilitzat		-
Cancel·lació/Traspàs de deutes amb empreses del grup/associades	11.684	11.684
Aplicació de provisions a llarg termini	1.292	16.677
ORÍGENS	161.492	125.054
Recursos procedents de les operacions	98.244	86.268
Ampliacions de patrimoni		26.743
Fons de Compensació Interportuari rebut	300	318
Subvencions i ingressos per reversió de concessions	22.322	3.464
Subvencions de capital meritades		-
Altres subvencions, donacions i llegats	96	79
Ingressos per reversió de concessions	22.226	3.385
Altes de passiu no corrent	15.821	1.035
Deutes a llarg termini amb entitats de crèdit	-	-
Deutes a llarg termini amb proveïdors d'immobilitzat	-	-
Deutes a llarg termini amb empreses del grup/associades i d'altres		558
Avançaments rebuts per vendes o prestació de serveis	15.821	477
Baixes d'actiu no corrent	24.706	5.590
Alienació d'immobilitzat intangible i material	1.626	3.902
Alienació d'instruments de patrimoni		57
Cancel·lació/Traspàs a ct d'altres inversions financeres a lt	23.080	615
Cancel·lació/Traspàs a ct de subvencions a cobrar a lt		-
Cancel·lació/Traspàs de deutors comercials no corrents i altres		1.016
D'altres	99	1.636
Excés d'origens sobre aplicacions	25.313	-
Excés d'aplicacions sobre orígens	-	7.984



2 Característiques tècniques del Port

En aquest capítol figura la descripció física del Port de Barcelona; la situació geogràfica, les condicions climàtiques, els accessos terrestres, els punts on es troben els fars i balises que faciliten l'accés marítim, la distribució per usos de la superfície de què disposa el Port (incloent-hi la ZAL) i el calat al llarg dels molls. Aquest capítol conté també un inventari de les instal·lacions i l'equipament existents al Port.

- 2.1. Condicions generals
 - 2.1.1. Situació
 - 2.1.2. Règim de vents
 - 2.1.3. Règim de temporals en aigües profundes o temporals teòrics
 - 2.1.4. Marees
 - 2.1.5. Entrada
 - 2.1.5.1. Canals d'entrada
 - 2.1.5.1. bis Plànols dels canals d'entrada i àrees d'ancoratge
 - 2.1.5.2. Bocana d'entrada
 - 2.1.5.3. Utilització de remolcadors d'entrada i sortida
 - 2.1.5.4. Vaixell més gran entrat en el darrer any
 - 2.1.6. Superfícies de flotació (ha)
 - 2.1.6.1. Zona I
 - 2.1.6.2. Zona II
- 2.2. Instal·lacions al servei del comerç marítim
 - 2.2.1. Molls i atracadors
 - 2.2.1.1. Classificació per dàrsenes
 - 2.2.1.2. Classificació per a usos i calats
 - 2.2.2. Superfície terrestre i àrees de dipòsit
 - 2.2.3. Magatzems frigorífics i fàbriques de gel
 - 2.2.4. Estacions marítimes
 - 2.2.5. Instal·lacions pesqueres
 - 2.2.6. Edificacions i instal·lacions d'ús públic
- 2.4. Instal·lacions per a vaixells
 - 2.4.1. Dics
 - 2.4.1.1. Dics secs
 - 2.4.1.2. Dics flotants
 - 2.4.2. Escars
 - 2.4.3. Drassanes
 - 2.4.4. Servei de subministrament a vaixells
- 2.5. Mitjans mecànics de terra
 - 2.5.1. Grues
 - 2.5.1.1. Grues de moll
 - 2.5.1.2. Grues automòbils
 - 2.5.1.3. Nom de grues. Resum
 - 2.5.2. Instal·lacions especials de càrrega i descàrrega
 - 2.5.3. Material mòbil ferroviari
 - 2.5.4. Material auxiliar de càrrega, descàrrega i transport
- 2.6. Material flotant
 - 2.6.1. Dragues
 - 2.6.2. Remolcadors
 - 2.6.3. Gànguils, gavarres i barcasses
 - 2.6.4. Grues flotants
 - 2.6.5. Altres mitjans flotants auxiliars de servei
- 2.7. Accesos terrestres i comunicacions
 - 2.7.1. Accesos terrestres i comunicacions interiors
 - 2.7.2. Plànol de comunicacions internes (viàries)
 - 2.7.3. Plànol d'accesos terrestres (ferroviàries)
- 2.8. Breve descripció de instalaciones para tráficoes específicos
- 2.9. Plànol general de fars i balises
- 2.10. Plànol general del port

2 Característiques tècniques del Port

2.1. Condicions generals

2.1.1. Situació

Longitud	2° 10' E
Latitud	41° 21' N

2.1.2. Règim de vents

Regnant	3r. Quadrant
Dominant	1r. Quadrant

2.1.3. Règim de temporals en aigües profundes o temporals teòrics

Altura significant màxima d'onatge (Hs Màx)	5,2
Període de bec (Tp) associat a Hs Màx	10,6
Adreça mitjana de procedència (Dir) associat a Hs Màx	104

2.1.4. Marees

Màxima carrera de marea registrada l'any	40
Baixamar mínima registrada l'any respecte al zero del port	-1
Pleamar màxima registrada l'any respecte al zero del port	70

() dades de 2015, els referents al 2016 no estan disponibles a la web de Puertos del Estado

2.1.5. Entrada

2.1.5.1. Canals d'entrada

Canal d'accés nord	
Orientació	125° / 305° v
Ample	926 m
Longitud	2.778 m
Calat en B.M.V.E.	30 m
Naturalesa del fons	fang

Canal d'accés sud	
Orientació	166° / 346° v
Ample	de 926 a 1.111 m
Longitud	2.222 m
Calat en B.M.V.E.	50 m
Naturalesa del fons	fang

2.1.5.1. bis Plànol de canals d'entrada i àrees de fondeig

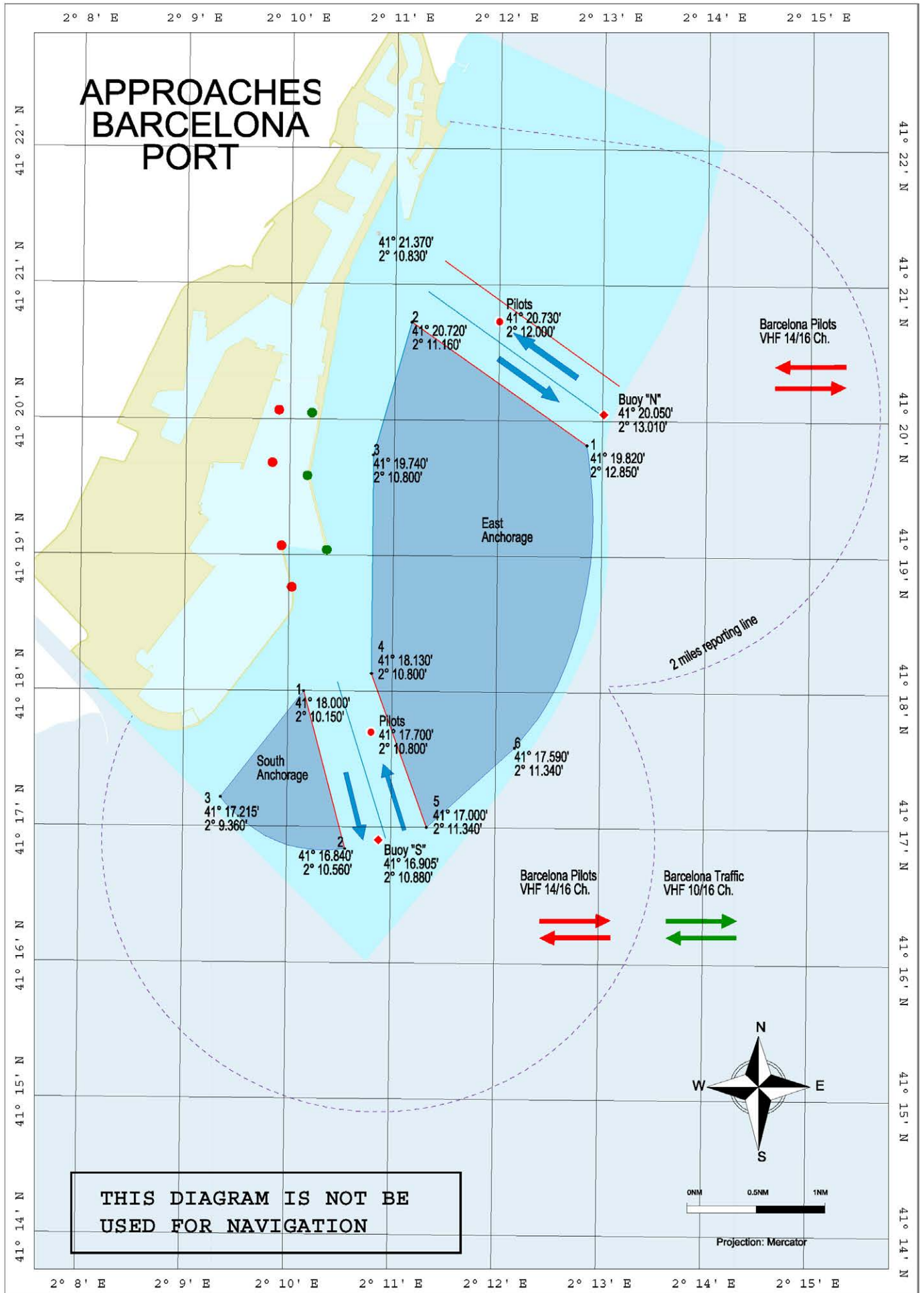

2.1.5. Entrada

2.1.5.2. Boca de entrada

Bocana d' entrada nord

Orientació	015° / 195° v
Ample	278 m
Calat en B.M.V.E.	11,50 m
Corrent màxim controlat	-

Bocana d' entrada sud (en obres)

Orientació	166° / 346° v
Ample	525 m
Calat en B.M.V.E.	18,5 m
Corrent màxim controlat	-

2.1.5.3. Utilització de remolcadors d'entrada i sortida

2.1.5.4. Vaixell més gran entrat en el darrer any

Característiques	Eslora més gran		Calat més gran	
	Zona 1	Zona 2	Zona 1	Zona 2
Nom	MSC Istanbul	Gunhilde Maersk	MSC Fillippa	MSC Sonia
Nacionalitat	Liberia	Dinamarca	Liberia	Panamà
G.T.	176.490	98.268	140.259	153.092
TPM	186.650	115.993	153.514	165.691
Eslora	399,00	366,89	366,06	365,59
Calat	16,02	15,50	15,50	16,00
Tipus	Portacontenidors	Portacontenidors	Portacontenidors	Portacontenidors
Calat real a l'entrada o sortida	13,00	13,00	15,40	13,00

2.1.6. Superfícies de flotació (Ha)

2.1.6.1. Zona I

Situació	Avantport	Dàrsenes			Total (ha)
		Comercials	Pesqueres	Resta	
Port interior (entre balises de bocana)	-	331,3	3,68	581,52	902,06

2.1.6.2. Zona II

Situació	Accessos	Ancoratge	Resta	Total (ha)
Límit servei port	492,24	1.604,71	2.444,35	4.541,30

2.2. Instal·lacions al servei del comerç marítim

2.2.1. Molls i atracadors

2.2.1.1. Classificació per dàrsenes

Nom	Longitud (m)	Calat (m) [*]	Ample (m)	Usos
Del servei				
DÀRSENES COMERCIALS				
Moll 00A Adossat Mod. 1-10	482,00	16,00	192,00	Mercaderia general/ro-ro
Moll 00A Adossat Mod. 10-rampa	30,00	16,00	30,00	Mercaderia general/ro-ro
Moll 01D Adossat (rampa S)	30,00	16,00	30,00	Mercaderia general/ro-ro
Moll 01D Adossat Mod. 1-10	500,00	12,00	170,00	Mercaderia general/ro-ro
Moll 01D Adossat Mod. 11-38	1.408,00	12,00	75,50	Passatgers
Moll 15B Espanya (Est)	310,00	8,60	12,00	Passatgers i vaixells representatius
Moll 17B Drassanes	99,50	7,00	23,00	Passatgers/ro-ro
Moll 17B Drassanes (rampa) [**]	29,00	7,00	15,60	Passatgers/ro-ro
Moll 18A Barcelona (Nord) (rampa) [**]	24,20	8,00	15,60	Passatgers/ro-ro
Moll 18A Barcelona (Nord)	481,00	8,00	80,00	Passatgers/ro-ro
Moll 18B Barcelona (Est)	160,00	9,50	40,00	Passatgers
Moll 18C Barcelona (Sud)	432,50	9,00	80,00	Passatgers/ro-ro
Moll 18C Barcelona (Sud) (rampa)	26,00	9,00	25,00	Passatgers/ro-ro
Moll 19A Sant Bertran (rampa N)	24,30	11,00	25,00	Passatgers/ro-ro
Moll 19A Sant Bertran	256,00	11,00	83,00	Passatgers/ro-ro
Moll 19A Sant Bertran (rampa S.)	30,00	11,00	50,00	Passatgers/ro-ro
Moll 19B Sant Bertran (rampa N.)	30,00	11,00	50,00	Passatgers/ro-ro
Moll 19B Sant Bertran	220,00	11,00	83,00	Passatgers/ro-ro
Moll 19B Sant Bertran (rampa S.)	25,00	11,00	30,00	Passatgers/ro-ro
Moll 20A Ponent (Nord) (rampa O)	23,00	7,80	30,00	Passatgers/ro-ro
Moll 20A Ponent (Nord) (1r. tram)	294,00	7,80	45,00	Passatgers/ro-ro
Moll 20A Ponent (Nord) (rampa E)	25,50	7,80	14,00	Passatgers/ro-ro
Moll 20B Ponent (Nord) (2n. tram)	89,60	7,80	29,00	Mercaderia general
Moll 20C Ponent (Est)	284,00	9,50	33,00	Mercaderia general
Moll 20D Ponent (Sud) (rampa E)	30,00	11,20	12,00	Passatgers/ro-ro
Moll 20D Ponent (Sud)	306,00	11,20	62,00	Passatgers/ro-ro
Moll 20D Ponent (Sud) (rampa O) [**]	30,00	11,20	12,00	Passatgers/ro-ro
Moll 21A Costa (rampa N) [**]	30,15	11,20	10,00	Passatgers/ro-ro
Moll 21A Costa	421,00	11,20	66,00	Passatgers/ro-ro
Moll 21A Costa (rampa S)	35,00	11,20	30,00	Mercaderia general/ro-ro
Moll 22A Contradic (Nord) (rampa)	28,60	11,20	35,00	Mercaderia general/ro-ro
Moll 22A Contradic (Nord)	282,00	11,20	85,00	Sòlids a granel per a instal·lació especial/ro-ro
Moll 22B Contradic (Est)	241,00	12,00	13,00	Sòlids a granel per a instal·lació especial
Moll 22C Contradic (Sud)	419,00	12,00	160,00	Sòlids i líquids a granel per a instal·lació especial/ro-ro
Moll 22C Contradic (Sud) (rampa) [**]	25,00	12,00	14,00	Mercaderia general/ro-ro
Moll 23A Oest	198,00	12,00	77,00	Sòlids i líquids a granel per a instal·lació especial
Moll 24A Sud (part Nord)	355,00	12,00	220,00	Contenidors
Moll 24B Sud (part Est) Mod. 1-10	500,00	14,00	100,00	Contenidors
Moll 24B Sud (part Est) Mod.11-23	663,00	16,00	100,00	Contenidors
Moll 24C Sud (Sud)	327,00	14,50	200,00	Productes petrolífers
Moll 26A Álvarez de la Campa (1r. tram)	350,00	12,00	200/300	Productes petrolífers
Moll 26A Álvarez de la Campa (3r. tram)	460,00	12,00	100,00	Mercaderia general
Moll 27A Lepant (atracador núm. 1)	170,00	8,00	42,00	Mercaderia general/ro-ro
Moll 27A Lepant (rampa)	14,90	8,00	3,45	Mercaderia general/ro-ro
Moll 27B Lepant (atracador núm. 2)	123,50	8,00	25,00	Mercaderia general/ro-ro
Moll 27B Lepant (rampa)	17,45	8,00	22,30	Mercaderia general/ro-ro
Moll 28B Evaristo Fernández (rampa S) [**]	22,00	7,80	65,00	Mercaderia general/ro-ro
Moll 29A Príncep d'Espanya (1r. tram)	123,40	8,00	45,00	Mercaderia general/ro-ro
Moll 29A Príncep d'Espanya (2n. tram)	973,00	14,00	150/500	Mercaderia general/ro-ro
Moll 30A Dàrsena Sud	331,00	12,00	150,00	Automòbils/ro-ro
Moll 30A Dàrsena Sud (rampa)	24,00	12,00	20,00	Automòbils/ro-ro
Moll 30B Dàrsena Sud	205,00	12,00	150,00	Automòbils/ro-ro
Moll 30B Dàrsena Sud (rampa N)	25,00	12,00	20,00	Automòbils/ro-ro
Moll 30B Dàrsena Sud (rampa S) [**]	20,00	12,00	14,00	Automòbils/ro-ro

Nom	Longitud (m)	Calat (m) [*]	Ample (m)	Usos
Moll 30C Dàrsena Sud	277,00	12,00	50/350	Automòbils/ro-ro
Moll 31A Dàrsena Interior	285,00	12,00	50/400	Automòbils/ro-ro
Moll 31A Dàrsena Interior (rampa)	22,00	12,00	36,00	Automòbils/ro-ro
Moll 31B Dàrsena Interior (rampa)	35,45	7,00	22,00	Automòbils/ro-ro
Moll 31B Dàrsena Interior	240,00	7,00	50,00	Automòbils/ro-ro
Moll 31C Dàrsena Interior	87,00	8,00	0,00	Automòbils/ro-ro
Moll 31C Dàrsena Interior (rampa) [**]	29,00	8,00	12,00	Automòbils/ro-ro
Moll 32A de l'Energia	150,00	12,00	0,00	Gasos líquats i líquids
Moll 32B de l'Energia	150,00	12,00	0,00	Gasos líquats i líquids
Moll 32C de l'Energia	150,00	12,00	0,00	Gasos líquats i líquids
Moll 32D de l'Energia	175,00	12,00	0,00	Gasos líquats i líquids
Moll 32E de l'Energia	175,00	12,00	0,00	Gasos líquats i líquids
Moll 32F de l'Energia	150,00	12,00	0,00	Gasos líquats i líquids
Moll 32G de l'Energia	150,00	12,00	0,00	Gasos líquats i líquids
Moll 34B	275,00	16,50	0,00	Líquids a granel
Moll 36A Prat Mod. 1-19	950,00	16,00	500,00	Contenidors
Moll 36A Prat Mod. 20-31	575,00	16,50	500,00	Contenidors
Total	15.729,70			
DÀRSENES PESQUERES				
Moll 10A de Pescadors	75,00	8,00	50,00	Pesca/Escar
Moll 10B de Pescadors	68,50	8,00	35,00	Pesca
Moll 10C de Pescadors (Nord)	154,00	8,00	35,00	Pesca
Moll 11A de Balears	217,50	8,00	10,00	Pesca
Moll 11B de Balears	61,00	8,00	21,00	Pesca
Moll 11C de Balears	261,00	9,60	50,00	Pesca
Total	837,00			
ALTRES DÀRSENES				
Moll 02A de Llevant	43,00	8,00	45,00	Embarcacions auxiliars
Moll 02B de Llevant	186,00	8,00	60,00	Embarcacions auxiliars
Moll 02C de Llevant	155,30	8,00	45,00	Embarcacions auxiliars
Moll 15C d'Espanya Sud	124,00	7,60	36,00	Embarcacions auxiliars
Moll 15D d'Espanya Oest-2	283,50	7,60	45,00	Embarcacions de lleure
Moll 15E d'Espanya Oest-1	221,00	7,60	19,00	Embarcacions de lleure
Moll 16A de Bosch i Alsina	451,00	6,60	55,00	Vaixells no comercials
Moll 17A de Drassanes (Portal de la Pau)	97,00	7,00	0,00	Tràfic local
Moll 27C Lepant (atracador núm. 3)	79,00	7,00	15,00	Base remolcadors/amarradors
Moll 28A Evaristo Fernández (rampa N) [**]	22,00	7,80	65,00	Base remolcadors/amarradors
Moll 28A Evaristo Fernández	66,00	7,80	65,00	Base remolcadors/amarradors
Moll 28A Evaristo Fernández (rampa S) [**]	16,00	7,80	65,00	Base remolcadors/amarradors
Moll 28B Evaristo Fernández (rampa N) [**]	16,00	7,80	65,00	Base remolcadors/amarradors
Moll 28B Evaristo Fernández	80,00	7,80	65,00	Base remolcadors/amarradors
Moll 33A Nou Contradic	80,00	2,50	10,00	Embarcacions auxiliars
Moll 33B Nou Contradic	160,00	6,00	0,50	Embarcacions auxiliars
Moll 34A de l'Energia	102,00	4,00	0,00	Base pràctics
Moll 99B Dic Sud	500,00	11,70	12,00	Reparació i armament de vaixells
Total	2.627,80			
TOTAL DÀRSENES DEL SERVEI	19.194,50			
De particulars				
DÀRSENES COMERCIALS				
Moll 26A Álvarez de la Campa (2n tram)	250,00	12,00	100/200	Sòlids i líquids a granel per a instal·lació especial
Moll 32H de l'Energia	258,00	12,00	0,00	Gas natural líquat
Moll 33C Nou Contradic	345,00	13,70	0,00	Gas natural líquat
Total	853,00			
DÀRSENES PESQUERES				
No n'hi ha				
ALTRES DÀRSENES				
Moll 03A Oriental	191,00	7,00	5,00	Reparació naval
Moll 03B Oriental	87,00	7,00	5,00	Reparació naval

Nom	Longitud (m)	Calat (m) [*]	Ample (m)	Usos
Moll 03C Oriental	187,00	6,00	5,00	Reparació naval
Moll 05A Occidental (testera)	50,00	9,00	10,00	Reparació naval
Moll 05B Occidental (Oest)	210,00	9,00	19,50	Reparació naval
Moll 06A Catalunya Sud	35,00	8,00	5,50	Reparació naval
Moll 06B Catalunya (testera)	50,00	8,00	18,00	Reparació naval
Moll 06C Catalunya Nord	214,00	8,00	26,00	Reparació naval
Moll 06D Catalunya Est	50,00	8,00	42,00	Reparació naval
Moll 07C Marina '92	126,00	8,00	51,00	Reparació naval
Moll 07B Marina '92	103,50	8,00	62,00	Reparació naval
Moll 07A Marina '92	126,00	8,00	51,00	Reparació naval
Moll 08A Nou	98,00	8,00	42,00	Reparació naval
Moll 09A Escar (syncrolift)	59,00	8,00	42,00	Reparació naval
Muelle 09B Escar Sud	70,00	8,00	0,00	Reparació naval
Muelle 09C Escar Nord	82,00	8,00	0,00	Reparació naval
Moll 12A del Relotge	202,00	8,00	52/150	Embarcacions de lleure
Moll 13A Barceloneta	439,00	8,00	52,00	Embarcacions de lleure
Moll 14A del Dipòsit	108,00	8,00	40,00	Embarcacions de lleure
Moll 15A d'Espanya NE	435,00	8,30	34,00	Embarcacions de lleure
Total	2.922,50			
TOTAL DÀRSENES DE PARTICULARS	3.775,50			
TOTAL	22.970,00			

[*] Calat nominal de construcció. Pot produir-se variacions en el calat real del moll que no es reflecteixen en aquesta relació.

[**] Rampes de moll (sense tacó) per a vaixells ro-ro: no es sumen al total de la columna "longitud" per estar inclosa a la longitud del moll de la seva alineació.

2.2.1.2. Classificació per a usos i calats

Usos	Metres lineals de moll amb calat "C" (m)					Totals	C<4m
	C>=12m	12m>C<=10m	10m>C>=8m	8m>C>=6m	6m>C>=4m		
DEL SERVEI (*)							
Molls comercials							
Mercaderia general	2.475,00	63,60	733,25	89,60	-	3.361,45	-
Contenidors	3.043,00	-	-	-	-	3.043,00	-
Automòbils	1.169,00	-	87,00	275,45	-	1.531,45	-
Sòlids a granel sin inst. esp.	198,00	-	-	-	-	198,00	-
Sòlids a granel para inst. esp.	660,00	282,00	-	-	-	942,00	-
Líquids a granel	2.052,00	-	-	-	-	2.052,00	-
Passatgers	1.408,00	1.342,30	1.409,50	442,00	-	4.601,80	-
Altres molls							
Pesca	-	-	837,00	-	-	837,00	-
Armament i reparació	500,00	-	-	-	-	500,00	-
Diversos	-	-	384,30	1.561,50	102,00	2.127,80	80,00
TOTAL DEL SERVEI	11.505,00	1.687,90	3.451,05	2.368,55	102,00	19.194,50	80,00
DE PARTICULARS							
Molls comercials							
Mercaderia general	-	-	-	-	-	-	-
Contenidors	-	-	-	-	-	-	-
Automòbils	-	-	-	-	-	-	-
Sòlids a granel sin inst. esp.	-	-	-	-	-	-	-
Sòlids a granel per inst. esp.	250,00	-	-	-	-	250,00	-
Líquids a granel	603,00	-	-	-	-	603,00	-
Passatgers	-	-	-	-	-	-	-
Altres molls							
Pesca	-	-	-	-	-	-	-
Armament i reparació	-	-	1.273,50	465,00	-	1.738,50	-
Varis	-	-	1.184,00	-	-	1.184,00	-
TOTAL DE PARTICULARS	853,00	0,00	2.457,50	465,00	0,00	3.775,50	0,00
TOTAL	12.358,00	1.687,90	5.908,55	2.833,55	102,00	22.970,00	80,00

[*] Informació adicional sobre usos dels molls comercials del SERVEI

Vaixells ro-ro (alineació)	3.472,00	1.485,00	1.417,40	633,50	-	7.007,90
Rampes vaixells ro-ro (28)	176,00	263,05	111,55	134,95	-	685,55

2.2.2. Superfície terrestre i àrees de dipòsit (m2)

SECTOR / Designació	Magatzems			Vials y FC	Resta	Total
	Descoberts	Coberts i oberts	Tancats			
SECTOR 1						
Moll 01 Adossat						
Moll 02 Llevant						
Moll 03 Dic Flotant						
Moll 05 Occidental						
Superfície:	214.661,50	-		205.568,70	346.614,90	767.517,20
SECTOR 2						
Moll 06 Catalunya						
Moll 08 Nou						
Moll 10 Pescadors						
Moll 11 Balears						
Moll 12 Rellotge						
Moll 13 Marina Port Vell						
Moll 14 Dipòsit						
Moll 15 Espanya						
Moll 16 Bosch i Alsina						
Moll 17 Drassanes						
Moll 18 Barcelona						
Superfície:	156.867,40	-	-	107.543,80	316.014,30	580.425,50
SECTOR 3						
Moll 19 Sant Bertran						
Moll 20 Ponent						
Moll 21 Costa						
Moll 22 Contradic						
Superfície:	227.168,50	-	20.471,00	156.648,80	112.343,60	496.160,90
SECTOR 4						
Moll 23 Oest						
Moll 24 Sud						
Moll 25 Pantalà						
Superfície:	714.442,90	-	3.600,00	133.408,20	113.481,30	961.332,40
SECTOR 5						
Moll 26 Àlvarez de la Campa						
Moll 27 de Lepant						
Moll 28 Evaristo Fernández						
Superfície:	400.107,00	-	4.845,00	147.554,00	128.949,91	676.610,91
SECTOR 6						
Moll 29 Príncep d'Espanya						
Moll 30 Dàrsena Sud						
Superfície:	254.638,30	28.544,04		100.022,70	480.238,67	834.899,67
SECTOR 7						
Zona Sud						
Superfície:	138.318,00	135.810,00		70.590,00	35.844,10	380.562,10
SECTOR 8						
Moll 32 Inflamables						
Superfície:	1.130.638,40			279.870,50	218.727,70	1.629.236,60
SECTOR 9						
ZAL 1						
SECTOR 10	418.676,60			162.312,90	47.703,00	628.692,50
ZAL 2						
SECTOR 11	610.675,20			368.887,60	351.604,30	1.331.167,10
Lleres				321.108,00	396.626,50	717.734,50
SECTOR 12	564.500,30			331.489,30	1.199.022,80	2.095.012,40
TOTAL PORT						11.099.351,78

2.2.3. Magatzems frigorífics i fàbriques de gel

Situació	Denominació	Propietari	Tm / dia producció	Observacions
Moll 11 Balears	Fàbrica de gel	Confraria de Pescadors BCN	Màx 56 t/dia	La nova fàbrica es va lliurar el dia 23 de desembre de 2016

2.2.4. Estacions marítimes

Situació	Propietari	Tráfico que serveix	Superfície (m²)	Núm. fingers
Moll 01 Adossat, E.M. A	Creuers del Port de Barcelona, SA	Internacional	5.715	2
Moll 01 Adossat, E.M. B	Creuers del Port de Barcelona, SA	Internacional	6.756	2
Moll 01 Adossat, E.M. C	Creuers del Port de Barcelona, SA	Internacional	4.143	3
Moll 01 Adossat, E.M. D	Costa Crociere SpA	Internacional	7.944	3
Moll 18 Barcelona Nord	Creuers del Port de Barcelona, SA	Internacional	1.934	1
Moll 18 Barcelona Sud	Creuers del Port de Barcelona, SA	Internacional	1.934	1
Moll 18 Barcelona Nord	Autoritat Portuària de Barcelona	Balears	1.513	2
Moll 19 Sant Bertran	Terminal Ferry de BCN, SRLU	Internacional i Balears	2.277	3
Moll 21A Costa	Grimaldi Terminal Barcelona, SL	Internacional	3.107	1
Moll 15B Espanya	Autoritat Portuària de Barcelona	Internacional	516	Ninguno

2.2.5. Instal·lacions pesqueres

Classe d'instal·lació	Situació	Superfície (m²)
Llotja	Moll 10 Pescadors	1.500
Estenedor de xarxes	Moll 10 Pescadors	2.500
Casetes de pescadors	Moll 10 Pescadors	437
Casetes de pescadors	Moll 11 Balears	653
Magatzem reparació xarxes	Moll 11 Balears	2.013

2.2.6. Edificacions i instal·lacions d'ús públic

Situació	Propietari	Ús	Característiques
Antiga llera riu Llobregat	Autoritat Portuària de Barcelona	Aparcament públic camions	Esplanada FORA DE SERVEI de 0 m²
C/ Anselm Clavé	Autoritat Portuària de Barcelona	Seu Port 2000, oficines	-
Ronda del Port, tram 1	Autoritat Portuària de Barcelona	Porta n. 2 d'entrada / sortida a zona comercial	Control Guardamolls + Guàrdia Civil (contrarregistre)
Ronda del Port, tram 3	Autoritat Portuària de Barcelona	Porta n. 25 d'entrada / sortida a zona comercial	Control Guardamolls + Guàrdia Civil (contrarregistre)
Ronda del Port, tram 5	Autoritat Portuària de Barcelona	Guàrdia Civil / Transportistes	Edifici de 3.730 m²
Ronda del Port, tram 5	Autoritat Portuària de Barcelona	Porta n. 28 de sortida des de zona comercial	Control Guàrdia Civil (contrarregistre)
Ronda del Port, tram 6	Autoritat Portuària de Barcelona	Policia Portuària i tallers APB	19.500 m²
Ronda del Port, tram 6	Autoritat Portuària de Barcelona	Porta n. 29 d'entrada / sortida a zona comercial	Control Policia Portuària
Ronda del Port, tram 6	Autoritat Portuària de Barcelona	Porta n. 30 d'entrada / sortida a zona comercial	Control Policia Portuària
Ronda del Port, tram 7	Autoritat Portuària de Barcelona	Porta n. 33 d'entrada / sortida a ZAL	Control Policia Portuària
Moll 09 Escar	Autoritat Portuària de Barcelona	Jubilats APB / Lliga Naval	Superfície: 780 m²
Moll 16 Bosch i Alsina	Autoritat Portuària de Barcelona	Dispensari mèdic	Edifici de 600 m²
Moll 17 Drassanes	Autoritat Portuària de Barcelona	Seu / oficines	Edifici de 1.060 m²
Moll 19 Sant Bertran	Autoritat Portuària de Barcelona	Apostolat del Mar	Edifici de 3 plantes (300 m² per planta)*
Moll 29 Príncep d'Espanya	Autoritat Portuària de Barcelona	Policia Nacional / Despatxos	Edifici de 4.160 m²
Moll 32 Inflamables	Autoritat Portuària de Barcelona	Aparcament públic camions	Esplanada de 50.615 m²
Moll 32 Inflamables	Autoritat Portuària de Barcelona	Porta n. 31 d'entrada / sortida a moll d'Inflamables	Control Policia Portuària + Guàrdia Civil (contrarregistre)
Moll 32 Inflamables	Autoritat Portuària de Barcelona	"Instal·lacions destinades al servei de practicatge"	Amarratges d'embarcacions, locals, esplanada taller i torre control dels pràctics
Zal II	Autoritat Portuària de Barcelona	Nou PIF	5.729 m² de sup. construïda en 2 plantes, amb 8 zones operatives.
Moll 16A Bosch i Alsina	Barcelona Serveis Municipals, SA	Aparcament públic turismes	Sup. Subterrània de 7.263 m² + 881 m² rampes
Moll 08A Nou	Club Natació Atlètic Barceloneta	Aparcament públic turismes	Sup. Subterrània d'11.285 m² + 385 m² rampes
Moll 08A Nou	Club Natació Atlètic Barceloneta	Piscina i altres instal·lacions esportives	Superfície: 8.939 m²
Moll 08A Nou	Club Natació Barcelona	Piscina i altres instal·lacions esportives	Superfície: 21.512 m²
Moll 22 Contradic	Coma y Ribas, SA	Bàscula	Superfície: 200 m²
Moll 02 Oriental	Creu Roja del Mar	Salvament	Part edifici de 120 m²
Ronda del Port, tram 6	Dir. General Marina Mercant	Centre de control de tràfic marítim i salvament	4.862 m²
Carrer Y, Zona Sud	Duana	Magatzem de la Duana	Parcel·la i nau de 4.926 m²
Moll 17 Drassanes	Duana	Duana	Edifici de 4.840 m²

Situació	Propietari	Ús	Característiques
Moll 14A Dipòsit	Empark Aparcam. i Serveis, SA	Aparcament públic turismes	Sup. Subterrània de 13.861 m ² + 818 m ² rampes
Ronda del Port, tram 5	Estibarna	Seu/oficines	Edifici de 1.661 m ² Resta parcel·la 5.600 m ² "
Carrer Y, Zona Sud	GALP Distribución Oil España	Gasolinera	Superfície: 2.371 m ²
Moll 12A Relotge	Ocean Port Vell, SA	Marina per a embarcacions esportives i de lleure	Superfície: 118.611 m ²
Desdoblament d'inflamables	Muelles y Espacios Portuarios, SA	Gasolinera del Truck Center	Superfície: 5.493 m ²
Moll 15D Espanya	Real Club Marítim de Barcelona	Marina per a embarcacions esportives i de lleure	Superfície: 18.241 m ²
Moll 15D Espanya	Real Club Náutico de Barcelona	Marina per a embarcacions esportives i de lleure	Superfície: 24.765 m ²
Moll 23 Oest	Terminal Catalunya, SA	Bàscula	Superfície: 200 m ²
Moll 14 Dipòsit	Universitat Politècnica de Catalunya	Facultat de Nàutica	Edifici de 1.480 m ² Resta parcel·la 2.085 m ² "
Moll 18 Barcelona	World Trade Center BCN	Oficines APB	Diverses superfícies (8.278 m ²) en complex WTC
Muelle 14 Dipòsit	Col·legi de Pesadors	Oficines Col. Pesadors	Edifici de 283,5 m ² Resta de plantes: 850 m ² "

2.4. Instal·lacions per a vaixells

2.4.1. Dics

2.4.1.1. Dics secs

Situació	Propietari	Eslora (m)	Mànega (m)	Calat referit al 0 del Port (m)	Capacitat (Tm)
Dàrsena del dic	Marina Barcelona 92, SA	215	35	8,5	50.000

2.4.1.2. Dics flotants

Retirat 15/09/2011

2.4.2. Escars

Situació	Propietari	Nº de rampes iguals	Longitud de rampa (m)	Amplada (m)	Pendent (%)	Calat a l' extrem (m)	Máx. Tm vaixell admissible
Moll 09 Escar	Marina Barcelona 92, SA	--	105/125/122	9/10,5/14	4,6	9	Travelift: 150 Tm Syncrolift: 1.600 Tm

2.4.3. Drassanes

Situació	Propietari	Nº de gradas	Longitud gradas (m)	Amplada gradas (m)	Superfície (m ²)
Moll 02 Llevant	Hélices y suministros navales, SL	Cap	--	--	0
Moll 02 Llevant	Barcelona Nautic Center, SL	Cap	--	--	12.845
Moll 02 Llevant	Fundació Priv. Navegació Oceànica BCN	Cap	--	--	2.487
Moll 03 Dic Flotant / 05 Occidental / 06 Catalunya/07-08-09 Dàrsena de l'Indústria	Marina Barcelona 92, SA	Cap	--	--	69.284

2.4.4. Servei de subministrament a vaixells

Clase de suministro	Situació	Nombre de preses	Capacitat horària de cada presa	Capacitat horària del moll	Subministrador
Gasolí (pesca)	Moll Balears 11B	1	2 t	-	REPSOL
Gasolina	OneOcean Port Vell	1	2,7 t	-	SHELL
Gasoli	OneOcean Port Vell	2	6,6 t	-	SHELL
Gasoli	OneOcean Port Vell	1	2,7 t	-	SHELL
Gasoli	OneOcean Port Vell	1	13,2 t	-	SHELL
Gasoli i fuel	Tota la zona I (vaixell-tanc)	-	200/500 m ³	-	REPSOL
Gasoli i fuel	Tota la zona I (vaixell-tanc)	-	250/500 m ³	-	CEPSA
Gasoli i fuel	Tota la zona I (2 vaixells-tanc)	-	100/250 m ³	-	MEROIL/TRA-DEBE

2.5. Mitjans mecànics de terra

2.5.1. Grues

2.5.1.1. Grues de moll

Situació	Propietari	Nombre	Tipus	Marca	Energia que empra	Força (tm)	Alçada sobre BMVE (m)	Rendiment en condicions normals	Any de construcció
Adossat	T. Port Nou	1	Grua pòrtic	Babcock Kocks	A.T. 6.000 v.	41	24	30	1970
Adossat	T. Port Nou	1	Grua pòrtic	Demag	A.T. 6.000 v.	41	27	35	1969
Adossat	T. Port Nou	1	Grua pòrtic	Paceco	A.T. 6.000 v.	40	32	35	2009
Sud N.	TCB / APM Terminals	2	Grua pòrtic	B.W.	A.T. 6.000 v.	52	29	35	1982
Sud N.	TCB / APM Terminals	2	Grua pòrtic	Paceco	A.T. 6.000 v.	50	30,5	35	1996
Sud E.	TCB / APM Terminals	1	Grua pòrtic	Kone	A.T. 6.000 v.	40	33	35	1993
Sud E.	TCB / APM Terminals	2	Grua pòrtic	Kone	A.T. 6.000 v.	51	33,5	35	1999
Sud E.	TCB / APM Terminals	2	Grua pòrtic	Kone	A.T. 6.000 v.	60	33,5	35	2003
Sud E.	TCB / APM Terminals	1	Grua pòrtic	B.W.	A.T. 6.000 v.	45	26	35	1982
Sud E.	TCB / APM Terminals	3	Grua pòrtic	P.M.C.	A.T. 6.000 v.	65	41	35	2007
Moll Prat	TERMINAL BEST	8	Grua pòrtic	ZPMC	A.T. 15.000 v.	61	42	35	2012
Moll Prat	TERMINAL BEST	3	Grua pòrtic	ZPMC	A.T. 15.000 v.	61	47	35	2014

2.5.1.2. Grues automòbils

Situació	Propietari	Nº	Tipus	Marca	Energia que fa servir	Força (tm)	Alçada sobre BMVE (m)	Rendiment en condicions normals	Any de construcció
Oest	Coma y Ribas, S.L.	1		Gotwald HMK260EG	Gasol	63 t			2006
Oest	Coma y Ribas, S.L.	1		Gotwald HMK300EG	Gasol	80 t			2001
Ppe Espanya	Manipuladora de Mercancia, SL	1		Fantuzzi - Reggiane MCH 40	Gasol	28 t			2000
Ppe Espanya	Manipuladora de Mercancia, SL	1		Gottwald AMK 45-21	Gasol	20 t			2002
Ppe Espanya	Manipuladora de Mercancia, SL	1		Gottwald AMK 45-21 HMK 330 EG	Gasol	80 t			2002
Ppe Espanya	Manipuladora de Mercancia, SL	1		Gottwald HMK 330EG	Gasol	80 t			2003
Ppe Espanya	Manipuladora de Mercancia, SL	1		Gottwald HMK300G	Gasol	104 t			2006
Ppe Espanya	Manipuladora de Mercancia, SL	1		Fantuzzi - Reggiane MCH 40	Gasol	28 t			2006
Ppe Espanya	Manipuladora de Mercancia, SL	1		Gottwald AMK 45-21 HMK 280	Gasol	20 t			2006
Ppe Espanya	Manipuladora de Mercancia, SL	1		Demag Deutz AC 200	Gasol	200 t			2006
Adossat	Terminal Port-Nou, S.A.	1		Liebherr LHM 500	Gasol	140 t			2007
11									

2.5.1.3. Nombre de grues. Resum

Tipus	DEL SERVEI	DE PARTICULARS	Total
Portacontenedors		27	27
De pòrtic:			
Fins 6 Tm	-		
Més de 16 Tm	-		
Total de pòrtic	-		
Automòbils	-	11	11
Altres grues	-	-	-
TOTAL	-	38	38

2.5.2. Instal·lacions especials de càrrega i descàrrega

Situació	Propietari	Any de construcció	Característiques
Moll 22 Contradic (N)	Tramer, SA	1935-41-69	Instal·lacions per a embarcament de potasses i sal
Moll 22 Contradic (E)	Ergransa	1963-80	Estació receptora de grans i llavors
Moll 22 Contradic (S)	Portcemen, SA	1975	Sitges per a ciment i clínquer
Moll 23 Oest	Bunge Ibérica, SA	1979-81	Planta de mòlta de fava de soja
Moll 24 Oest	CLH, SA	1929 i ampliació	Dipòsits de productes petrolífers
Moll 26 Álvarez de la Campa	Cargill España, SA	1979	Planta de mòlta de fava de soja
Moll de l'Energia	Decal España, SA	1992 i ampliacions	Dipòsits de prod. petrolífers i químics
Moll de l'Energia	Koalagas, SA	1992-01	Dipòsits de gas propà
Moll de l'Energia	Terquimsa.	1975 i ampliacions	Dipòsits de prod. petrolífers i químics
Moll de l'Energia	Terminales Portuarias, SL	1973 i ampliacions	Dipòsits de prod. petrolífers i químics
Moll de l'Energia	Relisa	1975 i ampliacions	Dipòsits d'olis a granel
Moll de l'Energia	Enagas, SA	1969 i ampliacions	Planta de regasificació
Moll de l'Energia	Meroil, SA	2003 i ampliacions	Dipòsits de productes petrolífers
Moll de l'Energia	Meroil Tank, SA	2012	Dipòsits de productes petrolífers
Moll de l'Energia	Tradebe Port Services, SL	2013	Dipòsits de productes petrolífers

2.5.3. Material mòbil ferroviari

Propietari	Classe de material	Nº	Energia que fa servir	Tonatge d'arrossegament. Capacitat de càrrega (Tm)	Ample de via	Any de construcció
APM Terminals	Grúa Jaso 262	1	Electricitat			1997
APM Terminals	Grúa RMG- Paceco	1	Electricitat			2017
GRIMALDI TERMINAL BARCELONA SL	Rampa	1	Hidràulica			
SETRAM	Rampa Mòvil Ferroviària	1	Hidràulica			
AUTOTERMINAL	Rampa Mòvil Ferroviària	4	3 Electricitat /1 Manual			
BEST	Rail Mounted Gantry RMG-1	2	Electricitat			2013

2.5.4. Material auxiliar de càrrega, descàrrega i transport

Tipus Maquinària	Nom Usuari	Nº	Marca	Energia	Característiques	Any Adquis..
Carretó contrapesat	AUTOTERMINAL SA	1	CATERPILLAR DP60	GA	6 tones	1997
Cistella elevadora	AUTOTERMINAL SA	1	HAULLOTE HA12DX	GA	5.m Altura	2001
Mafis	AUTOTERMINAL SA	1	TERBERG RT26	GA	90 tones	1990
Mafis	AUTOTERMINAL SA	1	TERBERG RT282	GA	165 tones	2010
Mafis	AUTOTERMINAL SA	1	TERBERG H16XM-6	GA	16tones	2007
Apilador de buits	BARCELONA CONTAINER DEPOT SERVICE SL	1	LINDE C-80/5	GA	8 tones	1998
Apilador de buits	BARCELONA CONTAINER DEPOT SERVICE SL	4	HYSTER H22XM-12ec	GA	9 tones	2015
Apilador de buits	BARCELONA CONTAINER DEPOT SERVICE SL	10	HYSTER H22XM-12ec	GA	9 tones	2016
Apilador de buits	BARCELONA CONTAINER DEPOT SERVICE SL	1	KALMAR DC13,6XLEC4	GA	10 tones	1996
Carretó elevador	BARCELONA CONTAINER DEPOT SERVICE SL	1	KALMAR LMV12600	GA	12 tones	1984
Carretó elevador	BARCELONA CONTAINER DEPOT SERVICE SL	1	LINDE H60D	GA	6 tones	1998
Carretó elevador	BARCELONA CONTAINER DEPOT SERVICE SL	1	HYSTER H6.00XL	GA	6 tones	1998
Carretó elevador	BARCELONA CONTAINER DEPOT SERVICE SL	2	Daewo D30S	GA	3 tones	1998
Carro autoportante	BARCELONA NAUTIC CENTER SL	1	BOAT LIFT	GA	80 tones	2017
Travel Lift	BARCELONA NAUTIC CENTER SL	1	Eden Technology	GA	160 tones	2015
Bàscula	COMA Y RIBAS SL	1	Epelsa	EL	60 tones	2005
Carretó elevador	COMA Y RIBAS SL	1	HAULOTTE HA25TPX	GA	25 m/230 kg	1999
Carretó elevador	COMA Y RIBAS SL	1	Hu Lift CPCD40	GA	4 tones	2008
Cistella elevadora	COMA Y RIBAS SL	1	CARGOFLET P-324		750 Kg	2009
Cullera	COMA Y RIBAS SL	1	VERSTEGEN		21,53 m³	2006
Cullera	COMA Y RIBAS SL	1	VERSTEGEN		32 m³	2006
Cullera	COMA Y RIBAS SL	1	MECSA		9,5 m³	1985
Tremuja	COMA Y RIBAS SL	1	CHIA	EL	80 m³	2006
Carretó elevador	DAMEX SA	1	HYSTER H12.00XL	GA	12 tones	1989
Carretó elevador	DAMEX SA	1	KALMAR CDF100-40E6	GA	9 tones	2016
Carretó elevador	DAMEX SA	1	KALMAR CDF80-45E5	GA	8 tones	2016
Carretó elevador	DAMEX SA	1	HYSTER H12.00XM	GA	12 tones	2016
Carretó elevador	DAMEX SA	1	HYSTER H5,5FT	GA	5,5 tones	2012
Carretó elevador	DAMEX SA	1	HYSTER H30FT	GA	3 tones	2008
Carretó elevador	DAMEX SA	1	HYSTER H30FT	GA	3 tones	2008
Carretó elevador	DAMEX SA	1	HYSTER 5,50XM	GA	5,5 tones	2006
Carretó elevador	DAMEX SA	1	HYSTER 3,0FT	GA	3 tones	2005
Carretó elevador	DAMEX SA	1	HYSTER 3.0FT	GA	3 tones	2005
Carretó elevador	DAMEX SA	1	HYSTER H5.500XM	GA	5,5 tones	2004
Carretó elevador	DAMEX SA	1	HYSTER H5.000XM	GA	5 tones	2004
Carretó elevador	DAMEX SA	1	HYSTER H2.500XM	GA	2,5 tones	2004
Carretó elevador	DAMEX SA	1	HYSTER H3.000XM	GA	3 tones	2004
Carretó elevador	DAMEX SA	1	HYSTER H3.000XM	GA	3 tones	2004
Carretó elevador	DAMEX SA	1	HYSTER H3.000XM	GA	3 tones	2004
Carretó elevador	DAMEX SA	1	HYSTER H2,5XM	GA	2,5 tones	2000
Carretó elevador	DAMEX SA	1	HYSTER X3.00MX	GA	3 tones	1998
Carretó elevador	DAMEX SA	1	HYSTER X3.00MX	GA	3 tones	1998
Carretó elevador	DAMEX SA	1	HYSTER X3.00MX	GA	3 tones	1996
Carretó elevador	DAMEX SA	1	HYSTER 4.00XM	GA	4 tones	200
Carretó elevador	DAMEX SA	1	CLARK COD50GEF912	GA	5 tones	2002
Carretó elevador	DAMEX SA	1	HYSTER H12.00XM	GA	12 tones	2003
Pont grua (Nau)	DAMEX SA	1	ELETRANS	EL	30 tones	1977
Pont grua (Nau)	DAMEX SA	1	ELETRANS	EL	10 tones	1977
Pont grua (Nau)	DAMEX SA	1	ELETRANS	EL	15 tones	1977

Tipus Maquinària	Nom Usuari	Nº	Marca	Energia	Característiques	Any Adquis..
Reach-Stacker	DAMEX SA	1	HYSTER RS 45-31CH	GA	45 tones	2014
Bàscula	ERGRANSA SA	1	METTLER TOLEDO	EL	60 tones	1999
Pala carregadora	ERGRANSA SA	1	Bobcat Clark 906 h	GA	6 tones	2011
Pala carregadora	ERGRANSA SA	2	GEHL 7810	GA	1,6 tones	2008
Carretó contrapesat	GRIMALDI TERMINAL BARCELONA SL	1	KALMAR DCB32	GA	32 tones	2002
Carretó elevador	GRIMALDI TERMINAL BARCELONA SL	1	CATERPILLAR D40	GA	4 tones	2000
Furgoneta	GRIMALDI TERMINAL BARCELONA SL	1	OPEL			
Furgoneta	GRIMALDI TERMINAL BARCELONA SL	2	FIAT TALENTO	GA		2017
Mafis	GRIMALDI TERMINAL BARCELONA SL	6	TERBERG RT223	GA	46 tones	2013
Mafis	GRIMALDI TERMINAL BARCELONA SL	10	KALMARRTR618i	GA		2017
Reach-Stacker	GRIMALDI TERMINAL BARCELONA SL	1	SISU RSD 4531-4TL	GA	42 tones	1998
Turisme	GRIMALDI TERMINAL BARCELONA SL	1	FIAT PANDA	GA		2016
Turisme	GRIMALDI TERMINAL BARCELONA SL	1	FIAT DOBLO	GA		2017
Turisme	GRIMALDI TERMINAL BARCELONA SL	2	FIAT PANDA	GA		2016
Carretó elevador	LAVADEROS DE CISTERNAS SA	1	CATERPILLAR DP25N	GA	2,5 tones	2005
Mafis	LAVADEROS DE CISTERNAS SA	1	KALMAR TRX 182	GA		2004
Reach-Stacker	LAVADEROS DE CISTERNAS SA	1	KALMAR DCF90-45E7	GA	9 tones	2003
Carretó contrapesat	LOGISTICA DE TIERRA SL	1	BT RR B3	EL	1,6 tones	2006
Carretó elevador	LOGISTICA DE TIERRA SL	3	JUNGHEINRICH EFG 316KSP450 DZ	EL	1,6 tones	2010
Carretó elevador	LOGISTICA DE TIERRA SL	1	TOYOTA 42,7FD40	GA	4 tones	2007
Carretó elevador	LOGISTICA DE TIERRA SL	1	NISSAN FD01A18Q	GA	1,8 tones	2005
Carretó elevador	LOGISTICA DE TIERRA SL	1	NISSAN YGD1D2A32Q	GA	3,2 tones	2010
Carretó elevador	LOGISTICA DE TIERRA SL	4	CARTERPILLAR DP18N	GA	1,8 tones	2011
Carretó elevador	LOGISTICA DE TIERRA SL	1	NISSAN	GA	2,5 tones	2007
Trampaleta	LOGISTICA DE TIERRA SL	1	MCF NPV20N2	EL	1,2 tones	2013
Pala carregadora	MANIPULADORA DE MERCANCIAS SL	1	CATERPILLAR 950G		18 Tones / 2,7 m³	2009
Pala carregadora	MANIPULADORA DE MERCANCIAS SL	1	CATERPILLAR 966F		20,5 Tones / 3,6 m³	1992
Pala carregadora	MANIPULADORA DE MERCANCIAS SL	1	CATERPILLAR 980F		28 Tones / 4,7 m³	2009
Pala carregadora	MANIPULADORA DE MERCANCIAS SL	1	CATERPILLAR 980G		30 Tones / 4,7 m³	2001
Carretó contrapesat	MANIPULADORA DE MERCANCIAS SL	1	CATERPILLAR DP150	GA	16 Tones	1998
Carretó elevador	MANIPULADORA DE MERCANCIAS SL	1	HYSTER H4.00XM-5	GA	4 Tones	2000
Carretó elevador	MANIPULADORA DE MERCANCIAS SL	1	HYSTER XM H4	GA	4 Tones	1999
Escombradora	MANIPULADORA DE MERCANCIAS SL	1	JCB 409 ZX	GA	Capacitat 0,9 m³	2013
Grua (braç articulat)	MANIPULADORA DE MERCANCIAS SL	1	LIEBHERR R904HDSL		Capacitat 1,2 m3	2000
Grua Hidraulica	MANIPULADORA DE MERCANCIAS SL	1	MANTSINEN 60RCT	GA	7,1 Tones	2004
Grua Hidraulica	MANIPULADORA DE MERCANCIAS SL	1	MANTSINEN 60RCT	GA	7,1 Tones	2005
Grua Hidraulica	MANIPULADORA DE MERCANCIAS SL	1	MANTSINEN 60RCT	GA	7,1 Tones	2004
Grua Hidraulica	MANIPULADORA DE MERCANCIAS SL	1	MANTSINEN 60RCT	GA	7,3 Tones	2006
Grua Hidraulica	MANIPULADORA DE MERCANCIAS SL	1	MANTSINEN 60RCT	GA	7,3 Tones	2006
Carretó elevador	SETRAM	1	NISSAN/LEAF	EL	1,945 tones	2017
Carretó elevador	SETRAM	1	NISSAN/LEAF	GA	0,5 tones	1999
Furgoneta	SETRAM	8	MERCEDES VITO	GA	3,1 tones	2017
Furgoneta	SETRAM	3	Peugeot/Partner	EL	2,25 tones	2016
Furgoneta	SETRAM	1	VOLKSWAGEN/CADDY	GA		2001
Turisme	SETRAM	2	SEAT/LEON	GA	1,810 tones	2016
Turisme	SETRAM	1	SEAT/LEON	GA	1,810 tones	2015
Turisme	SETRAM	2	OPEL/CORSA			2012
Automatic Static Crane (A.S.C)	TERMINAL CATALUNYA SA	36	KONECRANES	EL	40 tones	2012
Automatic Static Crane (A.S.C)	TERMINAL CATALUNYA SA	12	KONECRANES	EL	40 tones	2014
Carretó elevador	TERMINAL CATALUNYA SA	1	HYSTER	GA	40 tones	2013
Carretó elevador	TERMINAL CATALUNYA SA	1	HYSTER	GA	18 tones	2013
Mafis	TERMINAL CATALUNYA SA	3	MAFI	GA		2011
Reach-Stacker	TERMINAL CATALUNYA SA	1	PPM	GA	40 tones/18,5 m	1998
Reach-Stacker	TERMINAL CATALUNYA SA	4	TEREX	GA	40 tones/18,5 m	2006
Reach-Stacker	TERMINAL CATALUNYA SA	1	TEREX	GA	40 tones/18,5 m	2009
Straddle Carrier	TERMINAL CATALUNYA SA	26	Kalmar	GA	50 tones / 7 m	2012
Tractora Terminals	TERMINAL CATALUNYA SA	6	TERBERG	GA		2007
Apilador de buits	TERMINAL CONTENIDORS DE BARCELONA SL	5	FANTUZZI	GA	9 tones	2006

Tipus Maquinària	Nom Usuari	Nº	Marca	Energia	Característiques	Any Adquis..
Apilador de buits	TERMINAL CONTENIDORS DE BARCELONA SL	3	Kalmar	GA	9 tones	2002
Reach-Stacker	TERMINAL CONTENIDORS DE BARCELONA SL	2	Sisu-Kalmar	GA	45 tones	1998
Straddle carrier	TERMINAL CONTENIDORS DE BARCELONA SL	17	Sisu-Kalmar	GA	40 tones	1996
Straddle carrier	TERMINAL CONTENIDORS DE BARCELONA SL	15	Kalmar	GA	60 tones	2004
Straddle carrier	TERMINAL CONTENIDORS DE BARCELONA SL	12	Noell	GA	60 tones	2007
Straddle carrier	TERMINAL CONTENIDORS DE BARCELONA SL	12	Valmet-Sisu	GA	40 tones	1991
Straddle carrier	TERMINAL CONTENIDORS DE BARCELONA SL	6	Terex NSC644e	GA	60 tones	2011
Carretó elevador	TERMINAL FERRY DE BARCELONA SRLU	1	DAEWO D25S-3 PLUS	GA	2,5 tones	2006
Carretó elevador	TERMINAL FERRY DE BARCELONA SRLU	1	Caterpillar DP25	GA	2,5 tones	1998
Carretó elevador	TERMINAL FERRY DE BARCELONA SRLU	1	Hyster H4	GA	2,5 tones	1999
Carretó elevador	TERMINAL FERRY DE BARCELONA SRLU	1	KALMAR/DC 12-600XL	GA	12 tones	1998
Coll de cigne	TERMINAL FERRY DE BARCELONA SRLU	1	SEACOM SH-30		utensili per a Roll Trailers/mafis	2003
Mafis	TERMINAL FERRY DE BARCELONA SRLU	3	TR 618iAL	GA	25 tones	2010
Mafis	TERMINAL FERRY DE BARCELONA SRLU	1	Kalmar TRX 182 AL	GA	25 tones	2006
Mafis	TERMINAL FERRY DE BARCELONA SRLU	2	KALMAR SISU TRX 182 AL	GA	25 tones	2002
Mafis	TERMINAL FERRY DE BARCELONA SRLU	1	KALMAR SISU TRX 182 AL	GA	25 tones	2000
Mafis	TERMINAL FERRY DE BARCELONA SRLU	3	TR 618iAL	GA	25 tones	2012
Mafis	TERMINAL FERRY DE BARCELONA SRLU	3	Kalmar TRX 182 iAL	GA	25 tones	2007
Mafis	TERMINAL FERRY DE BARCELONA SRLU	3	Kalmar TRX 182 AL	GA	25 tones	2005
Reach-Stacker	TERMINAL FERRY DE BARCELONA SRLU	1	KALMAR DRD450-60 RICH		45 tones	1997
Reach-Stacker	TERMINAL FERRY DE BARCELONA SRLU	1	FANTUZZI RS50 SP RICH	GA	45 tones	2000
Carretó elevador	TERMINAL PORT NOU SA	1	KALMAR DCD		32 tones	2014
Carretó elevador	TERMINAL PORT NOU SA	2	Hyster H1600	GA	16 tones	1994
Carretó elevador	TERMINAL PORT NOU SA	1	Hyster F6A		7 tones	1997
Carretó elevador	TERMINAL PORT NOU SA	2	TOYOTA	GA	4 tones	2000
Carretó elevador	TERMINAL PORT NOU SA	6	TOYOTA	GA	4 tones	2001
Carretó elevador	TERMINAL PORT NOU SA	5	TOYOTA	GA	4 tones	2005
Carretó elevador	TERMINAL PORT NOU SA	4	DOOSAN D40S-2	GA	4 tones	2007
Carretó elevador	TERMINAL PORT NOU SA	1	DOOSAN D35S-2		3,5 tones	2007
Carretó elevador	TERMINAL PORT NOU SA	1	Kalmar Ro/Ro	GA	28 tones	1998
Carretó elevador	TERMINAL PORT NOU SA	1	Hyster H1400		14 tones	1990
Cistella elevadora	TERMINAL PORT NOU SA	1	Tec Container C.M.U		6 tones	2009
Escombradora	TERMINAL PORT NOU SA	1	Piquersa	GA		1999
Furgoneta	TERMINAL PORT NOU SA	1	FORD TRANSIT 350			2017
Furgoneta	TERMINAL PORT NOU SA	2	RENAULT TRAFIC			2017
Furgoneta	TERMINAL PORT NOU SA	1	CITROEN BERLINGO			2010
Grua Portacontenedors	TERMINAL PORT NOU SA	1	PACECO		41 tones	2009
Grua Portacontenedors	TERMINAL PORT NOU SA	1	BABCOCK KOCKS		41 tones	1970
Grua Portacontenedors	TERMINAL PORT NOU SA	1	DEMAG PORTICO		41 tones	1969
Plataforma	TERMINAL PORT NOU SA	2	BUISCAR W 1502		60 tones	2000
Plataforma	TERMINAL PORT NOU SA	1	BUISCAR W 1502		60 tones	1998
Plataforma	TERMINAL PORT NOU SA	2	Frabrisem SPC		65 tones	2007
Plataforma	TERMINAL PORT NOU SA	2	Frabrisem SPC		65 tones	2008
Plataforma	TERMINAL PORT NOU SA	2	Frabrisem SPC		65 tones	2014
Plataforma (Roll Trailer)	TERMINAL PORT NOU SA	1	FABRISEN LWRT 4545		45 tones	2016
Plataforma elevadora	TERMINAL PORT NOU SA	1	Genie Z-5/2TRT	GA		1999
Prolongador/balanci (SPREADER)	TERMINAL PORT NOU SA	1	ZEUKO OH - 20/40'P05			2009
Prolongador/balanci (SPREADER)	TERMINAL PORT NOU SA	1	SMITS CH 6450 FT LW		SPREADER GRUA	2009
Prolongador/balanci (SPREADER)	TERMINAL PORT NOU SA	2	TEC CONTAINER: BA-128			
Reach-Stacker	TERMINAL PORT NOU SA	2	KALMAR DRS 4531-55		45 tones	2004
Reach-Stacker	TERMINAL PORT NOU SA	1	KALMAR DRD 420-6055		40 tones	1999
Reach-Stacker	TERMINAL PORT NOU SA	1	KALMARDRF 450-60S5X		40 tones	2008
Reach-Stacker	TERMINAL PORT NOU SA	2	KALMARDRF 450-60S5X		40 tones	2009
Reach-Stacker	TERMINAL PORT NOU SA	1	KALMAR DRS 4527-55		40 tones	2002
Tractora Terminals	TERMINAL PORT NOU SA	2	KALMAR PT-122		25 tones	2010
Tractora Terminals	TERMINAL PORT NOU SA	1	TERBERG XLWRT		25 tones	2001
Tractora Terminals	TERMINAL PORT NOU SA	1	KALMAR TR 618 IAL			2008

Tipus Maquinària	Nom Usuari	Nº	Marca	Energia	Característiques	Any Adquis..
Tractora Terminals	TERMINAL PORT NOU SA	2	KALMAR TT 616 I		25 tones	2014
Tractora Terminals	TERMINAL PORT NOU SA	3	SISU T R 160 AL		25 tones	1999
Trampaleta	TERMINAL PORT NOU SA	5	Still	EL		2003
Trampaleta	TERMINAL PORT NOU SA	2	Toyota	EL		2006
Trampaleta	TERMINAL PORT NOU SA	2	Crown	EL		2005
Transtainer	TERMINAL PORT NOU SA	2	KALMAR502618-16L2040 TW		50 tones	2008
Turisme	TERMINAL PORT NOU SA	2	SUBARU XV			2016
Turisme	TERMINAL PORT NOU SA	1	SUBARU OUTBACK			
Turisme	TERMINAL PORT NOU SA	1	MITSUBISHI ASX			2016

2.6. Material flotant

2.6.1. Dragues

Nom	Propietari	Energia que utilitza	Eslora (m)	Mànega (m)	Puntal (m)	Capacitat de pedrera o catúfols	Any de construcció
-	-	-	-	-	-	-	-

2.6.2. Remolcadors

Nom	Propietari	Energia que utilitza	Potència (HP)	Eslora (m)	Mànega (m)	Puntal (m)	Any de construcció
Cala Gulló	Remolcadors de Barcelona, SA	gasoil	6.300	31,50	11,20	5,40	2016
Cala Sequer	Remolcadors de Barcelona, SA	gasóleo	6.300	31,50	11,20	5,40	2017
Montalt	Remolcadors de Barcelona, SA	gasoil	6.530	29,50	11,00	4,00	2009
Montbrío	Remolcadors de Barcelona, SA	gasoil	6.530	29,50	11,00	4,00	2007
Montclar	Remolcadors de Barcelona, SA	gasoil	6.530	29,50	11,00	4,00	2009
Montfort	Remolcadors de Barcelona, SA	gasoil	6.530	29,50	11,00	4,00	2007
Ramón Casas	SAR Remolcadors, SL	gasoil	5.073	27,55	15,25	3,30	2005
Salvador Dali	SAR Remolcadors, SL	gasoil	5.073	27,55	15,25	3,30	2005
Willy T	SAR Remolcadors, SL	gasoil	5.362	27,55	15,25	3,30	2008

2.6.3. Gànguils, gavarrs i barcases

Nom	Propietari	Energia que utilitza	Potència (H.P.)	Eslora (m)	Mànega (m)	Puntal (m)	Capacitat m3 ó GT	Any de construcció
BARCAZA B-4	Port-Sub, SL	-	-	30,00	7,01	2,00	119,00	1968
SUBMAR UNO	Port-Sub, SL	gasoil	410	12,50	4,00	1,90	23,00	2005

2.6.4. Grues flotants

Nom	Propietari	Energia que utilitza	Característiques de l'embarcació	Característiques del treball			Any de construcció
				Força (Tm)	Abast (m)	Alçada sobre mar (m)	
-	-	-	-	-	-	-	-

2.6.5. Altres mitjans flotants auxiliars de servei

Nom	Propietari	Tipus	Característiques	Any de construcció
Bombers Barcelona Cinc	APB	Bot semirígid	Bombers submarinistes per a salvament marítim	2014
Bombers Port de Barcelona	APB	Bot semirígid	Bombers submarinistes per a salvament marítim	2011
Consolat de Mar	APB	Embarcació passatge	Atenció autoritats i visites	1992
Far Cala Nans	APB	Bot	Serveis variis i control medi marí	1983
Barcaza B1	CEMESA	Barcassa	Embarcació cisterna	1968
Cemesa Dos	CEMESA	Llanxa	Amarratge	2000
Cemesa Cinco	CEMESA	Llanxa	Amarratge	2008
Cemesa Seis	CEMESA	Llanxa	Amarratge	2008
Cemesa Siete	CEMESA	Llanxa	Amarratge	2008
Cemesa Ocho	CEMESA	Llanxa	Amarratge	2008
Cemesa B Tres	CEMESA	Llanxa	Serveis auxiliars de port i recollida Marpol 5	2010
Deneb BCN	CORPORACIÓ DE PRÀCTICS	Bot	Servei de practicatge	2012
Nunki BCN	CORPORACIÓ DE PRÀCTICS	Bot	Servei de practicatge	2000
Orión BCN	CORPORACIÓ DE PRÀCTICS	Bot	Servei de practicatge	2008
Polar BCN	CORPORACIÓ DE PRÀCTICS	Bot	Servei de practicatge	2005
Sirius BCN	CORPORACIÓ DE PRÀCTICS	Bot	Servei de practicatge	2007
Spica BCN	CORPORACIÓ DE PRÀCTICS	Bot	Servei de practicatge	2017
Mini Pelican 3	ECOLMARE	Pelican	Neteja de les aigües superficials	2004
Mini Pelican 5	ECOLMARE	Pelican	Neteja de les aigües superficials	2004
Pelican 1000	ECOLMARE	Pelican	Neteja de les aigües superficials	2007
Instalsub Tarragona	INSTALSUB	Catamarà	Serveis de recolzament en treballs submarins	2003
Segem-Dos	INSTALSUB	Bot pneumàtic	Serveis de recolzament en treballs submarins	2006
Mooring Dos	MOORING & PORT SERVICES	Llanxa	Amarratge	2012
Mooring Tres	MOORING & PORT SERVICES	Llanxa	Amarratge	2008
Mooring Cuatro	MOORING & PORT SERVICES	Llanxa	Amarratge	2013
Mooring Cinco	MOORING & PORT SERVICES	Llanxa	Amarratge	2016
Marpol SPRA	REBARSA	Barcassa	Recollida Marpol 1	2002
RL Barcelona	RUDDER LOGISTIC	Llanxa	Serveis auxiliars de port	2006
Muñiz Vilas	SERMACO	Llanxa	Serveis auxiliars de port	1993
Musya (ex-Sermaco Uno)	SERMACO	Llanxa	Serveis auxiliars de port	2009
Sermaco Tres	SERMACO	Llanxa	Serveis auxiliars de port	2001
Servicios Flotantes	SERVICIOS FLOTANTES	Barcassa	Recollida Marpol 5	2006
Jak Uno	TMA	Gavarra	Recollida Marpol 1	2017
Jak Dos	TMA	Gavarra	Recollida Marpol 5	2017
Stressless	VICENÇ RIBAS MESTRE	Llanxa	Topografia marítima	2010

2.7. Accesos terrestres i comunicacions

2.7.1. Accesos terrestres i comunicacions interiors

Carretera

Una longitud total de 78,303 Km de sistema viari dels quals 12,45 pertanyen a la Ronda del Port. Aquesta via connecta els diferents molls i zones d'emmagatzematge al llarg del contorn del port de Barcelona. Aquesta carretera disposa de dos carrils en cada sentit, en la major part del recorregut. A part de la xarxa perifèrica de circumval·lació, hi ha vies d'accés i de servei a cada moll, però tenen un caràcter secundari en comparació amb la via principal de circulació, abans descrita.

Ferrocarril

Pel que fa a les comunicacions interiors per ferrocarril, des del moll de Ponent cap al sud, tots els molls disposen d'accés ferroviari, bé amb l'ample de Renfe (1,668 m), bé amb l'ample dels Ferrocarrils de la Generalitat de Catalunya (1m) o bé, de tipus mixt.

La xarxa ferroviària del port és de 45,797 km, dels quals 3,666 km són d'ample ibèric, 3,508 km, de l'ample mètric, 675 m, d'ample mixt (ibèric-mètric) ,33,700 km, d'ample mixt (ibèric-ample europeu) , 4,248 km d'ample mixte (ibèric-europeu, mètric). La resta són vies origen-destinació.

Renfe serveix una demanda diversa de tràfic: contenidors, càrrega general no contenitzada, sòlids a granel, i líquids a granel. Els Ferrocarrils de la Generalitat serveixen des del moll de Contradic el flux de potasses que s'embarca a Barcelona. El moll Sud disposa d'una terminal ferroviària per a contenidors. Els terminals d'automòbils disposen de terminal ferroviària pròpia. El moll Príncep d'Espanya disposa d'una terminal ferroviària pública polivalent, principalment dedicada a cotxes, siderúrgics i contenidors. El moll Prat també disposa d'una terminal ferroviària, que en l'actualitat dona servei a la terminal de contenidors.

2.7.1.- Accessos terrestres

El Port de Barcelona està situat tocant a un nus d'infraestructures per al transport terrestre. Es tracta d'una xarxa ferroviària i d'autopistes que acosten el port al seu hinterland. Entenen que la Ronda, una via ràpida traçada al llarg del perímetre de la ciutat de Barcelona, passa a tocar del port, l'accés a la xarxa de carreteres és immediat.

Les principals vies són:

- Autopista AP-2, que enllaça amb el centre del país, Aragó i l'A-68 al nord d'Espanya i frontera francesa per Irun.
- Autopista de la Mediterrània AP-7, que enllaça al sud amb Llevant, centre d'Espanya i al nord, amb la frontera francesa i la xarxa europea d'autopistes.
- Autopista AP-9, que enllaça amb l'AP-7 a la frontera francesa per la Jonquera.
- Autopista C-32, que enllaça amb el sud i Llevant del país.
- Autopista C-58 a Sabadell, Terrassa i Manresa, que enllaça amb l'eix del Llobregat i a través del túnel del Cadí amb França per Puigcerdà i el túnel del Pimorent.
- Autopista C-31, que enllaça amb la Nacional II a la frontera francesa.
- Nacional II, a l'oest, centre i nord del país.
- Nacional C-17, amb la frontera francesa per Puigcerdà.
- Nacional 150, amb Sabadell, Terrassa i Manresa.
- Nacional 340, que enllaça amb el sud i Llevant del país.

Ferrocarril

Les vies dels ferrocarrils que enllacen el port i la rodalia amb la resta del país són les següents:

Renfe (ample ibèric)

- A Port-Bou (França) per Mataró i Granollers
 - A Puigcerdà (França)
 - Al centre, oest i nord del país per: Manresa-Lleida, Sant Vicenç-Lleida, Tarragona-Saragossa
 - A l'oest, sud i Llevant del país per: Tarragona-València
- Ferrocarrils de la Generalitat de Catalunya
- A Manresa, Súria i Berga (ample mètric)
 - A Igualada (ample mètric)
 - A Sabadell i Terrassa

2.7.2. Plànol de comunicacions internes

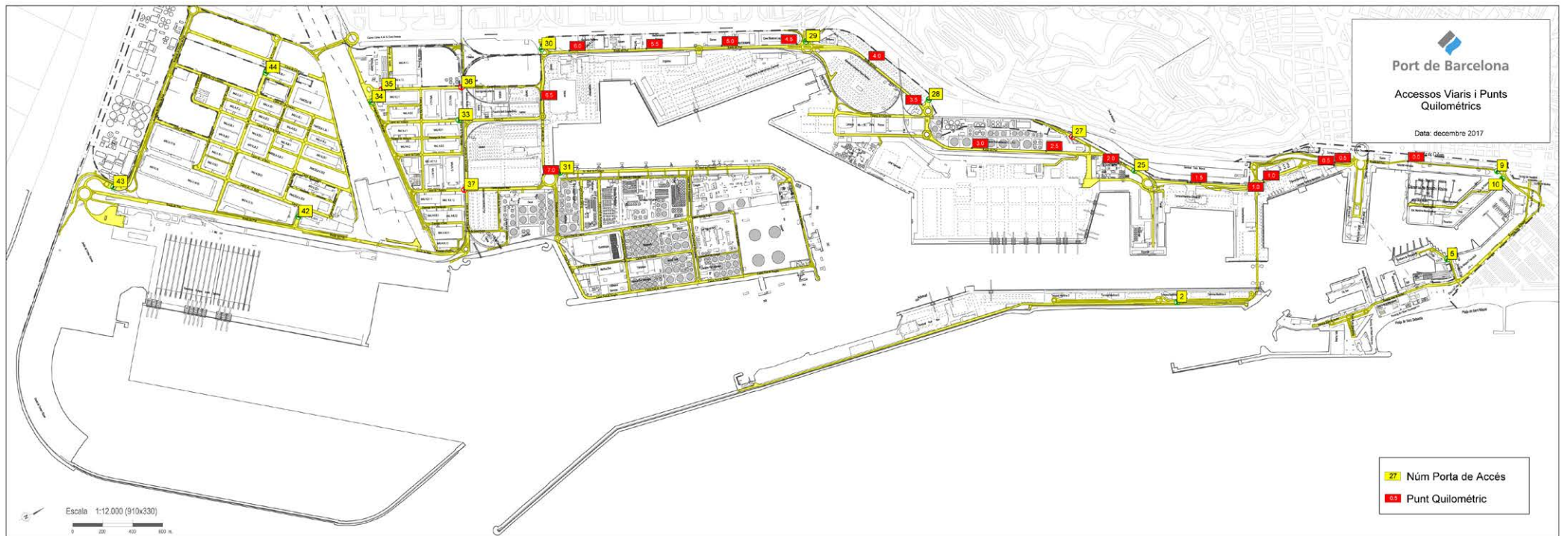

2.7.3. Plànol d'accesos terrestres

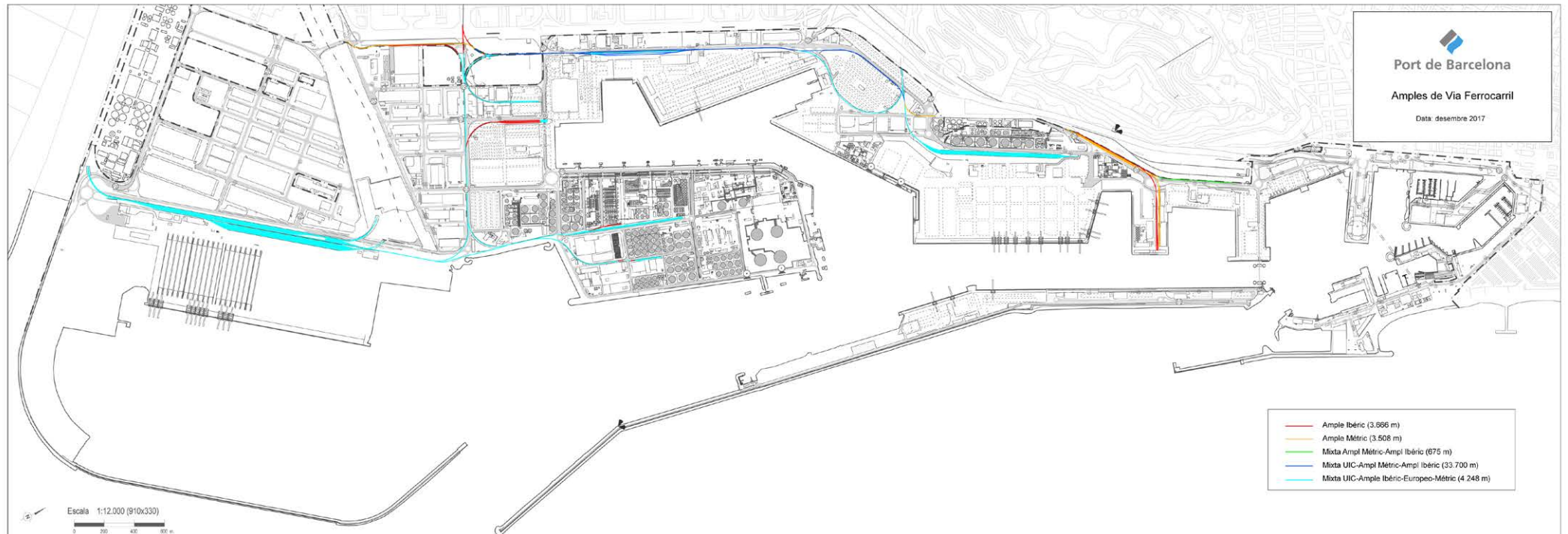

2.8. Breu descripció d'instal·lacions per a tràfics específics

Terminals de contenidors i de Càrrega general

Càrrega en règim de navegació Exterior

Al moll 36A Prat, s'ubica la terminal pública de contenidors atorgada en concessió a l'empresa BEST. La terminal disposa d'una superfície d'esplanada en concessió de 56,4 Ha, una línia d'atracada de 1000 m i un calat de 16 m. Per l'operativa de vaixell, la terminal disposa de 8 grues del tipus super post panamax.

Al moll 24 Sud s'ubica la Terminal Pública de Contenidors, concessió atorgada a APM, SL. Ocupa una superfície de 68,8 ha i disposa de dues línies d'atracada, una al parament Nord, de 350 m de llarg i 12 m de calat i una altra al parament Est, de 1.160 m de llarg i un calat entre 14 i 16 m. Aquesta terminal disposa de 14 grues portacontenidors, 8 de les quals són del tipus post-panamax.

Al moll 29 Príncep d'Espanya, l'empresa Manipuladora de Mercancías, SL és titular de la concessió d'una terminal multipropòsit. Amb una superfície de 10 Ha, una línia d'atracada de 800 m i un calat entre 8,7 i 14 m., la terminal disposa d'1 rampa ro-ro i d'una superfície d'11.835 m² de magatzems coberts.

Al moll 01 Adossat existeix una terminal multipropòsit explotada per l'empresa Terminal Port-Nou, SA. Aquesta terminal ocupa una superfície de 7,55 ha, amb calats fins a 16 m i disposa d'una línia d'atrac de 480 m. i de dues rampes ro-ro. Terminal Port-Nou, SA disposa de 3 grues porta contenidors en aquesta terminal.

Al moll 21 Costa, la societat Grimaldi Terminal Barcelona, SL disposa d'una superfície en concessió de 6,3 ha destinades al tràfic de passatge i a la manipulació de càrregues rodades (ro-ro). La terminal disposa d'un total de 421 m. de línia d'atrac, amb un calat de 12 m. i dues rampes ro-ro, situades a ambdós costats del moll Costa. Per tal d'atendre els passatgers, la terminal disposa de una estació marítima de 2.788 m² útils i d'una passarel·la per a l'embarcament/desembarcament dels viatgers, que en el futur cobrirà tot el moll Costa.

Càrrega en règim de navegació de Cabotatge

Als molls 19 Sant Bertran i 20 Ponent, la societat Terminal Ferry de Barcelona, SRLU disposa d'una superfície en concessió d'11,3 ha destinades al tràfic de pasatge i a la manipulació de càrregues rodades (ro-ro). La terminal disposa d'un total de 1.270 m. de línia d'atrac, amb calats entre els 7,8 i 11,2 m. i d'un total de 7 rampes ro-ro.

Terminals d'automòbils

Als molls 30 Dàrsena Sud i 31 Dàrsena Interior hi ha les dues terminals d'automòbils: Autoterminal, SA i Setram SA. La línia d'atrac d'aquests molls és de 850 m amb un calat màxim de 12 m i es disposa de quatre atracs ro-ro.

Autoterminal té una superfície en concessió de 29,2 ha, amb 4 magatzems verticals que li han permès ampliar la superfície d'emmagatzematge en 377.975 m².

La capacitat de la terminal és de 48.481 vehicles, dels quals 21.500 corresponen a places descobertes i els 26.981 restants a places cobertes. La terminal també disposa d'un centre de personalització de vehicles i un túnel de rentat i desprotecció.

Setram ocupa una superfície en concessió de 9,4 ha i disposa d'un magatzem vertical, que li ha suposat incrementar la superfície d'emmagatzematge en 81.845 m² (4.934 places).

Setram disposa a més d'una part d'un segon magatzem vertical (que comparteix amb Autoterminal), i que li ha permès incrementar la seva superfície coberta en 88.700 m². Inclouent els dos magatzems verticals, resulta que la capacitat de la terminal de Setram és d'uns 15.000 vehicles, dels quals aproximadament 9.000 corresponen a places cobertes.

Terminal receptora de grans i llavors a granel

Al moll 22B Contradic Est s'ubica la terminal d'Ergransa, especialitzada en la recepció de grans i llavors a granel. Disposa de sitges multicel·lulars amb una capacitat d'emmagatzematge de fins a 170.000 t. En aquesta terminal s'aconsegueix un rendiment pràctic de descàrrega pneumàtica de 900 t/h. També disposa d'un magatzem al Moll Príncep d'Espanya

Terminals destinades a la mòlta de fava de soja

Als molls 26B Álvarez de la Campa i 23B Oest hi ha les indústries Cargill Espanya, SA i Bunge Ibérica respectivament, SA especialitzades en el tràfic de fava de soja. Disposen de plantes de mòlta amb una capacitat d'1.400.000 t.

Terminal de recepció i embarcament de ciment a granel

Al moll 22C Contradic se situa la terminal de ciment Portcemen, SA. Aquesta terminal disposa de sitges amb capacitat per a 72.000t.

Terminal dedicada a l'embarcament de potassa

La societat Tramer, SA és al moll 22A Contradic Nord i es dedica a l'embarcament de potassa. Disposa d'una capacitat d'emmagatzematge màxima de 80.000 t i està equipada amb un pòrtic de càrrega de 700 t/hora de rendiment. Dispossa d'una superfície concessionada amb obres al Moll Álvarez de la Campa de 7,9 Ha

Terminals per a descàrrega, càrrega i emmagatzematge de líquids i gas líquat

Al port de Barcelona hi ha les següents terminals especialitzades en aquest segment de trànsit: Enagás, SA (gas natural) i Koalagás (GLP), Relisa (líquids oliosos), Tepsa i Terquimsa (químics i petrolífers refinats) i Decal, Meroil, Meroil Tank, Tradebe Port Services i CLH, SA en productes refinats del petroli. Aquestes terminals estan situades al moll 32 de l'Energia i al tram 4 de la Ronda del Port. Ocupen una superfície total de 95,25 Ha. amb una línia d'atracament de 2.672 m exclusius i un calat de fins a 12 m. La capacitat total d'emmagatzematge de líquids és de 3.132.388 m³ i la de gas líquat és de 844.000 m³.

Terminal de cafè i cacau

Al moll 26 Álvarez de la Campa hi ha la terminal BIT, SA. Amb una superfície d'11.000 m² i una capacitat d'emmagatzematge de cafè i de cacau de 14.000 t, la terminal està en règim de zona franca i disposa de l'homologació del LIFFE (London International Financial Futures and Options Exchange), necessària per al lliurament i la subhasta del cafè.

2.9. Plànol general de fars i balises

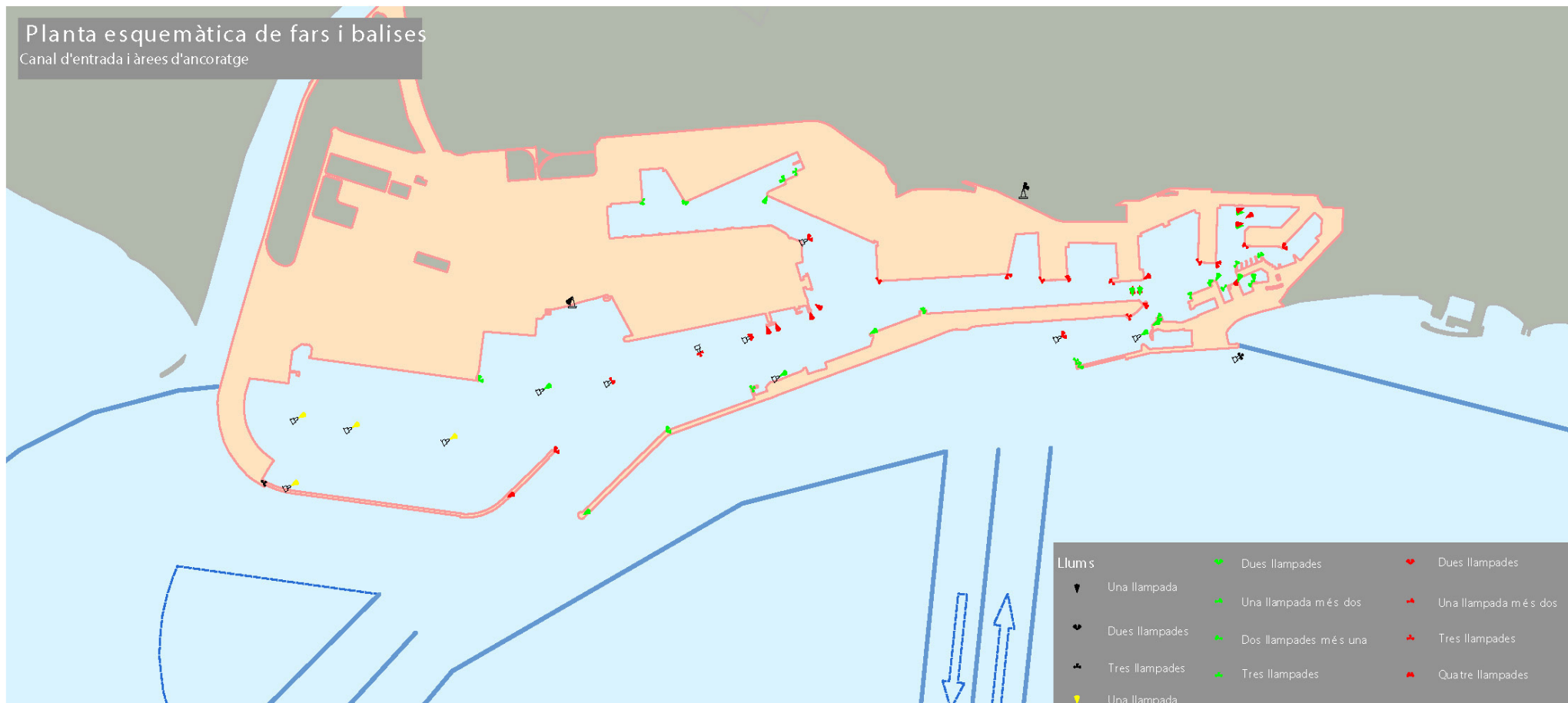

2.10. Plànol general del port

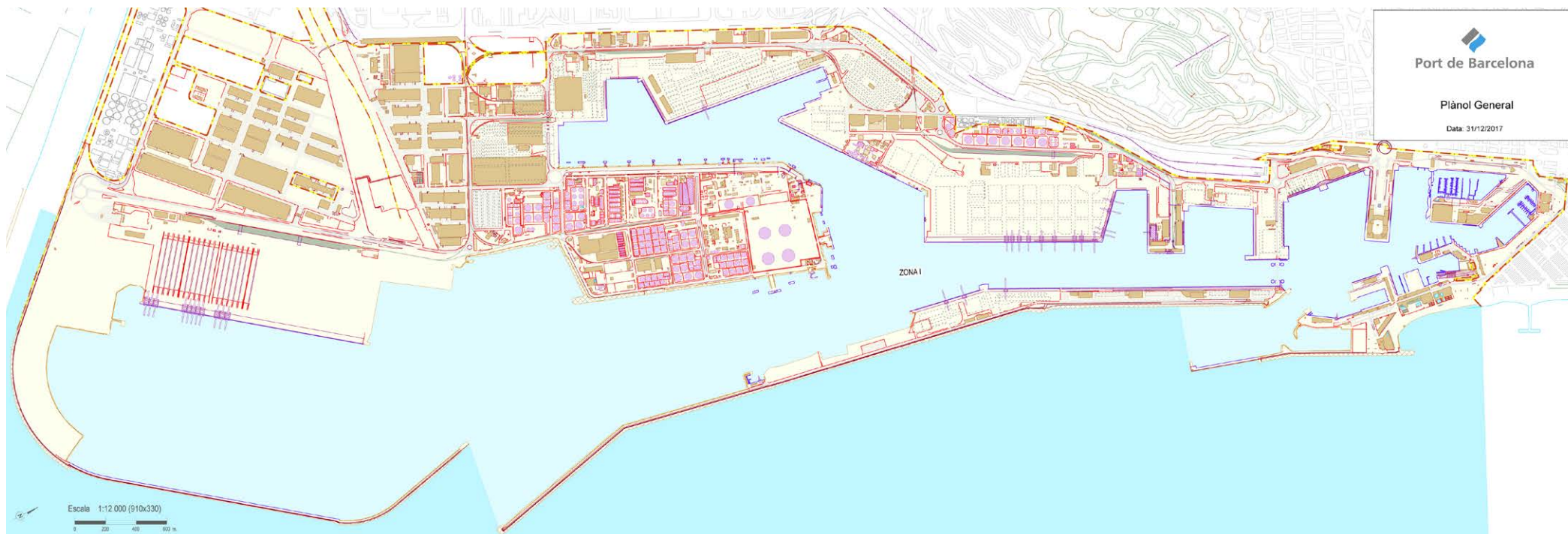



3 Obres o activitats autoritzades a particulars

Encara que la propietat del sòl correspon al sector públic, la gran majoria de la superfície del port es cedeix, mitjançant títols jurídics, a empreses privades, les quals presten els serveis propis d'un port.

En aquest capítol, en primer lloc, es detallen, ordenats per molls, tots els espais cedits a particulars abans de començar el 2016, amb especificació de l'extensió, la destinació funcional que se'ls ha donat, la data en què es va autoritzar l'ús al particular i el cànon que paga a l'Autoritat Portuària de Barcelona per aquest concepte. Seguidament, es relacionen les obres o activitats que han estat autoritzades durant el 2017.

3.1. Autoritzades abans de començar l'any 2017 i que es mantenen

3.2. Autoritzades l'any 2017

3 Obres o activitats autoritzades a particulars

3.1. Autoritzades abans de començar l'any 2017 i que es mantenen

Designació	Superfície m2	Data d'autorització inicial	Titular	Import ocupació
DIC DE L'EST				
1 Submin. aigua potable Dic de l'Est - carrer Escar	6494,1 m.l.	APB 26-feb-97	AGUAS DE BARCELONA, SA	-
ADOSSAT				
2 Terminal passatgers EE.MM. "D"	7944,03	APB 26-gen-05	BARCELONA CRUISE TERMINAL, SL	86.467
3 Terminal passatgers EE.MM. "E"	8375	APB 22-jul-15	BARCELONA CRUISE TERMINAL, SL	4.144
Parcel·la per estacionament junt a l'E.M. "E"	6943			
4 Terminals passatgers EE.MM. "A" i "B"	14764	APB 28-maig-03	CREUERS DEL PORT DE BARCELONA, SA	539.962
5 Terminal pública multipropòsit	75741,51	APB 28-7-99	TERMINAL PORT-NOU, SA	771.681
BOCANA NORD				
6 Construcció nova bocana	50599,3	APB 20-dic-06	NOVA BOCANA BARCELONA, SAU	1.314.258
7 Parcel·la	9090,61	APB 07-ago-08	NOVA BOCANA BUSINES, SA	235.485
8 Nova Marina esportiva	25835,07	APB 30-abr-14	PORT MED BARCELONA, SA	575.279 **
Llámينا d'aigua	56643,2			
LLEVANT				
9 Edifici Tècnic	2.487,00	APB 28-oct-09	AJUNTAMENT DE BARCELONA	19.933
10 Edifici seu	377,00	APB 21-jul-10	AJUNTAMENT DE BARCELONA	5.391
11 Tinglado	2.170,00	APB 30-abr-03	BARCELONA NAUTIC CENTER SL	137.565
Llámينا d'aigua	1.233,64	APB 7-maig-15		
Parcel·la	13.989,05			
CATALUNYA I OCCIDENTAL				
12 Superfície terreny	55.542,00	APB 19-nov-10	MARINA BARCELONA 92, SA	734.480 **
Instal·lacions Dic Sec	13.261,15			
Instal·lacions Edifici MB92	9.073,28			
Superfície reblert	2.267,08			
Làmina d'aigua	40.581,00			
NOU				
13 Edifici i instal·lacions	20.363,41	O.M. 20-feb-67	CLUB NATACIÓ BARCELONA	270.783
14 Complex esportiu municipal	9.721,21	PAB 3-feb-93	C.N. ATLÉTIC BARCELONETA	92.334
15 Parcel·la	70,00	O.M. 23-2-29	TELEFÉRICOS DE BARCELONA	1.249
16 Instal·lació i explotació d'un pàrquing		APB 17-jul-02	APK54 APARCAMIENTOS SLU	117.161
Superfície subterrània	11.284,78			
Superfície en planta	385,09			
RELLOTGE				
17 Marina per a embarcacions esportives:		PAB 05-nov-90	ONEOCEAN PORT-VELL, SAU	347.278
Edifici Capitania B	1.111,00			
Superfície en Moll Pescadors	976,00			
Sup. Subterrània	1.772,25			
Edifici "Apoyo"	483,00			
Làmina d'aigua	118.612,00			
18 Escola d'oficis marítims (edifici de suport)	2.471,74	APB 15-feb-95	CONSORCI EL FAR	-
19 Projectes vinculats a l'UPC (edifici de suport)	593,17	APB 25-jun-98	UNIV.POLITÈCNICA DE CATALUNYA	-
PESCADORS-BALEARS				
20 Parcel·la fàbrica de gel	254,00	APB 21-des-16	CONFRARIA DE PESCADORS DE BCN	28.808
Canalització subterrània	46,00			
Inst. tinglado de redes	23,00			
BARCELONETA				
21 Aparcament Pg. Joan de Borbó	14.678,54	PAB 30-oct-89	EMPARK APARCAMIENTOS Y SERVICIOS	152.829
DIPÒSIT				
22 Edifici	295,00	O.M. 29-abr-67	COL. OF. PES. Y MED. PÚBLICOS	7.642
23 Part Edifici "Palau del Mar"	5.698,74	PAB 30-oct-89	PÒRTIC DE MAR, SA	411.954
24 Palau del Mar (Museu d'Història)	3.657,26	APB 29-3-95	AGENCIA CATALANA DEL PATRIMONIO CULT.	97.314
ESPANYA				
25 Edif. i Instal·lacions esportives	4.184,49	O.M. 10-12-59	REIAL CLUB MARÍTIM	85.962
Làmina d'aigua	18.241,71			

Designació	Superfície m2	Data d' autorització inicial	Titular	Import ocupació
26 Edif. i Instal·lacions esportives	6.610,17	O.M. 21-feb-67	REAL CLUB NAUTICO	184.371
Làmina d'aigua	24.765,00			
27 Centre del Mar "L' Aquàrium"	6.664,00	PAB 30-sep-92	ASPRO OCIO SA	172.625
28 Canonades "L' Aquàrium"		APB 27-mar-96	ASPRO OCIO SA	11.874
Canonades	1087,15 m. l.			
Trans. aigua mar per a aquari (tram canonada subterrània)	593,22 m. l.			
(tram canonada submarina)	32,56 m. l.			
29 Centre Comercial :		PAB 6-des-89	CORIO REAL ESTATE ESPAÑA, SL	605.497
Centre Cial. "Maremàgnum"	21.813,25			
Estac. Subt. Centre Cial.	4.257,75			
30 Sala cinematogràfica	2.254,00	PAB 25-feb-91	TEATRE IMAX BARCELONA, SA	58.388
31 Superfície per a terrasses	878,67	APB 24-abr-95	TEATRE IMAX BARCELONA, SA	22.761
32 Edifici Escola Nàutica	1.185,19	O.M. 27-abr-29	FACULTAT DE NAUTICA	-
33 Submin. aigua potable (Sector A-B Port Vell)	2966 m. l.	APB 27-oct-95	AGUAS DE BARCELONA, SA	-
BOSCH I ALSINA				
34 Aparcament subterrani		PAB 25-gen-86	BARCELONA SERVEIS MUNICIPALS, SA	91.837
Superfície edificada	882,25			
Superfície subterrània	7.262,75			
35 Làmina d'aigua	1.256,93	APB 27 feb 08	SIRENAS, SA	2.984
BARCELONA				
36 World Trade Center Barcelona:		PAB 23-abr-90	WORLD TRADE CENTER BARCELONA, SA	573.561
Superfície edificada	17.280,67			
Superfície subterrània	20.366,84			
Sup. sobre planta 1ª E M	737,00			
37 Estacions Marítimes Nord i Sud, WTCB		APB 28-jul-99	CREUERS DEL PORT DE BARCELONA, SA	70.372
Terreny	3.868,74			
Superfície subterrània	634,18			
SANT BERTRAN				
38 Terminal per a passatgers	121.616,41	APB 6-mar-09	TERMINAL FERRY BARCELONA, SRL	1.349.736 **
Instal·lacions	1.869,28			
39 Subministrament aigua potable (Sectors 6 i 7)	8494 m. l.	APB 26-maig-99	AGUAS DE BARCELONA, SA	-
COSTA				
40 Terminal de Pasaje y de Carga Rodada	64.220,92	APB 25-abr-2012	GRIMALDI TERMINAL BARCELONA, SL	696.614
CONTRADIC				
41 Dipòsit regulador de sals potàssiques	3.048,00	R.O. 20-nov-30	TRAFICO DE MERCANCIAS, SA	165.790
Trabucador de vagon	253,00	O.M. 16-nov-59		
Magatzem de sals	2.200,00	O.M. 23-gen-69		
Dipòsit regulador i inst. càrrega-descàrrega	2.836,00	R.O. 16-gen-26		
42 Terminal per granel sòlids	9.131,58	APB 19-des-07	ERGRANSA	125.831
Superfície aèria	94,22			
Edifici Terminal	1.134,00			
43 Nau-Magatzem granel agroalimentaris	5.334,37	APB 30-oct.-95	ERGRANSA	60.440 *
44 Terminal per a olis i similars		APB 27-gen-10	BUNGE IBERICA, SA	760.042
Terreny	32.041,60			
Canonades	1.121,16			
Rack aeri	2.270,31			
Instal·lacions	8.813,25			
45 Instal·lació per a càrrega de vaixells	10.675,20	APB 13-dic-00	PORTCEMEN, SA	266.680
OEST				
46 Estació mercaderies	7.485,00	Apb 26-oct-11	FERROCARRILS GEN. CATALUNYA	76.112
SUD				
47 Terminal Pública de Contenidors	671.573,21	PAB 24-feb-92	TCB, SL	6.656.953 **
48 Oleoducte BAPRAT	2175 m. l.	APB 23-feb-00	CLH, SA	9.357
49 Terminal granel líquids	98.532,02	APB 25-abr-07	CLH, SA	1.034.663
canonades Alv. Campa	991,26			
superfície aèria	3.562,34			
Canonades	4.546,07			
ÀLVAREZ DE LA CAMPA				
50 Planta extracció d'oli de soja	36.872,00	APB 27-gen-16	CARGILL SLU	675.423

Designació	Superfície m2	Data d' autorització inicial	Titular	Import ocupació
51 Instal·lació d'un Bar	266,82	APB 27-feb-13	PORTOLI 2012 SL	2.713
52 Terminal sals potàssiques	79.370,69	APB 25-mar-15	TRAFICO DE MERCANCIAS, SA	42.636
53 Dipòsit Franc	58.086,54	PAB 1-gen-86	CONSORCIO DE LA ZONA FRANCA	295.329
EV. FERNANDEZ				
54 Instal·lació d'un depot de contenidors	132.064,00	APB 14-abr-15	BARCELONA CONTAINER DEPOT SERVICE	1.375.439
55 Parcel·la	1.974,43	APB 23-jul-01	REMOLCADORS BCN, SA	23.089
56 Parcel·la	1.586,95	APB 23-jul-01	SAR REMOLCADORS, SA	18.558
TRAM V				
57 Oficines	263,97	APB 31-oct-01	SDAD. GESTIÓN ESTIBADORES PORTUARIOS	2.684
58 Centre assistencial	1.090,14	APB 25-oct-00	SDAD. GESTIÓN ESTIBADORES PORTUARIOS	11.085
59 Parcel·la dipòsit contenidors	53.920,45	APB 29-mar-06	TERMINAL CATALUNYA, SA	548.295
PRÍNCIP D'ESPANYA				
60 Superfície 1ª alineació	100.154,00	APB 8-7-98	MANIPULADORA DE MERCANCIAS SL	1.013.542
61 Tinglado adossar a l'edifici Tersaco	10.033,57	APB 17-jul-14	ERGRANSA, SA	280.824
TRAM VI				
62 Parcel·la	25.014,21	APB 30 abr 03	TRANS-CATALA, SA	376.564
63 Dipòsit d'emmagatzematge	15.516,87	APB 31-oct.-01	LOGISTICA DE TIERRA, SL	175.371
64 Magatzem per a sal	7.305,00	APB 30-set-98	SAL COSTA, SA	74.282
65 Explotació d'un centre assistencial	1.090,14	APB 25-oct-00	SDAD. GESTIÓN ESTIBADORES	11.085
66 Magatzem per a sal	32.361,34	APB 29-oct-14	DAMEX, SA	483.266
67 Centre Control Marítim	4.862,07	PAB 16-des-91	D.P. Mº FOMENTO-CAPITANIA MARITIMA	-
68 Subministrament aigua potable (Sector 5)	3764 m. l.	APB 27-oct-95	AGUAS DE BARCELONA, SA	-
DÀRSENA SUD				
69 Terminal d'automòbils	291.977,00	PAB 27-nov-89	AUTOTERMINAL, SA	1.837.471
70 Terminal d'automòbils	94.248,66	PAB 25-nov-92	SETRAM, SA	618.599
ZONA SUD				
71 Parcel·la	10.000,00	PAB 27-feb-84	HIANSA, SA	101.686
72 Parcel·la per l'instal·lació d'una estació de servei	3.243,00	APB 29-jun-16	GALP ENERGIA ESPAÑA SAU	34.789 **
Edifici	217,01			
73 Parcel·la	6.931,97	APB 1-abr-15	CEMENTOS PORTLAND VALDERRIVAS, SA	70.488
74 Nau per a embalatge industrial	13.219,00	APB 26-abr-06	SERVICIOS RECIBE (TM2)	189.455
Instal·lacions	5.864,76			
DE L'ENERGIA				
75 Rentador de cisternes	12.814,68	APB 25-jun-98	LAVADEROS DE CISTERNAS, SA	149.857
76 Edifici Torre de Control i taller	1.520,67	APB 24-maig-12	CORP. PRACTICOS DEL PUERTO	90.121
77 Parcel·la per a magatzem d'hidrocarburs i derivats	107.881,98	PAB 03-oct-88	DECAL ESPAÑA, SA	1.067.556
Rac aeri	11,86			
78 Terminal productes químics		APB 31-oct-07	TERMINALES QUÍMICOS, SA	680.751
Parcel·la terminal	50.674,53			
Instal·lacions	16.836,46			
Rack aeri	57,69 m. l.			
fossa fins a la P-32 B	63,30			
79 Terminal productes petrolífers	166.662,57	APB 29-mar-06	TERMINALES PORTUARIAS, SL	1.649.281
Rack aeri	29,56			
80 Superfície aèria	348,00	APB 26 jul 16	TEPSA- TERQUIMSA	2.552
Parcel·la carregador ferroviari	342,00			
81 Parcel·la per a magatzem de produc. líquids	27.947,00	O.M. 17-set-73	RECEPTORA DE LÍQUIDOS, SL	449.904
82 Planta de regasificació		O.M. 24-feb-65	ENAGAS, SA	2.600.050
Terreny reblert	139.505,00			
Terreny	191.184,00			
Canonades i canalització aèria	6.916,00			
Superfície làmina d'aigua	1.422,30			
83 Parcel·la per a tractament de residus		PAB 27-maig-91	ECOLOGICA IBERICA Y MEDITERRANEA	168.647
Terreny	13.887,10			
Rac aeri	59,76			
fossa canalització d'aigua calenta	549,10			
84 Gasoducte		APB 30-jun-99	ENAGAS, SA	6.838
Gasoducte submarí Sea-Line	5168 m. l.			

Designació	Superfície m2	Data d' autorització inicial	Titular	Import ocupació
Gasoducte submarí part terrestre	1050 m. l.			
85 Canalització cicle combinat	6.118,36	APB 28-maig-08	GAS NATURAL FENOSA GENERACION SLU	27.005
86 Subministrament aigua potable (Sector 4)	3515 m. l.	APB 23-jul-97	AGUAS DE BARCELONA, SA	-
87 Superfície per la instal·lació d'un parc de terminals	422.702,55	APB 26-jun-96	MUELLES Y ESPACIOS PORTUARIOS, SA	1.196.608
RASA CANONADES				
88 Canonades	2365 m. l.	PAB 3-oct-88	DECAL ESPAÑA, SA	23.402
89 Canonades	2219,12 m. l.	APB 10-oct-11	DECAL ESPAÑA, SA	21.960
90 Canonades 32 G i 33 B	864,53 m. l.	APB 2-sep-13	DECAL ESPAÑA, SA	4.277
91 Canonades	1519,48 m. l.	APB 18-nov-11	TERMINALES QUÍMICOS, SA	14.757
92 Canonades	65,54 m. l.	APB 2-sep-13	TERMINALES QUÍMICOS, SA	324
93 Canonades	2959,33 m. l.	APB 30-jun-06	TERMINALES PORTUARIAS, SL	375.373 **
94 Canonades	3711,29 m. l.	APB 3-oct-17	TERMINALES PORTUARIAS, SL	36.723 **
95 Canonades	1372 m. l.	APB 22-feb-16	RECEPTORA DE LÍQUIDOS, SL	13.576
96 Trams de gasoducte	6332 m. l.	APB 25-abril-01	ENAGAS, SA	28.842
97 Gasoducte	2300 m. l.	APB 26-maig-99	GAS NATURAL CATALUNYA SDG SA	20.443
98 Canonades	3768 m. l.	APB 26-dec-06	MEROIL, SA	37.285
99 Canonades	1909,68 m. l.	APB 27-abr-11	MEROIL TANK, SL	17.513
100 Canonades	4134 m. l.	APB 30-jun-10	JETTY SUR AIE	40.906
101 Canonades	893 m. l.	APB 30-jun-10	JETTY SUR FUEL AIE	8.836
102 Canonades	2302,96 m. l.	APB 28-nov-12	TOTAL PRETROCHEMICALS IBERICA SL	11.918
103 Canonades	5741 m. l.	APB 25-gen-12	TRADEBE PORT SERVICES, SL	56.807
104 Canonades	3949,31 m. l.	APB 27-nov-02	GESTORA CONCESION PUERTO BCN AIE	25.048
Z.A.L.				
105 (1ª. FASE)	416.025,47	varis	CENTRO INTERMODAL LOGÍSTICA, SA	3.902.758 **
106 (2ª. FASE)	309.636,52	varis	CENTRO INTERMODAL LOGÍSTICA, SA	5.533.377
ZONA PRAT				
107 Parcel·la canalització	860,10	APB 26-sep-09	ATLL CONCESIONARIA GEN. CATALUNYA	3.330
108 Canalització fibra òptica	346,90	APB 29-abr-09	UFINET TELECOM SA	1.343
109 Parcel·la Zal-2	558,00	APB 23-mar-09	AREA METROPOLITANA DE BCN	1.080
110 Parcel·la construcció subestació elèctrica	6.175,98	APB 25-jul-07	UNION FENOSA DISTRIBUCIÓN SA	45.770
Canonades	4.522,00			
111 Terminal Multipropòsit	564.500,50	APB 16-nov-06	TERMINAL CATALUNYA, SA	5.027.216
OTROS				
112 Parcel·la	283,55	APB 16-dec-09	AJUNTAMENT DE CALELLA	928
113 Parcel·la	670,42	APB 17-des-14	AJUNTAMENT DE ROSES	1.406
114 Parcel·la	497,52	APB 29-feb-12	AJUNTAMENT DE PALAFRUGELL	1.068
115 Far Sant Cristòfol	831,80	APB 18-12-13	AJUNTAMENT DE VILANOVA I LA GELTRU	2.177

(**) Modificades durant l'any.
(*) Baixes produïdes durant l'any.

3.2. Autoritzades l'any 2017

Núm.	Designació	Data d'autorització	Titular	Taxa Euros/m ² /any	Import anual (euros)
1	ATORGAR a l'empresa SAYBOLT ESPAÑA, SAU (CIF A28330249) una concessió administrativa per ocupar una superfície al carrer Y del port de Barcelona per a l'explotació d'un edifici destinat a oficines i a laboratori de mostres per a l'anàlisi de productes petrolífers	APB 25-gen-2017	SAYBOLT ESPAÑA, SAU	46,41	35.413,63
2	APROVAR el Plec de condicions refós de la concessió per a la construcció i explotació d'una terminal privada de passatgers de creuers turístics, estació marítima E, en el moll Adossat,	APB 29-mar-2017	BARCELONA CRUISE TERMINAL, SLU	5,92	90.610,34
3	APROVAR la modificació de la concessió administrativa del Service Center, titularitat de CENTRO INTERMODAL DE LOGÍSTICA, SA. Els canvis que s'introdueixen en aquesta concessió afectaran, d'una banda, la seva superfície, la qual passa a ser de 28.300 m ² .	APB 26-abr-2017	CENTRO INTERMODAL LOGÍSTICA, SA	9,25	9.436.135,74
4	ESTIMAR la sol·licitud realitzada per Marina Barcelona 92, SA, consistent que s'ampliï la superfície de la concessió de què és titular en els molls Nou i Catalunya del Port de Barcelona, en uns 422 m ² addicionals, a fi de construir un edifici tècnic auxiliar, i en conseqüència MODIFICAR el plec de condicions de l'esmentada concessió	APB 19-jul-2017	MARINA BARCELONA 92, SA	12,71	734.479,60
5	MODIFICAR el plec de la concessió de TRÁFICO DE MERCANCIAS, SAU adequant les dates de lliurament dels terrenys de la concessió al moll Àlvarez de la Campa i el termini de la posada en servei de la Terminal.	APB 19-jul-2017	TRÁFICO DE MERCANCIAS, SAU	2,38	208.426,15
6	MODIFICAR l'acord adoptat en relació amb l'extinció anticipada per mutu acord de tots els títols de concessió que té l'empresa TRÁFICO DE MERCANCIAS, SAU al moll Contradic	APB 19-jul-2017	TRÁFICO DE MERCANCIAS, SAU	2,38	208.426,15
7	MODIFICAR el plec de condicions d'acord amb la sol·licitud realitzada per GALP ENERGÍA ESPAÑA, S.A.U. consistent que s'ampliï la superfície de la concessió de què és titular al carrer "Y" del port de Barcelona, en 546 m ² addicionals, amb la finalitat d'instal·lar la nova estació de subministrament de gas (GNC/GNV i GNL).	APB 19-jul-2017	GALP ENERGÍA ESPAÑA, S.A.U.	10,73	34.789,13
8	MODIFICAR la concessió titularitat de TERMINALES PORTUARIAS, SL, ampliació de superfície i altres condicions de la concessió.	APB 27-sept-2017	TERMINALES PORTUARIAS, SL	12,35	2.057.679,03
9	APROVAR el Plec de condicions refós de la concessió titularitat de LAVADERO DE CISTERNAS, SA per a l'explotació d'un rentador de cisternes al moll de l'Energia.	APB 25-oct-2017	LAVADERO DE CISTERNAS, SA	11,69	149.856,79
10	EXTINGIR anticipadament, per mutu acord de les parts, la concessió administrativa destinada a l'explotació d'una terminal de granel líquid oberta a l'ús general, situada en el moll de l'Energia	APB 14-dic-2017	DECAL ESPAÑA, SAU	9,45	1.145.931,76
11	ATORGAR a l'empresa DECAL ESPAÑA, SAU, amb efectes del dia 1 de gener de 2018, una concessió administrativa per a l'explotació d'una terminal de granel líquid oberta a l'ús general, situada en el moll de l'Energia del port de Barcelona.	APB 14-dic-2017	DECAL ESPAÑA, SAU	9,45	1.145.931,76
12	AUTORITZAR la cessió d'un dret de superfície sobre la concessió titularitat de DECAL ESPAÑA, SAU, a KOALAGAS, SA, sobre una superfície de 13.119 m ² , per a l'explotació d'una instal·lació per a emmagatzemament i manipulació de GLP	APB 14-dic-2017	DECAL ESPAÑA, SAU	9,45	1.145.931,76
13	APROVAR la pròrroga de la concessió titularitat de l'AGÈNCIA CATALANA DE PATRIMONI CULTURAL i, en conseqüència, MODIFICAR el plec de clàusules que regula la seva concessió situada al moll Dipòsit del port de Barcelona	APB 14-dic-2017	AGÈNCIA CATALANA DE PATRIMONI CULTURAL	-	-
14	ESTIMAR la sol·licitud de SAL COSTA, SLU, relativa a l'ampliació del termini de la concessió, en 3 anys addicionals, per a la instal·lació de sal en el Tram VI de la Ronda del Port del Puerto de Barcelona i, en conseqüència, ATORGAR, l'esmentada pròrroga de 3 anys addicionals fins al dia 2 d'octubre de 2021	APB 14-dic-2017	SAL COSTA, SLU	10,17	74.281,62

Núm.	Designació	Data d' autorització	Titular	Taxa Euros/m ² /any	Import anual (euros)
15	ESTIMAR la sol·licitud de CENTRO INTERMODAL DE LOGÍSTICA, S.A. i, en conseqüència, ATORGAR, la pròrroga de les 20 concessions, establint-se nous terminis de venciment	APB 14-dic-2017	CENTRO INTERMODAL DE LOGÍSTICA, S.A	9,25	9.436.135,74
16	APROVAR el rescat parcial de la concessió titularitat de TERMINAL CONTENIDORS DE BARCELONA, SL, i, en conseqüència, la corresponent reducció de part de la seva superfície. La reducció de la superfície s'estima en 1.182 m ² , si bé quedarà determinada amb caràcter definitiu després de l'acabament de les obres, a la corresponent Acta de delimitació de la concessió que se subscrigui.	APB 14-dic-2017	TERMINAL CONTENIDORS DE BARCELONA, SL	9,91	6.656.953,38
17	ATORGAR a l'empresa ERGRANSA, SA, amb efectes a partir del dia 15 de gener de 2018, una concessió administrativa per a l'explotació d'una terminal destinada a la manipulació i emmagatzemament de granel sòlids agroalimentaris al moll Contradic del port de Barcelona	APB 14-dic-2017	ERGRANSA, SA	14,82	467.094,74

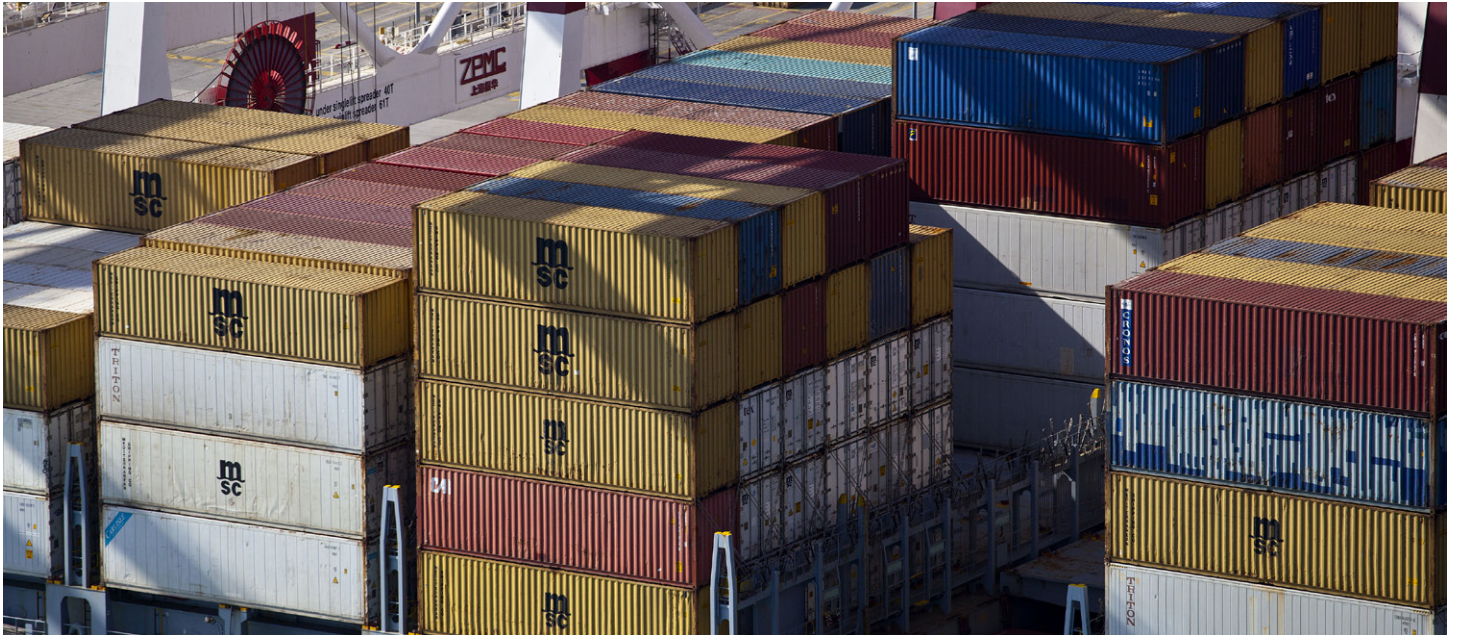

4 Estadístiques de tràfic

Aquest capítol conté una extensa descripció del tràfic del Port de Barcelona. Aquestes estadístiques mostren el moviment de passatgers, el Nom de vaixells entrats, - classificats segons dimensions, bandera i tipus - i el tràfic de mercaderies registrat l'any 2017. Cal destacar que el punt 4.7 conté informació específica sobre el trànsit contenitzat i que el punt 4.8 ofereix un resum del conjunt del tràfic del Port de Barcelona.

- 4.1. Tràfic de passatge
 - 4.1.1. Passatgers
 - 4.1.1.1. Passatgers, Nom
 - 4.1.1.2. Passatgers de línia regular, Nom. Ports d'origen i de destinació
 - 4.1.2. Vehicles en règim de passatge. Nom d'unitats
- 4.2. Vaixells
 - 4.2.1. Vaixells mercants
 - 4.2.1.1. Distribució per tonatge
 - 4.2.1.2. Distribució per bandera
 - 4.2.1.3. Distribució per tipus de vaixells
 - 4.2.2. Vaixells de guerra
 - 4.2.3. Embarcacions de pesca fresca
 - 4.2.4. Embarcacions d'esbarjo
 - 4.2.5. Vaixells entrats per desballestar
 - 4.2.6. Altres embarcacions
- 4.3. Mercaderies
 - 4.3.1. Mogudes per molls i atracadors del Servei
 - 4.3.2. Mogudes per molls i atracadors de particulars
 - 4.3.3. Embarcades i desembarcades durant l'any
 - 4.3.4. Total mercaderies per països d'origen i destinació
 - 4.3.5. Mercaderies transbordades
 - 4.3.6. Tràfic de càrrega horitzontal
 - 4.3.6.1. Resum del tràfic de càrrega horitzontal
 - 4.3.6.2. Unitats de transport intermodal (UTI) de càrrega horitzontal
 - 4.3.6.3. Unitats de vehicles en règim de mercaderia
 - 4.3.7. Classificació de mercaderies
 - 4.3.7.1. Classificació segons la seva naturalesa
 - 4.3.7.2. Classificació segons la seva naturalesa i presentació
 - 4.3.7.3. Classificació de mercaderies en trànsit segons la seva naturalesa
 - 4.3.7.4. Classificació de mercaderies segons NST-2000
- 4.4. Tràfic interior
- 4.5. Avituallaments
- 4.6. Pesca capturada
- 4.7. Tràfic de contenidors
 - 4.7.1. Contenedors de 20 peus
 - 4.7.2. Contenedors de més de 20 peus
 - 4.7.3. Contenedors de més de 20 peus
 - 4.7.4. Contenedors de 20 peus o més grans, en trànsit
 - 4.7.5. Total contenidors equivalents a 20 peus (TEUS)
 - 4.7.6. Contenedors equivalents a 20 peus (TEUS) en trànsit
 - 4.7.7. Mercaderies transportades en contenidors classificades segons la seva naturalesa
- 4.8. Resum general del tràfic marítim
 - 4.8.1. Quadre general n. 1
 - 4.8.2. Quadre general n. 2 (inclòs el tràfic interior, avituallament i pesca fresca)
 - 4.8.3. Quadre general n. 3
- 4.9. Tràfic terrestre

4 Estadístiques de tràfic

4.1. Tràfic de passatge

4.1.1. Passatgers

4.1.1.1. Passatgers, nombre

		Cabotatge	Exterior	TOTAL	INTERIOR
LÍNIA REGULAR	EMBARCATS	433.677	282.940	716.617	
	DESEMBARCATS	411.652	296.483	708.135	
	En trànsit				
	Total	845.329	579.423	1.424.752	
DE CREUER	Inici de línia			720.512	
	Final de línia			719.871	
	En trànsit			1.271.864	
	Total			2.712.247	
TOTAL Passatgers				4.136.999	

4.1.1.2. Passatgers de línia regular, nombre. Ports d'origen i de destinació

Port d'origen o destí	Cabotatge		Exterior		TOTAL
	EMBARCATS	DESEMBARCATS	EMBARCATS	DESEMBARCATS	
Palma de Mallorca	196.705	181.180			377.885
Civitavecchia	540		115.539	127.155	243.234
Ibiza	78.368	73.064			151.432
Porto Torres		7	70.867	67.911	138.785
Ciudadela	61.990	60.825			122.815
Mahon Menorca	60.390	56.534			116.924
Tanger Med			52.780	52.802	105.582
Alcudia	35.684	40.042			75.726
Nador			17.355	18.129	35.484
Genoa			12.136	14.098	26.234
Mostaganem			9.447	8.416	17.863
Savona			4.221	7.336	11.557
Livorno			387	198	585
Oran			119	258	377
Tangier				180	180
Ajaccio			89		89
Total	433.677	411.652	282.940	296.483	1.424.752

4.1.2. Vehícles en règim de passatge. Nombre d'unitats

Tipus de navegació	Tipus de vehicle	EMBARCATS	DESEMBARCATS	TOTAL
Cabotatge	MOTOCICLETES	9.499	8.414	17.913
	COTXES	97.922	93.704	191.626
	AUTOBUSOS	257	170	427
	TOTAL	107.678	102.288	209.966
Exterior	MOTOCICLETES	5.819	6.634	12.453
	COTXES	73.257	73.153	146.410
	AUTOBUSOS	829	891	1.720
	TOTAL	79.905	80.678	160.583
TOTAL		187.583	182.966	370.549

4.2. Vaixells

4.2.1. Vaixells mercante

4.2.1.1. Distribució per tonatge

	TOTAL	Fins 3.000	3.001 a 5.000	5.001 a 10.000	10.001 a 25.000	25.001 a 50.000	més de 50.000
ESPANYOLS							
Nombre	1.114	8	22	10	774	295	5
Gt	27.028.921	23.579	86.972	59.663	17.604.128	8.752.650	501.929
ESTRANGERS							
Nombre	7.860	300	357	1.357	1.315	2.513	2.018
Gt	302.383.623	681.898	1.445.754	11.287.284	25.581.675	81.627.804	181.759.208
TOTAL							
Nombre	8.974	308	379	1.367	2.089	2.808	2.023
Gt	329.412.544	705.477	1.532.726	11.346.947	43.185.803	90.380.454	182.261.137
Porcentatge sobre el total							
Nombre		3,43%	4,22%	15,23%	23,28%	31,29%	22,54%
GT		0,21%	0,47%	3,44%	13,11%	27,44%	55,33%

4.2.1.2. Distribució per bandera

BANDERA	Nº de Vaixells	GT
Unió dels Emirats Àrabs	3	226.737
Antigua i Barbuda	368	3.219.379
Albània	1	2.033
Barbados	2	4.588
Bahrain	4	165.500
Bermuda	58	5.294.147
Bahames	313	22.540.721
Belize	5	31.820
Congo Kinshasa	1	1.946
Suïssa	1	39.161
Illes Cook	12	35.797
Xile	1	27.505
Xipre	846	18.364.645
Alemanya	142	8.191.176
Dinamarca	62	1.715.379
Algèria	26	513.747
Egipte	1	8.443
Espanya	1.114	27.028.921
Finlàndia	30	903.108
Illes Cook	1	5.953
França	26	1.187.855
Regne Unit	190	7.967.874
Gibraltar	45	595.498
Grècia	43	1.785.955
Hong Kong	126	8.891.820
Croàcia	1	30.092
Irlanda	2	5.998
Israel	15	608.130
Regne Unit	15	310.205
Iran	2	50.782
Itàlia	2.000	82.625.233
Japó	31	2.128.616
Comores	15	20.244
Corea del Sud	4	222.798
Kuwait	1	75.579
Illes Caiman	28	1.177.442
Libèria	530	22.120.499

BANDERA	Nº de Vaixells	GT
Lituània	44	376.153
Luxemburg	30	431.571
Marroc	5	45.342
Illes Marshall	308	11.160.355
Malta	969	33.325.621
Països Baixos	78	1.004.200
Noruega	66	3.730.161
Panamà	588	41.905.783
Filipines	4	46.280
Portugal	377	8.162.852
República de Palaos	1	4.962
Qatar	1	25.408
Rússia	14	66.361
Aràbia Saudita	4	209.494
Suècia	5	259.920
Singapur	163	6.955.955
Tailàndia	1	32.661
Tunísia	39	882.901
Turquia	176	2.153.345
Tuvalu	2	8.222
Taiwan	2	197.764
Estats Units	4	231.545
Saint Vincent i les Grenadines	24	61.085
Vanuatu	4	9.277
Total	8.974	329.412.544

4.2.1.3. Distribució per tipus de vaixells

Tipus de vaixells	Espanyols		Estrangers		Totals	
	Nº	GT	Nº	GT	Nº	GT
TANCS	15	644.006	979	18.488.190	994	19.132.196
GRANELERS			123	3.604.036	123	3.604.036
CÀRREGA GENERAL	37	156.958	549	2.552.043	586	2.709.001
RO-RO	1.062	26.227.957	3.057	103.459.582	4.119	129.687.539
NOMÉS PASSATGE			775	71.019.055	775	71.019.055
PORTACONTENIDORS			2.377	103.260.717	2.377	103.260.717
ALTRES TIPUS						
Total	1.114	27.028.921	7.860	302.383.623	8.974	329.412.544

4.2.2. Vaixells de guerra

	Espanyols	Estrangers	TOTAL
Nombre	4	18	22
Ton. Desplaçament	11.180	75.050	86.230

4.2.3. Embarcacions de pesca fresca

Amb base al port:	
Nombre:*	27
GT:	n/d
* Font: Gerència Port 2000.	

4.2.4. Embarcacions d'esbarjo

		Nº
Nombre:*		2.088
GT:		n/d
* Font: Marina Port Vell, R.C. Náutico , R.C. Marítimo		

4.2.5. Vaixells entrats per desballestar

No hi ha dades

4.2.6. Altres embarcacions

Tipus	Nombre	G.T.
Altres	51	59.150
Gavarres de bunkering	1	4.292
Turístics	3	117
Total general	55	63.559

4.3. Mercaderies

4.3.1. Mogudes per molls i atracadors del Servei

Mercaderies	Cabotatge			Exterior			Total cab+ext		
	Càrrega	Descàrrega	Total	Càrrega	Descàrrega	Total	Càrrega	Descàrrega	Total
Líquids a granel									
Fuel	42.182	621.654	663.836	470.773	792.316	1.263.090	512.955	1.413.970	1.926.925
Gasoli	0	253.515	253.515	760.302	1.335.647	2.095.949	760.302	1.589.163	2.349.464
Gasolina	0	275.118	275.118	1.365.611	1.595.276	2.960.886	1.365.611	1.870.394	3.236.005
Altres productes petrolífers	0	21.972	21.972	165.583	140.414	305.997	165.583	162.386	327.969
Gasos energètics del petroli	0	0	0	0	17.925	17.925	0	17.925	17.925
Adob natural/artificial	0	0	0	0	77.845	77.845	0	77.845	77.845
Productes químics	15.104	71.652	86.756	327.526	747.978	1.075.504	342.630	819.630	1.162.260
Vins, begudes, alcohols i derivats	55.818	0	55.818	155.899	561.384	717.283	211.717	561.384	773.101
Olis i greixos	0	0	0	0	17.659	17.659	0	17.659	17.659
Altres productes alimentaris	0	0	0	2.979	1.997	4.976	2.979	1.997	4.976
Biocombustibles	13.038	57.545	70.583	211.712	266.337	478.049	224.750	323.882	548.632
Total Líquids a granel	126.142	1.301.456	1.427.598	3.460.384	5.554.779	9.015.163	3.586.526	6.856.235	10.442.761
Sòlids a granel per instal·lació especial									
Potasses	29.143	0	29.143	561.339	0	561.339	590.482	0	590.482
Ciment i clínquer	0	0	0	1.411.531	4.100	1.415.631	1.411.531	4.100	1.415.631
Cereals i farines	0	0	0	0	506.953	506.953	0	506.953	506.953
Fava de soja	0	17.925	17.925	0	1.378.674	1.378.674	0	1.396.599	1.396.599
Pinso i farratges	13.105	0	13.105	74.918	0	74.918	88.023	0	88.023
Total sòlids a granel per instal·lació especial	42.248	17.925	60.173	2.047.788	1.889.728	3.937.516	2.090.036	1.907.652	3.997.688
Sòlids a granel sense instal·lació especial									
Altres minerals i residus metàl·lics	0	0	0	0	27.000	27.000	0	27.000	27.000
Ferralla	0	73.850	73.850	6.134	175.233	181.367	6.134	249.084	255.218
Carbons	0	0	0	0	5.752	5.752	0	5.752	5.752
Sal comuna	4.001	0	4.001	87.921	28.410	116.331	91.922	28.410	120.332
Altres minerals no metàl·lics	0	32.802	32.802	0	26.845	26.845	0	59.647	59.647
Total sòlids a granel sense instal·lació especial	4.001	106.652	110.653	94.055	263.240	357.295	98.056	369.892	467.948
Càrrega general									
Cru de petroli	26	2	28	115	158	273	142	160	302
Fuel	2.986	258	3.244	20.428	10.701	31.128	23.414	10.958	34.372
Gasoli	0	5	5	373	744	1.118	373	749	1.123
Gasolina	104	126	230	170	0	170	273	126	400
Asfalt	4.134	0	4.134	9.507	745	10.252	13.641	745	14.386
Altres productes petrolífers	1.668	1.036	2.704	22.857	12.912	35.769	24.525	13.948	38.473
Gasos energètics del petroli	20.645	135	20.779	628	684	1.312	21.273	819	22.091
Mineral de ferro	4.619	1.408	6.028	1.638	12.122	13.760	6.258	13.530	19.788
Altres minerals i residus metàl·lics	401	10.462	10.863	174.835	104.735	279.570	175.236	115.197	290.433
Ferralla	1.899	41.454	43.353	183.330	187.901	371.231	185.229	229.356	414.584
Carbons	233	61	294	8.727	25.147	33.874	8.960	25.208	34.168
Productes siderúrgics	64.584	2.830	67.415	863.490	762.825	1.626.314	928.074	765.655	1.693.729
Fosfats	160	0	160	727	441	1.168	887	441	1.328
Potasses	22	0	22	1.742	1.907	3.649	1.763	1.907	3.670
Adob natural/artificial	4.326	1.326	5.652	58.696	27.260	85.956	63.022	28.586	91.608
Productes químics	146.936	31.333	178.270	2.518.113	1.933.267	4.451.380	2.665.049	1.964.601	4.629.650
Ciment i clínquer	16.640	49	16.689	22.750	4.761	27.510	39.389	4.810	44.199
Fustes	10.447	11.997	22.444	280.922	269.834	550.756	291.368	281.832	573.200
Altres materials de construcció	136.381	6.786	143.167	689.076	648.250	1.337.326	825.457	655.036	1.480.493
Cereals i farines	34.916	1.081	35.997	174.945	154.113	329.058	209.861	155.194	365.056
Fava de soja	869	643	1.512	49.907	66.526	116.434	50.776	67.169	117.946
Fruïtes, hortalisses i llegums	86.837	93.607	180.444	565.233	578.258	1.143.491	652.070	671.865	1.323.935
Vins, begudes, alcohols i derivats	474.285	10.908	485.193	364.522	137.780	502.301	838.807	148.688	987.495
Sal comuna	6.102	342	6.444	17.719	7.119	24.838	23.821	7.461	31.282
Paper i pasta	48.320	60.238	108.558	1.711.802	718.350	2.430.151	1.760.121	778.588	2.538.709
Conserves	10.691	671	11.362	154.812	133.679	288.491	165.503	134.351	299.854

Mercaderies	Cabotatge			Exterior			Total cab+ext		
	Càrrega	Descàrrega	Total	Càrrega	Descàrrega	Total	Càrrega	Descàrrega	Total
Tabac, cafè i cacao	12.299	4.424	16.723	236.335	486.711	723.046	248.634	491.136	739.769
Olis i greixos	7.643	2.925	10.567	212.845	102.558	315.403	220.488	105.483	325.970
Altres productes alimentaris	584.076	40.774	624.850	1.478.449	757.597	2.236.046	2.062.525	798.370	2.860.895
Maquinària i recanvis	294.343	58.227	352.570	1.202.509	1.069.626	2.272.135	1.496.852	1.127.853	2.624.705
Automòbils i peces	141.985	30.228	172.213	1.005.672	810.269	1.815.941	1.147.657	840.497	1.988.154
Pesca congelada	16.768	1.060	17.828	237.993	182.473	420.466	254.761	183.533	438.294
Resta mercaderia segons la seva naturalesa	577.569	116.385	693.954	1.519.353	2.500.016	4.019.369	2.096.922	2.616.401	4.713.323
Gas Natural	0	0	0	0	19	19	0	19	19
Altres productes metal·lúrgics	4.232	499	4.732	157.523	204.794	362.317	161.756	205.293	367.048
Pinso i farratges	108.607	1.661	110.267	1.034.854	89.574	1.124.428	1.143.460	91.235	1.234.695
Tara de plataformes i vagons (Ro-ro)	1.549.404	1.531.143	3.080.548	588.614	551.401	1.140.016	2.138.019	2.082.545	4.220.563
Tara de contenidors	255.791	242.984	498.775	2.774.691	2.817.433	5.592.124	3.030.482	3.060.417	6.090.899
Biocombustibles	4.118	352	4.470	107.626	27.890	135.516	111.744	28.242	139.986
Altres minerals no metàl·lics	6.111	1.521	7.632	153.487	163.158	316.645	159.598	164.679	324.277
Total càrrega general	4.641.177	2.308.944	6.950.121	18.607.012	15.563.738	34.170.751	23.248.190	17.872.682	41.120.872
TOTAL mercaderies	4.813.568	3.734.977	8.548.545	24.209.239	23.271.485	47.480.725	29.022.808	27.006.462	56.029.270

4.3.2. Mogudes per molls i atracadors de particulars

Mercaderies	Cabotatge			Exterior			Total cab+ext		
	Càrrega	Descàrrega	Total	Càrrega	Descàrrega	Total	Càrrega	Descàrrega	Total
Líquids a granel									
Gas Natural	0	0	0	0	4.040.862	4.040.862	0	4.040.862	4.040.862
TOTAL líquids a granel	0	0	0	0	4.040.862	4.040.862	0	4.040.862	4.040.862
Sòlids a granel per instal·lació especial									
Resta mercaderia segons la seva naturalesa	0	0	0	1	1	2	1	1	2
TOTAL sòlids a granel per instal·lació especial	0	0	0	1	1	2	1	1	2
TOTAL mercaderies	0	0	0	1	4.040.863	4.040.864	1	4.040.863	4.040.864

4.3.3. Embarcades i desembarcades durant l'any

Mercaderies	Cabotatge			Exterior			Total cab+ext		
	Càrrega	Descàrrega	Total	Càrrega	Descàrrega	Total	Càrrega	Descàrrega	Total
Líquids a granel									
Fuel	42.182	621.654	663.836	470.773	792.316	1.263.090	512.955	1.413.970	1.926.925
Gasoli	0	253.515	253.515	760.302	1.335.647	2.095.949	760.302	1.589.163	2.349.464
Gasolina	0	275.118	275.118	1.365.611	1.595.276	2.960.886	1.365.611	1.870.394	3.236.005
Altres productes petrolífers	0	21.972	21.972	165.583	140.414	305.997	165.583	162.386	327.969
Gasos energètics del petroli	0	0	0	0	17.925	17.925	0	17.925	17.925
Adob natural/artificial	0	0	0	0	77.845	77.845	0	77.845	77.845
Productes químics	15.104	71.652	86.756	327.526	747.978	1.075.504	342.630	819.630	1.162.260
Vins, begudes, alcohols i derivats	55.818	0	55.818	155.899	561.384	717.283	211.717	561.384	773.101
Olis i greixos	0	0	0	0	17.659	17.659	0	17.659	17.659
Altres productes alimentaris	0	0	0	2.979	1.997	4.976	2.979	1.997	4.976
Gas Natural	0	0	0	0	4.040.862	4.040.862	0	4.040.862	4.040.862
Biocombustibles	13.038	57.545	70.583	211.712	266.337	478.049	224.750	323.882	548.632
Total líquids a granel	126.142	1.301.456	1.427.598	3.460.384	9.595.641	13.056.025	3.586.526	10.897.097	14.483.623
Sòlids a granel per instal·lació especial									
Potasses	29.143	0	29.143	561.339	0	561.339	590.482	0	590.482

Mercaderies	Cabotatge			Exterior			Total cab+ext		
	Càrrega	Descàrrega	Total	Càrrega	Descàrrega	Total	Càrrega	Descàrrega	Total
Ciment i clínquer	0	0	0	1.411.531	4.100	1.415.631	1.411.531	4.100	1.415.631
Cereals i farines	0	0	0	0	506.953	506.953	0	506.953	506.953
Fava de soja	0	17.925	17.925	0	1.378.674	1.378.674	0	1.396.599	1.396.599
Pinso i farratges	13.105	0	13.105	74.918	0	74.918	88.023	0	88.023
Total sòlids a granel per instal·lació especial	42.248	17.925	60.173	2.047.788	1.889.728	3.937.516	2.090.036	1.907.652	3.997.688
Sòlids a granel sense instal·lació especial									
Altres minerals i residus metàl·lics	0	0	0	0	27.000	27.000	0	27.000	27.000
Ferralla	0	73.850	73.850	6.134	175.233	181.367	6.134	249.084	255.218
Carbons	0	0	0	0	5.752	5.752	0	5.752	5.752
Sal comuna	4.001	0	4.001	87.921	28.410	116.331	91.922	28.410	120.332
Altres minerals no metàl·lics	0	32.802	32.802	0	26.845	26.845	0	59.647	59.647
Total sòlids a granel sense instal·lació especial	4.001	106.652	110.653	94.055	263.240	357.295	98.056	369.892	467.948
Càrrega general									
Cru de petroli	26	2	28	115	158	273	142	160	302
Fuel	2.986	258	3.244	20.428	10.701	31.128	23.414	10.958	34.372
Gasoli	0	5	5	373	744	1.118	373	749	1.123
Gasolina	104	126	230	170	0	170	273	126	400
Asfalt	4.134	0	4.134	9.507	745	10.252	13.641	745	14.386
Altres productes petrolífers	1.668	1.036	2.704	22.857	12.912	35.769	24.525	13.948	38.473
Gasos energètics del petroli	20.645	135	20.779	628	684	1.312	21.273	819	22.091
Mineral de ferro	4.619	1.408	6.028	1.638	12.122	13.760	6.258	13.530	19.788
Altres minerals i residus metàl·lics	401	10.462	10.863	174.835	104.735	279.570	175.236	115.197	290.433
Ferralla	1.899	41.454	43.353	183.330	187.901	371.231	185.229	229.356	414.584
Carbons	233	61	294	8.727	25.147	33.874	8.960	25.208	34.168
Productes siderúrgics	64.584	2.830	67.415	863.490	762.825	1.626.314	928.074	765.655	1.693.729
Fosfats	160	0	160	727	441	1.168	887	441	1.328
Potasses	22	0	22	1.742	1.907	3.649	1.763	1.907	3.670
Adob natural/artificial	4.326	1.326	5.652	58.696	27.260	85.956	63.022	28.586	91.608
Productes químics	146.936	31.333	178.270	2.518.113	1.933.267	4.451.380	2.665.049	1.964.601	4.629.650
Ciment i clínquer	16.640	49	16.689	22.750	4.761	27.510	39.389	4.810	44.199
Fustes	10.447	11.997	22.444	280.922	269.834	550.756	291.368	281.832	573.200
Altres materials de construcció	136.381	6.786	143.167	689.076	648.250	1.337.326	825.457	655.036	1.480.493
Cereals i farines	34.916	1.081	35.997	174.945	154.113	329.058	209.861	155.194	365.056
Fava de soja	869	643	1.512	49.907	66.526	116.434	50.776	67.169	117.946
Fruïtes, hortalisses i llegums	86.837	93.607	180.444	565.233	578.258	1.143.491	652.070	671.865	1.323.935
Vins, begudes, alcohols i derivats	474.285	10.908	485.193	364.522	137.780	502.301	838.807	148.688	987.495
Sal comuna	6.102	342	6.444	17.719	7.119	24.838	23.821	7.461	31.282
Paper i pasta	48.320	60.238	108.558	1.711.802	718.350	2.430.151	1.760.121	778.588	2.538.709
Conserves	10.691	671	11.362	154.812	133.679	288.491	165.503	134.351	299.854
Tabac, cafè i cacao	12.299	4.424	16.723	236.335	486.711	723.046	248.634	491.136	739.769
Olis i greixos	7.643	2.925	10.567	212.845	102.558	315.403	220.488	105.483	325.970
Altres productes alimentaris	584.076	40.774	624.850	1.478.449	757.597	2.236.046	2.062.525	798.370	2.860.895
Maquinària i recanvis	294.343	58.227	352.570	1.202.509	1.069.626	2.272.135	1.496.852	1.127.853	2.624.705
Automòbils i peces	141.985	30.228	172.213	1.005.672	810.269	1.815.941	1.147.657	840.497	1.988.154
Pesca congelada	16.768	1.060	17.828	237.993	182.473	420.466	254.761	183.533	438.294
Resta mercaderia segons la seva naturalesa	577.569	116.385	693.954	1.519.354	2.500.017	4.019.371	2.096.923	2.616.402	4.713.325
Gas Natural	0	0	0	0	19	19	0	19	19
Altres productes metal·lúrgics	4.232	499	4.732	157.523	204.794	362.317	161.756	205.293	367.048
Pinso i farratges	108.607	1.661	110.267	1.034.854	89.574	1.124.428	1.143.460	91.235	1.234.695
Tara de plataformes i vagons (Ro-ro)	1.549.404	1.531.143	3.080.548	588.614	551.401	1.140.016	2.138.019	2.082.545	4.220.563
Tara de contenidors	255.791	242.984	498.775	2.774.691	2.817.433	5.592.124	3.030.482	3.060.417	6.090.899
Biocombustibles	4.118	352	4.470	107.626	27.890	135.516	111.744	28.242	139.986
Altres minerals no metàl·lics	6.111	1.521	7.632	153.487	163.158	316.645	159.598	164.679	324.277
Total càrrega general	4.641.177	2.308.944	6.950.121	18.607.013	15.563.739	34.170.753	23.248.191	17.872.683	41.120.874
TOTAL mercaderies	4.813.568	3.734.977	8.548.545	24.209.240	27.312.348	51.521.589	29.022.809	31.047.326	60.070.134

4.3.4. Total mercaderies per països d'origen i destinació

PAÍS	Embarcades	Desembarcades	TOTAL
Unió dels Emirats Àrabs	1.276.744	102.627	1.379.371
Antigua i Barbuda	241	14	255
Albània	27.231	8.285	35.516
Angola	20.840	72.619	93.459
Argentina	142.113	317.877	459.990
Samoa Nord-americana	51	0	51
Austràlia	58.915	13.395	72.310
Aruba	490	19	509
Azerbaidjan	311	0	311
Barbados	5.300	50	5.350
Bangla Desh	68.276	131.142	199.418
Bèlgica	50.728	234.688	285.416
Bulgària	44.199	205.666	249.866
Bahrain	21.647	15.228	36.875
Benín	14.603	835	15.437
Bermuda	122	0	122
Brunei	338	89	427
Bermuda	273	0	273
Bermuda	28	0	28
Brasil	618.859	1.909.419	2.528.279
Bahames	35.990	1.663	37.654
Belize	91	0	91
Canadà	144.849	1.110.834	1.255.683
Congo Kinshasa	4.826	954	5.781
Congo Brazzaville	4.283	7.461	11.743
Suïssa	22	0	22
Costa d'Ivori	230.693	108.510	339.203
Xile	144.922	114.150	259.072
Camerun	613.404	72.882	686.285
Xina	1.679.556	2.904.978	4.584.534
Colòmbia	187.202	146.462	333.665
Costa Rica	22.375	44.882	67.258
Cuba	107.460	38.623	146.082
Cap Verd	5.950	0	5.950
Curaçao	1.233	133	1.366
Xipre	99.122	4.105	103.227
Alemanya	112.194	48.074	160.268
Djibouti	13.160	5.755	18.915
Dinamarca	50.699	440	51.139
República Dominicana	73.021	17.628	90.649
Algèria	2.203.725	1.327.298	3.531.023
Equador	44.329	161.990	206.319
Estònia	2.828	33.799	36.627
Egipte	308.818	271.483	580.300
Eritrea	20	0	20
Espanya	5.213.542	3.906.119	9.119.660
Finlàndia	16.002	26.520	42.522
França	446.108	504.936	951.045
Gabon	5.731	20.290	26.022
Regne Unit	413.057	68.632	481.689
Grenada	134	0	134
Geòrgia	33.208	1.164	34.371
Guaiana francesa	1.346	39	1.384
Ghana	285.815	52.362	338.177
Gibraltar	173.990	3	173.993
Gàmbia	25.083	184	25.267
Guinea	11.451	1.458	12.909
Guadeloupe	18.260	2.827	21.087

PAÍS	Embarcades	Desembarcades	TOTAL
Guinea Equatorial	35.907	14.679	50.585
Grècia	284.820	149.096	433.915
Guatemala	18.607	22.896	41.503
Guinea Bissau	2.228	0	2.228
Guyana	9.491	5.992	15.483
Hong Kong	141.089	56.368	197.458
Hondures	10.126	46.012	56.139
Croàcia	6.298	7.628	13.926
Haití	3.507	2.492	5.999
Hongria	21	153	174
Indonèsia	69.946	425.266	495.212
Irlanda	37.565	604	38.168
Israel	230.862	181.043	411.905
Índia	706.404	1.027.788	1.734.192
Iraq	55.396	0	55.396
Iran	183.657	9.009	192.666
Islàndia	563	0	563
Itàlia	2.936.337	4.039.995	6.976.332
Jamaica	33.210	1.827	35.037
Jordània	153.757	8.250	162.007
Japó	249.791	192.139	441.930
Kenya	26.035	24.039	50.075
Cambodja	943	31.537	32.479
Comores	184	0	184
Saint Christopher i Nevis	86	0	86
Corea del Sud	274.993	642.665	917.657
Kuwait	94.915	116.957	211.872
Illes Caiman	399	0	399
Jordània	0	12	12
Liban	111.565	7.621	119.185
Saint Lucia	135	0	135
Sri Lanka	14.376	18.616	32.992
Libèria	6.842	3.143	9.986
Lituània	4.362	45.625	49.987
Letònia	3.314	45.745	49.060
Libia	525.040	78.239	603.279
Marroc	988.577	308.963	1.297.541
Mònaco	0	0	0
Moldàvia	217	3.021	3.238
Montenegro	3.305	470	3.775
Madagascar	6.418	2.628	9.046
Illes Marshall	19	0	19
Myanmar	11.557	6.427	17.985
Macau	963	0	963
Marroc	15.733	2.131	17.864
Mauritània	65.794	5.423	71.217
Malta	193.235	57.995	251.230
Maurici	7.991	3.245	11.236
Maldives	1.694	30	1.724
Mèxic	370.044	258.759	628.803
Malàisia	173.576	167.370	340.946
Moçambic	2.870	18.163	21.032
Namíbia	7.218	1.000	8.218
Nova Caledònia	2.262	430	2.692
Nigèria	430.821	790.082	1.220.903
Nicaragua	2.087	2.184	4.272
Països Baixos	223.197	194.955	418.152
Noruega	5.255	338.912	344.167

PAÍS	Embarcades	Desembarcades	TOTAL
Nova Zelanda	30.487	11.801	42.288
Oman	54.578	21.713	76.291
Panamà	38.671	14.839	53.510
Perú	60.547	289.614	350.161
Polinèsia Francesa	1.083	9	1.091
Papua Nova Guinea	111	74.561	74.672
Filipines	93.547	35.135	128.682
Paquistan	308.704	81.492	390.196
Polònia	16.881	68.833	85.714
Puerto Rico	37.730	2.873	40.603
Portugal	190.537	257.166	447.703
Paraguai	43.249	15.118	58.367
Qatar	74.236	1.476.972	1.551.209
Illa de la Reunió	16.571	3.941	20.512
Romania	45.489	132.702	178.191
Rússia	35.118	247.080	282.199
Aràbia Saudita	682.892	862.047	1.544.940
Illes Salomó	4	0	4
Seychelles	2.427	4.106	6.533
Sudan	46.699	3.425	50.124
Suècia	18.832	1.141	19.973
Singapur	189.960	67.822	257.781
Eslovènia	100.264	17.540	117.803
Eslovàquia	27	0	27
Sierra Leone	113.205	3.582	116.787
Senegal	38.492	5.674	44.166
Somàlia	13.542	82	13.624
Surinam	3.428	12.136	15.563
Saint Lucia	55	0	55
El Salvador	8.661	967	9.629
Singapur	280	0	280
Síria	10.437	940	11.377
Togo	107.518	9.773	117.290
Tailàndia	108.008	204.078	312.085
Tunisia	27	0	27
Tunisia	360.178	122.073	482.251
Turquia	881.211	645.941	1.527.152
Trinitat	7.644	223.627	231.271
Taiwan	69.388	127.223	196.612
Tanzània	9.717	14.346	24.063
Ucraïna	16.367	196.171	212.538
Uganda	269	0	269
Estats Units	811.396	1.830.369	2.641.765
Uruguai	39.703	16.392	56.095
Saint Vincent i les Grenadines	449	0	449
Veneçuela	7.720	31.631	39.351
Illes Turks i Caicos	30	0	30
Illes Verges Nord-americanes	29	0	29
Vietnam	116.219	269.109	385.328
Iemen	134.097	592	134.689
Mayotte	1.516	21	1.537
Sud-àfrica	199.565	56.814	256.379
Desconegut	43.602	199.638	243.240
Total	29.022.809	31.047.326	60.070.134

4.3.5. Mercaderies transbordades

Sense dades

4.3.6. Tràfic roll-on/roll-off

4.3.6.1. Resum del tràfic roll-on/roll-off

	Cabotatge		Exterior			Total
Mercaderies embarcades						
En contenidor	353.171			197.288		550.459
En altres mitjans	3.553.391			2.728.286		6.281.677
Total	3.906.562			2.925.574		6.832.136
Mercaderies desembarcades						
En contenidor	84.153			108.146		192.300
En altres mitjans	1.888.809			2.285.493		4.174.303
Total	1.972.963			2.393.640		4.366.602
Mercaderies emb+desemb						
En contenidor	437.324			305.435		742.759
En altres mitjans	5.442.200			5.013.779		10.455.979
Total	5.879.525			5.319.213		11.198.738

4.3.6.2. Unitats de transport intermodal (UTI) roll-on/roll-off

Tipus	Cabotatge			Exterior			Total		
	Embarcades	Desembarcades	Total	Embarcades	Desembarcades	Total	Embarcades	Desembarcades	Total
Camió articulat	44.369	43.445	87.814	27.064	23.517	50.581	71.433	66.962	138.395
Camió rígid	20.965	19.770	40.735	804	600	1.404	21.769	20.370	42.139
Remolcs, semirremolcs i plataformes (aptos per al transport terrestre)	58.078	56.198	114.276	42.986	43.063	86.049	101.064	99.261	200.325
Roll trailer y altres equips (no aptes per al transporte terrestre)	1.027	51	1.078	4.657	644	5.301	5.684	695	6.379
Tren de carretera	2.886	2.896	5.782	784	1.115	1.899	3.670	4.011	7.681
Total	127.325	122.360	249.684	76.295	68.939	145.233	203.619	191.298	394.917

4.3.6.3. Unitats de vehicles en règim de mercaderia

Tipus	Cabotatge			Exterior			Total		
	Embarcades	Desembarcades	Total	Embarcades	Desembarcades	Total	Embarcades	Desembarcades	Total
Autobusos	208	77	285	691	358	1.049	899	435	1.334
Turismes	109.576	26.114	135.690	428.688	240.012	668.700	538.264	266.126	804.390
Camions	308	57	365	26.765	3.611	30.376	27.073	3.668	30.741
Vehicles especials	185	36	221	332	255	587	517	291	808
Motocicletes	0	0	0	0	0	0	0	0	0
Total	110.277	26.284	136.561	456.476	244.236	700.712	566.753	270.520	837.273

4.3.7. Classificació de mercaderies

4.3.7.1. Classificació segons la seva naturalesa

Cod	Grup / Mercaderies	Cabotatge			Exterior			Total		
		Càrrega	Descàrrega	Total	Càrrega	Descàrrega	Total	Càrrega	Descàrrega	Total
1. Energètic										
1	Cru de petroli	26	2	28	115	158	273	142	160	302
2	Fuel	45.168	621.911	667.080	491.201	803.017	1.294.218	536.370	1.424.928	1.961.298
3	Gasoli	0	253.520	253.520	760.675	1.336.391	2.097.067	760.675	1.589.912	2.350.587
4	Gasolina	104	275.245	275.348	1.365.780	1.595.276	2.961.056	1.365.884	1.870.520	3.236.404
6	Altres productes petrolífers	1.668	23.008	24.676	188.440	153.326	341.766	190.108	176.335	366.443
7	Gasos energètics del petroli	20.645	135	20.779	628	18.609	19.236	21.273	18.743	40.016
12	Carbons	233	61	294	8.727	30.899	39.626	8.960	30.960	39.920
35	Gas Natural	0	0	0	0	4.040.882	4.040.882	0	4.040.882	4.040.882
51	Biocombustibles	17.156	57.897	75.053	319.339	294.226	613.565	336.495	352.123	688.618
2. Siderometal·lúrgic										
8	Mineral de ferro	4.619	1.408	6.028	1.638	12.122	13.760	6.258	13.530	19.788
10	Altres minerals i residus metàl·lics	401	10.462	10.863	174.835	131.735	306.570	175.236	142.197	317.433
11	Ferralla	1.899	115.305	117.204	189.464	363.135	552.598	191.363	478.440	669.802
13	Productes siderúrgics	64.584	2.830	67.415	863.490	762.825	1.626.314	928.074	765.655	1.693.729
36	Altres productes metal·lúrgics	4.232	499	4.732	157.523	204.794	362.317	161.756	205.293	367.048

Cod	Grup / Mercaderies	Cabotatge			Exterior			Total		
		Càrrega	Descàrrega	Total	Càrrega	Descàrrega	Total	Càrrega	Descàrrega	Total
3. Minerals no metàl·lics										
25	Sal comuna	10.103	342	10.445	105.640	35.529	141.169	115.743	35.871	151.614
52	Altres minerals no metàl·lics	6.111	34.323	40.434	153.487	190.003	343.490	159.598	224.326	383.924
4. Adobs										
14	Fosfats	160	0	160	727	441	1.168	887	441	1.328
15	Potasses	29.165	0	29.165	563.081	1.907	564.988	592.245	1.907	594.152
16	Adob natural/artificial	4.326	1.326	5.652	58.696	105.105	163.801	63.022	106.431	169.453
5. Químics										
17	Productes químics	162.040	102.985	265.026	2.845.638	2.681.246	5.526.884	3.007.679	2.784.231	5.791.910
6. Materials de construcció										
5	Asfalt	4.134	0	4.134	9.507	745	10.252	13.641	745	14.386
18	Ciment i clínquer	16.640	49	16.689	1.434.281	8.861	1.443.141	1.450.920	8.910	1.459.831
20	Altres materials de construcció	136.381	6.786	143.167	689.076	648.250	1.337.326	825.457	655.036	1.480.493
7. Agromader i alimentari										
21	Cereals i farines	34.916	1.081	35.997	174.945	661.066	836.012	209.861	662.148	872.009
22	Fava de soja	869	18.568	19.437	49.907	1.445.201	1.495.108	50.776	1.463.768	1.514.545
23	Fruïtes, hortalisses i llegums	86.837	93.607	180.444	565.233	578.258	1.143.491	652.070	671.865	1.323.935
24	Vins, begudes, alcohol i derivats	474.285	10.908	485.193	364.522	137.780	502.301	838.807	148.688	987.495
27	Conserves	10.691	671	11.362	154.812	133.679	288.491	165.503	134.351	299.854
28	Tabac, cafè i cacao	12.299	4.424	16.723	236.335	486.711	723.046	248.634	491.136	739.769
29	Olis i greixos	63.461	2.925	66.385	368.744	663.942	1.032.686	432.204	666.867	1.099.071
30	Altres productes alimentaris	584.076	40.774	624.850	1.478.449	775.256	2.253.705	2.062.525	816.030	2.878.555
33	Pesca congelada	16.768	1.060	17.828	237.993	182.473	420.466	254.761	183.533	438.294
37	Pinso i farratges	121.712	1.661	123.372	1.109.771	89.574	1.199.345	1.231.483	91.235	1.322.718
8. Altres mercaderies										
19	Maderas	10.447	11.997	22.444	280.922	269.834	550.756	291.368	281.832	573.200
26	Papel y pasta	48.320	60.238	108.558	1.711.802	718.350	2.430.151	1.760.121	778.588	2.538.709
31	Maquinaria y repuestos	294.343	58.227	352.570	1.202.509	1.069.626	2.272.135	1.496.852	1.127.853	2.624.705
34	Resto Mercaderies según naturaleza	577.569	116.385	693.954	1.522.332	2.502.014	4.024.346	2.099.901	2.618.399	4.718.300
9. Vehicles i elements de transport										
32	Automòbils i peces	141.985	30.228	172.213	1.005.672	810.269	1.815.941	1.147.657	840.497	1.988.154
38	Tara de plataformes i vagons (Ro-ro)	1.549.404	1.531.143	3.080.548	588.614	551.401	1.140.016	2.138.019	2.082.545	4.220.563
39	Tara de contenidors	255.791	242.984	498.775	2.774.691	2.817.433	5.592.124	3.030.482	3.060.417	6.090.899

4.3.7.2. Classificació segons la seva naturalesa i presentació

Cod	Grup / Mercaderies	Líquids a granel			Sòlids a granel			Càrrega general conteneritzada		
		Càrrega	Descàrrega	Total	Càrrega	Descàrrega	Total	Càrrega	Descàrrega	Total
1. Energètic										
1	Cru de petroli	0	0	0	0	0	0	142	160	302
2	Fuel	512.955	1.413.970	1.926.925	0	0	0	22.500	10.934	33.434
3	Gasoli	760.302	1.589.163	2.349.464	0	0	0	373	749	1.123
4	Gasolina	1.365.611	1.870.394	3.236.005	0	0	0	273	101	375
6	Altres productes petrolífers	165.583	162.386	327.969	0	0	0	24.430	13.923	38.354
7	Gasos energètics del petroli	0	17.925	17.925	0	0	0	2.008	711	2.719
12	Carbons	0	0	0	0	5.752	5.752	8.792	25.168	33.960
35	Gas Natural	0	4.040.862	4.040.862	0	0	0	0	19	19
51	Biocombustibles	224.750	323.882	548.632	0	0	0	111.501	27.755	139.256
2. Siderometal·lúrgic										
8	Mineral de ferro	0	0	0	0	0	0	1.546	2.748	4.295
10	Altres minerals i residus metàl·lics	0	0	0	0	27.000	27.000	175.020	105.968	280.988
11	Ferralla	0	0	0	6.134	249.084	255.218	183.333	204.610	387.943
13	Productes siderúrgics	0	0	0	0	0	0	442.798	452.264	895.063
36	Altres productes metal·lúrgics	0	0	0	0	0	0	157.525	188.766	346.291
3. Minerals no metàl·lics										
25	Sal comuna	0	0	0	91.922	28.410	120.332	19.303	7.367	26.670
52	Altres minerals no metàl·lics	0	0	0	0	59.647	59.647	151.273	158.830	310.103

Cod	Grup / Mercaderies	Líquids a granel			Sòlids a granel			Càrrega general conteneritzada		
		Càrrega	Descàrrega	Total	Càrrega	Descàrrega	Total	Càrrega	Descàrrega	Total
4. Adobs										
14	Fosfats	0	0	0	0	0	0	887	441	1.328
15	Potasses	0	0	0	590.482	0	590.482	1.763	1.907	3.670
16	Adob natural/artificial	0	77.845	77.845	0	0	0	54.341	27.772	82.113
5. Químics										
17	Productes químics	342.630	819.630	1.162.260	0	0	0	2.571.199	1.878.472	4.449.671
6. Materials de construcció										
5	Asfalt	0	0	0	0	0	0	10.161	745	10.906
18	Ciment i clínquer	0	0	0	1.411.531	4.100	1.415.631	22.416	4.444	26.860
20	Altres materials de construcció	0	0	0	0	0	0	690.797	569.889	1.260.686
7. Agroramader i alimentari										
21	Cereals i farines	0	0	0	0	506.953	506.953	182.380	154.040	336.419
22	Fava de soja	0	0	0	0	1.396.599	1.396.599	49.947	66.966	116.914
23	Fruïtes, hortalisses i llegums	0	0	0	0	0	0	555.303	632.431	1.187.734
24	Vins, begudes, alcohol i derivats	0	0	0	0	0	0	450.079	131.237	581.317
27	Conserves	0	0	0	0	0	0	135.489	132.296	267.785
28	Tabac, cafè i cacao	0	0	0	0	0	0	245.895	490.592	736.487
29	Olis i greixos	211.717	561.384	773.101	0	0	0	199.152	92.700	291.852
30	Altres productes alimentaris	0	17.659	17.659	0	0	0	1.558.363	750.415	2.308.778
33	Pesca congelada	0	0	0	0	0	0	48.978	93.369	142.347
37	Pinso i farratges	0	0	0	88.023	0	88.023	1.083.548	89.359	1.172.907
8. Altres mercaderies										
19	Fustes	0	0	0	0	0	0	277.248	265.007	542.254
26	Paper i pasta	0	0	0	0	0	0	1.723.919	663.126	2.387.046
31	Maquinària i recanvis	0	0	0	0	0	0	793.152	806.668	1.599.820
34	Resta mercaderia segons la seva naturalesa	2.979	1.997	4.976	0	0	0	1.263.743	1.882.022	3.145.765
9. Vehicles i elements de transport										
32	Automòbils i peces	0	0	0	0	0	0	280.210	386.558	666.769
38	Tara de plataformes i vagons (Ro-ro)	0	0	0	0	0	0	0	4	4
39	Tara de contenidors	0	0	0	0	0	0	3.030.482	3.060.417	6.090.899
TOTAL		3.586.526	10.897.097	14.483.623	2.188.092	2.277.545	4.465.637	16.530.274	13.380.951	29.911.225

4.3.7.2. Classificació segons la seva naturalesa i presentació (continuació)

Cod	Grup / Mercaderies	Càrrega general NO conteneritzada			Total càrrega general			Total		
		Càrrega	Descàrrega	Total	Càrrega	Descàrrega	Total	Càrrega	Descàrrega	Total
1. Energètic										
1	Cru de petroli	0	0	0	142	160	302	142	160	302
2	Fuel	914	24	938	23.414	10.958	34.372	536.370	1.424.928	1.961.298
3	Gasoli	0	0	0	373	749	1.123	760.675	1.589.912	2.350.587
4	Gasolina	0	25	25	273	126	400	1.365.884	1.870.520	3.236.404
6	Altres productes petrolífers	94	25	119	24.525	13.948	38.473	190.108	176.335	366.443
7	Gasos energètics del petroli	19.264	108	19.372	21.273	819	22.091	21.273	18.743	40.016
12	Carbons	168	40	208	8.960	25.208	34.168	8.960	30.960	39.920
35	Gas Natural	0	0	0	0	19	19	0	4.040.882	4.040.882
51	Biocombustibles	243	487	730	111.744	28.242	139.986	336.495	352.123	688.618
2. Siderometal.lúrgic										
8	Mineral de ferro	4.711	10.782	15.493	6.258	13.530	19.788	6.258	13.530	19.788
10	Altres minerals i residus metàl.lics	216	9.229	9.444	175.236	115.197	290.433	175.236	142.197	317.433
11	Ferralla	1.895	24.746	26.641	185.229	229.356	414.584	191.363	478.440	669.802
13	Productes siderúrgics	485.275	313.390	798.666	928.074	765.655	1.693.729	928.074	765.655	1.693.729
36	Altres productes metal.lúrgics	4.230	16.527	20.757	161.756	205.293	367.048	161.756	205.293	367.048
3. Minerals no metàl.lics										
25	Sal comuna	4.518	94	4.612	23.821	7.461	31.282	115.743	35.871	151.614
52	Altres minerals no metàl.lics	8.325	5.849	14.175	159.598	164.679	324.277	159.598	224.326	383.924
4. Adobs										
14	Fosfats	0	0	0	887	441	1.328	887	441	1.328
15	Potasses	0	0	0	1.763	1.907	3.670	592.245	1.907	594.152
16	Adob natural/artificial	8.681	814	9.495	63.022	28.586	91.608	63.022	106.431	169.453

Cod	Grup / Mercaderies	Càrrega general NO conteneritzada			Total Càrrega general			Total		
		Càrrega	Descàrrega	Total	Càrrega	Descàrrega	Total	Càrrega	Descàrrega	Total
5. Químics										
17	Productes químics	93.850	86.129	179.979	2.665.049	1.964.601	4.629.650	3.007.679	2.784.231	5.791.910
6. Materials de construcció										
5	Asfalt	3.481	0	3.481	13.641	745	14.386	13.641	745	14.386
18	Ciment i clínquer	16.973	366	17.339	39.389	4.810	44.199	1.450.920	8.910	1.459.831
20	Altres materials de construcció	134.659	85.147	219.806	825.457	655.036	1.480.493	825.457	655.036	1.480.493
7. Agroramader i alimentari										
21	Cereals i farines	27.482	1.155	28.636	209.861	155.194	365.056	209.861	662.148	872.009
22	Fava de soja	829	203	1.032	50.776	67.169	117.946	50.776	1.463.768	1.514.545
23	Fruites, hortalisses i llegums	96.768	39.434	136.201	652.070	671.865	1.323.935	652.070	671.865	1.323.935
24	Vins, begudes, alcoholis i derivats	388.727	17.450	406.178	838.807	148.688	987.495	838.807	148.688	987.495
27	Conserves	30.015	2.055	32.069	165.503	134.351	299.854	165.503	134.351	299.854
28	Tabac, cafè i cacao	2.739	544	3.282	248.634	491.136	739.769	248.634	491.136	739.769
29	Olis i greixos	21.336	12.782	34.118	220.488	105.483	325.970	432.204	666.867	1.099.071
30	Altres productes alimentaris	504.162	47.955	552.117	2.062.525	798.370	2.860.895	2.062.525	816.030	2.878.555
33	Pesca congelada	205.782	90.165	295.947	254.761	183.533	438.294	254.761	183.533	438.294
37	Pinso i farratges	59.913	1.875	61.788	1.143.460	91.235	1.234.695	1.231.483	91.235	1.322.718
8. Altres mercaderies										
19	Fustes	14.121	16.825	30.946	291.368	281.832	573.200	291.368	281.832	573.200
26	Paper i pasta	36.202	115.462	151.664	1.760.121	778.588	2.538.709	1.760.121	778.588	2.538.709
31	Maquinària i recanvis	703.699	321.186	1.024.885	1.496.852	1.127.853	2.624.705	1.496.852	1.127.853	2.624.705
34	Resta mercaderia segons la seva naturalesa	833.179	734.380	1.567.560	2.096.923	2.616.402	4.713.325	2.099.901	2.618.399	4.718.300
9. Vehicles i elements de transport										
32	Automòbils i peces	867.447	453.939	1.321.385	1.147.657	840.497	1.988.154	1.147.657	840.497	1.988.154
38	Tara de plataformes i vagon (Ro-ro)	2.138.019	2.082.541	4.220.559	2.138.019	2.082.545	4.220.563	2.138.019	2.082.545	4.220.563
39	Tara de contenidors	0	0	0	3.030.482	3.060.417	6.090.899	3.030.482	3.060.417	6.090.899
TOTAL		6.717.917	4.491.732	11.209.649	23.248.191	17.872.683	41.120.874	29.022.809	31.047.326	60.070.134

4.3.7.3. Clasificación de Mercaderies en tránsito según su naturaleza

Cod	Grup / Mercaderies	Cabotatge		Exterior		Total
		Càrrega	Descàrrega	Càrrega	Descàrrega	
1. Energètic						
1	Cru de petroli	0	0	114	114	229
2	Fuel	38.982	0	467.521	590.092	1.096.595
3	Gasoli	0	0	643.701	245.146	888.848
4	Gasolina	0	29.963	1.360.303	1.167.188	2.557.453
6	Altres productes petrolífers	17	17	162.110	41.982	204.125
7	Gasos energètics del petroli	0	0	576	604	1.180
12	Carbons	0	0	5.445	6.246	11.691
35	Gas Natural	0	0	0	0	0
51	Biocombustibles	9.554	11.294	188.902	167.106	376.855
2. Siderometal.lúrgic						
8	Mineral de ferro	0	0	1.367	1.468	2.835
10	Altres minerals i residus metàl.lics	0	0	72.942	75.950	148.892
11	Ferralla	0	0	176.050	183.406	359.455
13	Productes siderúrgics	42	26	216.935	224.152	441.155
36	Altres productes metal.lúrgics	0	0	77.183	77.856	155.039
3. Minerals no metàl·lics						
25	Sal comuna	0	0	3.327	3.375	6.702
52	Altres minerals no metàl·lics	0	0	60.998	61.422	122.420
4. Adobs						
14	Fosfats	0	0	101	145	246
15	Potasses	20	0	478	498	996
16	Adob natural/artificial	0	0	12.179	13.115	25.294
5. Químics						
17	Productes químics	309	188	701.242	762.079	1.463.817

Cod	Grup / Mercaderies	Cabotatge		Exterior		Total
		Càrrega	Descàrrega	Càrrega	Descàrrega	
6. Materials de construcció						
5	Asfalt	0	0	705	705	1.411
18	Ciment i clínquer	0	0	5.944	4.412	10.356
20	Altres materials de construcció	0	57	414.215	417.329	831.601
7. Agroramader i alimentari						
21	Cereals i farines	0	0	124.299	127.214	251.513
22	Fava de soja	0	0	49.907	47.096	97.003
23	Fruïtes, hortalisses i llegums	0	0	463.888	475.234	939.122
24	Vins, begudes, alcohol i derivats	90	90	93.017	93.359	186.557
27	Conserves	0	0	66.149	66.081	132.230
28	Tabac, cafè i cacao	0	0	157.919	160.910	318.828
29	Olis i greixos	23	23	58.658	61.709	120.414
30	Altres productes alimentaris	55	121	677.832	696.040	1.374.049
33	Pesca congelada	73	17	44.797	46.519	91.406
37	Pinso i farratges	362	121	61.092	62.266	123.841
8. Altres mercaderies						
19	Fustes	60	8	246.535	256.222	502.825
26	Paper i pasta	101	52	493.094	515.367	1.008.615
31	Maquinària i recanvis	25	347	276.502	279.153	556.027
34	Resta mercaderia segons la seva naturalesa	986	192	556.966	563.679	1.121.824
9. Vehicles i elements de transport						
32	Automòbils i peces	260	255	211.558	186.483	398.556
38	Tara de plataformes i vagons (Ro-ro)	135	12	15.274	15.611	31.032
39	Tara de contenidors	953	3.726	1.072.086	1.134.968	2.211.733
TOTAL		52.047	46.509	9.241.912	8.832.302	18.172.770

4.3.7.4 Classificació de mercaderies en trànsit segons la seva naturalesa i presentació

Cod	Grup / Mercaderies	Líquids a granel			Sòlids a granel			Càrrega general conteneritzada		
		Càrrega	Descàrrega	Total	Càrrega	Descàrrega	Total	Càrrega	Descàrrega	Total
1. Energètic										
1	Cru de petroli	0	0	0	0	0	0	114	114	229
2	Fuel	496.332	580.249	1.076.581	0	0	0	10.171	9.843	20.015
3	Gasoli	643.493	244.913	888.406	0	0	0	208	233	441
4	Gasolina	1.360.303	1.197.151	2.557.453	0	0	0	0	0	0
6	Altres productes petrolífers	158.466	37.818	196.283	0	0	0	3.660	4.181	7.841
7	Gasos energètics del petroli	0	0	0	0	0	0	576	604	1.180
12	Carbons	0	0	0	0	0	0	5.445	6.246	11.691
35	Gas Natural	0	0	0	0	0	0	0	0	0
51	Biocombustibles	186.494	166.548	353.042	0	0	0	11.962	11.851	23.813
2. Siderometal·lúrgic										
8	Mineral de ferro	0	0	0	0	0	0	1.367	1.468	2.835
10	Altres minerals i residus metàl·lics	0	0	0	0	0	0	72.942	75.903	148.845
11	Ferralla	0	0	0	0	0	0	176.050	183.406	359.455
13	Productes siderúrgics	0	0	0	0	0	0	214.569	221.716	436.285
36	Altres productes metal·lúrgics	0	0	0	0	0	0	76.721	77.404	154.125
3. Minerals no metàl·lics										
25	Sal comuna	0	0	0	0	0	0	3.327	3.375	6.702
52	Altres minerals no metàl·lics	0	0	0	0	0	0	60.926	61.350	122.276
4. Adobs										
14	Fosfats	0	0	0	0	0	0	101	145	246
15	Potasses	0	0	0	0	0	0	498	498	996
16	Adob natural/artificial	0	0	0	0	0	0	12.179	13.115	25.294
5. Químics										
17	Productes químics	143.103	184.863	327.965	0	0	0	554.798	573.439	1.128.237
6. Materials de construcció										
5	Asfalt	0	0	0	0	0	0	705	705	1.411
18	Ciment i clínquer	0	0	0	0	0	0	5.944	4.412	10.356
20	Altres materials de construcció	0	0	0	0	0	0	411.708	414.903	826.611

Cod	Grup / Mercaderies	Líquids a granel			Sòlids a granel			Càrrega general conteneritzada		
		Càrrega	Descàrrega	Total	Càrrega	Descàrrega	Total	Càrrega	Descàrrega	Total
7. Agroramader i alimentari										
21	Cereals i farines	0	0	0	0	0	0	124.299	127.214	251.513
22	Fava de soja	0	0	0	0	0	0	49.907	47.096	97.003
23	Fruites, hortalisses i llegums	0	0	0	0	0	0	463.870	475.234	939.104
24	Vins, begudes, alcoholis i derivats	0	0	0	0	0	0	86.723	86.991	173.714
27	Conserves	0	0	0	0	0	0	66.149	65.973	132.122
28	Tabac, cafè i cacao	0	0	0	0	0	0	157.854	160.871	318.725
29	Olis i greixos	8.014	8.014	16.028	0	0	0	47.930	50.740	98.670
30	Altres productes alimentaris	0	0	0	0	0	0	676.079	694.353	1.370.431
33	Pesca congelada	0	0	0	0	0	0	44.762	46.536	91.298
37	Pinso i farratges	0	0	0	0	0	0	61.304	62.238	123.541
8. Altres mercaderies										
19	Fustes	0	0	0	0	0	0	246.181	255.837	502.018
26	Paper i pasta	0	0	0	0	0	0	491.129	513.278	1.004.407
31	Maquinària i recanvis	0	0	0	0	0	0	254.480	257.792	512.272
34	Resta mercaderia segons la seva naturalesa	0	0	0	0	0	0	539.745	545.333	1.085.079
9. Vehicles i elements de transport										
32	Automòbils i peces	0	0	0	0	0	0	136.564	138.092	274.656
38	Tara de plataformes i vagon (Ro-ro)	0	0	0	0	0	0	0	0	0
39	Tara de contenidors	0	0	0	0	0	0	1.073.039	1.138.694	2.211.733
TOTAL		2.996.205	2.419.555	5.415.760	0	0	0	6.143.987	6.331.183	12.475.170

4.3.7.4 Classificació de mercaderies en trànsit segons la seva naturalesa i presentació (continuació)

Cod	Grup / Mercaderies	Càrrega general NO conteneritzada			Total Càrrega general			Total		
		Càrrega	Descàrrega	Total	Càrrega	Descàrrega	Total	Càrrega	Descàrrega	Total
1. Energètic										
1	Cru de petroli	0	0	0	114	114	229	114	114	229
2	Fuel	0	0	0	10.171	9.843	20.015	506.503	590.092	1.096.595
3	Gasoli	0	0	0	208	233	441	643.701	245.146	888.848
4	Gasolina	0	0	0	0	0	0	1.360.303	1.197.151	2.557.453
6	Altres productes petrolífers	0	0	0	3.660	4.181	7.841	162.126	41.999	204.125
7	Gasos energètics del petroli	0	0	0	576	604	1.180	576	604	1.180
12	Carbons	0	0	0	5.445	6.246	11.691	5.445	6.246	11.691
35	Gas Natural	0	0	0	0	0	0	0	0	0
51	Biocombustibles	0	0	0	11.962	11.851	23.813	198.456	178.399	376.855
2. Siderometal·lúrgic										
8	Mineral de ferro	0	0	0	1.367	1.468	2.835	1.367	1.468	2.835
10	Altres minerals i residus metàl·lics	0	47	47	72.942	75.950	148.892	72.942	75.950	148.892
11	Ferralla	0	0	0	176.050	183.406	359.455	176.050	183.406	359.455
13	Productes siderúrgics	2.408	2.462	4.869	216.977	224.178	441.155	216.977	224.178	441.155
36	Altres productes metal·lúrgics	462	452	914	77.183	77.856	155.039	77.183	77.856	155.039
3. Minerals no metàl·lics										
25	Sal comuna	0	0	0	3.327	3.375	6.702	3.327	3.375	6.702
52	Altres minerals no metàl·lics	72	72	144	60.998	61.422	122.420	60.998	61.422	122.420
4. Adobs										
14	Fosfats	0	0	0	101	145	246	101	145	246
15	Potasses	0	0	0	498	498	996	498	498	996
16	Adob natural/artificial	0	0	0	12.179	13.115	25.294	12.179	13.115	25.294
5. Químics										
17	Productes químics	3.650	3.965	7.615	558.448	577.404	1.135.852	701.551	762.267	1.463.817
6. Materials de construcció										
5	Asfalt	0	0	0	705	705	1.411	705	705	1.411
18	Ciment i clínquer	0	0	0	5.944	4.412	10.356	5.944	4.412	10.356
20	Altres materials de construcció	2.507	2.483	4.990	414.215	417.387	831.601	414.215	417.387	831.601
7. Agroramader i alimentari										
21	Cereals i farines	0	0	0	124.299	127.214	251.513	124.299	127.214	251.513
22	Fava de soja	0	0	0	49.907	47.096	97.003	49.907	47.096	97.003
23	Fruites, hortalisses i llegums	18	0	18	463.888	475.234	939.122	463.888	475.234	939.122

Cod	Grup / Mercaderies	Càrrega general NO conteneritzada			Total Càrrega general			Total		
		Càrrega	Descàrrega	Total	Càrrega	Descàrrega	Total	Càrrega	Descàrrega	Total
24	Vins, begudes, alcohols i derivats	6.384	6.459	12.843	93.107	93.450	186.557	93.107	93.450	186.557
27	Conserves	0	108	108	66.149	66.081	132.230	66.149	66.081	132.230
28	Tabac, cafè i cacao	65	39	104	157.919	160.910	318.828	157.919	160.910	318.828
29	Olis i greixos	2.738	2.978	5.716	50.668	53.719	104.386	58.682	61.733	120.414
30	Altres productes alimentaris	1.809	1.809	3.618	677.888	696.161	1.374.049	677.888	696.161	1.374.049
33	Pesca congelada	108	0	108	44.871	46.536	91.406	44.871	46.536	91.406
37	Pinso i farratges	150	150	300	61.454	62.388	123.841	61.454	62.388	123.841
8. Altres mercaderies										
19	Fustes	414	393	807	246.595	256.230	502.825	246.595	256.230	502.825
26	Paper i pasta	2.067	2.142	4.208	493.196	515.419	1.008.615	493.196	515.419	1.008.615
31	Maquinària i recanvis	22.047	21.708	43.755	276.527	279.499	556.027	276.527	279.499	556.027
34	Resta mercaderia segons la seva naturalesa	18.207	18.538	36.745	557.953	563.872	1.121.824	557.953	563.872	1.121.824
9. Vehicles i elements de transport										
32	Automòbils i peces	75.254	48.645	123.900	211.818	186.738	398.556	211.818	186.738	398.556
38	Tara de plataformes i vagon (Ro-ro)	15.408	15.624	31.032	15.408	15.624	31.032	15.408	15.624	31.032
39	Tara de contenidors	0	0	0	1.073.039	1.138.694	2.211.733	1.073.039	1.138.694	2.211.733
TOTAL		153.767	128.073	281.840	6.297.755	6.459.256	12.757.011	9.293.959	8.878.811	18.172.770

4.4. Tràfic interior

No tenim tràfic interior

4.5. Avituallaments

Avituallaments	Tones
Combustibles líquids	963.326
Aigua	276.899
Gel	0
Provisions	53.621
Diversos	0
TOTAL	1.293.845

4.6. Pesca capturada

	Pes (kg)	Valor en 1ª venda (€)
Mol·luscs	27.170	210.352
Crustacis	84.837	2.363.377
Peixos	2.849.473	5.154.148
TOTAL PESCA FRESCA	2.961.480	7.727.876
Bacallà "verd"	0	0
TOTAL PESCA CAPTURADA	2.961.480	7.727.876

4.7. Tràfic de contenidors

4.7.1. Contenedors de 20 peus

	Cabotatge		Exterior		TOTAL	
	Nombre	Tones	Nombre	Tones	Nombre	Tones
EMBARCATS	23.752	188.124	290.950	5.094.037	314.702	5.282.161
Amb càrrega	9.997	158.233	241.344	4.987.630	251.341	5.145.862
Buits	13.755	29.891	49.606	106.407	63.361	136.298
DESEMBARCATS	12.799	68.876	309.094	5.226.057	321.893	5.294.933
Amb càrrega	2.425	45.454	249.477	5.095.809	251.902	5.141.263
Buits	10.374	23.422	59.617	130.247	69.991	153.669
TOTAL	36.551	257.000	600.044	10.320.094	636.595	10.577.093
Amb càrrega	12.422	203.687	490.821	10.083.439	503.243	10.287.126
Buits	24.129	53.313	109.223	236.655	133.352	289.967

4.7.2. Contenedors de més de 20 pies

	Cabotatge		Exterior		TOTAL	
	Nombre	Tones	Nombre	Tones	Nombre	Tones
EMBARCATS	46.759	895.925	528.377	10.352.189	575.136	11.248.113
Amb càrrega	44.034	884.568	438.645	9.990.051	482.679	10.874.620
Buits	2.725	11.356	89.732	362.137	92.457	373.493
DESEMBARCATS	49.614	350.379	532.131	7.735.640	581.745	8.086.019
Amb càrrega	9.059	176.952	365.874	7.060.438	374.933	7.237.390
Buits	40.555	173.427	166.257	675.201	206.812	848.628
TOTAL	96.373	1.246.304	1.060.508	18.087.828	1.156.881	19.334.132
Amb càrrega	53.093	1.061.520	804.519	17.050.490	857.612	18.112.010
Buits	43.280	184.784	255.989	1.037.338	299.269	1.222.122

4.7.3. Total contenidors de 20 pies o més grans

	Cabotatge		Exterior		TOTAL	
	Nombre	Tones	Nombre	Tones	Nombre	Tones
EMBARCATS	70.511	1.084.048	819.327	15.446.225	889.838	16.530.274
Amb càrrega	54.031	1.042.801	679.989	14.977.681	734.020	16.020.482
Buits	16.480	41.247	139.338	468.544	155.818	509.792
DESEMBARCATS	62.413	419.255	841.226	12.961.696	903.638	13.380.951
Amb càrrega	11.484	222.406	615.352	12.156.248	626.835	12.378.654
Buits	50.929	196.849	225.874	805.448	276.803	1.002.297
TOTAL	132.924	1.503.303	1.660.552	28.407.922	1.793.476	29.911.225
Amb càrrega	65.515	1.265.207	1.295.340	27.133.929	1.360.855	28.399.136
Buits	67.409	238.096	365.212	1.273.993	432.621	1.512.089

4.7.4. Contenedors de 20 peus o més grans, en trànsit

	Cabotatge		Exterior		TOTAL	
	Nombre	Tones	Nombre	Tones	Nombre	Tones
EMBARCATS	263	3.364	317.578	6.140.624	317.841	6.143.987
Amb càrrega	185	3.138	259.350	5.926.897	259.535	5.930.035
Buits	78	226	58.228	213.726	58.306	213.952
DESEMBARCATS	925	4.936	335.070	6.326.247	335.995	6.331.183
Amb càrrega	96	1.589	263.801	6.064.944	263.897	6.066.532
Buits	829	3.347	71.269	261.303	72.098	264.650
TOTAL	1.188	8.300	652.648	12.466.871	653.836	12.475.170
Amb càrrega	281	4.727	523.151	11.991.841	523.432	11.996.568
Buits	907	3.573	129.497	475.030	130.404	478.603

4.7.5. Total contenidors equivalents a 20 peus (TEUS)

	Cabotatge		Exterior		TOTAL	
	TEU	Tones	TEU	Tones	TEU	Tones
EMBARCATS	125.211	1.084.048	1.349.000	15.446.225	1.474.211	16.530.274
Amb càrrega	105.914	1.042.801	1.118.915	14.977.681	1.224.829	16.020.482
Buits	19.297	41.247	230.085	468.544	249.382	509.792
DESEMBARCATS	119.468	419.255	1.375.079	12.961.696	1.494.546	13.380.951
Amb càrrega	22.110	222.406	982.562	12.156.248	1.004.671	12.378.654
Buits	97.358	196.849	392.517	805.448	489.875	1.002.297
TOTAL	244.678	1.503.303	2.724.079	28.407.922	2.968.757	29.911.225
Amb càrrega	128.023	1.265.207	2.101.477	27.133.929	2.229.500	28.399.136
Buits	116.655	238.096	622.602	1.273.993	739.257	1.512.089

4.7.6. Contenidors equivalents a 20 peus (TEUS) en trànsit

	Cabotatge		Exterior		TOTAL	
	TEU	Tones	TEU	Tones	TEU	Tones
EMBARCATS	443	3.364	517.399	6.140.624	517.842	6.143.987
Amb càrrega	341	3.138	413.661	5.926.897	414.002	5.930.035
Buits	102	226	103.738	213.726	103.840	213.952
DESEMBARCATS	1.808	4.936	548.643	6.326.247	550.451	6.331.183
Amb càrrega	170	1.589	421.459	6.064.944	421.629	6.066.532
Buits	1.638	3.347	127.184	261.303	128.822	264.650
TOTAL	2.250	8.300	1.066.042	12.466.871	1.068.292	12.475.170
Amb càrrega	510	4.727	835.120	11.991.841	835.630	11.996.568
Buits	1.740	3.573	230.922	475.030	232.662	478.603

4.7.7. Mercaderies transportades en contenidors classificades segons la seva naturalesa

Cod	Grup / Mercaderies	Cabotatge			Exterior			Total		
		Càrrega	Descàrrega	Total	Càrrega	Descàrrega	Total	Càrrega	Descàrrega	Total
1. Energètic										
1	Cru de petroli	26	2	28	115	158	273	142	160	302
2	Fuel	2.966	258	3.224	19.534	10.677	30.210	22.500	10.934	33.434
3	Gasoli	0	5	5	373	744	1.118	373	749	1.123
4	Gasolina	104	101	205	170	0	170	273	101	375
6	Altres productes petrolífers	1.668	1.011	2.679	22.762	12.912	35.675	24.430	13.923	38.354
7	Gasos energètics del petroli	1.380	27	1.407	628	684	1.312	2.008	711	2.719
12	Carbons	91	21	112	8.701	25.147	33.848	8.792	25.168	33.960
35	Gas Natural	0	0	0	0	19	19	0	19	19
51	Biocombustibles	4.117	181	4.299	107.384	27.574	134.957	111.501	27.755	139.256
2. Siderometal·lúrgic										
8	Mineral de ferro	2	0	2	1.544	2.748	4.293	1.546	2.748	4.295
10	Altres minerals i residus metàl·lics	240	2.180	2.420	174.780	103.789	278.568	175.020	105.968	280.988
11	Ferralla	4	16.930	16.934	183.330	187.679	371.009	183.333	204.610	387.943
13	Productes siderúrgics	25.410	467	25.877	417.389	451.797	869.186	442.798	452.264	895.063
36	Altres productes metal·lúrgics	2.512	47	2.559	155.013	188.719	343.732	157.525	188.766	346.291
3. Minerals no metàl·lics										
25	Sal comuna	1.670	258	1.928	17.634	7.109	24.742	19.303	7.367	26.670
52	Altres minerals no metàl·lics	1.802	150	1.952	149.470	158.680	308.150	151.273	158.830	310.103
4. Adobs										
14	Fosfats	160	0	160	727	441	1.168	887	441	1.328
15	Potasses	22	0	22	1.742	1.907	3.649	1.763	1.907	3.670
16	Adob natural/artificial	2.176	898	3.073	52.165	26.874	79.039	54.341	27.772	82.113
5. Químics										
17	Productes químics	108.638	26.393	135.031	2.462.562	1.852.079	4.314.640	2.571.199	1.878.472	4.449.671
6. Materials de construcció										
5	Asfalt	654	0	654	9.507	745	10.252	10.161	745	10.906
18	Ciment i clínquer	312	0	313	22.104	4.444	26.547	22.416	4.444	26.860
20	Altres materials de construcció	31.386	2.178	33.564	659.411	567.711	1.227.122	690.797	569.889	1.260.686

Cod	Grup / Mercaderies	Cabotatge			Exterior			Total		
		Càrrega	Descàrrega	Total	Càrrega	Descàrrega	Total	Càrrega	Descàrrega	Total
7. Agroramader i alimentari										
21	Cereals i farines	7.494	22	7.516	174.886	154.018	328.903	182.380	154.040	336.419
22	Fava de soja	40	440	480	49.907	66.526	116.434	49.947	66.966	116.914
23	Fruïtes, hortalisses i llegums	16.146	57.064	73.211	539.156	575.367	1.114.523	555.303	632.431	1.187.734
24	Vins, begudes, alcohol i derivats	94.713	2.487	97.199	355.367	128.751	484.118	450.079	131.237	581.317
27	Conserves	9.125	142	9.267	126.364	132.154	258.517	135.489	132.296	267.785
28	Tabac, cafè i cacao	9.839	4.409	14.248	236.056	486.183	722.238	245.895	490.592	736.487
29	Olis i greixos	6.537	1.169	7.705	192.615	91.531	284.147	199.152	92.700	291.852
30	Altres productes alimentaris	107.924	3.779	111.703	1.450.439	746.636	2.197.075	1.558.363	750.415	2.308.778
33	Pesca congelada	895	256	1.151	48.083	93.113	141.196	48.978	93.369	142.347
37	Pinso i farratges	60.364	182	60.546	1.023.183	89.178	1.112.361	1.083.548	89.359	1.172.907
8. Altres mercaderies										
19	Fustes	2.745	492	3.237	274.503	264.514	539.018	277.248	265.007	542.254
26	Paper i pasta	36.478	13.387	49.865	1.687.441	649.739	2.337.180	1.723.919	663.126	2.387.046
31	Maquinària i recanvis	87.527	12.524	100.051	705.625	794.144	1.499.769	793.152	806.668	1.599.820
34	Resta mercaderia segons la seva naturalesa	195.980	27.870	223.850	1.067.763	1.854.152	2.921.915	1.263.743	1.882.022	3.145.765
9. Vehicles i elements de transport										
32	Automòbils i peces	7.110	936	8.047	273.100	385.622	658.722	280.210	386.558	666.769
38	Tara de plataformes i vagons (Ro-ro)	0	4	4	0	0	0	0	4	4
39	Tara de contenidors	255.791	242.984	498.775	2.774.691	2.817.433	5.592.124	3.030.482	3.060.417	6.090.899
	Total	1.084.048	419.255	1.503.303	15.446.225	12.961.696	28.407.922	16.530.274	13.380.951	29.911.225

4.8. Resum general del tràfic marítim

4.8.1. Quadre general nº 1

Conceptes	Tones	
	PARCIALES	Totals
Líquids a granel		14.483.623
Productes petrolífers	7.708.314	
Gas natural	4.040.862	
Altres líquids	2.734.447	
Sòlids a granel		4.465.637
Mercaderia general		41.120.874
TRÀFIC INTERIOR		0
AVITUALLAMENT		1.293.845
Productes petrolífers	963.326	
Resta	330.520	
PESCA FRESCA		2.961
TOTAL		61.366.941

4.8.2. Quadre general n. 2 (inclòs el tràfic interior, avituallament i pesca fresca)

Conceptes	Tones
Mercaderies embarcades	30.316.654
Mercaderies desembarcades	31.050.287
Mercaderies transbordades	-
TOTAL	61.366.941

4.8.3. Quadre general nº 3

Conceptes	Tones	
	Parcials	Totals
COMERÇ Exterior		28.953.174
Importació		16.261.791
Líquids a granel	7.217.322	
Sòlids a granel	2.152.968	
Mercaderia general	6.891.501	
Exportació		12.691.383
Líquids a granel	512.695	
Sòlids a granel	2.141.843	
Mercaderia general	10.036.845	
Cabotatge		4.875.492
Mercaderies en trànsit		15.930.006
Mercaderies transbordades		
TARAS D' EQUIPAMENTS		10.311.463
PESCA FRESCA, AVITUALLAMENT I TRÀFIC INTERIOR		1.296.807
TOTAL		61.366.941

4.9 Tràfic terrestre

Mitjà de transport utilitzat per a l'entrada o sortida de la zona de servei del port	Tones		
	Carregades al vaixell	Descarregades al vaixell	TOTAL
Ferrocarril	2.358.519	882.825	3.241.343
Carretera	17.370.331	17.226.902	34.597.233
Canonada	0	4.058.787	4.058.787
Altres mitjans	0	0	0
Sense transport terrestre	9.293.959	8.878.811	18.172.770
TOTAL de mercaderies	29.022.809	31.047.326	60.070.134
PESCA FRESCA, AVITUALLAMENT I TRÀFIC INTERIOR	1.293.845	2.961	1.296.807
TOTAL	30.316.654	31.050.287	61.366.941



5 Utilització del Port

Aquest capítol explica l'activitat del Port de Barcelona durant el 2017 des d'una perspectiva diferent a la del capítol anterior.

Ofereix dades sobre l'ús de les diverses instal·lacions portuàries que abasten, des de les mercaderies embarcades i desembarcades a cada moll, fins al Nom de vaixells entrats al dic sec i el seu tonatge, passant per la suma de les eslores dels vaixells atracats durant l'any 2017.

- 5.1. Utilització de molls (t)**
- 5.2. Dàrsenes**
- 5.3. Amarradors de punta**
- 5.4. Atracades**
- 5.5. Ocupació de superfície (t/dia)**
- 5.6. Mitjans mecànics de terra**
 - 5.6.1. Grues**
- 5.7. Carretons elevadors**
- 5.8. Cintes transportadores**
- 5.9. Pales carregadores**
- 5.10. Tracció de maniobres**
- 5.11. Vagons**
- 5.12. Camions**
- 5.13. Bàscules**
- 5.14. Grues flotants**
- 5.15. Remolcadors**
- 5.16. Escars**
- 5.17. Descripció de terminals i molls operatius**
- 5.18. Dic flotant**
- 5.19. Barcasses**
- 5.20. Dic sec**

5 Utilització del Port

5.1. Utilització de Molls

Moll	Envàs	Embarcades (t)	Desembarcades (t)	TRÀNSIT	TOTAL (t)
ADOSSAT O	Càrrega general	1.266.837	594.616	3.488	1.864.941
ADOSSAT D	Càrrega general	571.404	241.092	342	812.838
BARCELONA (NORD)	Càrrega general	587.399	280.936	79	868.414
BARCELONA (EST)	Càrrega general	0	1	0	1
BARCELONA (SUD)	Càrrega general	168.558	101.227	2	269.787
SANT BERTRAN A	Càrrega general	1.143.952	630.420	0	1.774.372
SANT BERTRAN B	Càrrega general	217.612	124.534	0	342.146
PONENT (NORD)	Càrrega general	177.825	91.966	1.424	271.215
PONENT (EST)	Càrrega general	0	0	2	2
PONENT (SUD)	Càrrega general	846.264	765.120	62.825	1.674.209
COSTA	Càrrega general	1.299.818	1.117.664	62.891	2.480.372
CONTRADIC (NORD)	Grànels sòlids	682.404	0	0	682.404
CONTRADIC (NORD)	Càrrega general	24.964	32.332	3.392	60.687
CONTRADIC (EST)	Grànels sòlids	0	1.121.192	0	1.121.192
CONTRADIC (EST)	Càrrega general	0	1	0	1
CONTRADIC (SUD)	Grànels líquids	83.828	7.367	0	91.195
CONTRADIC (SUD)	Grànels sòlids	1.447.472	170.307	0	1.617.779
CONTRADIC (SUD)	Càrrega general	882	32.388	0	33.270
OEST	Grànels líquids	15.600	0	0	15.600
OEST	Grànels sòlids	0	238.204	0	238.204
SUD (NORD)	Càrrega general	587.169	261.359	156.919	1.005.447
SUD (EST)	Càrrega general	4.065.720	2.921.246	2.266.550	9.253.516
SUD (SUD)	Grànels líquids	0	187.294	0	187.294
SUD (SUD)	Càrrega general	0	0	0	0
SUD (EN ESPERA)	Càrrega general	2.537	37.112	13.676	53.325
ALVAREZ DE LA CAMPA	Grànels líquids	145.970	443.810	0	589.780
ALVAREZ DE LA CAMPA	Grànels sòlids	58.216	747.841	0	806.058
ALVAREZ DE LA CAMPA	Càrrega general	547	390	0	937
LEPANT A	Càrrega general	167.083	77.124	22	244.229
PRINCEP D'ESPANYA	Càrrega general	447.366	305.108	22.700	775.174
DARSENA SUD A	Càrrega general	76.708	55.117	26.149	157.974
DARSENA SUD B	Càrrega general	2.019	0	967	2.986
DARSENA SUD C	Càrrega general	175.446	102.604	55.559	333.609
DARSENA INTERIOR A	Càrrega general	240.774	123.291	46.157	410.221
DARSENA INTERIOR B	Càrrega general	4.903	0	0	4.903
DE L'ENERGIA A	Grànels líquids	15.724	782.850	725.680	1.524.254
DE L'ENERGIA B	Grànels líquids	0	169.327	45.838	215.165
DE L'ENERGIA C	Grànels líquids	30.422	336.131	176.595	543.148
DE L'ENERGIA D	Grànels líquids	7.117	333.129	136.154	476.400
DE L'ENERGIA D	Càrrega general	0	0	2	2
DE L'ENERGIA E	Grànels líquids	122.589	534.905	369.795	1.027.289
DE L'ENERGIA F	Grànels líquids	86.655	312.067	426.296	825.019
DE L'ENERGIA F	Càrrega general	14	0	0	14
DE L'ENERGIA G	Grànels líquids	23.376	50.935	983.914	1.058.225
NOU CONTRADIC C	Grànels líquids	0	4.040.862	0	4.040.862
NOU CONTRADIC C	Càrrega general	1	1	0	2
34B	Grànels líquids	58.811	1.278.866	2.551.487	3.889.164
34B	Càrrega general	107	0	0	108
PRAT	Grànels líquids	230	0	0	230
PRAT	Càrrega general	4.874.528	3.517.779	10.033.866	18.426.173
Total		19.728.849	22.168.514	18.172.770	60.070.134

5.2. Dàrsenes

Nombre de vaixells fondejats	-
G.T. de vaixells fondejats	-
G.T. per dies de fondeig	-

5.3. Amarradors de punta

Nombre de vaixells amarrats	170
G.T. de vaixells amarrats	165.630,00
G.T. per dies de vaixells amarrats	453,78

5.4. Atracades

Nombre de vaixells atracats	9.239
Metres lineals d'atracada (suma d'eslores)	1.734.787,20
Metres lineals per dies d'atracada	4.752,84

5.5. Ocupació de superfície

Zones	Descobertes (m ² /día)	Cobertes (m ² /día)	Totals (m ² /día)
Zona de molls	7.592,20	0	7.592,20
Altres zones			
TOTAL	7.592,20	0	7.592,20

5.6. Mitjans mecànics de terra

5.6.1. Grues

Tipus de Grues	Amb pop		Amb cullera		Totals	
	Hores	Tones	Hores	Tones	Hores	Tones
Grues de particulars						
Mayor de 40 tn.	0	0	932	308.046	932	308.046
Mayor de 100 tn.	1.580	438.000	7	2.500	1.587	440.500
TOTAL grues de particulars	1.580	438.000	939	310.546	2.519	748.546

5.7. Carretons elevadors

Hores.-	-
---------	---

5.8. Cintes transportadores

Hores.-	-
---------	---

5.9. Pales carregadores

Hores.-	-
---------	---

5.10. Tracció de maniobres

Hores.-	-
---------	---

5.11. Vagons

Nombre vagones transportados	-
------------------------------	---

5.12. Camions

Nombre camions entrats al port	-
--------------------------------	---

5.13. Bàscules

Nombre pesades	-
Tones	-

5.14. Grues flotants

Nombre de serveis -	-
Hores.-	-

5.15. Remolcadors

Nbre. de serveis -

Hores.-

5.16. Escars

Nombre d'avarades -

Tones avaradas

5.17. Descripció de terminals i molls operatius

5.18. Dic flotant

Nbre. vaixells

GT

5.19. Barcasses

Nbre. de serveis

Hores.-

5.20. Dic sec

Nbre. vaixells

Tones varadas

9

37.038



6 Obres

Dins d'aquest capítol figuren les inversions en obres realitzades, total o parcialment, durant l'any 2017 per l'Autoritat Portuària de Barcelona. També s'inclou una descripció de les obres principals.

6.1. Obres en execució o finalitzades durant l'any

6.2. Breu descripció de les obres més importants

6 Obres

6.1. Obres en execució o finalitzades durant l'any

Codi APB	Codi d'inversió (Puertos del Estado)	TÍTOL	Pressupost d'adjudicació	Certificat fins al 31/12/16	Certificat durant l'any 2017	Certificat a origen	Situació a 31/12/2017	
1	OB-GP-M-0735/2013	PBN1E2047E001	NOU ACCÉS FERROVIARI. VIES D'ACCÉS I EXPEDICIÓ/RECEPCIÓ	11.959.946,66	2.233.411,04	9.726.535,62	11.959.946,66	Finalitzada
2	OB-GP-P-0634/2008	PBN1C5003E001	REHABILITACIÓ EDIFICI PORTAL DE LA PAU	8.026.076,89	0,00	713.140,56	713.140,56	En execució
3	OB-GP-P-0665/2010	PBN1A3358E001	OBRA CIVIL NOU SYNCROLIFT MOLL CATALUNYA	23.871.658,00	0,00	6.696.389,18	6.696.389,18	En execució
4	OB-GP-P-0678/2011	PBN1B3012E001	URBANITZACIÓ ESTACIÓ MARÍTIMA E	2.964.236,92	0,00	345.989,80	345.989,80	En execució
5	OB-GP-P-0757/2014	PBN1E2054E001	NOU ACCÉS VIARI-FERROVIARI AL MOLL ÀLVAREZ DE LA CAMPA	2.974.309,62	431.272,87	1.542.745,32	1.974.018,19	En execució
6	OB-GP-P-0766/2014	PBN1A3378E001	MOLL ESTACIÓ MARÍTIMA F. REBLERT	2.163.364,64	811.770,61	1.326.277,99	2.138.048,60	Finalitzada
7	OB-GP-P-0768/2014	PBN1A4395C001	AMPLIACIÓ DEL MOLL ADOSSAT 2a. FASE B (TERMINAL POLIVALENT)	23.414.261,62	0,00	15.994.736,78	15.994.736,78	En execució
8	OB-GP-P-0781/2015	PBN1E2058E001	AMPLIACIÓ TERMINAL FERROVIÀRIA PRÍncep D'ESPANYA. FASE 2	5.125.052,15	0,00	1.232.138,97	1.232.138,97	En execució
9	OB-GP-P-0738/2013	PBN1H2002E001	REMEDIACIÓ DEL SUBSÒL DEL MOLL CONTRADIC (2a. FASE)	1.445.527,53	452.790,54	883.092,27	1.335.882,81	En execució
10	OB-GP-P-0783/2015	PBN1C9033E001	HABILITACIÓ EDIFICI OFICINES EN MOLL ADOSSAT	1.527.764,65	0,00	1.239.089,79	1.239.089,79	En execució
11	OB-GP-P-0776/2015	PBN1A2804E001	CAMPANYA GEOTÈCNICA ZONA SUD	2.762.103,57	0,00	365.473,78	365.473,78	En execució
12	OB-GP-P-0739/2013	PBN1E1057E001	MILLORA ACCESIBILITAT VIÀRIA ZONA CREUERS. CARRIL DIRECTE EN ROTONDA DE MOLL DE PONENT	541.783,67	0,00	34.495,93	34.495,93	En execució
13	OB-GP-P-0748/2014	PBN1E2052E001	SUBMINISTRAMENT D'APARELLS DE VÍA PER AL NOU ACCÉS FERROVIARI. VIES D'ACCÉS I EXPEDICIÓ/RECEPCIÓ	3.165.200,00	1.504.700,00	1.660.500,00	3.165.200,00	Finalitzat
			ALTRES ACTUACIONS	13.157.043,19	2.903.781,70	1.993.992,27	4.897.773,97	
15	OB-GP-P-0787/2016	PBN1D3001E001	REMODELACIÓ DE MARQUESINES EN MOLL ADOSSAT	666.006,66	0,00	62.834,25	62.834,25	En execució
			ALTRES ACTUACIONS	32.548.891,97	8.865.991,03	626.737,40		
OBRES DE GRAN PRESSUPOST				8.337.726,76	43.754.598,26			
SALDOS DE LIQUIDACIÓ I REVISIONS DE PREUS					109.553,82			
OBRES DE PETIT PRESSUPOST					5.184.176,06			
TOTAL					49.048.328,14			

6.2. Breu descripció de les obres més importants

Codi d'inversió OPPE	Codi APB	Títol
1	PBN1E2047E001	OB-GP-P-0735/2013
		<p>NOU ACCÉS FERROVIARI. VIES D'ACCÉS I EXPEDICIÓ/RECEPCIÓ</p> <p>Justificació: En relació al nou accés ferroviari a la zona d'ampliació del Port de Barcelona, es va arribar a un acord amb el Ministeri de Foment, de manera que el Port de Barcelona col·laboraria en l'execució dels esmentats accessos. Va ser signat per totes les administracions implicades (Ministeri de Foment, Ports de l'Estat, ADIF, FGC, Generalitat i el Port de Barcelona) i plasmat en el "Protocol de col·laboració per a l'impuls i consecució del nou accés ferroviari al Port de Barcelona", de setembre de 2013.</p> <p>Descripció: Les obres han consistit en la construcció de les vies d'accés i expedició-recepció que permetran connectar la infraestructura ferroviària del Port de Barcelona amb el nou accés ferroviari en desenvolupament pel Ministeri de Foment.</p> <p>El disseny del nou accés ferroviari es compon d'un feix de sis vies, de les quals dues d'aquestes tenen una finalitat de vies generals, mentre que les altres quatre estan destinades a expedició-recepció. La resta de les actuacions s'han construït per dotar aquesta infraestructura de tots aquells elements necessaris per a la posada en servei d'aquesta terminal.</p> <p>Aquesta actuació compta amb fons europeus Connecting Europe Facility (CEF).</p>
2	PBN1C5003E001	OB-GP-P-0634/2008
		<p>REHABILITACIÓ EDIFICI PORTAL DE LA PAU</p> <p>Justificació: L'edifici de l'APB situat a la plaça del Portal de la Pau, és la seu formal de l'Autoritat Portuària de Barcelona. Data d'inicis del segle XX i ha sofert importants actuacions des de la seva construcció. L'edifici per la seva antiguitat i actuacions en ell desenvolupades presenta una sèrie de patologies que aconsellen afrontar un projecte de rehabilitació.</p> <p>Aprofitant aquesta actuació, es planteja una reflexió sobre l'ús futur d'aquest equipament en la línia de reforçar el seu paper institucional i reduir l'associat a acollir serveis interns de l'APB dels quals al seu torn es troben en un procés de concentració en les actuals dependències ubicades a l'edifici World Trade Center.</p> <p>Descripció: Els treballs consisteixen en rehabilitar totalment l'edifici, tant en arquitectura, com en instal·lacions, així com la reurbanització de l'espai situat al nord, que s'havia destinat a aparcament.</p>
3	PBN1A3358E001	OB-GP-P-0665/2010
		<p>OBRA CIVIL NOU SYNCROLIFT</p> <p>Justificació: Dins d'un pla global de reestructuració d'activitats de la part interior del Port i després del cessament d'activitat d'Unió Naval Barcelona el novembre de 2010, l'espai de la seva concessió va ser assumit per l'ampliació de les instal·lacions de Marina Barcelona 92 (MB'92), dedicada al manteniment i reparació de grans iots. Dins dels plans d'ampliació de la concessió, es contempla la construcció d'un nou syncrolift de major capacitat que l'actual, entre el Moll de Catalunya i el Moll de Marina, eliminant la nau de pintura a la superfície. L'acord concessional estableix que la infraestructura de remodelació de moll correspondrà a l'APB, mentre que la maquinària i instal·lacions d'elevació serà assumida per MB'92. Al seu torn, es planteja també el cessament de part de l'activitat en el syncrolift antic i el retorn de la concessió de part de la seva superfície.</p> <p>Descripció: El projecte comprèn l'obra civil per a la implantació d'un syncrolift (elevator de vaixells), i habilitació d'una esplanada sobre una part de l'actual dàrsena, on s'ubicaran els vaixells per realitzar diverses operacions de manteniment. El syncrolift és una plataforma que s'eleva mitjançant uns hoist (cabrestants) per recollir els vaixells i aixecar-los a cota d'esplanada. La plataforma d'aquest syncrolift es dissenya amb aproximadament 80 m de longitud x 20 m d'ample. Longitudinalment, a banda i banda de la plataforma, ha d'haver una estructura capaç de resistir les càrregues d'aixecament dels vaixells. A més, a fi de disposar de superfície per ubicar els diferents vaixells que aixeca el syncrolift i poder realitzar les diferents operacions de manteniment, és necessari disposar de més superfície de moll, de manera que es preveu una nova esplanada.</p>
4	PBN1B3012E001	OB-GP-P-0678/2011
		<p>URBANITZACIÓ ESTACIÓ MARÍTIMA E</p> <p>Justificació: El pla d'ampliació i desenvolupament de l'activitat de creuers al Port de Barcelona preveu la construcció d'una nova terminal E al Moll Adossat, just al sud de les quatre actuals en l'espai ocupat per la terminal de Port Nou. Es planteja un model concessional en què el concessionari escometa la inversió principal de la terminal i la urbanització de la zona concessional. No obstant això, sorgeix la necessitat d'urbanitzar la zona no concessionada per adaptar-la als nous requeriments i usos propis de l'activitat de creuers.</p> <p>Descripció: L'actuació comprèn una superfície aproximada de 45.000 metres quadrats i inclou la definició dels espais d'ús per a vehicles i vianants. Així, al costat nord de la terminal, la urbanització preveu un espai per als serveis de bus i taxi destinats als passatgers que embarquen, mentre que en el costat sud s'ubicaran els mateixos serveis (bus i taxi) per als passatgers de creuers que desembarquen a Barcelona.</p> <p>La urbanització de la nova terminal E comptarà amb un aparcament de 7.000 metres quadrats i amb 300 places. A més, disposarà de 100 places addicionals per als treballadors de la instal·lació portuària. Les obres d'urbanització donaran continuïtat a l'itinerari per a vianants que comparteixen les quatre terminals de creuers existents en el moll Adossat. De la mateixa manera, el procés d'urbanització també contempla la construcció d'una rotonda per a la correcta distribució dels fluxos de vehicles que donaran servei a l'estació marítima.</p>
5	PBN1A3378E001	OB-GP-P-0757/2014
		<p>NOU ACCÉS VIARI-FERROVIARI AL MOLL ÀLVAREZ DE LA CAMPA</p> <p>Justificació: L'Autoritat Portuària de Barcelona va atorgar recentment a l'empresa Trànsit de Mercaderies (TRAMER) la concessió administrativa al Moll Álvarez de la Campa per a la construcció i explotació d'una terminal privada de sals sòdiques i potàssiques procedents de les mines de Súrta i Sallent / Balsareny, la qual rebrà la denominació de terminal Iberpotash.</p> <p>En consonància amb les necessitats d'aquesta nova terminal, l'Autoritat Portuària ha planificat un seguit d'actuacions complementàries, com són la reforma dels espais que acolliran la infraestructura portuària, el condicionament de la infraestructura ferroviària (afegint l'ample mètric) fins a la futura terminal, així com la remodelació i urbanització de la xarxa viària que donarà accessibilitat a la instal·lació.</p> <p>Descripció: Amb aquesta obra, es crearà una connexió viària per a la futura terminal d'Iberpotash al moll Álvarez de la Campa, amb suficient capacitat i un traçat apropiat al trànsit previst. A més, s'adequarà la infraestructura ferroviària actual, per possibilitar una connexió en ample mixt mètric-UIC a la futura terminal. L'actuació es completarà amb una nova xarxa de drenatge i els elements d'urbanització i sistema d'enllumenat dels vials.</p>
6	PBN1A3378E001	OB-GP-P-0766/2014
		<p>MOLL ESTACIÓ MARÍTIMA F. REBLERT</p> <p>Justificació: El moll adossat al dic de l'Est del Port alberga diferents concessions i les relatives a creuers són les que predominen. La F serà la sisena terminal de creuers situada al Moll Adossat. El seu reblert és l'objecte de la present actuació.</p> <p>D'acord amb l'acord concessional, el futur concessionari emprendre la inversió principal de la terminal i la urbanització de la zona concessional. El moll associat a la terminal, així com les esplanades i zona d'ubicació de la terminal en condicions de consolidació adequades l'executa l'Autoritat Portuària.</p> <p>Descripció: Les obres han consistit en la construcció d'unamota de tancament de la dàrsena amb material 20-300 procedent de reciclatge de material de construcció, el farciment posterior amb terres i la col·locació d'una precàrrega de terres a la cota + 6.</p> <p>Les obres també han inclòs la demolició de les estructures per sobre de cota + 1, així com la retirada i desballestament d'una part de les restes d'un vaixell enfonsat existent als voltants de la dàrsena.</p>

Codi d'inversió OPPE	Codi APB	Títol
7	PBN1A4395C001	OB-GP-P-0768/2014
<p>AMPLIACIÓ DEL MOLL ADOSSAT 2a. FASE B (TERMINAL POLIVALENT)</p> <p>Justificació: El Pla Director del Port de Barcelona ja preveu la construcció o la prolongació d'un moll adossat al dic de l'Est. En l'actualitat, i amb motiu de la reordenació de les terminals de contenidors del Port, i en concret en base als acords concessionals assolits amb la terminal de Port Nou, es fa necessari un nou tram del Moll Adossat d'uns 290 m de longitud.</p> <p>Descripció: Els treballs consisteixen en crear la infraestructura necessària per poder allargar l'actual Moll Adossat cap al sud a 290 m de longitud, amb un calat operatiu de cota -16.00, per a l'ampliació de la terminal mixta - contenidors de Port Nou. En aquesta actuació es contempla la línia de moll amb tipologia de calaixos, motes de tancament, trasdosat, així com el farcit i primeres fases de precàrrega.</p>		
8	PBN1H2088E001	OB-GP-P-0781/2015
<p>AMPLIACIÓ TERMINAL FERROVIÀRIA PRÍncep D'ESPANYA. FASE 2</p> <p>Justificació: La present actuació respon a la necessitat d'ampliació de la terminal d'acord amb les previsions de creixement del volum de les operacions ferroviàries. Aquesta ampliació es planteja mantenint la seva funció actual, que és la de permetre les operacions necessàries per a l'operació de càrrega i descàrrega de vehicles rodats, però pretén dotar de major capacitat i versatilitat les operacions que s'hi realitzen.</p> <p>L'ampliació de la plataforma es realitzarà pel seu extrem nord, mantenint la capçalera sud en la seva configuració actual i conservant la distància entre vies. L'objectiu és poder estacionar i operar trens de gran longitud en les tres vies.</p> <p>La simultaneïtat de les operacions de càrrega i descàrrega en les tres vies, així com la necessitat de tallar els trens a partir d'una determinada longitud, fan necessari dotar les vies d'una longitud addicional. La longitud de les vies definides en aquesta obra són les estrictes per operar simultàniament trens de 750 m en les tres vies.</p> <p>Descripció: Es preveuen les següents actuacions: - Ampliar l'actual plataforma ferroviària pel seu extrem nord, en una longitud que permeti almenys l'explotació de trens de 750m de longitud, i connectar-la amb via general. - Modificar la senyalització ferroviària per adaptar-la a la nova configuració, incloent la motorització dels desviaments, actuals i futurs. - Construir un vial que connecti la rotonda de porta 29 amb l'edifici de Tersaco, adaptat a la circulació de vehicles pesants, incloent la seva urbanització i enllumenat. - Executar una nova xarxa de drenatge que reculli de manera eficient les aigües pluvials, fent especial èmfasi en l'evacuació de les aigües a la terminal ferroviària. - El correcte tancament definitiu de totes les actuacions esmentades, plataforma ferroviària i vials. - Construcció d'un nou aparcament per a l'edifici Tersaco, d'acord amb les noves infraestructures que es desenvolupen en l'entorn.</p> <p>Les obres corresponents a aquest projecte estan dotades amb fons europeus (CEF).</p>		
9	PBN1H2002E001	OB-GP-P-0738/2013
<p>REMEDIACIÓ DEL SUBSÒL DEL MOLL CONTRADIC (2a. FASE)</p> <p>Justificació: Recentment han vençut un conjunt de concessions situades al Moll Contradic. En el procés de verificació posterior s'ha detectat una contaminació històrica, principalment relacionada amb hidrocarburs. Aquesta contaminació no correspon a les activitats realitzades recentment sinó que procedeix d'usos anteriors, quan la normativa i els estàndards en aquest tema no exigien cap salvaguarda. Davant d'aquesta situació, cal emprendre la remediació de les zones afectades abans de la seva posada en nova explotació, concessió o reurbanització. Un cop realitzada la fase inicial, aquesta segona fase completa la totalitat de tractament de la parcel·la.</p> <p>Descripció: L'actuació consisteix a dur a terme la remediació del sòl per eliminar una contaminació històrica d'hidrocarburs present en aquesta zona.</p>		
10	PBN1C9033E001	OB-GP-P-0783/2015
<p>HABILITACIÓ EDIFICI OFICINES EN MOLL ADOSSAT</p> <p>Justificació: L'any 2009 la fallida del grup Contenemar va comportar el cessament de l'activitat de la concessió d'Estibadora de Ponent, que estava construït i desenvolupant en aquells moments la infraestructura de la seva nova terminal al Moll Adossat. En aquell moment van quedar inacabades un seguit d'instal·lacions com el taller de la terminal, un edifici d'oficines i un aparcament per a vehicles. En concret, l'edifici d'oficines i l'aparcament van quedar inacabats en fase d'estructura, sense tancaments ni cap tipus d'instal·lació.</p> <p>A hores d'ara, es planteja que aquest espai passi a ser ocupat per la terminal de Port Nou i així s'aprofitaria una part d'aquestes instal·lacions. El taller s'adaptaria a la concessió, però l'estructura de l'edifici d'oficines i l'aparcament estan significativament sobredimensionats per les necessitats manifestades per Port Nou. En concret, Port Nou planteja ocupar una planta de les quatre disponibles de l'edifici d'oficines i una planta de les tres disponibles a l'aparcament.</p> <p>A l'entorn del Port sempre hi ha hagut sol·licitud d'espai per ubicar oficines d'operadors i prestadors de serveis, de manera que es planteja l'oportunitat d'utilitzar l'estructura de l'edifici i l'aparcament per habilitar un edifici destinat a l'ús múltiple d'oficines. L'edifici i aparcament seria acabat per l'Autoritat Portuària pel que fa a tancaments i serveis comuns i, posteriorment, cada inquilí s'habilitaria els seus espais interiors d'oficines.</p> <p>Descripció: L'objectiu de les obres és completar, a efectes d'estructura, tancaments i serveis comuns, l'edifici, així com l'aparcament corresponent a l'antiga terminal d'Estibadora de Ponent, per al seu ús múltiple en règim de lloguer i/o concessió de plantes i/o subzones. Els diferents arrendataris i concessionaris haurien d'acabar de condicionar la seva zona privativa, dins de l'edifici.</p>		
11	PBN1A2804E001	OB-GP-P-0776/2015
<p>CAMPANYA GEOTÈCNICA ZONA SUD</p> <p>Justificació: Com a futures actuacions i desenvolupaments inclos al Pla Director i concentrats en l'ampliació sud, s'inclouen les ampliacions del Moll Prat (Fase III), l'ampliació del Moll de l'Energia cap al sud fins a connectar amb el Moll Prat, la creació de nous atracadors al Moll de l'Energia al lateral que dona al canal d'accés al Port i els desenvolupaments de la resta de terminals a la Dàrsena del Prat.</p> <p>El Port de Barcelona planteja executar una campanya de reconeixement geotècnic, que és un pas necessari per a la redacció dels diferents projectes i que permet dimensionar correctament la fonamentació de les obres de contenció (molls) així com l'estabilitat dels rebllers. A més, la Campanya permetrà l'obtenció de dades sobre les característiques de l'aquífer del Delta del Llobregat, indispensables per garantir la necessària compatibilitat entre les obres d'ampliació i l'adequada protecció de l'esmentat aquífer.</p> <p>Descripció: Els treballs que es duen a terme suposen una investigació exhaustiva de les característiques geotècniques del subsòl a la zona d'ampliació sud per projectar nous molls:</p> <ol style="list-style-type: none"> 1.- Disseny, planificació i control dels treballs de reconeixement geotècnic (assaigs de camp i de laboratori). 2.- Campanya geotècnica de caracterització dels sòls, amb abast aproximat al que figura en el present document. 3.- Interpretació de resultats. 4.- Treballs de coordinació. 5.- Redacció de memòries parcials i final dels treballs realitzats. 6.- Elaboració d'un GIS interactiu. 7.- Emmagatzematge i custòdia de les mostres obtingudes. 		

Codi d'inversió OPPE	Codi APB	Títol
12	PBN1E1057E001	OB-GP-P-0739/2013
		<p>MILLORA ACCESSIBILITAT VIÀRIA ZONA CREUERS. CARRIL DIRECTE EN ROTONDA DE MOLL DE PONENT</p> <hr/> <p>Justificació: Dins del pla d'ampliació i desenvolupament de l'activitat de creuers al Port de Barcelona es preveu la construcció d'unes noves terminals E i F al Moll Adosat, just al sud de les quatre actuals. Es planteja un model concessional en què els futurs concessionaris emprendran la inversió principal de la terminal i la urbanització de la zona concessional. El previsible increment de trànsit i de circulacions per l'augment d'operativa de passatgers, amb noves terminals de grans dimensions, fa preveure la necessitat de realitzar actuacions de millora d'accessibilitat a les terminals de creuers.</p> <hr/> <p>Descripció: Com una de les actuacions de millora de l'accessibilitat a la zona de creuers, es planteja la creació d'un carril segregat a la rotonda del Moll de Ponent. Això permetria el moviment directe de sortida des del Pont d'Europa cap a la ciutat sense haver de passar per la rotonda. S'agilita així tant la circulació de sortida de la zona de creuers.</p>
13	PBN1E2052E001	OB-GP-P-0748/2014
		<p>SUBMINISTRAMENT D'APARELLS DE VIA PER AL NOU ACCÉS FERROVIARI. VIES D'ACCÉS I EXPEDICIÓ/RECEPCIÓ</p> <hr/> <p>Justificació: En relació al nou accés ferroviari a la zona d'ampliació del Port de Barcelona, es va arribar a un acord amb el Ministeri de Foment, de manera que el Port de Barcelona col·laboraria en l'execució dels esmentats accessos. Es tracta d'un acord a múltiples bandes entre totes les administracions implicades, Ministeri de Foment, Ports de l'Estat, ADIF, FGC, Generalitat, i el Port de Barcelona, que va quedar plasmat en el "Protocol de col·laboració per a l'impuls i consecució del nou accés ferroviari al Port de Barcelona" de setembre de 2013.</p> <hr/> <p>L'obra a executar per l'APB inclou la superestructura de via interior al Port, en concret al ramal d'accés de via general més un feix de vies per expedició i recepció adjacent a la terminal de TERCAT, addicionalment també s'assumeix la construcció de les vies d'accés i els feixos de expedició recepció a la zona de Nou Llobregat, prèvia modificació de la Delimitació d'Espais Públics i Usos Portuaris (DEUP), l'electrificació corresponent incloent la subestació de tracció, i la part proporcional del projecte global de senyalització.</p> <hr/> <p>Descripció: Correspon a l'adquisició i subministrament dels aparells de via necessaris per executar l'obra en qüestió.</p>



7 Línies marítimes regulars

7.1. Armador/Consignatari

7.2. Àreas geogràfiques

7.3. Descripció de les àreas geogràfiques

7 Línies marítimes regulars

7.1. Armador/Consignatari

Nº	ARMADOR	CONSIGNATARI	ROTACIÓ PORTS
Espanya			
5	FLOTA SUARDIAZ	VAPORES SUARDIAZ BARCELONA S.A.	Barcelona, Las Palmas, Sta. Cruz de Tenerife, Barcelona
151	BOLUDA LINES	BOLUDA LINES S.A.	Barcelona, Valencia, Sta. Cruz de Tenerife, Las Palmas, Arrecife de Lanzarote, Sta. Cruz de Tenerife, Sta. Cruz de la Palma, Alicante, Valencia, Barcelona
151	MACANDREWS CO.VIA MACANDREWSSA	MACANDREWS S.A.	Barcelona, Valencia, Sta. Cruz de Tenerife, Las Palmas, Arrecife de Lanzarote, Sta. Cruz de Tenerife, Sta. Cruz de la Palma, Alicante, Valencia, Barcelona
205	ARKAS CONTAINER TRANSPORT SA	ARKAS SPAIN S A	Barcelona, Alicante, Sta. Cruz de Tenerife, Las Palmas, Sta. Cruz de Tenerife, Arrecife de Lanzarote, Alicante, Sagunto, Barcelona
205	NISA (NAVIMPORT-INTERNA.S.A.)	SOLUCIONES INTEGRALES MARIT.	Barcelona, Alicante, Sta. Cruz de Tenerife, Las Palmas, Sta. Cruz de Tenerife, Arrecife de Lanzarote, Alicante, Sagunto, Barcelona
307	COMPANIA TRASMEDITERRANEA	COMPañIA TRASMEDITERRANEA S.A.	Barcelona, Ibiza, Barcelona
315	EUROLINEAS MARITIMAS S.A	EUROLINEAS MARITIMAS, S.A. (BALEARIA)	Barcelona, Palma de Mallorca, Barcelona
320	COMPANIA TRASMEDITERRANEA	COMPañIA TRASMEDITERRANEA S.A.	Barcelona, Mahon, Palma de Mallorca, Barcelona
322	COMPANIA TRASMEDITERRANEA	COMPañIA TRASMEDITERRANEA S.A.	Barcelona, Palma de Mallorca, Barcelona
325	EUROLINEAS MARITIMAS S.A	EUROLINEAS MARITIMAS, S.A. (BALEARIA)	Barcelona, Ciutadella, Alcudia, Ciutadella, Barcelona
329	EUROLINEAS MARITIMAS S.A	EUROLINEAS MARITIMAS, S.A. (BALEARIA)	Barcelona, Ibiza, Barcelona
330	COMPANIA TRASMEDITERRANEA	COMPañIA TRASMEDITERRANEA S.A.	Barcelona, Palma de Mallorca, Barcelona
338	JSV	A.PEREZ Y CIA S.L.	Barcelona, Genoa, Barcelona, Alicante, Málaga, Las Palmas, Sta. Cruz de Tenerife, Arrecife de Lanzarote, Las Palmas, Sta. Cruz de Tenerife, Málaga, Alicante, Barcelona
340	COMPANIA TRASMEDITERRANEA	COMPañIA TRASMEDITERRANEA S.A.	Barcelona, Ciutadella, Alcudia, Ciutadella, Barcelona
350	BOLUDA LINES	BOLUDA LINES S.A.	Barcelona, Valencia, Las Palmas, Sta. Cruz de Tenerife, Puerto del Rosario, Cartagena, Valencia, Tarragona, Barcelona
350	MEDITERRANEAN SHIPPING CO	MEDITERRANEAN SHIPPING	Barcelona, Valencia, Las Palmas, Sta. Cruz de Tenerife, Puerto del Rosario, Cartagena, Valencia, Tarragona, Barcelona
350	WEC LINES ESPANA, S.L.U.	CONTENOSA	Barcelona, Valencia, Las Palmas, Sta. Cruz de Tenerife, Puerto del Rosario, Cartagena, Valencia, Tarragona, Barcelona
Itàlia-França (Mediterrani)			
7	CMA CGM	CMA CGM IBERICA S.A.U.	Cagliari, Livorno, Genoa, Barcelona, Valencia, Caucedo, Miami, Vera Cruz, Altamira, Houston, New Orleans, Valencia, Cagliari
7	HAMBURG SUD	TRANSITAINER S.A.	Cagliari, Livorno, Genoa, Barcelona, Valencia, Caucedo, Miami, Vera Cruz, Altamira, Houston, New Orleans, Valencia, Cagliari
7	HAPAG-LLOYD,A.G.	HAPAG-LLOYD SPAIN S.L.	Cagliari, Livorno, Genoa, Barcelona, Valencia, Caucedo, Miami, Vera Cruz, Altamira, Houston, New Orleans, Valencia, Cagliari
7	ZIM INTEGRATED SHIPPING SERV.	A.PEREZ Y CIA S.L.	Cagliari, Livorno, Genoa, Barcelona, Valencia, Caucedo, Miami, Vera Cruz, Altamira, Houston, New Orleans, Valencia, Cagliari
18	HAPAG-LLOYD,A.G.	HAPAG-LLOYD SPAIN S.L.	Barcelona, Valencia, Fos, Genoa, Damietta, Singapore, Shekou, Qingdao, Shanghai, Ningbo, Yantian, Singapore, Damietta, La Spezia, Hong Kong, Busan, Shanghai, Kaohsiung, Jeddah, Genoa
18	K LINE	K LINE ESP.SERVICIOS MARITIMOS S A	Barcelona, Valencia, Fos, Genoa, Damietta, Singapore, Shekou, Qingdao, Shanghai, Ningbo, Yantian, Singapore, Damietta, La Spezia, Hong Kong, Busan, Shanghai, Kaohsiung, Jeddah, Genoa
18	MITSUMI OSK LINES LTD	TRANSP Y CONSIG. MARITIMAS S.A.	Barcelona, Valencia, Fos, Genoa, Damietta, Singapore, Shekou, Qingdao, Shanghai, Ningbo, Yantian, Singapore, Damietta, La Spezia, Hong Kong, Busan, Shanghai, Kaohsiung, Jeddah, Genoa
18	NYK LINES	COMBAlIA AGENCIA MARITIMA S.A.	Barcelona, Valencia, Fos, Genoa, Damietta, Singapore, Shekou, Qingdao, Shanghai, Ningbo, Yantian, Singapore, Damietta, La Spezia, Hong Kong, Busan, Shanghai, Kaohsiung, Jeddah, Genoa
18	YANG MING LINE	YANG MING (SPAIN), S.L.	Barcelona, Valencia, Fos, Genoa, Damietta, Singapore, Shekou, Qingdao, Shanghai, Ningbo, Yantian, Singapore, Damietta, La Spezia, Hong Kong, Busan, Shanghai, Kaohsiung, Jeddah, Genoa
21	GRANDI NAVI VELOCI	HIJO DE JOSE M. MASIQUES, S.A.	Barcelona, Sete, Nador, TangerMed, Barcelona
25	CIE.NATIONALE ALGERIENNE DE NA	TRANSP Y CONSIG. MARITIMAS S.A.	Barcelona, Oran, Alger, Annaba, Skikda, Bejaia, Marseille
29	GRANDI NAVI VELOCI	HIJO DE JOSE M. MASIQUES, S.A.	Barcelona, Genova, Barcelona, Tanger, Barcelona
37	HAMBURG SUD	TRANSITAINER S.A.	Tangier, Valencia, Cagliari, Livorno, Genoa, Fos, Barcelona, Valencia, Tangier, Cartagena (Col), Puerto Quetzal, Manzanillo (Mex), Long Beach, Oakland, Seattle, Vancouver, Oakland, Long Beach, Manzanillo (Mex), Manzanillo (Pan), Cartagena (Col), Caucedo, Lisbon, Tangier
37	HAPAG-LLOYD,A.G.	HAPAG-LLOYD SPAIN S.L.	Tangier, Valencia, Cagliari, Livorno, Genoa, Fos, Barcelona, Valencia, Tangier, Cartagena (Col), Puerto Quetzal, Manzanillo (Mex), Long Beach, Oakland, Seattle, Vancouver, Oakland, Long Beach, Manzanillo (Mex), Manzanillo (Pan), Cartagena (Col), Caucedo, Lisbon, Tangier
37	ZIM INTEGRATED SHIPPING SERV.	A.PEREZ Y CIA S.L.	Tangier, Valencia, Cagliari, Livorno, Genoa, Fos, Barcelona, Valencia, Tangier, Cartagena (Col), Puerto Quetzal, Manzanillo (Mex), Long Beach, Oakland, Seattle, Vancouver, Oakland, Long Beach, Manzanillo (Mex), Manzanillo (Pan), Cartagena (Col), Caucedo, Lisbon, Tangier

Nº	ARMADOR	CONSIGNATARI	ROTACIÓ PORTS
39	NEPTUNE LINES SHIPPING	NEPTUNE BARCELONA S.A.	Barcelona, Sagunto, Valencia, Savona, Civitavecchia, El Pireo, Derince, Constanta, Ilychevsk, Beirut, Tartous, Limassol, Alexandria, Tunis, Malta, Mostaganem, Djen-Djen, Livorno, Marsella, Fos, Casablanca, Barcelona, Istanbul, Buyukcukur, Koper, Malta, Sete, TangerMed, Ashdod
43	HOEGH AUTOLINERS AS	MARITIMA DEL MEDITERRANEO S.A.	Barcelona, Livorno, Civitavecchia, Setubal, Newcastle, Bremen, Bremerhaven, Southampton, Le Havre, Durban, Jeddah, Muscat, Kuwait, Bahrain, Abu Dhabi, Singapore, Hong Kong, Taichung, Keelung, Toyohashi, Hitachi, Yokosuka, Chiba, Yokohama
43	NISSAN MOTOR CAR CARRIER CO.LT	MARITIMA DEL MEDITERRANEO S.A.	Barcelona, Livorno, Civitavecchia, Setubal, Newcastle, Bremen, Bremerhaven, Southampton, Le Havre, Durban, Jeddah, Muscat, Kuwait, Bahrain, Abu Dhabi, Singapore, Hong Kong, Taichung, Keelung, Toyohashi, Hitachi, Yokosuka, Chiba, Yokohama
45	BORCHARD LINES	MARITIMA DEL MEDITERRANEO S.A.	Barcelona, Marseille, Genoa, Piraeus, Istanbul-Ambarli, Istanbul-Yilport (Gebze), Izmir, Salerno, Barcelona
57	MEDITERRANEAN SHIPPING CO	MEDITERRANEAN SHIPPING	Barcelona, Alger, Annaba, Bejaia, Oran, Skikda, Casablanca, La Spezia, Fos, Valencia, Piraeus, Tekirdag, Istanbul, Gebze, Izmir
62	GRIMALDI EUROMED SPA	GRIMALDI LOGISTICA ESPAÑA, S.L.	Barcelona, Livorno, Savona
74	MAERSK LINE/A.P.MOLLER	MAERSK SPAIN S.L.U	Port Said East, Marsaxlokk, Tangier, Algeciras, Valencia, Barcelona, Genoa, Port Said East, Jeddah, Salalah, Jebel Ali, Dammam, Jubail, Abu Dhabi (Mina Khalifa), Jebel Ali, Salalah, Jeddah, Aqaba, Port Said East
84	ARKAS CONTAINER TRANSPORT SA	ARKAS SPAIN S A	Genoa, Barcelona, Algiers, Cagliari, Livorno, Genoa
85	IGNAZIO MESSINA AND CO., SPA	WECO AGENCIA MARITIMA S.A.	Barcelona, Marseille, Genoa, Salerno, Alexandria, Jeddah, Djibouti, Mombasa, Dar es Salaam, Maputo, Durban, Nacala, Dar es Salaam, Mombasa, Djibouti, Jeddah, Barcelona
87	FLOTA SUARDIAZ	VAPORES SUARDIAZ BARCELONA S.A.	Barcelona, Marseille, Mostaganem, Alger, Barcelona
88	EURO MARINE LOGISTICS NV	TRANS Y CONSIG. MARITIMAS S.A.	Barcelona, Mostaganem, Djen-Djen, Gioia Tauro, Djen-Djen, Mostaganem, Sagunto, TàngerMed, Le Havre, Zeebrugge, Newcastle, Rotterdam, Bristol, Livorno, Piraeus, Derince, Piraeus
94	GRIMALDI EUROMED SPA	GRIMALDI LOGISTICA ESPAÑA, S.L.	Barcelona, Savona, Barcelona, TangerMed, Barcelona
97	CMA CGM	CMA CGM IBERICA S.A.U.	Marsaxlokk, Genoa, Barcelona, Valencia-Noatum, Algeciras (TTI), Tangier (APMT), Salvador, Sepetiba (Itaguai), Santos, Itapoa, Buenos Aires, Rio Grande, Itajai, Itapoa, Santos, Sepetiba (Itaguai), Tangier (Eurogate), Algeciras (APMT), Tangier (APMT), Marsaxlokk
97	HAMBURG SUD	TRANSITAINER S.A.	Marsaxlokk, Genoa, Barcelona, Valencia-Noatum, Algeciras (TTI), Tangier (APMT), Salvador, Sepetiba (Itaguai), Santos, Itapoa, Buenos Aires, Rio Grande, Itajai, Itapoa, Santos, Sepetiba (Itaguai), Tangier (Eurogate), Algeciras (APMT), Tangier (APMT), Marsaxlokk
97	MAERSK LINE/A.P.MOLLER	MAERSK SPAIN S.L.U	Marsaxlokk, Genoa, Barcelona, Valencia-Noatum, Algeciras (TTI), Tangier (APMT), Salvador, Sepetiba (Itaguai), Santos, Itapoa, Buenos Aires, Rio Grande, Itajai, Itapoa, Santos, Sepetiba (Itaguai), Tangier (Eurogate), Algeciras (APMT), Tangier (APMT), Marsaxlokk
101	A.P.L. (AMERICAN PRES. LINE)	AMERICAN PRES. LINES LTD (ESPAÑA)	Tangier, Fos, Genoa, Marsaxlokk, Damietta, Jeddah, Khor Fakkan, Jebel Ali, Karachi-Port Muhammad Bin Qasim, Mundra, Mumbai-Nhava Sheva, Jeddah, Marsaxlokk, La Spezia, Genoa, Barcelona, Valencia, Tangier
101	CMA CGM	CMA CGM IBERICA S.A.U.	Tangier, Fos, Genoa, Marsaxlokk, Damietta, Jeddah, Khor Fakkan, Jebel Ali, Karachi-Port Muhammad Bin Qasim, Mundra, Mumbai-Nhava Sheva, Jeddah, Marsaxlokk, La Spezia, Genoa, Barcelona, Valencia, Tangier
101	COSCO CONTAINER LINES (COSCON)	COSCO IBERIA S.A.	Tangier, Fos, Genoa, Marsaxlokk, Damietta, Jeddah, Khor Fakkan, Jebel Ali, Karachi-Port Muhammad Bin Qasim, Mundra, Mumbai-Nhava Sheva, Jeddah, Marsaxlokk, La Spezia, Genoa, Barcelona, Valencia, Tangier
101	HAPAG-LLOYD,A.G.	HAPAG-LLOYD SPAIN S.L.	Tangier, Fos, Genoa, Marsaxlokk, Damietta, Jeddah, Khor Fakkan, Jebel Ali, Karachi-Port Muhammad Bin Qasim, Mundra, Mumbai-Nhava Sheva, Jeddah, Marsaxlokk, La Spezia, Genoa, Barcelona, Valencia, Tangier
103	HAMBURG SUD	HAMBURG SÜD IBERIA S.A.	Port Said East, Beirut, Gioia Tauro, La Spezia, Genoa, Fos, Barcelona, Valencia, Marsaxlokk, Salalah, Singapore, Yantian, Shanghai, Dalian, Xingang, Shekou, Yantian, Singapore, Port Said East, Marsaxlokk, La Spezia, Gioia Tauro, Port Said East, King Abdullah, Jebel Ali, Xiamen, Qingdao, Busan, Ningbo, Nansha, Naples, La Spezia, Barcelona, Valencia, Algeciras, Sines, Freeport (Bah), Port Everglades, Vera Cruz, Altamira, Houston, New Orleans, Miami
103	HAMBURG SUD	MEDITERRANEAN SHIPPING	Port Said East, Beirut, Gioia Tauro, La Spezia, Genoa, Fos, Barcelona, Valencia, Marsaxlokk, Salalah, Singapore, Yantian, Shanghai, Dalian, Xingang, Shekou, Yantian, Singapore, Port Said East, Marsaxlokk, La Spezia, Gioia Tauro, Port Said East, King Abdullah, Jebel Ali, Xiamen, Qingdao, Busan, Ningbo, Nansha, Naples, La Spezia, Barcelona, Valencia, Algeciras, Sines, Freeport (Bah), Port Everglades, Vera Cruz, Altamira, Houston, New Orleans, Miami
103	HAMBURG SUD	MAERSK SPAIN S.L.U	Port Said East, Beirut, Gioia Tauro, La Spezia, Genoa, Fos, Barcelona, Valencia, Marsaxlokk, Salalah, Singapore, Yantian, Shanghai, Dalian, Xingang, Shekou, Yantian, Singapore, Port Said East, Marsaxlokk, La Spezia, Gioia Tauro, Port Said East, King Abdullah, Jebel Ali, Xiamen, Qingdao, Busan, Ningbo, Nansha, Naples, La Spezia, Barcelona, Valencia, Algeciras, Sines, Freeport (Bah), Port Everglades, Vera Cruz, Altamira, Houston, New Orleans, Miami
103	HAMBURG SUD	HYUNDAI MERCHANT MAR	Port Said East, Beirut, Gioia Tauro, La Spezia, Genoa, Fos, Barcelona, Valencia, Marsaxlokk, Salalah, Singapore, Yantian, Shanghai, Dalian, Xingang, Shekou, Yantian, Singapore, Port Said East, Marsaxlokk, La Spezia, Gioia Tauro, Port Said East, King Abdullah, Jebel Ali, Xiamen, Qingdao, Busan, Ningbo, Nansha, Naples, La Spezia, Barcelona, Valencia, Algeciras, Sines, Freeport (Bah), Port Everglades, Vera Cruz, Altamira, Houston, New Orleans, Miami
120	MEDITERRANEAN SHIPPING CO	MEDITERRANEAN SHIPPING	Gioia Tauro, Civitavecchia, La Spezia, Fos, Valencia, Sines, Cristobal, Balboa, Manzanillo (Mex), Long Beach, Oakland, Vancouver, Seattle, Balboa, Barcelona, Gioia Tauro, Felixstowe, Hamburg, Antwerp, Rotterdam, Sines, Colombo, Mumbai-Nhava Sheva, Mundra, King Abdullah, Piraeus, Felixstowe, Montreal, Karachi-Port Muhammad Bin Qasim, Haifa, Valencia, New York, Savannah, Charleston, Freeport (Bah), Jebel Ali
150	NYK LINES	COMBALIA AGENCIA MARITIMA S.A.	Barcelona, Savona, Gemlik, El Suweis, Jeddah, Sohar, Jebel Ali, Abu Dhabi, Doha, Bahrain, Damman, Kuwait, Zeebrugge, Amberes, Bremerhaven, Hamburg, Southampton, TangerMed, Barcelona
197	GRIMALDI GROUP NAPOLI	GRIMALDI LOGISTICA ESPAÑA, S.L.	Barcelona, Valencia, Southampton, Flushing, Emden, Le Havre, Amberes, Portbury, Gemlik, Yenikoy, Salerno, Livorno, Savona, Fos, Barcelona

Nº	ARMADOR	CONSIGNATARI	ROTACIÓ PORTS
213	X-PRESS CONTAINER LINE (UK)LTD	A.PEREZ Y CIA S.L.	Barcelona, Almeria, Algeciras, Casablanca, TangerMed, Vigo, Leixoes, Lisboa, Valencia, Livorno, Genoa
217	CMA CGM	CMA CGM IBERICA S.A.U.	Algeciras, Livorno, Genoa, Marseille, Barcelona, Valencia, Tangier, Pointe à Pitre, Fort de France, Cartagena (Col), Manzanillo (Pan), Moin (-Puerto Limon), Turbo, Pointe à Pitre, Algeciras
217	MARFRET SA	AGENCIA MARITIMA ESPAÑOLA EVGE, S.A.	Algeciras, Livorno, Genoa, Marseille, Barcelona, Valencia, Tangier, Pointe à Pitre, Fort de France, Cartagena (Col), Manzanillo (Pan), Moin (-Puerto Limon), Turbo, Pointe à Pitre, Algeciras
221	ILVA SPA	ESTELA SHIPPING BARCELONA, S.L.	Thessaloniki, Taranto, Genoa, Porto Nogaro, Barcelona
221	ILVA SPA	INTRAMEDITERRANEO S.A.	Thessaloniki, Taranto, Genoa, Porto Nogaro, Barcelona
222	CMA CGM	CMA CGM IBERICA S.A.U.	Marseille, Barcelona, Valencia, Algeciras, Casablanca, Tangier, Ghazaouet, Marseille
226	MELFI MARINE CORP, S.A	OCIDENAVE ESPAÑA S.L.	Genoa, Barcelona, Valencia, Algeciras, Lisboa, Halifax, Mariel (Havana), Genoa
233	ARKAS CONTAINER TRANSPORT SA	ARKAS SPAIN S A	Valencia (TCV + Noatum), Castellon, Barcelona, Fos, Thessaloniki, Istanbul-Ambarli (Marport), Yarmca-Korfezi (DPW), Gemlik (Rodaport), Aliaga (Nemrut Bay), Valencia
233	CMA CGM	CMA CGM IBERICA S.A.U.	Valencia (TCV + Noatum), Castellon, Barcelona, Fos, Thessaloniki, Istanbul-Ambarli (Marport), Yarmca-Korfezi (DPW), Gemlik (Rodaport), Aliaga (Nemrut Bay), Valencia
233	HAPAG-LLOYD,A.G.	HAPAG-LLOYD SPAIN S.L.	Valencia (TCV + Noatum), Castellon, Barcelona, Fos, Thessaloniki, Istanbul-Ambarli (Marport), Yarmca-Korfezi (DPW), Gemlik (Rodaport), Aliaga (Nemrut Bay), Valencia
233	SEAGO LINE A/S	MARITIMA DEL MEDITERRANEO S.A.	Valencia (TCV + Noatum), Castellon, Barcelona, Fos, Thessaloniki, Istanbul-Ambarli (Marport), Yarmca-Korfezi (DPW), Gemlik (Rodaport), Aliaga (Nemrut Bay), Valencia
233	TURKON CONTAINER	MARITIMA DAVILA BARCELONA S.A.	Valencia (TCV + Noatum), Castellon, Barcelona, Fos, Thessaloniki, Istanbul-Ambarli (Marport), Yarmca-Korfezi (DPW), Gemlik (Rodaport), Aliaga (Nemrut Bay), Valencia
238	HAPAG-LLOYD,A.G.	HAPAG-LLOYD SPAIN S.L.	Valencia, Barcelona, Genoa, Livorno, Gioia Tauro, Marsaxlokk, Valencia, Suape, Salvador, Rio de Janeiro, Santos, Paranagua, Itapoa, Montevideo, Navegantes, Santos, Rio de Janeiro, Las Palmas, Valencia
238	MEDITERRANEAN SHIPPING CO	MEDITERRANEAN SHIPPING	Valencia, Barcelona, Genoa, Livorno, Gioia Tauro, Marsaxlokk, Valencia, Suape, Salvador, Rio de Janeiro, Santos, Paranagua, Itapoa, Montevideo, Navegantes, Santos, Rio de Janeiro, Las Palmas, Valencia
238	ZIM INTEGRATED SHIPPING SERV.	A.PEREZ Y CIA S.L.	Valencia, Barcelona, Genoa, Livorno, Gioia Tauro, Marsaxlokk, Valencia, Suape, Salvador, Rio de Janeiro, Santos, Paranagua, Itapoa, Montevideo, Navegantes, Santos, Rio de Janeiro, Las Palmas, Valencia
240	A.P.L. (AMERICAN PRES. LINE)	AMERICAN PRES. LINES LTD (ESPAÑA)	Marsaxlokk, Valencia, Barcelona, Fos, Genoa, Marsaxlokk, Beirut, Jeddah, Jebel Ali, Port Kelang, Xiamen, Qingdao, Busan, Shanghai, Ningbo, Nansha, Yantian, Singapore, Marsaxlokk
240	CMA CGM	CMA CGM IBERICA S.A.U.	Marsaxlokk, Valencia, Barcelona, Fos, Genoa, Marsaxlokk, Beirut, Jeddah, Jebel Ali, Port Kelang, Xiamen, Qingdao, Busan, Shanghai, Ningbo, Nansha, Yantian, Singapore, Marsaxlokk
240	COSCO CONTAINER LINES (COSCON)	COSCO IBERIA S.A.	Marsaxlokk, Valencia, Barcelona, Fos, Genoa, Marsaxlokk, Beirut, Jeddah, Jebel Ali, Port Kelang, Xiamen, Qingdao, Busan, Shanghai, Ningbo, Nansha, Yantian, Singapore, Marsaxlokk
240	EVERGREEN MARINE CORPORATION	EVERGREEN SHIPPING SPAIN S.L.	Marsaxlokk, Valencia, Barcelona, Fos, Genoa, Marsaxlokk, Beirut, Jeddah, Jebel Ali, Port Kelang, Xiamen, Qingdao, Busan, Shanghai, Ningbo, Nansha, Yantian, Singapore, Marsaxlokk
240	OOCL	ORIENT OVERSEAS CONTAINER LINE (SPAIN)	Marsaxlokk, Valencia, Barcelona, Fos, Genoa, Marsaxlokk, Beirut, Jeddah, Jebel Ali, Port Kelang, Xiamen, Qingdao, Busan, Shanghai, Ningbo, Nansha, Yantian, Singapore, Marsaxlokk
241	CMA CGM	CMA CGM IBERICA S.A.U.	Livorno, Genoa, Marseille, Barcelona, Valencia, Algeciras (APMT + TTI), Tangier, Lome, Bata, Malabo, Onne (1/2), Port Gentil, Libreville, Douala, Lome (1/2), Algeciras (TTI), Livorno
250	CMA CGM	CMA CGM IBERICA S.A.U.	Algeciras (TTI), Marsaxlokk, Salerno, Livorno, Genoa, Barcelona, Valencia, Tangier, Caucedo, Kingston, Cartagena (Col), Guayaquil, Callao, San Antonio, Antofagasta (1/2-A), Ilo (Per) (1/2-B), Guayaquil, Buenaventura, Manzanillo (Pan), Algeciras
250	HAMBURG SUD	HAMBURG SÜD IBERIA S.A.	Algeciras (TTI), Marsaxlokk, Salerno, Livorno, Genoa, Barcelona, Valencia, Tangier, Caucedo, Kingston, Cartagena (Col), Guayaquil, Callao, San Antonio, Antofagasta (1/2-A), Ilo (Per) (1/2-B), Guayaquil, Buenaventura, Manzanillo (Pan), Algeciras
250	HAPAG-LLOYD,A.G.	HAPAG-LLOYD SPAIN S.L.	Algeciras (TTI), Marsaxlokk, Salerno, Livorno, Genoa, Barcelona, Valencia, Tangier, Caucedo, Kingston, Cartagena (Col), Guayaquil, Callao, San Antonio, Antofagasta (1/2-A), Ilo (Per) (1/2-B), Guayaquil, Buenaventura, Manzanillo (Pan), Algeciras
251	A.P.L. (AMERICAN PRES. LINE)	AMERICAN PRES. LINES LTD (ESPAÑA)	Algeciras, Marsaxlokk, Salerno, Livorno, Genoa, Fos, Barcelona, Valencia, New York, Norfolk (Va), Savannah, Miami, Algeciras
251	CMA CGM	CMA CGM IBERICA S.A.U.	Algeciras, Marsaxlokk, Salerno, Livorno, Genoa, Fos, Barcelona, Valencia, New York, Norfolk (Va), Savannah, Miami, Algeciras
251	COSCO CONTAINER LINES (COSCON)	COSCO IBERIA S.A.	Algeciras, Marsaxlokk, Salerno, Livorno, Genoa, Fos, Barcelona, Valencia, New York, Norfolk (Va), Savannah, Miami, Algeciras
251	EVERGREEN MARINE CORPORATION	EVERGREEN SHIPPING SPAIN S.L.	Algeciras, Marsaxlokk, Salerno, Livorno, Genoa, Fos, Barcelona, Valencia, New York, Norfolk (Va), Savannah, Miami, Algeciras
251	HAPAG-LLOYD,A.G.	HAPAG-LLOYD SPAIN S.L.	Algeciras, Marsaxlokk, Salerno, Livorno, Genoa, Fos, Barcelona, Valencia, New York, Norfolk (Va), Savannah, Miami, Algeciras
251	OOCL	TRANSITAINER S.A.	Algeciras, Marsaxlokk, Salerno, Livorno, Genoa, Fos, Barcelona, Valencia, New York, Norfolk (Va), Savannah, Miami, Algeciras
318	GRIMALDI EUROMED SPA	GRIMALDI LOGISTICA ESPAÑA, S.L.	Barcelona, Porto Torres, Civitavecchia, Porto Torres, Barcelona
338	JSV	A.PEREZ Y CIA S.L.	Barcelona, Genoa, Barcelona, Alicante, Málaga, Las Palmas, Sta. Cruz de Tenerife, Arrecife de Lanzarote, Las Palmas, Sta. Cruz de Tenerife, Málaga, Alicante, Barcelona

Nº	ARMADOR	CONSIGNATARI	ROTACIÓ PORTS
Mediterrani Oriental - Mar Negre - Mar Caspi			
14	HAPAG-LLOYD,A.G.	HAPAG-LLOYD SPAIN S.L.	Ashdod, Haifa, Izmir, Piraeus, Barcelona, Tarragona, Valencia, Algeciras, Halifax, New York, Norfolk (Va), Savannah, Valencia, Tarragona, Mersin, Ashdod
14	K LINE	K LINE ESP.SERVICIOS MARITIMOS S A	Ashdod, Haifa, Izmir, Piraeus, Barcelona, Tarragona, Valencia, Algeciras, Halifax, New York, Norfolk (Va), Savannah, Valencia, Tarragona, Mersin, Ashdod
14	MITSUI OSK LINES LTD	TRANSP Y CONSIG. MARITIMAS S.A.	Ashdod, Haifa, Izmir, Piraeus, Barcelona, Tarragona, Valencia, Algeciras, Halifax, New York, Norfolk (Va), Savannah, Valencia, Tarragona, Mersin, Ashdod
14	NYK LINES	COMBALIA AGENCIA MARITIMA S.A.	Ashdod, Haifa, Izmir, Piraeus, Barcelona, Tarragona, Valencia, Algeciras, Halifax, New York, Norfolk (Va), Savannah, Valencia, Tarragona, Mersin, Ashdod
14	YANG MING LINE	YANG MING (SPAIN), S.L.	Ashdod, Haifa, Izmir, Piraeus, Barcelona, Tarragona, Valencia, Algeciras, Halifax, New York, Norfolk (Va), Savannah, Valencia, Tarragona, Mersin, Ashdod
14	ZIM INTEGRATED SHIPPING SERV.	A.PEREZ Y CIA S.L.	Ashdod, Haifa, Izmir, Piraeus, Barcelona, Tarragona, Valencia, Algeciras, Halifax, New York, Norfolk (Va), Savannah, Valencia, Tarragona, Mersin, Ashdod
24	MEDEX CONTAINER SERVICES LTD	INTRAMEDITERRANEO S.A.	Barcelona, Misurata, Sfax, Casablanca, Castellón, Barcelona, Bizerte, Alexandria, Mersin, Bingazi
24	MTL CONTAINER LINES	BERGE MARITIMA S.L.	Barcelona, Misurata, Sfax, Casablanca, Castellón, Barcelona, Bizerte, Alexandria, Mersin, Bingazi
39	NEPTUNE LINES SHIPPING	NEPTUNE BARCELONA S.A.	Barcelona, Sagunto, Valencia, Savona, Civitavecchia, El Pireo, Derince, Constanta, Ilychevsk, Beirut, Tartous, Limassol, Alexandria, Tunis, Malta, Mostaganem, Djen-Djen, Livorno, Marsella, Fos, Casablanca, Barcelona, Istanbul, Buyukcukur, Koper, Malta, Sete, TangerMed, Ashdod
45	BORCHARD LINES	MARITIMA DEL MEDITERRANEO S.A.	Barcelona, Marseille, Genoa, Piraeus, Istanbul-Ambarli, Istanbul-Yilport (Gebze), Izmir, Salerno, Barcelona
57	MEDITERRANEAN SHIPPING CO	MEDITERRANEAN SHIPPING	Barcelona, Alger, Annaba, Bejaia, Oran, Skikda, Casablanca, La Spezia, Fos, Valencia, Piraeus, Tekirdag, Istanbul, Gebze, Izmir
66	CONTAINERSHIP MARITIME TRANS-PO	BERGE MARITIMA S.L.	Barcelona, Alger, Izmir, Gemlik, Gebze, Ambarli, Annaba, Bizerte, Barcelona
74	MAERSK LINE/A.P.MOLLER	MAERSK SPAIN S.L.U	Port Said East, Marsaxlokk, Tangier, Algeciras, Valencia, Barcelona, Genoa, Port Said East, Jeddah, Salalah, Jebel Ali, Dammam, Jubail, Abu Dhabi (Mina Khalifa), Jebel Ali, Salalah, Jeddah, Aqaba, Port Said East
88	EURO MARINE LOGISTICS NV	TRANSP Y CONSIG. MARITIMAS S.A.	Barcelona, Mostaganem, Djen-Djen, Gioia Tauro, Djen-Djen, Mostaganem, Sagunto, TàngerMed, Le Havre, Zeebrugge, Newcastle, Rotterdam, Bristol, Livorno, Piraeus, Derince, Piraeus
97	CMA CGM	CMA CGM IBERICA S.A.U.	Marsaxlokk, Genoa, Barcelona, Valencia-Noatum, Algeciras (TTI), Tangier (APMT), Salvador, Sepetiba (Itaguai), Santos, Itapoa, Buenos Aires, Rio Grande, Itajai, Itapoa, Santos, Sepetiba (Itaguai), Tangier (Eurogate), Algeciras (APMT), Tangier (APMT), Marsaxlokk
97	HAMBURG SUD	TRANSITAINER S.A.	Marsaxlokk, Genoa, Barcelona, Valencia-Noatum, Algeciras (TTI), Tangier (APMT), Salvador, Sepetiba (Itaguai), Santos, Itapoa, Buenos Aires, Rio Grande, Itajai, Itapoa, Santos, Sepetiba (Itaguai), Tangier (Eurogate), Algeciras (APMT), Tangier (APMT), Marsaxlokk
97	MAERSK LINE/A.P.MOLLER	MAERSK SPAIN S.L.U	Marsaxlokk, Genoa, Barcelona, Valencia-Noatum, Algeciras (TTI), Tangier (APMT), Salvador, Sepetiba (Itaguai), Santos, Itapoa, Buenos Aires, Rio Grande, Itajai, Itapoa, Santos, Sepetiba (Itaguai), Tangier (Eurogate), Algeciras (APMT), Tangier (APMT), Marsaxlokk
101	A.P.L. (AMERICAN PRES. LINE)	AMERICAN PRES. LINES LTD (ESPAÑA)	Tangier, Fos, Genoa, Marsaxlokk, Damietta, Jeddah, Khor Fakkan, Jebel Ali, Karachi-Port Muhammad Bin Qasim, Mundra, Mumbai-Nhava Sheva, Jeddah, Marsaxlokk, La Spezia, Genoa, Barcelona, Valencia, Tangier
101	CMA CGM	CMA CGM IBERICA S.A.U.	Tangier, Fos, Genoa, Marsaxlokk, Damietta, Jeddah, Khor Fakkan, Jebel Ali, Karachi-Port Muhammad Bin Qasim, Mundra, Mumbai-Nhava Sheva, Jeddah, Marsaxlokk, La Spezia, Genoa, Barcelona, Valencia, Tangier
101	COSCO CONTAINER LINES (COSCON)	COSCO IBERIA S.A.	Tangier, Fos, Genoa, Marsaxlokk, Damietta, Jeddah, Khor Fakkan, Jebel Ali, Karachi-Port Muhammad Bin Qasim, Mundra, Mumbai-Nhava Sheva, Jeddah, Marsaxlokk, La Spezia, Genoa, Barcelona, Valencia, Tangier
101	HAPAG-LLOYD,A.G.	HAPAG-LLOYD SPAIN S.L.	Tangier, Fos, Genoa, Marsaxlokk, Damietta, Jeddah, Khor Fakkan, Jebel Ali, Karachi-Port Muhammad Bin Qasim, Mundra, Mumbai-Nhava Sheva, Jeddah, Marsaxlokk, La Spezia, Genoa, Barcelona, Valencia, Tangier
103	HAMBURG SUD	HAMBURG SÜD IBERIA S.A.	Port Said East, Beirut, Gioia Tauro, La Spezia, Genoa, Fos, Barcelona, Valencia, Marsaxlokk, Salalah, Singapore, Yantian, Shanghai, Dalian, Xingang, Shekou, Yantian, Singapore, Port Said East, Marsaxlokk, La Spezia, Gioia Tauro, Port Said East, King Abdullah, Jebel Ali, Xiamen, Qingdao, Busan, Ningbo, Nansha, Naples, La Spezia, Barcelona, Valencia, Algeciras, Sines, Freeport (Bah), Port Everglades, Vera Cruz, Altamira, Houston, New Orleans, Miami
103	HAMBURG SUD	MEDITERRANEAN SHIPPING	Port Said East, Beirut, Gioia Tauro, La Spezia, Genoa, Fos, Barcelona, Valencia, Marsaxlokk, Salalah, Singapore, Yantian, Shanghai, Dalian, Xingang, Shekou, Yantian, Singapore, Port Said East, Marsaxlokk, La Spezia, Gioia Tauro, Port Said East, King Abdullah, Jebel Ali, Xiamen, Qingdao, Busan, Ningbo, Nansha, Naples, La Spezia, Barcelona, Valencia, Algeciras, Sines, Freeport (Bah), Port Everglades, Vera Cruz, Altamira, Houston, New Orleans, Miami
103	HAMBURG SUD	MAERSK SPAIN S.L.U	Port Said East, Beirut, Gioia Tauro, La Spezia, Genoa, Fos, Barcelona, Valencia, Marsaxlokk, Salalah, Singapore, Yantian, Shanghai, Dalian, Xingang, Shekou, Yantian, Singapore, Port Said East, Marsaxlokk, La Spezia, Gioia Tauro, Port Said East, King Abdullah, Jebel Ali, Xiamen, Qingdao, Busan, Ningbo, Nansha, Naples, La Spezia, Barcelona, Valencia, Algeciras, Sines, Freeport (Bah), Port Everglades, Vera Cruz, Altamira, Houston, New Orleans, Miami
103	HAMBURG SUD	HYUNDAI MERCHANT MAR	Port Said East, Beirut, Gioia Tauro, La Spezia, Genoa, Fos, Barcelona, Valencia, Marsaxlokk, Salalah, Singapore, Yantian, Shanghai, Dalian, Xingang, Shekou, Yantian, Singapore, Port Said East, Marsaxlokk, La Spezia, Gioia Tauro, Port Said East, King Abdullah, Jebel Ali, Xiamen, Qingdao, Busan, Ningbo, Nansha, Naples, La Spezia, Barcelona, Valencia, Algeciras, Sines, Freeport (Bah), Port Everglades, Vera Cruz, Altamira, Houston, New Orleans, Miami

Nº	ARMADOR	CONSIGNATARI	ROTACIÓ PORTS
120	MEDITERRANEAN SHIPPING CO	MEDITERRANEAN SHIPPING	Gioia Tauro, Civitavecchia, La Spezia, Fos, Valencia, Sines, Cristobal, Balboa, Manzanillo (Mex), Long Beach, Oakland, Vancouver, Seattle, Balboa, Barcelona, Gioia Tauro, Felixstowe, Hamburg, Antwerp, Rotterdam, Sines, Colombo, Mumbai-Nhava Sheva, Mundra, King Abdullah, Piraeus, Felixstowe, Montreal, Karachi-Port Muhammad Bin Qasim, Haifa, Valencia, New York, Savannah, Charleston, Freeport (Bah), Jebel Ali
150	NYK LINES	COMBALIA AGENCIA MARITIMA S.A.	Barcelona, Savona, Gemlik, El Suweis, Jeddah, Sohar, Jebel Ali, Abu Dhabi, Doha, Bahrain, Damman, Kuwait, Zeebrugge, Amberes, Bremerhaven, Hamburg, Southampton, TangerMed, Barcelona
197	GRIMALDI GROUP NAPOLI	GRIMALDI LOGISTICA ESPAÑA, S.L.	Barcelona, Valencia, Southampton, Flushing, Emden, Le Havre, Amberes, Portbury, Gemlik, Yenikoy, Salerno, Livorno, Savona, Fos, Barcelona
221	ILVA SPA	ESTELA SHIPPING BARCELONA, S.L.	Thessaloniki, Taranto, Genoa, Porto Nogaro, Barcelona
221	ILVA SPA	INTRAMEDITERRANEO S.A.	Thessaloniki, Taranto, Genoa, Porto Nogaro, Barcelona
233	ARKAS CONTAINER TRANSPORT SA	ARKAS SPAIN S A	Valencia (TCV + Noatum), Castellon, Barcelona, Fos, Thessaloniki, Istanbul-Ambarli (Marport), Yarmca-Korfezi (DPW), Gemlik (Rodaport), Aliaga (Nemrut Bay), Valencia
233	CMA CGM	CMA CGM IBERICA S.A.U.	Valencia (TCV + Noatum), Castellon, Barcelona, Fos, Thessaloniki, Istanbul-Ambarli (Marport), Yarmca-Korfezi (DPW), Gemlik (Rodaport), Aliaga (Nemrut Bay), Valencia
233	HAPAG-LLOYD,A.G.	HAPAG-LLOYD SPAIN S.L.	Valencia (TCV + Noatum), Castellon, Barcelona, Fos, Thessaloniki, Istanbul-Ambarli (Marport), Yarmca-Korfezi (DPW), Gemlik (Rodaport), Aliaga (Nemrut Bay), Valencia
233	SEAGO LINE A/S	MARITIMA DEL MEDITERRANEO S.A.	Valencia (TCV + Noatum), Castellon, Barcelona, Fos, Thessaloniki, Istanbul-Ambarli (Marport), Yarmca-Korfezi (DPW), Gemlik (Rodaport), Aliaga (Nemrut Bay), Valencia
233	TURKON CONTAINER	MARITIMA DAVILA BARCELONA S.A.	Valencia (TCV + Noatum), Castellon, Barcelona, Fos, Thessaloniki, Istanbul-Ambarli (Marport), Yarmca-Korfezi (DPW), Gemlik (Rodaport), Aliaga (Nemrut Bay), Valencia
238	HAPAG-LLOYD,A.G.	HAPAG-LLOYD SPAIN S.L.	Valencia, Barcelona, Genoa, Livorno, Gioia Tauro, Marsaxlokk, Valencia, Suape, Salvador, Rio de Janeiro, Santos, Paranagua, Itapoa, Montevideo, Navegantes, Santos, Rio de Janeiro, Las Palmas, Valencia
238	MEDITERRANEAN SHIPPING CO	MEDITERRANEAN SHIPPING	Valencia, Barcelona, Genoa, Livorno, Gioia Tauro, Marsaxlokk, Valencia, Suape, Salvador, Rio de Janeiro, Santos, Paranagua, Itapoa, Montevideo, Navegantes, Santos, Rio de Janeiro, Las Palmas, Valencia
238	ZIM INTEGRATED SHIPPING SERV.	A.PEREZ Y CIA S.L.	Valencia, Barcelona, Genoa, Livorno, Gioia Tauro, Marsaxlokk, Valencia, Suape, Salvador, Rio de Janeiro, Santos, Paranagua, Itapoa, Montevideo, Navegantes, Santos, Rio de Janeiro, Las Palmas, Valencia
240	A.P.L. (AMERICAN PRES. LINE)	AMERICAN PRES. LINES LTD (ESPAÑA)	Marsaxlokk, Valencia, Barcelona, Fos, Genoa, Marsaxlokk, Beirut, Jeddah, Jebel Ali, Port Kelang, Xiamen, Qingdao, Busan, Shanghai, Ningbo, Nansha, Yantian, Singapore, Marsaxlokk
240	CMA CGM	CMA CGM IBERICA S.A.U.	Marsaxlokk, Valencia, Barcelona, Fos, Genoa, Marsaxlokk, Beirut, Jeddah, Jebel Ali, Port Kelang, Xiamen, Qingdao, Busan, Shanghai, Ningbo, Nansha, Yantian, Singapore, Marsaxlokk
240	COSCO CONTAINER LINES (COSCON)	COSCO IBERIA S.A.	Marsaxlokk, Valencia, Barcelona, Fos, Genoa, Marsaxlokk, Beirut, Jeddah, Jebel Ali, Port Kelang, Xiamen, Qingdao, Busan, Shanghai, Ningbo, Nansha, Yantian, Singapore, Marsaxlokk
240	EVERGREEN MARINE CORPORATION	EVERGREEN SHIPPING SPAIN S.L.	Marsaxlokk, Valencia, Barcelona, Fos, Genoa, Marsaxlokk, Beirut, Jeddah, Jebel Ali, Port Kelang, Xiamen, Qingdao, Busan, Shanghai, Ningbo, Nansha, Yantian, Singapore, Marsaxlokk
240	OOCL	ORIENT OVERSEAS CONTAINER LINE (SPAIN)	Marsaxlokk, Valencia, Barcelona, Fos, Genoa, Marsaxlokk, Beirut, Jeddah, Jebel Ali, Port Kelang, Xiamen, Qingdao, Busan, Shanghai, Ningbo, Nansha, Yantian, Singapore, Marsaxlokk
250	CMA CGM	CMA CGM IBERICA S.A.U.	Algeciras (TTI), Marsaxlokk, Salerno, Livorno, Genoa, Barcelona, Valencia, Tangier, Caucedo, Kingston, Cartagena (Col), Guayaquil, Callao, San Antonio, Antofagasta (1/2-A), Ilo (Per) (1/2-B), Guayaquil, Buenaventura, Manzanillo (Pan), Algeciras
250	HAMBURG SUD	HAMBURG SÜD IBERIA S.A.	Algeciras (TTI), Marsaxlokk, Salerno, Livorno, Genoa, Barcelona, Valencia, Tangier, Caucedo, Kingston, Cartagena (Col), Guayaquil, Callao, San Antonio, Antofagasta (1/2-A), Ilo (Per) (1/2-B), Guayaquil, Buenaventura, Manzanillo (Pan), Algeciras
250	HAPAG-LLOYD,A.G.	HAPAG-LLOYD SPAIN S.L.	Algeciras (TTI), Marsaxlokk, Salerno, Livorno, Genoa, Barcelona, Valencia, Tangier, Caucedo, Kingston, Cartagena (Col), Guayaquil, Callao, San Antonio, Antofagasta (1/2-A), Ilo (Per) (1/2-B), Guayaquil, Buenaventura, Manzanillo (Pan), Algeciras
251	A.P.L. (AMERICAN PRES. LINE)	AMERICAN PRES. LINES LTD (ESPAÑA)	Algeciras, Marsaxlokk, Salerno, Livorno, Genoa, Fos, Barcelona, Valencia, New York, Norfolk (Va), Savannah, Miami, Algeciras
251	CMA CGM	CMA CGM IBERICA S.A.U.	Algeciras, Marsaxlokk, Salerno, Livorno, Genoa, Fos, Barcelona, Valencia, New York, Norfolk (Va), Savannah, Miami, Algeciras
251	COSCO CONTAINER LINES (COSCON)	COSCO IBERIA S.A.	Algeciras, Marsaxlokk, Salerno, Livorno, Genoa, Fos, Barcelona, Valencia, New York, Norfolk (Va), Savannah, Miami, Algeciras
251	EVERGREEN MARINE CORPORATION	EVERGREEN SHIPPING SPAIN S.L.	Algeciras, Marsaxlokk, Salerno, Livorno, Genoa, Fos, Barcelona, Valencia, New York, Norfolk (Va), Savannah, Miami, Algeciras
251	HAPAG-LLOYD,A.G.	HAPAG-LLOYD SPAIN S.L.	Algeciras, Marsaxlokk, Salerno, Livorno, Genoa, Fos, Barcelona, Valencia, New York, Norfolk (Va), Savannah, Miami, Algeciras
251	OOCL	TRANSITAINER S.A.	Algeciras, Marsaxlokk, Salerno, Livorno, Genoa, Fos, Barcelona, Valencia, New York, Norfolk (Va), Savannah, Miami, Algeciras

Nº	ARMADOR	CONSIGNATARI	ROTACIÓ PORTS
Amèrica del Nord (EUA) Atlàntic			
7	CMA CGM	CMA CGM IBERICA S.A.U.	Cagliari, Livorno, Genoa, Barcelona, Valencia, Caucedo, Miami, Vera Cruz, Altamira, Houston, New Orleans, Valencia, Cagliari
7	HAMBURG SUD	TRANSITAINER S.A.	Cagliari, Livorno, Genoa, Barcelona, Valencia, Caucedo, Miami, Vera Cruz, Altamira, Houston, New Orleans, Valencia, Cagliari
7	HAPAG-LLOYD,A.G.	HAPAG-LLOYD SPAIN S.L.	Cagliari, Livorno, Genoa, Barcelona, Valencia, Caucedo, Miami, Vera Cruz, Altamira, Houston, New Orleans, Valencia, Cagliari
7	ZIM INTEGRATED SHIPPING SERV.	A.PEREZ Y CIA S.L.	Cagliari, Livorno, Genoa, Barcelona, Valencia, Caucedo, Miami, Vera Cruz, Altamira, Houston, New Orleans, Valencia, Cagliari
14	HAPAG-LLOYD,A.G.	HAPAG-LLOYD SPAIN S.L.	Ashdod, Haifa, Izmir, Piraeus, Barcelona, Tarragona, Valencia, Algeciras, Halifax, New York, Norfolk (Va), Savannah, Valencia, Tarragona, Mersin, Ashdod
14	K LINE	K LINE ESP.SERVICIOS MARITIMOS S A	Ashdod, Haifa, Izmir, Piraeus, Barcelona, Tarragona, Valencia, Algeciras, Halifax, New York, Norfolk (Va), Savannah, Valencia, Tarragona, Mersin, Ashdod
14	MITSUI OSK LINES LTD	TRANS Y CONSIG. MARITIMAS S.A.	Ashdod, Haifa, Izmir, Piraeus, Barcelona, Tarragona, Valencia, Algeciras, Halifax, New York, Norfolk (Va), Savannah, Valencia, Tarragona, Mersin, Ashdod
14	NYK LINES	COMBALIA AGENCIA MARITIMA S.A.	Ashdod, Haifa, Izmir, Piraeus, Barcelona, Tarragona, Valencia, Algeciras, Halifax, New York, Norfolk (Va), Savannah, Valencia, Tarragona, Mersin, Ashdod
14	YANG MING LINE	YANG MING (SPAIN), S.L.	Ashdod, Haifa, Izmir, Piraeus, Barcelona, Tarragona, Valencia, Algeciras, Halifax, New York, Norfolk (Va), Savannah, Valencia, Tarragona, Mersin, Ashdod
14	ZIM INTEGRATED SHIPPING SERV.	A.PEREZ Y CIA S.L.	Ashdod, Haifa, Izmir, Piraeus, Barcelona, Tarragona, Valencia, Algeciras, Halifax, New York, Norfolk (Va), Savannah, Valencia, Tarragona, Mersin, Ashdod
103	HAMBURG SUD	HAMBURG SÜD IBERIA S.A.	Port Said East, Beirut, Gioia Tauro, La Spezia, Genoa, Fos, Barcelona, Valencia, Marsaxlokk, Salalah, Singapore, Yantian, Shanghai, Dalian, Xingang, Shekou, Yantian, Singapore, Port Said East, Marsaxlokk, La Spezia, Gioia Tauro, Port Said East, King Abdullah, Jebel Ali, Xiamen, Qingdao, Busan, Ningbo, Nansha, Naples, La Spezia, Barcelona, Valencia, Algeciras, Sines, Freeport (Bah), Port Everglades, Vera Cruz, Altamira, Houston, New Orleans, Miami
103	HAMBURG SUD	MEDITERRANEAN SHIPPING	Port Said East, Beirut, Gioia Tauro, La Spezia, Genoa, Fos, Barcelona, Valencia, Marsaxlokk, Salalah, Singapore, Yantian, Shanghai, Dalian, Xingang, Shekou, Yantian, Singapore, Port Said East, Marsaxlokk, La Spezia, Gioia Tauro, Port Said East, King Abdullah, Jebel Ali, Xiamen, Qingdao, Busan, Ningbo, Nansha, Naples, La Spezia, Barcelona, Valencia, Algeciras, Sines, Freeport (Bah), Port Everglades, Vera Cruz, Altamira, Houston, New Orleans, Miami
103	HAMBURG SUD	MAERSK SPAIN S.L.U	Port Said East, Beirut, Gioia Tauro, La Spezia, Genoa, Fos, Barcelona, Valencia, Marsaxlokk, Salalah, Singapore, Yantian, Shanghai, Dalian, Xingang, Shekou, Yantian, Singapore, Port Said East, Marsaxlokk, La Spezia, Gioia Tauro, Port Said East, King Abdullah, Jebel Ali, Xiamen, Qingdao, Busan, Ningbo, Nansha, Naples, La Spezia, Barcelona, Valencia, Algeciras, Sines, Freeport (Bah), Port Everglades, Vera Cruz, Altamira, Houston, New Orleans, Miami
103	HAMBURG SUD	HYUNDAI MERCHANT MAR	Port Said East, Beirut, Gioia Tauro, La Spezia, Genoa, Fos, Barcelona, Valencia, Marsaxlokk, Salalah, Singapore, Yantian, Shanghai, Dalian, Xingang, Shekou, Yantian, Singapore, Port Said East, Marsaxlokk, La Spezia, Gioia Tauro, Port Said East, King Abdullah, Jebel Ali, Xiamen, Qingdao, Busan, Ningbo, Nansha, Naples, La Spezia, Barcelona, Valencia, Algeciras, Sines, Freeport (Bah), Port Everglades, Vera Cruz, Altamira, Houston, New Orleans, Miami
105	K LINE	AGENCIA MARITIMA CONDEMINAS, S.A.	Barcelona, Halifax, Galveston, Veracruz, Altamira, Jacksonville, Baltimore, Bristol, Zeebrugge, Bremerhaven, Southampton, Barcelona
111	EUKOR CAR CARRIERS INC	BERGE MARITIMA S.L.	Barcelona, Aqaba, Jeddah, Sohar, Jebel Ali, Abu Dhabi, Doha, Bahrain, Kuwait, Bombay, Antwerpen, Bristol, Bremerhaven, Zeebrugge, Southampton, Halifax, New York, Brunswick, Charleston, Port Elizabeth, Durban, Fremantle, Melbourne, Port Kembla, Brisbane,
111	WALLENIUS WILHEMSEN	AGENCIA MARITIMA ESPAÑOLA EVGE, S.A.	Barcelona, Aqaba, Jeddah, Sohar, Jebel Ali, Abu Dhabi, Doha, Bahrain, Kuwait, Bombay, Antwerpen, Bristol, Bremerhaven, Zeebrugge, Southampton, Halifax, New York, Brunswick, Charleston, Port Elizabeth, Durban, Fremantle, Melbourne, Port Kembla, Brisbane
251	A.P.L. (AMERICAN PRES. LINE)	AMERICAN PRES. LINES LTD (ESPAÑA)	Algeciras, Marsaxlokk, Salerno, Livorno, Genoa, Fos, Barcelona, Valencia, New York, Norfolk (Va), Savannah, Miami, Algeciras
251	CMA CGM	CMA CGM IBERICA S.A.U.	Algeciras, Marsaxlokk, Salerno, Livorno, Genoa, Fos, Barcelona, Valencia, New York, Norfolk (Va), Savannah, Miami, Algeciras
251	COSCO CONTAINER LINES (COSCON)	COSCO IBERIA S.A.	Algeciras, Marsaxlokk, Salerno, Livorno, Genoa, Fos, Barcelona, Valencia, New York, Norfolk (Va), Savannah, Miami, Algeciras
251	EVERGREEN MARINE CORPORATION	EVERGREEN SHIPPING SPAIN S.L.	Algeciras, Marsaxlokk, Salerno, Livorno, Genoa, Fos, Barcelona, Valencia, New York, Norfolk (Va), Savannah, Miami, Algeciras
251	HAPAG-LLOYD,A.G.	HAPAG-LLOYD SPAIN S.L.	Algeciras, Marsaxlokk, Salerno, Livorno, Genoa, Fos, Barcelona, Valencia, New York, Norfolk (Va), Savannah, Miami, Algeciras
251	OOCL	TRANSITAINER S.A.	Algeciras, Marsaxlokk, Salerno, Livorno, Genoa, Fos, Barcelona, Valencia, New York, Norfolk (Va), Savannah, Miami, Algeciras
Amèrica del Nord (EUA) Pacífic			
37	HAMBURG SUD	TRANSITAINER S.A.	Tangier, Valencia, Cagliari, Livorno, Genoa, Fos, Barcelona, Valencia, Tangier, Cartagena (Col), Puerto Quetzal, Manzanillo (Mex), Long Beach, Oakland, Seattle, Vancouver, Oakland, Long Beach, Manzanillo (Mex), Manzanillo (Pan), Cartagena (Col), Caucedo, Lisbon, Tangier
37	HAPAG-LLOYD,A.G.	HAPAG-LLOYD SPAIN S.L.	Tangier, Valencia, Cagliari, Livorno, Genoa, Fos, Barcelona, Valencia, Tangier, Cartagena (Col), Puerto Quetzal, Manzanillo (Mex), Long Beach, Oakland, Seattle, Vancouver, Oakland, Long Beach, Manzanillo (Mex), Manzanillo (Pan), Cartagena (Col), Caucedo, Lisbon, Tangier

Nº	ARMADOR	CONSIGNATARI	ROTACIÓ PORTS
37	ZIM INTEGRATED SHIPPING SERV.	A.PEREZ Y CIA S.L.	Tangier, Valencia, Cagliari, Livorno, Genoa, Fos, Barcelona, Valencia, Tangier, Cartagena (Col), Puerto Quetzal, Manzanillo (Mex), Long Beach, Oakland, Seattle, Vancouver, Oakland, Long Beach, Manzanillo (Mex), Manzanillo (Pan), Cartagena (Col), Caucedo, Lisbon, Tangier
120	MEDITERRANEAN SHIPPING CO	MEDITERRANEAN SHIPPING	Gioia Tauro, Civitavecchia, La Spezia, Fos, Valencia, Sines, Cristobal, Balboa, Manzanillo (Mex), Long Beach, Oakland, Vancouver, Seattle, Balboa, Barcelona, Gioia Tauro, Felixstowe, Hamburg, Antwerp, Rotterdam, Sines, Colombo, Mumbai-Nhava Sheva, Mundra, King Abdullah, Piraeus, Felixstowe, Montreal, Karachi-Port Muhammad Bin Qasim, Haifa, Valencia, New York, Savannah, Charleston, Freeport (Bah), Jebel Ali
Àfrica del Nord			
21	GRANDI NAVI VELOCI	HIJO DE JOSE M. MASIQUES, S.A.	Barcelona, Sete, Nador, TangerMed, Barcelona
22	GRANDI NAVI VELOCI	HIJO DE JOSE M. MASIQUES, S.A.	Barcelona, Nador, Barcelona
24	MEDEX CONTAINER SERVICES LTD	INTRAMEDITERRANEO S.A.	Barcelona, Misurata, Sfax, Casablanca, Castellón, Barcelona, Bizerte, Alexandria, Mersin, Bingazi
24	MTL CONTAINER LINES	BERGE MARITIMA S.L.	Barcelona, Misurata, Sfax, Casablanca, Castellón, Barcelona, Bizerte, Alexandria, Mersin, Bingazi
25	CIE.NATIONALE ALGERIENNE DE NA	TRANSP Y CONSIG. MARITIMAS S.A.	Barcelona, Oran, Alger, Annaba, Skikda, Bejaia, Marseille
29	GRANDI NAVI VELOCI	HIJO DE JOSE M. MASIQUES, S.A.	Barcelona, Genova, Barcelona, Tanger, Barcelona
39	NEPTUNE LINES SHIPPING	NEPTUNE BARCELONA S.A.	Barcelona, Sagunto, Valencia, Savona, Civitavecchia, El Pireo, Derince, Constanta, Ilychevsk, Beirut, Tartous, Limassol, Alexandria, Tunis, Malta, Mostaganem, Djen-Djen, Livorno, Marsella, Fos, Casablanca, Barcelona, Istanbul, Buyukcukur, Koper, Malta, Sete, TangerMed, Ashdod
46	MEDITERRANEAN SHIPPING CO	MEDITERRANEAN SHIPPING	Valencia, Barcelona, Alicante, Mellila, Casablanca, Cadiz, Valencia
46	WEC LINES ESPANA, S.L.U.	WEC LINES ESPAÑA, S.L.U.	Valencia, Barcelona, Alicante, Mellila, Casablanca, Cadiz, Valencia
48	MAGHREB CONTAINER INTERNACIONAL	BERGE MARITIMA S.L.	Barcelona, Oran, Alger, Alicante, Castellón de la Plana, Barcelona
49	COTUNAV	ROMEY Y CIA S.A.	Barcelona, Tunis, Barcelona
53	WHITE LINE SHIPPING	LINEAS REGULARES S.L.	Barcelona, Alger, Valencia, Barcelona
57	MEDITERRANEAN SHIPPING CO	MEDITERRANEAN SHIPPING	Barcelona, Alger, Annaba, Bejaia, Oran, Skikda, Casablanca, La Spezia, Fos, Valencia, Piraeus, Tekirdag, Istanbul, Gebze, Izmir
84	ARKAS CONTAINER TRANSPORT SA	ARKAS SPAIN S A	Genoa, Barcelona, Algiers, Cagliari, Livorno, Genoa
87	FLOTA SUARDIAZ	VAPORES SUARDIAZ BARCELONA S.A.	Barcelona, Marseille, Mostaganem, Alger, Barcelona
94	GRIMALDI EUROMED SPA	GRIMALDI LOGISTICA ESPAÑA, S.L.	Barcelona, Savona, Barcelona, TangerMed, Barcelona
213	X-PRESS CONTAINER LINE (UK)LTD	A.PEREZ Y CIA S.L.	Barcelona, Almería, Algeciras, Casablanca, TangerMed, Vigo, Leixoes, Lisboa, Valencia, Livorno, Genoa
222	CMA CGM	CMA CGM IBERICA S.A.U.	Marseille, Barcelona, Valencia, Algeciras, Casablanca, Tangier, Ghazaouet, Marseille
241	CMA CGM	CMA CGM IBERICA S.A.U.	Livorno, Genoa, Marseille, Barcelona, Valencia, Algeciras (APMT + TTI), Tangier, Lome, Bata, Malabo, Onne (1/2), Port Gentil, Libreville, Douala, Lome (1/2), Algeciras (TTI), Livorno
245	ARKAS CONTAINER TRANSPORT SA	ARKAS SPAIN S A	Barcelona, Valencia, Casablanca, Barcelona
245	METZ CONTAINER LINE	AGENCIA MARITIMA ESPAÑOLA EVGE, S.A.	Barcelona, Valencia, Casablanca, Barcelona
245	UNITED FEEDER SERVICES LTD	MARITIMA DEL MEDITERRANEO S.A.	Barcelona, Valencia, Casablanca, Barcelona
249	E.N.T.M.V.	ROMEY Y CIA S.A.	Barcelona, Mostaganem, Barcelona
Extrem Orient i Japó			
18	HAPAG-LLOYD,A.G.	HAPAG-LLOYD SPAIN S.L.	Barcelona, Valencia, Fos, Genoa, Damietta, Singapore, Shekou, Qingdao, Shanghai, Ningbo, Yantian, Singapore, Damietta, La Spezia, Hong Kong, Busan, Shanghai, Kaohsiung, Jeddah, Genoa
18	K LINE	K LINE ESP.SERVICIOS MARITIMOS S A	Barcelona, Valencia, Fos, Genoa, Damietta, Singapore, Shekou, Qingdao, Shanghai, Ningbo, Yantian, Singapore, Damietta, La Spezia, Hong Kong, Busan, Shanghai, Kaohsiung, Jeddah, Genoa
18	MITSUI OSK LINES LTD	TRANSP Y CONSIG. MARITIMAS S.A.	Barcelona, Valencia, Fos, Genoa, Damietta, Singapore, Shekou, Qingdao, Shanghai, Ningbo, Yantian, Singapore, Damietta, La Spezia, Hong Kong, Busan, Shanghai, Kaohsiung, Jeddah, Genoa
18	NYK LINES	COMBALIA AGENCIA MARITIMA S.A.	Barcelona, Valencia, Fos, Genoa, Damietta, Singapore, Shekou, Qingdao, Shanghai, Ningbo, Yantian, Singapore, Damietta, La Spezia, Hong Kong, Busan, Shanghai, Kaohsiung, Jeddah, Genoa
18	YANG MING LINE	YANG MING (SPAIN), S.L.	Barcelona, Valencia, Fos, Genoa, Damietta, Singapore, Shekou, Qingdao, Shanghai, Ningbo, Yantian, Singapore, Damietta, La Spezia, Hong Kong, Busan, Shanghai, Kaohsiung, Jeddah, Genoa
43	HOEGH AUTOLINERS AS	MARITIMA DEL MEDITERRANEO S.A.	Barcelona, Livorno, Civitavecchia, Setubal, Newcastle, Bremen, Bremerhaven, Southampton, Le Havre, Durban, Jeddah, Muscat, Kuwait, Bahrain, Abu Dhabi, Singapore, Hong Kong, Taichung, Keelung, Toyohashi, Hitachi, Yokosuka, Chiba, Yokohama
43	NISSAN MOTOR CAR CARRIER CO.LT	MARITIMA DEL MEDITERRANEO S.A.	Barcelona, Livorno, Civitavecchia, Setubal, Newcastle, Bremen, Bremerhaven, Southampton, Le Havre, Durban, Jeddah, Muscat, Kuwait, Bahrain, Abu Dhabi, Singapore, Hong Kong, Taichung, Keelung, Toyohashi, Hitachi, Yokosuka, Chiba, Yokohama
103	HAMBURG SUD	HAMBURG SÜD IBERIA S.A.	Port Said East, Beirut, Gioia Tauro, La Spezia, Genoa, Fos, Barcelona, Valencia, Marsaxlokk, Salalah, Singapore, Yantian, Shanghai, Dalian, Xingang, Shekou, Yantian, Singapore, Port Said East, Marsaxlokk, La Spezia, Gioia Tauro, Port Said East, King Abdullah, Jebel Ali, Xiamen, Qingdao, Busan, Ningbo, Nansha, Naples, La Spezia, Barcelona, Valencia, Algeciras, Sines, Freeport (Bah), Port Everglades, Vera Cruz, Altamira, Houston, New Orleans, Miami

Nº	ARMADOR	CONSIGNATARI	ROTACIÓ PORTS
103	HAMBURG SUD	MEDITERRANEAN SHIPPING	Port Said East, Beirut, Gioia Tauro, La Spezia, Genoa, Fos, Barcelona, Valencia, Marsaxlokk, Salalah, Singapore, Yantian, Shanghai, Dalian, Xingang, Shekou, Yantian, Singapore, Port Said East, Marsaxlokk, La Spezia, Gioia Tauro, Port Said East, King Abdullah, Jebel Ali, Xiamen, Qingdao, Busan, Ningbo, Nansha, Naples, La Spezia, Barcelona, Valencia, Algeciras, Sines, Freeport (Bah), Port Everglades, Vera Cruz, Altamira, Houston, New Orleans, Miami
103	HAMBURG SUD	MAERSK SPAIN S.L.U	Port Said East, Beirut, Gioia Tauro, La Spezia, Genoa, Fos, Barcelona, Valencia, Marsaxlokk, Salalah, Singapore, Yantian, Shanghai, Dalian, Xingang, Shekou, Yantian, Singapore, Port Said East, Marsaxlokk, La Spezia, Gioia Tauro, Port Said East, King Abdullah, Jebel Ali, Xiamen, Qingdao, Busan, Ningbo, Nansha, Naples, La Spezia, Barcelona, Valencia, Algeciras, Sines, Freeport (Bah), Port Everglades, Vera Cruz, Altamira, Houston, New Orleans, Miami
103	HAMBURG SUD	HYUNDAI MERCHANT MAR	Port Said East, Beirut, Gioia Tauro, La Spezia, Genoa, Fos, Barcelona, Valencia, Marsaxlokk, Salalah, Singapore, Yantian, Shanghai, Dalian, Xingang, Shekou, Yantian, Singapore, Port Said East, Marsaxlokk, La Spezia, Gioia Tauro, Port Said East, King Abdullah, Jebel Ali, Xiamen, Qingdao, Busan, Ningbo, Nansha, Naples, La Spezia, Barcelona, Valencia, Algeciras, Sines, Freeport (Bah), Port Everglades, Vera Cruz, Altamira, Houston, New Orleans, Miami
240	A.P.L. (AMERICAN PRES. LINE)	AMERICAN PRES. LINES LTD (ESPAÑA)	Marsaxlokk, Valencia, Barcelona, Fos, Genoa, Marsaxlokk, Beirut, Jeddah, Jebel Ali, Port Kelang, Xiamen, Qingdao, Busan, Shanghai, Ningbo, Nansha, Yantian, Singapore, Marsaxlokk
240	CMA CGM	CMA CGM IBERICA S.A.U.	Marsaxlokk, Valencia, Barcelona, Fos, Genoa, Marsaxlokk, Beirut, Jeddah, Jebel Ali, Port Kelang, Xiamen, Qingdao, Busan, Shanghai, Ningbo, Nansha, Yantian, Singapore, Marsaxlokk
240	COSCO CONTAINER LINES (COSCON)	COSCO IBERIA S.A.	Marsaxlokk, Valencia, Barcelona, Fos, Genoa, Marsaxlokk, Beirut, Jeddah, Jebel Ali, Port Kelang, Xiamen, Qingdao, Busan, Shanghai, Ningbo, Nansha, Yantian, Singapore, Marsaxlokk
240	EVERGREEN MARINE CORPORATION	EVERGREEN SHIPPING SPAIN S.L.	Marsaxlokk, Valencia, Barcelona, Fos, Genoa, Marsaxlokk, Beirut, Jeddah, Jebel Ali, Port Kelang, Xiamen, Qingdao, Busan, Shanghai, Ningbo, Nansha, Yantian, Singapore, Marsaxlokk
240	OOCL	ORIENT OVERSEAS CONTAINER LINE (SPAIN)	Marsaxlokk, Valencia, Barcelona, Fos, Genoa, Marsaxlokk, Beirut, Jeddah, Jebel Ali, Port Kelang, Xiamen, Qingdao, Busan, Shanghai, Ningbo, Nansha, Yantian, Singapore, Marsaxlokk
Sudamèrica (Atlàntic)			
97	CMA CGM	CMA CGM IBERICA S.A.U.	Marsaxlokk, Genoa, Barcelona, Valencia-Noatum, Algeciras (TTI), Tangier (APMT), Salvador, Sepetiba (Itaguai), Santos, Itapoa, Buenos Aires, Rio Grande, Itajai, Itapoa, Santos, Sepetiba (Itaguai), Tangier (Eurogate), Algeciras (APMT), Tangier (APMT), Marsaxlokk
97	HAMBURG SUD	TRANSITAINER S.A.	Marsaxlokk, Genoa, Barcelona, Valencia-Noatum, Algeciras (TTI), Tangier (APMT), Salvador, Sepetiba (Itaguai), Santos, Itapoa, Buenos Aires, Rio Grande, Itajai, Itapoa, Santos, Sepetiba (Itaguai), Tangier (Eurogate), Algeciras (APMT), Tangier (APMT), Marsaxlokk
97	MAERSK LINE/A.P.MOLLER	MAERSK SPAIN S.L.U	Marsaxlokk, Genoa, Barcelona, Valencia-Noatum, Algeciras (TTI), Tangier (APMT), Salvador, Sepetiba (Itaguai), Santos, Itapoa, Buenos Aires, Rio Grande, Itajai, Itapoa, Santos, Sepetiba (Itaguai), Tangier (Eurogate), Algeciras (APMT), Tangier (APMT), Marsaxlokk
238	HAPAG-LLOYD,A.G.	HAPAG-LLOYD SPAIN S.L.	Valencia, Barcelona, Genoa, Livorno, Gioia Tauro, Marsaxlokk, Valencia, Suape, Salvador, Rio de Janeiro, Santos, Paranagua, Itapoa, Montevideo, Navegantes, Santos, Rio de Janeiro, Las Palmas, Valencia
238	MEDITERRANEAN SHIPPING CO	MEDITERRANEAN SHIPPING	Valencia, Barcelona, Genoa, Livorno, Gioia Tauro, Marsaxlokk, Valencia, Suape, Salvador, Rio de Janeiro, Santos, Paranagua, Itapoa, Montevideo, Navegantes, Santos, Rio de Janeiro, Las Palmas, Valencia
238	ZIM INTEGRATED SHIPPING SERV.	A.PEREZ Y CIA S.L.	Valencia, Barcelona, Genoa, Livorno, Gioia Tauro, Marsaxlokk, Valencia, Suape, Salvador, Rio de Janeiro, Santos, Paranagua, Itapoa, Montevideo, Navegantes, Santos, Rio de Janeiro, Las Palmas, Valencia
Sudamèrica (Pacífic)			
250	CMA CGM	CMA CGM IBERICA S.A.U.	Algeciras (TTI), Marsaxlokk, Salerno, Livorno, Genoa, Barcelona, Valencia, Tangier, Caucedo, Kingston, Cartagena (Col), Guayaquil, Callao, San Antonio, Antofagasta (1/2-A), Ilo (Per) (1/2-B), Guayaquil, Buenaventura, Manzanillo (Pan), Algeciras
250	HAMBURG SUD	HAMBURG SUD IBERIA S.A.	Algeciras (TTI), Marsaxlokk, Salerno, Livorno, Genoa, Barcelona, Valencia, Tangier, Caucedo, Kingston, Cartagena (Col), Guayaquil, Callao, San Antonio, Antofagasta (1/2-A), Ilo (Per) (1/2-B), Guayaquil, Buenaventura, Manzanillo (Pan), Algeciras
250	HAPAG-LLOYD,A.G.	HAPAG-LLOYD SPAIN S.L.	Algeciras (TTI), Marsaxlokk, Salerno, Livorno, Genoa, Barcelona, Valencia, Tangier, Caucedo, Kingston, Cartagena (Col), Guayaquil, Callao, San Antonio, Antofagasta (1/2-A), Ilo (Per) (1/2-B), Guayaquil, Buenaventura, Manzanillo (Pan), Algeciras
Àfrica occidental			
241	CMA CGM	CMA CGM IBERICA S.A.U.	Livorno, Genoa, Marseille, Barcelona, Valencia, Algeciras (APMT + TTI), Tangier, Lome, Bata, Malabo, Onne (1/2), Port Gentil, Libreville, Douala, Lome (1/2), Algeciras (TTI), Livorno
Golf de Mèxic (Mèxic i EUA)			
7	CMA CGM	CMA CGM IBERICA S.A.U.	Cagliari, Livorno, Genoa, Barcelona, Valencia, Caucedo, Miami, Vera Cruz, Altamira, Houston, New Orleans, Valencia, Cagliari
7	HAMBURG SUD	TRANSITAINER S.A.	Cagliari, Livorno, Genoa, Barcelona, Valencia, Caucedo, Miami, Vera Cruz, Altamira, Houston, New Orleans, Valencia, Cagliari
7	HAPAG-LLOYD,A.G.	HAPAG-LLOYD SPAIN S.L.	Cagliari, Livorno, Genoa, Barcelona, Valencia, Caucedo, Miami, Vera Cruz, Altamira, Houston, New Orleans, Valencia, Cagliari
7	ZIM INTEGRATED SHIPPING SERV.	A.PEREZ Y CIA S.L.	Cagliari, Livorno, Genoa, Barcelona, Valencia, Caucedo, Miami, Vera Cruz, Altamira, Houston, New Orleans, Valencia, Cagliari

Nº	ARMADOR	CONSIGNATARI	ROTACIÓ PORTS
103	HAMBURG SUD	HAMBURG SÜD IBERIA S.A.	Port Said East, Beirut, Gioia Tauro, La Spezia, Genoa, Fos, Barcelona, Valencia, Marsaxlokk, Salalah, Singapore, Yantian, Shanghai, Dalian, Xingang, Shekou, Yantian, Singapore, Port Said East, Marsaxlokk, La Spezia, Gioia Tauro, Port Said East, King Abdullah, Jebel Ali, Xiamen, Qingdao, Busan, Ningbo, Nansha, Naples, La Spezia, Barcelona, Valencia, Algeciras, Sines, Freeport (Bah), Port Everglades, Vera Cruz, Altamira, Houston, New Orleans, Miami
103	HAMBURG SUD	MEDITERRANEAN SHIPPING	Port Said East, Beirut, Gioia Tauro, La Spezia, Genoa, Fos, Barcelona, Valencia, Marsaxlokk, Salalah, Singapore, Yantian, Shanghai, Dalian, Xingang, Shekou, Yantian, Singapore, Port Said East, Marsaxlokk, La Spezia, Gioia Tauro, Port Said East, King Abdullah, Jebel Ali, Xiamen, Qingdao, Busan, Ningbo, Nansha, Naples, La Spezia, Barcelona, Valencia, Algeciras, Sines, Freeport (Bah), Port Everglades, Vera Cruz, Altamira, Houston, New Orleans, Miami
103	HAMBURG SUD	MAERSK SPAIN S.L.U	Port Said East, Beirut, Gioia Tauro, La Spezia, Genoa, Fos, Barcelona, Valencia, Marsaxlokk, Salalah, Singapore, Yantian, Shanghai, Dalian, Xingang, Shekou, Yantian, Singapore, Port Said East, Marsaxlokk, La Spezia, Gioia Tauro, Port Said East, King Abdullah, Jebel Ali, Xiamen, Qingdao, Busan, Ningbo, Nansha, Naples, La Spezia, Barcelona, Valencia, Algeciras, Sines, Freeport (Bah), Port Everglades, Vera Cruz, Altamira, Houston, New Orleans, Miami
103	HAMBURG SUD	HYUNDAI MERCHANT MAR	Port Said East, Beirut, Gioia Tauro, La Spezia, Genoa, Fos, Barcelona, Valencia, Marsaxlokk, Salalah, Singapore, Yantian, Shanghai, Dalian, Xingang, Shekou, Yantian, Singapore, Port Said East, Marsaxlokk, La Spezia, Gioia Tauro, Port Said East, King Abdullah, Jebel Ali, Xiamen, Qingdao, Busan, Ningbo, Nansha, Naples, La Spezia, Barcelona, Valencia, Algeciras, Sines, Freeport (Bah), Port Everglades, Vera Cruz, Altamira, Houston, New Orleans, Miami
105	K LINE	AGENCIA MARITIMA CONDEMINAS, S.A.	Barcelona, Halifax, Galveston, Veracruz, Altamira, Jacksonville, Baltimore, Bristol, Zeebrugge, Bremerhaven, Southampton, Barcelona
Sud-est Asiàtic			
18	HAPAG-LLOYD,A.G.	HAPAG-LLOYD SPAIN S.L.	Barcelona, Valencia, Fos, Genoa, Damietta, Singapore, Shekou, Qingdao, Shanghai, Ningbo, Yantian, Singapore, Damietta, La Spezia, Hong Kong, Busan, Shanghai, Kaohsiung, Jeddah, Genoa
18	K LINE	K LINE ESP.SERVICIOS MARITIMOS S A	Barcelona, Valencia, Fos, Genoa, Damietta, Singapore, Shekou, Qingdao, Shanghai, Ningbo, Yantian, Singapore, Damietta, La Spezia, Hong Kong, Busan, Shanghai, Kaohsiung, Jeddah, Genoa
18	MITSUMI OSK LINES LTD	TRANSP Y CONSIG. MARITIMAS S.A.	Barcelona, Valencia, Fos, Genoa, Damietta, Singapore, Shekou, Qingdao, Shanghai, Ningbo, Yantian, Singapore, Damietta, La Spezia, Hong Kong, Busan, Shanghai, Kaohsiung, Jeddah, Genoa
18	NYK LINES	COMBALIA AGENCIA MARITIMA S.A.	Barcelona, Valencia, Fos, Genoa, Damietta, Singapore, Shekou, Qingdao, Shanghai, Ningbo, Yantian, Singapore, Damietta, La Spezia, Hong Kong, Busan, Shanghai, Kaohsiung, Jeddah, Genoa
18	YANG MING LINE	YANG MING (SPAIN), S.L.	Barcelona, Valencia, Fos, Genoa, Damietta, Singapore, Shekou, Qingdao, Shanghai, Ningbo, Yantian, Singapore, Damietta, La Spezia, Hong Kong, Busan, Shanghai, Kaohsiung, Jeddah, Genoa
43	HOEGH AUTOLINERS AS	MARITIMA DEL MEDITERRANEO S.A.	Barcelona, Livorno, Civitavecchia, Setubal, Newcastle, Bremen, Bremerhaven, Southampton, Le Havre, Durban, Jeddah, Muscat, Kuwait, Bahrain, Abu Dhabi, Singapore, Hong Kong, Taichung, Keelung, Toyohashi, Hitachi, Yokosuka, Chiba, Yokohama
43	NISSAN MOTOR CAR CARRIER CO.LT	MARITIMA DEL MEDITERRANEO S.A.	Barcelona, Livorno, Civitavecchia, Setubal, Newcastle, Bremen, Bremerhaven, Southampton, Le Havre, Durban, Jeddah, Muscat, Kuwait, Bahrain, Abu Dhabi, Singapore, Hong Kong, Taichung, Keelung, Toyohashi, Hitachi, Yokosuka, Chiba, Yokohama
103	HAMBURG SUD	HAMBURG SÜD IBERIA S.A.	Port Said East, Beirut, Gioia Tauro, La Spezia, Genoa, Fos, Barcelona, Valencia, Marsaxlokk, Salalah, Singapore, Yantian, Shanghai, Dalian, Xingang, Shekou, Yantian, Singapore, Port Said East, Marsaxlokk, La Spezia, Gioia Tauro, Port Said East, King Abdullah, Jebel Ali, Xiamen, Qingdao, Busan, Ningbo, Nansha, Naples, La Spezia, Barcelona, Valencia, Algeciras, Sines, Freeport (Bah), Port Everglades, Vera Cruz, Altamira, Houston, New Orleans, Miami
103	HAMBURG SUD	MEDITERRANEAN SHIPPING	Port Said East, Beirut, Gioia Tauro, La Spezia, Genoa, Fos, Barcelona, Valencia, Marsaxlokk, Salalah, Singapore, Yantian, Shanghai, Dalian, Xingang, Shekou, Yantian, Singapore, Port Said East, Marsaxlokk, La Spezia, Gioia Tauro, Port Said East, King Abdullah, Jebel Ali, Xiamen, Qingdao, Busan, Ningbo, Nansha, Naples, La Spezia, Barcelona, Valencia, Algeciras, Sines, Freeport (Bah), Port Everglades, Vera Cruz, Altamira, Houston, New Orleans, Miami
103	HAMBURG SUD	MAERSK SPAIN S.L.U	Port Said East, Beirut, Gioia Tauro, La Spezia, Genoa, Fos, Barcelona, Valencia, Marsaxlokk, Salalah, Singapore, Yantian, Shanghai, Dalian, Xingang, Shekou, Yantian, Singapore, Port Said East, Marsaxlokk, La Spezia, Gioia Tauro, Port Said East, King Abdullah, Jebel Ali, Xiamen, Qingdao, Busan, Ningbo, Nansha, Naples, La Spezia, Barcelona, Valencia, Algeciras, Sines, Freeport (Bah), Port Everglades, Vera Cruz, Altamira, Houston, New Orleans, Miami
103	HAMBURG SUD	HYUNDAI MERCHANT MAR	Port Said East, Beirut, Gioia Tauro, La Spezia, Genoa, Fos, Barcelona, Valencia, Marsaxlokk, Salalah, Singapore, Yantian, Shanghai, Dalian, Xingang, Shekou, Yantian, Singapore, Port Said East, Marsaxlokk, La Spezia, Gioia Tauro, Port Said East, King Abdullah, Jebel Ali, Xiamen, Qingdao, Busan, Ningbo, Nansha, Naples, La Spezia, Barcelona, Valencia, Algeciras, Sines, Freeport (Bah), Port Everglades, Vera Cruz, Altamira, Houston, New Orleans, Miami
240	A.P.L. (AMERICAN PRES. LINE)	AMERICAN PRES. LINES LTD (ESPAÑA)	Marsaxlokk, Valencia, Barcelona, Fos, Genoa, Marsaxlokk, Beirut, Jeddah, Jebel Ali, Port Kelang, Xiamen, Qingdao, Busan, Shanghai, Ningbo, Nansha, Yantian, Singapore, Marsaxlokk
240	CMA CGM	CMA CGM IBERICA S.A.U.	Marsaxlokk, Valencia, Barcelona, Fos, Genoa, Marsaxlokk, Beirut, Jeddah, Jebel Ali, Port Kelang, Xiamen, Qingdao, Busan, Shanghai, Ningbo, Nansha, Yantian, Singapore, Marsaxlokk
240	COSCO CONTAINER LINES (COSCON)	COSCO IBERIA S.A.	Marsaxlokk, Valencia, Barcelona, Fos, Genoa, Marsaxlokk, Beirut, Jeddah, Jebel Ali, Port Kelang, Xiamen, Qingdao, Busan, Shanghai, Ningbo, Nansha, Yantian, Singapore, Marsaxlokk

Nº	ARMADOR	CONSIGNATARI	ROTACIÓ PORTS
240	EVERGREEN MARINE CORPORATION	EVERGREEN SHIPPING SPAIN S.L.	Marsaxlokk, Valencia, Barcelona, Fos, Genoa, Marsaxlokk, Beirut, Jeddah, Jebel Ali, Port Kelang, Xiamen, Qingdao, Busan, Shanghai, Ningbo, Nansha, Yantian, Singapore, Marsaxlokk
240	OOCL	ORIENT OVERSEAS CONTAINER LINE (SPAIN)	Marsaxlokk, Valencia, Barcelona, Fos, Genoa, Marsaxlokk, Beirut, Jeddah, Jebel Ali, Port Kelang, Xiamen, Qingdao, Busan, Shanghai, Ningbo, Nansha, Yantian, Singapore, Marsaxlokk
Europa (Atlàntic)			
37	HAMBURG SUD	TRANSITAINER S.A.	Tangier, Valencia, Cagliari, Livorno, Genoa, Fos, Barcelona, Valencia, Tangier, Cartagena (Col), Puerto Quetzal, Manzanillo (Mex), Long Beach, Oakland, Seattle, Vancouver, Oakland, Long Beach, Manzanillo (Mex), Manzanillo (Pan), Cartagena (Col), Caucedo, Lisbon, Tangier
37	HAPAG-LLOYD A.G.	HAPAG-LLOYD SPAIN S.L.	Tangier, Valencia, Cagliari, Livorno, Genoa, Fos, Barcelona, Valencia, Tangier, Cartagena (Col), Puerto Quetzal, Manzanillo (Mex), Long Beach, Oakland, Seattle, Vancouver, Oakland, Long Beach, Manzanillo (Mex), Manzanillo (Pan), Cartagena (Col), Caucedo, Lisbon, Tangier
37	ZIM INTEGRATED SHIPPING SERV.	A.PEREZ Y CIA S.L.	Tangier, Valencia, Cagliari, Livorno, Genoa, Fos, Barcelona, Valencia, Tangier, Cartagena (Col), Puerto Quetzal, Manzanillo (Mex), Long Beach, Oakland, Seattle, Vancouver, Oakland, Long Beach, Manzanillo (Mex), Manzanillo (Pan), Cartagena (Col), Caucedo, Lisbon, Tangier
43	HOEGH AUTOLINERS AS	MARITIMA DEL MEDITERRANEO S.A.	Barcelona, Livorno, Civitavecchia, Setubal, Newcastle, Bremen, Bremerhaven, Southampton, Le Havre, Durban, Jeddah, Muscat, Kuwait, Bahrain, Abu Dhabi, Singapore, Hong Kong, Taichung, Keelung, Toyohashi, Hitachi, Yokosuka, Chiba, Yokohama
43	NISSAN MOTOR CAR CARRIER CO.LT	MARITIMA DEL MEDITERRANEO S.A.	Barcelona, Livorno, Civitavecchia, Setubal, Newcastle, Bremen, Bremerhaven, Southampton, Le Havre, Durban, Jeddah, Muscat, Kuwait, Bahrain, Abu Dhabi, Singapore, Hong Kong, Taichung, Keelung, Toyohashi, Hitachi, Yokosuka, Chiba, Yokohama
88	EURO MARINE LOGISTICS NV	TRANSP Y CONSIG. MARITIMAS S.A.	Barcelona, Mostaganem, Djen-Djen, Gioia Tauro, Djen-Djen, Mostaganem, Sagunto, TàngerMed, Le Havre, Zeebrugge, Newcastle, Rotterdam, Bristol, Livorno, Piraeus, Derince, Piraeus
103	HAMBURG SUD	HAMBURG SUD IBERIA S.A.	Port Said East, Beirut, Gioia Tauro, La Spezia, Genoa, Fos, Barcelona, Valencia, Marsaxlokk, Salalah, Singapore, Yantian, Shanghai, Dalian, Xingang, Shekou, Yantian, Singapore, Port Said East, Marsaxlokk, La Spezia, Gioia Tauro, Port Said East, King Abdullah, Jebel Ali, Xiamen, Qingdao, Busan, Ningbo, Nansha, Naples, La Spezia, Barcelona, Valencia, Algeciras, Sines, Freeport (Bah), Port Everglades, Vera Cruz, Altamira, Houston, New Orleans, Miami
103	HAMBURG SUD	MEDITERRANEAN SHIPPING	Port Said East, Beirut, Gioia Tauro, La Spezia, Genoa, Fos, Barcelona, Valencia, Marsaxlokk, Salalah, Singapore, Yantian, Shanghai, Dalian, Xingang, Shekou, Yantian, Singapore, Port Said East, Marsaxlokk, La Spezia, Gioia Tauro, Port Said East, King Abdullah, Jebel Ali, Xiamen, Qingdao, Busan, Ningbo, Nansha, Naples, La Spezia, Barcelona, Valencia, Algeciras, Sines, Freeport (Bah), Port Everglades, Vera Cruz, Altamira, Houston, New Orleans, Miami
103	HAMBURG SUD	MAERSK SPAIN S.L.U	Port Said East, Beirut, Gioia Tauro, La Spezia, Genoa, Fos, Barcelona, Valencia, Marsaxlokk, Salalah, Singapore, Yantian, Shanghai, Dalian, Xingang, Shekou, Yantian, Singapore, Port Said East, Marsaxlokk, La Spezia, Gioia Tauro, Port Said East, King Abdullah, Jebel Ali, Xiamen, Qingdao, Busan, Ningbo, Nansha, Naples, La Spezia, Barcelona, Valencia, Algeciras, Sines, Freeport (Bah), Port Everglades, Vera Cruz, Altamira, Houston, New Orleans, Miami
103	HAMBURG SUD	HYUNDAI MERCHANT MAR	Port Said East, Beirut, Gioia Tauro, La Spezia, Genoa, Fos, Barcelona, Valencia, Marsaxlokk, Salalah, Singapore, Yantian, Shanghai, Dalian, Xingang, Shekou, Yantian, Singapore, Port Said East, Marsaxlokk, La Spezia, Gioia Tauro, Port Said East, King Abdullah, Jebel Ali, Xiamen, Qingdao, Busan, Ningbo, Nansha, Naples, La Spezia, Barcelona, Valencia, Algeciras, Sines, Freeport (Bah), Port Everglades, Vera Cruz, Altamira, Houston, New Orleans, Miami
105	K LINE	AGENCIA MARITIMA CONDEMINAS, S.A.	Barcelona, Halifax, Galveston, Veracruz, Altamira, Jacksonville, Baltimore, Bristol, Zeebrugge, Bremerhaven, Southampton, Barcelona
111	EUKOR CAR CARRIERS INC	BERGE MARITIMA S.L.	Barcelona, Aqaba, Jeddah, Sohar, Jebel Ali, Abu Dhabi, Doha, Bahrain, Kuwait, Bombay, Antwerpen, Bristol, Bremerhaven, Zeebrugge, Southampton, Halifax, New York, Brunswick, Charleston, Port Elizabeth, Durban, Fremantle, Melbourne, Port Kembla, Brisbane,
111	WALLENIUS WILHEMSEN	AGENCIA MARITIMA ESPAÑOLA EVGE, S.A.	Barcelona, Aqaba, Jeddah, Sohar, Jebel Ali, Abu Dhabi, Doha, Bahrain, Kuwait, Bombay, Antwerpen, Bristol, Bremerhaven, Zeebrugge, Southampton, Halifax, New York, Brunswick, Charleston, Port Elizabeth, Durban, Fremantle, Melbourne, Port Kembla, Brisbane
120	MEDITERRANEAN SHIPPING CO	MEDITERRANEAN SHIPPING	Gioia Tauro, Civitavecchia, La Spezia, Fos, Valencia, Sines, Cristobal, Balboa, Manzanillo (Mex), Long Beach, Oakland, Vancouver, Seattle, Balboa, Barcelona, Gioia Tauro, Felixstowe, Hamburg, Antwerp, Rotterdam, Sines, Colombo, Mumbai-Nhava Sheva, Mundra, King Abdullah, Piraeus, Felixstowe, Montreal, Karachi-Port Muhammad Bin Qasim, Haifa, Valencia, New York, Savannah, Charleston, Freeport (Bah), Jebel Ali
141	FLOTA SUARDIAZ	VAPORES SUARDIAZ BARCELONA S.A.	Barcelona, Emden, Sheerness, Zeebrugge, Vigo, Casablanca, Barcelona
150	NYK LINES	COMBALIA AGENCIA MARITIMA S.A.	Barcelona, Savona, Gemlik, El Suweis, Jeddah, Sohar, Jebel Ali, Abu Dhabi, Doha, Bahrain, Damman, Kuwait, Zeebrugge, Amberes, Bremerhaven, Hamburg, Southampton, TangerMed, Barcelona
197	GRIMALDI GROUP NAPOLI	GRIMALDI LOGISTICA ESPAÑA, S.L.	Barcelona, Valencia, Southampton, Flushing, Emden, Le Havre, Amberes, Portbury, Gemlik, Yenikoy, Salerno, Livorno, Savona, Fos, Barcelona
213	X-PRESS CONTAINER LINE (UK)LTD	A.PEREZ Y CIA S.L.	Barcelona, Almería, Algeciras, Casablanca, TangerMed, Vigo, Leixoes, Lisboa, Valencia, Livorno, Genoa
226	MELFI MARINE CORP, S.A	OCIDENAVE ESPAÑA S.L.	Genoa, Barcelona, Valencia, Algeciras, Lisbon, Halifax, Mariel (Havana), Genoa

Nº	ARMADOR	CONSIGNATARI	ROTACIÓ PORTS
Mar Roig			
18	HAPAG-LLOYD,A.G.	HAPAG-LLOYD SPAIN S.L.	Barcelona, Valencia, Fos, Genoa, Damietta, Singapore, Shekou, Qingdao, Shanghai, Ningbo, Yantian, Singapore, Damietta, La Spezia, Hong Kong, Busan, Shanghai, Kaohsiung, Jeddah, Genoa
18	K LINE	K LINE ESP.SERVICIOS MARITIMOS S A	Barcelona, Valencia, Fos, Genoa, Damietta, Singapore, Shekou, Qingdao, Shanghai, Ningbo, Yantian, Singapore, Damietta, La Spezia, Hong Kong, Busan, Shanghai, Kaohsiung, Jeddah, Genoa
18	MITSUMI OSK LINES LTD	TRANSP Y CONSIG. MARITIMAS S.A.	Barcelona, Valencia, Fos, Genoa, Damietta, Singapore, Shekou, Qingdao, Shanghai, Ningbo, Yantian, Singapore, Damietta, La Spezia, Hong Kong, Busan, Shanghai, Kaohsiung, Jeddah, Genoa
18	NYK LINES	COMBALIA AGENCIA MARITIMA S.A.	Barcelona, Valencia, Fos, Genoa, Damietta, Singapore, Shekou, Qingdao, Shanghai, Ningbo, Yantian, Singapore, Damietta, La Spezia, Hong Kong, Busan, Shanghai, Kaohsiung, Jeddah, Genoa
18	YANG MING LINE	YANG MING (SPAIN), S.L.	Barcelona, Valencia, Fos, Genoa, Damietta, Singapore, Shekou, Qingdao, Shanghai, Ningbo, Yantian, Singapore, Damietta, La Spezia, Hong Kong, Busan, Shanghai, Kaohsiung, Jeddah, Genoa
43	HOEGH AUTOLINERS AS	MARITIMA DEL MEDITERRANEO S.A.	Barcelona, Livorno, Civitavecchia, Setubal, Newcastle, Bremen, Bremerhaven, Southampton, Le Havre, Durban, Jeddah, Muscat, Kuwait, Bahrain, Abu Dhabi, Singapore, Hong Kong, Taichung, Keelung, Toyohashi, Hitachi, Yokosuka, Chiba, Yokohama
43	NISSAN MOTOR CAR CARRIER CO.LT	MARITIMA DEL MEDITERRANEO S.A.	Barcelona, Livorno, Civitavecchia, Setubal, Newcastle, Bremen, Bremerhaven, Southampton, Le Havre, Durban, Jeddah, Muscat, Kuwait, Bahrain, Abu Dhabi, Singapore, Hong Kong, Taichung, Keelung, Toyohashi, Hitachi, Yokosuka, Chiba, Yokohama
74	MAERSK LINE/A.P.MOLLER	MAERSK SPAIN S.L.U	Port Said East, Marsaxlokk, Tangier, Algeciras, Valencia, Barcelona, Genoa, Port Said East, Jeddah, Salalah, Jebel Ali, Dammam, Jubail, Abu Dhabi (Mina Khalifa), Jebel Ali, Salalah, Jeddah, Aqaba, Port Said East
85	IGNAZIO MESSINA AND CO., SPA	WECO AGENCIA MARITIMA S.A.	Barcelona, Marseille, Genoa, Salerno, Alexandria, Jeddah, Djibouti, Mombasa, Dar es Salaam, Maputo, Durban, Nacala, Dar es Salaam, Mombasa, Djibouti, Jeddah, Barcelona
101	A.P.L. (AMERICAN PRES. LINE)	AMERICAN PRES. LINES LTD (ESPAÑA)	Tangier, Fos, Genoa, Marsaxlokk, Damietta, Jeddah, Khor Fakkan, Jebel Ali, Karachi-Port Muhammad Bin Qasim, Mundra, Mumbai-Nhava Sheva, Jeddah, Marsaxlokk, La Spezia, Genoa, Barcelona, Valencia, Tangier
101	CMA CGM	CMA CGM IBERICA S.A.U.	Tangier, Fos, Genoa, Marsaxlokk, Damietta, Jeddah, Khor Fakkan, Jebel Ali, Karachi-Port Muhammad Bin Qasim, Mundra, Mumbai-Nhava Sheva, Jeddah, Marsaxlokk, La Spezia, Genoa, Barcelona, Valencia, Tangier
101	COSCO CONTAINER LINES (COSCON)	COSCO IBERIA S.A.	Tangier, Fos, Genoa, Marsaxlokk, Damietta, Jeddah, Khor Fakkan, Jebel Ali, Karachi-Port Muhammad Bin Qasim, Mundra, Mumbai-Nhava Sheva, Jeddah, Marsaxlokk, La Spezia, Genoa, Barcelona, Valencia, Tangier
101	HAPAG-LLOYD,A.G.	HAPAG-LLOYD SPAIN S.L.	Tangier, Fos, Genoa, Marsaxlokk, Damietta, Jeddah, Khor Fakkan, Jebel Ali, Karachi-Port Muhammad Bin Qasim, Mundra, Mumbai-Nhava Sheva, Jeddah, Marsaxlokk, La Spezia, Genoa, Barcelona, Valencia, Tangier
103	HAMBURG SUD	HAMBURG SÜD IBERIA S.A.	Port Said East, Beirut, Gioia Tauro, La Spezia, Genoa, Fos, Barcelona, Valencia, Marsaxlokk, Salalah, Singapore, Yantian, Shanghai, Dalian, Xingang, Shekou, Yantian, Singapore, Port Said East, Marsaxlokk, La Spezia, Gioia Tauro, Port Said East, King Abdullah, Jebel Ali, Xiamen, Qingdao, Busan, Ningbo, Nansha, Naples, La Spezia, Barcelona, Valencia, Algeciras, Sines, Freeport (Bah), Port Everglades, Vera Cruz, Altamira, Houston, New Orleans, Miami
103	HAMBURG SUD	MEDITERRANEAN SHIPPING	Port Said East, Beirut, Gioia Tauro, La Spezia, Genoa, Fos, Barcelona, Valencia, Marsaxlokk, Salalah, Singapore, Yantian, Shanghai, Dalian, Xingang, Shekou, Yantian, Singapore, Port Said East, Marsaxlokk, La Spezia, Gioia Tauro, Port Said East, King Abdullah, Jebel Ali, Xiamen, Qingdao, Busan, Ningbo, Nansha, Naples, La Spezia, Barcelona, Valencia, Algeciras, Sines, Freeport (Bah), Port Everglades, Vera Cruz, Altamira, Houston, New Orleans, Miami
103	HAMBURG SUD	MAERSK SPAIN S.L.U	Port Said East, Beirut, Gioia Tauro, La Spezia, Genoa, Fos, Barcelona, Valencia, Marsaxlokk, Salalah, Singapore, Yantian, Shanghai, Dalian, Xingang, Shekou, Yantian, Singapore, Port Said East, Marsaxlokk, La Spezia, Gioia Tauro, Port Said East, King Abdullah, Jebel Ali, Xiamen, Qingdao, Busan, Ningbo, Nansha, Naples, La Spezia, Barcelona, Valencia, Algeciras, Sines, Freeport (Bah), Port Everglades, Vera Cruz, Altamira, Houston, New Orleans, Miami
103	HAMBURG SUD	HYUNDAI MERCHANT MAR	Port Said East, Beirut, Gioia Tauro, La Spezia, Genoa, Fos, Barcelona, Valencia, Marsaxlokk, Salalah, Singapore, Yantian, Shanghai, Dalian, Xingang, Shekou, Yantian, Singapore, Port Said East, Marsaxlokk, La Spezia, Gioia Tauro, Port Said East, King Abdullah, Jebel Ali, Xiamen, Qingdao, Busan, Ningbo, Nansha, Naples, La Spezia, Barcelona, Valencia, Algeciras, Sines, Freeport (Bah), Port Everglades, Vera Cruz, Altamira, Houston, New Orleans, Miami
111	EUKOR CAR CARRIERS INC	BERGE MARITIMA S.L.	Barcelona, Aqaba, Jeddah, Sohar, Jebel Ali, Abu Dhabi, Doha, Bahrain, Kuwait, Bombay, Antwerpen, Bristol, Bremerhaven, Zeebrugge, Southampton, Halifax, New York, Brunswick, Charleston, Port Elizabeth, Durban, Fremantle, Melbourne, Port Kembla, Brisbane
111	WALLENIUS WILHEMSEN	AGENCIA MARITIMA ESPAÑOLA EVGE, S.A.	Barcelona, Aqaba, Jeddah, Sohar, Jebel Ali, Abu Dhabi, Doha, Bahrain, Kuwait, Bombay, Antwerpen, Bristol, Bremerhaven, Zeebrugge, Southampton, Halifax, New York, Brunswick, Charleston, Port Elizabeth, Durban, Fremantle, Melbourne, Port Kembla, Brisbane
120	MEDITERRANEAN SHIPPING CO	MEDITERRANEAN SHIPPING	Gioia Tauro, Civitavecchia, La Spezia, Fos, Valencia, Sines, Cristobal, Balboa, Manzanillo (Mex), Long Beach, Oakland, Vancouver, Seattle, Balboa, Barcelona, Gioia Tauro, Felixstowe, Hamburg, Antwerp, Rotterdam, Sines, Colombo, Mumbai-Nhava Sheva, Mundra, King Abdullah, Piraeus, Felixstowe, Montreal, Karachi-Port Muhammad Bin Qasim, Haifa, Valencia, New York, Savannah, Charleston, Freeport (Bah), Jebel Ali
150	NYK LINES	COMBALIA AGENCIA MARITIMA S.A.	Barcelona, Savona, Gemlik, El Suweis, Jeddah, Sohar, Jebel Ali, Abu Dhabi, Doha, Bahrain, Damman, Kuwait, Zeebrugge, Amberes, Bremerhaven, Hamburg, Southampton, TangerMed, Barcelona
240	A.P.L. (AMERICAN PRES. LINE)	AMERICAN PRES. LINES LTD (ESPAÑA)	Marsaxlokk, Valencia, Barcelona, Fos, Genoa, Marsaxlokk, Beirut, Jeddah, Jebel Ali, Port Kelang, Xiamen, Qingdao, Busan, Shanghai, Ningbo, Nansha, Yantian, Singapore, Marsaxlokk

Nº	ARMADOR	CONSIGNATARI	ROTACIÓ PORTS
240	CMA CGM	CMA CGM IBERICA S.A.U.	Marsaxlokk, Valencia, Barcelona, Fos, Genoa, Marsaxlokk, Beirut, Jeddah, Jebel Ali, Port Kelang, Xiamen, Qingdao, Busan, Shanghai, Ningbo, Nansha, Yantian, Singapore, Marsaxlokk
240	COSCO CONTAINER LINES (COSCON)	COSCO IBERIA S.A.	Marsaxlokk, Valencia, Barcelona, Fos, Genoa, Marsaxlokk, Beirut, Jeddah, Jebel Ali, Port Kelang, Xiamen, Qingdao, Busan, Shanghai, Ningbo, Nansha, Yantian, Singapore, Marsaxlokk
240	EVERGREEN MARINE CORPORATION	EVERGREEN SHIPPING SPAIN S.L.	Marsaxlokk, Valencia, Barcelona, Fos, Genoa, Marsaxlokk, Beirut, Jeddah, Jebel Ali, Port Kelang, Xiamen, Qingdao, Busan, Shanghai, Ningbo, Nansha, Yantian, Singapore, Marsaxlokk
240	OOCL	ORIENT OVERSEAS CONTAINER LINE (SPAIN)	Marsaxlokk, Valencia, Barcelona, Fos, Genoa, Marsaxlokk, Beirut, Jeddah, Jebel Ali, Port Kelang, Xiamen, Qingdao, Busan, Shanghai, Ningbo, Nansha, Yantian, Singapore, Marsaxlokk
Golf Pèrsic-Mar Àràbiga			
18	HAPAG-LLOYD,A.G.	HAPAG-LLOYD SPAIN S.L.	Barcelona, Valencia, Fos, Genoa, Damietta, Singapore, Shekou, Qingdao, Shanghai, Ningbo, Yantian, Singapore, Damietta, La Spezia, Hong Kong, Busan, Shanghai, Kaohsiung, Jeddah, Genoa
18	K LINE	K LINE ESP.SERVICIOS MARITIMOS S A	Barcelona, Valencia, Fos, Genoa, Damietta, Singapore, Shekou, Qingdao, Shanghai, Ningbo, Yantian, Singapore, Damietta, La Spezia, Hong Kong, Busan, Shanghai, Kaohsiung, Jeddah, Genoa
18	MITSUI OSK LINES LTD	TRANSP Y CONSIG. MARITIMAS S.A.	Barcelona, Valencia, Fos, Genoa, Damietta, Singapore, Shekou, Qingdao, Shanghai, Ningbo, Yantian, Singapore, Damietta, La Spezia, Hong Kong, Busan, Shanghai, Kaohsiung, Jeddah, Genoa
18	NYK LINES	COMBALIA AGENCIA MARITIMA S.A.	Barcelona, Valencia, Fos, Genoa, Damietta, Singapore, Shekou, Qingdao, Shanghai, Ningbo, Yantian, Singapore, Damietta, La Spezia, Hong Kong, Busan, Shanghai, Kaohsiung, Jeddah, Genoa
18	YANG MING LINE	YANG MING (SPAIN), S.L.	Barcelona, Valencia, Fos, Genoa, Damietta, Singapore, Shekou, Qingdao, Shanghai, Ningbo, Yantian, Singapore, Damietta, La Spezia, Hong Kong, Busan, Shanghai, Kaohsiung, Jeddah, Genoa
43	HOEGH AUTOLINERS AS	MARITIMA DEL MEDITERRANEO S.A.	Barcelona, Livorno, Civitavecchia, Setubal, Newcastle, Bremen, Bremerhaven, Southampton, Le Havre, Durban, Jeddah, Muscat, Kuwait, Bahrain, Abu Dhabi, Singapore, Hong Kong, Taichung, Keelung, Toyohashi, Hitachi, Yokosuka, Chiba, Yokohama
43	NISSAN MOTOR CAR CARRIER CO.LT	MARITIMA DEL MEDITERRANEO S.A.	Barcelona, Livorno, Civitavecchia, Setubal, Newcastle, Bremen, Bremerhaven, Southampton, Le Havre, Durban, Jeddah, Muscat, Kuwait, Bahrain, Abu Dhabi, Singapore, Hong Kong, Taichung, Keelung, Toyohashi, Hitachi, Yokosuka, Chiba, Yokohama
74	MAERSK LINE/A.P.MOLLER	MAERSK SPAIN S.L.U	Port Said East, Marsaxlokk, Tangier, Algeciras, Valencia, Barcelona, Genoa, Port Said East, Jeddah, Salalah, Jebel Ali, Dammam, Jubail, Abu Dhabi (Mina Khalifa), Jebel Ali, Salalah, Jeddah, Aqaba, Port Said East
85	IGNAZIO MESSINA AND CO., SPA	WECO AGENCIA MARITIMA S.A.	Barcelona, Marseille, Genoa, Salerno, Alexandria, Jeddah, Djibouti, Mombasa, Dar es Salaam, Maputo, Durban, Nacala, Dar es Salaam, Mombasa, Djibouti, Jeddah, Barcelona
101	A.P.L. (AMERICAN PRES. LINE)	AMERICAN PRES. LINES LTD (ESPAÑA)	Tangier, Fos, Genoa, Marsaxlokk, Damietta, Jeddah, Khor Fakkan, Jebel Ali, Karachi-Port Muhammad Bin Qasim, Mundra, Mumbai-Nhava Sheva, Jeddah, Marsaxlokk, La Spezia, Genoa, Barcelona, Valencia, Tangier
101	CMA CGM	CMA CGM IBERICA S.A.U.	Tangier, Fos, Genoa, Marsaxlokk, Damietta, Jeddah, Khor Fakkan, Jebel Ali, Karachi-Port Muhammad Bin Qasim, Mundra, Mumbai-Nhava Sheva, Jeddah, Marsaxlokk, La Spezia, Genoa, Barcelona, Valencia, Tangier
101	COSCO CONTAINER LINES (COSCON)	COSCO IBERIA S.A.	Tangier, Fos, Genoa, Marsaxlokk, Damietta, Jeddah, Khor Fakkan, Jebel Ali, Karachi-Port Muhammad Bin Qasim, Mundra, Mumbai-Nhava Sheva, Jeddah, Marsaxlokk, La Spezia, Genoa, Barcelona, Valencia, Tangier
101	HAPAG-LLOYD,A.G.	HAPAG-LLOYD SPAIN S.L.	Tangier, Fos, Genoa, Marsaxlokk, Damietta, Jeddah, Khor Fakkan, Jebel Ali, Karachi-Port Muhammad Bin Qasim, Mundra, Mumbai-Nhava Sheva, Jeddah, Marsaxlokk, La Spezia, Genoa, Barcelona, Valencia, Tangier
103	HAMBURG SUD	HAMBURG SÜD IBERIA S.A.	Port Said East, Beirut, Gioia Tauro, La Spezia, Genoa, Fos, Barcelona, Valencia, Marsaxlokk, Salalah, Singapore, Yantian, Shanghai, Dalian, Xingang, Shekou, Yantian, Singapore, Port Said East, Marsaxlokk, La Spezia, Gioia Tauro, Port Said East, King Abdullah, Jebel Ali, Xiamen, Qingdao, Busan, Ningbo, Nansha, Naples, La Spezia, Barcelona, Valencia, Algeciras, Sines, Freeport (Bah), Port Everglades, Vera Cruz, Altamira, Houston, New Orleans, Miami
103	HAMBURG SUD	MEDITERRANEAN SHIPPING	Port Said East, Beirut, Gioia Tauro, La Spezia, Genoa, Fos, Barcelona, Valencia, Marsaxlokk, Salalah, Singapore, Yantian, Shanghai, Dalian, Xingang, Shekou, Yantian, Singapore, Port Said East, Marsaxlokk, La Spezia, Gioia Tauro, Port Said East, King Abdullah, Jebel Ali, Xiamen, Qingdao, Busan, Ningbo, Nansha, Naples, La Spezia, Barcelona, Valencia, Algeciras, Sines, Freeport (Bah), Port Everglades, Vera Cruz, Altamira, Houston, New Orleans, Miami
103	HAMBURG SUD	MAERSK SPAIN S.L.U	Port Said East, Beirut, Gioia Tauro, La Spezia, Genoa, Fos, Barcelona, Valencia, Marsaxlokk, Salalah, Singapore, Yantian, Shanghai, Dalian, Xingang, Shekou, Yantian, Singapore, Port Said East, Marsaxlokk, La Spezia, Gioia Tauro, Port Said East, King Abdullah, Jebel Ali, Xiamen, Qingdao, Busan, Ningbo, Nansha, Naples, La Spezia, Barcelona, Valencia, Algeciras, Sines, Freeport (Bah), Port Everglades, Vera Cruz, Altamira, Houston, New Orleans, Miami
103	HAMBURG SUD	HYUNDAI MERCHANT MAR	Port Said East, Beirut, Gioia Tauro, La Spezia, Genoa, Fos, Barcelona, Valencia, Marsaxlokk, Salalah, Singapore, Yantian, Shanghai, Dalian, Xingang, Shekou, Yantian, Singapore, Port Said East, Marsaxlokk, La Spezia, Gioia Tauro, Port Said East, King Abdullah, Jebel Ali, Xiamen, Qingdao, Busan, Ningbo, Nansha, Naples, La Spezia, Barcelona, Valencia, Algeciras, Sines, Freeport (Bah), Port Everglades, Vera Cruz, Altamira, Houston, New Orleans, Miami
111	EUKOR CAR CARRIERS INC	BERGE MARITIMA S.L.	Barcelona, Aqaba, Jeddah, Sohar, Jebel Ali, Abu Dhabi, Doha, Bahrain, Kuwait, Bombay, Antwerpen, Bristol, Bremerhaven, Zeebrugge, Southampton, Halifax, New York, Brunswick, Charleston, Port Elizabeth, Durban, Fremantle, Melbourne, Port Kembla, Brisbane,

Nº	ARMADOR	CONSIGNATARI	ROTACIÓ PORTS
111	WALLENIUS WILHEMSEN	AGENCIA MARITIMA ESPAÑOLA EVGE, S.A.	Barcelona, Aqaba, Jeddah, Sohar, Jebel Ali, Abu Dhabi, Doha, Bahrain, Kuwait, Bombay, Antwerpen, Bristol, Bremerhaven, Zeebrugge, Southampton, Halifax, New York, Brunswick, Charleston, Port Elizabeth, Durban, Fremantle, Melbourne, Port Kembla, Brisbane
120	MEDITERRANEAN SHIPPING CO	MEDITERRANEAN SHIPPING	Gioia Tauro, Civitavecchia, La Spezia, Fos, Valencia, Sines, Cristobal, Balboa, Manzanillo (Mex), Long Beach, Oakland, Vancouver, Seattle, Balboa, Barcelona, Gioia Tauro, Felixstowe, Hamburg, Antwerp, Rotterdam, Sines, Colombo, Mumbai-Nhava Sheva, Mundra, King Abdullah, Piraeus, Felixstowe, Montreal, Karachi-Port Muhammad Bin Qasim, Haifa, Valencia, New York, Savannah, Charleston, Freeport (Bah), Jebel Ali
150	NYK LINES	COMBALIA AGENCIA MARITIMA S.A.	Barcelona, Savona, Gemlik, El Suweis, Jeddah, Sohar, Jebel Ali, Abu Dhabi, Doha, Bahrain, Damman, Kuwait, Zeebrugge, Amberes, Bremerhaven, Hamburg, Southampton, TangerMed, Barcelona
240	A.P.L. (AMERICAN PRES. LINE)	AMERICAN PRES. LINES LTD (ESPAÑA)	Marsaxlokk, Valencia, Barcelona, Fos, Genoa, Marsaxlokk, Beirut, Jeddah, Jebel Ali, Port Kelang, Xiamen, Qingdao, Busan, Shanghai, Ningbo, Nansha, Yantian, Singapore, Marsaxlokk
240	CMA CGM	CMA CGM IBERICA S.A.U.	Marsaxlokk, Valencia, Barcelona, Fos, Genoa, Marsaxlokk, Beirut, Jeddah, Jebel Ali, Port Kelang, Xiamen, Qingdao, Busan, Shanghai, Ningbo, Nansha, Yantian, Singapore, Marsaxlokk
240	COSCO CONTAINER LINES (COSCON)	COSCO IBERIA S.A.	Marsaxlokk, Valencia, Barcelona, Fos, Genoa, Marsaxlokk, Beirut, Jeddah, Jebel Ali, Port Kelang, Xiamen, Qingdao, Busan, Shanghai, Ningbo, Nansha, Yantian, Singapore, Marsaxlokk
240	EVERGREEN MARINE CORPORATION	EVERGREEN SHIPPING SPAIN S.L.	Marsaxlokk, Valencia, Barcelona, Fos, Genoa, Marsaxlokk, Beirut, Jeddah, Jebel Ali, Port Kelang, Xiamen, Qingdao, Busan, Shanghai, Ningbo, Nansha, Yantian, Singapore, Marsaxlokk
240	OOCL	ORIENT OVERSEAS CONTAINER LINE (SPAIN)	Marsaxlokk, Valencia, Barcelona, Fos, Genoa, Marsaxlokk, Beirut, Jeddah, Jebel Ali, Port Kelang, Xiamen, Qingdao, Busan, Shanghai, Ningbo, Nansha, Yantian, Singapore, Marsaxlokk
Amèrica Central i Carib			
7	CMA CGM	CMA CGM IBERICA S.A.U.	Cagliari, Livorno, Genoa, Barcelona, Valencia, Caucedo, Miami, Vera Cruz, Altamira, Houston, New Orleans, Valencia, Cagliari
7	HAMBURG SUD	TRANSITAINER S.A.	Cagliari, Livorno, Genoa, Barcelona, Valencia, Caucedo, Miami, Vera Cruz, Altamira, Houston, New Orleans, Valencia, Cagliari
7	HAPAG-LLOYD,A.G.	HAPAG-LLOYD SPAIN S.L.	Cagliari, Livorno, Genoa, Barcelona, Valencia, Caucedo, Miami, Vera Cruz, Altamira, Houston, New Orleans, Valencia, Cagliari
7	ZIM INTEGRATED SHIPPING SERV.	A.PEREZ Y CIA S.L.	Cagliari, Livorno, Genoa, Barcelona, Valencia, Caucedo, Miami, Vera Cruz, Altamira, Houston, New Orleans, Valencia, Cagliari
37	HAMBURG SUD	TRANSITAINER S.A.	Tangier, Valencia, Cagliari, Livorno, Genoa, Fos, Barcelona, Valencia, Tangier, Cartagena (Col), Puerto Quetzal, Manzanillo (Mex), Long Beach, Oakland, Seattle, Vancouver, Oakland, Long Beach, Manzanillo (Mex), Manzanillo (Pan), Cartagena (Col), Caucedo, Lisbon, Tangier
37	HAPAG-LLOYD,A.G.	HAPAG-LLOYD SPAIN S.L.	Tangier, Valencia, Cagliari, Livorno, Genoa, Fos, Barcelona, Valencia, Tangier, Cartagena (Col), Puerto Quetzal, Manzanillo (Mex), Long Beach, Oakland, Seattle, Vancouver, Oakland, Long Beach, Manzanillo (Mex), Manzanillo (Pan), Cartagena (Col), Caucedo, Lisbon, Tangier
37	ZIM INTEGRATED SHIPPING SERV.	A.PEREZ Y CIA S.L.	Tangier, Valencia, Cagliari, Livorno, Genoa, Fos, Barcelona, Valencia, Tangier, Cartagena (Col), Puerto Quetzal, Manzanillo (Mex), Long Beach, Oakland, Seattle, Vancouver, Oakland, Long Beach, Manzanillo (Mex), Manzanillo (Pan), Cartagena (Col), Caucedo, Lisbon, Tangier
103	HAMBURG SUD	HAMBURG SUD IBERIA S.A.	Port Said East, Beirut, Gioia Tauro, La Spezia, Genoa, Fos, Barcelona, Valencia, Marsaxlokk, Salalah, Singapore, Yantian, Shanghai, Dalian, Xingang, Shekou, Yantian, Singapore, Port Said East, Marsaxlokk, La Spezia, Gioia Tauro, Port Said East, King Abdullah, Jebel Ali, Xiamen, Qingdao, Busan, Ningbo, Nansha, Naples, La Spezia, Barcelona, Valencia, Algeciras, Sines, Freeport (Bah), Port Everglades, Vera Cruz, Altamira, Houston, New Orleans, Miami
103	HAMBURG SUD	MEDITERRANEAN SHIPPING	Port Said East, Beirut, Gioia Tauro, La Spezia, Genoa, Fos, Barcelona, Valencia, Marsaxlokk, Salalah, Singapore, Yantian, Shanghai, Dalian, Xingang, Shekou, Yantian, Singapore, Port Said East, Marsaxlokk, La Spezia, Gioia Tauro, Port Said East, King Abdullah, Jebel Ali, Xiamen, Qingdao, Busan, Ningbo, Nansha, Naples, La Spezia, Barcelona, Valencia, Algeciras, Sines, Freeport (Bah), Port Everglades, Vera Cruz, Altamira, Houston, New Orleans, Miami
103	HAMBURG SUD	MAERSK SPAIN S.L.U	Port Said East, Beirut, Gioia Tauro, La Spezia, Genoa, Fos, Barcelona, Valencia, Marsaxlokk, Salalah, Singapore, Yantian, Shanghai, Dalian, Xingang, Shekou, Yantian, Singapore, Port Said East, Marsaxlokk, La Spezia, Gioia Tauro, Port Said East, King Abdullah, Jebel Ali, Xiamen, Qingdao, Busan, Ningbo, Nansha, Naples, La Spezia, Barcelona, Valencia, Algeciras, Sines, Freeport (Bah), Port Everglades, Vera Cruz, Altamira, Houston, New Orleans, Miami
103	HAMBURG SUD	HYUNDAI MERCHANT MAR	Port Said East, Beirut, Gioia Tauro, La Spezia, Genoa, Fos, Barcelona, Valencia, Marsaxlokk, Salalah, Singapore, Yantian, Shanghai, Dalian, Xingang, Shekou, Yantian, Singapore, Port Said East, Marsaxlokk, La Spezia, Gioia Tauro, Port Said East, King Abdullah, Jebel Ali, Xiamen, Qingdao, Busan, Ningbo, Nansha, Naples, La Spezia, Barcelona, Valencia, Algeciras, Sines, Freeport (Bah), Port Everglades, Vera Cruz, Altamira, Houston, New Orleans, Miami
120	MEDITERRANEAN SHIPPING CO	MEDITERRANEAN SHIPPING	Gioia Tauro, Civitavecchia, La Spezia, Fos, Valencia, Sines, Cristobal, Balboa, Manzanillo (Mex), Long Beach, Oakland, Vancouver, Seattle, Balboa, Barcelona, Gioia Tauro, Felixstowe, Hamburg, Antwerp, Rotterdam, Sines, Colombo, Mumbai-Nhava Sheva, Mundra, King Abdullah, Piraeus, Felixstowe, Montreal, Karachi-Port Muhammad Bin Qasim, Haifa, Valencia, New York, Savannah, Charleston, Freeport (Bah), Jebel Ali
217	CMA CGM	CMA CGM IBERICA S.A.U.	Algeciras, Livorno, Genoa, Marseille, Barcelona, Valencia, Tangier, Pointe à Pitre, Fort de France, Cartagena (Col), Manzanillo (Pan), Moin (-Puerto Limon), Turbo, Pointe à Pitre, Algeciras

Nº	ARMADOR	CONSIGNATARI	ROTACIÓ PORTS
217	MARFRET SA	AGENCIA MARITIMA ESPAÑOLA EVGE, S.A.	Algeciras, Livorno, Genoa, Marseille, Barcelona, Valencia, Tangier, Pointe à Pitre, Fort de France, Cartagena (Col), Manzanillo (Pan), Moin (-Puerto Limon), Turbo, Pointe à Pitre, Algeciras
226	MELFI MARINE CORP, S.A	OCIDENAVE ESPAÑA S.L.	Genoa, Barcelona, Valencia, Algeciras, Lisbon, Halifax, Mariel (Havana), Genoa
250	CMA CGM	CMA CGM IBERICA S.A.U.	Algeciras (TTI), Marsaxlokk, Salerno, Livorno, Genoa, Barcelona, Valencia, Tangier, Caucedo, Kingston, Cartagena (Col), Guayaquil, Callao, San Antonio, Antofagasta (1/2-A), Ilo (Per) (1/2-B), Guayaquil, Buenaventura, Manzanillo (Pan), Algeciras
250	HAMBURG SUD	HAMBURG SÜD IBERIA S.A.	Algeciras (TTI), Marsaxlokk, Salerno, Livorno, Genoa, Barcelona, Valencia, Tangier, Caucedo, Kingston, Cartagena (Col), Guayaquil, Callao, San Antonio, Antofagasta (1/2-A), Ilo (Per) (1/2-B), Guayaquil, Buenaventura, Manzanillo (Pan), Algeciras
250	HAPAG-LLOYD,A.G.	HAPAG-LLOYD SPAIN S.L.	Algeciras (TTI), Marsaxlokk, Salerno, Livorno, Genoa, Barcelona, Valencia, Tangier, Caucedo, Kingston, Cartagena (Col), Guayaquil, Callao, San Antonio, Antofagasta (1/2-A), Ilo (Per) (1/2-B), Guayaquil, Buenaventura, Manzanillo (Pan), Algeciras
Canadá (Atlàntic) y Grans Llacs			
14	HAPAG-LLOYD,A.G.	HAPAG-LLOYD SPAIN S.L.	Ashdod, Haifa, Izmir, Piraeus, Barcelona, Tarragona, Valencia, Algeciras, Halifax, New York, Norfolk (Va), Savannah, Valencia, Tarragona, Mersin, Ashdod
14	K LINE	K LINE ESP.SERVICIOS MARITIMOS S A	Ashdod, Haifa, Izmir, Piraeus, Barcelona, Tarragona, Valencia, Algeciras, Halifax, New York, Norfolk (Va), Savannah, Valencia, Tarragona, Mersin, Ashdod
14	MITSUI OSK LINES LTD	TRANSP Y CONSIG. MARITIMAS S.A.	Ashdod, Haifa, Izmir, Piraeus, Barcelona, Tarragona, Valencia, Algeciras, Halifax, New York, Norfolk (Va), Savannah, Valencia, Tarragona, Mersin, Ashdod
14	NYK LINES	COMBALIA AGENCIA MARITIMA S.A.	Ashdod, Haifa, Izmir, Piraeus, Barcelona, Tarragona, Valencia, Algeciras, Halifax, New York, Norfolk (Va), Savannah, Valencia, Tarragona, Mersin, Ashdod
14	YANG MING LINE	YANG MING (SPAIN), S.L.	Ashdod, Haifa, Izmir, Piraeus, Barcelona, Tarragona, Valencia, Algeciras, Halifax, New York, Norfolk (Va), Savannah, Valencia, Tarragona, Mersin, Ashdod
14	ZIM INTEGRATED SHIPPING SERV.	A.PEREZ Y CIA S.L.	Ashdod, Haifa, Izmir, Piraeus, Barcelona, Tarragona, Valencia, Algeciras, Halifax, New York, Norfolk (Va), Savannah, Valencia, Tarragona, Mersin, Ashdod
105	K LINE	AGENCIA MARITIMA CONDEMINAS, S.A.	Barcelona, Halifax, Galveston, Veracruz, Altamira, Jacksonville, Baltimore, Bristol, Zeebrugge, Bremerhaven, Southampton, Barcelona
111	EUKOR CAR CARRIERS INC	BERGE MARITIMA S.L.	Barcelona, Aqaba, Jeddah, Sohar, Jebel Ali, Abu Dhabi, Doha, Bahrain, Kuwait, Bombay, Antwerpen, Bristol, Bremerhaven, Zeebrugge, Southampton, Halifax, New York, Brunswick, Charleston, Port Elizabeth, Durban, Fremantle, Melbourne, Port Kembla, Brisbane,
111	WALLENIIUS WILHEMSEN	AGENCIA MARITIMA ESPAÑOLA EVGE, S.A.	Barcelona, Aqaba, Jeddah, Sohar, Jebel Ali, Abu Dhabi, Doha, Bahrain, Kuwait, Bombay, Antwerpen, Bristol, Bremerhaven, Zeebrugge, Southampton, Halifax, New York, Brunswick, Charleston, Port Elizabeth, Durban, Fremantle, Melbourne, Port Kembla, Brisbane
120	MEDITERRANEAN SHIPPING CO	MEDITERRANEAN SHIPPING	Gioia Tauro, Civitavecchia, La Spezia, Fos, Valencia, Sines, Cristobal, Balboa, Manzanillo (Mex), Long Beach, Oakland, Vancouver, Seattle, Balboa, Barcelona, Gioia Tauro, Felixstowe, Hamburg, Antwerp, Rotterdam, Sines, Colombo, Mumbai-Nhava Sheva, Mundra, King Abdullah, Piraeus, Felixstowe, Montreal, Karachi-Port Muhammad Bin Qasim, Haifa, Valencia, New York, Savannah, Charleston, Freeport (Bah), Jebel Ali
226	MELFI MARINE CORP, S.A	OCIDENAVE ESPAÑA S.L.	Genoa, Barcelona, Valencia, Algeciras, Lisbon, Halifax, Mariel (Havana), Genoa
Àfrica Sud-est i Ocea Índic			
43	HOEGH AUTOLINERS AS	MARITIMA DEL MEDITERRANEO S.A.	Barcelona, Livorno, Civitavecchia, Setubal, Newcastle, Bremen, Bremerhaven, Southampton, Le Havre, Durban, Jeddah, Muscat, Kuwait, Bahrain, Abu Dhabi, Singapore, Hong Kong, Taichung, Keelung, Toyohashi, Hitachi, Yokosuka, Chiba, Yokohama
43	NISSAN MOTOR CAR CARRIER CO.LT	MARITIMA DEL MEDITERRANEO S.A.	Barcelona, Livorno, Civitavecchia, Setubal, Newcastle, Bremen, Bremerhaven, Southampton, Le Havre, Durban, Jeddah, Muscat, Kuwait, Bahrain, Abu Dhabi, Singapore, Hong Kong, Taichung, Keelung, Toyohashi, Hitachi, Yokosuka, Chiba, Yokohama
85	IGNAZIO MESSINA AND CO., SPA	WECO AGENCIA MARITIMA S.A.	Barcelona, Marseille, Genoa, Salerno, Alexandria, Jeddah, Djibouti, Mombasa, Dar es Salaam, Maputo, Durban, Nacala, Dar es Salaam, Mombasa, Djibouti, Jeddah, Barcelona
111	EUKOR CAR CARRIERS INC	BERGE MARITIMA S.L.	Barcelona, Aqaba, Jeddah, Sohar, Jebel Ali, Abu Dhabi, Doha, Bahrain, Kuwait, Bombay, Antwerpen, Bristol, Bremerhaven, Zeebrugge, Southampton, Halifax, New York, Brunswick, Charleston, Port Elizabeth, Durban, Fremantle, Melbourne, Port Kembla, Brisbane,
111	WALLENIIUS WILHEMSEN	AGENCIA MARITIMA ESPAÑOLA EVGE, S.A.	Barcelona, Aqaba, Jeddah, Sohar, Jebel Ali, Abu Dhabi, Doha, Bahrain, Kuwait, Bombay, Antwerpen, Bristol, Bremerhaven, Zeebrugge, Southampton, Halifax, New York, Brunswick, Charleston, Port Elizabeth, Durban, Fremantle, Melbourne, Port Kembla, Brisbane
Austràlia i Nova Zelanda			
111	EUKOR CAR CARRIERS INC	BERGE MARITIMA S.L.	Barcelona, Aqaba, Jeddah, Sohar, Jebel Ali, Abu Dhabi, Doha, Bahrain, Kuwait, Bombay, Antwerpen, Bristol, Bremerhaven, Zeebrugge, Southampton, Halifax, New York, Brunswick, Charleston, Port Elizabeth, Durban, Fremantle, Melbourne, Port Kembla, Brisbane,
111	WALLENIIUS WILHEMSEN	AGENCIA MARITIMA ESPAÑOLA EVGE, S.A.	Barcelona, Aqaba, Jeddah, Sohar, Jebel Ali, Abu Dhabi, Doha, Bahrain, Kuwait, Bombay, Antwerpen, Bristol, Bremerhaven, Zeebrugge, Southampton, Halifax, New York, Brunswick, Charleston, Port Elizabeth, Durban, Fremantle, Melbourne, Port Kembla, Brisbane

Nº	ARMADOR	CONSIGNATARI	ROTACIÓ PORTS
Pakistan - Índia - Sri Lanka - Bangladesh			
101	A.P.L. (AMERICAN PRES. LINE)	AMERICAN PRES. LINES LTD (ESPAÑA)	Tangier, Fos, Genoa, Marsaxlokk, Damietta, Jeddah, Khor Fakkan, Jebel Ali, Karachi-Port Muhammad Bin Qasim, Mundra, Mumbai-Nhava Sheva, Jeddah, Marsaxlokk, La Spezia, Genoa, Barcelona, Valencia, Tangier
101	CMA CGM	CMA CGM IBERICA S.A.U.	Tangier, Fos, Genoa, Marsaxlokk, Damietta, Jeddah, Khor Fakkan, Jebel Ali, Karachi-Port Muhammad Bin Qasim, Mundra, Mumbai-Nhava Sheva, Jeddah, Marsaxlokk, La Spezia, Genoa, Barcelona, Valencia, Tangier
101	COSCO CONTAINER LINES (COSCON)	COSCO IBERIA S.A.	Tangier, Fos, Genoa, Marsaxlokk, Damietta, Jeddah, Khor Fakkan, Jebel Ali, Karachi-Port Muhammad Bin Qasim, Mundra, Mumbai-Nhava Sheva, Jeddah, Marsaxlokk, La Spezia, Genoa, Barcelona, Valencia, Tangier
101	HAPAG-LLOYD,A.G.	HAPAG-LLOYD SPAIN S.L.	Tangier, Fos, Genoa, Marsaxlokk, Damietta, Jeddah, Khor Fakkan, Jebel Ali, Karachi-Port Muhammad Bin Qasim, Mundra, Mumbai-Nhava Sheva, Jeddah, Marsaxlokk, La Spezia, Genoa, Barcelona, Valencia, Tangier
111	EUKOR CAR CARRIERS INC	BERGE MARITIMA S.L.	Barcelona, Aqaba, Jeddah, Sohar, Jebel Ali, Abu Dhabi, Doha, Bahrain, Kuwait, Bombay, Antwerpen, Bristol, Bremerhaven, Zeebrugge, Southampton, Halifax, New York, Brunswick, Charleston, Port Elizabeth, Durban, Fremantle, Melbourne, Port Kembla, Brisbane,
111	WALLENIUS WILHEMSEN	AGENCIA MARITIMA ESPAÑOLA EVGE, S.A.	Barcelona, Aqaba, Jeddah, Sohar, Jebel Ali, Abu Dhabi, Doha, Bahrain, Kuwait, Bombay, Antwerpen, Bristol, Bremerhaven, Zeebrugge, Southampton, Halifax, New York, Brunswick, Charleston, Port Elizabeth, Durban, Fremantle, Melbourne, Port Kembla, Brisbane
120	MEDITERRANEAN SHIPPING CO	MEDITERRANEAN SHIPPING	Gioia Tauro, Civitavecchia, La Spezia, Fos, Valencia, Sines, Cristobal, Balboa, Manzanillo (Mex), Long Beach, Oakland, Vancouver, Seattle, Balboa, Barcelona, Gioia Tauro, Felixstowe, Hamburg, Antwerp, Rotterdam, Sines, Colombo, Mumbai-Nhava Sheva, Mundra, King Abdullah, Piraeus, Felixstowe, Montreal, Karachi-Port Muhammad Bin Qasim, Haifa, Valencia, New York, Savannah, Charleston, Freeport (Bah), Jebel Ali

7.2. Àrees geogràfiques

LÍNIA	ARMADOR	CONSIGNATARI	1	2	3	4	5	6	7	8	9	10	11	12	13	14	15	16	17	18	19	20	PORTS
5	FLOTA SUARDIAZ	VAPORES SUARDIAZ BARCELONA S.A.	x																				Barcelona, Las Palmas, Sta. Cruz de Tenerife, Barcelona
7	CMA CGM	CMA CGM IBERICA S.A.U.	x	x									x										Cagliari, Livorno, Genoa, Barcelona, Valencia, Caucedo, Miami, Vera Cruz, Altamira, Houston, New Orleans, Valencia, Cagliari
7	HAMBURG SUD	TRANSITAINER S.A.	x	x									x										Cagliari, Livorno, Genoa, Barcelona, Valencia, Caucedo, Miami, Vera Cruz, Altamira, Houston, New Orleans, Valencia, Cagliari
7	HAPAG-LLOYD, D.A.G.	HAPAG-LLOYD SPAIN S.L.	x	x									x										Cagliari, Livorno, Genoa, Barcelona, Valencia, Caucedo, Miami, Vera Cruz, Altamira, Houston, New Orleans, Valencia, Cagliari
7	ZIM INTEGRATED SHIPPING SERV.	A.PEREZ Y CIA S.L.	x	x									x										Cagliari, Livorno, Genoa, Barcelona, Valencia, Caucedo, Miami, Vera Cruz, Altamira, Houston, New Orleans, Valencia, Cagliari
14	HAPAG-LLOYD, D.A.G.	HAPAG-LLOYD SPAIN S.L.		x	x																		Ashdod, Haifa, Izmir, Piraeus, Barcelona, Tarragona, Valencia, Algeciras, Halifax, New York, Norfolk (Va), Savannah, Valencia, Tarragona, Mersin, Ashdod
14	K LINE	K LINE ESP.SERVICIOS MARITIMOS S A		x	x																		Ashdod, Haifa, Izmir, Piraeus, Barcelona, Tarragona, Valencia, Algeciras, Halifax, New York, Norfolk (Va), Savannah, Valencia, Tarragona, Mersin, Ashdod
14	MITSUBI OSK LINES LTD	TRANSP Y CONSIG. MARITIMAS S.A.		x	x																		Ashdod, Haifa, Izmir, Piraeus, Barcelona, Tarragona, Valencia, Algeciras, Halifax, New York, Norfolk (Va), Savannah, Valencia, Tarragona, Mersin, Ashdod
14	NYK LINES	COMBALIA AGENCIA MARITIMA S.A.		x	x																		Ashdod, Haifa, Izmir, Piraeus, Barcelona, Tarragona, Valencia, Algeciras, Halifax, New York, Norfolk (Va), Savannah, Valencia, Tarragona, Mersin, Ashdod
14	YANG MING LINE	YANG MING (SPAIN), S.L.		x	x																		Ashdod, Haifa, Izmir, Piraeus, Barcelona, Tarragona, Valencia, Algeciras, Halifax, New York, Norfolk (Va), Savannah, Valencia, Tarragona, Mersin, Ashdod
14	ZIM INTEGRATED SHIPPING SERV.	A.PEREZ Y CIA S.L.		x	x																		Ashdod, Haifa, Izmir, Piraeus, Barcelona, Tarragona, Valencia, Algeciras, Halifax, New York, Norfolk (Va), Savannah, Valencia, Tarragona, Mersin, Ashdod
18	HAPAG-LLOYD, D.A.G.	HAPAG-LLOYD SPAIN S.L.		x										x			x	x					Barcelona, Valencia, Fos, Genoa, Damietta, Singapore, Shekou, Qingdao, Shanghai, Ningbo, Yantian, Singapore, Damietta, La Spezia, Hong Kong, Busan, Shanghai, Kaohsiung, Jeddah, Genoa
18	K LINE	K LINE ESP.SERVICIOS MARITIMOS S A		x						x				x		x	x						Barcelona, Valencia, Fos, Genoa, Damietta, Singapore, Shekou, Qingdao, Shanghai, Ningbo, Yantian, Singapore, Damietta, La Spezia, Hong Kong, Busan, Shanghai, Kaohsiung, Jeddah, Genoa
18	MITSUBI OSK LINES LTD	TRANSP Y CONSIG. MARITIMAS S.A.		x						x				x		x	x						Barcelona, Valencia, Fos, Genoa, Damietta, Singapore, Shekou, Qingdao, Shanghai, Ningbo, Yantian, Singapore, Damietta, La Spezia, Hong Kong, Busan, Shanghai, Kaohsiung, Jeddah, Genoa
18	NYK LINES	COMBALIA AGENCIA MARITIMA S.A.		x						x				x		x	x						Barcelona, Valencia, Fos, Genoa, Damietta, Singapore, Shekou, Qingdao, Shanghai, Ningbo, Yantian, Singapore, Damietta, La Spezia, Hong Kong, Busan, Shanghai, Kaohsiung, Jeddah, Genoa
18	YANG MING LINE	YANG MING (SPAIN), S.L.		x						x				x		x	x						Barcelona, Valencia, Fos, Genoa, Damietta, Singapore, Shekou, Qingdao, Shanghai, Ningbo, Yantian, Singapore, Damietta, La Spezia, Hong Kong, Busan, Shanghai, Kaohsiung, Jeddah, Genoa
21	GRANDI NAVI VELOCI	HIJO DE JOSE M. MASIQUES, S.A.		x						x													Barcelona, Sete, Nador, TangerMed, Barcelona
22	GRANDI NAVI VELOCI	HIJO DE JOSE M. MASIQUES, S.A.								x													Barcelona, Nador, Barcelona
24	MEDEX CONTAINER SERVICES LTD	INTRAMEDITERRANEO S.A.			x					x													Barcelona, Misurata, Sfax, Casablanca, Castellón, Barcelona, Bizerte, Alexandria, Mersin, Bingazi
24	MTL CONTAINER LINES	BERGE MARITIMA S.L.			x					x													Barcelona, Misurata, Sfax, Casablanca, Castellón, Barcelona, Bizerte, Alexandria, Mersin, Bingazi
25	CIE.NATIONALE ALGERIENNE DE NA	TRANSP Y CONSIG. MARITIMAS S.A.			x					x													Barcelona, Oran, Alger, Annaba, Skikda, Bejaia, Marseille
29	GRANDI NAVI VELOCI	HIJO DE JOSE M. MASIQUES, S.A.			x					x													Barcelona, Genova, Barcelona, Tanger, Barcelona
37	HAMBURG SUD	TRANSITAINER S.A.			x					x					x								Tangier, Valencia, Cagliari, Livorno, Genoa, Fos, Barcelona, Valencia, Tangier, Cartagena (Col), Puerto Quetzal, Manzanillo (Mex), Long Beach, Oakland, Seattle, Vancouver, Oakland, Long Beach, Manzanillo (Mex), Manzanillo (Pan), Cartagena (Col), Caucedo, Lisbon, Tangier
37	HAPAG-LLOYD, D.A.G.	HAPAG-LLOYD SPAIN S.L.			x					x					x								Tangier, Valencia, Cagliari, Livorno, Genoa, Fos, Barcelona, Valencia, Tangier, Cartagena (Col), Puerto Quetzal, Manzanillo (Mex), Long Beach, Oakland, Seattle, Vancouver, Oakland, Long Beach, Manzanillo (Mex), Manzanillo (Pan), Cartagena (Col), Caucedo, Lisbon, Tangier
37	ZIM INTEGRATED SHIPPING SERV.	A.PEREZ Y CIA S.L.			x					x					x								Tangier, Valencia, Cagliari, Livorno, Genoa, Fos, Barcelona, Valencia, Tangier, Cartagena (Col), Puerto Quetzal, Manzanillo (Mex), Long Beach, Oakland, Seattle, Vancouver, Oakland, Long Beach, Manzanillo (Mex), Manzanillo (Pan), Cartagena (Col), Caucedo, Lisbon, Tangier

LÍNIA	ARMADOR	CONSIGNATARI	1	2	3	4	5	6	7	8	9	10	11	12	13	14	15	16	17	18	19	20	PORTS
39	NEPTUNE LINES SHIPPING	NEPTUNE BARCELONA S.A.		x	x			x															Barcelona, Sagunto, Valencia, Savona, Civitavecchia, El Pireo, Derince, Constanta, Ilychevsk, Beirut, Tartous, Limassol, Alexandria, Tunis, Malta, Mostaganem, Djen-Djen, Livorno, Marsella, Fos, Casablanca, Barcelona, Istanbul, Buyukcukur, Koper, Malta, Sete, TangerMed, Ashdod
43	HOEGH AUTOLINERS AS	MARITIMA DEL MEDITERRANEO S.A.		x					x					x	x	x	x			x			Barcelona, Livorno, Civitavecchia, Setubal, Newcastle, Bremen, Bremerhaven, Southampton, Le Havre, Durban, Jeddah, Muscat, Kuwait, Bahrain, Abu Dhabi, Singapore, Hong Kong, Taichung, Keelung, Toyohashi, Hitachi, Yokosuka, Chiba, Yokohama
43	NISSAN MOTOR CAR CARRIER CO.LT	MARITIMA DEL MEDITERRANEO S.A.		x				x						x	x	x	x			x			Barcelona, Livorno, Civitavecchia, Setubal, Newcastle, Bremen, Bremerhaven, Southampton, Le Havre, Durban, Jeddah, Muscat, Kuwait, Bahrain, Abu Dhabi, Singapore, Hong Kong, Taichung, Keelung, Toyohashi, Hitachi, Yokosuka, Chiba, Yokohama
45	BORCHARD LINES	MARITIMA DEL MEDITERRANEO S.A.		x	x																		Barcelona, Marseille, Genoa, Piraeus, Istanbul-Ambarli, Istanbul-Yilport (Gebze), Izmir, Salerno, Barcelona
46	MEDITERRANEAN SHIPPING CO	MEDITERRANEAN SHIPPING						x															Valencia, Barcelona, Alicante, Mellila, Casablanca, Cadiz, Valencia
46	WEC LINES ESPAÑA, S.L.U.	WEC LINES ESPAÑA, S.L.U.						x															Valencia, Barcelona, Alicante, Mellila, Casablanca, Cadiz, Valencia
48	MAGHREB CONTAINER INTERNACIONA	BERGE MARITIMA S.L.						x															Barcelona, Oran, Alger, Alicante, Castellón de la Plana, Barcelona
49	COTUNAV	ROMEY Y CIA S.A.						x															Barcelona, Tunis, Barcelona
53	WHITE LINE SHIPPING	LINEAS REGULARES S.L.						x															Barcelona, Alger, Valencia, Barcelona
57	MEDITERRANEAN SHIPPING CO	MEDITERRANEAN SHIPPING		x	x			x															Barcelona, Alger, Annaba, Bejaia, Oran, Skikda, Casablanca, La Spezia, Fos, Valencia, Piraeus, Tekirdag, Istanbul, Gebze, Izmir
62	GRIMALDI EURO-MED SPA	GRIMALDI LOGISTICA ESPAÑA, S.L.		x																			Barcelona, Livorno, Savona
66	CONTAINERSHIP MARITIME TRANSPO	BERGE MARITIMA S.L.			x																		Barcelona, Alger, Izmir, Gemlik, Gebze, Ambarli, Annaba, Bizerte, Barcelona
74	MAERSK LINE/A.P.MOLLER	MAERSK SPAIN S.L.U		x	x										x	x							Port Said East, Marsaxlokk, Tangier, Algeciras, Valencia, Barcelona, Genoa, Port Said East, Jeddah, Salalah, Jebel Ali, Dammam, Jubail, Abu Dhabi (Mina Khalifa), Jebel Ali, Salalah, Jeddah, Aqaba, Port Said East
84	ARKAS CONTAINER TRANSPORT SA	ARKAS SPAIN S A		x				x															Genoa, Barcelona, Algiers, Cagliari, Livorno, Genoa
85	IGNAZIO MESSINA AND CO., SPA	WECO AGENCIA MARITIMA S.A.		x											x	x				x			Barcelona, Marseille, Genoa, Salerno, Alexandria, Jeddah, Djibouti, Mombasa, Dar es Salaam, Maputo, Durban, Nacala, Dar es Salaam, Mombasa, Djibouti, Jeddah, Barcelona
87	FLOTA SUARDIAZ	VAPORES SUARDIAZ BARCELONA S.A.		x				x															Barcelona, Marseille, Mostaganem, Alger, Barcelona
88	EURO MARINE LOGISTICS NV	TRANSP Y CONSIG. MARITIMAS S.A.		x	x										x								Barcelona, Mostaganem, Djen-Djen, Gioia Tauro, Djen-Djen, Mostaganem, Sagunto, TangerMed, Le Havre, Zeebrugge, Newcastle, Rotterdam, Bristol, Livorno, Piraeus, Derince, Piraeus
94	GRIMALDI EURO-MED SPA	GRIMALDI LOGISTICA ESPAÑA, S.L.		x				x															Barcelona, Savona, Barcelona, TangerMed, Barcelona
97	CMA CGM	CMA CGM IBERICA S.A.U.		x	x				x														Marsaxlokk, Genoa, Barcelona, Valencia-Noatum, Algeciras (TTI), Tangier (APMT), Salvador, Sepetiba (Itaguai), Santos, Itapoa, Buenos Aires, Rio Grande, Itajai, Itapoa, Santos, Sepetiba (Itaguai), Tangier (Eurogate), Algeciras (APMT), Tangier (APMT), Marsaxlokk
97	HAMBURG SUD	TRANSITAINER S.A.		x	x				x														Marsaxlokk, Genoa, Barcelona, Valencia-Noatum, Algeciras (TTI), Tangier (APMT), Salvador, Sepetiba (Itaguai), Santos, Itapoa, Buenos Aires, Rio Grande, Itajai, Itapoa, Santos, Sepetiba (Itaguai), Tangier (Eurogate), Algeciras (APMT), Tangier (APMT), Marsaxlokk
97	MAERSK LINE/A.P.MOLLER	MAERSK SPAIN S.L.U		x	x				x														Marsaxlokk, Genoa, Barcelona, Valencia-Noatum, Algeciras (TTI), Tangier (APMT), Salvador, Sepetiba (Itaguai), Santos, Itapoa, Buenos Aires, Rio Grande, Itajai, Itapoa, Santos, Sepetiba (Itaguai), Tangier (Eurogate), Algeciras (APMT), Tangier (APMT), Marsaxlokk
101	A.P.L. (AMERICAN PRES. LINE)	AMERICAN PRES. LINES LTD (ESPAÑA)		x	x										x	x					x		Tangier, Fos, Genoa, Marsaxlokk, Damietta, Jeddah, Khor Fakkan, Jebel Ali, Karachi-Port Muhammad Bin Qasim, Mundra, Mumbai-Nhava Sheva, Jeddah, Marsaxlokk, La Spezia, Genoa, Barcelona, Valencia, Tangier
101	CMA CGM	CMA CGM IBERICA S.A.U.		x	x										x	x					x		Tangier, Fos, Genoa, Marsaxlokk, Damietta, Jeddah, Khor Fakkan, Jebel Ali, Karachi-Port Muhammad Bin Qasim, Mundra, Mumbai-Nhava Sheva, Jeddah, Marsaxlokk, La Spezia, Genoa, Barcelona, Valencia, Tangier

LÍNIA	ARMADOR	CONSIGNATARI	1	2	3	4	5	6	7	8	9	10	11	12	13	14	15	16	17	18	19	20	PORTS
101	COSCO CONTAINER LINES (COSCON)	COSCO IBERIA S.A.		x	x											x	x					x	Tangier, Fos, Genoa, Marsaxlokk, Damietta, Jeddah, Khor Fakkan, Jebel Ali, Karachi-Port Muhammad Bin Qasim, Mundra, Mumbai-Nhava Sheva, Jeddah, Marsaxlokk, La Spezia, Genoa, Barcelona, Valencia, Tangier
101	HAPAG-LLOYD, A.G.	HAPAG-LLOYD SPAIN S.L.		x	x											x	x					x	Tangier, Fos, Genoa, Marsaxlokk, Damietta, Jeddah, Khor Fakkan, Jebel Ali, Karachi-Port Muhammad Bin Qasim, Mundra, Mumbai-Nhava Sheva, Jeddah, Marsaxlokk, La Spezia, Genoa, Barcelona, Valencia, Tangier
103	HAMBURG SUD	HAMBURG SÜD IBERIA S.A.		x	x	x			x				x	x	x	x	x	x					Port Said East, Beirut, Gioia Tauro, La Spezia, Genoa, Fos, Barcelona, Valencia, Marsaxlokk, Salalah, Singapore, Yantian, Shanghai, Dalian, Xingang, Shekou, Yantian, Singapore, Port Said East, Marsaxlokk, La Spezia, Gioia Tauro, Port Said East, King Abdullah, Jebel Ali, Xiamen, Qingdao, Busan, Ningbo, Nansha, Naples, La Spezia, Barcelona, Valencia, Algeciras, Sines, Freeport (Bah), Port Everglades, Vera Cruz, Altamira, Houston, New Orleans, Miami
103	HAMBURG SUD	MEDITERRANEAN SHIPPING		x	x	x			x				x	x	x	x	x	x					Port Said East, Beirut, Gioia Tauro, La Spezia, Genoa, Fos, Barcelona, Valencia, Marsaxlokk, Salalah, Singapore, Yantian, Shanghai, Dalian, Xingang, Shekou, Yantian, Singapore, Port Said East, Marsaxlokk, La Spezia, Gioia Tauro, Port Said East, King Abdullah, Jebel Ali, Xiamen, Qingdao, Busan, Ningbo, Nansha, Naples, La Spezia, Barcelona, Valencia, Algeciras, Sines, Freeport (Bah), Port Everglades, Vera Cruz, Altamira, Houston, New Orleans, Miami
103	HAMBURG SUD	MAERSK SPAIN S.L.U		x	x	x			x				x	x	x	x	x	x					Port Said East, Beirut, Gioia Tauro, La Spezia, Genoa, Fos, Barcelona, Valencia, Marsaxlokk, Salalah, Singapore, Yantian, Shanghai, Dalian, Xingang, Shekou, Yantian, Singapore, Port Said East, Marsaxlokk, La Spezia, Gioia Tauro, Port Said East, King Abdullah, Jebel Ali, Xiamen, Qingdao, Busan, Ningbo, Nansha, Naples, La Spezia, Barcelona, Valencia, Algeciras, Sines, Freeport (Bah), Port Everglades, Vera Cruz, Altamira, Houston, New Orleans, Miami
103	HAMBURG SUD	HYUNDAI MERCHANT MAR		x	x	x			x				x	x	x	x	x	x					Port Said East, Beirut, Gioia Tauro, La Spezia, Genoa, Fos, Barcelona, Valencia, Marsaxlokk, Salalah, Singapore, Yantian, Shanghai, Dalian, Xingang, Shekou, Yantian, Singapore, Port Said East, Marsaxlokk, La Spezia, Gioia Tauro, Port Said East, King Abdullah, Jebel Ali, Xiamen, Qingdao, Busan, Ningbo, Nansha, Naples, La Spezia, Barcelona, Valencia, Algeciras, Sines, Freeport (Bah), Port Everglades, Vera Cruz, Altamira, Houston, New Orleans, Miami
105	K LINE	AGENCIA MARITIMA CONDEMINAS, S.A.					x						x		x							x	Barcelona, Halifax, Galveston, Veracruz, Altamira, Jacksonville, Baltimore, Bristol, Zeebrugge, Bremerhaven, Southampton, Barcelona
111	EUKOR CAR CARRIERS INC	BERGE MARITIMA S.L.					x								x	x	x	x				x	Barcelona, Aqaba, Jeddah, Sohar, Jebel Ali, Abu Dhabi, Doha, Bahrain, Kuwait, Bombay, Antwerpen, Bristol, Bremerhaven, Zeebrugge, Southampton, Halifax, New York, Brunswick, Charleston, Port Elizabeth, Durban, Fremantle, Melbourne, Port Kembla, Brisbane,
111	WALLENIUS WILHEMSEN	AGENCIA MARITIMA ESPAÑOLA EVGE, S.A.					x								x	x	x	x				x	Barcelona, Aqaba, Jeddah, Sohar, Jebel Ali, Abu Dhabi, Doha, Bahrain, Kuwait, Bombay, Antwerpen, Bristol, Bremerhaven, Zeebrugge, Southampton, Halifax, New York, Brunswick, Charleston, Port Elizabeth, Durban, Fremantle, Melbourne, Port Kembla, Brisbane
120	MEDITERRANEAN SHIPPING CO	MEDITERRANEAN SHIPPING		x	x		x								x	x	x	x	x			x	Gioia Tauro, Civitavecchia, La Spezia, Fos, Valencia, Sines, Cristobal, Balboa, Manzanillo (Mex), Long Beach, Oakland, Vancouver, Seattle, Balboa, Barcelona, Gioia Tauro, Felixstowe, Hamburg, Antwerp, Rotterdam, Sines, Colombo, Mumbai-Nhava Sheva, Mundra, King Abdullah, Piraeus, Felixstowe, Montreal, Karachi-Port Muhammad Bin Qasim, Haifa, Valencia, New York, Savannah, Charleston, Freeport (Bah), Jebel Ali
141	FLOTA SUARDIAZ	VAPORES SUARDIAZ BARCELONA S.A.														x							Barcelona, Emden, Sheerness, Zeebrugge, Vigo, Casablanca, Barcelona
150	NYK LINES	COMBALIA AGENCIA MARITIMA S.A.		x	x										x	x	x						Barcelona, Savona, Gemlik, El Suweis, Jeddah, Sohar, Jebel Ali, Abu Dhabi, Doha, Bahrain, Daman, Kuwait, Zeebrugge, Amberes, Bremerhaven, Hamburg, Southampton, TangerMed, Barcelona
151	BOLUDA LINES	BOLUDA LINES S.A.		x																			Barcelona, Valencia, Sta. Cruz de Tenerife, Las Palmas, Arrecife de Lanzarote, Sta. Cruz de Tenerife, Sta. Cruz de la Palma, Alicante, Valencia, Barcelona
151	MACANDREWS CO.VIA MACANDREWSSA	MACANDREWS S.A.		x																			Barcelona, Valencia, Sta. Cruz de Tenerife, Las Palmas, Arrecife de Lanzarote, Sta. Cruz de Tenerife, Sta. Cruz de la Palma, Alicante, Valencia, Barcelona
197	GRIMALDI GROUP NAPOLI	GRIMALDI LOGISTICA ESPAÑA, S.L.		x	x											x							Barcelona, Valencia, Southampton, Flushing, Emden, Le Havre, Amberes, Portbury, Gemlik, Yenikoy, Salerno, Livorno, Savona, Fos, Barcelona
205	ARKAS CONTAINER TRANSPORT SA	ARKAS SPAIN S A		x																			Barcelona, Alicante, Sta. Cruz de Tenerife, Las Palmas, Sta. Cruz de Tenerife, Arrecife de Lanzarote, Alicante, Sagunto, Barcelona

LÍNIA	ARMADOR	CONSIGNATARI	1	2	3	4	5	6	7	8	9	10	11	12	13	14	15	16	17	18	19	20	PORTS
205	NISA (NAVIM-PORT-INTERNA.S.A.)	SOLUCIONES INTEGRALES MARIT.		x																			Barcelona, Alicante, Sta. Cruz de Tenerife, Las Palmas, Sta. Cruz de Tenerife, Arrecife de Lanzarote, Alicante, Sagunto, Barcelona
213	X-PRESS CONTAINER LINE (UK) LTD	A.PEREZ Y CIA S.L.		x				x							x								Barcelona, Almería, Algeciras, Casablanca, Tanger-Med, Vigo, Leixoes, Lisboa, Valencia, Livorno, Genoa
217	CMA CGM	CMA CGM IBERICA S.A.U.		x																			Algeciras, Livorno, Genoa, Marseille, Barcelona, Valencia, Tangier, Pointe à Pitre, Fort de France, Cartagena (Col), Manzanillo (Pan), Moin (-Puerto Limon), Turbo, Pointe à Pitre, Algeciras
217	MARFRET SA	AGENCIA MARITIMA ESPAÑOLA EVGE, S.A.		x																			Algeciras, Livorno, Genoa, Marseille, Barcelona, Valencia, Tangier, Pointe à Pitre, Fort de France, Cartagena (Col), Manzanillo (Pan), Moin (-Puerto Limon), Turbo, Pointe à Pitre, Algeciras
221	ILVA SPA	ESTELA SHIPPING BARCELONA, S.L.		x	x																		Thessaloniki, Taranto, Genoa, Porto Nogaro, Barcelona
221	ILVA SPA	INTRAMEDITERRANEO S.A.		x	x																		Thessaloniki, Taranto, Genoa, Porto Nogaro, Barcelona
222	CMA CGM	CMA CGM IBERICA S.A.U.		x				x															Marseille, Barcelona, Valencia, Algeciras, Casablanca, Tangier, Ghazaouet, Marseille
226	MELFI MARINE CORP, S.A	OCIDENAVE ESPAÑA S.L.		x											x								Genoa, Barcelona, Valencia, Algeciras, Lisbon, Halifax, Mariel (Havana), Genoa
233	ARKAS CONTAINER TRANSPORT SA	ARKAS SPAIN S A		x	x																		Valencia (TCV + Noatum), Castellon, Barcelona, Fos, Thessaloniki, Istanbul-Ambarli (Marport), Yarımc-Korfezi (DPW), Gemlik (Rodaport), Aliaga (Nemrut Bay), Valencia
233	CMA CGM	CMA CGM IBERICA S.A.U.		x	x																		Valencia (TCV + Noatum), Castellon, Barcelona, Fos, Thessaloniki, Istanbul-Ambarli (Marport), Yarımc-Korfezi (DPW), Gemlik (Rodaport), Aliaga (Nemrut Bay), Valencia
233	HAPAG-LLOYD, A.G.	HAPAG-LLOYD SPAIN S.L.		x	x																		Valencia (TCV + Noatum), Castellon, Barcelona, Fos, Thessaloniki, Istanbul-Ambarli (Marport), Yarımc-Korfezi (DPW), Gemlik (Rodaport), Aliaga (Nemrut Bay), Valencia
233	SEAGO LINE A/S	MARITIMA DEL MEDITERRANEO S.A.		x	x																		Valencia (TCV + Noatum), Castellon, Barcelona, Fos, Thessaloniki, Istanbul-Ambarli (Marport), Yarımc-Korfezi (DPW), Gemlik (Rodaport), Aliaga (Nemrut Bay), Valencia
233	TURKON CONTAINER	MARITIMA DAVILA BARCELONA S.A.		x	x																		Valencia (TCV + Noatum), Castellon, Barcelona, Fos, Thessaloniki, Istanbul-Ambarli (Marport), Yarımc-Korfezi (DPW), Gemlik (Rodaport), Aliaga (Nemrut Bay), Valencia
238	HAPAG-LLOYD, A.G.	HAPAG-LLOYD SPAIN S.L.		x	x					x													Valencia, Barcelona, Genoa, Livorno, Gioia Tauro, Marsaxlokk, Valencia, Suape, Salvador, Rio de Janeiro, Santos, Paranagua, Itapoa, Montevideo, Navegantes, Santos, Rio de Janeiro, Las Palmas, Valencia
238	MEDITERRANEAN SHIPPING CO	MEDITERRANEAN SHIPPING		x	x					x													Valencia, Barcelona, Genoa, Livorno, Gioia Tauro, Marsaxlokk, Valencia, Suape, Salvador, Rio de Janeiro, Santos, Paranagua, Itapoa, Montevideo, Navegantes, Santos, Rio de Janeiro, Las Palmas, Valencia
238	ZIM INTEGRATED SHIPPING SERV.	A.PEREZ Y CIA S.L.		x	x					x													Valencia, Barcelona, Genoa, Livorno, Gioia Tauro, Marsaxlokk, Valencia, Suape, Salvador, Rio de Janeiro, Santos, Paranagua, Itapoa, Montevideo, Navegantes, Santos, Rio de Janeiro, Las Palmas, Valencia
240	A.P.L. (AMERICAN PRES. LINE)	AMERICAN PRES. LINES LTD (ESPAÑA)		x	x					x					x								Marsaxlokk, Valencia, Barcelona, Fos, Genoa, Marsaxlokk, Beirut, Jeddah, Jebel Ali, Port Kelang, Xiamen, Qingdao, Busan, Shanghai, Ningbo, Nansha, Yantian, Singapore, Marsaxlokk
240	CMA CGM	CMA CGM IBERICA S.A.U.		x	x					x					x								Marsaxlokk, Valencia, Barcelona, Fos, Genoa, Marsaxlokk, Beirut, Jeddah, Jebel Ali, Port Kelang, Xiamen, Qingdao, Busan, Shanghai, Ningbo, Nansha, Yantian, Singapore, Marsaxlokk
240	COSCO CONTAINER LINES (COSCON)	COSCO IBERIA S.A.		x	x					x					x								Marsaxlokk, Valencia, Barcelona, Fos, Genoa, Marsaxlokk, Beirut, Jeddah, Jebel Ali, Port Kelang, Xiamen, Qingdao, Busan, Shanghai, Ningbo, Nansha, Yantian, Singapore, Marsaxlokk
240	EVERGREEN MARINE CORPORATION	EVERGREEN SHIPPING SPAIN S.L.		x	x					x					x								Marsaxlokk, Valencia, Barcelona, Fos, Genoa, Marsaxlokk, Beirut, Jeddah, Jebel Ali, Port Kelang, Xiamen, Qingdao, Busan, Shanghai, Ningbo, Nansha, Yantian, Singapore, Marsaxlokk
240	OOCL	ORIENT OVERSEAS CONTAINER LINE (SPAIN)		x	x					x					x								Marsaxlokk, Valencia, Barcelona, Fos, Genoa, Marsaxlokk, Beirut, Jeddah, Jebel Ali, Port Kelang, Xiamen, Qingdao, Busan, Shanghai, Ningbo, Nansha, Yantian, Singapore, Marsaxlokk
241	CMA CGM	CMA CGM IBERICA S.A.U.		x				x															Livorno, Genoa, Marseille, Barcelona, Valencia, Algeciras (APMT + TTI), Tangier, Lome, Bata, Malabo, Onne (1/2), Port Gentil, Libreville, Douala, Lome (1/2), Algeciras (TTI), Livorno
245	ARKAS CONTAINER TRANSPORT SA	ARKAS SPAIN S A								x													Barcelona, Valencia, Casablanca, Barcelona

LÍNIA	ARMADOR	CONSIGNATARI	1	2	3	4	5	6	7	8	9	10	11	12	13	14	15	16	17	18	19	20	PORTS
245	METZ CONTAINER LINE	AGENCIA MARITIMA ESPAÑOLA EVGE, S.A.																					Barcelona, Valencia, Casablanca, Barcelona
245	UNITED FEEDER SERVICES LTD	MARITIMA DEL MEDITERRANEO S.A.																					Barcelona, Valencia, Casablanca, Barcelona
249	E.N.T.M.V.	ROMEY Y CIA S.A.																					Barcelona, Mostaganem, Barcelona
250	CMA CGM	CMA CGM IBERICA S.A.U.		x	x																		Algeciras (TTI), Marsaxlokk, Salerno, Livorno, Genoa, Barcelona, Valencia, Tangier, Caucedo, Kingston, Cartagena (Col), Guayaquil, Callao, San Antonio, Antofagasta (1/2-A), Ilo (Per) (1/2-B), Guayaquil, Buenaventura, Manzanillo (Pan), Algeciras
250	HAMBURG SUD	HAMBURG SÜD IBERIA S.A.		x	x																		Algeciras (TTI), Marsaxlokk, Salerno, Livorno, Genoa, Barcelona, Valencia, Tangier, Caucedo, Kingston, Cartagena (Col), Guayaquil, Callao, San Antonio, Antofagasta (1/2-A), Ilo (Per) (1/2-B), Guayaquil, Buenaventura, Manzanillo (Pan), Algeciras
250	HAPAG-LLOYD, D.A.G.	HAPAG-LLOYD SPAIN S.L.		x	x																		Algeciras (TTI), Marsaxlokk, Salerno, Livorno, Genoa, Barcelona, Valencia, Tangier, Caucedo, Kingston, Cartagena (Col), Guayaquil, Callao, San Antonio, Antofagasta (1/2-A), Ilo (Per) (1/2-B), Guayaquil, Buenaventura, Manzanillo (Pan), Algeciras
251	A.P.L. (AMERICAN PRES. LINE)	AMERICAN PRES. LINES LTD (ESPAÑA)		x	x	x																	Algeciras, Marsaxlokk, Salerno, Livorno, Genoa, Fos, Barcelona, Valencia, New York, Norfolk (Va), Savannah, Miami, Algeciras
251	CMA CGM	CMA CGM IBERICA S.A.U.		x	x	x																	Algeciras, Marsaxlokk, Salerno, Livorno, Genoa, Fos, Barcelona, Valencia, New York, Norfolk (Va), Savannah, Miami, Algeciras
251	COSCO CONTAINER LINES (COSCON)	COSCO IBERIA S.A.		x	x	x																	Algeciras, Marsaxlokk, Salerno, Livorno, Genoa, Fos, Barcelona, Valencia, New York, Norfolk (Va), Savannah, Miami, Algeciras
251	EVERGREEN MARINE CORPORATION	EVERGREEN SHIPPING SPAIN S.L.		x	x	x																	Algeciras, Marsaxlokk, Salerno, Livorno, Genoa, Fos, Barcelona, Valencia, New York, Norfolk (Va), Savannah, Miami, Algeciras
251	HAPAG-LLOYD, D.A.G.	HAPAG-LLOYD SPAIN S.L.		x	x	x																	Algeciras, Marsaxlokk, Salerno, Livorno, Genoa, Fos, Barcelona, Valencia, New York, Norfolk (Va), Savannah, Miami, Algeciras
251	OOCL	TRANSITAINER S.A.		x	x	x																	Algeciras, Marsaxlokk, Salerno, Livorno, Genoa, Fos, Barcelona, Valencia, New York, Norfolk (Va), Savannah, Miami, Algeciras
307	COMPANIA TRASMEDITERRANEA	COMPANIA TRASMEDITERRANEA S.A.		x																			Barcelona, Ibiza, Barcelona
315	EUROLINEAS MARITIMAS S.A	EUROLINEAS MARITIMAS, S.A. (BALEARIA)		x																			Barcelona, Palma de Mallorca, Barcelona
318	GRIMALDI EURO-MED SPA	GRIMALDI LOGISTICA ESPAÑA, S.L.		x																			Barcelona, Porto Torres, Civitavecchia, Porto Torres, Barcelona
320	COMPANIA TRASMEDITERRANEA	COMPANIA TRASMEDITERRANEA S.A.		x																			Barcelona, Mahon, Palma de Mallorca, Barcelona
322	COMPANIA TRASMEDITERRANEA	COMPANIA TRASMEDITERRANEA S.A.		x																			Barcelona, Palma de Mallorca, Barcelona
325	EUROLINEAS MARITIMAS S.A	EUROLINEAS MARITIMAS, S.A. (BALEARIA)		x																			Barcelona, Ciutadella, Alcudia, Ciutadella, Barcelona
329	EUROLINEAS MARITIMAS S.A	EUROLINEAS MARITIMAS, S.A. (BALEARIA)		x																			Barcelona, Ibiza, Barcelona
330	COMPANIA TRASMEDITERRANEA	COMPANIA TRASMEDITERRANEA S.A.		x																			Barcelona, Palma de Mallorca, Barcelona
338	JSV	A.PEREZ Y CIA S.L.		x	x																		Barcelona, Genoa, Barcelona, Alicante, Málaga, Las Palmas, Sta. Cruz de Tenerife, Arrecife de Lanzarote, Las Palmas, Sta. Cruz de Tenerife, Málaga, Alicante, Barcelona
340	COMPANIA TRASMEDITERRANEA	COMPANIA TRASMEDITERRANEA S.A.		x																			Barcelona, Ciutadella, Alcudia, Ciutadella, Barcelona
350	BOLUDA LINES	BOLUDA LINES S.A.		x																			Barcelona, Valencia, Las Palmas, Sta. Cruz de Tenerife, Puerto del Rosario, Cartagena, Valencia, Tarragona, Barcelona
350	MEDITERRANEAN SHIPPING CO	MEDITERRANEAN SHIPPING		x																			Barcelona, Valencia, Las Palmas, Sta. Cruz de Tenerife, Puerto del Rosario, Cartagena, Valencia, Tarragona, Barcelona
350	WEC LINES ESPAÑA, S.L.U.	CONTENOSA		x																			Barcelona, Valencia, Las Palmas, Sta. Cruz de Tenerife, Puerto del Rosario, Cartagena, Valencia, Tarragona, Barcelona

7.3. Descripció de les àrees geogràfiques

1.- Espanya

2.- Itàlia-França (Mediterrani)

3.- Mediterrani Oriental - Mar Negre - Mar Caspi

4.- Amèrica del Nord (EUA) Atlàntic

5.- Amèrica del Nord (EUA) Pacífic

6.- Àfrica del Nord

7.- Extrem Orient i Japó

8.- Sud-amèrica (Atlàntic)

9.- Sud-amèrica (Pacífic)

10.- Àfrica Occidental

11.- Golf de Mèxic (Mèxic i EUA)

12.- Sud-est Asiàtic

13.- Europa (Atlàntic)

14.- Mar Roig

15.- Golf Pèrsic-Mar Aràbiga

16.- Amèrica Central i Carib

17.- Canadà (Atlàntic) y Grans Llacs

18.- Àfrica Sud-est i Oceà Índic

19.- Austràlia i Nova Zelanda

20.- Pakistan - Índia - Sri Lanka - Bangladesh



Port de Barcelona

Direcció i coordinació

Autoritat Portuària de Barcelona
World Trade Center Barcelona
Edifici Est
Moll de Barcelona, s/n
08039 Barcelona
T. 93 306 88 00
www.portdebarcelona.cat

Producció y diseny gràfic

Departament de Comunicació

MEMÒRIA ESTADÍSTICA 2017

