

# 17

## MEMORIA ESTADÍSTICA 2017



Port de Barcelona







## **1 Estados financieros**

**El presente capítulo incluye el balance de situación, la cuenta de pérdidas y ganancias, y el cuadro de financiación del año 2017**

- 1.1. Balance de situación**
- 1.2. Cuenta de pérdidas y ganancias**
- 1.3. Cuadro de financiación**

# 1 Estados financieros

## 1.1. Balance de situación

	(Miles de euros)			(Miles de euros)	
	2017	2016		2017	2016
<b>ACTIVO NO CORRIENTE</b>	<b>1.849.861</b>	<b>1.833.980</b>	<b>PATRIMONIO NETO</b>	<b>1.610.653</b>	<b>1.546.746</b>
<b>I. Inmovilizado intangible</b>	<b>19.336</b>	<b>19.692</b>	<b>A1. Fondos propios</b>	<b>1.338.524</b>	<b>1.289.061</b>
1. Propiedad industrial y otro inmovilizado intangible	7.881	8.105	I Patrimonio	539.486	539.486
2. Aplicaciones informáticas	8.197	9.062	III Resultados acumulados	749.575	716.186
3. Otro inmovilizado intangible	3.258	2.525	VII Resultado del ejercicio	49.463	33.389
<b>II. Inmovilizado material</b>	<b>1.466.657</b>	<b>1.443.335</b>	<b>A2. Ajustes por cambio de valor</b>	-	-
1. Terrenos y bienes naturales	288.958	288.958			
2. Construcciones	1.077.857	1.084.804	<b>A3. Subvenciones, donaciones y legados recibidos</b>	<b>272.129</b>	<b>257.685</b>
3. Equipamientos e instalaciones técnicas	1.905	2.194	1. Subvenciones oficiales de capital	235.792	242.432
4. Inmovilizado en curso y anticipos	86.945	56.812	2. Donaciones y legados de capital	34	34
5. Otro inmovilizado	10.992	10.567	3. Otras subvenciones, donaciones y legados	36.303	15.219
<b>III. Inversiones inmobiliarias</b>	<b>266.578</b>	<b>268.733</b>	<b>PASIVO NO CORRIENTE</b>	<b>446.953</b>	<b>469.667</b>
1. Terrenos	250.200	250.200			
2. Construcciones	16.378	18.533	<b>I. Provisiones a largo plazo</b>	<b>6.525</b>	<b>4.116</b>
<b>IV. Inversiones en empresas grupo y asociadas a largo plazo</b>	<b>78.871</b>	<b>90.963</b>	1. Obligaciones por prestaciones al personal a largo plazo	-	-
1. Instrumentos de patrimonio	76.469	74.840	2. Provisiones para responsabilidades	28	1.441
2. Créditos a empresas	2.402	16.123	3. Otras provisiones	6.497	2.675
<b>V. Inversiones financieras a largo plazo</b>	<b>2.829</b>	<b>3.205</b>	<b>II. Deudas a largo plazo</b>	<b>287.938</b>	<b>312.452</b>
1. Instrumentos de patrimonio	588	588	<b>1. Deudas con entidades de crédito</b>	<b>281.111</b>	<b>303.889</b>
2. Créditos a terceros	1.730	1.933	2. Proveedores de inmovilizado a largo plazo	-	-
3. Ad. públicas, subvenciones oficiales pendientes de cobro		0	3. Otras	6.827	8.563
4. Otros activos financieros	511	684	<b>III. Deudas con empresas del grupo y asociadas a l. plazo</b>	-	-
<b>VI. Activos por impuestos diferidos</b>	<b>0</b>	<b>0</b>	<b>IV. Pasivos por impuestos diferidos</b>	-	-
<b>VII. Deudores comerciales no corrientes</b>	<b>15.590</b>	<b>8.052</b>	<b>V. Periodificaciones a largo plazo</b>	<b>152.490</b>	<b>153.099</b>
<b>ACTIVO CORRIENTE</b>	<b>261.229</b>	<b>235.869</b>	<b>PASIVO CORRIENTE</b>	<b>53.484</b>	<b>53.436</b>
<b>I. Activos no corrientes mantenidos para la venta</b>	<b>0</b>	<b>0</b>	<b>II. Provisiones a corto plazo</b>	-	-
<b>II. Existencias</b>	<b>263</b>	<b>226</b>	<b>III. Deudas a corto plazo</b>	<b>36.430</b>	<b>34.569</b>
<b>III. Deudores comerciales y otras cuentas a cobrar</b>	<b>36.816</b>	<b>28.964</b>	1. Deudas con entidades de crédito	22.938	22.949
1. Clientes para ventas y prestaciones de servicios	28.121	17.935	2. Proveedores de inmovilizado a corto plazo	10.658	8.828
2. Clientes y deudores, empresas del grupo y asociadas	3.997	3.300	3. Otros pasivos financieros	2.834	2.792
3. Deudores diversos	2.656	4.106	<b>IV. Deudas con empresas del grupo y asociadas a c. plazo</b>	<b>54</b>	<b>193</b>
4. Ad. públicas, subvenciones oficiales pendientes de cobro	0	0	1. Deudas con empresas del grupo	18	145
5. Otros créditos con las administraciones públicas	2.042	3.623	2. Deudas con empresas asociadas	36	48
<b>IV. Inversiones en empresas del grupo y asociadas a corto plazo</b>	<b>143</b>	<b>17.933</b>	<b>V. Acreedores comerciales y otras cuentas a pagar</b>	<b>17.000</b>	<b>18.674</b>
<b>V. Inversiones financieras a corto plazo</b>	<b>70.122</b>	<b>146.368</b>	1. Acreedores y otras cuentas a pagar	8.652	10.387
			2. Administraciones públicas, anticipos de subvenciones	-	-

	(Miles de euros)			(Miles de euros)	
	2017	2016		2017	2016
1. Instrumentos de patrimonio		0	3. Otras deudas con las administraciones públicas	8.348	8.287
2. Créditos a empresas	122	1.368			
3. Otros activos financieros	70.000	145.000	<b>VI. Periodificaciones</b>	-	-
<b>VI. Periodificaciones</b>	<b>691</b>	<b>621</b>			
<b>VII. Efectivo y otros activos líquidos equivalentes</b>	<b>153.194</b>	<b>41.757</b>			
1. Tesorería	153.194	41.757			
2. Otros activos líquidos equivalentes	0	0			
<b>TOTAL ACTIVO</b>	<b>2.111.090</b>	<b>2.069.849</b>	<b>TOTAL PASIVO</b>	<b>2.111.090</b>	<b>2.069.849</b>

## 1.2. Cuenta de pérdidas y ganancias

(Miles de euros)	2017	2016	Variación	%Var
<b>Importe neto de la cifra de negocio</b>	<b>166.346</b>	<b>155.474</b>	<b>10.872</b>	<b>7%</b>
<b>Tasas portuarias</b>	<b>152.446</b>	<b>142.498</b>	<b>9.948</b>	<b>7%</b>
Tasa de ocupación	52.460	52.439	21	0%
Tasas por la utilización especial de las instalaciones portuarias	83.168	74.520	8.648	12%
Tasa del buque	32.286	27.269	5.017	18%
Tasade las embarcaciones deportivas	323	441	(118)	-27%
Tasa del pasaje	10.015	9.856	159	2%
Tasa de la mercancía	40.074	36.565	3.509	10%
Tasa de la pesca fresca	170	180	(10)	-6%
Tasa por la utilización especial de la zona de tránsito	300	209	91	44%
Tasa de la actividad	15.292	14.214	1.078	8%
Tasas de ayudas a la navegación	1.526	1.325	201	15%
<b>Otros ingresos de negocio</b>	<b>13.900</b>	<b>12.976</b>	<b>924</b>	<b>7%</b>
Importes adicionales a las tasas	5.884	5.683	201	4%
Tarifas y otros	8.016	7.293	723	10%
<b>Otros ingresos de explotación</b>	<b>4.630</b>	<b>5.389</b>	<b>(759)</b>	<b>-14%</b>
Ingresos accesorios y otros de gestión corriente	2.817	3.147	(330)	-10%
Subvenciones de explotación incorporadas al resultado del ejercicio	379	317	62	20%
Ingresos de reversión de concesiones	1.134	1.608	(474)	-29%
Fondos de Compensación Interportuario recibido	300	317	(17)	-5%
<b>Gastos de personal</b>	<b>(31.646)</b>	<b>(30.890)</b>	<b>(756)</b>	<b>2%</b>
Sueldos, salarios y asimilados	(21.820)	(21.284)	(536)	3%
Indemnizaciones	(3)	-	(3)	-
Cargas sociales	(9.823)	(9.606)	(217)	2%
<b>Otros gastos de explotación</b>	<b>(42.769)</b>	<b>(43.923)</b>	<b>1.154</b>	<b>-3%</b>
Servicios exteriores	(28.047)	(26.501)	(1.546)	6%
Reparaciones y conservación	(13.416)	(11.806)	(1.610)	14%
Servicios de profesionales independientes	(4.367)	(4.325)	(42)	1%
Suministros y consumos	(1.796)	(1.834)	38	-2%
Otros servicios exteriores	(8.468)	(8.536)	68	-1%
Tributos	(3.927)	(3.972)	45	-1%
Pérdidas, deterioro y variación de provisiones para operaciones comerciales	(112)	(179)	67	-37%
Otros gastos de gestión corriente	(560)	(3.174)	2.614	-82%
Aportación a Puertos del Estado	(5.700)	(5.744)	44	-1%
Fondo de Compensación Interportuario aportado	(4.423)	(4.353)	(70)	2%
<b>Amortizaciones del inmovilizado</b>	<b>(55.398)</b>	<b>(55.720)</b>	<b>322</b>	<b>-1%</b>

(Miles de euros)	2017	2016	Variación	%Var
<b>Imputación de subvenciones de inmovilizado no financiero y otros</b>	<b>6.743</b>	<b>6.900</b>	<b>(157)</b>	<b>-2%</b>
<b>Exceso de provisiones</b>	<b>120</b>	<b>-</b>	<b>120</b>	<b>-</b>
<b>Deterioro y resultado por alienaciones de inmovilizado</b>	<b>(16)</b>	<b>(3.344)</b>	<b>3.328</b>	<b>-100%</b>
Deterioro y pérdidas	189	190	(1)	-1%
Resultados de alienaciones y de otros	(205)	(3.534)	3.329	-94%
<b>Otros resultados</b>	<b>(234)</b>	<b>-</b>	<b>(234)</b>	<b>-</b>
Ingresos excepcionales	-	-	-	-
Gastos excepcionales	(234)	-	(234)	-
<b>RESULTADO DE EXPLOTACIÓN</b>	<b>47.776</b>	<b>33.886</b>	<b>13.890</b>	<b>41%</b>
<b>Ingresos financieros</b>	<b>3.503</b>	<b>5.113</b>	<b>(1.610)</b>	<b>-31%</b>
De participaciones en instrumentos de patrimonio	1.401	1.384	17	1%
De valores negociables y otros instrumentos financieros	2.102	3.729	(1.627)	-44%
Incorporación de gastos financieros al activo	-	-	-	-
<b>Gastos financieros</b>	<b>(3.552)</b>	<b>(5.326)</b>	<b>1.774</b>	<b>-33%</b>
Por deudas con terceros	(3.230)	(5.326)	2.096	-39%
Por actualización de provisiones	(322)	-	(322)	-
<b>Variación del valor razonable en instrumentos financieros</b>	<b>1.736</b>	<b>1.276</b>	<b>460</b>	<b>36%</b>
Cartera de negociación y otros	1.736	1.276	460	36%
<b>Deterioramiento y resultado por alineaciones de instrumentos financieros</b>	<b>-</b>	<b>(1.560)</b>	<b>1.560</b>	<b>-100%</b>
Deterioro y pérdidas	-	(1.512)	1.512	-100%
Resultados de alienaciones y de otros	-	(48)	48	-100%
<b>RESULTADO FINANCIERO</b>	<b>1.687</b>	<b>(497)</b>	<b>2.184</b>	<b>-439%</b>
<b>RESULTADO ANTES DE IMPUESTOS</b>	<b>49.463</b>	<b>33.389</b>	<b>16.074</b>	<b>48%</b>
<b>Impuesto sobre beneficios</b>	<b>-</b>	<b>-</b>	<b>-</b>	<b>-</b>
<b>RESULTADO DEL EJERCICIO</b>	<b>49.463</b>	<b>33.389</b>	<b>16.074</b>	<b>48%</b>

### 1.3. Cuadro de financiación

(Miles de euros)	2017	2016
<b>APLICACIONES</b>	<b>136.179</b>	<b>133.038</b>
<b>Altas de activo no corriente</b>	<b>96.002</b>	<b>56.713</b>
Adquisiciones de inmovilizado intangible y material	55.627	25.692
Adquisiciones de inmovilizado financiero		26.743
Inmovilizado por concesiones revertidas	18.149	893
<b>Reducciones de patrimonio</b>	<b>-</b>	<b>-</b>
<b>Fondos de Compensación Interportuario aportado</b>	<b>4.423</b>	<b>4.353</b>
<b>Bajas de pasivo no corriente</b>	<b>35.754</b>	<b>71.972</b>
Cancelación/Traspaso de deudas con entidades de crédito	22.778	43.611
Cancelación/Traspaso de deudas con proveedores de inmovilizado		-
Cancelación/Traspaso de deudas con empresas del grupo/asociadas	11.684	11.684
Aplicación y traspaso a corto plazo de provisiones a largo plazo	1.292	16.677
<b>ORÍGENES</b>	<b>161.492</b>	<b>125.054</b>
<b>Recursos procedentes de las operaciones</b>	<b>98.244</b>	<b>86.268</b>
<b>Ampliaciones de patrimonio</b>		<b>26.743</b>
<b>Fondo de Compensación Interportuario recibido</b>	<b>300</b>	<b>318</b>
<b>Subvenciones e ingresos por reversión de concesiones</b>	<b>22.322</b>	<b>3.464</b>
Subvenciones de capital meritadas		-
Otras subvenciones, donaciones y legados	96	79
Ingresos por reversión de concesiones	22.226	3.385
<b>Altas de pasivo no corriente</b>	<b>15.821</b>	<b>1.035</b>
Deudas a largo plazo con entidades de crédito	-	-
Deudas a largo plazo con proveedores de inmovilizado	-	-
Deudas a largo plazo con empresas del grupo/asociadas y otras		558
Avances recibidos por ventas o prestación de servicios	15.821	477
<b>Bajas de activo no corriente</b>	<b>24.706</b>	<b>5.590</b>
Alienación de inmovilizado intangible y material	1.626	3.902
Alienación de instrumentos de patrimonio		57
Cancelación/Traspaso a corto plazo de otras inversiones financieras a largo plazo	23.080	615
Cancelación/Traspaso a corto plazo de subvenciones a cobrar a largo plazo		-
Cancelación/Traspaso de deudores comerciales no corrientes y otros		1.016
<b>Otros</b>	<b>99</b>	<b>1.636</b>
<b>Exceso de orígenes sobre aplicaciones</b>	<b>25.313</b>	<b>-</b>
<b>Exceso de aplicaciones sobre orígenes</b>	<b>-</b>	<b>7.984</b>



## 2 Características técnicas del Puerto

En este capítulo figura la descripción física del Port de Barcelona; la situación geográfica, las condiciones climáticas, los accesos terrestres, los puntos donde se encuentran los faros y balizas que facilitan el acceso marítimo, la distribución para usos disponibles en el Port (incluyendo la ZAL) y el calado de muelle. Este capítulo contiene, finalmente, un inventario de las instalaciones y el equipamiento existente en el Port.

- 2.1. Condiciones generales**
  - 2.1.1. Situación**
  - 2.1.2. Régimen de vientos**
  - 2.1.3. Régimen de temporales en aguas profundas o temporales teóricos**
  - 2.1.4. Mareas**
  - 2.1.5. Entrada**
    - 2.1.5.1. Canal de entrada**
    - 2.1.5.1. bis Plano de canales de aproximación y fondeaderos**
    - 2.1.5.2. Boca de entrada**
    - 2.1.5.3. Utilización de remolcadores de entrada y salida**
    - 2.1.5.4. Mayor buque entrado en el último año**
  - 2.1.6. Superficies de flotación (Ha)**
    - 2.1.6.1. Zona I**
    - 2.1.6.2. Zona II**
- 2.2. Instalaciones al servicio del comercio marítimo**
  - 2.2.1. Muelles y atraques**
    - 2.2.1.1. Clasificación por dársenas**
    - 2.2.1.2. Clasificación por empleos y calados**
  - 2.2.2. Superficie terrestre y áreas de depósito (m2)**
  - 2.2.3. Almacenes frigoríficos y fábricas de hielo**
  - 2.2.4. Estaciones marítimas**
  - 2.2.5. Instalaciones pesqueras**
  - 2.2.6. Edificaciones e instalaciones de uso público**
- 2.4. Instalaciones para buques**
  - 2.4.1. Diques**
    - 2.4.1.1. Diques secos**
    - 2.4.1.2. Diques flotantes**
  - 2.4.2. Varaderos**
  - 2.4.3. Astilleros**
  - 2.4.4. Servicio de suministro a buques**
- 2.5. Medios mecánicos de tierra**
  - 2.5.1. Grúas**
    - 2.5.1.1. Grúas de muelle**
    - 2.5.1.2. Grúas automóviles**
    - 2.5.1.3. Número de grúas. Resumen**
  - 2.5.2. Instalaciones especiales de carga y descarga**
  - 2.5.3. Material móvil ferroviario**
  - 2.5.4. Material auxiliar de carga, descarga y transporte**
- 2.6. Material flotante**
  - 2.6.1. Dragas**
  - 2.6.2. Remolcadores**
  - 2.6.3. Gánguiles, gabarras y barcasas**
  - 2.6.4. Grúas flotantes**
  - 2.6.5. Otros medios flotantes auxiliares de servicio**
- 2.7. Accesos terrestres y comunicaciones**
  - 2.7.1. Accesos terrestres y comunicaciones interiores**
  - 2.7.2. Plano de comunicaciones internas (viarias)**
  - 2.7.3. Plano de accesos terrestres (ferroviarios)**
- 2.8. Breve descripción de instalaciones para tráficos específicos**
- 2.9. Plano general de faros y balizamientos**
- 2.10. Plano general del puerto**



## 2 Características técnicas del Puerto

### 2.1. Condiciones generales

#### 2.1.1. Situación

Longitud	2° 10' E
Latitud	41° 21' N

#### 2.1.2. Régimen de vientos

Reinante	3r. Quadrant
Dominante	1r. Quadrant

#### 2.1.3. Régimen de temporales

Altura significativa máxima de oleaje (Hs Máx)	5,2
Período de pico (Tp) asociado a Hs Máx	10,6
Dirección media de procedencia (Dir) asociado a Hs Máx	104

#### 2.1.4. Nivel del mar y mareas (\*)

Máxima carrera de marea registrada en el año	40
Bajamar mínima registrada en el año respecto al cero del puerto	-1
Pleamar máxima registrada en el año respecto al cero del puerto	70

(\*) datos de 2016, los referentes al 2017 no están disponibles en la web de Puertos del Estado

### 2.1.5. Entrada

#### 2.1.5.1. Canal de entrada

Canal de acceso norte	
Orientación	125° / 305° v
Ancho	926 m
Longitud	2.778 m
Calado en B.M.V.E.	30 m
Naturaleza del fondo	fango
Canal de acceso sur	
Orientación	166° / 346° v
Ancho	de 926 a 1.111 m
Longitud	2.222 m
Calado en B.M.V.E.	50 m
Naturaleza del fondo	fango

2.1.5.1. bis Plano de canales de aproximación y fondeaderos

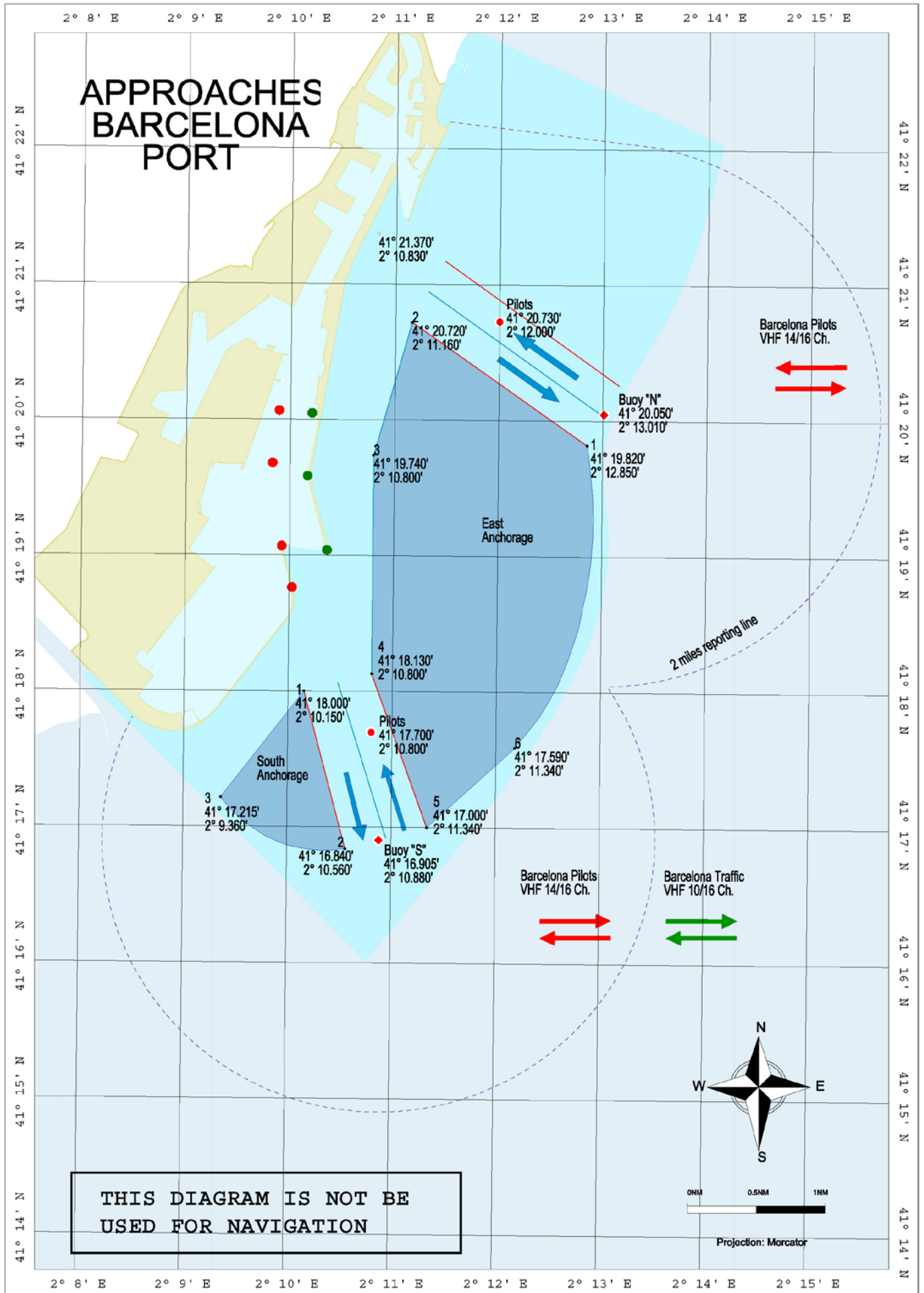

## 2.1.5. Entrada

### 2.1.5.2. Boca de entrada

#### Bocana de entrada norte

Orientación	015° / 195° v
Ancho	278 m
Calado en B.M.V.E.	11,50 m
Corriente máxima controlada	-

#### Bocana de entrada sur (en obras)

Orientación	166° / 346° v
Ancho	525 m
Calado en B.M.V.E.	18,5 m
Corriente máxima controlada	-

### 2.1.5.3. Utilización de remolcadores de entrada y salida

#### 2.1.5.4. Mayor buque entrado en el último año

Características	Mayor eslora		Mayor calado	
	Zona 1	Zona 2	Zona 1	Zona 2
Nombre	MSC Istanbul	Gunhilde Maersk	MSC Fillippa	MSC Sonia
Nacionalidad	Liberia	Dinamarca	Liberia	Panamá
G.T.	176.490	98.268	140.259	153.092
TPM	186.650	115.993	153.514	165.691
Eslora	399,00	366,89	366,06	365,59
Calado	16,02	15,50	15,50	16,00
Tipo	Portacontenedores	Portacontenedores	Portacontenedores	Portacontenedores
Calado real en la entrada o salida	13,00	13,00	15,40	13,00

## 2.1.6. Superficies de flotación (Ha)

### 2.1.6.1. Zona I

SITUACIÓN	Antepuerto	Dársenas			Total (ha)
		Comerciales	Pesqueras	Resto	
Puerto interior (entre balizas de bocana)	-	331,3	3,68	581,52	902,06

### 2.1.6.2. Zona II

Situación	Accesos	Fondeadero	Resto	Total (ha)
Límite servicio puerto	492,24	1.604,71	2.444,35	4.541,30

## 2.2. Instalaciones al servicio del comercio marítimo

### 2.2.1. Muelles y atraques

#### 2.2.1.1. Clasificación por dársenas

Nombre	Longitud (m)	Calado (m) [*]	Ancho (m)	Usos
<b>Del servicio</b>				
<b>DÁRSENAS COMERCIALES</b>				
Muelle 00A Adossat Mod. 1-10	482,00	16,00	192,00	Mercancía general/ro-ro
Muelle 00A Adossat Mod. 10-rampa	30,00	16,00	30,00	Mercancía general/ro-ro
Muelle 01D Adossat (rampa S)	30,00	16,00	30,00	Mercancía general/ro-ro
Muelle 01D Adossat Mod. 1-10	500,00	12,00	170,00	Mercancía general/ro-ro
Muelle 01D Adossat Mod. 11-38	1.408,00	12,00	75,50	Pasajeros
Muelle 15B Espanya (Este)	310,00	8,60	12,00	Pasajeros y buques representativos
Muelle 17B Drassanes	99,50	7,00	23,00	Pasajeros/ro-ro
Muelle 17B Drassanes (rampa) [**]	29,00	7,00	15,60	Pasajeros/ro-ro
Muelle 18A Barcelona (Norte) (rampa) [**]	24,20	8,00	15,60	Pasajeros/ro-ro
Muelle 18A Barcelona (Norte)	481,00	8,00	80,00	Pasajeros/ro-ro
Muelle 18B Barcelona (Este)	160,00	9,50	40,00	Pasajeros
Muelle 18C Barcelona (Sur)	432,50	9,00	80,00	Pasajeros/ro-ro
Muelle 18C Barcelona (Sur) (rampa)	26,00	9,00	25,00	Pasajeros/ro-ro
Muelle 19A Sant Bertran (rampa N)	24,30	11,00	25,00	Pasajeros/ro-ro
Muelle 19A Sant Bertran	256,00	11,00	83,00	Pasajeros/ro-ro
Muelle 19A Sant Bertran (rampa S)	30,00	11,00	50,00	Pasajeros/ro-ro
Muelle 19B Sant Bertran (rampa N)	30,00	11,00	50,00	Pasajeros/ro-ro
Muelle 19B Sant Bertran	220,00	11,00	83,00	Pasajeros/ro-ro
Muelle 19B Sant Bertran (rampa S)	25,00	11,00	30,00	Pasajeros/ro-ro
Muelle 20A Ponent (Norte) (rampa O)	23,00	7,80	30,00	Pasajeros/ro-ro
Muelle 20A Ponent (Norte) (1r. tramo)	294,00	7,80	45,00	Pasajeros/ro-ro
Muelle 20A Ponent (Norte) (rampa E)	25,50	7,80	14,00	Pasajeros/ro-ro
Muelle 20B Ponent (Norte) (2º tramo)	89,60	7,80	29,00	Mercancía general
Muelle 20C Ponent (Este)	284,00	9,50	33,00	Mercancía general
Muelle 20D Ponent (Sur) (rampa E)	30,00	11,20	12,00	Pasajeros/ro-ro
Muelle 20D Ponent (Sur)	306,00	11,20	62,00	Pasajeros/ro-ro
Muelle 20D Ponent (Sur) (rampa O) [**]	30,00	11,20	12,00	Pasajeros/ro-ro
Muelle 21A Costa (rampa N) [**]	30,15	11,20	10,00	Pasajeros/ro-ro
Muelle 21A Costa	421,00	11,20	66,00	Pasajeros/ro-ro
Muelle 21A Costa (rampa S)	35,00	11,20	30,00	Mercancía general/ro-ro
Muelle 22A Contradic (Norte) (rampa)	28,60	11,20	35,00	Mercancía general/ro-ro
Muelle 22A Contradic (Norte)	282,00	11,20	85,00	Sólidos a granel para instalación especial/ro-ro
Muelle 22B Contradic (Este)	241,00	12,00	13,00	Sólidos a granel para instalación especial
Muelle 22C Contradic (Sur)	419,00	12,00	160,00	Sólidos y líquidos a granel para instalación especial/ro-ro
Muelle 22C Contradic (Sur) (rampa) [**]	25,00	12,00	14,00	Mercancía general/ro-ro
Muelle 23A Oeste	198,00	12,00	77,00	Sólidos y líquidos a granel para instalación especial
Muelle 24A Sur (parte Norte)	355,00	12,00	220,00	Contenedores
Muelle 24B Sur (part. Este) Mod. 1-10	500,00	14,00	100,00	Contenedores
Muelle 24B Sur (part. Este) Mod.11-23	663,00	16,00	100,00	Contenedores
Muelle 24C Sur (Sur)	327,00	14,50	200,00	Productos petrolíferos
Muelle 26A Álvarez de la Campa (1r. tramo)	350,00	12,00	200/300	Productos petrolíferos
Muelle 26A Álvarez de la Campa (3r. tramo)	460,00	12,00	100,00	Mercancía general
Muelle 27A Lepant (atraque núm. 1)	170,00	8,00	42,00	Mercancía general/ro-ro
Muelle 27A Lepant (rampa)	14,90	8,00	3,45	Mercancía general/ro-ro
Muelle 27B Lepant (atraque núm. 2)	123,50	8,00	25,00	Mercancía general/ro-ro
Muelle 27B Lepant (rampa)	17,45	8,00	22,30	Mercancía general/ro-ro
Muelle 28B Evaristo Fernández (rampa S) [**]	22,00	7,80	65,00	Mercancía general/ro-ro
Muelle 29A Príncipe d'Espanya (1r. tramo)	123,40	8,00	45,00	Mercancía general/ro-ro
Muelle 29A Príncipe d'Espanya (2º tramo)	973,00	14,00	150/500	Mercancía general/ro-ro
Muelle 30A Dársena Sur	331,00	12,00	150,00	Automóviles/ro-ro
Muelle 30A Dársena Sur (rampa)	24,00	12,00	20,00	Automóviles/ro-ro
Muelle 30B Dársena Sur	205,00	12,00	150,00	Automóviles/ro-ro
Muelle 30B Dársena Sur (rampa N)	25,00	12,00	20,00	Automóviles/ro-ro
Muelle 30B Dársena Sur (rampa S) [**]	20,00	12,00	14,00	Automóviles/ro-ro



Nombre	Longitud (m)	Calado (m) [*]	Ancho (m)	Usos
Muelle 30C Dársena Sur	277,00	12,00	50/350	Automóviles/ro-ro
Muelle 31A Dársena Interior	285,00	12,00	50/400	Automóviles/ro-ro
Muelle 31A Dársena Interior (rampa)	22,00	12,00	36,00	Automóviles/ro-ro
Muelle 31B Dársena Interior (rampa)	35,45	7,00	22,00	Automóviles/ro-ro
Muelle 31B Dársena Interior	240,00	7,00	50,00	Automóviles/ro-ro
Muelle 31C Dársena Interior	87,00	8,00	0,00	Automóviles/ro-ro
Muelle 31C Dársena Interior (rampa) [**]	29,00	8,00	12,00	Automóviles/ro-ro
Muelle 32A de l'Energia	150,00	12,00	0,00	Gases licuados y líquidos
Muelle 32B de l'Energia	150,00	12,00	0,00	Gases licuados y líquidos
Muelle 32C de l'Energia	150,00	12,00	0,00	Gases licuados y líquidos
Muelle 32D de l'Energia	175,00	12,00	0,00	Gases licuados y líquidos
Muelle 32E de l'Energia	175,00	12,00	0,00	Gases licuados y líquidos
Muelle 32F de l'Energia	150,00	12,00	0,00	Gases licuados y líquidos
Muelle 32G de l'Energia	150,00	12,00	0,00	Gases licuados y líquidos
Muelle 34B	275,00	16,50	0,00	Líquidos a granel
Muelle 36A Prat Mod. 1-19	950,00	16,00	500,00	Contenedores
Muelle 36A Prat Mod. 20-31	575,00	16,50	500,00	Contenedores
<b>Total</b>	<b>15.729,70</b>			
<b>DÁRSENAS PESQUERAS</b>				
Muelle 10A de Pescadors	75,00	8,00	50,00	Pesca/Varadero
Muelle 10B de Pescadors	68,50	8,00	35,00	Pesca
Muelle 10C de Pescadors (Norte)	154,00	8,00	35,00	Pesca
Muelle 11A de Balears	217,50	8,00	10,00	Pesca
Muelle 11B de Balears	61,00	8,00	21,00	Pesca
Muelle 11C de Balears	261,00	9,60	50,00	Pesca
<b>Total</b>	<b>837,00</b>			
<b>OTRAS DÁRSENAS</b>				
Muelle 02A de Llevant	43,00	8,00	45,00	Embarcaciones auxiliares
Muelle 02B de Llevant	186,00	8,00	60,00	Embarcaciones auxiliares
Muelle 02C de Llevant	155,30	8,00	45,00	Embarcaciones auxiliares
Muelle 15C d'Espanya Sur	124,00	7,60	36,00	Embarcaciones auxiliares
Muelle 15D d'Espanya Oeste-2	283,50	7,60	45,00	Embarcaciones de recreo
Muelle 15E d'Espanya Oeste-1	221,00	7,60	19,00	Embarcaciones de recreo
Muelle 16A de Bosch i Alsina	451,00	6,60	55,00	Buques no comerciales
Muelle 17A de Drassanes (Portal de la Pau)	97,00	7,00	0,00	Tráfico local
Muelle 27C Lepant (atraque núm. 3)	79,00	7,00	15,00	Base remolcadores
Muelle 28A Evaristo Fernández	66,00	7,80	65,00	Base remolcadores/amarradores
Muelle 28B Evaristo Fernández	80,00	7,80	65,00	Base remolcadores
Muelle 33A Nou Contradic	80,00	2,50	10,00	Embarcaciones auxiliares
Muelle 33B Nou Contradic	160,00	6,00	0,50	Embarcaciones auxiliares
Muelle 34A	102,00	4,00	0,00	Base prácticos
Muelle 99B Dic Sud	500,00	11,70	12,00	Reparación y armamento de buques
<b>Total</b>	<b>2.627,80</b>			
<b>TOTAL DÁRSENAS DEL SERVICIO</b>	<b>19.194,50</b>			
<b>De particulares</b>				
<b>DÁRSENAS COMERCIALES</b>				
Muelle 26A Álvarez de la Campa (2n. tramo)	250,00	12,00	100/200	Sólidos y líquidos a granel para instalación especial
Muelle 32H de l'Energia	258,00	12,00	0,00	Gas natural licuado
Muelle 33C Nou Contradic	345,00	13,70	0,00	Gas natural licuado
<b>Total</b>	<b>853,00</b>			
<b>DÁRSENAS PESQUERAS</b>				
No hay				
<b>OTRAS DÁRSENAS</b>				
Muelle 03A Oriental	191,00	7,00	5,00	Reparación naval
Muelle 03B Oriental	87,00	7,00	5,00	Reparación naval
Muelle 03C Oriental	187,00	6,00	5,00	Reparación naval

Nombre	Longitud (m)	Calado (m) [*]	Ancho (m)	Usos
Muelle 05A Occidental (testero)	50,00	9,00	10,00	Reparación naval
Muelle 05B Occidental (Oeste)	210,00	9,00	19,50	Reparación naval
Muelle 06A Catalunya Sur	35,00	8,00	5,50	Reparación naval
Muelle 06B Catalunya (testero)	50,00	8,00	18,00	Reparación naval
Muelle 06C Catalunya Norte	214,00	8,00	26,00	Reparación naval
Muelle 06D Catalunya Este	50,00	8,00	42,00	Reparación naval
Muelle 07C Marina '92	126,00	8,00	51,00	Reparación naval
Muelle 07B Marina '92	103,50	8,00	62,00	Reparación naval
Muelle 07A Marina '92	126,00	8,00	51,00	Reparación naval
Muelle 08A Nou	98,00	8,00	42,00	Reparación naval
Muelle 09A Escar (syncrolift)	59,00	8,00	42,00	Reparación naval
Muelle 09B Escar Sur	70,00	8,00	0,00	Reparación naval
Muelle 09C Escar Norte	82,00	8,00	0,00	Reparación naval
Muelle 12A del Relotge	202,00	8,00	52/150	Embarcaciones de recreo
Muelle 13A Barceloneta	439,00	8,00	52,00	Embarcaciones de recreo
Muelle 14A del Dipòsit	108,00	8,00	40,00	Embarcaciones de recreo
Muelle 15A d'Espanya NE	435,00	8,30	34,00	Embarcaciones de recreo
<b>Total</b>	<b>2.922,50</b>			
<b>TOTAL DÁRSENAS DE PARTICULARES</b>	<b>3.775,50</b>			
<b>TOTAL</b>	<b>22.970,00</b>			

[\*] Calado nominal de construcción. Puede producirse variaciones en el calado real del muelle que no se reflejan en esta relación.

[\*\*] Rampas de muelle (sin tacón) para buques ro-ro: no se suman al total de la columna "longitud" por estar incluida en la longitud del muelle de su alineación.

### 2.2.1.2. Clasificación por empleos y calados

Usos	Metros lineales de muelle con calado *C (m)					Totales	C<4m
	C>=12m	12m>C<=10m	10m>C>=8m	8m>C>=6m	6m>C>=4m		
<b>DEL SERVICIO (*)</b>							
Muelles comerciales							
Mercancía general	2.475,00	63,60	733,25	89,60	-	3.361,45	-
Contenedores	3.043,00	-	-	-	-	3.043,00	-
Automóviles	1.169,00	-	87,00	275,45	-	1.531,45	-
Sólidos a granel sin inst. esp.	198,00	-	-	-	-	198,00	-
Sólidos a granel para inst. esp.	660,00	282,00	-	-	-	942,00	-
Líquidos a granel	2.052,00	-	-	-	-	2.052,00	-
Pasajeros	1.408,00	1.342,30	1.409,50	442,00	-	4.601,80	-
Otros muelles							
Pesca	-	-	837,00	-	-	837,00	-
Armamento y reparación	500,00	-	-	-	-	500,00	-
Varios	-	-	384,30	1.561,50	102,00	2.127,80	80,00
<b>TOTAL DEL SERVICIO</b>	<b>11.505,00</b>	<b>1.687,90</b>	<b>3.451,05</b>	<b>2.368,55</b>	<b>102,00</b>	<b>19.194,50</b>	<b>80,00</b>
<b>DE PARTICULARES</b>							
Muelles comerciales							
Mercancía general	-	-	-	-	-	-	-
Contenedores	-	-	-	-	-	-	-
Automóviles	-	-	-	-	-	-	-
Sólidos a granel sin inst. esp.	-	-	-	-	-	-	-
Sólidos a granel para inst. esp.	250,00	-	-	-	-	250,00	-
Líquidos a granel	603,00	-	-	-	-	603,00	-
Pasajeros	-	-	-	-	-	-	-
Otros muelles							
Pesca	-	-	-	-	-	-	-
Armamento y reparación	-	-	1.273,50	465,00	-	1.738,50	-
Varios	-	-	1.184,00	-	-	1.184,00	-
<b>TOTAL DE PARTICULARES</b>	<b>853,00</b>	<b>0,00</b>	<b>2.457,50</b>	<b>465,00</b>	<b>0,00</b>	<b>3.775,50</b>	<b>0,00</b>
<b>TOTAL</b>	<b>12.358,00</b>	<b>1.687,90</b>	<b>5.908,55</b>	<b>2.833,55</b>	<b>102,00</b>	<b>22.970,00</b>	<b>80,00</b>

[\*] Información adicional sobre usos de los muelles comerciales del servicio

Buques ro-ro (alineación)	3.472,00	1.485,00	1.417,40	633,50	-	7.007,90
Rampas buques ro-ro (28)	176,00	263,05	111,55	188,95	-	739,55

## 2.2.2. Superficie terrestre y áreas de depósito (m2)

SECTOR / Designación	Almacenes			Viales y FFCC	Resto	Total
	Descubiertos	Cubiertos y abiertos	Cerrados			
<b>SECTOR 1</b>						
Muelle 01 Adossat						
Muelle 02 Llevant						
Muelle 03 Dic Flotant						
Muelle 05 Occidental						
Superficie:	214.661,50	-		205.568,70	346.614,90	767.517,20
<b>SECTOR 2</b>						
Muelle 06 Catalunya						
Muelle 08 Nou						
Muelle 10 Pescadors						
Muelle 11 Balears						
Muelle 12 Rellotge						
Muelle 13 Marina Port Vell						
Muelle 14 Dipòsit						
Muelle 15 Espanya						
Muelle 16 Bosch i Alsina						
Muelle 17 Drassanes						
Muelle 18 Barcelona						
Superficie:	156.867,40	-	-	107.543,80	316.014,30	580.425,50
<b>SECTOR 3</b>						
Muelle 19 Sant Bertran						
Muelle 20 Ponent						
Muelle 21 Costa						
Muelle 22 Contradic						
Superficie:	227.168,50	-	20.471,00	156.648,80	112.343,60	496.160,90
<b>SECTOR 4</b>						
Muelle 23 Oest						
Muelle 24 Sud						
Muelle 25 Pantalà						
Superficie:	714.442,90	-	3.600,00	133.408,20	113.481,30	961.332,40
<b>SECTOR 5</b>						
Muelle 26 Álvarez de la Campa						
Muelle 27 de Lepant						
Muelle 28 Evaristo Fernández						
Superficie:	400.107,00	-	4.845,00	147.554,00	128.949,91	676.610,91
<b>SECTOR 6</b>						
Muelle 29 Príncep d'Espanya						
Muelle 30 Dàrsena Sud						
Superficie:	254.638,30	28.544,04		100.022,70	480.238,67	834.899,67
<b>SECTOR 7</b>						
Zona Sud						
Superficie:	138.318,00	135.810,00		70.590,00	35.844,10	380.562,10
<b>SECTOR 8</b>						
Muelle 32 Inflamables						
Superficie:	1.130.638,40			279.870,50	218.727,70	1.629.236,60
<b>SECTOR 9</b>						
ZAL 1	418.676,60			162.312,90	47.703,00	628.692,50
<b>SECTOR 10</b>						
ZAL 2	610.675,20			368.887,60	351.604,30	1.331.167,10
<b>SECTOR 11</b>						
Cauces				321.108,00	396.626,50	717.734,50
<b>SECTOR 12</b>						
	564.500,30			331.489,30	1.199.022,80	2.095.012,40
<b>TOTAL PUERTO</b>						<b>11.099.351,78</b>

### 2.2.3. Almacenes frigoríficos y fábricas de hielo

Situación	Denominación	Propietario	Tm / día producción	Observaciones
Muelle 11 Balears	Fábrica de hielo	Cofradía pescadores BCN	Max: 56t/día	La nueva fábrica se entregó el día 23 de diciembre de 2016

### 2.2.4. Estaciones marítimas

Situación	Propietario	Tráfico que sirve	Superficie (m²)	Núm. fingers
Muelle 01 Adossat, E.M. A	Creuers del Port de Barcelona, SA	Internacional	5.715	2
Muelle 01 Adossat, E.M. B	Creuers del Port de Barcelona, SA	Internacional	6.756	2
Muelle 01 Adossat, E.M. C	Creuers del Port de Barcelona, SA	Internacional	4.143	3
Muelle 01 Adossat, E.M. D	Costa Crociere SpA	Internacional	7.944	3
Muelle 18 Barcelona Nord	Creuers del Port de Barcelona, SA	Internacional	1.934	1
Muelle 18 Barcelona Sud	Creuers del Port de Barcelona, SA	Internacional	1.934	1
Muelle 18 Barcelona Nord	Autoritat Portuària de Barcelona	Baleares	1.513	2
Muelle 19 Sant Bertran	Terminal Ferry de BCN, SRLU	Internacional i Baleares	2.277	3
Muelle 21A Costa	Grimaldi Terminal Barcelona, SL	Internacional	3.107	1
Muelle 15B Espanya	Autoritat Portuària de Barcelona	Internacional	516	Ninguno

### 2.2.5. Instalaciones pesqueras

Clase de instalación	Situación	Superficie (m²)
Lonja	Muelle 10 Pescadors	1.500
Secadero de redes	Muelle 10 Pescadors	2.500
Casetas pescadores	Muelle 10 Pescadors	437
Casetas pescadores	Muelle 11 Balears	653
Almacén reparación redes	Muelle 11 Balears	2.013

### 2.2.6. Edificaciones e instalaciones de uso público

Situación	Propietario	Uso	Características
Antiguo cauce rio Llobregat	Autoritat Portuària de Barcelona	Parking público camions	Explanada fuera de servicio
c/ Anselm Clavé	Autoritat Portuària de Barcelona	Sede Port 2000, oficinas	-
Ronda del Port, tramo 1	Autoritat Portuària de Barcelona	Puerta n. 2 de entrada / salida a zona comercial	Control Policia Portuària + Guardia Civil (contrarregistro)
Ronda del Port, tramo 3	Autoritat Portuària de Barcelona	Puerta n. 25 de entrada / salida a zona comercial	Control Policia Portuària + Guardia Civil (contrarregistro)
Ronda del Port, tramo 5	Autoritat Portuària de Barcelona	Guardia Civil / Transportistas	Edificio de 3.730 m2
Ronda del Port, tramo 5	Autoritat Portuària de Barcelona	Puerta n. 28 de salida desde zona comercial	Control Guardia Civil (contrarregistro)
Ronda del Port, tramo 6	Autoritat Portuària de Barcelona	Policia Portuària y talleres APB	19.500 m2
Ronda del Port, tramo 6	Autoritat Portuària de Barcelona	Puerta n. 29 de entrada a zona comercial	Control Policia Portuària
Ronda del Port, tramo 6	Autoritat Portuària de Barcelona	Puerta n. 30 de entrada a zona comercial	Control Policia Portuària
Ronda del Port, tramo 7	Autoritat Portuària de Barcelona	Puerta n. 33 de entrada /salida a ZAL	Control Policia Portuària
Muelle 09 Escar	Autoritat Portuària de Barcelona	Jubilados APB / Liga Naval	Superficie: 780 m²
Muelle 16 Bosch i Alsina	Autoritat Portuària de Barcelona	Dispensario médico	Edificio de 600 m2
Muelle 17 Drassanes	Autoritat Portuària de Barcelona	Sede / oficinas	Edificio de 1.060 m2
Muelle 19 Sant Bertran	Autoritat Portuària de Barcelona	Apostolado del Mar	Edificio de 3 plantas (300 m2 per planta)"
Muelle 29 Príncep d'Espanya	Autoritat Portuària de Barcelona	Policia Nacional / Despachos	Edificio de 4.160 m2
Muelle 32 Inflamables	Autoritat Portuària de Barcelona	Parking público camiones	Explanada de 50.615 m²
Muelle 32 Inflamables	Autoritat Portuària de Barcelona	Puerta n. 31 de entrada / salida a Muelle de Inflamables	Control Policia Portuària + Guardia Civil (contrarregistro)
Muelle 32 Inflamables	Autoritat Portuària de Barcelona	"Instalaciones destinadas al servicio de practicege"	Amarres de embarcaciones, locales, explanada taller y torre de control de los prácticos
Zal II	Autoritat Portuària de Barcelona	Nuevo PIF	5.729 m² de sup. construida en 2 plantas, con 8 zonas operativas.
Muelle 16A Bosch i Alsina	Barcelona Serveis Municipals, SA	Parking público de turismos	Sup. Subterranea de 7.263 m² + 881 m² rampes
Muelle 08A Nou	Club Natació Atlètic Barceloneta	Parking público de turismos	Sup. Subterranea d'11.285 m² + 385 m² rampes
Muelle 08A Nou	Club Natació Atlètic Barceloneta	Piscina y otras instalaciones deportivas	Superficie: 8.939 m²
Muelle 08A Nou	Club Natació Barcelona	Piscina y otras instalaciones deportivas	Superficie: 21.512 m²
Muelle 22 Contradic	Coma y Ribas, SA	Báscula	Superficie: 200 m²
Muelle 02 Oriental	Creu Roja del Mar	Salvamento	Parte Edificio de 120 m²
Ronda del Port, tramo 6	Dir. General Marina Mercant	Centro de control de trafico marítimo y Salvamento	4.862 m2
Carrer Y, Zona Sud	Aduana	Almacén de la Aduana	Parcela y nave de 4.926 m²
Muelle 17 Drassanes	Aduana	Aduana	Edificio de 4.840 m2
Muelle 14A Dipòsit	Empark Aparcam. i Serveis, SA	Parking público de turismos	Sup. Subterranea de 13.861 m² + 818 m² rampes



Situación	Propietario	Uso	Características
Ronda del Port, tramo 5	Estibarna	Sede / oficinas	Edificio de 1.661 m2 Resto parcela 5.600 m2"
Carrer Y, Zona Sud	GALP Distribución Oil España	Gasolinera	Superficie: 2.371 m²
Muelle 12A Reillotge	Ocean Port Vell, SA	Marina para embarcaciones deportivas y de recreo	Superficie: 118.611 m²
Desdoblamiento de inflamables	Muelles y Espacios Portuarios, SA	Gasolinera del Truck Center	Superficie: 5.493 m²
Muelle 15D Espanya	Real Club Marítimo de Barcelona	Marina para embarcaciones deportivas y de recreo	Superficie: 18.241 m²
Muelle 15D Espanya	Real Club Náutico de Barcelona	Marina para embarcaciones deportivas y de recreo	Superficie: 24.765 m²
Muelle 23 Oest	Terminal Catalunya, SA	Báscula	Superficie: 200 m²
Muelle 14 Dipòsit	Universitat Politècnica de Catalunya	Facultad de Nautica	"Edificio de 1.480 m2 Resto parcela 2.085 m2"
Muelle 18 Barcelona	World Trade Center BCN	Oficinas APB	Diversas superficies (8.278 m²) en complejo WTC
Muelle 14 Dipòsit	Col.legi de Pesadors	Oficines Col. Pesadors	Edificio de 283,5m2 Resto de plantas: 850M2"
Muelle 18 Barcelona	World Trade Center BCN	Oficinas APB	Diversas superficies (8.278 m²) en complejo WTC
Muelle 14 Dipòsit	Col.legi de Pesadors	Oficines Col. Pesadors	Edificio de 283,5m2 Resto de plantas: 850M2"

## 2.4. Instalaciones para buques

### 2.4.1. Diques

#### 2.4.1.1. Diques secos

Situación	Propietario	Eslora (m)	Manga (m)	Calado referido al 0 del Puerto (m)	Capacidad (Tm)
Dársena del dique	Marina Barcelona 92, SA	215	35	8,5	50.000

#### 2.4.1.2. Diques flotantes

Retirado 15/09/2011

### 2.4.2. Varaderos

Situación	Propietario	Nº de rampas iguales	Longitud de rampa (m)	Anchura (m)	Pendiente (%)	Calado en el extremo (m)	Máx. Tm buque admisible
Muelle 09 Escar	Marina Barcelona 92, SA	--	105/125/122	9/10,5/14	4,6	9	Travelift: 150 Tm Syncrolift: 1.600 Tm

### 2.4.3. Astilleros

Situación	Propietario	Nº de gradas	Longitud gradas (m)	Anchura gradas (m)	Superficie (m²)
Muelle 02 Llevant	Hélices y suministros navales, SL	Ninguna	--	--	0
Muelle 02 Llevant	Barcelona Nautic Center, SL	Ninguna	--	--	12.845
Muelle 02 Llevant	Fundació Priv. Navegació Oceànica BCN	Ninguna	--	--	2.487
Muelle 03 Dic Flotant / 05 Occidental / 06 Catalunya/07-08-09 Dársena de la Industria	Marina Barcelona 92, SA	Ninguna	--	--	69.284

### 2.4.4. Servicio de suministro a buques

Clase de suministro	Situación	Núm. de tomas	Capacidad horaria de cada toma	Capacidad horaria del muelle	Suministrador
Gasóleo (pesca)	Muelle Baleares 11B	1	2 t	-	REPSOL
Gasolina	OneOcean Port Vell	1	2,7 t	-	SHELL
Gasóleo	OneOcean Port Vell	2	6,6 t	-	SHELL
Gasóleo	OneOcean Port Vell	1	2,7 t	-	SHELL
Gasóleo	OneOcean Port Vell	1	13,2 t	-	SHELL
Gasóleo y fuel oil	Toda la zona I (buque-tanque)	-	200/500 m3	-	REPSOL
Gasóleo y fuel oil	Toda la zona I (2 buques-tanque)	-	250/500 m3	-	CEPSA
Gasóleo y fuel oil	Toda la zona I (buque-tanque)	-	100/250 m3	-	MEROIL/TRADEBE

## 2.5. Medios mecánicos de tierra

### 2.5.1. Grúas

#### 2.5.1.1. Grúas de muelle

Situación	Propietario	Número	Tipo	Marca	Energía que emplea	Fuerza (tm)	Alzada sobre BMVE (m)	Rendimiento en condiciones normales	Año de construcción
Adossat	T. Port Nou	1	Puente grúa	Babcock Kocks	A.T. 6.000 v.	41	24	30	1970
Adossat	T. Port Nou	1	Puente grúa	Demag	A.T. 6.000 v.	41	27	35	1969
Adossat	T. Port Nou	1	Puente grúa	Paceco	A.T. 6.000 v.	40	32	35	2009
Sud N.	TCB/APM TERMINALS	2	Puente grúa	B.W.	A.T. 6.000 v.	52	29	35	1982
Sud N.	TCB/APM TERMINALS	2	Puente grúa	Paceco	A.T. 6.000 v.	50	30,5	35	1996
Sud E.	TCB/APM TERMINALS	1	Puente grúa	Kone	A.T. 6.000 v.	40	33	35	1993
Sud E.	TCB/APM TERMINALS	2	Puente grúa	Kone	A.T. 6.000 v.	51	33,5	35	1999
Sud E.	TCB/APM TERMINALS	2	Puente grúa	Kone	A.T. 6.000 v.	60	33,5	35	2003
Sud E.	TCB/APM TERMINALS	1	Puente grúa	B.W.	A.T. 6.000 v.	45	26	35	1982
Sud E.	TCB/APM TERMINALS	3	Puente grúa	P.M.C.	A.T. 6.000 v.	65	41	35	2007
Moll Prat	TERMINAL BEST	8	Puente grúa	ZPMC	A.T. 15.000 v.	61	42	35	2012
Moll Prat	TERMINAL BEST	3	Puente grúa	ZPMC	A.T. 15.000 v.	61	47	35	2014

#### 2.5.1.2. Grúas automóbiles

Situación Muelle	Propietario	Nº	Tipo	Marca	Energía que emplea	Fuerza (tm)	Alzada sobre BMVE (m)	Rendimiento en condiciones normales	Año de construcción
Oest	Coma y Ribas, S.L.	1		Gotwald HMK260EG	Gasoi	63 t			2006
Oest	Coma y Ribas, S.L.	1		Gotwald HMK300EG	Gasoi	80 t			2001
Ppe Espanya	Manipuladora de Mercancia, SL	1		Fantuzzi MCH40	Gasoi	40 t			2004
Ppe Espanya	Manipuladora de Mercancia, SL	1		Gottwald HMK300EG	Gasoi	100 t			1992
Ppe Espanya	Manipuladora de Mercancia, SL	1		Gottwald AMK 45-21	Gasoi	20 t			2002
Ppe Espanya	Manipuladora de Mercancia, SL	1		Gottwald AMK 45-21 HMK 330 EG	Gasoi	80 t			2002
Ppe Espanya	Manipuladora de Mercancia, SL	1		Gottwald HMK 330EG	Gasoi	80 t			2003
Ppe Espanya	Manipuladora de Mercancia, SL	1		Fantuzzi - Reggiane MCH 40	Gasoi	28 t			2006
Ppe Espanya	Manipuladora de Mercancia, SL	1		Gottwald AMK 45-21 HMK 280	Gasoi	20 t			2006
Ppe Espanya	Manipuladora de Mercancia, SL	1		Demag Deutz AC 200	Gasoi	200 t			2006
Adossat	Terminal Port-Nou, S.A.	1		Liebherr LHM 500	Gasoi	140 t			2007
		<b>11</b>							

#### 2.5.1.3. Número de grúas. Resumen

Tipo	Del servicio	De particulares	Total
<b>Portacontenedores</b>		<b>27</b>	<b>27</b>
De pórtico:			
Hasta 6 Tm	-		
Mayor de 16 Tm	-		
<b>Total de pórtico</b>	-		
<b>Automóbiles</b>	-	<b>11</b>	<b>11</b>
<b>Otras grúas</b>	-	-	-
<b>TOTAL</b>	-	<b>38</b>	<b>38</b>

#### 2.5.2. Instalaciones especiales de carga y descarga

Situación	Propietario	Año de construcción	Características
Muelle 22 Contradic (N)	Tramer, SA	1935-41-69	Instalaciones para el embarque de potasas y sal
Muelle 22 Contradic (E)	Ergrensa	1963-80	Estación receptora de granos y semillas
Muelle 22 Contradic (S)	Portcemen, SA	1975	Silos para cemento y clínker
Muelle 23 Oest	Bunge Ibérica, SA	1979-81	Planta de molturación de haba de soja
Muelle 24 Oest	CLH, SA	1929 y ampliación	Depósitos de productos petrolíferos
Muelle 26 Álvarez de la Campa	Cargill España, SA	1979	Planta de molturación de haba de soja
Muelle 32 de la Energía	Decal España, SA	1992 y ampliaciones	Depósitos de productos petrolíferos y químicos
Muelle 32 de la Energía	Koalagas, SA	1992-01	Depósitos de gas propano
Muelle 32 de la Energía	Terquimsa.	1975 y ampliaciones	Depósitos de productos petrolíferos y químicos

Situación	Propietario	Año de construcción	Características
Muelle 32 de la Energía	Terminales Portuarias, SL	1973 y ampliaciones	Depósitos de productos petrolíferos y químicos
Muelle 32 de la Energía	Relisa	1975 y ampliaciones	Depósitos de aceites a granel
Muelle 32 de la Energía	Enagas, SA	1969 y ampliaciones	Planta de regasificación
Muelle 32 de la Energía	Meroil, SA	2003 y ampliaciones	Depósitos de productos petrolíferos
Muelle 32 de la Energía	Meroil Tank, SA	2012	Depósitos de productos petrolíferos
Muelle 32 de la Energía	TRADEBE PORT SERVICES SL	2013	Depósitos de productos petrolíferos

### 2.5.3. Material móvil ferroviario

Propietario	Clase de material	Nº	Energía que emplea	Tonelaje de arrastre Capacidad de carga (Tm)	Ancho de vía	Año de Construcción
APM Terminal	Grúa Jaso 262 RMG 802	1	Electricidad			1997
APM Terminal	Grúa RMG- Paceco	1	Electricidad			2017
GRIMALDI TERMINAL BARCELONA	Rampa Móvil Ferroviaria	1	Hidráulica			
SETRAM	Rampa Móvil Ferroviaria	2	Hidráulica			
AUTOTERMINAL	Rampa Móvil Ferroviaria	4	3 Electricidad / 1 Manual			
BEST	Rail Mounted Gantry RMG-1	2	Electricidad			2013

### 2.5.4. Material auxiliar de carga, descarga y transporte

Clase de material	Propietario	Nº	Marca	Energía que utiliza	Características	Año
Carretilla Contrapesada	AUTOTERMINAL SA	1	CATERPILLAR DP60	GA	6 t	1997
Cesta elevadora	AUTOTERMINAL SA	1	HAULOTE HA12DX	GA	5.m Altura	2001
Mafis	AUTOTERMINAL SA	1	TERBERG RT26	GA	90 t	1990
Mafis	AUTOTERMINAL SA	1	TERBERG RT282	GA	165 t	2010
Mafis	AUTOTERMINAL SA	1	TERBERG H16XM-6	GA	16t	2007
Aplilador de vacíos	BARCELONA CONTAINER DEPOT SERVICE SL	1	LINDE C-80/5	GA	8 t	1998
Aplilador de vacíos	BARCELONA CONTAINER DEPOT SERVICE SL	4	HYSTER H22XM-12ec	GA	9 t	2015
Aplilador de vacíos	BARCELONA CONTAINER DEPOT SERVICE SL	10	HYSTER H22XM-12ec	GA	9 t	2016
Aplilador de vacíos	BARCELONA CONTAINER DEPOT SERVICE SL	1	KALMAR DC13,6XLEC4	GA	10 t	1996
Carretilla elevadora	BARCELONA CONTAINER DEPOT SERVICE SL	1	KALMAR LMV12600	GA	12 t	1984
Carretilla elevadora	BARCELONA CONTAINER DEPOT SERVICE SL	1	LINDE H60D	GA	6 t	1998
Carretilla elevadora	BARCELONA CONTAINER DEPOT SERVICE SL	1	HYSTER H6.00XL	GA	6 t	1998
Carretilla elevadora	BARCELONA CONTAINER DEPOT SERVICE SL	2	Daewo D30S	GA	3 t	1998
Carro autoportante	BARCELONA NAUTIC CENTER SL	1	BOAT LIFT	GA	80 t	2017
Travel lift	BARCELONA NAUTIC CENTER SL	1	Eden Technology	GA	160 t	2015
Básculas	COMA Y RIBAS SL	1	Epelsa	EL	60 t	2005
Carretilla elevadora	COMA Y RIBAS SL	1	HAULOTTE HA25TPX	GA	25 m/230 kg	1999
Carretilla elevadora	COMA Y RIBAS SL	1	Hu Lift CPCD40	GA	4 t	2008
Cesta elevadora	COMA Y RIBAS SL	1	CARGOFLET P-324		750 Kg	2009
Cuello de cisne	COMA Y RIBAS SL	1	VERSTEGEN		21,53 m³	2006
Cuello de cisne	COMA Y RIBAS SL	1	VERSTEGEN		32 m³	2006
Cuello de cisne	COMA Y RIBAS SL	1	MECSA		9,5 m³	1985
Tolva	COMA Y RIBAS SL	1	CHIA	EL	80 m³	2006
Carretilla elevadora	DAMEX SA	1	HYSTER H12.00XL	GA	12 t	1989
Carretilla elevadora	DAMEX SA	1	KALMAR CDF100-40E6	GA	9 t	2016
Carretilla elevadora	DAMEX SA	1	KALMAR CDF80-45E5	GA	8 t	2016
Carretilla elevadora	DAMEX SA	1	HYSTER H12.00XM	GA	12 t	2016
Carretilla elevadora	DAMEX SA	1	HYSTER H5,5FT	GA	5,5 t	2012
Carretilla elevadora	DAMEX SA	1	HYSTER H3OFT	GA	3 t	2008
Carretilla elevadora	DAMEX SA	1	HYSTER H3OFT	GA	3 t	2008
Carretilla elevadora	DAMEX SA	1	HYSTER 5,50XM	GA	5,5 t	2006
Carretilla elevadora	DAMEX SA	1	HYSTER 3,0FT	GA	3 t	2005
Carretilla elevadora	DAMEX SA	1	HYSTER 3.0FT	GA	3 t	2005
Carretilla elevadora	DAMEX SA	1	HYSTER H5.500XM	GA	5,5 t	2004
Carretilla elevadora	DAMEX SA	1	HYSTER H5.000XM	GA	5 t	2004
Carretilla elevadora	DAMEX SA	1	HYSTER H2.500XM	GA	2,5 t	2004
Carretilla elevadora	DAMEX SA	1	HYSTER H3.000XM	GA	3 t	2004
Carretilla elevadora	DAMEX SA	1	HYSTER H3.000XM	GA	3 t	2004

Clase de material	Propietario	Nº	Marca	Energía que utiliza	Características	Año
Carretilla elevadora	DAMEX SA	1	HYSTER H3.00XM	GA	3 t	2004
Carretilla elevadora	DAMEX SA	1	HYSTER H2,5XM	GA	2,5 t	2000
Carretilla elevadora	DAMEX SA	1	HYSTER X3.00XMX	GA	3 t	1998
Carretilla elevadora	DAMEX SA	1	HYSTER X3.00XMX	GA	3 t	1998
Carretilla elevadora	DAMEX SA	1	HYSTER X3.00XMX	GA	3 t	1996
Carretilla elevadora	DAMEX SA	1	HYSTER 4.00XM	GA	4 t	200
Carretilla elevadora	DAMEX SA	1	CLARK COD50GEF912	GA	5 t	2002
Carretilla elevadora	DAMEX SA	1	HYSTER H12.00XM	GA	12 t	2003
Puente grúa (nave)	DAMEX SA	1	ELETRANS	EL	30 t	1977
Puente grúa (nave)	DAMEX SA	1	ELETRANS	EL	10 t	1977
Puente grúa (nave)	DAMEX SA	1	ELETRANS	EL	15 t	1977
Reach Stacker	DAMEX SA	1	HYSTER RS 45-31CH	GA	45 t	2014
Básculas	ERGRANSA SA	1	METTLER TOLEDO	EL	60 t	1999
Pala cargadora	ERGRANSA SA	1	Bobcat Clark 906 h	GA	6 t	2011
Pala cargadora	ERGRANSA SA	2	GEHL 7810	GA	1,6 t	2008
Carretilla Contrapesada	GRIMALDI TERMINAL BARCELONA SL	1	KALMAR DCB32	GA	32 t	2002
Carretilla elevadora	GRIMALDI TERMINAL BARCELONA SL	1	CATERPILLAR D40	GA	4 t	2000
Furgoneta	GRIMALDI TERMINAL BARCELONA SL	1	OPEL			
Furgoneta	GRIMALDI TERMINAL BARCELONA SL	2	FIAT TALENTO	GA		2017
Mafis	GRIMALDI TERMINAL BARCELONA SL	6	TERBERG RT223	GA	46 t	2013
Mafis	GRIMALDI TERMINAL BARCELONA SL	10	KALMARRTR618i	GA		2017
Reach Stacker	GRIMALDI TERMINAL BARCELONA SL	1	SISU RSD 4531-4TL	GA	42 t	1998
Turismo	GRIMALDI TERMINAL BARCELONA SL	1	FIAT PANDA	GA		2016
Turismo	GRIMALDI TERMINAL BARCELONA SL	1	FIAT DOBLO	GA		2017
Turismo	GRIMALDI TERMINAL BARCELONA SL	2	FIAT PANDA	GA		2016
Carretilla elevadora	LAVADEROS DE CISTERNAS SA	1	CATERPILLAR DP25N	GA	2,5 t	2005
Mafis	LAVADEROS DE CISTERNAS SA	1	KALMAR TRX 182	GA		2004
Reach Stacker	LAVADEROS DE CISTERNAS SA	1	KALMAR DCF90-45E7	GA	9 t	2003
Carretilla Contrapesada	LOGISTICA DE TIERRA SL	1	BT RR B3	EL	1,6 t	2006
Carretilla elevadora	LOGISTICA DE TIERRA SL	3	JUNGHEINRICH EFG 316KSP450 DZ	EL	1,6 t	2010
Carretilla elevadora	LOGISTICA DE TIERRA SL	1	TOYOTA 42,7FD40	GA	4 t	2007
Carretilla elevadora	LOGISTICA DE TIERRA SL	1	NISSAN FD01A18Q	GA	1,8 t	2005
Carretilla elevadora	LOGISTICA DE TIERRA SL	1	NISSAN YGD1D2A32Q	GA	3,2 t	2010
Carretilla elevadora	LOGISTICA DE TIERRA SL	4	CARTERPILLAR DP18N	GA	1,8 t	2011
Carretilla elevadora	LOGISTICA DE TIERRA SL	1	NISSAN	GA	2,5 t	2007
Trampaleta	LOGISTICA DE TIERRA SL	1	MCF NPV20N2	EL	1,2 t	2013
Pala cargadora	MANIPULADORA DE MERCANCIAS SL	1	CATERPILLAR 950G		18 t / 2,7 m³	2009
Pala cargadora	MANIPULADORA DE MERCANCIAS SL	1	CATERPILLAR 966F		20,5 t / 3,6 m³	1992
Pala cargadora	MANIPULADORA DE MERCANCIAS SL	1	CATERPILLAR 980F		28 t / 4,7 m³	2009
Pala cargadora	MANIPULADORA DE MERCANCIAS SL	1	CATERPILLAR 980G		30 t / 4,7 m³	2001
Carretilla Contrapesada	MANIPULADORA DE MERCANCIAS SL	1	CATERPILLAR DP150	GA	16 t	1998
Carretilla elevadora	MANIPULADORA DE MERCANCIAS SL	1	HYSTER H4.00XM-5	GA	4 t	2000
Carretilla elevadora	MANIPULADORA DE MERCANCIAS SL	1	HYSTER XM H4	GA	4 t	1999
DUMPERS	MANIPULADORA DE MERCANCIAS SL	1	JCB 409 ZX	GA	Capacitat 0,9 m³	2013
Grúa (brazo articulado)	MANIPULADORA DE MERCANCIAS SL	1	LIEBHERR R904HDSL		Capacitat 1,2 m3	2000
Grúa Hidraulica	MANIPULADORA DE MERCANCIAS SL	1	MANTSINEN 60RCT	GA	7,1 t	2004
Grúa Hidraulica	MANIPULADORA DE MERCANCIAS SL	1	MANTSINEN 60RCT	GA	7,1 t	2005
Grúa Hidraulica	MANIPULADORA DE MERCANCIAS SL	1	MANTSINEN 60RCT	GA	7,1 t	2004
Grúa Hidraulica	MANIPULADORA DE MERCANCIAS SL	1	MANTSINEN 60RCT	GA	7,3 t	2006
Grúa Hidraulica	MANIPULADORA DE MERCANCIAS SL	1	MANTSINEN 60RCT	GA	7,3 t	2006
Carretilla elevadora	SETRAM	1	NISSAN/LEAF	EL	1,945 t	2017
Carretilla elevadora	SETRAM	1	NISSAN/LEAF	GA	0,5 t	1999
Furgoneta	SETRAM	8	MERCEDES VITO	GA	3,1 t	2017
Furgoneta	SETRAM	3	Peugeot/Partner	EL	2,25 t	2016
Furgoneta	SETRAM	1	VOLKSWAGEN/CADDY	GA		2001
Turismo	SETRAM	2	SEAT/LEON	GA	1,810 t	2016
Turismo	SETRAM	1	SEAT/LEON	GA	1,810 t	2015
Turismo	SETRAM	2	OPEL/CORSA			2012



Clase de material	Propietario	Nº	Marca	Energía que utiliza	Características	Año
Automatic Static Crane (A.S.C)	TERMINAL CATALUNYA SA	36	KONECRANES	EL	40 t	2012
Automatic Static Crane (A.S.C)	TERMINAL CATALUNYA SA	12	KONECRANES	EL	40 t	2014
Carretilla elevadora	TERMINAL CATALUNYA SA	1	HYSTER	GA	40 t	2013
Carretilla elevadora	TERMINAL CATALUNYA SA	1	HYSTER	GA	18 t	2013
Mafis	TERMINAL CATALUNYA SA	3	MAFI	GA		2011
Reach Stacker	TERMINAL CATALUNYA SA	1	PPM	GA	40 t/18,5 m	1998
Reach Stacker	TERMINAL CATALUNYA SA	4	TEREX	GA	40 t/18,5 m	2006
Reach Stacker	TERMINAL CATALUNYA SA	1	TEREX	GA	40 t/18,5 m	2009
Straddle Carrier	TERMINAL CATALUNYA SA	26	Kalmar	GA	50 t / 7 m	2012
Tractora Terminales	TERMINAL CATALUNYA SA	6	TERBERG	GA		2007
Aplilador de vacíos	TERMINAL CONTENIDORS DE BARCELONA SL	5	FANTUZZI	GA	9 t	2006
Aplilador de vacíos	TERMINAL CONTENIDORS DE BARCELONA SL	3	Kalmar	GA	9 t	2002
Reach Stacker	TERMINAL CONTENIDORS DE BARCELONA SL	2	Sisu-Kalmar	GA	45 t	1998
Straddle Carrier	TERMINAL CONTENIDORS DE BARCELONA SL	17	Sisu-Kalmar	GA	40 t	1996
Straddle Carrier	TERMINAL CONTENIDORS DE BARCELONA SL	15	Kalmar	GA	60 t	2004
Straddle Carrier	TERMINAL CONTENIDORS DE BARCELONA SL	12	Noell	GA	60 t	2007
Straddle Carrier	TERMINAL CONTENIDORS DE BARCELONA SL	12	Valmet-Sisu	GA	40 t	1991
Straddle Carrier	TERMINAL CONTENIDORS DE BARCELONA SL	6	Terex NSC644e	GA	60 t	2011
Carretilla elevadora	TERMINAL FERRY DE BARCELONA SRLU	1	DAEWO D25S-3 PLUS	GA	2,5 t	2006
Carretilla elevadora	TERMINAL FERRY DE BARCELONA SRLU	1	Caterpillar DP25	GA	2,5 t	1998
Carretilla elevadora	TERMINAL FERRY DE BARCELONA SRLU	1	Hyster H4	GA	2,5 t	1999
Carretilla elevadora	TERMINAL FERRY DE BARCELONA SRLU	1	KALMAR/DC 12-600XL	GA	12 t	1998
Cuello de cisne	TERMINAL FERRY DE BARCELONA SRLU	1	SEACOM SH-30		utensili per a Roll Trailers/mafis	2003
Mafis	TERMINAL FERRY DE BARCELONA SRLU	3	TR 618iAL	GA	25 t	2010
Mafis	TERMINAL FERRY DE BARCELONA SRLU	1	Kalmar TRX 182 AL	GA	25 t	2006
Mafis	TERMINAL FERRY DE BARCELONA SRLU	2	KALMAR SISU TRX 182 AL	GA	25 t	2002
Mafis	TERMINAL FERRY DE BARCELONA SRLU	1	KALMAR SISU TRX 182 AL	GA	25 t	2000
Mafis	TERMINAL FERRY DE BARCELONA SRLU	3	TR 618iAL	GA	25 t	2012
Mafis	TERMINAL FERRY DE BARCELONA SRLU	3	Kalmar TRX 182 iAL	GA	25 t	2007
Mafis	TERMINAL FERRY DE BARCELONA SRLU	3	Kalmar TRX 182 AL	GA	25 t	2005
Reach Stacker	TERMINAL FERRY DE BARCELONA SRLU	1	KALMAR DRD450-60 RICH		45 t	1997
Reach Stacker	TERMINAL FERRY DE BARCELONA SRLU	1	FANTUZZI RS50 SP RICH	GA	45 t	2000
Carretilla elevadora	TERMINAL PORT NOU SA	1	KALMAR DCD		32 t	2014
Carretilla elevadora	TERMINAL PORT NOU SA	2	Hyster H1600	GA	16 t	1994
Carretilla elevadora	TERMINAL PORT NOU SA	1	Hyster F6A		7 t	1997
Carretilla elevadora	TERMINAL PORT NOU SA	2	TOYOTA	GA	4 t	2000
Carretilla elevadora	TERMINAL PORT NOU SA	6	TOYOTA	GA	4 t	2001
Carretilla elevadora	TERMINAL PORT NOU SA	5	TOYOTA	GA	4 t	2005
Carretilla elevadora	TERMINAL PORT NOU SA	4	DOOSAN D40S-2	GA	4 t	2007
Carretilla elevadora	TERMINAL PORT NOU SA	1	DOOSAN D35S-2		3,5 t	2007
Carretilla elevadora	TERMINAL PORT NOU SA	1	Kalmar Ro/Ro	GA	28 t	1998
Carretilla elevadora	TERMINAL PORT NOU SA	1	Hyster H1400		14 t	1990
Cesta elevadora	TERMINAL PORT NOU SA	1	Tec Container C.M.U		6 t	2009
DUMPERS	TERMINAL PORT NOU SA	1	Piquersa	GA		1999
Furgoneta	TERMINAL PORT NOU SA	1	FORD TRANSIT 350			2017
Furgoneta	TERMINAL PORT NOU SA	2	RENAULT TRAFIC			2017
Furgoneta	TERMINAL PORT NOU SA	1	CITROEN BERLINGO			2010
Grúa Portacontenedores	TERMINAL PORT NOU SA	1	PACECO		41 t	2009
Grúa Portacontenedores	TERMINAL PORT NOU SA	1	BABCOCK KOCKS		41 t	1970
Grúa Portacontenedores	TERMINAL PORT NOU SA	1	DEMAG PORTICO		41 t	1969
Plataforma	TERMINAL PORT NOU SA	2	BUIISCAR W 1502		60 t	2000
Plataforma	TERMINAL PORT NOU SA	1	BUIISCAR W 1502		60 t	1998
Plataforma	TERMINAL PORT NOU SA	2	Frabrisem SPC		65 t	2007
Plataforma	TERMINAL PORT NOU SA	2	Frabrisem SPC		65 t	2008
Plataforma	TERMINAL PORT NOU SA	2	Frabrisem SPC		65 t	2014
Plataforma (Roll Trailer)	TERMINAL PORT NOU SA	1	FABRISEM LWRT 4545		45 t	2016
Plataforma Elevadora	TERMINAL PORT NOU SA	1	Genie Z-5/2TRT	GA		1999

Clase de material	Propietario	Nº	Marca	Energía que utiliza	Características	Año
Prolongador/balancin (SPREADER)	TERMINAL PORT NOU SA	1	ZEUKO OH - 20/40'P05			2009
Prolongador/balancin (SPREADER)	TERMINAL PORT NOU SA	1	SMITS CH 6450 FT LW		SPREADER GRUA	2009
Prolongador/balancin (SPREADER)	TERMINAL PORT NOU SA	2	TEC CONTAINER: BA-128			
Reach Stacker	TERMINAL PORT NOU SA	2	KALMAR DRS 4531-55		45 t	2004
Reach Stacker	TERMINAL PORT NOU SA	1	KALMAR DRD 420-6055		40 t	1999
Reach Stacker	TERMINAL PORT NOU SA	1	KALMARDRF 450-60S5X		40 t	2008
Reach Stacker	TERMINAL PORT NOU SA	2	KALMARDRF 450-60S5X		40 t	2009
Reach Stacker	TERMINAL PORT NOU SA	1	KALMAR DRS 4527-55		40 t	2002
Tractora Terminales	TERMINAL PORT NOU SA	2	KALMAR PT-122		25 t	2010
Tractora Terminales	TERMINAL PORT NOU SA	1	TERBERG XLWRT		25 t	2001
Tractora Terminales	TERMINAL PORT NOU SA	1	KALMAR TR 618 IAL			2008
Tractora Terminales	TERMINAL PORT NOU SA	2	KALMAR TT 616 I		25 t	2014
Tractora Terminales	TERMINAL PORT NOU SA	3	SISU T R 160 AL		25 t	1999
Trampaleta	TERMINAL PORT NOU SA	5	Still	EL		2003
Trampaleta	TERMINAL PORT NOU SA	2	Toyota	EL		2006
Trampaleta	TERMINAL PORT NOU SA	2	Crown	EL		2005
Transtainer	TERMINAL PORT NOU SA	2	KALMAR502618-16L2040 TW		50 t	2008
Turismo	TERMINAL PORT NOU SA	2	SUBARU XV			2016
Turismo	TERMINAL PORT NOU SA	1	SUBARU OUTBACK			
Turismo	TERMINAL PORT NOU SA	1	MINISUBISHI ASX			2016

## 2.6. Material flotante

### 2.6.1. Dragas

Nombre	Propietario	Energía que utiliza	Eslora (m)	Manga (m)	Puntal (m)	Capacidad de cantera o cangilón	Año de construcción
-	-	-	-	-	-	-	-

### 2.6.2. Remolcadores

Nombre	Propietario	Energía que utiliza	Potencia (HP)	Eslora (m)	Manga (m)	Puntal (m)	Año de construcción
Cala Gulló	Remolcadores de Barcelona, SA	gasóleo	6.300	31,50	11,20	5,40	2016
Cala Sequer	Remolcadores de Barcelona, SA	gasóleo	6.300	31,50	11,20	5,40	2017
Montalt	Remolcadores de Barcelona, SA	gasóleo	6.530	29,50	11,00	4,00	2009
Montbrío	Remolcadores de Barcelona, SA	gasóleo	6.530	29,50	11,00	4,00	2007
Montclar	Remolcadores de Barcelona, SA	gasóleo	6.530	29,50	11,00	4,00	2009
Montfort	Remolcadores de Barcelona, SA	gasóleo	6.530	29,50	11,00	4,00	2007
Ramón Casas	SAR Remolcadores, SL	gasóleo	5.073	27,55	15,25	3,30	2005
Salvador Dali	SAR Remolcadores, SL	gasóleo	5.073	27,55	15,25	3,30	2005
Willy T	SAR Remolcadores, SL	gasóleo	5.362	27,55	15,25	3,30	2008

### 2.6.3. Gánguiles, gabarras y barcazas

Nombre	Propietario	Energía que utiliza	Potencia (H.P.)	Eslora (m)	Manga (m)	Puntal (m)	Capacidad m3 ó GT	Año de construcción
BARCAZA B-4	Port-Sub, SL	-	-	30,00	7,01	2,00	119,00	1968
SUBMAR UNO	Port-Sub, SL	gasóleo	410	12,50	4,00	1,90	23,00	2005

### 2.6.4. Grúas flotantes

Nombre	Propietario	Energía que utiliza	Características de la embarcación	Características del trabajo			Año de construcción
				Fuerza (Tm)	Alcance (m)	Altura sobre mar (m)	
-	-	-	-	-	-	-	-

## 2.6.5. Otros medios flotantes auxiliares de servicio

Nombre	Propietario	Tipo	Características	Año de construcción
Bombers Barcelona Cinc	APB	Bote semirígido	Bomberos submarinistas para salvamento marítimo	2014
Bombers Port de Barcelona	APB	Bote semirígido	Bomberos submarinistas para salvamento marítimo	2011
Consolat de Mar	APB	Embarcación pasaje	Atención autoridades y visitas	1992
Far Cala Nans	APB	Lancha	Servicios varios y control del medio marino	1983
Barcaza B 1	CEMESA	Barcaza	Embarcación cisterna	1968
Cemesa Dos	CEMESA	Lancha	Amarre	2000
Cemesa Cinco	CEMESA	Lancha	Amarre	2008
Cemesa Seis	CEMESA	Lancha	Amarre	2008
Cemesa Siete	CEMESA	Lancha	Amarre	2008
Cemesa Ocho	CEMESA	Lancha	Amarre	2008
Cemesa B Tres	CEMESA	Lancha	Servicios auxiliares de puerto y recogida Marpol 5	2010
Deneb BCN	CORPORACIÓN DE PRÁCTICOS	Bote	Servicio de practicaaje	2012
Nunki BCN	CORPORACIÓN DE PRÁCTICOS	Bote	Servicio de practicaaje	2000
Orión BCN	CORPORACIÓN DE PRÁCTICOS	Bote	Servicio de practicaaje	2008
Polar BCN	CORPORACIÓN DE PRÁCTICOS	Bote	Servicio de practicaaje	2005
Sirius BCN	CORPORACIÓN DE PRÁCTICOS	Bote	Servicio de practicaaje	2007
Spica BCN	CORPORACIÓN DE PRÁCTICOS	Bote	Servicio de practicaaje	2017
Mini Pelican 3	ECOLMARE	Pelican	Limpieza de las aguas superficiales	2004
Mini Pelican 5	ECOLMARE	Pelican	Limpieza de las aguas superficiales	2004
Pelican 1000	ECOLMARE	Pelican	Limpieza de las aguas superficiales	2007
Instalsub Tarragona	INSTALSUB	Catamarán	Servicio de apoyo en trabajos submarinos	2003
Segem-Dos	INSTALSUB	Bote neumático	Servicio de apoyo en trabajos submarinos	2016
Mooring Dos	MOORING & PORT SERVICES	Lancha	Amarre	2012
Mooring Tres	MOORING & PORT SERVICES	Lancha	Amarre	2008
Mooring Cuatro	MOORING & PORT SERVICES	Lancha	Amarre	2013
Mooring Cinco	MOORING & PORT SERVICES	Lancha	Amarre	2016
Marpol SPRA	REBARSA	Barcaza	Recogida Marpol 1	2006
RL Barcelona	RUDDER LOGISTICS	Lancha	Servicios auxiliares de puerto	2009
Muñiz Vilas	SERMACO	Lancha	Servicios auxiliares de puerto	1993
Musya (ex-Sermaco Uno)	SERMACO	Lancha	Servicios auxiliares de puerto	2002
Marpol-V	SERVICIOS FLOTANTES	Barcaza	Recogida Marpol 5	2006
Servicios Flotantes	SERVICIOS FLOTANTES	Barcaza	Recogida Marpol 5	2002
Jak Uno	TMA	Gabarra	Recogida Marpol 1	2017
Jak Dos	TMA	Gabarra	Recogida Marpol 5	2017
Stressless	VICENÇ RIBAS MESTRE	Lancha	Topografía marítima	2010

## 2.7. Accesos terrestres y comunicaciones

### 2.7.1. Accesos terrestres y comunicaciones interiores

#### Carretera

Una longitud total de 78,303 Km de sistema viario de los cuales 12,45 pertenecen a la Ronda del Puerto. Esta vía conecta los diferentes muelles y zonas de almacenamiento a lo largo del contorno del Puerto de Barcelona. Esta carretera dispone de dos carriles en cada sentido, en la mayor parte del recorrido. Aparte de la red periférica de circunvalación, hay vías de acceso y de servicio en cada muelle, pero tienen un carácter secundario en comparación con la vía principal de circulación, antes descrita.

#### Ferrocarril

En cuanto a las comunicaciones interiores por ferrocarril, desde el muelle de Ponente hacia el sur, todos los muelles disponen de acceso ferroviario, bien con el ancho de Renfe (1,668 m), bien con el ancho de los Ferrocarrils de la Generalitat de Catalunya (1m) o bien, de tipo mixto. La red ferroviaria del puerto es de 45,797 km, de los que 3,666 km son de ancho ibérico, 3,508 km, del ancho métrico, 675 m, de ancho mixto (ibérico-métrico), 33,700 km, de ancho mixto (ibérico-ancho europeo), 4,248 km de ancho mixto (ibérico-europeo, métrico). El resto son vías origen-destino. Renfe sirve a una demanda diversa de tráfico: contenedores, carga general no contenerizada, sólidos a granel, y líquidos a granel. Los Ferrocarrils de la Generalitat sirven desde el muelle de Contradique el flujo de potasas que se embarca en Barcelona. El muelle Sur dispone de una terminal ferroviaria para contenedores. Los terminales de automóviles disponen de terminal ferroviaria propia. El muelle Príncipe de España dispone de una terminal ferroviaria pública polivalente, principalmente dedicada a coches, siderúrgicos y contenedores. El muelle Prat también dispone de una terminal ferroviaria, que en la actualidad da servicio a la terminal de contenedores.

#### 2.7.1.- Accesos terrestres

El puerto de Barcelona está situado tocando a un nudo de infraestructuras para el transporte terrestre. Se trata de una red ferroviaria y de autopistas que acercan el puerto a su hinterland. Entendiendo que la Ronda, una vía rápida trazada a lo largo del perímetro de la ciudad de Barcelona, pasa cerca del puerto, el acceso a la red de carreteras es inmediato.

Las principales vías son:

- Autopista AP-2, que enlaza con el centro del país, Aragón y el A-68 al norte de España y frontera francesa por Irún.
- Autopista de la Mediterránea AP-7, que enlaza al sur con Levante, centro de España y al norte, con la frontera francesa y la red europea de autopistas.
- Autopista AP-9, que enlaza con la AP-7 en la frontera francesa por la Jonquera.
- Autopista C-32, que enlaza con el sur y resto del país.
- Autopista C-58 en Sabadell, Terrassa y Manresa, que enlaza con el eje del Llobregat y a través del túnel del Cadí con Francia por Puigcerdá y el túnel del Pimorent.
- Autopista C-31, que enlaza con la Nacional II en la frontera francesa.
- Nacional II, al oeste, centro y norte del país.
- Nacional C-17, con la frontera francesa por Puigcerdá.
- Nacional 150, con Sabadell, Terrassa y Manresa.
- Nacional 340, que enlaza con el sur y Quitando del país.

#### Ferrocarril

Las vías de los ferrocarriles que enlazan el puerto y la cercanía con el resto del país son las siguientes:

#### Renfe (ancho ibérico)

- A Port-Bou (Francia) por Mataró y Granollers
- En Puigcerdá (Francia)- En el centro, oeste y norte del país por: Manresa-Lleida, Sant Vicenç-Lleida, Tarragona-Zaragoza
- Al oeste, sur y Quitando del país por: Tarragona-Valencia

#### Ferrocarriles de la Generalitat de Catalunya

- En Manresa, Súria y Berga (ancho métrico)
- En Igualada (ancho métrico)- En Sabadell y Terrassa

## 2.7.2. Plano de comunicaciones internas

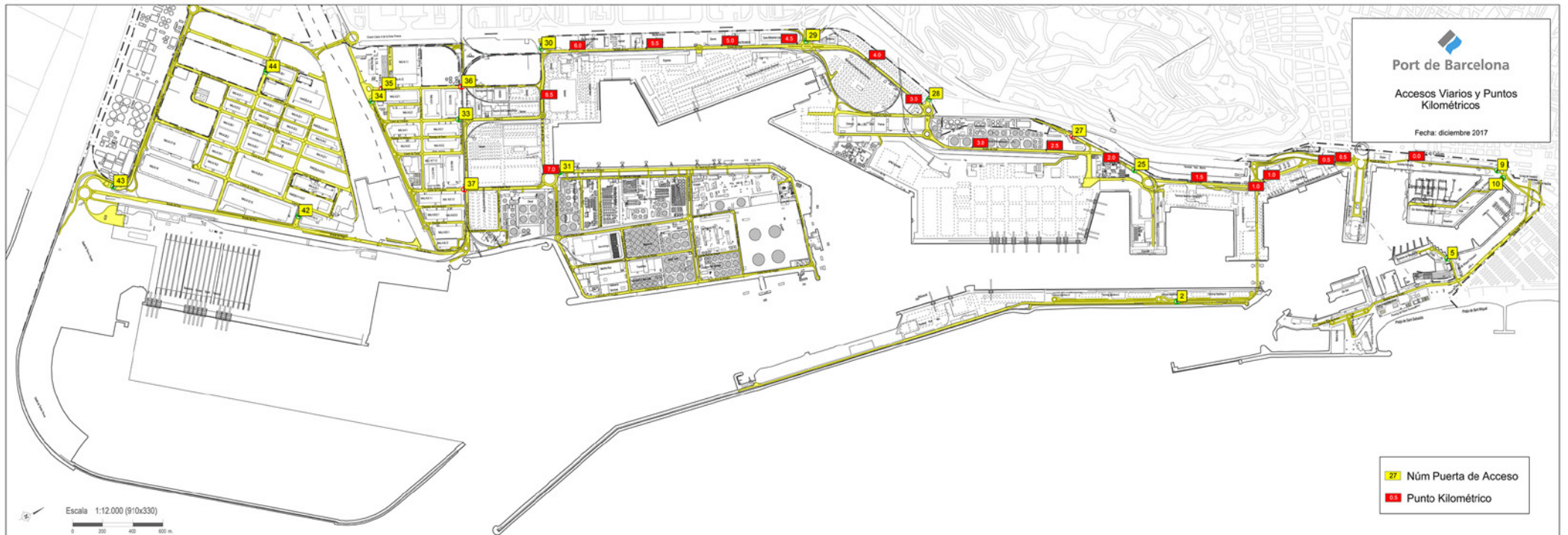

### 2.7.3. Plano de accesos terrestres

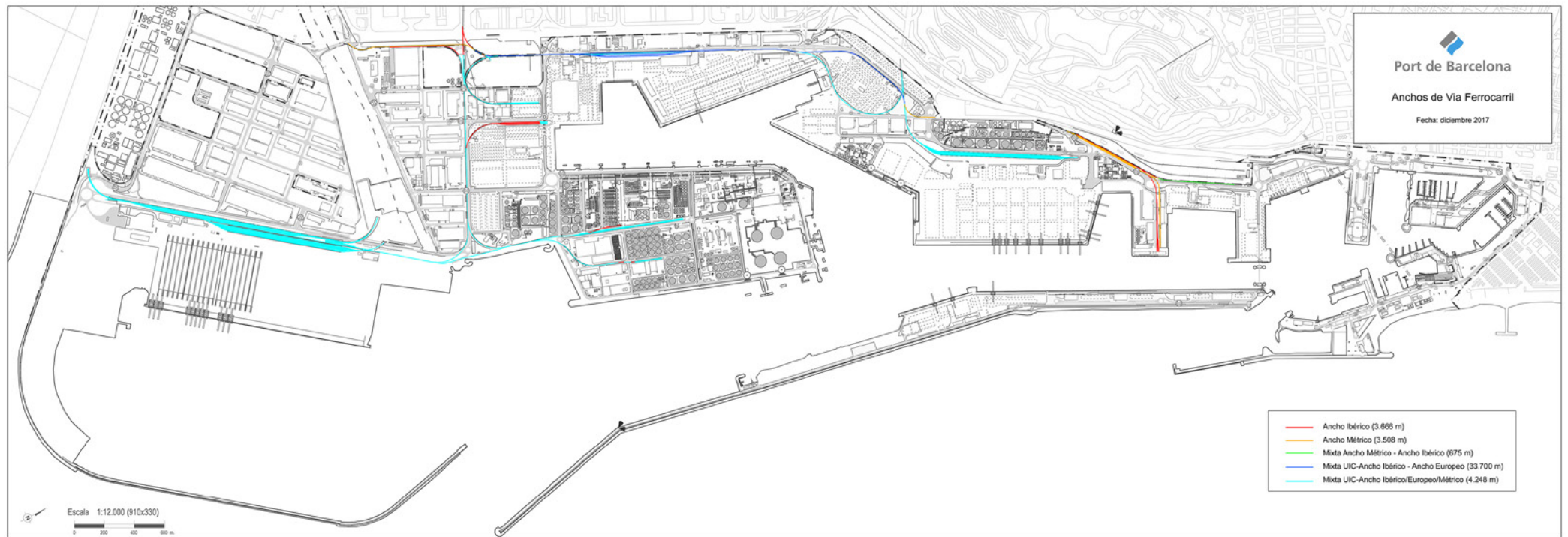



## 2.8. Breve descripción de instalaciones para tráficos específicos

### Terminales de contenedores y de carga general

#### Carga en régimen de navegación exterior

En el muelle 36A Prat, se ubica la terminal pública de contenedores otorgada en concesión a la empresa BEST. La terminal dispone de una superficie de explanada en concesión de 56,4 Ha, una línea de atraque de 1000 m y un calado de 16 m. Para la operativa de buques, la terminal dispone de 11 grúas del tipo super post panamax.

En el muelle 24 Sud se ubica la Terminal Pública de Contenedores, concesión otorgada a APM, SL. Ocupa una superficie de 68,8 Ha. y dispone de dos líneas de atraque, una en el paramento Norte, de 350 m de largo y 12 m de calado y otra en el paramento Este, de 1.160 m de largo y un calado entre 14 y 16 m. Esta terminal dispone de 13 grúas portacontenedores, 8 de ellas del tipo post-panamax.

En el muelle 29 Príncipe d'Espanya, la empresa Manipuladora de Mercancías, SL es titular de la concesión de una terminal multipropósito. Con una superficie de 10 Ha, una línea de atraque de 800 m y un calado entre 8,7 i 14 m., la terminal dispone de 1 rampa ro-ro y de una superficie de 11.835 m<sup>2</sup> de almacenes cubiertos.

En el muelle 01 Adossat existen una terminal polivalente que explota la empresa Terminal Port-Nou, SA. Esta terminal ocupa una superficie de 7,55 Ha. respectivamente, con calados hasta 16 m y dispone de una línea de atraque de 480 y de 2 rampas ro-ro. Terminal Port-Nou dispone de 3 grúas portacontenedores.

En el muelle 21 Costa, la sociedad Grimaldi Terminal Barcelona, SL dispone de una superficie en concesión de 6,3 ha destinadas al tráfico de pasaje y a la manipulación de cargas rodadas (ro-ro). La terminal dispone de un total de 421 m. de línea de atraque, con un calado de 12 m. y 2 rampas ro-ro, situadas en los costados del moll. Para atender a los pasajeros, la terminal dispone de una estación marítima de 3.107 m<sup>2</sup> útiles y de una pasarela para el embarque/desembarque de los viajeros, que en el futuro abarcará todo el muelle.

#### Carga en régimen de navegación de cabotaje

En los muelles 19 Sant Bertran y 20 Ponent, la sociedad Terminal Ferry de Barcelona, SRLU dispone de una superficie en concesión de 11,3 Ha. destinadas al tráfico de pasajeros y a la manipulación de cargas rodadas (ro-ro). La terminal dispone de un total de 1.270 m. de línea de atraque, con calados entre 7,8 y 11,2 m y un total de 7 rampas ro-ro.

#### Terminales de automóviles

En los muelles 30 Dàrsena Sud y 31 Dàrsena Interior se encuentran las dos terminales de automóviles: Autoterminal, SA y Setram SA. La línea de atraque de estos muelles es de 850 m con un calado máximo de 12 m y disponen de cuatro atraques ro-ro.

Autoterminal tiene una superficie en concesión de 29,2 ha, con 4 almacenes verticales que le han permitido ampliar la superficie de almacenamiento en 377.975 m<sup>2</sup>. La capacidad de la terminal es de 48.481 vehículos, de los cuales 21.500 corresponden a plazas descubiertas y los 26.981 restantes a plazas cubiertas. La terminal también dispone de un centro de personalización de vehículos y un túnel de lavado y desprotección.

Setram ocupa una superficie en concesión de 9,4 ha y dispone de un almacén vertical, que le ha permitido incrementar la superficie de almacenamiento en 81.845 m<sup>2</sup> (4.934 plazas).

Setram dispone además de una parte en un segundo almacén vertical (que comparte con Autoterminal), y que le ha permitido incrementar su superficie cubierta en 88.700 m<sup>2</sup>. Incluyendo los dos almacenes verticales, resulta que la capacidad de la terminal de Setram es de unos 15.000 vehículos, de los que aproximadamente 9.000 corresponden a plazas cubiertas.

#### Terminal receptora de granos y semillas a granel

En el muelle 22B Contradic Este se ubica la terminal de Ergransa, especializada en la recepción de granos y semillas a granel. Dispone de silos multicelulares con una capacidad de almacenamiento de hasta 170.000 t. En esta terminal se consigue un rendimiento práctico de descarga neumática de 900 t/h. También dispone de un almacén en el muelle Príncipe d'Espanya

#### Terminales destinadas a la molturación de haba de soja

En los muelles 26B Álvarez de la Campa y 23B Oest están las industrias Cargill España, SA y Bunge Ibérica, SA, especializadas en el tráfico de haba de soja. Disponen de plantas de molturación con una capacidad de 1.400.000 t.

#### Terminal de recepción y embarque de cemento a granel

En el muelle 22C Contradic se sitúa la terminal de cemento Portcemen, SA, Esta terminal dispone de silos con capacidad para 72.000 t.

#### Terminal dedicada al embarque de potasa

La sociedad Tramer, SA se halla en el muelle 22A Contradic Nord y se dedica al embarque de potasa. Dispone de una capacidad de almacenaje máxima de 80.000 t y está equipada con un pórtico de carga de 700 t/hora de rendimiento. Dispone de una superficie concesionada con obras en el muelle Álvarez de la Campa de 7,9 Ha.

#### Terminales para descarga, carga y almacenaje de líquidos y gas licuado

En el puerto de Barcelona existen las siguientes terminales especializadas en este segmento de tráfico: Enagás, SA (gas natural), Relisa (líquidos oleosos), Tepsa y Terquimsa (químicos i petrolíferos refinados) y Decal, Meroil, Meroil Tank, Tradebe Port Services y CLH, SA en productos refinados del petróleo. Estas terminales están situadas en el muelle 32 de l'energia y en el tramo IV de la Ronda del Port. Ocupan una superficie de 95,25 ha con una línea de atraque de 2.672 m exclusivos y un calado de hasta 12 m. La capacidad total de almacenamiento es de 3,132,388 m<sup>3</sup> y la de gas licuado es de 844.000 m<sup>3</sup>.

#### Terminal de café y cacao

En el muelle 26 Álvarez de la Campa está la terminal BIT, SA. Con una superficie de 11.000 m<sup>2</sup> y una capacidad de almacenamiento de café y de cacao de 14.000 t, la terminal está en régimen de zona franca y dispone de la homologación del LIFFE (London International Financial Futures and Options Exchange), necesaria para la entrega y la subasta del café.



## 2.10. Plano general del puerto

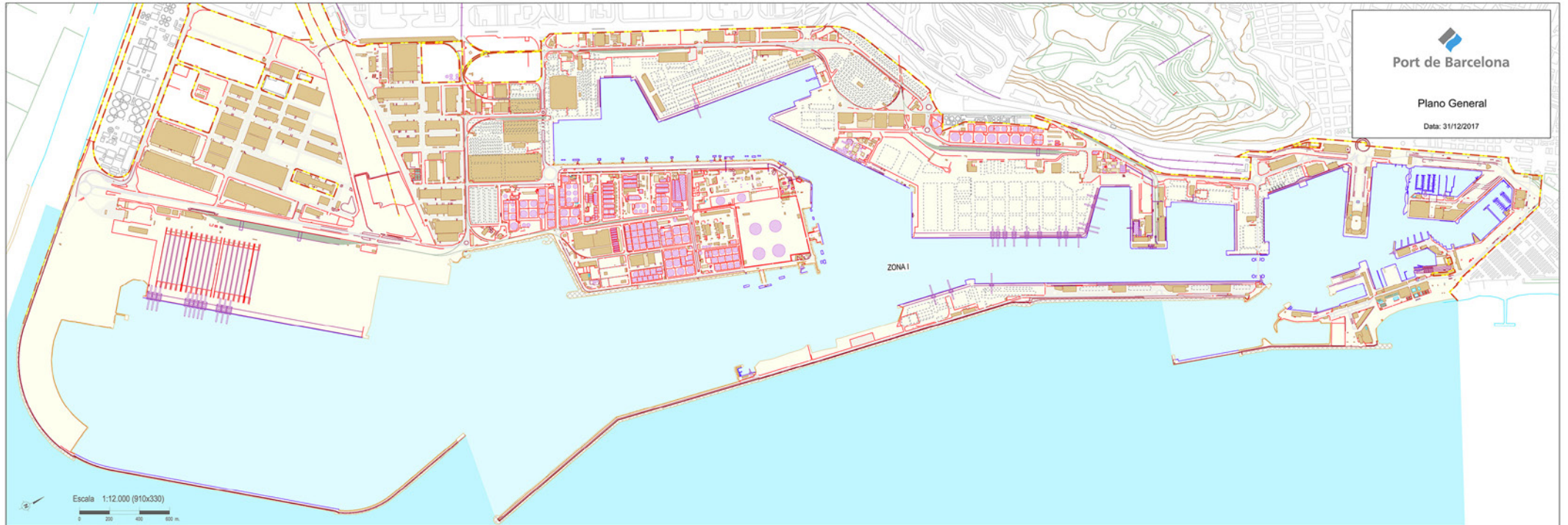





### 3 Obras o actividades autorizadas a particulares

Aunque la propiedad del suelo corresponde al sector público, la gran mayoría de la superficie del puerto se cede, mediante diversos títulos jurídicos, a empresas privadas, las cuales prestan los servicios propios de un puerto.

En este capítulo, en primer lugar, se detallan, ordenados por muelles, todos los espacios cedidos a particulares antes de empezar el año 2017, con especificación de la extensión, la destinación funcional que se les ha dado, la fecha en que se autorizó el uso al titular y el canon que paga a la Autoridad Portuaria de Barcelona por ese concepto. Seguidamente, se relacionan las obras o actividades autorizadas durante el año 2017.

3.1. Autorizadas antes de empezar el año 2017 y que están vigentes

3.2. Autorizadas en el año 2017

### 3 Obras o actividades autorizadas a particulares

#### 3.1. Autorizadas antes de empezar el año 2017 y que están vigentes

Designación	Superficie m <sup>2</sup>	Fecha de autorización inicial	Titular	Importe ocupación
<b>DIC DE L'EST</b>				
1 Sumin. agua potable Dique del Este - calle Escar	6.494,1 m.l.	APB 26-feb-97	AGUAS DE BARCELONA, SA	-
<b>ADOSSAT</b>				
2 Terminal pasajeros EE.MM. "D"	7.944	APB 26-ene-05	BARCELONA CRUISE TERMINAL, SL	86.467
3 Terminal pasajeros EE.MM. "E"	8.375	APB 22-jul-15	BARCELONA CRUISE TERMINAL, SL	4.144
Parcela para estacionamiento junto al E.M. "E"	6.943			
4 Terminales pasajeros EE.MM. "A" y "B"	14.764	APB 28-mayo-03	CREUERS DEL PORT DE BARCELONA, SA	539.962
5 Terminal pública multipropósito	75.742	APB 28-7-99	TERMINAL PORT-NOU, SA	771.681
<b>BOCANA NORD</b>				
6 Construcción nueva bocana	50.599	APB 20-dic-06	NOVA BOCANA BARCELONA, SAU	1.314.258
7 parcela	9.091	APB 07-ago-08	NOVA BOCANA BUSINES, SA	235.485
8 Nueva Marina deportiva	25.835	APB 30-abr-14	PORT MED BARCELONA, SA	575.279 **
Lámina de agua	56.643			
<b>LLEVANT</b>				
9 edificio Técnico	2.487	APB 28-oct-09	AJUNTAMENT DE BARCELONA	19.933
10 edificio sede	377	APB 21-jul-10	AJUNTAMENT DE BARCELONA	5.391
11 tinglado	2.170	APB 30-abr-03	BARCELONA NAUTIC CENTER SL	137.565
Lámina de agua	1.234	APB 7-mayo-15		
parcela	13.989			
<b>CATALUNYA I OCCIDENTAL</b>				
12 superficie terreno	55.542	APB 19-nov-10	MARINA BARCELONA 92, SA	734.480 **
Instalaciones Dique Seco	13.261			
Instalaciones Edificio MB92	9.073			
superficie relleno	2.267			
Lámina de agua	40.581			
<b>NOU</b>				
13 Edificio e instalaciones	20.363	O.M. 20-feb-67	CLUB NATACIÓ BARCELONA	270.783
14 Complejo deportivo municipal	9.721	PAB 3-feb-93	C.N. ATLÉTIC BARCELONETA	92.334
15 parcela	70	O.M. 23-2-29	TELEFÉRICOS DE BARCELONA	1.249
16 Instalación y explotación de un parking		APB 17-jul-02	APK54 APARCAMIENTOS SLU	117.161
superficie subterránea	11.285			
Superficie en planta	385			
<b>RELOTGE</b>				
17 Marina para embarcaciones deportivas:		PAB 05-nov-90	ONEOCEAN PORT-VELL, SAU	347.278
Edificio Capitanía B	1.111			
Superficie en Muelle Pescadores	976			
Sup. subterránea	1.772			
Edificio "Apoyo"	483			
Lámina de agua	118.612			
18 Escuela de oficios marítimos (edificio de apoyo)	2.472	APB 15-feb-95	CONSORCI EL FAR	-
19 Proyectos vinculados a la UPC (edificio de apoyo)	593	APB 25-jun-98	UNIV.POLITÈCNICA DE CATALUNYA	-
<b>PESCADORS-BALEARS</b>				
20 Parcela fábrica de hielo	254	APB 21-des-16	CONFRARIA DE PESCADORS DE BCN	28.808
canalización subterránea	46			
Inst. tinglado de redes	23			
<b>BARCELONETA</b>				
21 Aparcamiento Pg. Juan de Borbón	14.679	PAB 30-oct-89	EMPARK APARCAMIENTOS Y SERVICIOS	152.829
<b>DIPÒSIT</b>				
22 edificio	295	O.M. 29-abr-67	COL. OF. PES. Y MED. PÚBLICOS	7.642
23 Parte Edificio "Palacio del Mar"	5.699	PAB 30-oct-89	PÒRTIC DE MAR, SA	411.954
24 Palacio del Mar (Museo de Historia)	3.657	APB 29-3-95	AGENCIA CATALANA DEL PATRIMONIO CULT.	97.314
<b>ESPANYA</b>				
25 Edif. e Instalaciones deportivas	4.184	O.M. 10-12-59	REIAL CLUB MARÍTIM	85.962
Lámina de agua	18.242			

Designación	Superficie m <sup>2</sup>	Fecha de autorización inicial	Titular	Importe ocupación
26 Edif. e Instalaciones deportivas	6.610	O.M. 21-feb-67	REAL CLUB NAUTICO	184.371
Lámina de agua	24.765			
27 Centro del Mar "L'Aquàrium"	6.664	PAB 30-sep-92	ASPRO OCIO SA	172.625
28 Tuberías "L'Aquàrium"		APB 27-mar-96	ASPRO OCIO SA	11.874
tuberías	1087,15 m. l.			
Trans. agua mar para a acuario (tramo tubería subterránea)	593,22 m. l.			
(Tramo tubería submarina)	32,56 m. l.			
29 Centro Comercial:		PAB 6-des-89	CORIO REAL ESTATE ESPAÑA, SL	605.497
Centro Cial. "Maremagnum"	21.813			
Estac. Subt. Centro Cial.	4.258			
30 sala cinematográfica	2.254	PAB 25-feb-91	TEATRE IMAX BARCELONA, SA	58.388
31 Superficie para terrazas	879	APB 24-abr-95	TEATRE IMAX BARCELONA, SA	22.761
32 Edificio Escuela Náutica	1.185	O.M. 27-abr-29	FACULTAT DE NAUTICA	-
33 Sumin. agua potable (Sector A-B Puerto Viejo)	2966 m. l.	APB 27-oct-95	AGUAS DE BARCELONA, SA	-
<b>BOSCH I ALSINA</b>				
34 aparcamiento subterráneo		PAB 25-ene-86	BARCELONA SERVEIS MUNICIPALS, SA	91.837
superficie edificada	882			
superficie subterránea	7.263			
35 Lámina de agua	1.257	APB 27 feb 08	SIRENAS, SA	2.984
<b>BARCELONA</b>				
36 World Trade Center Barcelona:		PAB 23-abr-90	WORLD TRADE CENTER BARCELONA, SA	573.561
superficie edificada	17.281			
superficie subterránea	20.367			
Sup. sobre planta 1ª E M	737			
37 Estaciones Marítimas Norte y Sur, WTCB		APB 28-jul-99	CREUERS DEL PORT DE BARCELONA, SA	70.372
terreno	3.869			
superficie subterránea	634			
<b>SANT BERTRAN</b>				
38 Terminal para pasajeros	121.616	APB 6-mar-09	TERMINAL FERRY BARCELONA, SRL	1.349.736 **
instalaciones	1.869			
39 Suministro agua potable (Sector 6 y 7)	8494 m. l.	APB 26-mayo-99	AGUAS DE BARCELONA, SA	-
<b>COSTA</b>				
40 Terminal de Pasaje y de Carga Rodada	64.221	APB 25-abr-2012	GRIMALDI TERMINAL BARCELONA, SL	696.614
<b>CONTRADIC</b>				
41 Depósito regulador de sales potásicas	3.048	R.O. 20-nov-30	TRAFICO DE MERCANCIAS, SA	165.790
Trabucador de vagones	253	O.M. 16-nov-59		
Almacén de sales	2.200	O.M. 23-ene-69		
Depósito regulador e inst. carga-descarga	2.836	R.O. 16-ene-26		
42 Terminal para graneles sólidos	9.132	APB 19-des-07	ERGRANSA	125.831
superficie aérea	94			
edificio Terminal	1.134			
43 Nave-Almacén graneles agroalimentarios	5.334	APB 30-oct.-95	ERGRANSA	60.440 *
44 Terminal para aceites y similares		APB 27-ene-10	BUNGE IBERICA, SA	760.042
terreno	32.042			
tuberías	1.121			
rack aéreo	2.270			
instalaciones	8.813			
45 Instalación para carga de buques	10.675	APB 13-dic-00	PORTCEMEN, SA	266.680
<b>OEST</b>				
46 estación mercancías	7.485	Apb 26-oct-11	FERROCARRILS GEN. CATALUNYA	76.112
<b>SUD</b>				
47 Terminal Pública de Contenedores	671.573	PAB 24-feb-92	TCB, SL	6.656.953 **
48 oleoducto BAPRAT	2175 m. l.	APB 23-feb-00	CLH, SA	9.357
49 Terminal graneles líquidos	98.532	APB 25-abr-07	CLH, SA	1.034.663
tuberías Alv. Campa	991			
superficie aérea	3.562			
tuberías	4.546			
<b>ÀLVAREZ DE LA CAMPA</b>				
50 Planta extracción de aceite de soja	36.872	APB 27-ene-16	CARGILL SLU	675.423



Designación	Superficie m <sup>2</sup>	Fecha de autorización inicial	Titular	Importe ocupación
51 Instalación de un Bar	267	APB 27-feb-13	PORTOLI 2012 SL	2.713
52 Terminal sales potásicas	79.371	APB 25-mar-15	TRAFICO DE MERCANCIAS, SA	42.636
53 depósito Franco	58.087	PAB 1-ene-86	CONSORCIO DE LA ZONA FRANCA	295.329
<b>EV. FERNANDEZ</b>				
54 Instalación de un depot de contenedores	132.064	APB 14-abr-15	BARCELONA CONTAINER DEPOT SERVICE	1.375.439
55 parcela	1.974	APB 23-jul-01	REMOLCADORS BCN, SA	23.089
56 parcela	1.587	APB 23-jul-01	SAR REMOLCADORS, SA	18.558
<b>TRAM V</b>				
57 oficinas	264	APB 31-oct-01	SDAD. GESTIÓN ESTIBADORES PORTUARIOS	2.684
58 centro asistencial	1.090	APB 25-oct-00	SDAD. GESTIÓN ESTIBADORES PORTUARIOS	11.085
59 Parcela depósito contenedores	53.920	APB 29-mar-06	TERMINAL CATALUNYA, SA	548.295
<b>PRÍNCIP D'ESPANYA</b>				
60 Superficie 1ª alineación	100.154	APB 8-7-98	MANIPULADORA DE MERCANCIAS SL	1.013.542
61 Tinglado adosar al edificio Tersaco	10.034	APB 17-jul-14	ERGRANSA, SA	280.824
<b>TRAM VI</b>				
62 parcela	25.014	APB 30 abr 03	TRANS-CATALA, SA	376.564
63 Depósito de almacenamiento	15.517	APB 31-oct.-01	LOGISTICA DE TIERRA, SL	175.371
64 Almacén para sal	7.305	APB 30-set-98	SAL COSTA, SA	74.282
65 Explotación de un centro asistencial	1.090	APB 25-oct-00	SDAD. GESTIÓN ESTIBADORES	11.085
66 Almacén para sal	32.361	APB 29-oct-14	DAMEX, SA	483.266
67 Centro Control Marítimo	4.862	PAB 16-des-91	D.P. Mº FOMENTO-CAPITANIA MARITIMA	-
68 Suministro agua potable (Sector 5)	3764 m. l.	APB 27-oct-95	AGUAS DE BARCELONA, SA	-
<b>DÀRSENA SUD</b>				
69 Terminal de automóviles	291.977	PAB 27-nov-89	AUTOTERMINAL, SA	1.837.471
70 Terminal de automóviles	94.249	PAB 25-nov-92	SETRAM, SA	618.599
<b>ZONA SUD</b>				
71 parcela	10.000	PAB 27-feb-84	HIANSA, SA	101.686
72 Parcela para la instalación de una estación de servicio edificio	3.243 217	APB 29-jun-16	GALP ENERGIA ESPAÑA SAU	34.789 **
73 parcela	6.932	APB 1-abr-15	CEMENTOS PORTLAND VALDERRIVAS, SA	70.488
74 Nave para embalaje industrial instalaciones	13.219 5.865	APB 26-abr-06	SERVICIOS RECIPÉ (TM2)	189.455
<b>DE L'ENERGIA</b>				
75 Lavadero de cisternas	12.815	APB 25-jun-98	LAVADEROS DE CISTERNAS, SA	149.857
76 Edificio Torre de Control y taller	1.521	APB 24-mayo-12	CORP. PRACTICOS DEL PUERTO	90.121
77 Parcela para almacén de hidrocarburos y derivados Rac aéreo	107.882 12	PAB 03-oct-88	DECAL ESPAÑA, SA	1.067.556
78 Terminal productos químicos parcela terminal instalaciones rack aéreo fosa hasta la P-32 B	50.675 16.836 57,69 m. l. 63	APB 31-oct-07	TERMINALES QUÍMICOS, SA	680.751
79 Terminal productos petrolíferos rack aéreo	166.663 30	APB 29-mar-06	TERMINALES PORTUARIAS, SL	1.649.281
80 superficie aérea Parcela cargador ferroviario	348 342	APB 26 jul 16	TEPSA- TERQUIMSA	2.552
81 Parcela para almacén de produc. líquidos	27.947	O.M. 17-set-73	RECEPTORA DE LÍQUIDOS, SL	449.904
82 Planta de regasificación terreno relleno terreno Tuberías y canalización aérea Superficie lámina de agua	139.505 191.184 6.916 1.422	O.M. 24-feb-65	ENAGAS, SA	2.600.050
83 Parcela para tratamiento de residuos terreno Rac aéreo fosa canalización de agua caliente	13.887 60 549	PAB 27-mayo-91	ECOLOGICA IBERICA Y MEDITERRANEA	168.647
84 gasoducto Gasoducto submarino Sea-Line	5168 m. l.	APB 30-jun-99	ENAGAS, SA	6.838

Designación	Superficie m <sup>2</sup>	Fecha de autorización inicial	Titular	Importe ocupación
Gasoducto submarino parte terrestre	1050 m. l.			
85 Canalización ciclo combinado	6.118	APB 28-mayo-08	GAS NATURAL FENOSA GENERACION SLU	27.005
86 Suministro agua potable (Sector 4)	3515 m. l.	APB 23-jul-97	AGUAS DE BARCELONA, SA	-
87 Superficie para la instalación de un parque de terminales	422.703	APB 26-jun-96	MUELLES Y ESPACIOS PORTUARIOS, SA	1.196.608
<b>RASA CANONADES</b>				
88 tuberías	2365 m. l.	PAB 3-oct-88	DECAL ESPAÑA, SA	23.402
89 tuberías	2219,12 m. l.	APB 10-oct-11	DECAL ESPAÑA, SA	21.960
90 Tuberías 32 G y 33 B	864,53 m. l.	APB 2-sep-13	DECAL ESPAÑA, SA	4.277
91 tuberías	1519,48 m. l.	APB 18-nov-11	TERMINALES QUÍMICOS, SA	14.757
92 tuberías	65,54 m. l.	APB 2-sep-13	TERMINALES QUÍMICOS, SA	324
93 tuberías	2959,33 m. l.	APB 30-jun-06	TERMINALES PORTUARIAS, SL	375.373 **
94 tuberías	3711,29 m. l.	APB 3-oct-17	TERMINALES PORTUARIAS, SL	36.723 **
95 tuberías	1372 m. l.	APB 22-feb-16	RECEPTORA DE LÍQUIDOS, SL	13.576
96 Tramos de gasoducto	6332 m. l.	APB 25-abril-01	ENAGAS, SA	28.842
97 gasoducto	2300 m. l.	APB 26-mayo-99	GAS NATURAL CATALUNYA SDG SA	20.443
98 tuberías	3768 m. l.	APB 26-dec-06	MEROIL, SA	37.285
99 tuberías	1909,68 m. l.	APB 27-abr-11	MEROIL TANK, SL	17.513
100 tuberías	4134 m. l.	APB 30-jun-10	JETTY SUR AIE	40.906
101 tuberías	893 m. l.	APB 30-jun-10	JETTY SUR FUEL AIE	8.836
102 tuberías	2302,96 m. l.	APB 28-nov-12	TOTAL PRETROCHEMICALS IBERICA SL	11.918
103 tuberías	5741 m. l.	APB 25-ene-12	TRADEBE PORT SERVICES, SL	56.807
104 tuberías	3949,31 m. l.	APB 27-nov-02	GESTORA CONCESION PUERTO BCN AIE	25.048
<b>Z.A.L.</b>				
105 (1ª. FASE)	416.025	varios	CENTRO INTERMODAL LOGÍSTICA, SA	3.902.758 **
106 (2ª. FASE)	309.637	varios	CENTRO INTERMODAL LOGÍSTICA, SA	5.533.377
<b>ZONA PRAT</b>				
107 parcela canalización	860	APB 26-sep-09	ATLL CONCESIONARIA GEN. CATALUNYA	3.330
108 Canalización fibra óptica	347	APB 29-abr-09	UFINET TELECOM SA	1.343
109 Parcela Zal-2	558	APB 23-mar-09	AREA METROPOLITANA DE BCN	1.080
110 Parcela construcción subestación eléctrica	6.176	APB 25-jul-07	UNION FENOSA DISTRIBUCIÓN SA	45.770
tuberías	4.522			
111 terminal Multipropósito	564.501	APB 16-nov-06	TERMINAL CATALUNYA, SA	5.027.216
<b>OTROS</b>				
112 parcela	284	APB 16-dec-09	AJUNTAMENT DE CALELLA	928
113 parcela	670	APB 17-des-14	AJUNTAMENT DE ROSES	1.406
114 parcela	498	APB 29-feb-12	AJUNTAMENT DE PALAFRUGELL	1.068
115 Faro San Cristóbal	832	APB 18-12-13	AJUNTAMENT DE VILANOVA I LA GELTRU	2.177

(\*\*) Modificadas durante el año.  
(\*) Bajas producidas durante el año.

### 3.2. Autorizadas en el año 2017

Núm.	Designación	Fecha de autorización	Titular	Tasa Euros/m <sup>2</sup> /año	Importe anual (euros)
1	OTORGAR a la empresa Saybolt ESPAÑA, SAU (CIF A28330249) un CONCESIÓN administrativa para ocupar una superficie en la calle I del Puerto de Barcelona para la Explotación de 1 edificio destinatarios a oficinas y a laboratorio de muestras para el análisis de productos petrolíferos	APB 25-ene-2017	SAYBOLT ESPAÑA, SAU	46,41	35.413,63
2	APROBAR el Pliego de condiciones refundido de la concesión para la construcción y explotación de una terminal privada de pasajeros de cruceros turísticos, estación marítima E, en el muelle Adosado,	APB 29-mar-2017	BARCELONA CRUISE TERMINAL, SLU	5,92	90.610,34
3	APROBAR la modificación de la concesión administrativa del Service Center, titularidad de CENTRO INTERMODAL DE LOGÍSTICA, SA. Los cambios que se introducen en esta concesión afectarán, por un lado, su superficie, la cual pasa a ser de 28.300 m <sup>2</sup> .	APB 26-abr-2017	CENTRO INTERMODAL LOGÍSTICA, SA	9,25	9.436.135,74
4	ESTIMAR la solicitud realizada por Marina Barcelona 92, SA, consistente en que se amplíe la superficie de la concesión de la que es titular en los muelles Nuevo y Cataluña del Puerto de Barcelona, en unos 422 m <sup>2</sup> adicionales, a fin de construir un edificio técnico auxiliar, y en consecuencia MODIFICAR el pliego de condiciones de dicha concesión	APB 19-jul-2017	MARINA BARCELONA 92, SA	12,71	734.479,60
5	MODIFICAR el pliego de la concesión de TRÁFICO DE MERCANCIAS, SAU adecuando las fechas de entrega de los terrenos de la concesión en el muelle Àlvez de la Campa y el plazo de la puesta en servicio de la Terminal.	APB 19-jul-2017	TRÁFICO DE MERCANCIAS, SAU	2,38	208.426,15
6	MODIFICAR el acuerdo adoptado en relación con la extinción anticipada por mutuo acuerdo de todos los títulos de concesión que tiene la empresa TRÁFICO de mercancías, SAU el muelle Contradique	APB 19-jul-2017	TRÁFICO DE MERCANCIAS, SAU	2,38	208.426,15
7	MODIFICAR el pliego de condiciones de acuerdo con la solicitud realizada por GALP ENERGÍA ESPAÑA, S.A.U. consistente que se amplíe la superficie de la concesión de la que es titular en la calle "Y" del puerto de Barcelona, en 546 m <sup>2</sup> adicionales, con el fin de instalar la nueva estación de suministro de gas (GNC / GNV y GNL ).	APB 19-jul-2017	GALP ENERGÍA ESPAÑA, S.A.U.	10,73	34.789,13
8	MODIFICAR la concesión titularidad de TERMINALES PORTUARIAS, SL, ampliación de superficie y otras condiciones de la concesión.	APB 27-sept-2017	TERMINALES PORTUARIAS, SL	12,35	2.057.679,03
9	APROBAR el Pliego de condiciones refundido de la concesión titularidad de LAVADERO de cisternas, SA para la explotación de un lavadero de cisternas en el muelle de la Energía.	APB 25-oct-2017	LAVADERO DE CISTERNAS, SA	11,69	149.856,79
10	EXTINGUIR anticipadamente, por mutuo acuerdo de las partes, la concesión administrativa destinada a la explotación de una terminal de granel líquido abierta al uso general, situada en el muelle de la Energía	APB 14-dic-2017	DECAL ESPAÑA, SAU	9,45	1.145.931,76
11	OTORGAR a la empresa DECAL ESPAÑA, SAU, con efectos del día 1 de enero de 2018, una concesión administrativa para la explotación de una terminal de granel líquido abierta al uso general, situada en el muelle de la Energía del puerto de Barcelona.	APB 14-dic-2017	DECAL ESPAÑA, SAU	9,45	1.145.931,76
12	AUTORIZAR la cesión de un derecho de superficie sobre la concesión titularidad de DECAL ESPAÑA, SAU, a Koalagas, SA, sobre una superficie de 13.119 m <sup>2</sup> , para la explotación de una instalación para almacenamiento y manipulación de GLP	APB 14-dic-2017	DECAL ESPAÑA, SAU	9,45	1.145.931,76
13	APROBAR la prórroga de la concesión titularidad de la AGENCIA CATALANA DE PATRIMONIO CULTURAL y, en consecuencia, MODIFICAR el pliego de cláusulas que regula su concesión situada en el muelle Depósito del puerto de Barcelona	APB 14-dic-2017	AGÈNCIA CATALANA DE PATRIMONI CULTURAL	-	-
14	ESTIMAR la solicitud de SAL COSTA, SLU, relativa a la ampliación del plazo de la concesión, en 3 años adicionales, para la instalación de sal en el Tramo VI de la Ronda del Puerto del Puerto de Barcelona y, en consecuencia, OTORGAR, dicha prórroga de 3 años adicionales hasta el día 2 de octubre de 2021	APB 14-dic-2017	SAL COSTA, SLU	10,17	74.281,62

Núm.	Designación	Fecha de autorización	Titular	Tasa Euros/m <sup>2</sup> /año	Importe anual (euros)
15	ESTIMAR la solicitud de CENTRO INTERMODAL DE LOGÍSTICA, S.A. y, en consecuencia, OTORGAR, la prórroga de las 20 concesiones, estableciéndose nuevos plazos de vencimiento	APB 14-dic-2017	CENTRO INTERMODAL DE LOGÍSTICA, S.A	9,25	9.436.135,74
16	APROBAR el rescate parcial de la concesión titularidad de TERMINAL CONTENEDORES DE BARCELONA, SL, y, en consecuencia, la correspondiente reducción de parte de su superficie. La reducción de la superficie se estima en 1.182 m <sup>2</sup> , si bien quedará determinada con carácter definitivo tras la finalización de las obras, a la correspondiente Acta de delimitación de la concesión que se suscriba.	APB 14-dic-2017	TERMINAL CONTENIDORS DE BARCELONA, SL	9,91	6.656.953,38
17	OTORGAR a la empresa ERGRANSA, SA, con efectos a partir del día 15 de enero de 2018, una concesión administrativa para la explotación de una terminal destinada a la manipulación y almacenamiento de graneles sólidos agroalimentarios en el muelle Contradique del puerto de Barcelona	APB 14-dic-2017	ERGRANSA, SA	14,82	467.094,74

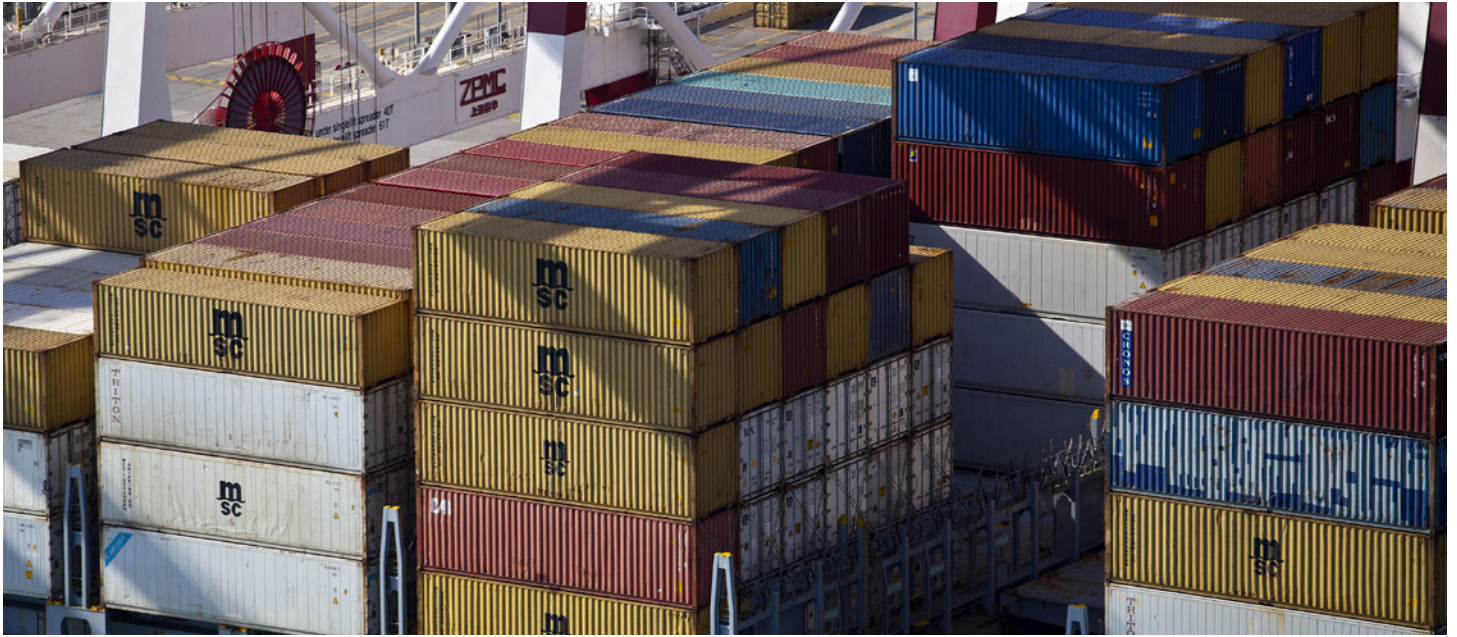

#### 4 Estadísticas de tráfico

Este capítulo contiene una extensa descripción del tráfico del Puerto de Barcelona. Estas estadísticas muestran el movimiento de pasajeros, el número de buques entrados, clasificados según las dimensiones, bandera y tipo, y el tráfico de mercancías registrado en el 2017.

Cabe destacar que el punto 4.7 contiene información específica sobre el tráfico contenerizado y el punto 4.8 ofrece un resumen del conjunto del tráfico del Puerto de Barcelona

- 4.1. Tráfico de pasaje
  - 4.1.1. Pasajeros
    - 4.1.1.1. Pasajeros, número
    - 4.1.1.2. Pasajeros de línea regular, número. Puertos de origen y destino
  - 4.1.2. Vehículos en régimen de pasaje. Número de unidades
- 4.2. Buques
  - 4.2.1. Buques mercantes
    - 4.2.1.1. Distribución por tonelaje
    - 4.2.1.2. Distribución por bandera
    - 4.2.1.3. Distribución por tipos de buques
  - 4.2.2. Buques de guerra
  - 4.2.3. Embarcaciones de pesca fresca
  - 4.2.4. Embarcaciones de recreo
  - 4.2.5. Buques entrados para desguace
  - 4.2.6. Otras embarcaciones
- 4.3. Mercancías
  - 4.3.1. Movidas por muelles y atraques del servicio
  - 4.3.2. Movidas por muelles y atraques de particulares
  - 4.3.3. Embarcadas y desembarcadas en el año
  - 4.3.4. Total mercancías por países de origen y destino
  - 4.3.5. Mercancías transbordadas
  - 4.3.6. Tráfico roll-on/roll-off
    - 4.3.6.1. Resumen del tráfico roll-on/roll-off
    - 4.3.6.2. Unidades de transporte intermodal (UTI) roll-on/roll-off
    - 4.3.6.3. Unidades de vehículos en régimen de mercancía
  - 4.3.7. Clasificación de mercancías
    - 4.3.7.1. Clasificación según su naturaleza
    - 4.3.7.2. Clasificación según su naturaleza y presentación
    - 4.3.7.3. Clasificación de mercancías en tránsito según su naturaleza
    - 4.3.7.4. Clasificación de mercancías según NST-2000
- 4.4. Tráfico interior, toneladas
- 4.5. Avituallamientos
- 4.6. Pesca capturada
- 4.7. Tráfico de contenedores
  - 4.7.1. Contenedores de 20 pies
  - 4.7.2. Contenedores mayores de 20 pies
  - 4.7.3. Total contenedores de 20 pies o mayores
  - 4.7.4. Contenedores de 20 pies o mayores en tránsito
  - 4.7.5. Total contenedores equivalentes a 20 pies (TEUS)
  - 4.7.6. Contenedores equivalentes a 20 pies (TEUS) en tránsito
  - 4.7.7. Mercancías transportadas en contenedores clasificadas según su naturaleza
- 4.8. Resumen general del tráfico marítimo
  - 4.8.1. Cuadro general nº 1
  - 4.8.2. Cuadro general nº 2 (incluido el tráfico interior, avituallamiento y pesca fresca)
  - 4.8.3. Cuadro general nº 3
- 4.9. Tráfico terrestre



#### 4 Estadísticas de tráfico

##### 4.1. Tráfico de pasaje

##### 4.1.1. Pasajeros

##### 4.1.1.1. Pasajeros, número

		CABOTAJE	EXTERIOR	TOTAL	INTERIOR
LÍNEA REGULAR	Embarcados	433.677	282.940	716.617	
	Desembarcados	411.652	296.483	708.135	
	En tránsito				
	<b>Total</b>	<b>845.329</b>	<b>579.423</b>	<b>1.424.752</b>	
DE CRUCERO	Inicio de Línea			720.512	
	Fin de Línea			719.871	
	En tránsito			1.271.864	
	<b>Total</b>			<b>2.712.247</b>	
<b>TOTAL DE PASAJEROS</b>			<b>4.136.999</b>		

##### 4.1.1.2. Pasajeros de línea regular, número. Puertos de origen y destino

PUERTO DE ORIGEN O DESTINO	CABOTAJE		EXTERIOR		TOTAL
	EMBARCADOS	DESEMBARCADOS	EMBARCADOS	DESEMBARCADOS	
Palma de Mallorca	196.705	181.180			<b>377.885</b>
Civitavecchia	540		115.539	127.155	<b>243.234</b>
Ibiza	78.368	73.064			<b>151.432</b>
Porto Torres		7	70.867	67.911	<b>138.785</b>
Ciudadela	61.990	60.825			<b>122.815</b>
Mahon Menorca	60.390	56.534			<b>116.924</b>
Tanger Med			52.780	52.802	<b>105.582</b>
Alcudia	35.684	40.042			<b>75.726</b>
Nador			17.355	18.129	<b>35.484</b>
Genoa			12.136	14.098	<b>26.234</b>
Mostaganem			9.447	8.416	<b>17.863</b>
Savona			4.221	7.336	<b>11.557</b>
Livorno			387	198	<b>585</b>
Oran			119	258	<b>377</b>
<b>Tangier</b>				<b>180</b>	<b>180</b>
<b>Ajaccio</b>			<b>89</b>		<b>89</b>
<b>Total</b>	<b>433.677</b>	<b>411.652</b>	<b>282.940</b>	<b>296.483</b>	<b>1.424.752</b>

##### 4.1.2. Vehículos en régimen de pasaje. Número de unidades

TIPO DE NAVEGACIÓN	TIPO DE VEHICULO	EMBARCADOS	DESEMBARCADOS	TOTAL
CABOTAJE	MOTOCICLETAS	9.499	8.414	<b>17.913</b>
	COCHES	97.922	93.704	<b>191.626</b>
	AUTOCARES	257	170	<b>427</b>
	<b>TOTAL</b>	<b>107.678</b>	<b>102.288</b>	<b>209.966</b>
EXTERIOR	MOTOCICLETAS	5.819	6.634	<b>12.453</b>
	COCHES	73.257	73.153	<b>146.410</b>
	AUTOCARES	829	891	<b>1.720</b>
	<b>TOTAL</b>	<b>79.905</b>	<b>80.678</b>	<b>160.583</b>
<b>TOTAL</b>		<b>187.583</b>	<b>182.966</b>	<b>370.549</b>

## 4.2. Buques

### 4.2.1. Buques mercantes

#### 4.2.1.1. Distribución por tonelaje

	TOTAL	Hasta 3.000	3.001 a 5.000	5.001 a 10.000	10.001 a 25.000	25.001 a 50.000	más de 50.000
<b>ESPAÑOLES</b>							
Número	1.114	8	22	10	774	295	5
Gt	27.028.921	23.579	86.972	59.663	17.604.128	8.752.650	501.929
<b>EXTRANJEROS</b>							
Número	7.860	300	357	1.357	1.315	2.513	2.018
Gt	302.383.623	681.898	1.445.754	11.287.284	25.581.675	81.627.804	181.759.208
<b>TOTAL</b>							
Número	8.974	308	379	1.367	2.089	2.808	2.023
Gt	329.412.544	705.477	1.532.726	11.346.947	43.185.803	90.380.454	182.261.137
<b>Porcentaje sobre el total</b>							
Número		3,43%	4,22%	15,23%	23,28%	31,29%	22,54%
GT		0,21%	0,47%	3,44%	13,11%	27,44%	55,33%

#### 4.2.1.2. Distribución por bandera

BANDERA	Nº DE BUQUES	GT
Emiratos Árabes Unidos	3	226.737
Antigua y Barbuda	368	3.219.379
Albania	1	2.033
Barbados	2	4.588
Bahrein	4	165.500
Bermudas	58	5.294.147
Bahames	313	22.540.721
Belice	5	31.820
Congo Kinshasa	1	1.946
Suiza	1	39.161
Islas Cook	12	35.797
Chile	1	27.505
Chipre	846	18.364.645
Alemania	142	8.191.176
Dinamarca	62	1.715.379
Argelia	26	513.747
Egipto	1	8.443
España	1.114	27.028.921
Finlandia	30	903.108
Islas Feroe	1	5.953
Francia	26	1.187.855
Reino Unido	190	7.967.874
Gibraltar	45	595.498
Grecia	43	1.785.955
Hong Kong	126	8.891.820
Croacia	1	30.092
Irlanda	2	5.998
Israel	15	608.130
Reino Unido	15	310.205
Irán	2	50.782
Italia	2.000	82.625.233
Japón	31	2.128.616
Comoras	15	20.244
Corea del Sur	4	222.798
Kuwait	1	75.579
Islas Caimán	28	1.177.442
Liberia	530	22.120.499

BANDERA	Nº DE BUQUES	GT
Lituania	44	376.153
Luxemburgo	30	431.571
Marruecos	5	45.342
Islas Marshall	308	11.160.355
Malta	969	33.325.621
Países Bajos	78	1.004.200
Noruega	66	3.730.161
Panamá	588	41.905.783
Filipinas	4	46.280
Portugal	377	8.162.852
República de Palaos	1	4.962
Qatar	1	25.408
Federación de Rusia	14	66.361
Arabia Saudí	4	209.494
Suecia	5	259.920
Singapur	163	6.955.955
Tailandia	1	32.661
Túnez	39	882.901
Turquía	176	2.153.345
Tuvalu	2	8.222
Taiwán (Rep. China)	2	197.764
Estados Unidos	4	231.545
San Vicente y Las Granadinas	24	61.085
Vanuatu	4	9.277
<b>Total</b>	<b>8.974</b>	<b>329.412.544</b>

#### 4.2.1.3. Distribución por tipos de buques

TIPO DE BUQUES	ESPAÑOLES		EXTRANJEROS		TOTALES	
	Nº	GT	Nº	GT	Nº	GT
Tanques	15	644.006	979	18.488.190	<b>994</b>	<b>19.132.196</b>
Graneleros			123	3.604.036	<b>123</b>	<b>3.604.036</b>
Carga General	37	156.958	549	2.552.043	<b>586</b>	<b>2.709.001</b>
RO-RO	1.062	26.227.957	3.057	103.459.582	<b>4.119</b>	<b>129.687.539</b>
Solo de pasaje			775	71.019.055	<b>775</b>	<b>71.019.055</b>
Portacontenedores			2.377	103.260.717	<b>2.377</b>	<b>103.260.717</b>
Otros buques						
<b>Total</b>	<b>1.114</b>	<b>27.028.921</b>	<b>7.860</b>	<b>302.383.623</b>	<b>8.974</b>	<b>329.412.544</b>

#### 4.2.2. Buques de guerra

	ESPAÑOLES	EXTRANJEROS	TOTAL
Número	4	18	<b>22</b>
Ton. Desplazamiento	11.180	75.050	<b>86.230</b>

#### 4.2.3. Embarcaciones de pesca fresca

Con base en el puerto:	
Número:*	27
GT:	n/d
* Fuente: Gerencia Port 2000.	

#### 4.2.4. Embarcaciones de recreo

		Nº
Número:*		2.088
GT:		n/d
* Fuente: Marina Port Vell, R.C. Náutico y R.C. Marítimo.		

#### 4.2.5. Buques entrados para desguace

No hay datos

#### 4.2.6. Otras embarcaciones

TIPO	NÚMERO	G.T.
Otros	51	59.150
Gabarras de bunkering	1	4.292
Turísticos	3	117
<b>Total general</b>	<b>55</b>	<b>63.559</b>

### 4.3. Mercancías

#### 4.3.1. Movidas por muelles y atraques del servicio

Mercancía	cabotaje			exterior			total cab+ext		
	carga	descarga	Total	carga	descarga	Total	carga	descarga	Total
<b>GRANELES LÍQUIDOS</b>									
Fuel-oil	42.182	621.654	663.836	470.773	792.316	1.263.090	512.955	1.413.970	1.926.925
Gasóleos	0	253.515	253.515	760.302	1.335.647	2.095.949	760.302	1.589.163	2.349.464
Gasolina	0	275.118	275.118	1.365.611	1.595.276	2.960.886	1.365.611	1.870.394	3.236.005
Otros productos petrolíferos	0	21.972	21.972	165.583	140.414	305.997	165.583	162.386	327.969
Gases energéticos del petróleo	0	0	0	0	17.925	17.925	0	17.925	17.925
Abono natural/artificial	0	0	0	0	77.845	77.845	0	77.845	77.845
Productos químicos	15.104	71.652	86.756	327.526	747.978	1.075.504	342.630	819.630	1.162.260
Aceites y grasas	55.818	0	55.818	155.899	561.384	717.283	211.717	561.384	773.101
Otros productos alimenticios	0	0	0	0	17.659	17.659	0	17.659	17.659
<b>Resto mercancía según naturaleza</b>	<b>0</b>	<b>0</b>	<b>0</b>	<b>2.979</b>	<b>1.997</b>	<b>4.976</b>	<b>2.979</b>	<b>1.997</b>	<b>4.976</b>
<b>Biocombustibles</b>	<b>13.038</b>	<b>57.545</b>	<b>70.583</b>	<b>211.712</b>	<b>266.337</b>	<b>478.049</b>	<b>224.750</b>	<b>323.882</b>	<b>548.632</b>
<b>Total</b>	<b>126.142</b>	<b>1.301.456</b>	<b>1.427.598</b>	<b>3.460.384</b>	<b>5.554.779</b>	<b>9.015.163</b>	<b>3.586.526</b>	<b>6.856.235</b>	<b>10.442.761</b>
<b>GRANELES SÓLIDOS POR INSTALACIÓN ESPECIAL</b>									
Potasas	29.143	0	29.143	561.339	0	561.339	590.482	0	590.482
Cemento y clinker	0	0	0	1.411.531	4.100	1.415.631	1.411.531	4.100	1.415.631
Cereales y sus harinas	0	0	0	0	506.953	506.953	0	506.953	506.953
Haba de soja	0	17.925	17.925	0	1.378.674	1.378.674	0	1.396.599	1.396.599
Pienso y forrajes	13.105	0	13.105	74.918	0	74.918	88.023	0	88.023
<b>Total</b>	<b>42.248</b>	<b>17.925</b>	<b>60.173</b>	<b>2.047.788</b>	<b>1.889.728</b>	<b>3.937.516</b>	<b>2.090.036</b>	<b>1.907.652</b>	<b>3.997.688</b>
<b>GRANELES SÓLIDOS SIN INSTALACIÓN ESPECIAL</b>									
Otros minerales y residuos metálicos	0	0	0	0	27.000	27.000	0	27.000	27.000
Chatarra	0	73.850	73.850	6.134	175.233	181.367	6.134	249.084	255.218
Carbones	0	0	0	0	5.752	5.752	0	5.752	5.752
Sal común	4.001	0	4.001	87.921	28.410	116.331	91.922	28.410	120.332
Otros minerales no metálicos	0	32.802	32.802	0	26.845	26.845	0	59.647	59.647
<b>Total</b>	<b>4.001</b>	<b>106.652</b>	<b>110.653</b>	<b>94.055</b>	<b>263.240</b>	<b>357.295</b>	<b>98.056</b>	<b>369.892</b>	<b>467.948</b>
<b>CARGA GENERAL</b>									
Crudo de petróleo	26	2	28	115	158	273	142	160	302
Fuel-oil	2.986	258	3.244	20.428	10.701	31.128	23.414	10.958	34.372
Gasóleos	0	5	5	373	744	1.118	373	749	1.123
Gasolina	104	126	230	170	0	170	273	126	400
Asfalto	4.134	0	4.134	9.507	745	10.252	13.641	745	14.386
Otros productos petrolíferos	1.668	1.036	2.704	22.857	12.912	35.769	24.525	13.948	38.473
Gases energéticos del petróleo	20.645	135	20.779	628	684	1.312	21.273	819	22.091
Mineral de hierro	4.619	1.408	6.028	1.638	12.122	13.760	6.258	13.530	19.788
Otros minerales y residuos metálicos	401	10.462	10.863	174.835	104.735	279.570	175.236	115.197	290.433
Chatarra	1.899	41.454	43.353	183.330	187.901	371.231	185.229	229.356	414.584
Carbones	233	61	294	8.727	25.147	33.874	8.960	25.208	34.168
Productos siderúrgicos	64.584	2.830	67.415	863.490	762.825	1.626.314	928.074	765.655	1.693.729
Fosfatos	160	0	160	727	441	1.168	887	441	1.328
Potasas	22	0	22	1.742	1.907	3.649	1.763	1.907	3.670
Abono natural/artificial	4.326	1.326	5.652	58.696	27.260	85.956	63.022	28.586	91.608
Productos químicos	146.936	31.333	178.270	2.518.113	1.933.267	4.451.380	2.665.049	1.964.601	4.629.650
Cemento y clinker	16.640	49	16.689	22.750	4.761	27.510	39.389	4.810	44.199
Maderas	10.447	11.997	22.444	280.922	269.834	550.756	291.368	281.832	573.200
Otros materiales de construcción	136.381	6.786	143.167	689.076	648.250	1.337.326	825.457	655.036	1.480.493
Cereales y sus harinas	34.916	1.081	35.997	174.945	154.113	329.058	209.861	155.194	365.056
Haba de soja	869	643	1.512	49.907	66.526	116.434	50.776	67.169	117.946
Frutas, hortalizas, legumbres	86.837	93.607	180.444	565.233	578.258	1.143.491	652.070	671.865	1.323.935
Vinos, bebidas, alcoholes y derivados	474.285	10.908	485.193	364.522	137.780	502.301	838.807	148.688	987.495
Sal común	6.102	342	6.444	17.719	7.119	24.838	23.821	7.461	31.282
Papel y pasta	48.320	60.238	108.558	1.711.802	718.350	2.430.151	1.760.121	778.588	2.538.709
Conservas	10.691	671	11.362	154.812	133.679	288.491	165.503	134.351	299.854
Tabaco, café y cacao	12.299	4.424	16.723	236.335	486.711	723.046	248.634	491.136	739.769

Mercancía	cabotaje			exterior			total cab+ext		
	carga	descarga	Total	carga	descarga	Total	carga	descarga	Total
Aceites y grasas	7.643	2.925	10.567	212.845	102.558	315.403	220.488	105.483	325.970
Otros productos alimenticios	584.076	40.774	624.850	1.478.449	757.597	2.236.046	2.062.525	798.370	2.860.895
Maquinaria y repuestos	294.343	58.227	352.570	1.202.509	1.069.626	2.272.135	1.496.852	1.127.853	2.624.705
Automóviles y piezas	141.985	30.228	172.213	1.005.672	810.269	1.815.941	1.147.657	840.497	1.988.154
Pesca congelada	16.768	1.060	17.828	237.993	182.473	420.466	254.761	183.533	438.294
Resto mercancía según naturaleza	577.569	116.385	693.954	1.519.353	2.500.016	4.019.369	2.096.922	2.616.401	4.713.323
Gas natural	0	0	0	0	19	19	0	19	19
Otros productos metalúrgicos	4.232	499	4.732	157.523	204.794	362.317	161.756	205.293	367.048
Piense y forrajes	108.607	1.661	110.267	1.034.854	89.574	1.124.428	1.143.460	91.235	1.234.695
Tara de plataformas y vagones (Ro-ro)	1.549.404	1.531.143	3.080.548	588.614	551.401	1.140.016	2.138.019	2.082.545	4.220.563
Tara de contenedores (O/D+Tránsito)	255.791	242.984	498.775	2.774.691	2.817.433	5.592.124	3.030.482	3.060.417	6.090.899
Biocombustibles	4.118	352	4.470	107.626	27.890	135.516	111.744	28.242	139.986
Otros minerales no metálicos	6.111	1.521	7.632	153.487	163.158	316.645	159.598	164.679	324.277
<b>Total</b>	<b>4.641.177</b>	<b>2.308.944</b>	<b>6.950.121</b>	<b>18.607.012</b>	<b>15.563.738</b>	<b>34.170.751</b>	<b>23.248.190</b>	<b>17.872.682</b>	<b>41.120.872</b>
	<b>4.813.568</b>	<b>3.734.977</b>	<b>8.548.545</b>	<b>24.209.239</b>	<b>23.271.485</b>	<b>47.480.725</b>	<b>29.022.808</b>	<b>27.006.462</b>	<b>56.029.270</b>

#### 4.3.2. Movidas por muelles y atraques de particulares

Mercancías	cabotaje			exterior			total cab+ext		
	carga	descarga	Total	carga	descarga	Total	carga	descarga	Total
<b>GRANELES LÍQUIDOS</b>									
Gas natural	0	0	0	0	4.040.862	4.040.862	0	4.040.862	4.040.862
<b>TOTAL GRANELES LÍQUIDOS</b>	<b>0</b>	<b>0</b>	<b>0</b>	<b>0</b>	<b>4.040.862</b>	<b>4.040.862</b>	<b>0</b>	<b>4.040.862</b>	<b>4.040.862</b>
<b>CARGA GENERAL</b>									
Resto mercancía según naturaleza	0	0	0	1	1	2	1	1	2
<b>TOTAL CARGA GENERAL</b>	<b>0</b>	<b>0</b>	<b>0</b>	<b>1</b>	<b>1</b>	<b>2</b>	<b>1</b>	<b>1</b>	<b>2</b>
<b>TOTAL MERCANCÍA</b>	<b>0</b>	<b>0</b>	<b>0</b>	<b>1</b>	<b>4.040.863</b>	<b>4.040.864</b>	<b>1</b>	<b>4.040.863</b>	<b>4.040.864</b>

#### 4.3.3. Embarcadas y desembarcadas en el año

Mercancías	cabotaje			exterior			total cab+ext		
	carga	descarga	Total	carga	descarga	Total	carga	descarga	Total
<b>GRANELES LÍQUIDOS</b>									
Fuel-oil	42.182	621.654	663.836	470.773	792.316	1.263.090	512.955	1.413.970	1.926.925
Gasóleos	0	253.515	253.515	760.302	1.335.647	2.095.949	760.302	1.589.163	2.349.464
Gasolina	0	275.118	275.118	1.365.611	1.595.276	2.960.886	1.365.611	1.870.394	3.236.005
Otros productos petrolíferos	0	21.972	21.972	165.583	140.414	305.997	165.583	162.386	327.969
Gases energéticos del petróleo	0	0	0	0	17.925	17.925	0	17.925	17.925
Abono natural/artificial	0	0	0	0	77.845	77.845	0	77.845	77.845
Productos químicos	15.104	71.652	86.756	327.526	747.978	1.075.504	342.630	819.630	1.162.260
Aceites y grasas	55.818	0	55.818	155.899	561.384	717.283	211.717	561.384	773.101
Otros productos alimenticios	0	0	0	0	17.659	17.659	0	17.659	17.659
Resto mercancía según naturaleza	0	0	0	2.979	1.997	4.976	2.979	1.997	4.976
Gas natural	0	0	0	0	4.040.862	4.040.862	0	4.040.862	4.040.862
Biocombustibles	13.038	57.545	70.583	211.712	266.337	478.049	224.750	323.882	548.632
<b>Total</b>	<b>126.142</b>	<b>1.301.456</b>	<b>1.427.598</b>	<b>3.460.384</b>	<b>9.595.641</b>	<b>13.056.025</b>	<b>3.586.526</b>	<b>10.897.097</b>	<b>14.483.623</b>
<b>GRANELES SÓLIDOS POR INST. ESPECIAL</b>									
Potasas	29.143	0	29.143	561.339	0	561.339	590.482	0	590.482
Cemento y clinker	0	0	0	1.411.531	4.100	1.415.631	1.411.531	4.100	1.415.631
Cereales y sus harinas	0	0	0	0	506.953	506.953	0	506.953	506.953
Haba de soja	0	17.925	17.925	0	1.378.674	1.378.674	0	1.396.599	1.396.599
Piense y forrajes	13.105	0	13.105	74.918	0	74.918	88.023	0	88.023
<b>Total</b>	<b>42.248</b>	<b>17.925</b>	<b>60.173</b>	<b>2.047.788</b>	<b>1.889.728</b>	<b>3.937.516</b>	<b>2.090.036</b>	<b>1.907.652</b>	<b>3.997.688</b>
<b>GRANELES SÓLIDOS SIN INST. ESPECIAL</b>									
Otros minerales y residuos metálicos	0	0	0	0	27.000	27.000	0	27.000	27.000



Mercancías	cabotaje			exterior			total cab+ext		
	carga	descarga	Total	carga	descarga	Total	carga	descarga	Total
Chatarra	0	73.850	73.850	6.134	175.233	181.367	6.134	249.084	255.218
Carbones	0	0	0	0	5.752	5.752	0	5.752	5.752
Sal común	4.001	0	4.001	87.921	28.410	116.331	91.922	28.410	120.332
Otros minerales no metálicos	0	32.802	32.802	0	26.845	26.845	0	59.647	59.647
<b>Total</b>	<b>4.001</b>	<b>106.652</b>	<b>110.653</b>	<b>94.055</b>	<b>263.240</b>	<b>357.295</b>	<b>98.056</b>	<b>369.892</b>	<b>467.948</b>
<b>CARGA GENERAL</b>									
Crudo de petróleo	26	2	28	115	158	273	142	160	302
Fuel-oil	2.986	258	3.244	20.428	10.701	31.128	23.414	10.958	34.372
Gasóleos	0	5	5	373	744	1.118	373	749	1.123
Gasolina	104	126	230	170	0	170	273	126	400
Asfalto	4.134	0	4.134	9.507	745	10.252	13.641	745	14.386
Otros productos petrolíferos	1.668	1.036	2.704	22.857	12.912	35.769	24.525	13.948	38.473
Gases energéticos del petróleo	20.645	135	20.779	628	684	1.312	21.273	819	22.091
Mineral de hierro	4.619	1.408	6.028	1.638	12.122	13.760	6.258	13.530	19.788
Otros minerales y residuos metálicos	401	10.462	10.863	174.835	104.735	279.570	175.236	115.197	290.433
Chatarra	1.899	41.454	43.353	183.330	187.901	371.231	185.229	229.356	414.584
Carbones	233	61	294	8.727	25.147	33.874	8.960	25.208	34.168
Productos siderúrgicos	64.584	2.830	67.415	863.490	762.825	1.626.314	928.074	765.655	1.693.729
Fosfatos	160	0	160	727	441	1.168	887	441	1.328
Potasas	22	0	22	1.742	1.907	3.649	1.763	1.907	3.670
Abono natural/artificial	4.326	1.326	5.652	58.696	27.260	85.956	63.022	28.586	91.608
Productos químicos	146.936	31.333	178.270	2.518.113	1.933.267	4.451.380	2.665.049	1.964.601	4.629.650
Cemento y clínker	16.640	49	16.689	22.750	4.761	27.510	39.389	4.810	44.199
Maderas	10.447	11.997	22.444	280.922	269.834	550.756	291.368	281.832	573.200
Otros materiales de construcción	136.381	6.786	143.167	689.076	648.250	1.337.326	825.457	655.036	1.480.493
Cereales y sus harinas	34.916	1.081	35.997	174.945	154.113	329.058	209.861	155.194	365.056
Haba de soja	869	643	1.512	49.907	66.526	116.434	50.776	67.169	117.946
Frutas, hortalizas, legumbres	86.837	93.607	180.444	565.233	578.258	1.143.491	652.070	671.865	1.323.935
Vinos, bebidas, alcoholes y derivados	474.285	10.908	485.193	364.522	137.780	502.301	838.807	148.688	987.495
Sal común	6.102	342	6.444	17.719	7.119	24.838	23.821	7.461	31.282
Papel y pasta	48.320	60.238	108.558	1.711.802	718.350	2.430.151	1.760.121	778.588	2.538.709
Conservas	10.691	671	11.362	154.812	133.679	288.491	165.503	134.351	299.854
Tabaco, café y cacao	12.299	4.424	16.723	236.335	486.711	723.046	248.634	491.136	739.769
Aceites y grasas	7.643	2.925	10.567	212.845	102.558	315.403	220.488	105.483	325.970
Otros productos alimenticios	584.076	40.774	624.850	1.478.449	757.597	2.236.046	2.062.525	798.370	2.860.895
Maquinaria y repuestos	294.343	58.227	352.570	1.202.509	1.069.626	2.272.135	1.496.852	1.127.853	2.624.705
Automóviles y piezas	141.985	30.228	172.213	1.005.672	810.269	1.815.941	1.147.657	840.497	1.988.154
Pesca congelada	16.768	1.060	17.828	237.993	182.473	420.466	254.761	183.533	438.294
Resto mercancía según naturaleza	577.569	116.385	693.954	1.519.354	2.500.017	4.019.371	2.096.923	2.616.402	4.713.325
Gas natural	0	0	0	0	19	19	0	19	19
Otros productos metalúrgicos	4.232	499	4.732	157.523	204.794	362.317	161.756	205.293	367.048
Pienso y forrajes	108.607	1.661	110.267	1.034.854	89.574	1.124.428	1.143.460	91.235	1.234.695
Tara de plataformas y vagones (Ro-ro)	1.549.404	1.531.143	3.080.548	588.614	551.401	1.140.016	2.138.019	2.082.545	4.220.563
Tara de contenedores (O/D+Tránsito)	255.791	242.984	498.775	2.774.691	2.817.433	5.592.124	3.030.482	3.060.417	6.090.899
Biocombustibles	4.118	352	4.470	107.626	27.890	135.516	111.744	28.242	139.986
Otros minerales no metálicos	6.111	1.521	7.632	153.487	163.158	316.645	159.598	164.679	324.277
<b>Total</b>	<b>4.641.177</b>	<b>2.308.944</b>	<b>6.950.121</b>	<b>18.607.013</b>	<b>15.563.739</b>	<b>34.170.753</b>	<b>23.248.191</b>	<b>17.872.683</b>	<b>41.120.874</b>
	<b>4.813.568</b>	<b>3.734.977</b>	<b>8.548.545</b>	<b>24.209.240</b>	<b>27.312.348</b>	<b>51.521.589</b>	<b>29.022.809</b>	<b>31.047.326</b>	<b>60.070.134</b>

#### 4.3.4. Total mercancías por países de origen y destino

PAÍS	EMBARCADAS	DESEMBARCADAS	TOTAL
Emiratos Árabes Unidos	1.276.744	102.627	1.379.371
Antigua y Barbuda	241	14	255
Albania	27.231	8.285	35.516
Angola	20.840	72.619	93.459
Argentina	142.113	317.877	459.990
Samoa Americana	51	0	51
Australia	58.915	13.395	72.310
Aruba	490	19	509
Azerbaiyán	311	0	311
Barbados	5.300	50	5.350
Bangladesh	68.276	131.142	199.418
Bélgica	50.728	234.688	285.416
Bulgaria	44.199	205.666	249.866
Bahrein	21.647	15.228	36.875
Benín	14.603	835	15.437
Bermudas	122	0	122
Brunei	338	89	427
Bolivia	273	0	273
Bonaire	28	0	28
Brasil	618.859	1.909.419	2.528.279
Bahames	35.990	1.663	37.654
Belice	91	0	91
Canadá	144.849	1.110.834	1.255.683
Congo Kinshasa	4.826	954	5.781
Congo Brazzaville	4.283	7.461	11.743
Suiza	22	0	22
Costa de Marfil	230.693	108.510	339.203
Chile	144.922	114.150	259.072
Camerún	613.404	72.882	686.285
China	1.679.556	2.904.978	4.584.534
Colombia	187.202	146.462	333.665
Costa Rica	22.375	44.882	67.258
Cuba	107.460	38.623	146.082
Cabo Verde	5.950	0	5.950
Curaçao	1.233	133	1.366
Chipre	99.122	4.105	103.227
Alemania	112.194	48.074	160.268
Djibouti	13.160	5.755	18.915
Dinamarca	50.699	440	51.139
Rep. Dominicana	73.021	17.628	90.649
Argelia	2.203.725	1.327.298	3.531.023
Ecuador	44.329	161.990	206.319
Estonia	2.828	33.799	36.627
Egipto	308.818	271.483	580.300
Eritrea	20	0	20
España	5.213.542	3.906.119	9.119.660
Finlandia	16.002	26.520	42.522
Francia	446.108	504.936	951.045
Gabón	5.731	20.290	26.022
Reino Unido	413.057	68.632	481.689
Granada	134	0	134
Georgia	33.208	1.164	34.371
Guayana Francesa	1.346	39	1.384
Ghana	285.815	52.362	338.177
Gibraltar	173.990	3	173.993
Gambia	25.083	184	25.267
Guinea	11.451	1.458	12.909

PAÍS	EMBARCADAS	DESEMBARCADAS	TOTAL
Guadalupe	18.260	2.827	21.087
Guinea Ecuatorial	35.907	14.679	50.585
Grecia	284.820	149.096	433.915
Guatemala	18.607	22.896	41.503
Guinea-Bissau	2.228	0	2.228
Guyana	9.491	5.992	15.483
Hong Kong	141.089	56.368	197.458
Honduras	10.126	46.012	56.139
Croacia	6.298	7.628	13.926
Haití	3.507	2.492	5.999
Hungría	21	153	174
Indonesia	69.946	425.266	495.212
Irlanda	37.565	604	38.168
Israel	230.862	181.043	411.905
India	706.404	1.027.788	1.734.192
Irak	55.396	0	55.396
Irán	183.657	9.009	192.666
Islandia	563	0	563
Italia	2.936.337	4.039.995	6.976.332
Jamaica	33.210	1.827	35.037
Jordania	153.757	8.250	162.007
Japón	249.791	192.139	441.930
Kenya	26.035	24.039	50.075
Camboya	943	31.537	32.479
Comoras	184	0	184
San Cristóbal y Nieves	86	0	86
Corea del Sur	274.993	642.665	917.657
Kuwait	94.915	116.957	211.872
Islas Caimán	399	0	399
Kazajistán	0	12	12
Líbano	111.565	7.621	119.185
Santa Lucía	135	0	135
Sri Lanka	14.376	18.616	32.992
Liberia	6.842	3.143	9.986
Lituania	4.362	45.625	49.987
Latvia	3.314	45.745	49.060
Libia	525.040	78.239	603.279
Marruecos	988.577	308.963	1.297.541
Mónaco	0	0	0
Moldavia	217	3.021	3.238
Montenegro	3.305	470	3.775
Madagascar	6.418	2.628	9.046
Islas Marshall	19	0	19
Myanmar	11.557	6.427	17.985
Macao	963	0	963
Martinica	15.733	2.131	17.864
Mauritania	65.794	5.423	71.217
Malta	193.235	57.995	251.230
República de Mauricio	7.991	3.245	11.236
Maldivas	1.694	30	1.724
México	370.044	258.759	628.803
Malasia	173.576	167.370	340.946
Mozambique	2.870	18.163	21.032
Nambia	7.218	1.000	8.218
Nueva Caledonia	2.262	430	2.692
Nigeria	430.821	790.082	1.220.903
Nicaragua	2.087	2.184	4.272
Países Bajos	223.197	194.955	418.152

PAÍS	EMBARCADAS	DESEMBARCADAS	TOTAL
Noruega	5.255	338.912	344.167
Nueva Zelanda	30.487	11.801	42.288
Omán	54.578	21.713	76.291
Panamá	38.671	14.839	53.510
Perú	60.547	289.614	350.161
Polinesia Francesa	1.083	9	1.091
Papúa Nueva Guinea	111	74.561	74.672
Filipinas	93.547	35.135	128.682
Paquistán	308.704	81.492	390.196
Polonia	16.881	68.833	85.714
Puerto Rico	37.730	2.873	40.603
Portugal	190.537	257.166	447.703
Paraguay	43.249	15.118	58.367
Qatar	74.236	1.476.972	1.551.209
Isla de la Reunión	16.571	3.941	20.512
Rumanía	45.489	132.702	178.191
Federación de Rusia	35.118	247.080	282.199
Arabia Saudí	682.892	862.047	1.544.940
Islas Salomón	4	0	4
Seychelles	2.427	4.106	6.533
Sudán	46.699	3.425	50.124
Suecia	18.832	1.141	19.973
Singapur	189.960	67.822	257.781
Eslovenia	100.264	17.540	117.803
Eslovaquia	27	0	27
Sierra Leona	113.205	3.582	116.787
Senegal	38.492	5.674	44.166
Somalia	13.542	82	13.624
Surinam	3.428	12.136	15.563
Santo Tomé y Príncipe	55	0	55
El Salvador	8.661	967	9.629
Sint Maarten	280	0	280
Siria	10.437	940	11.377
Togo	107.518	9.773	117.290
Tailandia	108.008	204.078	312.085
Turkmenistán	27	0	27
Túnez	360.178	122.073	482.251
Turquía	881.211	645.941	1.527.152
Trinidad y Tobago	7.644	223.627	231.271
Taiwán (Rep. China)	69.388	127.223	196.612
Tanzania	9.717	14.346	24.063
Ucrania	16.367	196.171	212.538
Uganda	269	0	269
Estados Unidos	811.396	1.830.369	2.641.765
Uruguay	39.703	16.392	56.095
San Vicente y Las Granadinas	449	0	449
Venezuela	7.720	31.631	39.351
Islas Vírgenes Británicas	30	0	30
Islas Vírgenes de los Estados Unidos	29	0	29
Vietnam	116.219	269.109	385.328
Yemen	134.097	592	134.689
Mayotte	1.516	21	1.537
Rep. de Sudáfrica	199.565	56.814	256.379
Desconocido	43.602	199.638	243.240
<b>Total</b>	<b>29.022.809</b>	<b>31.047.326</b>	<b>60.070.134</b>

#### 4.3.5. Mercancías transbordadas

Sin datos

### 4.3.6. Tráfico roll-on/roll-off

#### 4.3.6.1. Resumen del tráfico roll-on/roll-off

	Cabotaje	Exterior	Total
<b>Mercancías embarcadas</b>			
En contenedor	353.171	197.288	550.459
En otros medios	3.553.391	2.728.286	6.281.677
<b>Total</b>	<b>3.906.562</b>	<b>2.925.574</b>	<b>6.832.136</b>
<b>Mercancías desembarcadas</b>			
En contenedor	84.153	108.146	192.300
En otros medios	1.888.809	2.285.493	4.174.303
<b>Total</b>	<b>1.972.963</b>	<b>2.393.640</b>	<b>4.366.602</b>
<b>Mercancía embarcadas+desembarcadas</b>			
<b>En contenedor</b>	<b>437.324</b>	<b>305.435</b>	<b>742.759</b>
<b>En otros medios</b>	<b>5.442.200</b>	<b>5.013.779</b>	<b>10.455.979</b>
<b>Total</b>	<b>5.879.525</b>	<b>5.319.213</b>	<b>11.198.738</b>

#### 4.3.6.2. Unidades de transporte intermodal (UTI) roll-on/roll-off

TIPO	Cabotaje			Exterior			Total		
	Embarcadas	Desembarcadas	Total	Embarcadas	Desembarcadas	Total	Embarcadas	Desembarcadas	Total
Camión articulado	44.369	43.445	87.814	27.064	23.517	50.581	71.433	66.962	138.395
Camión rígido	20.965	19.770	40.735	804	600	1.404	21.769	20.370	42.139
Cabeza tractora	0	0	0	0	0	0	0	0	0
Furgón	0	0	0	0	0	0	0	0	0
Remolques, semirremolques y plataformas (aptos para el transporte terrestre)	58.078	56.198	114.276	42.986	43.063	86.049	101.064	99.261	200.325
Roll trailer y otros equipos (no aptos para el transporte terrestre)	1.027	51	1.078	4.657	644	5.301	5.684	695	6.379
Tren de carretera	2.886	2.896	5.782	784	1.115	1.899	3.670	4.011	7.681
<b>Total</b>	<b>127.325</b>	<b>122.360</b>	<b>249.684</b>	<b>76.295</b>	<b>68.939</b>	<b>145.233</b>	<b>203.619</b>	<b>191.298</b>	<b>394.917</b>

#### 4.3.6.3. Unidades de vehículos en régimen de mercancía

TIPO	Cabotaje			Exterior			Total		
	Embarcadas	Desembarcadas	Total	Embarcadas	Desembarcadas	Total	Embarcadas	Desembarcadas	Total
Autobuses	208	77	285	691	358	1.049	899	435	1.334
Turismos	109.576	26.114	135.690	428.688	240.012	668.700	538.264	266.126	804.390
Camiones	308	57	365	26.765	3.611	30.376	27.073	3.668	30.741
Vehículos especiales	185	36	221	332	255	587	517	291	808
Motocicletas	0	0	0	0	0	0	0	0	0
<b>Total</b>	<b>110.277</b>	<b>26.284</b>	<b>136.561</b>	<b>456.476</b>	<b>244.236</b>	<b>700.712</b>	<b>566.753</b>	<b>270.520</b>	<b>837.273</b>

### 4.3.7. Clasificación de mercancías

#### 4.3.7.1. Clasificación según su naturaleza

Cod	Grupo / Mercancía	Cabotaje			Exterior			Total		
		Carga	Descarga	Total	Carga	Descarga	Total	Carga	Descarga	Total
<b>1. Energético</b>										
1	Crudo de petróleo	26	2	28	115	158	273	142	160	302
2	Fuel-oil	45.168	621.911	667.080	491.201	803.017	1.294.218	536.370	1.424.928	1.961.298
3	Gasóleos	0	253.520	253.520	760.675	1.336.391	2.097.067	760.675	1.589.912	2.350.587
4	Gasolina	104	275.245	275.348	1.365.780	1.595.276	2.961.056	1.365.884	1.870.520	3.236.404
6	Otros productos petrolíferos	1.668	23.008	24.676	188.440	153.326	341.766	190.108	176.335	366.443
7	Gases energéticos del petróleo	20.645	135	20.779	628	18.609	19.236	21.273	18.743	40.016
12	Carbones	233	61	294	8.727	30.899	39.626	8.960	30.960	39.920
35	Gas natural	0	0	0	0	4.040.882	4.040.882	0	4.040.882	4.040.882
51	Biocombustibles	17.156	57.897	75.053	319.339	294.226	613.565	336.495	352.123	688.618
<b>2. Siderúrgico</b>										
8	Mineral de hierro	4.619	1.408	6.028	1.638	12.122	13.760	6.258	13.530	19.788
10	Otros minerales y residuos metálicos	401	10.462	10.863	174.835	131.735	306.570	175.236	142.197	317.433
11	Chatarra	1.899	115.305	117.204	189.464	363.135	552.598	191.363	478.440	669.802
13	Productos siderúrgicos	64.584	2.830	67.415	863.490	762.825	1.626.314	928.074	765.655	1.693.729
36	Otros productos metalúrgicos	4.232	499	4.732	157.523	204.794	362.317	161.756	205.293	367.048

Cod	Grupo / Mercancía	Cabotaje			Exterior			Total		
		Carga	Descarga	Total	Carga	Descarga	Total	Carga	Descarga	Total
<b>3. Minerales no metálicos</b>										
25	Sal común	10.103	342	10.445	105.640	35.529	141.169	115.743	35.871	151.614
52	Otros minerales no metálicos	6.111	34.323	40.434	153.487	190.003	343.490	159.598	224.326	383.924
<b>4. Abonos</b>										
14	Fosfatos	160	0	160	727	441	1.168	887	441	1.328
15	Potasas	29.165	0	29.165	563.081	1.907	564.988	592.245	1.907	594.152
16	Abono natural/artificial	4.326	1.326	5.652	58.696	105.105	163.801	63.022	106.431	169.453
<b>5. Productos químicos</b>										
17	Productos químicos	162.040	102.985	265.026	2.845.638	2.681.246	5.526.884	3.007.679	2.784.231	5.791.910
<b>6. Materiales de construcción</b>										
5	Asfalto	4.134	0	4.134	9.507	745	10.252	13.641	745	14.386
18	Cemento y clinker	16.640	49	16.689	1.434.281	8.861	1.443.141	1.450.920	8.910	1.459.831
20	Otros materiales de construcción	136.381	6.786	143.167	689.076	648.250	1.337.326	825.457	655.036	1.480.493
<b>7. Agroganadero y alimentario</b>										
21	Cereales y sus harinas	34.916	1.081	35.997	174.945	661.066	836.012	209.861	662.148	872.009
22	Haba de soja	869	18.568	19.437	49.907	1.445.201	1.495.108	50.776	1.463.768	1.514.545
23	Frutas, hortalizas, legumbres	86.837	93.607	180.444	565.233	578.258	1.143.491	652.070	671.865	1.323.935
24	Vinos, bebidas, alcoholes y derivados	474.285	10.908	485.193	364.522	137.780	502.301	838.807	148.688	987.495
27	Conservas	10.691	671	11.362	154.812	133.679	288.491	165.503	134.351	299.854
28	Tabaco, café y cacao	12.299	4.424	16.723	236.335	486.711	723.046	248.634	491.136	739.769
29	Aceites y grasas	63.461	2.925	66.385	368.744	663.942	1.032.686	432.204	666.867	1.099.071
30	Otros productos alimenticios	584.076	40.774	624.850	1.478.449	775.256	2.253.705	2.062.525	816.030	2.878.555
33	Pesca congelada	16.768	1.060	17.828	237.993	182.473	420.466	254.761	183.533	438.294
37	Pienso y forrajes	121.712	1.661	123.372	1.109.771	89.574	1.199.345	1.231.483	91.235	1.322.718
<b>8. Otras Mercancías</b>										
19	Maderas	10.447	11.997	22.444	280.922	269.834	550.756	291.368	281.832	573.200
26	Papel y pasta	48.320	60.238	108.558	1.711.802	718.350	2.430.151	1.760.121	778.588	2.538.709
31	Maquinaria y repuestos	294.343	58.227	352.570	1.202.509	1.069.626	2.272.135	1.496.852	1.127.853	2.624.705
34	Resto mercancía según naturaleza	577.569	116.385	693.954	1.522.332	2.502.014	4.024.346	2.099.901	2.618.399	4.718.300
<b>9. Vehículos y elementos de transporte</b>										
32	Vehículos y sus piezas	141.985	30.228	172.213	1.005.672	810.269	1.815.941	1.147.657	840.497	1.988.154
38	Tara de plataformas y vagones (Ro-ro)	1.549.404	1.531.143	3.080.548	588.614	551.401	1.140.016	2.138.019	2.082.545	4.220.563
39	Tara de contenedores (O/D+Tránsito)	255.791	242.984	498.775	2.774.691	2.817.433	5.592.124	3.030.482	3.060.417	6.090.899

#### 4.3.7.2. Clasificación según su naturaleza y presentación

Cod	Grupo / Mercancía	Graneles líquidos			Graneles sólidos			Carga general contenerizada		
		Carga	Descarga	Total	Carga	Descarga	Total	Carga	Descarga	Total
<b>1. Energético</b>										
1	Crudo de petróleo	0	0	0	0	0	0	142	160	302
2	Fuel-oil	512.955	1.413.970	1.926.925	0	0	0	22.500	10.934	33.434
3	Gasóleos	760.302	1.589.163	2.349.464	0	0	0	373	749	1.123
4	Gasolina	1.365.611	1.870.394	3.236.005	0	0	0	273	101	375
6	Otros productos petrolíferos	165.583	162.386	327.969	0	0	0	24.430	13.923	38.354
7	Gases energéticos del petróleo	0	17.925	17.925	0	0	0	2.008	711	2.719
12	Carbones	0	0	0	0	5.752	5.752	8.792	25.168	33.960
35	Gas natural	0	4.040.862	4.040.862	0	0	0	0	19	19
51	Biocombustibles	224.750	323.882	548.632	0	0	0	111.501	27.755	139.256
<b>2. Siderúrgico</b>										
8	Mineral de hierro	0	0	0	0	0	0	1.546	2.748	4.295
10	Otros minerales y residuos metálicos	0	0	0	0	27.000	27.000	175.020	105.968	280.988
11	Chatarra	0	0	0	6.134	249.084	255.218	183.333	204.610	387.943
13	Productos siderúrgicos	0	0	0	0	0	0	442.798	452.264	895.063
36	Otros productos metalúrgicos	0	0	0	0	0	0	157.525	188.766	346.291
<b>3. Minerales no metálicos</b>										
25	Sal común	0	0	0	91.922	28.410	120.332	19.303	7.367	26.670
52	Otros minerales no metálicos	0	0	0	0	59.647	59.647	151.273	158.830	310.103



Cod	Grupo / Mercancía	Graneles líquidos			Graneles sólidos			Carga general contenerizada		
		Carga	Descarga	Total	Carga	Descarga	Total	Carga	Descarga	Total
<b>4. Abonos</b>										
14	Fosfatos	0	0	0	0	0	0	887	441	1.328
15	Potasas	0	0	0	590.482	0	590.482	1.763	1.907	3.670
16	Abono natural/artificial	0	77.845	77.845	0	0	0	54.341	27.772	82.113
<b>5. Productos químicos</b>										
17	Productos químicos	342.630	819.630	1.162.260	0	0	0	2.571.199	1.878.472	4.449.671
<b>6. Materiales de construcción</b>										
5	Asfalto	0	0	0	0	0	0	10.161	745	10.906
18	Cemento y clinker	0	0	0	1.411.531	4.100	1.415.631	22.416	4.444	26.860
20	Otros materiales de construcción	0	0	0	0	0	0	690.797	569.889	1.260.686
<b>7. Agroganadero y alimentario</b>										
21	Cereales y sus harinas	0	0	0	0	506.953	506.953	182.380	154.040	336.419
22	Haba de soja	0	0	0	0	1.396.599	1.396.599	49.947	66.966	116.914
23	Frutas, hortalizas, legumbres	0	0	0	0	0	0	555.303	632.431	1.187.734
24	Vinos, bebidas, alcoholes y derivados	0	0	0	0	0	0	450.079	131.237	581.317
27	Conservas	0	0	0	0	0	0	135.489	132.296	267.785
28	Tabaco, café y cacao	0	0	0	0	0	0	245.895	490.592	736.487
29	Aceites y grasas	211.717	561.384	773.101	0	0	0	199.152	92.700	291.852
30	Otros productos alimenticios	0	17.659	17.659	0	0	0	1.558.363	750.415	2.308.778
33	Pesca congelada	0	0	0	0	0	0	48.978	93.369	142.347
37	Pienso y forrajes	0	0	0	88.023	0	88.023	1.083.548	89.359	1.172.907
<b>8. Otras Mercancías</b>										
19	Maderas	0	0	0	0	0	0	277.248	265.007	542.254
26	Papel y pasta	0	0	0	0	0	0	1.723.919	663.126	2.387.046
31	Maquinaria y repuestos	0	0	0	0	0	0	793.152	806.668	1.599.820
34	Resto mercancía según naturaleza	2.979	1.997	4.976	0	0	0	1.263.743	1.882.022	3.145.765
<b>9. Vehículos y elementos de transporte</b>										
32	Vehículos y sus piezas	0	0	0	0	0	0	280.210	386.558	666.769
38	Tara de plataformas y vagones (Ro-ro)	0	0	0	0	0	0	0	4	4
39	Tara de contenedores (O/D+Tránsito)	0	0	0	0	0	0	3.030.482	3.060.417	6.090.899
<b>TOTAL</b>		<b>3.586.526</b>	<b>10.897.097</b>	<b>14.483.623</b>	<b>2.188.092</b>	<b>2.277.545</b>	<b>4.465.637</b>	<b>16.530.274</b>	<b>13.380.951</b>	<b>29.911.225</b>

#### 4.3.7.2. Clasificación según su naturaleza y presentación (continuación)

Cod	Grupo / Mercancía	Carga general NO contenerizada			Total Carga general			Total		
		Carga	Descarga	Total	Carga	Descarga	Total	Carga	Descarga	Total
<b>1. Energético</b>										
1	Crudo de petróleo	0	0	0	142	160	302	142	160	302
2	Fuel-oil	914	24	938	23.414	10.958	34.372	536.370	1.424.928	1.961.298
3	Gasóleos	0	0	0	373	749	1.123	760.675	1.589.912	2.350.587
4	Gasolina	0	25	25	273	126	400	1.365.884	1.870.520	3.236.404
6	Otros productos petrolíferos	94	25	119	24.525	13.948	38.473	190.108	176.335	366.443
7	Gases energéticos del petróleo	19.264	108	19.372	21.273	819	22.091	21.273	18.743	40.016
12	Carbones	168	40	208	8.960	25.208	34.168	8.960	30.960	39.920
35	Gas natural	0	0	0	0	19	19	0	4.040.882	4.040.882
51	Biocombustibles	243	487	730	111.744	28.242	139.986	336.495	352.123	688.618
<b>2. Siderúrgico</b>										
8	Mineral de hierro	4.711	10.782	15.493	6.258	13.530	19.788	6.258	13.530	19.788
10	Otros minerales y residuos metálicos	216	9.229	9.444	175.236	115.197	290.433	175.236	142.197	317.433
11	Chatarra	1.895	24.746	26.641	185.229	229.356	414.584	191.363	478.440	669.802
13	Productos siderúrgicos	485.275	313.390	798.666	928.074	765.655	1.693.729	928.074	765.655	1.693.729
36	Otros productos metalúrgicos	4.230	16.527	20.757	161.756	205.293	367.048	161.756	205.293	367.048
<b>3. Minerales no metálicos</b>										
25	Sal común	4.518	94	4.612	23.821	7.461	31.282	115.743	35.871	151.614
52	Otros minerales no metálicos	8.325	5.849	14.175	159.598	164.679	324.277	159.598	224.326	383.924
<b>4. Abonos</b>										
14	Fosfatos	0	0	0	887	441	1.328	887	441	1.328
15	Potasas	0	0	0	1.763	1.907	3.670	592.245	1.907	594.152
16	Abono natural/artificial	8.681	814	9.495	63.022	28.586	91.608	63.022	106.431	169.453

Cod	Grupo / Mercancía	Carga general NO contenerizada			Total Carga general			Total		
		Carga	Descarga	Total	Carga	Descarga	Total	Carga	Descarga	Total
<b>5. Productos químicos</b>										
17	Productos químicos	93.850	86.129	179.979	2.665.049	1.964.601	4.629.650	3.007.679	2.784.231	5.791.910
<b>6. Materiales de construcción</b>										
5	Asfalto	3.481	0	3.481	13.641	745	14.386	13.641	745	14.386
18	Cemento y clinker	16.973	366	17.339	39.389	4.810	44.199	1.450.920	8.910	1.459.831
20	Otros materiales de construcción	134.659	85.147	219.806	825.457	655.036	1.480.493	825.457	655.036	1.480.493
<b>7. Agroganadero y alimentario</b>										
21	Cereales y sus harinas	27.482	1.155	28.636	209.861	155.194	365.056	209.861	662.148	872.009
22	Haba de soja	829	203	1.032	50.776	67.169	117.946	50.776	1.463.768	1.514.545
23	Frutas, hortalizas, legumbres	96.768	39.434	136.201	652.070	671.865	1.323.935	652.070	671.865	1.323.935
24	Vinos, bebidas, alcoholes y derivados	388.727	17.450	406.178	838.807	148.688	987.495	838.807	148.688	987.495
27	Conservas	30.015	2.055	32.069	165.503	134.351	299.854	165.503	134.351	299.854
28	Tabaco, café y cacao	2.739	544	3.282	248.634	491.136	739.769	248.634	491.136	739.769
29	Aceites y grasas	21.336	12.782	34.118	220.488	105.483	325.970	432.204	666.867	1.099.071
30	Otros productos alimenticios	504.162	47.955	552.117	2.062.525	798.370	2.860.895	2.062.525	816.030	2.878.555
33	Pesca congelada	205.782	90.165	295.947	254.761	183.533	438.294	254.761	183.533	438.294
37	Pienso y forrajes	59.913	1.875	61.788	1.143.460	91.235	1.234.695	1.231.483	91.235	1.322.718
<b>8. Otras Mercancías</b>										
19	Maderas	14.121	16.825	30.946	291.368	281.832	573.200	291.368	281.832	573.200
26	Papel y pasta	36.202	115.462	151.664	1.760.121	778.588	2.538.709	1.760.121	778.588	2.538.709
31	Maquinaria y repuestos	703.699	321.186	1.024.885	1.496.852	1.127.853	2.624.705	1.496.852	1.127.853	2.624.705
34	Resto mercancía según naturaleza	833.179	734.380	1.567.560	2.096.923	2.616.402	4.713.325	2.099.901	2.618.399	4.718.300
<b>9. Vehículos y elementos de transporte</b>										
32	Vehículos y sus piezas	867.447	453.939	1.321.385	1.147.657	840.497	1.988.154	1.147.657	840.497	1.988.154
38	Tara de plataformas y vagones (Ro-ro)	2.138.019	2.082.541	4.220.559	2.138.019	2.082.545	4.220.563	2.138.019	2.082.545	4.220.563
39	Tara de contenedores (O/D+Tránsito)	0	0	0	3.030.482	3.060.417	6.090.899	3.030.482	3.060.417	6.090.899
<b>TOTAL</b>		<b>6.717.917</b>	<b>4.491.732</b>	<b>11.209.649</b>	<b>23.248.191</b>	<b>17.872.683</b>	<b>41.120.874</b>	<b>29.022.809</b>	<b>31.047.326</b>	<b>60.070.134</b>

#### 4.3.7.3. Clasificación de mercancías en tránsito según su naturaleza

Cod	Grupo / Mercancía	Cabotaje		Exterior		Total
		Carga	Descarga	Carga	Descarga	
<b>1. Energético</b>						
1	Crudo de petróleo	0	0	114	114	229
2	Fuel-oil	38.982	0	467.521	590.092	1.096.595
3	Gasóleos	0	0	643.701	245.146	888.848
4	Gasolina	0	29.963	1.360.303	1.167.188	2.557.453
6	Otros productos petrolíferos	17	17	162.110	41.982	204.125
7	Gases energéticos del petróleo	0	0	576	604	1.180
12	Carbones	0	0	5.445	6.246	11.691
35	Gas natural	0	0	0	0	0
51	Biocombustibles	9.554	11.294	188.902	167.106	376.855
<b>2. Siderúrgico</b>						
8	Mineral de hierro	0	0	1.367	1.468	2.835
10	Otros minerales y residuos metálicos	0	0	72.942	75.950	148.892
11	Chatarra	0	0	176.050	183.406	359.455
13	Productos siderúrgicos	42	26	216.935	224.152	441.155
36	Otros productos metalúrgicos	0	0	77.183	77.856	155.039
<b>3. Minerales no metálicos</b>						
25	Sal común	0	0	3.327	3.375	6.702
52	Otros minerales no metálicos	0	0	60.998	61.422	122.420
<b>4. Abonos</b>						
14	Fosfatos	0	0	101	145	246
15	Potasas	20	0	478	498	996
16	Abono natural/artificial	0	0	12.179	13.115	25.294
<b>5. Productos químicos</b>						
17	Productos químicos	309	188	701.242	762.079	1.463.817

Cod	Grupo / Mercancía	Cabotaje		Exterior		Total
		Carga	Descarga	Carga	Descarga	
<b>6. Materiales de construcción</b>						
5	Asfalto	0	0	705	705	1.411
18	Cemento y clinker	0	0	5.944	4.412	10.356
20	Otros materiales de construcción	0	57	414.215	417.329	831.601
<b>7. Agroganadero y alimentario</b>						
21	Cereales y sus harinas	0	0	124.299	127.214	251.513
22	Haba de soja	0	0	49.907	47.096	97.003
23	Frutas, hortalizas, legumbres	0	0	463.888	475.234	939.122
24	Vinos, bebidas, alcoholes y derivados	90	90	93.017	93.359	186.557
27	Conservas	0	0	66.149	66.081	132.230
28	Tabaco, café y cacao	0	0	157.919	160.910	318.828
29	Aceites y grasas	23	23	58.658	61.709	120.414
30	Otros productos alimenticios	55	121	677.832	696.040	1.374.049
33	Pesca congelada	73	17	44.797	46.519	91.406
37	Pienso y forrajes	362	121	61.092	62.266	123.841
<b>8. Otras Mercancías</b>						
19	Maderas	60	8	246.535	256.222	502.825
26	Papel y pasta	101	52	493.094	515.367	1.008.615
31	Maquinaria y repuestos	25	347	276.502	279.153	556.027
34	Resto mercancía según naturaleza	986	192	556.966	563.679	1.121.824
<b>9. Vehículos y elementos de transporte</b>						
32	Vehículos y sus piezas	260	255	211.558	186.483	398.556
38	Tara de plataformas y vagones (Ro-ro)	135	12	15.274	15.611	31.032
39	Tara de contenedores (O/D+Tránsito)	953	3.726	1.072.086	1.134.968	2.211.733
<b>TOTAL</b>		<b>52.047</b>	<b>46.509</b>	<b>9.241.912</b>	<b>8.832.302</b>	<b>18.172.770</b>

#### 4.3.7.4 Clasificación de las mercancías en tránsito según su naturaleza y presentación

Cod	Grupo / Mercancía	Graneles líquidos			Graneles sólidos			Carga general contenerizada		
		Carga	Descarga	Total	Carga	Descarga	Total	Carga	Descarga	Total
<b>1. Energético</b>										
1	Crudo de petróleo	0	0	0	0	0	0	114	114	229
2	Fuel-oil	496.332	580.249	1.076.581	0	0	0	10.171	9.843	20.015
3	Gasóleos	643.493	244.913	888.406	0	0	0	208	233	441
4	Gasolina	1.360.303	1.197.151	2.557.453	0	0	0	0	0	0
6	Otros productos petrolíferos	158.466	37.818	196.283	0	0	0	3.660	4.181	7.841
7	Gases energéticos del petróleo	0	0	0	0	0	0	576	604	1.180
12	Carbones	0	0	0	0	0	0	5.445	6.246	11.691
35	Gas natural	0	0	0	0	0	0	0	0	0
51	Biocombustibles	186.494	166.548	353.042	0	0	0	11.962	11.851	23.813
<b>2. Siderúrgico</b>										
8	Mineral de hierro	0	0	0	0	0	0	1.367	1.468	2.835
10	Otros minerales y residuos metálicos	0	0	0	0	0	0	72.942	75.903	148.845
11	Chatarra	0	0	0	0	0	0	176.050	183.406	359.455
13	Productos siderúrgicos	0	0	0	0	0	0	214.569	221.716	436.285
36	Otros productos metalúrgicos	0	0	0	0	0	0	76.721	77.404	154.125
<b>3. Minerales no metálicos</b>										
25	Sal común	0	0	0	0	0	0	3.327	3.375	6.702
52	Otros minerales no metálicos	0	0	0	0	0	0	60.926	61.350	122.276
<b>4. Abonos</b>										
14	Fosfatos	0	0	0	0	0	0	101	145	246
15	Potasas	0	0	0	0	0	0	498	498	996
16	Abono natural/artificial	0	0	0	0	0	0	12.179	13.115	25.294
<b>5. Productos químicos</b>										
17	Productos químicos	143.103	184.863	327.965	0	0	0	554.798	573.439	1.128.237
<b>6. Materiales de construcción</b>										
5	Asfalto	0	0	0	0	0	0	705	705	1.411
18	Cemento y clinker	0	0	0	0	0	0	5.944	4.412	10.356
20	Otros materiales de construcción	0	0	0	0	0	0	411.708	414.903	826.611

Cod	Grupo / Mercancía	Graneles líquidos			Graneles sólidos			Carga general contenerizada		
		Carga	Descarga	Total	Carga	Descarga	Total	Carga	Descarga	Total
<b>7. Agroganadero y alimentario</b>										
21	Cereales y sus harinas	0	0	0	0	0	0	124.299	127.214	251.513
22	Haba de soja	0	0	0	0	0	0	49.907	47.096	97.003
23	Frutas, hortalizas, legumbres	0	0	0	0	0	0	463.870	475.234	939.104
24	Vinos, bebidas, alcoholes y derivados	0	0	0	0	0	0	86.723	86.991	173.714
27	Conservas	0	0	0	0	0	0	66.149	65.973	132.122
28	Tabaco, café y cacao	0	0	0	0	0	0	157.854	160.871	318.725
29	Aceites y grasas	8.014	8.014	16.028	0	0	0	47.930	50.740	98.670
30	Otros productos alimenticios	0	0	0	0	0	0	676.079	694.353	1.370.431
33	Pesca congelada	0	0	0	0	0	0	44.762	46.536	91.298
37	Pienso y forrajes	0	0	0	0	0	0	61.304	62.238	123.541
<b>8. Otras Mercancías</b>										
19	Maderas	0	0	0	0	0	0	246.181	255.837	502.018
26	Papel y pasta	0	0	0	0	0	0	491.129	513.278	1.004.407
31	Maquinaria y repuestos	0	0	0	0	0	0	254.480	257.792	512.272
34	Resto mercancía según naturaleza	0	0	0	0	0	0	539.745	545.333	1.085.079
<b>9. Vehículos y elementos de transporte</b>										
32	Vehículos y sus piezas	0	0	0	0	0	0	136.564	138.092	274.656
38	Tara de plataformas y vagones (Ro-ro)	0	0	0	0	0	0	0	0	0
39	Tara de contenedores (O/D+Tránsito)	0	0	0	0	0	0	1.073.039	1.138.694	2.211.733
<b>TOTAL</b>		<b>2.996.205</b>	<b>2.419.555</b>	<b>5.415.760</b>	<b>0</b>	<b>0</b>	<b>0</b>	<b>6.143.987</b>	<b>6.331.183</b>	<b>12.475.170</b>

#### 4.3.7.4 Clasificación de las mercancías en tránsito según su naturaleza y presentación (continuación)

Cod	Grupo / Mercancía	Carga general NO contenerizada			Total Carga general			Total		
		Carga	Descarga	Total	Carga	Descarga	Total	Carga	Descarga	Total
<b>1. Energético</b>										
1	Crudo de petróleo	0	0	0	114	114	229	114	114	229
2	Fuel-oil	0	0	0	10.171	9.843	20.015	506.503	590.092	1.096.595
3	Gasóleos	0	0	0	208	233	441	643.701	245.146	888.848
4	Gasolina	0	0	0	0	0	0	1.360.303	1.197.151	2.557.453
6	Otros productos petrolíferos	0	0	0	3.660	4.181	7.841	162.126	41.999	204.125
7	Gases energéticos del petróleo	0	0	0	576	604	1.180	576	604	1.180
12	Carbones	0	0	0	5.445	6.246	11.691	5.445	6.246	11.691
35	Gas natural	0	0	0	0	0	0	0	0	0
51	Biocombustibles	0	0	0	11.962	11.851	23.813	198.456	178.399	376.855
<b>2. Siderúrgico</b>										
8	Mineral de hierro	0	0	0	1.367	1.468	2.835	1.367	1.468	2.835
10	Otros minerales y residuos metálicos	0	47	47	72.942	75.950	148.892	72.942	75.950	148.892
11	Chatarra	0	0	0	176.050	183.406	359.455	176.050	183.406	359.455
13	Productos siderúrgicos	2.408	2.462	4.869	216.977	224.178	441.155	216.977	224.178	441.155
36	Otros productos metalúrgicos	462	452	914	77.183	77.856	155.039	77.183	77.856	155.039
<b>3. Minerales no metálicos</b>										
25	Sal común	0	0	0	3.327	3.375	6.702	3.327	3.375	6.702
52	Otros minerales no metálicos	72	72	144	60.998	61.422	122.420	60.998	61.422	122.420
<b>4. Abonos</b>										
14	Fosfatos	0	0	0	101	145	246	101	145	246
15	Potasas	0	0	0	498	498	996	498	498	996
16	Abono natural/artificial	0	0	0	12.179	13.115	25.294	12.179	13.115	25.294
<b>5. Productos químicos</b>										
17	Productos químicos	3.650	3.965	7.615	558.448	577.404	1.135.852	701.551	762.267	1.463.817
<b>6. Materiales de construcción</b>										
5	Asfalto	0	0	0	705	705	1.411	705	705	1.411
18	Cemento y clinker	0	0	0	5.944	4.412	10.356	5.944	4.412	10.356
20	Otros materiales de construcción	2.507	2.483	4.990	414.215	417.387	831.601	414.215	417.387	831.601
<b>7. Agroganadero y alimentario</b>										
21	Cereales y sus harinas	0	0	0	124.299	127.214	251.513	124.299	127.214	251.513
22	Haba de soja	0	0	0	49.907	47.096	97.003	49.907	47.096	97.003
23	Frutas, hortalizas, legumbres	18	0	18	463.888	475.234	939.122	463.888	475.234	939.122

Cod	Grupo / Mercancía	Carga general NO contenerizada			Total Carga general			Total		
		Carga	Descarga	Total	Carga	Descarga	Total	Carga	Descarga	Total
24	Vinos, bebidas, alcoholes y derivados	6.384	6.459	12.843	93.107	93.450	186.557	93.107	93.450	186.557
27	Conservas	0	108	108	66.149	66.081	132.230	66.149	66.081	132.230
28	Tabaco, café y cacao	65	39	104	157.919	160.910	318.828	157.919	160.910	318.828
29	Aceites y grasas	2.738	2.978	5.716	50.668	53.719	104.386	58.682	61.733	120.414
30	Otros productos alimenticios	1.809	1.809	3.618	677.888	696.161	1.374.049	677.888	696.161	1.374.049
33	Pesca congelada	108	0	108	44.871	46.536	91.406	44.871	46.536	91.406
37	Pienso y forrajes	150	150	300	61.454	62.388	123.841	61.454	62.388	123.841
<b>8. Otras Mercancías</b>										
19	Maderas	414	393	807	246.595	256.230	502.825	246.595	256.230	502.825
26	Papel y pasta	2.067	2.142	4.208	493.196	515.419	1.008.615	493.196	515.419	1.008.615
31	Maquinaria y repuestos	22.047	21.708	43.755	276.527	279.499	556.027	276.527	279.499	556.027
34	Resto mercancía según naturaleza	18.207	18.538	36.745	557.953	563.872	1.121.824	557.953	563.872	1.121.824
<b>9. Vehículos y elementos de transporte</b>										
32	Vehículos y sus piezas	75.254	48.645	123.900	211.818	186.738	398.556	211.818	186.738	398.556
38	Tara de plataformas y vagones (Ro-ro)	15.408	15.624	31.032	15.408	15.624	31.032	15.408	15.624	31.032
39	Tara de contenedores (O/D+Tránsito)	0	0	0	1.073.039	1.138.694	2.211.733	1.073.039	1.138.694	2.211.733
<b>TOTAL</b>		<b>153.767</b>	<b>128.073</b>	<b>281.840</b>	<b>6.297.755</b>	<b>6.459.256</b>	<b>12.757.011</b>	<b>9.293.959</b>	<b>8.878.811</b>	<b>18.172.770</b>

#### 4.4. Tráfico interior

No tenemos tráfico interior

#### 4.5. Avituallamientos

CONCEPTOS	TONELADAS
Combustibles líquidos	963.326
Agua	276.899
Hielo	0
Provisiones	53.621
Varios	0
<b>TOTAL</b>	<b>1.293.845</b>

#### 4.6. Pesca capturada

	Peso ( kg )	Valor en 1ª venta ( € )
Moluscos	27.170	210.352
Crustáceos	84.837	2.363.377
Peces	2.849.473	5.154.148
<b>TOTAL PESCA FRESCA</b>	<b>2.961.480</b>	<b>7.727.876</b>
Bacalao verde	0	0
<b>TOTAL PESCA CAPTURADA</b>	<b>2.961.480</b>	<b>7.727.876</b>

#### 4.7. Tráfico de contenedores

##### 4.7.1. Contenedores de 20 pies

	CABOTAJE		EXTERIOR		TOTAL	
	NÚMERO	TONELADAS	NÚMERO	TONELADAS	NÚMERO	TONELADAS
<b>EMBARCADOS</b>	23.752	188.124	290.950	5.094.037	314.702	5.282.161
Con carga	9.997	158.233	241.344	4.987.630	251.341	5.145.862
Vacios	13.755	29.891	49.606	106.407	63.361	136.298
<b>DESEMBARCADOS</b>	12.799	68.876	309.094	5.226.057	321.893	5.294.933
Con carga	2.425	45.454	249.477	5.095.809	251.902	5.141.263
Vacios	10.374	23.422	59.617	130.247	69.991	153.669
<b>TOTAL</b>	<b>36.551</b>	<b>257.000</b>	<b>600.044</b>	<b>10.320.094</b>	<b>636.595</b>	<b>10.577.093</b>
Con carga	12.422	203.687	490.821	10.083.439	503.243	10.287.126
Vacios	24.129	53.313	109.223	236.655	133.352	289.967

##### 4.7.2. Contenedores mayores de 20 pies

	CABOTAJE		EXTERIOR		TOTAL	
	NÚMERO	TONELADAS	NÚMERO	TONELADAS	NÚMERO	TONELADAS
<b>EMBARCADOS</b>	46.759	895.925	528.377	10.352.189	575.136	11.248.113
Con carga	44.034	884.568	438.645	9.990.051	482.679	10.874.620
Vacios	2.725	11.356	89.732	362.137	92.457	373.493
<b>DESEMBARCADOS</b>	49.614	350.379	532.131	7.735.640	581.745	8.086.019
Con carga	9.059	176.952	365.874	7.060.438	374.933	7.237.390
Vacios	40.555	173.427	166.257	675.201	206.812	848.628
<b>TOTAL</b>	<b>96.373</b>	<b>1.246.304</b>	<b>1.060.508</b>	<b>18.087.828</b>	<b>1.156.881</b>	<b>19.334.132</b>
Con carga	53.093	1.061.520	804.519	17.050.490	857.612	18.112.010
Vacios	43.280	184.784	255.989	1.037.338	299.269	1.222.122

##### 4.7.3. Total contenedores de 20 pies o mayores

	CABOTAJE		EXTERIOR		TOTAL	
	NÚMERO	TONELADAS	NÚMERO	TONELADAS	NÚMERO	TONELADAS
<b>EMBARCADOS</b>	70.511	1.084.048	819.327	15.446.225	889.838	16.530.274
Con carga	54.031	1.042.801	679.989	14.977.681	734.020	16.020.482
Vacios	16.480	41.247	139.338	468.544	155.818	509.792
<b>DESEMBARCADOS</b>	62.413	419.255	841.226	12.961.696	903.638	13.380.951
Con carga	11.484	222.406	615.352	12.156.248	626.835	12.378.654
Vacios	50.929	196.849	225.874	805.448	276.803	1.002.297
<b>TOTAL</b>	<b>132.924</b>	<b>1.503.303</b>	<b>1.660.552</b>	<b>28.407.922</b>	<b>1.793.476</b>	<b>29.911.225</b>
Con carga	65.515	1.265.207	1.295.340	27.133.929	1.360.855	28.399.136
Vacios	67.409	238.096	365.212	1.273.993	432.621	1.512.089

##### 4.7.4. Contenedores de 20 pies o mayores en tránsito

	CABOTAJE		EXTERIOR		TOTAL	
	NÚMERO	TONELADAS	NÚMERO	TONELADAS	NÚMERO	TONELADAS
<b>EMBARCADOS</b>	263	3.364	317.578	6.140.624	317.841	6.143.987
Con carga	185	3.138	259.350	5.926.897	259.535	5.930.035
Vacios	78	226	58.228	213.726	58.306	213.952
<b>DESEMBARCADOS</b>	925	4.936	335.070	6.326.247	335.995	6.331.183
Con carga	96	1.589	263.801	6.064.944	263.897	6.066.532
Vacios	829	3.347	71.269	261.303	72.098	264.650
<b>TOTAL</b>	<b>1.188</b>	<b>8.300</b>	<b>652.648</b>	<b>12.466.871</b>	<b>653.836</b>	<b>12.475.170</b>
Con carga	281	4.727	523.151	11.991.841	523.432	11.996.568
Vacios	907	3.573	129.497	475.030	130.404	478.603



#### 4.7.5. Total contenedores equivalentes a 20 pies (TEU)

	CABOTAJE		EXTERIOR		TOTAL	
	TEU	TONELADAS	TEU	TONELADAS	TEU	TONELADAS
<b>EMBARCADOS</b>	125.211	1.084.048	1.349.000	15.446.225	1.474.211	16.530.274
Con carga	105.914	1.042.801	1.118.915	14.977.681	1.224.829	16.020.482
Vacios	19.297	41.247	230.085	468.544	249.382	509.792
<b>DESEMBARCADOS</b>	119.468	419.255	1.375.079	12.961.696	1.494.546	13.380.951
Con carga	22.110	222.406	982.562	12.156.248	1.004.671	12.378.654
Vacios	97.358	196.849	392.517	805.448	489.875	1.002.297
<b>TOTAL</b>	<b>244.678</b>	<b>1.503.303</b>	<b>2.724.079</b>	<b>28.407.922</b>	<b>2.968.757</b>	<b>29.911.225</b>
<b>Con carga</b>	<b>128.023</b>	<b>1.265.207</b>	<b>2.101.477</b>	<b>27.133.929</b>	<b>2.229.500</b>	<b>28.399.136</b>
<b>Vacios</b>	<b>116.655</b>	<b>238.096</b>	<b>622.602</b>	<b>1.273.993</b>	<b>739.257</b>	<b>1.512.089</b>

#### 4.7.6. Contenedores equivalentes a 20 pies (TEU) en tránsito

	CABOTAJE		EXTERIOR		TOTAL	
	TEU	TONELADAS	TEU	TONELADAS	TEU	TONELADAS
<b>EMBARCADOS</b>	443	3.364	517.399	6.140.624	517.842	6.143.987
Con carga	341	3.138	413.661	5.926.897	414.002	5.930.035
Vacios	102	226	103.738	213.726	103.840	213.952
<b>DESEMBARCADOS</b>	1.808	4.936	548.643	6.326.247	550.451	6.331.183
Con carga	170	1.589	421.459	6.064.944	421.629	6.066.532
Vacios	1.638	3.347	127.184	261.303	128.822	264.650
<b>TOTAL</b>	<b>2.250</b>	<b>8.300</b>	<b>1.066.042</b>	<b>12.466.871</b>	<b>1.068.292</b>	<b>12.475.170</b>
<b>Con carga</b>	<b>510</b>	<b>4.727</b>	<b>835.120</b>	<b>11.991.841</b>	<b>835.630</b>	<b>11.996.568</b>
<b>Vacios</b>	<b>1.740</b>	<b>3.573</b>	<b>230.922</b>	<b>475.030</b>	<b>232.662</b>	<b>478.603</b>

#### 4.7.7. Mercancías transportadas en contenedores clasificadas según su naturaleza

Cod	Grupo / Mercancía	Cabotaje			Exterior			Total		
		Carga	Descarga	Total	Carga	Descarga	Total	Carga	Descarga	Total
<b>1. Energético</b>										
1	Crudo de petróleo	26	2	28	115	158	273	142	160	302
2	Fuel-oil	2.966	258	3.224	19.534	10.677	30.210	22.500	10.934	33.434
3	Gasóleos	0	5	5	373	744	1.118	373	749	1.123
4	Gasolina	104	101	205	170	0	170	273	101	375
6	Otros productos petrolíferos	1.668	1.011	2.679	22.762	12.912	35.675	24.430	13.923	38.354
7	Gases energéticos del petróleo	1.380	27	1.407	628	684	1.312	2.008	711	2.719
12	Carbones	91	21	112	8.701	25.147	33.848	8.792	25.168	33.960
35	Gas natural	0	0	0	0	19	19	0	19	19
51	Biocombustibles	4.117	181	4.299	107.384	27.574	134.957	111.501	27.755	139.256
<b>2. Siderúrgico</b>										
8	Mineral de hierro	2	0	2	1.544	2.748	4.293	1.546	2.748	4.295
10	Otros minerales y residuos metálicos	240	2.180	2.420	174.780	103.789	278.568	175.020	105.968	280.988
11	Chatarra	4	16.930	16.934	183.330	187.679	371.009	183.333	204.610	387.943
13	Productos siderúrgicos	25.410	467	25.877	417.389	451.797	869.186	442.798	452.264	895.063
36	Otros productos metalúrgicos	2.512	47	2.559	155.013	188.719	343.732	157.525	188.766	346.291
<b>3. Minerales no metálicos</b>										
25	Sal común	1.670	258	1.928	17.634	7.109	24.742	19.303	7.367	26.670
52	Otros minerales no metálicos	1.802	150	1.952	149.470	158.680	308.150	151.273	158.830	310.103
<b>4. Abonos</b>										
14	Fosfatos	160	0	160	727	441	1.168	887	441	1.328
15	Potasas	22	0	22	1.742	1.907	3.649	1.763	1.907	3.670
16	Abono natural/artificial	2.176	898	3.073	52.165	26.874	79.039	54.341	27.772	82.113
<b>5. Productos químicos</b>										
17	Productos químicos	108.638	26.393	135.031	2.462.562	1.852.079	4.314.640	2.571.199	1.878.472	4.449.671
<b>6. Materiales de construcción</b>										
5	Asfalto	654	0	654	9.507	745	10.252	10.161	745	10.906
18	Cemento y clinker	312	0	313	22.104	4.444	26.547	22.416	4.444	26.860
20	Otros materiales de construcción	31.386	2.178	33.564	659.411	567.711	1.227.122	690.797	569.889	1.260.686

Cod	Grupo / Mercancía	Cabotaje			Exterior			Total		
		Carga	Descarga	Total	Carga	Descarga	Total	Carga	Descarga	Total
<b>7. Agroganadero y alimentario</b>										
21	Cereales y sus harinas	7.494	22	7.516	174.886	154.018	328.903	182.380	154.040	336.419
22	Haba de soja	40	440	480	49.907	66.526	116.434	49.947	66.966	116.914
23	Frutas, hortalizas, legumbres	16.146	57.064	73.211	539.156	575.367	1.114.523	555.303	632.431	1.187.734
24	Vinos, bebidas, alcoholes y derivados	94.713	2.487	97.199	355.367	128.751	484.118	450.079	131.237	581.317
27	Conservas	9.125	142	9.267	126.364	132.154	258.517	135.489	132.296	267.785
28	Tabaco, café y cacao	9.839	4.409	14.248	236.056	486.183	722.238	245.895	490.592	736.487
29	Aceites y grasas	6.537	1.169	7.705	192.615	91.531	284.147	199.152	92.700	291.852
30	Otros productos alimenticios	107.924	3.779	111.703	1.450.439	746.636	2.197.075	1.558.363	750.415	2.308.778
33	Pesca congelada	895	256	1.151	48.083	93.113	141.196	48.978	93.369	142.347
37	Pienso y forrajes	60.364	182	60.546	1.023.183	89.178	1.112.361	1.083.548	89.359	1.172.907
<b>8. Otras Mercancías</b>										
19	Maderas	2.745	492	3.237	274.503	264.514	539.018	277.248	265.007	542.254
26	Papel y pasta	36.478	13.387	49.865	1.687.441	649.739	2.337.180	1.723.919	663.126	2.387.046
31	Maquinaria y repuestos	87.527	12.524	100.051	705.625	794.144	1.499.769	793.152	806.668	1.599.820
34	Resto mercancía según naturaleza	195.980	27.870	223.850	1.067.763	1.854.152	2.921.915	1.263.743	1.882.022	3.145.765
<b>9. Vehículos y elementos de transporte</b>										
32	Automóviles y piezas	7.110	936	8.047	273.100	385.622	658.722	280.210	386.558	666.769
38	Tara de plataformas y vagones (Ro-ro)	0	4	4	0	0	0	0	4	4
39	Tara de contenedores (O/D+Tránsito)	255.791	242.984	498.775	2.774.691	2.817.433	5.592.124	3.030.482	3.060.417	6.090.899
	<b>Total</b>	<b>1.084.048</b>	<b>419.255</b>	<b>1.503.303</b>	<b>15.446.225</b>	<b>12.961.696</b>	<b>28.407.922</b>	<b>16.530.274</b>	<b>13.380.951</b>	<b>29.911.225</b>

#### 4.8. Resumen general del tráfico marítimo

##### 4.8.1. Cuadro general nº 1

CONCEPTOS	TONELADAS	
	PARCIALES	TOTALES
GRANELES LÍQUIDOS		14.483.623
Productos petrolíferos	7.708.314	
Gas natural	4.040.862	
Otros líquidos	2.734.447	
GRANELES SÓLIDOS		4.465.637
MERCANCÍA GENERAL		41.120.874
TRAFICO INTERIOR		0
AVITUALLAMIENTO		1.293.845
Productos petrolíferos	963.326	
Resto	330.520	
PESCA FRESCA		2.961
<b>TOTAL</b>		<b>61.366.941</b>

##### 4.8.2. Cuadro general nº 2 (incluido el tráfico interior, avituallamiento y pesca fresca)

CONCEPTOS	TONELADAS
Mercancías embarcadas	30.316.654
Mercancías desembarcadas	31.050.287
Mercancías transbordadas	-
<b>TOTAL</b>	<b>61.366.941</b>

#### 4.8.3. Cuadro general nº 3

CONCEPTOS	TONELADAS	
	PARCIALES	TOTALES
<b>COMERCIO EXTERIOR</b>		<b>28.953.174</b>
<b>Importadas</b>		<b>16.261.791</b>
Graneles líquidos	7.217.322	
Graneles sólidos	2.152.968	
Mercancía general	6.891.501	
<b>Exportadas</b>		<b>12.691.383</b>
Graneles líquidos	512.695	
Graneles sólidos	2.141.843	
Mercancía general	10.036.845	
<b>COMERCIO NACIONAL</b>		<b>4.875.492</b>
<b>MERCANCÍAS EN TRÁNSITO</b>		<b>15.930.006</b>
<b>MERCANCÍAS TRANSBORADAS</b>		<b>0</b>
<b>TARAS DE EQUIPAMIENTOS</b>		<b>10.311.463</b>
<b>PESCA FRESCA, AVITUALLAMIENTO Y TRAFICO INTERIOR</b>		<b>1.296.807</b>
<b>TOTAL</b>		<b>61.366.941</b>

#### 4.9 Tráfico terrestre

MEDIO DE TRANSPORTE UTILIZADO PARA LA ENTRADA O SALIDA DE LA ZONA DE SERVICIO DEL PUERTO	TONELADAS		TOTAL
	CARGADAS EN BARCO	DESCARGADAS EN BARCO	
Ferrocarril	2.358.519	882.825	3.241.343
Carretera	17.370.331	17.226.902	34.597.233
Tubería	0	4.058.787	
Otros medios	0	0	0
Sin transporte terrestre	9.293.959	8.878.811	18.172.770
<b>TOTAL DE MERCANCÍA SEGÚN TRANSPORTE</b>	<b>29.022.809</b>	<b>31.047.326</b>	<b>60.070.135</b>
<b>PESCA, AVITUALLAMIENTO Y TRÁFICO INTERIOR O LOCAL</b>	<b>1.293.845</b>	<b>2.961</b>	<b>1.296.806</b>
<b>TOTAL</b>	<b>30.316.654</b>	<b>31.050.287</b>	<b>61.366.941</b>



## 5 Utilización del Puerto

**Este capítulo explica la actividad del Puerto de Barcelona a lo largo del 2017 desde una perspectiva diferente a la del capítulo anterior.**

**Ofrece datos sobre el uso de las diversas instalaciones portuarias, desde las mercancías embarcadas y desembarcadas en cada muelle, hasta el número de buques entrados en el dique seco y su tonelaje, pasando por la suma de las esloras de los buques atracados durante el año 2017.**

- 5.1. Utilización de muelles**
- 5.2. Dársenas**
- 5.3. Amarres de punta**
- 5.4. Atraques**
- 5.5. Ocupación de superficie**
- 5.6. Medios mecánicos de tierra**
  - 5.6.1. Grúas**
- 5.7. Carretillas**
- 5.8. Cintas transportadoras**
- 5.9. Palas cargadoras**
- 5.10. Tracción de maniobras**
- 5.11. Vagones**
- 5.12. Camiones**
- 5.13. Básculas**
- 5.14. Grúas flotantes**
- 5.15. Remolcadores**
- 5.16. Varaderos**
- 5.17. Descripción de terminales y muelles operativos**
- 5.18. Dique flotante**
- 5.19. Barcazas**
- 5.20. Dique seco**

## 5 Utilización del Puerto

### 5.1. Utilización de muelles

Muelle	Envase	EMBARQUE (t)	DESEMBARQUE (t)	TRÁNSITO	TOTAL (t)
ADOSSAT 0	Carga general	1.266.837	594.616	3.488	1.864.941
ADOSSAT D	Carga general	571.404	241.092	342	812.838
BARCELONA (NORD)	Carga general	587.399	280.936	79	868.414
BARCELONA (EST)	Carga general	0	1	0	1
BARCELONA (SUD)	Carga general	168.558	101.227	2	269.787
SANT BERTRAN A	Carga general	1.143.952	630.420	0	1.774.372
SANT BERTRAN B	Carga general	217.612	124.534	0	342.146
PONENT (NORD)	Carga general	177.825	91.966	1.424	271.215
PONENT (EST)	Carga general	0	0	2	2
PONENT (SUD)	Carga general	846.264	765.120	62.825	1.674.209
COSTA	Carga general	1.299.818	1.117.664	62.891	2.480.372
CONTRADIC (NORD)	Graneles sólidos	682.404	0	0	682.404
CONTRADIC (NORD)	Carga general	24.964	32.332	3.392	60.687
CONTRADIC (EST)	Graneles sólidos	0	1.121.192	0	1.121.192
CONTRADIC (EST)	Carga general	0	1	0	1
CONTRADIC (SUD)	Graneles líquidos	83.828	7.367	0	91.195
CONTRADIC (SUD)	Graneles sólidos	1.447.472	170.307	0	1.617.779
CONTRADIC (SUD)	Carga general	882	32.388	0	33.270
OEST	Graneles líquidos	15.600	0	0	15.600
OEST	Graneles sólidos	0	238.204	0	238.204
SUD (NORD)	Carga general	587.169	261.359	156.919	1.005.447
SUD (EST)	Carga general	4.065.720	2.921.246	2.266.550	9.253.516
SUD (SUD)	Graneles líquidos	0	187.294	0	187.294
SUD (SUD)	Carga general	0	0	0	0
SUD (EN ESPERA)	Carga general	2.537	37.112	13.676	53.325
ALVAREZ DE LA CAMPA	Graneles líquidos	145.970	443.810	0	589.780
ALVAREZ DE LA CAMPA	Graneles sólidos	58.216	747.841	0	806.058
ALVAREZ DE LA CAMPA	Carga general	547	390	0	937
LEPANT A	Carga general	167.083	77.124	22	244.229
PRINCEP D'ESPANYA	Carga general	447.366	305.108	22.700	775.174
DARSENA SUD A	Carga general	76.708	55.117	26.149	157.974
DARSENA SUD B	Carga general	2.019	0	967	2.986
DARSENA SUD C	Carga general	175.446	102.604	55.559	333.609
DARSENA INTERIOR A	Carga general	240.774	123.291	46.157	410.221
DARSENA INTERIOR B	Carga general	4.903	0	0	4.903
DE L'ENERGIA A	Graneles líquidos	15.724	782.850	725.680	1.524.254
DE L'ENERGIA B	Graneles líquidos	0	169.327	45.838	215.165
DE L'ENERGIA C	Graneles líquidos	30.422	336.131	176.595	543.148
DE L'ENERGIA D	Graneles líquidos	7.117	333.129	136.154	476.400
DE L'ENERGIA D	Carga general	0	0	2	2
DE L'ENERGIA E	Graneles líquidos	122.589	534.905	369.795	1.027.289
DE L'ENERGIA F	Graneles líquidos	86.655	312.067	426.296	825.019
DE L'ENERGIA F	Carga general	14	0	0	14
DE L'ENERGIA G	Graneles líquidos	23.376	50.935	983.914	1.058.225
NOU CONTRADIC C	Graneles líquidos	0	4.040.862	0	4.040.862
NOU CONTRADIC C	Carga general	1	1	0	2
34B	Graneles líquidos	58.811	1.278.866	2.551.487	3.889.164
34B	Carga general	107	0	0	108
PRAT	Graneles líquidos	230	0	0	230
PRAT	Carga general	4.874.528	3.517.779	10.033.866	18.426.173
<b>Total</b>		<b>19.728.849</b>	<b>22.168.514</b>	<b>18.172.770</b>	<b>60.070.134</b>



## 5.2. Dársenas

Número de buques fondeados	-
G.T. de buques fondeados	-
G.T. por días de fondeo	-

## 5.3. Amarres de punta

Número de buques amarrados	170
G.T. de buques amarrados	165.630,00
G.T. por días de amarrados	453,78

## 5.4. Atraques

Número de buques atracados	9.239
Metros lineales de atraque (suma de esloras)	1.734.787,20
Metros lineales por días de atraque	4.752,84

## 5.5. Ocupación de superficie

ZONAS	DESCUBIERTAS (m <sup>2</sup> /día)	CUBIERTAS (m <sup>2</sup> /día)	TOTALES (m <sup>2</sup> /día)
Zona de muelles	7.592,20	0	7.592,20
Otras zonas			
TOTAL	7.592,20	0	7.592,20

## 5.6. Medios mecánicos de tierra

### 5.6.1. Grúas

TIPO DE GRÚAS	CON PULPO		CON CUCHARA		TOTALES	
	Horas	Toneladas	Horas	Toneladas	Horas	Toneladas
GRÚAS DE PARTICULARES						
Mayor de 40 tn.	0	0	932	308.046	932	308.046
Mayor de 100 tn.	1.580	438.000	7	2.500	1.587	440.500
<b>TOTAL GRÚAS DE PARTICULARES</b>	<b>1.580</b>	<b>438.000</b>	<b>939</b>	<b>310.546</b>	<b>2.519</b>	<b>748.546</b>

### 5.7. Carretillas elevadoras

Horas.-	-
---------	---

### 5.8. Cintas transportadoras

Horas.-	-
---------	---

### 5.9. Palas cargadoras

Horas.-	-
---------	---

### 5.10. Tracción de maniobras

Horas.-	-
---------	---

### 5.11. Vagones

Núm. vagones transportados	-
----------------------------	---

### 5.12. Camiones

Núm. camiones entrados en el puerto	-
-------------------------------------	---

### 5.13. Básculas

Núm. pesadas	-
Toneladas	-

### 5.14. Grúas flotantes

Núm. de servicios -	-
Horas.-	-

**5.15. Remolcadores**

Núm. de servicios -

-

Horas.-

**5.16. Varaderos**

Número de varadas -

-

Toneladas varadas

**5.17. Descripción de terminales y muelles operativos****5.18. Dique flotante**

Núm. buques -

-

GT

**5.19. Barcazas**

Núm. de servicios -

-

Horas.-

**5.20. Dique seco**

Número de varadas -

9

Toneladas varadas

37.038



## 6 Obras

Dentro de este capítulo figuran las inversiones en obras realizadas, total o parcialmente, durante el año 2017 por la Autoridad Portuaria de Barcelona. También se incluye una breve descripción de las obras principales.

### 6.1. Obras en ejecución o finalizadas durante el año

### 6.2. Breve descripción de las obras más importantes

## 6 Obras

### 6.1. Obras en ejecución o finalizadas durante el año

	Código APB	Código de inversión (OPPE)	TÍTULO	Presupuesto de adjudicación	Certificado al 31/12/2016	Obra ejecutada durante el año 2017	Certificado a origen	Situación a 31/12/2017
1	OB-GP-M-0735/2013	PBN1E2047E001	NUEVO ACCESO FERROVIARIO. VÍAS DE ACCESO Y EXPEDICIÓN/RECEPCIÓN	11.959.946,66	2.233.411,04	9.726.535,62	11.959.946,66	Finalizada
2	OB-GP-P-0634/2008	PBN1C5003E001	REHABILITACIÓN EDIFICIO PORTAL DE LA PAU	8.026.076,89	0,00	713.140,56	713.140,56	En ejecución
3	OB-GP-P-0665/2010	PBN1A3358E001	OBRA CIVIL NUEVO SYNCROLIFT MUELLE CATALUÑA	23.871.658,00	0,00	6.696.389,18	6.696.389,18	En ejecución
4	OB-GP-P-0678/2011	PBN1B3012E001	URBANIZACIÓN ESTACIÓN MARÍTIMA E	2.964.236,92	0,00	345.989,80	345.989,80	En ejecución
5	OB-GP-P-0757/2014	PBN1E2054E001	NUEVO ACCESO VIARIO-FERROVIARIO AL MUELLE ÁLVAREZ DE LA CAMPA	2.974.309,62	431.272,87	1.542.745,32	1.974.018,19	En ejecución
6	OB-GP-P-0766/2014	PBN1A3378E001	MUELLE ESTACIÓN MARÍTIMA F. RELLENO	2.163.364,64	811.770,61	1.326.277,99	2.138.048,60	Finalizada
7	OB-GP-P-0768/2014	PBN1A4395C001	AMPLIACIÓN DEL MUELLE ADOSADO 2ª FASE B (TERMINAL POLIVALENTE)	23.414.261,62	0,00	15.994.736,78	15.994.736,78	En ejecución
8	OB-GP-P-0781/2015	PBN1E2058E001	AMPLIACIÓN TERMINAL FERROVIARIA PRÍNCIPE DE ESPAÑA. FASE 2	5.125.052,15	0,00	1.232.138,97	1.232.138,97	En ejecución
9	OB-GP-P-0738/2013	PBN1H2002E001	REMEDIACIÓN DEL SUBSUELO DEL MUELLE CONTRADIQUE (2ª FASE)	1.445.527,53	452.790,54	883.092,27	1.335.882,81	En ejecución
10	OB-GP-P-0783/2015	PBN1C9033E001	HABILITACIÓN EDIFICIO OFICINAS EN MUELLE ADOSADO	1.527.764,65	0,00	1.239.089,79	1.239.089,79	En ejecución
11	OB-GP-P-0776/2015	PBN1A2804E001	CAMPAÑA GEOTÉCNICA ZONA SUR	2.762.103,57	0,00	365.473,78	365.473,78	En ejecución
12	OB-GP-P-0739/2013	PBN1E1057E001	MEJORA ACCESIBILIDAD VIARIA ZONA CRUCEROS. CARRIL DIRECTO EN ROTONDA DE MUELLE DE PONIENTE	541.783,67	0,00	34.495,93	34.495,93	En ejecución
13	OB-GP-P-0748/2014	PBN1E2052E001	SUMINISTRO DE APARATOS DE VÍA PARA EL NUEVO ACCESO FERROVIARIO. VÍAS DE ACCESO Y EXPEDICIÓN/RECEPCIÓN	3.165.200,00	1.504.700,00	1.660.500,00	3.165.200,00	Finalizado
OTRAS ACTUACIONES				13.157.043,19	2.903.781,70	1.993.992,27	4.897.773,97	
<b>OBRAS DE GRAN PRESUPUESTO</b>					<b>8.337.726,76</b>	<b>43.754.598,26</b>		
<b>SALDOS DE LIQUIDACIÓN Y REVISIONES DE PRECIOS</b>						<b>109.553,82</b>		
<b>OBRAS DE PEQUEÑO PRESUPUESTO</b>						<b>5.184.176,06</b>		
<b>TOTAL</b>						<b>49.048.328,14</b>		

## 6.2. Breve descripción de las obras más importantes

Código de inversión OPPE	Código APB	Título	
1	PBN1E2047E001	OB-GP-P-0735/2013	<b>NUEVO ACCESO FERROVIARIO. VÍAS DE ACCESO Y EXPEDICIÓN/RECEPCIÓN</b>
			<p><b>Justificación:</b> En relación al nuevo acceso ferroviario a la zona de ampliación del Puerto de Barcelona, se llegó a un acuerdo con el Ministerio de Fomento, de manera que el Puerto de Barcelona colaboraría en la ejecución de los citados accesos. Se firmó entre todas las administraciones implicadas (Ministerio de Fomento, Puertos del Estado, ADIF, FGC, Generalitat y el Puerto de Barcelona) y quedó plasmado en el "Protocolo de colaboración para el impulso y consecución del nuevo acceso ferroviario al Puerto de Barcelona" de septiembre de 2013.</p>
			<p><b>Descripción:</b> Las obras han consistido en la construcción de las vías de acceso y expedición-recepción que permitirán conectar la infraestructura ferroviaria del Port de Barcelona con el nuevo acceso ferroviario en desarrollo por el Ministerio de Fomento.</p> <p>El diseño del nuevo acceso ferroviario se compone de un haz de seis vías, de las cuales dos de éstas tienen una finalidad de vías generales, mientras que las otras cuatro están destinadas a expedición-recepción. El resto de las actuaciones se han construido para dotar a esta infraestructura de todos aquellos elementos necesarios para la puesta en servicio de dicha terminal.</p> <p>Esta actuación cuenta con fondos europeos Connecting Europe Facility (CEF).</p>
2	PBN1C5003E001	OB-GP-P-0634/2008	<b>REHABILITACIÓN EDIFICIO PORTAL DE LA PAU</b>
			<p><b>Justificación:</b> El edificio de la Autoridad Portuaria, situado en la plaza del Portal de la Pau, es la sede formal de la Autoridad Portuaria de Barcelona. Data de inicios del siglo XX y ha sufrido importantes actuaciones desde su construcción. El edificio, por su antigüedad y las actuaciones que se han desarrollado, presenta una serie de patologías que aconsejan afrontar un proyecto de rehabilitación.</p> <p>Aprovechando esta actuación, se plantea una reflexión sobre el uso futuro de este equipamiento, en la línea de reforzar su papel institucional y reducir el asociado a acoger servicios internos de la Autoridad Portuaria, los cuales a su vez se encuentran en un proceso de concentración en las actuales dependencias ubicadas en el edificio World Trade Center."</p>
			<p><b>Descripción:</b> Los trabajos consisten en rehabilitar totalmente el edificio, tanto en arquitectura, como en instalaciones, así como la reurbanización del espacio situado al norte, que se había destinado a aparcamiento.</p>
3	PBN1A3338E001	OB-GP-P-0665/2010	<b>OBRA CIVIL NUEVO SYNCROLIFT</b>
			<p><b>Justificación:</b> Dentro de un plan global de reestructuración de actividades de la parte interior del Puerto y tras el cese de actividad de Unión Naval Barcelona en noviembre de 2010, el espacio de su concesión fue asumido por la ampliación de las instalaciones de Marina Barcelona 92 (MB'92), dedicada al mantenimiento y reparación de grandes yates. Dentro de los planes de ampliación de la concesión, se contempla la construcción de un nuevo syncrolift de mayor capacidad que el actual, entre el Muelle de Catalunya y el Muelle de Marina, eliminando la nave de pintura a flote. El acuerdo concesional establece que la infraestructura de remodelación de muelle corresponderá a la Autoridad Portuaria, mientras que la maquinaria e instalaciones de elevación será asumida por MB'92. A su vez, se plantea también el cese de parte de la actividad en el syncrolift antiguo y el retorno de la concesión de parte de su superficie.</p>
			<p><b>Descripción:</b> El proyecto comprende la obra civil para la implantación de un syncrolift (elevador de barcos), y habilitación de una explanada sobre una parte de la actual dársena, donde se ubicarán los barcos para realizar diversas operaciones de mantenimiento. El syncrolift es una plataforma que se eleva mediante unos hoist (cabrestantes) para recoger los barcos y levantarlos a cota de explanada. La plataforma de este syncrolift se diseña con aproximadamente 80 m de longitud x 20 m de ancho. Longitudinalmente, a lado y lado de la plataforma, debe haber una estructura capaz de resistir las cargas de levantamiento de los barcos. Adicionalmente, con el fin de disponer de superficie para ubicar los diferentes barcos que levanta el syncrolift y poder realizar las diferentes operaciones de mantenimiento en los mismos, es necesario disponer de más superficie de muelle, por lo que se prevé una nueva explanada.</p>
4	PBN1B3012E001	OB-GP-P-0678/2011	<b>URBANIZACIÓN ESTACIÓN MARÍTIMA E</b>
			<p><b>Justificación:</b> El plan de ampliación y desarrollo de la actividad de cruceros en el Puerto de Barcelona contempla la construcción de una nueva terminal E en el Muelle Adosado, justo al sur de las cuatro actuales en el espacio ocupado por la terminal de Port Nou. Se plantea un modelo concesional en el que el concesionario acomete la inversión principal de la terminal y la urbanización de la zona concesional. No obstante, surge la necesidad de urbanizar la zona no concesionada para adaptarla a los nuevos requerimientos y usos propios de la actividad de cruceros.</p>
			<p><b>Descripción:</b> La actuación comprende una superficie aproximada de 45.000 metros cuadrados e incluye la definición de los espacios de uso para vehículos y peatones. Así, en el lado norte de la terminal, la urbanización prevé un espacio para los servicios de bus y taxi destinados a los pasajeros que embarcan, mientras que en el lado sur se ubicarán los mismos servicios (bus y taxi) para los pasajeros de cruceros que desembarcan en Barcelona.</p> <p>La urbanización de la nueva terminal E contará con un aparcamiento de 7.000 metros cuadrados y con 300 plazas. Además, dispondrá de 100 plazas adicionales para los trabajadores de la instalación portuaria. Las obras de urbanización darán continuidad al itinerario para peatones que comparten las cuatro terminales de cruceros existentes en el muelle Adosado. De igual modo, el proceso de urbanización también contempla la construcción de una rotonda para la correcta distribución de los flujos de vehículos que darán servicio a la estación marítima.</p>
5	PBN1A3378E001	OB-GP-P-0757/2014	<b>NUEVO ACCESO VIARIO-FERROVIARIO AL MUELLE ÁLVAREZ DE LA CAMPA</b>
			<p><b>Justificación:</b> La Autoridad Portuaria de Barcelona otorgó recientemente a la empresa Tráfico de Mercancías (TRAMER) la concesión administrativa en el Muelle Álvarez de la Campa para la construcción y explotación de una terminal privada de sales sódicas y potásicas procedentes de las minas de Siria y Sallent/Balsareny, la cual recibirá la denominación de terminal Iberpotash.</p> <p>En consonancia con las necesidades de esta nueva terminal, la APB ha planificado una serie de actuaciones complementarias, como son la reforma de los espacios que acogerán la infraestructura portuaria, el acondicionamiento de la infraestructura ferroviaria (añadiendo el ancho métrico) hasta la futura terminal, así como la remodelación y urbanización de la red viaria que dará accesibilidad a la instalación.</p>
			<p><b>Descripción:</b> Con esta obra se creará una conexión viaria para la futura terminal de Iberpotash en el muelle Álvarez de la Campa, con suficiente capacidad y un trazado apropiado al tráfico previsto. Además, se adecuará la infraestructura ferroviaria actual, para posibilitar una conexión en ancho mixto métrico-UIC a la futura terminal. La actuación se completará con una nueva red de drenaje y los elementos de urbanización y sistema de alumbrado de los viales.</p>
6	PBN1A3378E001	OB-GP-P-0766/2014	<b>MUELLE ESTACIÓN MARÍTIMA F. RELLENO</b>
			<p><b>Justificación:</b> El muelle adosado al dique del Este del Puerto de Barcelona alberga varias concesiones y las relativas a cruceros son las que predominan. La F será la sexta terminal de cruceros ubicada en el muelle Adosado. Su relleno es objeto de la presente actuación.</p> <p>Se plantea un modelo concesional en el que el futuro concesionario acometerá la inversión principal de la terminal y la urbanización de la zona concesional. El muelle asociado a la terminal, así como las explanadas y zona de ubicación de la terminal en condiciones de consolidación adecuadas debe ser ejecutado por la Autoridad Portuaria.</p>
			<p><b>Descripción:</b> Las obras han consistido en la construcción de unamota de cierre de la dársena con material 20-300 procedente de reciclado de material de construcción, el relleno posterior con tierras y la colocación de una precarga de tierras a la cota +6.</p> <p>Las obras también han incluido la demolición de ls estructuras por encima de cota +1, así como la retirada y desguace de una parte de los restos de un pecio existente en las inmediaciones de la dársena.</p>

Código de inversión OPPE	Código APB	Título
7	PBN1A4395C001 OB-GP-P-07688/2014	<p><b>AMPLIACIÓN DEL MUELLE ADOSADO 2ª FASE B (TERMINAL POLIVALENTE)</b></p> <p>Justificación: El Plan Director del Puerto de Barcelona ya contempla como una de sus actuaciones la construcción o la prolongación de un muelle adosado al dique del Este. En la actualidad, y con motivo de la reordenación de las terminales de contenedores, y en concreto, en base a los acuerdos concesionales alcanzados con la terminal de Port Nou, es preciso acometer un nuevo tramo de muelle adosado de unos 290 m de longitud.</p> <p>Descripción: Los trabajos consisten en crear la infraestructura necesaria para poder alargar el actual Muelle Adosado hacia el sur en 290 m de longitud, con un calado operativo de cota -16.00, para la ampliación de la terminal mixta - contenedores de Port Nou. En esta actuación se contempla la línea de muelle con tipología de cajones, motas de cierre, trasdosado, así como el relleno y primeras fases de precarga.</p>
8	PBN1H2058E001 OB-GP-P-0781/2015	<p><b>AMPLIACIÓN TERMINAL FERROVIARIA PRÍNCIPE DE ESPAÑA. FASE 2</b></p> <p>Justificación: La presente actuación responde a la necesidad de ampliación de la terminal en base a las previsiones de crecimiento del volumen de operaciones ferroviarias. Esta ampliación se plantea manteniendo su función actual, que es permitir las operaciones necesarias para la operación de carga y descarga de vehículos rodados, pero pretende dotar de mayor capacidad y versatilidad las operaciones que se realizan.</p> <p>La ampliación de la plataforma se realizará por su extremo norte, manteniendo la cabecera sur en su configuración actual y conservando la interdistancia entre vías. El objetivo es poder estacionar y operar trenes de gran longitud en las tres vías.</p> <p>La simultaneidad de las operaciones de carga y descarga en las tres vías, así como la necesidad de cortar los trenes a partir de una determinada longitud hacen necesario dotar a las vías de una longitud adicional. La longitud de las vías definidas en esta obra son las estrictas para operar simultáneamente trenes de 750 m en las tres vías.</p> <p>Descripción: Se prevén las siguientes actuaciones: - Ampliar la actual plataforma ferroviaria por su extremo norte, en una longitud que permita al menos la explotación de trenes de 750m de longitud, y conectarla con vía general. - Modificar la señalización ferroviaria para adaptarla a la nueva configuración, incluyendo la motorización de los desvíos, actuales y futuros. - Construir un vial que conecte la rotonda de puerta 29 con el edificio de Tersaco, adaptado a la circulación de vehículos pesados, incluyendo su urbanización y alumbrado. - Ejecutar una nueva red de drenaje que recoja de manera eficiente las aguas pluviales, haciendo especial énfasis en la evacuación de las aguas en la terminal ferroviaria. - El correcto cerramiento definitivo de todas las actuaciones citadas, plataforma ferroviaria y viales. - Construcción de un nuevo aparcamiento para el edificio Tersaco, acorde con las nuevas infraestructuras que se desarrollan en el entorno.</p> <p>Las obras correspondientes a este proyecto están dotadas con fondos europeos (CEF).</p>
9	PBN1H2002E001 OB-GP-P-07398/2013	<p><b>REMEDIACIÓN DEL SUBSUELO DEL MUELLE CONTRADIQUE (2ª. FASE)</b></p> <p>Justificación: Recientemente han vencido un conjunto de concesiones sitas en el Muelle Contradique. En el proceso de verificación posterior se ha detectado una contaminación histórica, principalmente relacionada con hidrocarburos. Dicha contaminación no corresponde a las actividades realizadas recientemente sino que procede de usos anteriores, cuando la normativa y los estándares en este tema no exigían ninguna salvaguarda. Ante esta situación, es necesario acometer la remediación de las zonas afectadas antes de su puesta en nueva explotación, concesión o reurbanización. Una vez realizada la fase inicial, esta segunda fase completa la totalidad de tratamiento de la parcela.</p> <p>Descripción: La actuación consiste en llevar a cabo la remediación del suelo para eliminar una contaminación histórica de hidrocarburos presente en esa zona.</p>
10	PBN1C9033E001 OB-GP-P-07833/2015	<p><b>HABILITACIÓN EDIFICIO OFICINAS EN MUELLE ADOSADO</b></p> <p>Justificación: El año 2009 la quiebra del grupo Contenemar provocó el cese de actividad de la concesión de Estibadora de Ponent, que estaba construyendo y desarrollando en esos momentos la infraestructura de su nueva terminal en el Muelle Adosado. En aquel momento, quedaron inacabadas una serie de instalaciones compuestas por el taller de la terminal, un edificio de oficinas, y un aparcamiento para vehículos. En concreto el edificio de oficinas y el aparcamiento quedaron inacabados en fase de estructura, sin cerramientos ni ningún tipo de instalaciones.</p> <p>En estos momentos, se plantea que dicho espacio pase a ser ocupado por la terminal de Port Nou, ya que aprovecharía una parte de dichas instalaciones. El taller se adscribiría a la concesión pero la estructura del edificio de oficinas y el aparcamiento está significativamente sobredimensionado para las necesidades manifestadas por Port Nou. En concreto, Port Nou plantea ocupar una planta de las cuatro disponibles del edificio de oficinas y una planta de las tres disponibles en el aparcamiento.</p> <p>En el entorno del Puerto siempre ha habido solicitud de espacio para ubicar oficinas de operadores y prestadores de servicios, por lo que se se plantea la oportunidad de utilizar la estructura del edificio y el aparcamiento para habilitar un edificio destinado al uso múltiple de oficinas. El edificio y aparcamiento sería acabado por la Autoridad Portuaria en cuanto a cerramientos y servicios comunes y, posteriormente, cada inquilino se habilitaría sus espacios interiores de oficinas.</p> <p>Descripción: El objetivo de las obras que se llevan a cabo es completar, a efectos de estructura, cerramientos y servicios comunes, el edificio, así como el aparcamiento correspondiente a la antigua terminal de Estibadora de Ponent, para su uso múltiple en régimen de alquiler y/o concesión de plantas y/o subzonas. Los diferentes arrendatarios y concesionarios deberían acabar de acondicionarse su zona privativa, dentro del edificio."</p>
11	PBN1A2804E001 OB-GP-P-0776/2015	<p><b>CAMPAÑA GEOTÉCNICA ZONA SUR</b></p> <p>Justificación: Como futuras actuaciones y desarrollos incluidos en el Plan Director y concentrados en la ampliación sur, se incluyen las ampliaciones del Muelle Prat (Fase III), la ampliación del Muelle de la Energía hacia el Sur hasta conectar con el Muelle Prat, la creación de nuevos atraques en el Muelle de la Energía en el lateral que da al canal de acceso al Puerto, así como los desarrollos del resto de terminales en la Dársena del Prat.</p> <p>El Puerto de Barcelona plantea ejecutar una campaña de reconocimiento geotécnico, que es un paso necesario para la redacción de los distintos proyectos y que permite dimensionar correctamente la cimentación de las obras de contención (muelles) así como la estabilidad de los rellenos. La campaña también permitirá la obtención de datos sobre las características del acuífero del Delta del Llobregat, indispensables para garantizar la necesaria compatibilidad entre las obras de ampliación y la adecuada protección del citado acuífero.</p> <p>Descripción: Los trabajos a realizar consisten en una investigación exhaustiva de las características geotécnicas del subsuelo en la zona de ampliación sur, con la finalidad de proyectar nuevos muelles:</p> <ol style="list-style-type: none"> <li>1.-Diseño, planificación y control de los trabajos de reconocimiento geotécnico (ensayos de campo y de laboratorio).</li> <li>2.-Campaña geotécnica de caracterización de los suelos, con alcance aproximado al que figura en el presente documento.</li> <li>3.-Interpretación de resultados.</li> <li>4.-Trabajos de coordinación.</li> <li>5.-Redacción de memorias parciales y final de los trabajos realizados.</li> <li>6.-Elaboración de un GIS interactivo.</li> <li>7.-Almacenaje y custodia de las muestras obtenidas.</li> </ol>



Código de inversión OPPE	Código APB	Título
12	PBN1E1057E001	OB-GP-P-0739/2013
<p><b>MEJORA ACCESIBILIDAD VIARIA ZONA CRUCEROS. CARRIL DIRECTO EN ROTONDA DE MUELLE DE PONIENTE</b></p> <p>Justificación: Dentro del plan de ampliación y desarrollo de la actividad de cruceros en el Puerto de Barcelona se prevé la construcción de unas nuevas terminales E y F en el Muelle Adosado, justo al sur de las cuatro actuales. Se plantea un modelo concesional en el que los futuros Concesionarios acometerán la inversión principal de la Terminal y la urbanización de la zona concesional. El previsible incremento de tráfico y de circulaciones por el aumento de operativa de pasajeros, con nuevas terminales de grandes dimensiones, hace prever la necesidad de realizar actuaciones de mejora de accesibilidad a las terminales de cruceros."</p> <p>Descripción: Como una de las actuaciones de mejora de la accesibilidad a la zona de cruceros, se plantea la creación de un carril segregado en la rotonda del Muelle de Poniente. Ello permitiría el movimiento directo de salida desde el Puente de Europa hacia la ciudad, sin tener que pasar por la rotonda. Se agiliza así la circulación de salida de la zona de cruceros.</p>		
13	PBN1E2052E001	OB-GP-P-0748/2014
<p><b>SUMINISTRO DE APARATOS DE VÍA PARA EL NUEVO ACCESO FERROVIARIO. VÍAS DE ACCESO Y EXPEDICIÓN/RECEPCIÓN</b></p> <p>Justificación: En relación al nuevo acceso ferroviario a la zona de ampliación del Puerto de Barcelona, se ha llegado a un acuerdo con el Ministerio de Fomento, de manera que el Puerto de Barcelona colaboraría en la ejecución de los citados accesos. Se trata de un acuerdo a múltiples bandas entre todas las Administraciones implicadas, Ministerio de Fomento, Puertos del Estado, ADIF, FGC, Generalitat, y el Puerto de Barcelona, que quedó plasmado en el "Protocolo de colaboración para el impulso y consecución del nuevo acceso ferroviario al Puerto de Barcelona" de septiembre de 2013.</p> <p>La obra que ejecuta la Autoridad Portuaria de Barcelona incluye la superestructura de vía interior al Puerto, en concreto al ramal de acceso de vía general, más un haz de vías para expedición y recepción adyacente a la terminal de TERCAT. Adicionalmente, también se asume la construcción de las vías de acceso y los haces de expedición/recepción en la zona de Nou Llobregat, previa modificación de la Delimitación de Espacios Públicos y Usos Portuarios (DEUP), la electrificación correspondiente, incluyendo la subestación de tracción y la parte proporcional del proyecto global de señalización.</p> <p>Descripción: El objeto del contrato corresponde a la adquisición y suministro de los aparatos de vía necesarios para ejecutar la obra en cuestión.</p>		



## 7 Líneas marítimas regulares

7.1. Armador/Consignatario

7.2. Áreas geográficas

7.3. Descripción de las áreas geográficas

## 7 Líneas marítimas regulares

### 7.1. Armador/Consignatario

Nº	ARMADOR	CONSIGNATARIO	ROTACIÓN PUERTOS
<b>España</b>			
5	FLOTA SUARDIAZ	VAPORES SUARDIAZ BARCELONA S.A.	Barcelona, Las Palmas, Sta. Cruz de Tenerife, Barcelona
151	BOLUDA LINES	BOLUDA LINES S.A.	Barcelona, Valencia, Sta. Cruz de Tenerife, Las Palmas, Arrecife de Lanzarote, Sta. Cruz de Tenerife, Sta. Cruz de la Palma, Alicante, Valencia, Barcelona
151	MACANDREWS CO.VIA MACANDREWSSA	MACANDREWS S.A.	Barcelona, Valencia, Sta. Cruz de Tenerife, Las Palmas, Arrecife de Lanzarote, Sta. Cruz de Tenerife, Sta. Cruz de la Palma, Alicante, Valencia, Barcelona
205	ARKAS CONTAINER TRANSPORT SA	ARKAS SPAIN S.A	Barcelona, Alicante, Sta. Cruz de Tenerife, Las Palmas, Sta. Cruz de Tenerife, Arrecife de Lanzarote, Alicante, Sagunto, Barcelona
205	NISA (NAVIMPORT-INTERNA S.A.)	SOLUCIONES INTEGRALES MARIT.	Barcelona, Alicante, Sta. Cruz de Tenerife, Las Palmas, Sta. Cruz de Tenerife, Arrecife de Lanzarote, Alicante, Sagunto, Barcelona
307	COMPANIA TRASMEDITERRANEA	COMPañIA TRASMEDITERRANEA S.A.	Barcelona, Ibiza, Barcelona
315	EUROLINEAS MARITIMAS S.A	EUROLINEAS MARITIMAS, S.A. (BALEARIA)	Barcelona, Palma de Mallorca, Barcelona
320	COMPANIA TRASMEDITERRANEA	COMPañIA TRASMEDITERRANEA S.A.	Barcelona, Mahon, Palma de Mallorca, Barcelona
322	COMPANIA TRASMEDITERRANEA	COMPañIA TRASMEDITERRANEA S.A.	Barcelona, Palma de Mallorca, Barcelona
325	EUROLINEAS MARITIMAS S.A	EUROLINEAS MARITIMAS, S.A. (BALEARIA)	Barcelona, Ciutadella, Alcudia, Ciutadella, Barcelona
329	EUROLINEAS MARITIMAS S.A	EUROLINEAS MARITIMAS, S.A. (BALEARIA)	Barcelona, Ibiza, Barcelona
330	COMPANIA TRASMEDITERRANEA	COMPañIA TRASMEDITERRANEA S.A.	Barcelona, Palma de Mallorca, Barcelona
338	JSV	A.PEREZ Y CIA S.L.	Barcelona, Genoa, Barcelona, Alicante, Málaga, Las Palmas, Sta. Cruz de Tenerife, Arrecife de Lanzarote, Las Palmas, Sta. Cruz de Tenerife, Málaga, Alicante, Barcelona
340	COMPANIA TRASMEDITERRANEA	COMPañIA TRASMEDITERRANEA S.A.	Barcelona, Ciutadella, Alcudia, Ciutadella, Barcelona
350	BOLUDA LINES	BOLUDA LINES S.A.	Barcelona, Valencia, Las Palmas, Sta. Cruz de Tenerife, Puerto del Rosario, Cartagena, Valencia, Tarragona, Barcelona
350	MEDITERRANEAN SHIPPING CO	MEDITERRANEAN SHIPPING	Barcelona, Valencia, Las Palmas, Sta. Cruz de Tenerife, Puerto del Rosario, Cartagena, Valencia, Tarragona, Barcelona
350	WEC LINES ESPANA, S.L.U.	CONTENOSA	Barcelona, Valencia, Las Palmas, Sta. Cruz de Tenerife, Puerto del Rosario, Cartagena, Valencia, Tarragona, Barcelona
<b>Italia-Francia (Mediterraneo)</b>			
7	CMA CGM	CMA CGM IBERICA S.A.U.	Cagliari, Livorno, Genoa, Barcelona, Valencia, Caucedo, Miami, Vera Cruz, Altamira, Houston, New Orleans, Valencia, Cagliari
7	HAMBURG SUD	TRANSITAINER S.A.	Cagliari, Livorno, Genoa, Barcelona, Valencia, Caucedo, Miami, Vera Cruz, Altamira, Houston, New Orleans, Valencia, Cagliari
7	HAPAG-LLOYD,A.G.	HAPAG-LLOYD SPAIN S.L.	Cagliari, Livorno, Genoa, Barcelona, Valencia, Caucedo, Miami, Vera Cruz, Altamira, Houston, New Orleans, Valencia, Cagliari
7	ZIM INTEGRATED SHIPPING SERV.	A.PEREZ Y CIA S.L.	Cagliari, Livorno, Genoa, Barcelona, Valencia, Caucedo, Miami, Vera Cruz, Altamira, Houston, New Orleans, Valencia, Cagliari
18	HAPAG-LLOYD,A.G.	HAPAG-LLOYD SPAIN S.L.	Barcelona, Valencia, Fos, Genoa, Damietta, Singapore, Shekou, Qingdao, Shanghai, Ningbo, Yantian, Singapore, Damietta, La Spezia, Hong Kong, Busan, Shanghai, Kaohsiung, Jeddah, Genoa
18	K LINE	K LINE ESP.SERVICIOS MARITIMOS S.A	Barcelona, Valencia, Fos, Genoa, Damietta, Singapore, Shekou, Qingdao, Shanghai, Ningbo, Yantian, Singapore, Damietta, La Spezia, Hong Kong, Busan, Shanghai, Kaohsiung, Jeddah, Genoa
18	MITSUMI OSK LINES LTD	TRANSP Y CONSIG. MARITIMAS S.A.	Barcelona, Valencia, Fos, Genoa, Damietta, Singapore, Shekou, Qingdao, Shanghai, Ningbo, Yantian, Singapore, Damietta, La Spezia, Hong Kong, Busan, Shanghai, Kaohsiung, Jeddah, Genoa
18	NYK LINES	COMBALIA AGENCIA MARITIMA S.A.	Barcelona, Valencia, Fos, Genoa, Damietta, Singapore, Shekou, Qingdao, Shanghai, Ningbo, Yantian, Singapore, Damietta, La Spezia, Hong Kong, Busan, Shanghai, Kaohsiung, Jeddah, Genoa
18	YANG MING LINE	YANG MING (SPAIN), S.L.	Barcelona, Valencia, Fos, Genoa, Damietta, Singapore, Shekou, Qingdao, Shanghai, Ningbo, Yantian, Singapore, Damietta, La Spezia, Hong Kong, Busan, Shanghai, Kaohsiung, Jeddah, Genoa
21	GRANDI NAVI VELOCI	HIJO DE JOSE M. MASQUES, S.A.	Barcelona, Sete, Nador, TangerMed, Barcelona
25	CIE.NATIONALE ALGERIENNE DE NA	TRANSP Y CONSIG. MARITIMAS S.A.	Barcelona, Oran, Alger, Annaba, Skikda, Bejaia, Marseille
29	GRANDI NAVI VELOCI	HIJO DE JOSE M. MASQUES, S.A.	Barcelona, Genova, Barcelona, Tanger, Barcelona
37	HAMBURG SUD	TRANSITAINER S.A.	Tangier, Valencia, Cagliari, Livorno, Genoa, Fos, Barcelona, Valencia, Tangier, Cartagena (Col), Puerto Quetzal, Manzanillo (Mex), Long Beach, Oakland, Seattle, Vancouver, Oakland, Long Beach, Manzanillo (Mex), Manzanillo (Pan), Cartagena (Col), Caucedo, Lisbon, Tangier
37	HAPAG-LLOYD,A.G.	HAPAG-LLOYD SPAIN S.L.	Tangier, Valencia, Cagliari, Livorno, Genoa, Fos, Barcelona, Valencia, Tangier, Cartagena (Col), Puerto Quetzal, Manzanillo (Mex), Long Beach, Oakland, Seattle, Vancouver, Oakland, Long Beach, Manzanillo (Mex), Manzanillo (Pan), Cartagena (Col), Caucedo, Lisbon, Tangier
37	ZIM INTEGRATED SHIPPING SERV.	A.PEREZ Y CIA S.L.	Tangier, Valencia, Cagliari, Livorno, Genoa, Fos, Barcelona, Valencia, Tangier, Cartagena (Col), Puerto Quetzal, Manzanillo (Mex), Long Beach, Oakland, Seattle, Vancouver, Oakland, Long Beach, Manzanillo (Mex), Manzanillo (Pan), Cartagena (Col), Caucedo, Lisbon, Tangier

Nº	ARMADOR	CONSIGNATARIO	ROTACIÓN PUERTOS
39	NEPTUNE LINES SHIPPING	NEPTUNE BARCELONA S.A.	Barcelona, Sagunto, Valencia, Savona, Civitavecchia, El Pireo, Derince, Constanta, Ilychevsk, Beirut, Tartous, Limassol, Alexandria, Tunis, Malta, Mostaganem, Djen-Djen, Livorno, Marsella, Fos, Casablanca, Barcelona, Istanbul, Buyukcukur, Koper, Malta, Sete, TangerMed, Ashdod
43	HOEGH AUTOLINERS AS	MARITIMA DEL MEDITERRANEO S.A.	Barcelona, Livorno, Civitavecchia, Setubal, Newcastle, Bremen, Bremerhaven, Southampton, Le Havre, Durban, Jeddah, Muscat, Kuwait, Bahrain, Abu Dhabi, Singapore, Hong Kong, Taichung, Keelung, Toyohashi, Hitachi, Yokosuka, Chiba, Yokohama
43	NISSAN MOTOR CAR CARRIER CO.LT	MARITIMA DEL MEDITERRANEO S.A.	Barcelona, Livorno, Civitavecchia, Setubal, Newcastle, Bremen, Bremerhaven, Southampton, Le Havre, Durban, Jeddah, Muscat, Kuwait, Bahrain, Abu Dhabi, Singapore, Hong Kong, Taichung, Keelung, Toyohashi, Hitachi, Yokosuka, Chiba, Yokohama
45	BORCHARD LINES	MARITIMA DEL MEDITERRANEO S.A.	Barcelona, Marseille, Genoa, Piraeus, Istanbul-Ambarli, Istanbul-Yilport (Gebze), Izmir, Salerno, Barcelona
57	MEDITERRANEAN SHIPPING CO	MEDITERRANEAN SHIPPING	Barcelona, Alger, Annaba, Bejaia, Oran, Skikda, Casablanca, La Spezia, Fos, Valencia, Piraeus, Tekirdag, Istanbul, Gebze, Izmir
62	GRIMALDI EUROMED SPA	GRIMALDI LOGISTICA ESPAÑA, S.L.	Barcelona, Livorno, Savona
74	MAERSK LINE/A.P.MOLLER	MAERSK SPAIN S.L.U	Port Said East, Marsaxlokk, Tangier, Algeciras, Valencia, Barcelona, Genoa, Port Said East, Jeddah, Salalah, Jebel Ali, Dammam, Jubail, Abu Dhabi (Mina Khalifa), Jebel Ali, Salalah, Jeddah, Aqaba, Port Said East
84	ARKAS CONTAINER TRANSPORT SA	ARKAS SPAIN S A	Genoa, Barcelona, Algiers, Cagliari, Livorno, Genoa
85	IGNAZIO MESSINA AND CO., SPA	WECO AGENCIA MARITIMA S.A.	Barcelona, Marseille, Genoa, Salerno, Alexandria, Jeddah, Djibouti, Mombasa, Dar es Salaam, Maputo, Durban, Nacala, Dar es Salaam, Mombasa, Djibouti, Jeddah, Barcelona
87	FLOTA SUARDIAZ	VAPORES SUARDIAZ BARCELONA S.A.	Barcelona, Marseille, Mostaganem, Alger, Barcelona
88	EURO MARINE LOGISTICS NV	TRANSP Y CONSIG. MARITIMAS S.A.	Barcelona, Mostaganem, Djen-Djen, Gioia Tauro, Djen-Djen, Mostaganem, Sagunto, TangerMed, Le Havre, Zeebrugge, Newcastle, Rotterdam, Bristol, Livorno, Piraeus, Derince, Piraeus
94	GRIMALDI EUROMED SPA	GRIMALDI LOGISTICA ESPAÑA, S.L.	Barcelona, Savona, Barcelona, TangerMed, Barcelona
97	CMA CGM	CMA CGM IBERICA S.A.U.	Marsaxlokk, Genoa, Barcelona, Valencia-Noatum, Algeciras (TTI), Tangier (APMT), Salvador, Sepetiba (Itaguai), Santos, Itapoa, Buenos Aires, Rio Grande, Itajai, Itapoa, Santos, Sepetiba (Itaguai), Tangier (Eurogate), Algeciras (APMT), Tangier (APMT), Marsaxlokk
97	HAMBURG SUD	TRANSITAINER S.A.	Marsaxlokk, Genoa, Barcelona, Valencia-Noatum, Algeciras (TTI), Tangier (APMT), Salvador, Sepetiba (Itaguai), Santos, Itapoa, Buenos Aires, Rio Grande, Itajai, Itapoa, Santos, Sepetiba (Itaguai), Tangier (Eurogate), Algeciras (APMT), Tangier (APMT), Marsaxlokk
97	MAERSK LINE/A.P.MOLLER	MAERSK SPAIN S.L.U	Marsaxlokk, Genoa, Barcelona, Valencia-Noatum, Algeciras (TTI), Tangier (APMT), Salvador, Sepetiba (Itaguai), Santos, Itapoa, Buenos Aires, Rio Grande, Itajai, Itapoa, Santos, Sepetiba (Itaguai), Tangier (Eurogate), Algeciras (APMT), Tangier (APMT), Marsaxlokk
101	A.P.L. (AMERICAN PRES. LINE)	AMERICAN PRES. LINES LTD (ESPAÑA)	Tangier, Fos, Genoa, Marsaxlokk, Damietta, Jeddah, Khor Fakkan, Jebel Ali, Karachi-Port Muhammad Bin Qasim, Mundra, Mumbai-Nhava Sheva, Jeddah, Marsaxlokk, La Spezia, Genoa, Barcelona, Valencia, Tangier
101	CMA CGM	CMA CGM IBERICA S.A.U.	Tangier, Fos, Genoa, Marsaxlokk, Damietta, Jeddah, Khor Fakkan, Jebel Ali, Karachi-Port Muhammad Bin Qasim, Mundra, Mumbai-Nhava Sheva, Jeddah, Marsaxlokk, La Spezia, Genoa, Barcelona, Valencia, Tangier
101	COSCO CONTAINER LINES (COSCON)	COSCO IBERIA S.A.	Tangier, Fos, Genoa, Marsaxlokk, Damietta, Jeddah, Khor Fakkan, Jebel Ali, Karachi-Port Muhammad Bin Qasim, Mundra, Mumbai-Nhava Sheva, Jeddah, Marsaxlokk, La Spezia, Genoa, Barcelona, Valencia, Tangier
101	HAPAG-LLOYD,A.G.	HAPAG-LLOYD SPAIN S.L.	Tangier, Fos, Genoa, Marsaxlokk, Damietta, Jeddah, Khor Fakkan, Jebel Ali, Karachi-Port Muhammad Bin Qasim, Mundra, Mumbai-Nhava Sheva, Jeddah, Marsaxlokk, La Spezia, Genoa, Barcelona, Valencia, Tangier
103	HAMBURG SUD	HAMBURG SÜD IBERIA S.A.	Port Said East, Beirut, Gioia Tauro, La Spezia, Genoa, Fos, Barcelona, Valencia, Marsaxlokk, Salalah, Singapore, Yantian, Shanghai, Dalian, Xingang, Shekou, Yantian, Singapore, Port Said East, Marsaxlokk, La Spezia, Gioia Tauro, Port Said East, King Abdullah, Jebel Ali, Xiamen, Qingdao, Busan, Ningbo, Nansha, Naples, La Spezia, Barcelona, Valencia, Algeciras, Sines, Freeport (Bah), Port Everglades, Vera Cruz, Altamira, Houston, New Orleans, Miami
103	HAMBURG SUD	MEDITERRANEAN SHIPPING	Port Said East, Beirut, Gioia Tauro, La Spezia, Genoa, Fos, Barcelona, Valencia, Marsaxlokk, Salalah, Singapore, Yantian, Shanghai, Dalian, Xingang, Shekou, Yantian, Singapore, Port Said East, Marsaxlokk, La Spezia, Gioia Tauro, Port Said East, King Abdullah, Jebel Ali, Xiamen, Qingdao, Busan, Ningbo, Nansha, Naples, La Spezia, Barcelona, Valencia, Algeciras, Sines, Freeport (Bah), Port Everglades, Vera Cruz, Altamira, Houston, New Orleans, Miami
103	HAMBURG SUD	MAERSK SPAIN S.L.U	Port Said East, Beirut, Gioia Tauro, La Spezia, Genoa, Fos, Barcelona, Valencia, Marsaxlokk, Salalah, Singapore, Yantian, Shanghai, Dalian, Xingang, Shekou, Yantian, Singapore, Port Said East, Marsaxlokk, La Spezia, Gioia Tauro, Port Said East, King Abdullah, Jebel Ali, Xiamen, Qingdao, Busan, Ningbo, Nansha, Naples, La Spezia, Barcelona, Valencia, Algeciras, Sines, Freeport (Bah), Port Everglades, Vera Cruz, Altamira, Houston, New Orleans, Miami
103	HAMBURG SUD	HYUNDAI MERCHANT MAR	Port Said East, Beirut, Gioia Tauro, La Spezia, Genoa, Fos, Barcelona, Valencia, Marsaxlokk, Salalah, Singapore, Yantian, Shanghai, Dalian, Xingang, Shekou, Yantian, Singapore, Port Said East, Marsaxlokk, La Spezia, Gioia Tauro, Port Said East, King Abdullah, Jebel Ali, Xiamen, Qingdao, Busan, Ningbo, Nansha, Naples, La Spezia, Barcelona, Valencia, Algeciras, Sines, Freeport (Bah), Port Everglades, Vera Cruz, Altamira, Houston, New Orleans, Miami
120	MEDITERRANEAN SHIPPING CO	MEDITERRANEAN SHIPPING	Gioia Tauro, Civitavecchia, La Spezia, Fos, Valencia, Sines, Cristobal, Balboa, Manzanillo (Mex), Long Beach, Oakland, Vancouver, Seattle, Balboa, Barcelona, Gioia Tauro, Felixstowe, Hamburg, Antwerp, Rotterdam, Sines, Colombo, Mumbai-Nhava Sheva, Mundra, King Abdullah, Piraeus, Felixstowe, Montreal, Karachi-Port Muhammad Bin Qasim, Haifa, Valencia, New York, Savannah, Charleston, Freeport (Bah), Jebel Ali
150	NYK LINES	COMBALIA AGENCIA MARITIMA S.A.	Barcelona, Savona, Gemlik, El Suweis, Jeddah, Sohar, Jebel Ali, Abu Dhabi, Doha, Bahrain, Dammam, Kuwait, Zeebrugge, Amberes, Bremerhaven, Hamburg, Southampton, TangerMed, Barcelona
197	GRIMALDI GROUP NAPOLI	GRIMALDI LOGISTICA ESPAÑA, S.L.	Barcelona, Valencia, Southampton, Flushing, Emden, Le Havre, Amberes, Portbury, Gemlik, Yenikoy, Salerno, Livorno, Savona, Fos, Barcelona

Nº	ARMADOR	CONSIGNATARIO	ROTACIÓN PUERTOS
213	X-PRESS CONTAINER LINE (UK)LTD	A.PEREZ Y CIA S.L.	Barcelona, Almería, Algeciras, Casablanca, TangerMed, Vigo, Leixoes, Lisboa, Valencia, Livorno, Genoa
217	CMA CGM	CMA CGM IBERICA S.A.U.	Algeciras, Livorno, Genoa, Marseille, Barcelona, Valencia, Tangier, Pointe à Pitre, Fort de France, Cartagena (Col), Manzanillo (Pan), Moin (~Puerto Limon), Turbo, Pointe à Pitre, Algeciras
217	MARFRET SA	AGENCIA MARITIMA ESPAÑOLA EVGE, S.A.	Algeciras, Livorno, Genoa, Marseille, Barcelona, Valencia, Tangier, Pointe à Pitre, Fort de France, Cartagena (Col), Manzanillo (Pan), Moin (~Puerto Limon), Turbo, Pointe à Pitre, Algeciras
221	ILVA SPA	ESTELA SHIPPING BARCELONA, S.L.	Thessaloniki, Taranto, Genoa, Porto Nogaro, Barcelona
221	ILVA SPA	INTRAMEDITERRANEO S.A.	Thessaloniki, Taranto, Genoa, Porto Nogaro, Barcelona
222	CMA CGM	CMA CGM IBERICA S.A.U.	Marseille, Barcelona, Valencia, Algeciras, Casablanca, Tangier, Ghazaouet, Marseille
226	MELFI MARINE CORP, S.A	OCIDENAVE ESPAÑA S.L.	Genoa, Barcelona, Valencia, Algeciras, Lisbon, Halifax, Mariel (Havana), Genoa
233	ARKAS CONTAINER TRANSPORT SA	ARKAS SPAIN SA	Valencia (TCV + Noatum), Castellon, Barcelona, Fos, Thessaloniki, Istanbul-Ambarli (Marport), Yirimca-Korfezi (DPW), Gemlik (Rodaport), Aliaga (Nemrut Bay), Valencia
233	CMA CGM	CMA CGM IBERICA S.A.U.	Valencia (TCV + Noatum), Castellon, Barcelona, Fos, Thessaloniki, Istanbul-Ambarli (Marport), Yirimca-Korfezi (DPW), Gemlik (Rodaport), Aliaga (Nemrut Bay), Valencia
233	HAPAG-LLOYD,A.G.	HAPAG-LLOYD SPAIN S.L.	Valencia (TCV + Noatum), Castellon, Barcelona, Fos, Thessaloniki, Istanbul-Ambarli (Marport), Yirimca-Korfezi (DPW), Gemlik (Rodaport), Aliaga (Nemrut Bay), Valencia
233	SEAGO LINE A/S	MARITIMA DEL MEDITERRANEO S.A.	Valencia (TCV + Noatum), Castellon, Barcelona, Fos, Thessaloniki, Istanbul-Ambarli (Marport), Yirimca-Korfezi (DPW), Gemlik (Rodaport), Aliaga (Nemrut Bay), Valencia
233	TURKON CONTAINER	MARITIMA DAVILA BARCELONA S.A.	Valencia (TCV + Noatum), Castellon, Barcelona, Fos, Thessaloniki, Istanbul-Ambarli (Marport), Yirimca-Korfezi (DPW), Gemlik (Rodaport), Aliaga (Nemrut Bay), Valencia
238	HAPAG-LLOYD,A.G.	HAPAG-LLOYD SPAIN S.L.	Valencia, Barcelona, Genoa, Livorno, Gioia Tauro, Marsaxlokk, Valencia, Suape, Salvador, Rio de Janeiro, Santos, Paranagua, Itapoa, Montevideo, Navegantes, Santos, Rio de Janeiro, Las Palmas, Valencia
238	MEDITERRANEAN SHIPPING CO	MEDITERRANEAN SHIPPING	Valencia, Barcelona, Genoa, Livorno, Gioia Tauro, Marsaxlokk, Valencia, Suape, Salvador, Rio de Janeiro, Santos, Paranagua, Itapoa, Montevideo, Navegantes, Santos, Rio de Janeiro, Las Palmas, Valencia
238	ZIM INTEGRATED SHIPPING SERV.	A.PEREZ Y CIA S.L.	Valencia, Barcelona, Genoa, Livorno, Gioia Tauro, Marsaxlokk, Valencia, Suape, Salvador, Rio de Janeiro, Santos, Paranagua, Itapoa, Montevideo, Navegantes, Santos, Rio de Janeiro, Las Palmas, Valencia
240	A.P.L. (AMERICAN PRES. LINE)	AMERICAN PRES. LINES LTD (ESPAÑA)	Marsaxlokk, Valencia, Barcelona, Fos, Genoa, Marsaxlokk, Beirut, Jeddah, Jebel Ali, Port Kelang, Xiamen, Qingdao, Busan, Shanghai, Ningbo, Nansha, Yantian, Singapore, Marsaxlokk
240	CMA CGM	CMA CGM IBERICA S.A.U.	Marsaxlokk, Valencia, Barcelona, Fos, Genoa, Marsaxlokk, Beirut, Jeddah, Jebel Ali, Port Kelang, Xiamen, Qingdao, Busan, Shanghai, Ningbo, Nansha, Yantian, Singapore, Marsaxlokk
240	COSCO CONTAINER LINES (COSCON)	COSCO IBERIA S.A.	Marsaxlokk, Valencia, Barcelona, Fos, Genoa, Marsaxlokk, Beirut, Jeddah, Jebel Ali, Port Kelang, Xiamen, Qingdao, Busan, Shanghai, Ningbo, Nansha, Yantian, Singapore, Marsaxlokk
240	EVERGREEN MARINE CORPORATION	EVERGREEN SHIPPING SPAIN S.L.	Marsaxlokk, Valencia, Barcelona, Fos, Genoa, Marsaxlokk, Beirut, Jeddah, Jebel Ali, Port Kelang, Xiamen, Qingdao, Busan, Shanghai, Ningbo, Nansha, Yantian, Singapore, Marsaxlokk
240	OOCL	ORIENT OVERSEAS CONTAINER LINE (SPAIN)	Marsaxlokk, Valencia, Barcelona, Fos, Genoa, Marsaxlokk, Beirut, Jeddah, Jebel Ali, Port Kelang, Xiamen, Qingdao, Busan, Shanghai, Ningbo, Nansha, Yantian, Singapore, Marsaxlokk
241	CMA CGM	CMA CGM IBERICA S.A.U.	Livorno, Genoa, Marseille, Barcelona, Valencia, Algeciras (APMT + TTI), Tangier, Lome, Bata, Malabo, Onne (1/2), Port Gentil, Libreville, Douala, Lome (1/2), Algeciras (TTI), Livorno
250	CMA CGM	CMA CGM IBERICA S.A.U.	Algeciras (TTI), Marsaxlokk, Salerno, Livorno, Genoa, Barcelona, Valencia, Tangier, Caucedo, Kingston, Cartagena (Col), Guayaquil, Callao, San Antonio, Antofagasta (1/2-A), Ilo (Per) (1/2-B), Guayaquil, Buenaventura, Manzanillo (Pan), Algeciras
250	HAMBURG SUD	HAMBURG SÜD IBERIA S.A.	Algeciras (TTI), Marsaxlokk, Salerno, Livorno, Genoa, Barcelona, Valencia, Tangier, Caucedo, Kingston, Cartagena (Col), Guayaquil, Callao, San Antonio, Antofagasta (1/2-A), Ilo (Per) (1/2-B), Guayaquil, Buenaventura, Manzanillo (Pan), Algeciras
250	HAPAG-LLOYD,A.G.	HAPAG-LLOYD SPAIN S.L.	Algeciras (TTI), Marsaxlokk, Salerno, Livorno, Genoa, Barcelona, Valencia, Tangier, Caucedo, Kingston, Cartagena (Col), Guayaquil, Callao, San Antonio, Antofagasta (1/2-A), Ilo (Per) (1/2-B), Guayaquil, Buenaventura, Manzanillo (Pan), Algeciras
251	A.P.L. (AMERICAN PRES. LINE)	AMERICAN PRES. LINES LTD (ESPAÑA)	Algeciras, Marsaxlokk, Salerno, Livorno, Genoa, Fos, Barcelona, Valencia, New York, Norfolk (Va), Savannah, Miami, Algeciras
251	CMA CGM	CMA CGM IBERICA S.A.U.	Algeciras, Marsaxlokk, Salerno, Livorno, Genoa, Fos, Barcelona, Valencia, New York, Norfolk (Va), Savannah, Miami, Algeciras
251	COSCO CONTAINER LINES (COSCON)	COSCO IBERIA S.A.	Algeciras, Marsaxlokk, Salerno, Livorno, Genoa, Fos, Barcelona, Valencia, New York, Norfolk (Va), Savannah, Miami, Algeciras
251	EVERGREEN MARINE CORPORATION	EVERGREEN SHIPPING SPAIN S.L.	Algeciras, Marsaxlokk, Salerno, Livorno, Genoa, Fos, Barcelona, Valencia, New York, Norfolk (Va), Savannah, Miami, Algeciras
251	HAPAG-LLOYD,A.G.	HAPAG-LLOYD SPAIN S.L.	Algeciras, Marsaxlokk, Salerno, Livorno, Genoa, Fos, Barcelona, Valencia, New York, Norfolk (Va), Savannah, Miami, Algeciras
251	OOCL	TRANSITAINER S.A.	Algeciras, Marsaxlokk, Salerno, Livorno, Genoa, Fos, Barcelona, Valencia, New York, Norfolk (Va), Savannah, Miami, Algeciras
318	GRIMALDI EUROMED SPA	GRIMALDI LOGISTICA ESPAÑA, S.L.	Barcelona, Porto Torres, Civitavecchia, Porto Torres, Barcelona
338	JSV	A.PEREZ Y CIA S.L.	Barcelona, Genoa, Barcelona, Alicante, Málaga, Las Palmas, Sta. Cruz de Tenerife, Arrecife de Lanzarote, Las Palmas, Sta. Cruz de Tenerife, Málaga, Alicante, Barcelona



Nº	ARMADOR	CONSIGNATARIO	ROTACIÓN PUERTOS
<b>Mediterráneo Oriental.-Mar Negro-Mar Caspio</b>			
14	HAPAG-LLOYD,A.G.	HAPAG-LLOYD SPAIN S.L.	Ashdod, Haifa, Izmir, Piraeus, Barcelona, Tarragona, Valencia, Algeciras, Halifax, New York, Norfolk (Va), Savannah, Valencia, Tarragona, Mersin, Ashdod
14	K LINE	K LINE ESP.SERVICIOS MARITIMOS S A	Ashdod, Haifa, Izmir, Piraeus, Barcelona, Tarragona, Valencia, Algeciras, Halifax, New York, Norfolk (Va), Savannah, Valencia, Tarragona, Mersin, Ashdod
14	MITSUMI OSK LINES LTD	TRANSP Y CONSIG. MARITIMAS S.A.	Ashdod, Haifa, Izmir, Piraeus, Barcelona, Tarragona, Valencia, Algeciras, Halifax, New York, Norfolk (Va), Savannah, Valencia, Tarragona, Mersin, Ashdod
14	NYK LINES	COMBALIA AGENCIA MARITIMA S.A.	Ashdod, Haifa, Izmir, Piraeus, Barcelona, Tarragona, Valencia, Algeciras, Halifax, New York, Norfolk (Va), Savannah, Valencia, Tarragona, Mersin, Ashdod
14	YANG MING LINE	YANG MING (SPAIN), S.L.	Ashdod, Haifa, Izmir, Piraeus, Barcelona, Tarragona, Valencia, Algeciras, Halifax, New York, Norfolk (Va), Savannah, Valencia, Tarragona, Mersin, Ashdod
14	ZIM INTEGRATED SHIPPING SERV.	A.PEREZ Y CIA S.L.	Ashdod, Haifa, Izmir, Piraeus, Barcelona, Tarragona, Valencia, Algeciras, Halifax, New York, Norfolk (Va), Savannah, Valencia, Tarragona, Mersin, Ashdod
24	MEDEX CONTAINER SERVICES LTD	INTRAMEDITERRANEO S.A.	Barcelona, Misurata, Sfax, Casablanca, Castellón, Barcelona, Bizerte, Alexandria, Mersin, Bingazi
24	MTL CONTAINER LINES	BERGE MARITIMA S.L.	Barcelona, Misurata, Sfax, Casablanca, Castellón, Barcelona, Bizerte, Alexandria, Mersin, Bingazi
39	NEPTUNE LINES SHIPPING	NEPTUNE BARCELONA S.A.	Barcelona, Sagunto, Valencia, Savona, Civitavecchia, El Pireo, Derince, Constanta, Ilychevsk, Beirut, Tartous, Limassol, Alexandria, Tunis, Malta, Mostaganem, Djen-Djen, Livorno, Marsella, Fos, Casablanca, Barcelona, Istanbul, Buyukcukur, Koper, Malta, Sete, TangerMed, Ashdod
45	BORCHARD LINES	MARITIMA DEL MEDITERRANEO S.A.	Barcelona, Marseille, Genoa, Piraeus, Istanbul-Ambarli, Istanbul-Yilport (Gebze), Izmir, Salerno, Barcelona
57	MEDITERRANEAN SHIPPING CO	MEDITERRANEAN SHIPPING	Barcelona, Alger, Annaba, Bejaia, Oran, Skikda, Casablanca, La Spezia, Fos, Valencia, Piraeus, Tekirdag, Istanbul, Gebze, Izmir
66	CONTAINERSHIP MARITIME TRANS-PO	BERGE MARITIMA S.L.	Barcelona, Alger, Izmir, Gemlik, Gebze, Ambarli, Annaba, Bizerte, Barcelona
74	MAERSK LINE/A.P.MOLLER	MAERSK SPAIN S.L.U	Port Said East, Marsaxlokk, Tangier, Algeciras, Valencia, Barcelona, Genoa, Port Said East, Jeddah, Salalah, Jebel Ali, Dammam, Jubail, Abu Dhabi (Mina Khalifa), Jebel Ali, Salalah, Jeddah, Aqaba, Port Said East
88	EURO MARINE LOGISTICS NV	TRANSP Y CONSIG. MARITIMAS S.A.	Barcelona, Mostaganem, Djen-Djen, Gioia Tauro, Djen-Djen, Mostaganem, Sagunto, TangerMed, Le Havre, Zeebrugge, Newcastle, Rotterdam, Bristol, Livorno, Piraeus, Derince, Piraeus
97	CMA CGM	CMA CGM IBERICA S.A.U.	Marsaxlokk, Genoa, Barcelona, Valencia-Noatum, Algeciras (TTI), Tangier (APMT), Salvador, Sepetiba (Itaguai), Santos, Itapoa, Buenos Aires, Rio Grande, Itajai, Itapoa, Santos, Sepetiba (Itaguai), Tangier (Eurogate), Algeciras (APMT), Tangier (APMT), Marsaxlokk
97	HAMBURG SUD	TRANSITAINER S.A.	Marsaxlokk, Genoa, Barcelona, Valencia-Noatum, Algeciras (TTI), Tangier (APMT), Salvador, Sepetiba (Itaguai), Santos, Itapoa, Buenos Aires, Rio Grande, Itajai, Itapoa, Santos, Sepetiba (Itaguai), Tangier (Eurogate), Algeciras (APMT), Tangier (APMT), Marsaxlokk
97	MAERSK LINE/A.P.MOLLER	MAERSK SPAIN S.L.U	Marsaxlokk, Genoa, Barcelona, Valencia-Noatum, Algeciras (TTI), Tangier (APMT), Salvador, Sepetiba (Itaguai), Santos, Itapoa, Buenos Aires, Rio Grande, Itajai, Itapoa, Santos, Sepetiba (Itaguai), Tangier (Eurogate), Algeciras (APMT), Tangier (APMT), Marsaxlokk
101	A.P.L. (AMERICAN PRES. LINE)	AMERICAN PRES. LINES LTD (ESPAÑA)	Tangier, Fos, Genoa, Marsaxlokk, Damietta, Jeddah, Khor Fakkan, Jebel Ali, Karachi-Port Muhammad Bin Qasim, Mundra, Mumbai-Nhava Sheva, Jeddah, Marsaxlokk, La Spezia, Genoa, Barcelona, Valencia, Tangier
101	CMA CGM	CMA CGM IBERICA S.A.U.	Tangier, Fos, Genoa, Marsaxlokk, Damietta, Jeddah, Khor Fakkan, Jebel Ali, Karachi-Port Muhammad Bin Qasim, Mundra, Mumbai-Nhava Sheva, Jeddah, Marsaxlokk, La Spezia, Genoa, Barcelona, Valencia, Tangier
101	COSCO CONTAINER LINES (COSCON)	COSCO IBERIA S.A.	Tangier, Fos, Genoa, Marsaxlokk, Damietta, Jeddah, Khor Fakkan, Jebel Ali, Karachi-Port Muhammad Bin Qasim, Mundra, Mumbai-Nhava Sheva, Jeddah, Marsaxlokk, La Spezia, Genoa, Barcelona, Valencia, Tangier
101	HAPAG-LLOYD,A.G.	HAPAG-LLOYD SPAIN S.L.	Tangier, Fos, Genoa, Marsaxlokk, Damietta, Jeddah, Khor Fakkan, Jebel Ali, Karachi-Port Muhammad Bin Qasim, Mundra, Mumbai-Nhava Sheva, Jeddah, Marsaxlokk, La Spezia, Genoa, Barcelona, Valencia, Tangier
103	HAMBURG SUD	HAMBURG SÜD IBERIA S.A.	Port Said East, Beirut, Gioia Tauro, La Spezia, Genoa, Fos, Barcelona, Valencia, Marsaxlokk, Salalah, Singapore, Yantian, Shanghai, Dalian, Xingang, Shekou, Yantian, Singapore, Port Said East, Marsaxlokk, La Spezia, Gioia Tauro, Port Said East, King Abdullah, Jebel Ali, Xiamen, Qingdao, Busan, Ningbo, Nansha, Naples, La Spezia, Barcelona, Valencia, Algeciras, Sines, Freeport (Bah), Port Everglades, Vera Cruz, Altamira, Houston, New Orleans, Miami
103	HAMBURG SUD	MEDITERRANEAN SHIPPING	Port Said East, Beirut, Gioia Tauro, La Spezia, Genoa, Fos, Barcelona, Valencia, Marsaxlokk, Salalah, Singapore, Yantian, Shanghai, Dalian, Xingang, Shekou, Yantian, Singapore, Port Said East, Marsaxlokk, La Spezia, Gioia Tauro, Port Said East, King Abdullah, Jebel Ali, Xiamen, Qingdao, Busan, Ningbo, Nansha, Naples, La Spezia, Barcelona, Valencia, Algeciras, Sines, Freeport (Bah), Port Everglades, Vera Cruz, Altamira, Houston, New Orleans, Miami
103	HAMBURG SUD	MAERSK SPAIN S.L.U	Port Said East, Beirut, Gioia Tauro, La Spezia, Genoa, Fos, Barcelona, Valencia, Marsaxlokk, Salalah, Singapore, Yantian, Shanghai, Dalian, Xingang, Shekou, Yantian, Singapore, Port Said East, Marsaxlokk, La Spezia, Gioia Tauro, Port Said East, King Abdullah, Jebel Ali, Xiamen, Qingdao, Busan, Ningbo, Nansha, Naples, La Spezia, Barcelona, Valencia, Algeciras, Sines, Freeport (Bah), Port Everglades, Vera Cruz, Altamira, Houston, New Orleans, Miami
103	HAMBURG SUD	HYUNDAI MERCHANT MAR	Port Said East, Beirut, Gioia Tauro, La Spezia, Genoa, Fos, Barcelona, Valencia, Marsaxlokk, Salalah, Singapore, Yantian, Shanghai, Dalian, Xingang, Shekou, Yantian, Singapore, Port Said East, Marsaxlokk, La Spezia, Gioia Tauro, Port Said East, King Abdullah, Jebel Ali, Xiamen, Qingdao, Busan, Ningbo, Nansha, Naples, La Spezia, Barcelona, Valencia, Algeciras, Sines, Freeport (Bah), Port Everglades, Vera Cruz, Altamira, Houston, New Orleans, Miami

Nº	ARMADOR	CONSIGNATARIO	ROTACIÓN PUERTOS
120	MEDITERRANEAN SHIPPING CO	MEDITERRANEAN SHIPPING	Gioia Tauro, Civitavecchia, La Spezia, Fos, Valencia, Sines, Cristobal, Balboa, Manzanillo (Mex), Long Beach, Oakland, Vancouver, Seattle, Balboa, Barcelona, Gioia Tauro, Felixstowe, Hamburg, Antwerp, Rotterdam, Sines, Colombo, Mumbai-Nhava Sheva, Mundra, King Abdullah, Piraeus, Felixstowe, Montreal, Karachi-Port Muhammad Bin Qasim, Haifa, Valencia, New York, Savannah, Charleston, Freeport (Bah), Jebel Ali
150	NYK LINES	COMBALIA AGENCIA MARITIMA S.A.	Barcelona, Savona, Gemlik, El Suweis, Jeddah, Sohar, Jebel Ali, Abu Dhabi, Doha, Bahrain, Damman, Kuwait, Zeebrugge, Amberes, Bremerhaven, Hamburg, Southampton, TangerMed, Barcelona
197	GRIMALDI GROUP NAPOLI	GRIMALDI LOGISTICA ESPAÑA, S.L.	Barcelona, Valencia, Southampton, Flushing, Emden, Le Havre, Amberes, Portbury, Gemlik, Yenikoy, Salerno, Livorno, Savona, Fos, Barcelona
221	ILVA SPA	ESTELA SHIPPING BARCELONA, S.L.	Thessaloniki, Taranto, Genoa, Porto Nogaró, Barcelona
221	ILVA SPA	INTRAMEDITERRANEO S.A.	Thessaloniki, Taranto, Genoa, Porto Nogaró, Barcelona
233	ARKAS CONTAINER TRANSPORT SA	ARKAS SPAIN S A	Valencia (TCV + Noatum), Castellon, Barcelona, Fos, Thessaloniki, Istanbul-Ambarli (Marport), Yarımcı-Korfezi (DPW), Gemlik (Rodaport), Aliaga (Nemrut Bay), Valencia
233	CMA CGM	CMA CGM IBERICA S.A.U.	Valencia (TCV + Noatum), Castellon, Barcelona, Fos, Thessaloniki, Istanbul-Ambarli (Marport), Yarımcı-Korfezi (DPW), Gemlik (Rodaport), Aliaga (Nemrut Bay), Valencia
233	HAPAG-LLOYD,A.G.	HAPAG-LLOYD SPAIN S.L.	Valencia (TCV + Noatum), Castellon, Barcelona, Fos, Thessaloniki, Istanbul-Ambarli (Marport), Yarımcı-Korfezi (DPW), Gemlik (Rodaport), Aliaga (Nemrut Bay), Valencia
233	SEAGO LINE A/S	MARITIMA DEL MEDITERRANEO S.A.	Valencia (TCV + Noatum), Castellon, Barcelona, Fos, Thessaloniki, Istanbul-Ambarli (Marport), Yarımcı-Korfezi (DPW), Gemlik (Rodaport), Aliaga (Nemrut Bay), Valencia
233	TURKON CONTAINER	MARITIMA DAVILA BARCELONA S.A.	Valencia (TCV + Noatum), Castellon, Barcelona, Fos, Thessaloniki, Istanbul-Ambarli (Marport), Yarımcı-Korfezi (DPW), Gemlik (Rodaport), Aliaga (Nemrut Bay), Valencia
238	HAPAG-LLOYD,A.G.	HAPAG-LLOYD SPAIN S.L.	Valencia, Barcelona, Genoa, Livorno, Gioia Tauro, Marsaxlokk, Valencia, Suape, Salvador, Rio de Janeiro, Santos, Paranagua, Itapoa, Montevideo, Navegantes, Santos, Rio de Janeiro, Las Palmas, Valencia
238	MEDITERRANEAN SHIPPING CO	MEDITERRANEAN SHIPPING	Valencia, Barcelona, Genoa, Livorno, Gioia Tauro, Marsaxlokk, Valencia, Suape, Salvador, Rio de Janeiro, Santos, Paranagua, Itapoa, Montevideo, Navegantes, Santos, Rio de Janeiro, Las Palmas, Valencia
238	ZIM INTEGRATED SHIPPING SERV.	A.PEREZ Y CIA S.L.	Valencia, Barcelona, Genoa, Livorno, Gioia Tauro, Marsaxlokk, Valencia, Suape, Salvador, Rio de Janeiro, Santos, Paranagua, Itapoa, Montevideo, Navegantes, Santos, Rio de Janeiro, Las Palmas, Valencia
240	A.P.L. (AMERICAN PRES. LINE)	AMERICAN PRES. LINES LTD (ESPAÑA)	Marsaxlokk, Valencia, Barcelona, Fos, Genoa, Marsaxlokk, Beirut, Jeddah, Jebel Ali, Port Kelang, Xiamen, Qingdao, Busan, Shanghai, Ningbo, Nansha, Yantian, Singapore, Marsaxlokk
240	CMA CGM	CMA CGM IBERICA S.A.U.	Marsaxlokk, Valencia, Barcelona, Fos, Genoa, Marsaxlokk, Beirut, Jeddah, Jebel Ali, Port Kelang, Xiamen, Qingdao, Busan, Shanghai, Ningbo, Nansha, Yantian, Singapore, Marsaxlokk
240	COSCO CONTAINER LINES (COSCON)	COSCO IBERIA S.A.	Marsaxlokk, Valencia, Barcelona, Fos, Genoa, Marsaxlokk, Beirut, Jeddah, Jebel Ali, Port Kelang, Xiamen, Qingdao, Busan, Shanghai, Ningbo, Nansha, Yantian, Singapore, Marsaxlokk
240	EVERGREEN MARINE CORPORATION	EVERGREEN SHIPPING SPAIN S.L.	Marsaxlokk, Valencia, Barcelona, Fos, Genoa, Marsaxlokk, Beirut, Jeddah, Jebel Ali, Port Kelang, Xiamen, Qingdao, Busan, Shanghai, Ningbo, Nansha, Yantian, Singapore, Marsaxlokk
240	OOCL	ORIENT OVERSEAS CONTAINER LINE (SPAIN)	Marsaxlokk, Valencia, Barcelona, Fos, Genoa, Marsaxlokk, Beirut, Jeddah, Jebel Ali, Port Kelang, Xiamen, Qingdao, Busan, Shanghai, Ningbo, Nansha, Yantian, Singapore, Marsaxlokk
250	CMA CGM	CMA CGM IBERICA S.A.U.	Algeciras (TTI), Marsaxlokk, Salerno, Livorno, Genoa, Barcelona, Valencia, Tangier, Caucedo, Kingston, Cartagena (Col), Guayaquil, Callao, San Antonio, Antofagasta (1/2-A), Ilo (Per) (1/2-B), Guayaquil, Buenaventura, Manzanillo (Pan), Algeciras
250	HAMBURG SUD	HAMBURG SÚD IBERIA S.A.	Algeciras (TTI), Marsaxlokk, Salerno, Livorno, Genoa, Barcelona, Valencia, Tangier, Caucedo, Kingston, Cartagena (Col), Guayaquil, Callao, San Antonio, Antofagasta (1/2-A), Ilo (Per) (1/2-B), Guayaquil, Buenaventura, Manzanillo (Pan), Algeciras
250	HAPAG-LLOYD,A.G.	HAPAG-LLOYD SPAIN S.L.	Algeciras (TTI), Marsaxlokk, Salerno, Livorno, Genoa, Barcelona, Valencia, Tangier, Caucedo, Kingston, Cartagena (Col), Guayaquil, Callao, San Antonio, Antofagasta (1/2-A), Ilo (Per) (1/2-B), Guayaquil, Buenaventura, Manzanillo (Pan), Algeciras
251	A.P.L. (AMERICAN PRES. LINE)	AMERICAN PRES. LINES LTD (ESPAÑA)	Algeciras, Marsaxlokk, Salerno, Livorno, Genoa, Fos, Barcelona, Valencia, New York, Norfolk (Va), Savannah, Miami, Algeciras
251	CMA CGM	CMA CGM IBERICA S.A.U.	Algeciras, Marsaxlokk, Salerno, Livorno, Genoa, Fos, Barcelona, Valencia, New York, Norfolk (Va), Savannah, Miami, Algeciras
251	COSCO CONTAINER LINES (COSCON)	COSCO IBERIA S.A.	Algeciras, Marsaxlokk, Salerno, Livorno, Genoa, Fos, Barcelona, Valencia, New York, Norfolk (Va), Savannah, Miami, Algeciras
251	EVERGREEN MARINE CORPORATION	EVERGREEN SHIPPING SPAIN S.L.	Algeciras, Marsaxlokk, Salerno, Livorno, Genoa, Fos, Barcelona, Valencia, New York, Norfolk (Va), Savannah, Miami, Algeciras
251	HAPAG-LLOYD,A.G.	HAPAG-LLOYD SPAIN S.L.	Algeciras, Marsaxlokk, Salerno, Livorno, Genoa, Fos, Barcelona, Valencia, New York, Norfolk (Va), Savannah, Miami, Algeciras
251	OOCL	TRANSITAINER S.A.	Algeciras, Marsaxlokk, Salerno, Livorno, Genoa, Fos, Barcelona, Valencia, New York, Norfolk (Va), Savannah, Miami, Algeciras



Nº	ARMADOR	CONSIGNATARIO	ROTACIÓN PUERTOS
<b>América del Norte (EUA) Atlántico</b>			
7	CMA CGM	CMA CGM IBERICA S.A.U.	Cagliari, Livorno, Genoa, Barcelona, Valencia, Caucedo, Miami, Vera Cruz, Altamira, Houston, New Orleans, Valencia, Cagliari
7	HAMBURG SUD	TRANSITAINER S.A.	Cagliari, Livorno, Genoa, Barcelona, Valencia, Caucedo, Miami, Vera Cruz, Altamira, Houston, New Orleans, Valencia, Cagliari
7	HAPAG-LLOYD,A.G.	HAPAG-LLOYD SPAIN S.L.	Cagliari, Livorno, Genoa, Barcelona, Valencia, Caucedo, Miami, Vera Cruz, Altamira, Houston, New Orleans, Valencia, Cagliari
7	ZIM INTEGRATED SHIPPING SERV.	A.PEREZ Y CIA S.L.	Cagliari, Livorno, Genoa, Barcelona, Valencia, Caucedo, Miami, Vera Cruz, Altamira, Houston, New Orleans, Valencia, Cagliari
14	HAPAG-LLOYD,A.G.	HAPAG-LLOYD SPAIN S.L.	Ashdod, Haifa, Izmir, Piraeus, Barcelona, Tarragona, Valencia, Algeciras, Halifax, New York, Norfolk (Va), Savannah, Valencia, Tarragona, Mersin, Ashdod
14	K LINE	K LINE ESP.SERVICIOS MARITIMOS S A	Ashdod, Haifa, Izmir, Piraeus, Barcelona, Tarragona, Valencia, Algeciras, Halifax, New York, Norfolk (Va), Savannah, Valencia, Tarragona, Mersin, Ashdod
14	MITSUMI OSK LINES LTD	TRANSP Y CONSIG. MARITIMAS S.A.	Ashdod, Haifa, Izmir, Piraeus, Barcelona, Tarragona, Valencia, Algeciras, Halifax, New York, Norfolk (Va), Savannah, Valencia, Tarragona, Mersin, Ashdod
14	NYK LINES	COMBALIA AGENCIA MARITIMA S.A.	Ashdod, Haifa, Izmir, Piraeus, Barcelona, Tarragona, Valencia, Algeciras, Halifax, New York, Norfolk (Va), Savannah, Valencia, Tarragona, Mersin, Ashdod
14	YANG MING LINE	YANG MING (SPAIN), S.L.	Ashdod, Haifa, Izmir, Piraeus, Barcelona, Tarragona, Valencia, Algeciras, Halifax, New York, Norfolk (Va), Savannah, Valencia, Tarragona, Mersin, Ashdod
14	ZIM INTEGRATED SHIPPING SERV.	A.PEREZ Y CIA S.L.	Ashdod, Haifa, Izmir, Piraeus, Barcelona, Tarragona, Valencia, Algeciras, Halifax, New York, Norfolk (Va), Savannah, Valencia, Tarragona, Mersin, Ashdod
103	HAMBURG SUD	HAMBURG SÜD IBERIA S.A.	Port Said East, Beirut, Gioia Tauro, La Spezia, Genoa, Fos, Barcelona, Valencia, Marsaxlokk, Salalah, Singapore, Yantian, Shanghai, Dalian, Xingang, Shekou, Yantian, Singapore, Port Said East, Marsaxlokk, La Spezia, Gioia Tauro, Port Said East, King Abdullah, Jebel Ali, Xiamen, Qingdao, Busan, Ningbo, Nansha, Naples, La Spezia, Barcelona, Valencia, Algeciras, Sines, Freeport (Bah), Port Everglades, Vera Cruz, Altamira, Houston, New Orleans, Miami
103	HAMBURG SUD	MEDITERRANEAN SHIPPING	Port Said East, Beirut, Gioia Tauro, La Spezia, Genoa, Fos, Barcelona, Valencia, Marsaxlokk, Salalah, Singapore, Yantian, Shanghai, Dalian, Xingang, Shekou, Yantian, Singapore, Port Said East, Marsaxlokk, La Spezia, Gioia Tauro, Port Said East, King Abdullah, Jebel Ali, Xiamen, Qingdao, Busan, Ningbo, Nansha, Naples, La Spezia, Barcelona, Valencia, Algeciras, Sines, Freeport (Bah), Port Everglades, Vera Cruz, Altamira, Houston, New Orleans, Miami
103	HAMBURG SUD	MAERSK SPAIN S.L.U	Port Said East, Beirut, Gioia Tauro, La Spezia, Genoa, Fos, Barcelona, Valencia, Marsaxlokk, Salalah, Singapore, Yantian, Shanghai, Dalian, Xingang, Shekou, Yantian, Singapore, Port Said East, Marsaxlokk, La Spezia, Gioia Tauro, Port Said East, King Abdullah, Jebel Ali, Xiamen, Qingdao, Busan, Ningbo, Nansha, Naples, La Spezia, Barcelona, Valencia, Algeciras, Sines, Freeport (Bah), Port Everglades, Vera Cruz, Altamira, Houston, New Orleans, Miami
103	HAMBURG SUD	HYUNDAI MERCHANT MAR	Port Said East, Beirut, Gioia Tauro, La Spezia, Genoa, Fos, Barcelona, Valencia, Marsaxlokk, Salalah, Singapore, Yantian, Shanghai, Dalian, Xingang, Shekou, Yantian, Singapore, Port Said East, Marsaxlokk, La Spezia, Gioia Tauro, Port Said East, King Abdullah, Jebel Ali, Xiamen, Qingdao, Busan, Ningbo, Nansha, Naples, La Spezia, Barcelona, Valencia, Algeciras, Sines, Freeport (Bah), Port Everglades, Vera Cruz, Altamira, Houston, New Orleans, Miami
105	K LINE	AGENCIA MARITIMA CONDEMINAS, S.A.	Barcelona, Halifax, Galveston, Veracruz, Altamira, Jacksonville, Baltimore, Bristol, Zeebrugge, Bremerhaven, Southampton, Barcelona
111	EUKOR CAR CARRIERS INC	BERGE MARITIMA S.L.	Barcelona, Aqaba, Jeddah, Sohar, Jebel Ali, Abu Dhabi, Doha, Bahrain, Kuwait, Bombay, Antwerpen, Bristol, Bremerhaven, Zeebrugge, Southampton, Halifax, New York, Brunswick, Charleston, Port Elizabeth, Durban, Fremantle, Melbourne, Port Kembla, Brisbane,
111	WALLENIUS WILHEMSEN	AGENCIA MARITIMA ESPAÑOLA EVGE, S.A.	Barcelona, Aqaba, Jeddah, Sohar, Jebel Ali, Abu Dhabi, Doha, Bahrain, Kuwait, Bombay, Antwerpen, Bristol, Bremerhaven, Zeebrugge, Southampton, Halifax, New York, Brunswick, Charleston, Port Elizabeth, Durban, Fremantle, Melbourne, Port Kembla, Brisbane
251	A.P.L. (AMERICAN PRES. LINE)	AMERICAN PRES. LINES LTD (ESPAÑA)	Algeciras, Marsaxlokk, Salerno, Livorno, Genoa, Fos, Barcelona, Valencia, New York, Norfolk (Va), Savannah, Miami, Algeciras
251	CMA CGM	CMA CGM IBERICA S.A.U.	Algeciras, Marsaxlokk, Salerno, Livorno, Genoa, Fos, Barcelona, Valencia, New York, Norfolk (Va), Savannah, Miami, Algeciras
251	COSCO CONTAINER LINES (COSCON)	COSCO IBERIA S.A.	Algeciras, Marsaxlokk, Salerno, Livorno, Genoa, Fos, Barcelona, Valencia, New York, Norfolk (Va), Savannah, Miami, Algeciras
251	EVERGREEN MARINE CORPORATION	EVERGREEN SHIPPING SPAIN S.L.	Algeciras, Marsaxlokk, Salerno, Livorno, Genoa, Fos, Barcelona, Valencia, New York, Norfolk (Va), Savannah, Miami, Algeciras
251	HAPAG-LLOYD,A.G.	HAPAG-LLOYD SPAIN S.L.	Algeciras, Marsaxlokk, Salerno, Livorno, Genoa, Fos, Barcelona, Valencia, New York, Norfolk (Va), Savannah, Miami, Algeciras
251	OOCL	TRANSITAINER S.A.	Algeciras, Marsaxlokk, Salerno, Livorno, Genoa, Fos, Barcelona, Valencia, New York, Norfolk (Va), Savannah, Miami, Algeciras
<b>América del Norte (EUA) Pacífico</b>			
37	HAMBURG SUD	TRANSITAINER S.A.	Tangier, Valencia, Cagliari, Livorno, Genoa, Fos, Barcelona, Valencia, Tangier, Cartagena (Col), Puerto Quetzal, Manzanillo (Mex), Long Beach, Oakland, Seattle, Vancouver, Oakland, Long Beach, Manzanillo (Mex), Manzanillo (Pan), Cartagena (Col), Caucedo, Lisbon, Tangier
37	HAPAG-LLOYD,A.G.	HAPAG-LLOYD SPAIN S.L.	Tangier, Valencia, Cagliari, Livorno, Genoa, Fos, Barcelona, Valencia, Tangier, Cartagena (Col), Puerto Quetzal, Manzanillo (Mex), Long Beach, Oakland, Seattle, Vancouver, Oakland, Long Beach, Manzanillo (Mex), Manzanillo (Pan), Cartagena (Col), Caucedo, Lisbon, Tangier

Nº	ARMADOR	CONSIGNATARIO	ROTACIÓN PUERTOS
37	ZIM INTEGRATED SHIPPING SERV.	A.PEREZ Y CIA S.L.	Tangier, Valencia, Cagliari, Livorno, Genoa, Fos, Barcelona, Valencia, Tangier, Cartagena (Col), Puerto Quetzal, Manzanillo (Mex), Long Beach, Oakland, Seattle, Vancouver, Oakland, Long Beach, Manzanillo (Mex), Manzanillo (Pan), Cartagena (Col), Caucedo, Lisbon, Tangier
120	MEDITERRANEAN SHIPPING CO	MEDITERRANEAN SHIPPING	Gioia Tauro, Civitavecchia, La Spezia, Fos, Valencia, Sines, Cristobal, Balboa, Manzanillo (Mex), Long Beach, Oakland, Vancouver, Seattle, Balboa, Barcelona, Gioia Tauro, Felixstowe, Hamburg, Antwerp, Rotterdam, Sines, Colombo, Mumbai-Nhava Sheva, Mundra, King Abdullah, Piraeus, Felixstowe, Montreal, Karachi-Port Muhammad Bin Qasim, Haifa, Valencia, New York, Savannah, Charleston, Freeport (Bah), Jebel Ali
<b>Africa del Norte</b>			
21	GRANDI NAVI VELOCI	HIJO DE JOSE M. MASQUES, S.A.	Barcelona, Sete, Nador, TangerMed, Barcelona
22	GRANDI NAVI VELOCI	HIJO DE JOSE M. MASQUES, S.A.	Barcelona, Nador, Barcelona
24	MEDEX CONTAINER SERVICES LTD	INTRAMEDITERRANEO S.A.	Barcelona, Misurata, Sfax, Casablanca, Castellón, Barcelona, Bizerte, Alexandria, Mersin, Bingazi
24	MTL CONTAINER LINES	BERGE MARITIMA S.L.	Barcelona, Misurata, Sfax, Casablanca, Castellón, Barcelona, Bizerte, Alexandria, Mersin, Bingazi
25	CIE.NATIONALE ALGERIENNE DE NA	TRANSP Y CONSIG. MARITIMAS S.A.	Barcelona, Oran, Alger, Annaba, Skikda, Bejaia, Marseille
29	GRANDI NAVI VELOCI	HIJO DE JOSE M. MASQUES, S.A.	Barcelona, Genova, Barcelona, Tanger, Barcelona
39	NEPTUNE LINES SHIPPING	NEPTUNE BARCELONA S.A.	Barcelona, Sagunto, Valencia, Savona, Civitavecchia, El Pireo, Derince, Constanta, Ilychevsk, Beirut, Tartous, Limassol, Alexandria, Tunis, Malta, Mostaganem, Djen-Djen, Livorno, Marsella, Fos, Casablanca, Barcelona, Istanbul, Buyukcukur, Koper, Malta, Sete, TangerMed, Ashdod
46	MEDITERRANEAN SHIPPING CO	MEDITERRANEAN SHIPPING	Valencia, Barcelona, Alicante, Mellila, Casablanca, Cadiz, Valencia
46	WEC LINES ESPANA, S.L.U.	WEC LINES ESPAÑA, S.L.U.	Valencia, Barcelona, Alicante, Mellila, Casablanca, Cadiz, Valencia
48	MAGHREB CONTAINER INTERNA-CIONA	BERGE MARITIMA S.L.	Barcelona, Oran, Alger, Alicante, Castellón de la Plana, Barcelona
49	COTUNAV	ROMEY Y CIA S.A.	Barcelona, Tunis, Barcelona
53	WHITE LINE SHIPPING	LINEAS REGULARES S.L.	Barcelona, Alger, Valencia, Barcelona
57	MEDITERRANEAN SHIPPING CO	MEDITERRANEAN SHIPPING	Barcelona, Alger, Annaba, Bejaia, Oran, Skikda, Casablanca, La Spezia, Fos, Valencia, Piraeus, Tekirdag, Istanbul, Gebze, Izmir
84	ARKAS CONTAINER TRANSPORT SA	ARKAS SPAIN SA	Genoa, Barcelona, Algiers, Cagliari, Livorno, Genoa
87	FLOTA SUARDIAZ	VAPORES SUARDIAZ BARCELONA S.A.	Barcelona, Marseille, Mostaganem, Alger, Barcelona
94	GRIMALDI EUROMED SPA	GRIMALDI LOGISTICA ESPAÑA, S.L.	Barcelona, Savona, Barcelona, TangerMed, Barcelona
213	X-PRESS CONTAINER LINE (UK)LTD	A.PEREZ Y CIA S.L.	Barcelona, Almería, Algeciras, Casablanca, TangerMed, Vigo, Leixoes, Lisboa, Valencia, Livorno, Genoa
222	CMA CGM	CMA CGM IBERICA S.A.U.	Marseille, Barcelona, Valencia, Algeciras, Casablanca, Tangier, Ghazaouet, Marseille
241	CMA CGM	CMA CGM IBERICA S.A.U.	Livorno, Genoa, Marseille, Barcelona, Valencia, Algeciras (APMT + TTI), Tangier, Lome, Bata, Malabo, Onne (1/2), Port Gentil, Libreville, Douala, Lome (1/2), Algeciras (TTI), Livorno
245	ARKAS CONTAINER TRANSPORT SA	ARKAS SPAIN SA	Barcelona, Valencia, Casablanca, Barcelona
245	METZ CONTAINER LINE	AGENCIA MARITIMA ESPAÑOLA EVGE, S.A.	Barcelona, Valencia, Casablanca, Barcelona
245	UNITED FEEDER SERVICES LTD	MARITIMA DEL MEDITERRANEO S.A.	Barcelona, Valencia, Casablanca, Barcelona
249	E.N.T.M.V.	ROMEY Y CIA S.A.	Barcelona, Mostaganem, Barcelona
<b>Extremo Oriente y Japón</b>			
18	HAPAG-LLOYD,A.G.	HAPAG-LLOYD SPAIN S.L.	Barcelona, Valencia, Fos, Genoa, Damietta, Singapore, Shekou, Qingdao, Shanghai, Ningbo, Yantian, Singapore, Damietta, La Spezia, Hong Kong, Busan, Shanghai, Kaohsiung, Jeddah, Genoa
18	K LINE	K LINE ESP.SERVICIOS MARITIMOS SA	Barcelona, Valencia, Fos, Genoa, Damietta, Singapore, Shekou, Qingdao, Shanghai, Ningbo, Yantian, Singapore, Damietta, La Spezia, Hong Kong, Busan, Shanghai, Kaohsiung, Jeddah, Genoa
18	MITSUI OSK LINES LTD	TRANSP Y CONSIG. MARITIMAS S.A.	Barcelona, Valencia, Fos, Genoa, Damietta, Singapore, Shekou, Qingdao, Shanghai, Ningbo, Yantian, Singapore, Damietta, La Spezia, Hong Kong, Busan, Shanghai, Kaohsiung, Jeddah, Genoa
18	NYK LINES	COMBALIA AGENCIA MARITIMA S.A.	Barcelona, Valencia, Fos, Genoa, Damietta, Singapore, Shekou, Qingdao, Shanghai, Ningbo, Yantian, Singapore, Damietta, La Spezia, Hong Kong, Busan, Shanghai, Kaohsiung, Jeddah, Genoa
18	YANG MING LINE	YANG MING (SPAIN), S.L.	Barcelona, Valencia, Fos, Genoa, Damietta, Singapore, Shekou, Qingdao, Shanghai, Ningbo, Yantian, Singapore, Damietta, La Spezia, Hong Kong, Busan, Shanghai, Kaohsiung, Jeddah, Genoa
43	HOEGH AUTOLINERS AS	MARITIMA DEL MEDITERRANEO S.A.	Barcelona, Livorno, Civitavecchia, Setubal, Newcastle, Bremen, Bremerhaven, Southampton, Le Havre, Durban, Jeddah, Muscat, Kuwait, Bahrain, Abu Dhabi, Singapore, Hong Kong, Taichung, Keelung, Toyohashi, Hitachi, Yokosuka, Chiba, Yokohama
43	NISSAN MOTOR CAR CARRIER CO.LT	MARITIMA DEL MEDITERRANEO S.A.	Barcelona, Livorno, Civitavecchia, Setubal, Newcastle, Bremen, Bremerhaven, Southampton, Le Havre, Durban, Jeddah, Muscat, Kuwait, Bahrain, Abu Dhabi, Singapore, Hong Kong, Taichung, Keelung, Toyohashi, Hitachi, Yokosuka, Chiba, Yokohama
103	HAMBURG SUD	HAMBURG SÜD IBERIA S.A.	Port Said East, Beirut, Gioia Tauro, La Spezia, Genoa, Fos, Barcelona, Valencia, Marsaxlokk, Salalah, Singapore, Yantian, Shanghai, Dalian, Xingang, Shekou, Yantian, Singapore, Port Said East, Marsaxlokk, La Spezia, Gioia Tauro, Port Said East, King Abdullah, Jebel Ali, Xiamen, Qingdao, Busan, Ningbo, Nansha, Naples, La Spezia, Barcelona, Valencia, Algeciras, Sines, Freeport (Bah), Port Everglades, Vera Cruz, Altamira, Houston, New Orleans, Miami

Nº	ARMADOR	CONSIGNATARIO	ROTACIÓN PUERTOS
103	HAMBURG SUD	MEDITERRANEAN SHIPPING	Port Said East, Beirut, Gioia Tauro, La Spezia, Genoa, Fos, Barcelona, Valencia, Marsaxlokk, Salalah, Singapore, Yantian, Shanghai, Dalian, Xingang, Shekou, Yantian, Singapore, Port Said East, Marsaxlokk, La Spezia, Gioia Tauro, Port Said East, King Abdullah, Jebel Ali, Xiamen, Qingdao, Busan, Ningbo, Nansha, Naples, La Spezia, Barcelona, Valencia, Algeciras, Sines, Freeport (Bah), Port Everglades, Vera Cruz, Altamira, Houston, New Orleans, Miami
103	HAMBURG SUD	MAERSK SPAIN S.L.U	Port Said East, Beirut, Gioia Tauro, La Spezia, Genoa, Fos, Barcelona, Valencia, Marsaxlokk, Salalah, Singapore, Yantian, Shanghai, Dalian, Xingang, Shekou, Yantian, Singapore, Port Said East, Marsaxlokk, La Spezia, Gioia Tauro, Port Said East, King Abdullah, Jebel Ali, Xiamen, Qingdao, Busan, Ningbo, Nansha, Naples, La Spezia, Barcelona, Valencia, Algeciras, Sines, Freeport (Bah), Port Everglades, Vera Cruz, Altamira, Houston, New Orleans, Miami
103	HAMBURG SUD	HYUNDAI MERCHANT MAR	Port Said East, Beirut, Gioia Tauro, La Spezia, Genoa, Fos, Barcelona, Valencia, Marsaxlokk, Salalah, Singapore, Yantian, Shanghai, Dalian, Xingang, Shekou, Yantian, Singapore, Port Said East, Marsaxlokk, La Spezia, Gioia Tauro, Port Said East, King Abdullah, Jebel Ali, Xiamen, Qingdao, Busan, Ningbo, Nansha, Naples, La Spezia, Barcelona, Valencia, Algeciras, Sines, Freeport (Bah), Port Everglades, Vera Cruz, Altamira, Houston, New Orleans, Miami
240	A.P.L. (AMERICAN PRES. LINE)	AMERICAN PRES. LINES LTD (ESPAÑA)	Marsaxlokk, Valencia, Barcelona, Fos, Genoa, Marsaxlokk, Beirut, Jeddah, Jebel Ali, Port Kelang, Xiamen, Qingdao, Busan, Shanghai, Ningbo, Nansha, Yantian, Singapore, Marsaxlokk
240	CMA CGM	CMA CGM IBERICA S.A.U.	Marsaxlokk, Valencia, Barcelona, Fos, Genoa, Marsaxlokk, Beirut, Jeddah, Jebel Ali, Port Kelang, Xiamen, Qingdao, Busan, Shanghai, Ningbo, Nansha, Yantian, Singapore, Marsaxlokk
240	COSCO CONTAINER LINES (COSCON)	COSCO IBERIA S.A.	Marsaxlokk, Valencia, Barcelona, Fos, Genoa, Marsaxlokk, Beirut, Jeddah, Jebel Ali, Port Kelang, Xiamen, Qingdao, Busan, Shanghai, Ningbo, Nansha, Yantian, Singapore, Marsaxlokk
240	EVERGREEN MARINE CORPORATION	EVERGREEN SHIPPING SPAIN S.L.	Marsaxlokk, Valencia, Barcelona, Fos, Genoa, Marsaxlokk, Beirut, Jeddah, Jebel Ali, Port Kelang, Xiamen, Qingdao, Busan, Shanghai, Ningbo, Nansha, Yantian, Singapore, Marsaxlokk
240	OOCL	ORIENT OVERSEAS CONTAINER LINE (SPAIN)	Marsaxlokk, Valencia, Barcelona, Fos, Genoa, Marsaxlokk, Beirut, Jeddah, Jebel Ali, Port Kelang, Xiamen, Qingdao, Busan, Shanghai, Ningbo, Nansha, Yantian, Singapore, Marsaxlokk
<b>Sudamérica (Atlántico)</b>			
97	CMA CGM	CMA CGM IBERICA S.A.U.	Marsaxlokk, Genoa, Barcelona, Valencia-Noatum, Algeciras (TTI), Tangier (APMT), Salvador, Sepetiba (Itaguai), Santos, Itapoa, Buenos Aires, Rio Grande, Itajai, Itapoa, Santos, Sepetiba (Itaguai), Tangier (Eurogate), Algeciras (APMT), Tangier (APMT), Marsaxlokk
97	HAMBURG SUD	TRANSITAINER S.A.	Marsaxlokk, Genoa, Barcelona, Valencia-Noatum, Algeciras (TTI), Tangier (APMT), Salvador, Sepetiba (Itaguai), Santos, Itapoa, Buenos Aires, Rio Grande, Itajai, Itapoa, Santos, Sepetiba (Itaguai), Tangier (Eurogate), Algeciras (APMT), Tangier (APMT), Marsaxlokk
97	MAERSK LINE/A.P.MOLLER	MAERSK SPAIN S.L.U	Marsaxlokk, Genoa, Barcelona, Valencia-Noatum, Algeciras (TTI), Tangier (APMT), Salvador, Sepetiba (Itaguai), Santos, Itapoa, Buenos Aires, Rio Grande, Itajai, Itapoa, Santos, Sepetiba (Itaguai), Tangier (Eurogate), Algeciras (APMT), Tangier (APMT), Marsaxlokk
238	HAPAG-LLOYD,A.G.	HAPAG-LLOYD SPAIN S.L.	Valencia, Barcelona, Genoa, Livorno, Gioia Tauro, Marsaxlokk, Valencia, Suape, Salvador, Rio de Janeiro, Santos, Paranagua, Itapoa, Montevideo, Navegantes, Santos, Rio de Janeiro, Las Palmas, Valencia
238	MEDITERRANEAN SHIPPING CO	MEDITERRANEAN SHIPPING	Valencia, Barcelona, Genoa, Livorno, Gioia Tauro, Marsaxlokk, Valencia, Suape, Salvador, Rio de Janeiro, Santos, Paranagua, Itapoa, Montevideo, Navegantes, Santos, Rio de Janeiro, Las Palmas, Valencia
238	ZIM INTEGRATED SHIPPING SERV.	A.PEREZ Y CIA S.L.	Valencia, Barcelona, Genoa, Livorno, Gioia Tauro, Marsaxlokk, Valencia, Suape, Salvador, Rio de Janeiro, Santos, Paranagua, Itapoa, Montevideo, Navegantes, Santos, Rio de Janeiro, Las Palmas, Valencia
<b>Sudamérica (Pacífico)</b>			
250	CMA CGM	CMA CGM IBERICA S.A.U.	Algeciras (TTI), Marsaxlokk, Salerno, Livorno, Genoa, Barcelona, Valencia, Tangier, Caucedo, Kingston, Cartagena (Col), Guayaquil, Callao, San Antonio, Antofagasta (1/2-A), Ilo (Per) (1/2-B), Guayaquil, Buenaventura, Manzanillo (Pan), Algeciras
250	HAMBURG SUD	HAMBURG SUD IBERIA S.A.	Algeciras (TTI), Marsaxlokk, Salerno, Livorno, Genoa, Barcelona, Valencia, Tangier, Caucedo, Kingston, Cartagena (Col), Guayaquil, Callao, San Antonio, Antofagasta (1/2-A), Ilo (Per) (1/2-B), Guayaquil, Buenaventura, Manzanillo (Pan), Algeciras
250	HAPAG-LLOYD,A.G.	HAPAG-LLOYD SPAIN S.L.	Algeciras (TTI), Marsaxlokk, Salerno, Livorno, Genoa, Barcelona, Valencia, Tangier, Caucedo, Kingston, Cartagena (Col), Guayaquil, Callao, San Antonio, Antofagasta (1/2-A), Ilo (Per) (1/2-B), Guayaquil, Buenaventura, Manzanillo (Pan), Algeciras
<b>África occidental</b>			
241	CMA CGM	CMA CGM IBERICA S.A.U.	Livorno, Genoa, Marseille, Barcelona, Valencia, Algeciras (APMT + TTI), Tangier, Lome, Bata, Malabo, Onne (1/2), Port Gentil, Libreville, Douala, Lome (1/2), Algeciras (TTI), Livorno
<b>Golfo de México (México y EUA)</b>			
7	CMA CGM	CMA CGM IBERICA S.A.U.	Cagliari, Livorno, Genoa, Barcelona, Valencia, Caucedo, Miami, Vera Cruz, Altamira, Houston, New Orleans, Valencia, Cagliari
7	HAMBURG SUD	TRANSITAINER S.A.	Cagliari, Livorno, Genoa, Barcelona, Valencia, Caucedo, Miami, Vera Cruz, Altamira, Houston, New Orleans, Valencia, Cagliari
7	HAPAG-LLOYD,A.G.	HAPAG-LLOYD SPAIN S.L.	Cagliari, Livorno, Genoa, Barcelona, Valencia, Caucedo, Miami, Vera Cruz, Altamira, Houston, New Orleans, Valencia, Cagliari
7	ZIM INTEGRATED SHIPPING SERV.	A.PEREZ Y CIA S.L.	Cagliari, Livorno, Genoa, Barcelona, Valencia, Caucedo, Miami, Vera Cruz, Altamira, Houston, New Orleans, Valencia, Cagliari

Nº	ARMADOR	CONSIGNATARIO	ROTACIÓN PUERTOS
103	HAMBURG SUD	HAMBURG SÚD IBERIA S.A.	Port Said East, Beirut, Gioia Tauro, La Spezia, Genoa, Fos, Barcelona, Valencia, Marsaxlokk, Salalah, Singapore, Yantian, Shanghai, Dalian, Xingang, Shekou, Yantian, Singapore, Port Said East, Marsaxlokk, La Spezia, Gioia Tauro, Port Said East, King Abdullah, Jebel Ali, Xiamen, Qingdao, Busan, Ningbo, Nansha, Naples, La Spezia, Barcelona, Valencia, Algeciras, Sines, Freeport (Bah), Port Everglades, Vera Cruz, Altamira, Houston, New Orleans, Miami
103	HAMBURG SUD	MEDITERRANEAN SHIPPING	Port Said East, Beirut, Gioia Tauro, La Spezia, Genoa, Fos, Barcelona, Valencia, Marsaxlokk, Salalah, Singapore, Yantian, Shanghai, Dalian, Xingang, Shekou, Yantian, Singapore, Port Said East, Marsaxlokk, La Spezia, Gioia Tauro, Port Said East, King Abdullah, Jebel Ali, Xiamen, Qingdao, Busan, Ningbo, Nansha, Naples, La Spezia, Barcelona, Valencia, Algeciras, Sines, Freeport (Bah), Port Everglades, Vera Cruz, Altamira, Houston, New Orleans, Miami
103	HAMBURG SUD	MAERSK SPAIN S.L.U	Port Said East, Beirut, Gioia Tauro, La Spezia, Genoa, Fos, Barcelona, Valencia, Marsaxlokk, Salalah, Singapore, Yantian, Shanghai, Dalian, Xingang, Shekou, Yantian, Singapore, Port Said East, Marsaxlokk, La Spezia, Gioia Tauro, Port Said East, King Abdullah, Jebel Ali, Xiamen, Qingdao, Busan, Ningbo, Nansha, Naples, La Spezia, Barcelona, Valencia, Algeciras, Sines, Freeport (Bah), Port Everglades, Vera Cruz, Altamira, Houston, New Orleans, Miami
103	HAMBURG SUD	HYUNDAI MERCHANT MAR	Port Said East, Beirut, Gioia Tauro, La Spezia, Genoa, Fos, Barcelona, Valencia, Marsaxlokk, Salalah, Singapore, Yantian, Shanghai, Dalian, Xingang, Shekou, Yantian, Singapore, Port Said East, Marsaxlokk, La Spezia, Gioia Tauro, Port Said East, King Abdullah, Jebel Ali, Xiamen, Qingdao, Busan, Ningbo, Nansha, Naples, La Spezia, Barcelona, Valencia, Algeciras, Sines, Freeport (Bah), Port Everglades, Vera Cruz, Altamira, Houston, New Orleans, Miami
105	K LINE	AGENCIA MARITIMA CONDEMINAS, S.A.	Barcelona, Halifax, Galveston, Veracruz, Altamira, Jacksonville, Baltimore, Bristol, Zeebrugge, Bremerhaven, Southampton, Barcelona
<b>Sudeste Asiático</b>			
18	HAPAG-LLOYD,A.G.	HAPAG-LLOYD SPAIN S.L.	Barcelona, Valencia, Fos, Genoa, Damietta, Singapore, Shekou, Qingdao, Shanghai, Ningbo, Yantian, Singapore, Damietta, La Spezia, Hong Kong, Busan, Shanghai, Kaohsiung, Jeddah, Genoa
18	K LINE	K LINE ESP.SERVICIOS MARITIMOS S A	Barcelona, Valencia, Fos, Genoa, Damietta, Singapore, Shekou, Qingdao, Shanghai, Ningbo, Yantian, Singapore, Damietta, La Spezia, Hong Kong, Busan, Shanghai, Kaohsiung, Jeddah, Genoa
18	MITSUMI OSK LINES LTD	TRANSP Y CONSIG. MARITIMAS S.A.	Barcelona, Valencia, Fos, Genoa, Damietta, Singapore, Shekou, Qingdao, Shanghai, Ningbo, Yantian, Singapore, Damietta, La Spezia, Hong Kong, Busan, Shanghai, Kaohsiung, Jeddah, Genoa
18	NYK LINES	COMBALIA AGENCIA MARITIMA S.A.	Barcelona, Valencia, Fos, Genoa, Damietta, Singapore, Shekou, Qingdao, Shanghai, Ningbo, Yantian, Singapore, Damietta, La Spezia, Hong Kong, Busan, Shanghai, Kaohsiung, Jeddah, Genoa
18	YANG MING LINE	YANG MING (SPAIN), S.L.	Barcelona, Valencia, Fos, Genoa, Damietta, Singapore, Shekou, Qingdao, Shanghai, Ningbo, Yantian, Singapore, Damietta, La Spezia, Hong Kong, Busan, Shanghai, Kaohsiung, Jeddah, Genoa
43	HOEGH AUTOLINERS AS	MARITIMA DEL MEDITERRANEO S.A.	Barcelona, Livorno, Civitavecchia, Setubal, Newcastle, Bremen, Bremerhaven, Southampton, Le Havre, Durban, Jeddah, Muscat, Kuwait, Bahrain, Abu Dhabi, Singapore, Hong Kong, Taichung, Keelung, Toyohashi, Hitachi, Yokosuka, Chiba, Yokohama
43	NISSAN MOTOR CAR CARRIER CO.LT	MARITIMA DEL MEDITERRANEO S.A.	Barcelona, Livorno, Civitavecchia, Setubal, Newcastle, Bremen, Bremerhaven, Southampton, Le Havre, Durban, Jeddah, Muscat, Kuwait, Bahrain, Abu Dhabi, Singapore, Hong Kong, Taichung, Keelung, Toyohashi, Hitachi, Yokosuka, Chiba, Yokohama
103	HAMBURG SUD	HAMBURG SÚD IBERIA S.A.	Port Said East, Beirut, Gioia Tauro, La Spezia, Genoa, Fos, Barcelona, Valencia, Marsaxlokk, Salalah, Singapore, Yantian, Shanghai, Dalian, Xingang, Shekou, Yantian, Singapore, Port Said East, Marsaxlokk, La Spezia, Gioia Tauro, Port Said East, King Abdullah, Jebel Ali, Xiamen, Qingdao, Busan, Ningbo, Nansha, Naples, La Spezia, Barcelona, Valencia, Algeciras, Sines, Freeport (Bah), Port Everglades, Vera Cruz, Altamira, Houston, New Orleans, Miami
103	HAMBURG SUD	MEDITERRANEAN SHIPPING	Port Said East, Beirut, Gioia Tauro, La Spezia, Genoa, Fos, Barcelona, Valencia, Marsaxlokk, Salalah, Singapore, Yantian, Shanghai, Dalian, Xingang, Shekou, Yantian, Singapore, Port Said East, Marsaxlokk, La Spezia, Gioia Tauro, Port Said East, King Abdullah, Jebel Ali, Xiamen, Qingdao, Busan, Ningbo, Nansha, Naples, La Spezia, Barcelona, Valencia, Algeciras, Sines, Freeport (Bah), Port Everglades, Vera Cruz, Altamira, Houston, New Orleans, Miami
103	HAMBURG SUD	MAERSK SPAIN S.L.U	Port Said East, Beirut, Gioia Tauro, La Spezia, Genoa, Fos, Barcelona, Valencia, Marsaxlokk, Salalah, Singapore, Yantian, Shanghai, Dalian, Xingang, Shekou, Yantian, Singapore, Port Said East, Marsaxlokk, La Spezia, Gioia Tauro, Port Said East, King Abdullah, Jebel Ali, Xiamen, Qingdao, Busan, Ningbo, Nansha, Naples, La Spezia, Barcelona, Valencia, Algeciras, Sines, Freeport (Bah), Port Everglades, Vera Cruz, Altamira, Houston, New Orleans, Miami
103	HAMBURG SUD	HYUNDAI MERCHANT MAR	Port Said East, Beirut, Gioia Tauro, La Spezia, Genoa, Fos, Barcelona, Valencia, Marsaxlokk, Salalah, Singapore, Yantian, Shanghai, Dalian, Xingang, Shekou, Yantian, Singapore, Port Said East, Marsaxlokk, La Spezia, Gioia Tauro, Port Said East, King Abdullah, Jebel Ali, Xiamen, Qingdao, Busan, Ningbo, Nansha, Naples, La Spezia, Barcelona, Valencia, Algeciras, Sines, Freeport (Bah), Port Everglades, Vera Cruz, Altamira, Houston, New Orleans, Miami
240	A.P.L. (AMERICAN PRES. LINE)	AMERICAN PRES. LINES LTD (ESPAÑA)	Marsaxlokk, Valencia, Barcelona, Fos, Genoa, Marsaxlokk, Beirut, Jeddah, Jebel Ali, Port Kelang, Xiamen, Qingdao, Busan, Shanghai, Ningbo, Nansha, Yantian, Singapore, Marsaxlokk
240	CMA CGM	CMA CGM IBERICA S.A.U.	Marsaxlokk, Valencia, Barcelona, Fos, Genoa, Marsaxlokk, Beirut, Jeddah, Jebel Ali, Port Kelang, Xiamen, Qingdao, Busan, Shanghai, Ningbo, Nansha, Yantian, Singapore, Marsaxlokk
240	COSCO CONTAINER LINES (COSCON)	COSCO IBERIA S.A.	Marsaxlokk, Valencia, Barcelona, Fos, Genoa, Marsaxlokk, Beirut, Jeddah, Jebel Ali, Port Kelang, Xiamen, Qingdao, Busan, Shanghai, Ningbo, Nansha, Yantian, Singapore, Marsaxlokk

Nº	ARMADOR	CONSIGNATARIO	ROTACIÓN PUERTOS
240	EVERGREEN MARINE CORPORATION	EVERGREEN SHIPPING SPAIN S.L.	Marsaxlokk, Valencia, Barcelona, Fos, Genoa, Marsaxlokk, Beirut, Jeddah, Jebel Ali, Port Kelang, Xiamen, Qingdao, Busan, Shanghai, Ningbo, Nansha, Yantian, Singapore, Marsaxlokk
240	OOCL	ORIENT OVERSEAS CONTAINER LINE (SPAIN)	Marsaxlokk, Valencia, Barcelona, Fos, Genoa, Marsaxlokk, Beirut, Jeddah, Jebel Ali, Port Kelang, Xiamen, Qingdao, Busan, Shanghai, Ningbo, Nansha, Yantian, Singapore, Marsaxlokk
<b>Europa (Atlántico)</b>			
37	HAMBURG SUD	TRANSITAINER S.A.	Tangier, Valencia, Cagliari, Livorno, Genoa, Fos, Barcelona, Valencia, Tangier, Cartagena (Col), Puerto Quetzal, Manzanillo (Mex), Long Beach, Oakland, Seattle, Vancouver, Oakland, Long Beach, Manzanillo (Mex), Manzanillo (Pan), Cartagena (Col), Caucedo, Lisbon, Tangier
37	HAPAG-LLOYD, A.G.	HAPAG-LLOYD SPAIN S.L.	Tangier, Valencia, Cagliari, Livorno, Genoa, Fos, Barcelona, Valencia, Tangier, Cartagena (Col), Puerto Quetzal, Manzanillo (Mex), Long Beach, Oakland, Seattle, Vancouver, Oakland, Long Beach, Manzanillo (Mex), Manzanillo (Pan), Cartagena (Col), Caucedo, Lisbon, Tangier
37	ZIM INTEGRATED SHIPPING SERV.	A.PEREZ Y CIA S.L.	Tangier, Valencia, Cagliari, Livorno, Genoa, Fos, Barcelona, Valencia, Tangier, Cartagena (Col), Puerto Quetzal, Manzanillo (Mex), Long Beach, Oakland, Seattle, Vancouver, Oakland, Long Beach, Manzanillo (Mex), Manzanillo (Pan), Cartagena (Col), Caucedo, Lisbon, Tangier
43	HOEGH AUTOLINERS AS	MARITIMA DEL MEDITERRANEO S.A.	Barcelona, Livorno, Civitavecchia, Setubal, Newcastle, Bremen, Bremerhaven, Southampton, Le Havre, Durban, Jeddah, Muscat, Kuwait, Bahrain, Abu Dhabi, Singapore, Hong Kong, Taichung, Keelung, Toyohashi, Hitachi, Yokosuka, Chiba, Yokohama
43	NISSAN MOTOR CAR CARRIER CO.LT	MARITIMA DEL MEDITERRANEO S.A.	Barcelona, Livorno, Civitavecchia, Setubal, Newcastle, Bremen, Bremerhaven, Southampton, Le Havre, Durban, Jeddah, Muscat, Kuwait, Bahrain, Abu Dhabi, Singapore, Hong Kong, Taichung, Keelung, Toyohashi, Hitachi, Yokosuka, Chiba, Yokohama
88	EURO MARINE LOGISTICS NV	TRANS Y CONSIG. MARITIMAS S.A.	Barcelona, Mostaganem, Djen-Djen, Gioia Tauro, Djen-Djen, Mostaganem, Sagunto, TángenMed, Le Havre, Zeebrugge, Newcastle, Rotterdam, Bristol, Livorno, Piraeus, Derince, Piraeus
103	HAMBURG SUD	HAMBURG SÜD IBERIA S.A.	Port Said East, Beirut, Gioia Tauro, La Spezia, Genoa, Fos, Barcelona, Valencia, Marsaxlokk, Salalah, Singapore, Yantian, Shanghai, Dalian, Xingang, Shekou, Yantian, Singapore, Port Said East, Marsaxlokk, La Spezia, Gioia Tauro, Port Said East, King Abdullah, Jebel Ali, Xiamen, Qingdao, Busan, Ningbo, Nansha, Naples, La Spezia, Barcelona, Valencia, Algeciras, Sines, Freeport (Bah), Port Everglades, Vera Cruz, Altamira, Houston, New Orleans, Miami
103	HAMBURG SUD	MEDITERRANEAN SHIPPING	Port Said East, Beirut, Gioia Tauro, La Spezia, Genoa, Fos, Barcelona, Valencia, Marsaxlokk, Salalah, Singapore, Yantian, Shanghai, Dalian, Xingang, Shekou, Yantian, Singapore, Port Said East, Marsaxlokk, La Spezia, Gioia Tauro, Port Said East, King Abdullah, Jebel Ali, Xiamen, Qingdao, Busan, Ningbo, Nansha, Naples, La Spezia, Barcelona, Valencia, Algeciras, Sines, Freeport (Bah), Port Everglades, Vera Cruz, Altamira, Houston, New Orleans, Miami
103	HAMBURG SUD	MAERSK SPAIN S.L.U	Port Said East, Beirut, Gioia Tauro, La Spezia, Genoa, Fos, Barcelona, Valencia, Marsaxlokk, Salalah, Singapore, Yantian, Shanghai, Dalian, Xingang, Shekou, Yantian, Singapore, Port Said East, Marsaxlokk, La Spezia, Gioia Tauro, Port Said East, King Abdullah, Jebel Ali, Xiamen, Qingdao, Busan, Ningbo, Nansha, Naples, La Spezia, Barcelona, Valencia, Algeciras, Sines, Freeport (Bah), Port Everglades, Vera Cruz, Altamira, Houston, New Orleans, Miami
103	HAMBURG SUD	HYUNDAI MERCHANT MAR	Port Said East, Beirut, Gioia Tauro, La Spezia, Genoa, Fos, Barcelona, Valencia, Marsaxlokk, Salalah, Singapore, Yantian, Shanghai, Dalian, Xingang, Shekou, Yantian, Singapore, Port Said East, Marsaxlokk, La Spezia, Gioia Tauro, Port Said East, King Abdullah, Jebel Ali, Xiamen, Qingdao, Busan, Ningbo, Nansha, Naples, La Spezia, Barcelona, Valencia, Algeciras, Sines, Freeport (Bah), Port Everglades, Vera Cruz, Altamira, Houston, New Orleans, Miami
105	K LINE	AGENCIA MARITIMA CONDEMINAS, S.A.	Barcelona, Halifax, Galveston, Veracruz, Altamira, Jacksonville, Baltimore, Bristol, Zeebrugge, Bremerhaven, Southampton, Barcelona
111	EUKOR CAR CARRIERS INC	BERGE MARITIMA S.L.	Barcelona, Aqaba, Jeddah, Sohar, Jebel Ali, Abu Dhabi, Doha, Bahrain, Kuwait, Bombay, Antwerpen, Bristol, Bremerhaven, Zeebrugge, Southampton, Halifax, New York, Brunswick, Charleston, Port Elizabeth, Durban, Fremantle, Melbourne, Port Kembla, Brisbane,
111	WALLENIUS WILHEMSEN	AGENCIA MARITIMA ESPAÑOLA EVGE, S.A.	Barcelona, Aqaba, Jeddah, Sohar, Jebel Ali, Abu Dhabi, Doha, Bahrain, Kuwait, Bombay, Antwerpen, Bristol, Bremerhaven, Zeebrugge, Southampton, Halifax, New York, Brunswick, Charleston, Port Elizabeth, Durban, Fremantle, Melbourne, Port Kembla, Brisbane
120	MEDITERRANEAN SHIPPING CO	MEDITERRANEAN SHIPPING	Gioia Tauro, Civitavecchia, La Spezia, Fos, Valencia, Sines, Cristobal, Balboa, Manzanillo (Mex), Long Beach, Oakland, Vancouver, Seattle, Balboa, Barcelona, Gioia Tauro, Felixstowe, Hamburg, Antwerp, Rotterdam, Sines, Colombo, Mumbai-Nhava Sheva, Mundra, King Abdullah, Piraeus, Felixstowe, Montreal, Karachi-Port Muhammad Bin Qasim, Haifa, Valencia, New York, Savannah, Charleston, Freeport (Bah), Jebel Ali
141	FLOTA SUARDIAZ	VAPORES SUARDIAZ BARCELONA S.A.	Barcelona, Emden, Sheerness, Zeebrugge, Vigo, Casablanca, Barcelona
150	NYK LINES	COMBALIA AGENCIA MARITIMA S.A.	Barcelona, Savona, Gemlik, El Suweis, Jeddah, Sohar, Jebel Ali, Abu Dhabi, Doha, Bahrain, Damman, Kuwait, Zeebrugge, Amberes, Bremerhaven, Hamburg, Southampton, TangerMed, Barcelona
197	GRIMALDI GROUP NAPOLI	GRIMALDI LOGISTICA ESPAÑA, S.L.	Barcelona, Valencia, Southampton, Flushing, Emden, Le Havre, Amberes, Portbury, Gemlik, Yenikoy, Salerno, Livorno, Savona, Fos, Barcelona
213	X-PRESS CONTAINER LINE (UK)LTD	A.PEREZ Y CIA S.L.	Barcelona, Almería, Algeciras, Casablanca, TangerMed, Vigo, Leixoes, Lisboa, Valencia, Livorno, Genoa
226	MELFI MARINE CORP, S.A	OCIDENAVE ESPAÑA S.L.	Genoa, Barcelona, Valencia, Algeciras, Lisbon, Halifax, Mariel (Havana), Genoa



Nº	ARMADOR	CONSIGNATARIO	ROTACIÓN PUERTOS
<b>Mar Rojo</b>			
18	HAPAG-LLOYD,A.G.	HAPAG-LLOYD SPAIN S.L.	Barcelona, Valencia, Fos, Genoa, Damietta, Singapore, Shekou, Qingdao, Shanghai, Ningbo, Yantian, Singapore, Damietta, La Spezia, Hong Kong, Busan, Shanghai, Kaohsiung, Jeddah, Genoa
18	K LINE	K LINE ESP.SERVICIOS MARITIMOS S A	Barcelona, Valencia, Fos, Genoa, Damietta, Singapore, Shekou, Qingdao, Shanghai, Ningbo, Yantian, Singapore, Damietta, La Spezia, Hong Kong, Busan, Shanghai, Kaohsiung, Jeddah, Genoa
18	MITSUMI OSK LINES LTD	TRANSP Y CONSIG. MARITIMAS S.A.	Barcelona, Valencia, Fos, Genoa, Damietta, Singapore, Shekou, Qingdao, Shanghai, Ningbo, Yantian, Singapore, Damietta, La Spezia, Hong Kong, Busan, Shanghai, Kaohsiung, Jeddah, Genoa
18	NYK LINES	COMBALIA AGENCIA MARITIMA S.A.	Barcelona, Valencia, Fos, Genoa, Damietta, Singapore, Shekou, Qingdao, Shanghai, Ningbo, Yantian, Singapore, Damietta, La Spezia, Hong Kong, Busan, Shanghai, Kaohsiung, Jeddah, Genoa
18	YANG MING LINE	YANG MING (SPAIN), S.L.	Barcelona, Valencia, Fos, Genoa, Damietta, Singapore, Shekou, Qingdao, Shanghai, Ningbo, Yantian, Singapore, Damietta, La Spezia, Hong Kong, Busan, Shanghai, Kaohsiung, Jeddah, Genoa
43	HOEGH AUTOLINERS AS	MARITIMA DEL MEDITERRANEO S.A.	Barcelona, Livorno, Civitavecchia, Setubal, Newcastle, Bremen, Bremerhaven, Southampton, Le Havre, Durban, Jeddah, Muscat, Kuwait, Bahrain, Abu Dhabi, Singapore, Hong Kong, Taichung, Keelung, Toyohashi, Hitachi, Yokosuka, Chiba, Yokohama
43	NISSAN MOTOR CAR CARRIER CO.LT	MARITIMA DEL MEDITERRANEO S.A.	Barcelona, Livorno, Civitavecchia, Setubal, Newcastle, Bremen, Bremerhaven, Southampton, Le Havre, Durban, Jeddah, Muscat, Kuwait, Bahrain, Abu Dhabi, Singapore, Hong Kong, Taichung, Keelung, Toyohashi, Hitachi, Yokosuka, Chiba, Yokohama
74	MAERSK LINE/A.P.MOLLER	MAERSK SPAIN S.L.U	Port Said East, Marsaxlokk, Tangier, Algeciras, Valencia, Barcelona, Genoa, Port Said East, Jeddah, Salalah, Jebel Ali, Dammam, Jubail, Abu Dhabi (Mina Khalifa), Jebel Ali, Salalah, Jeddah, Aqaba, Port Said East
85	IGNAZIO MESSINA AND CO., SPA	WECO AGENCIA MARITIMA S.A.	Barcelona, Marseille, Genoa, Salerno, Alexandria, Jeddah, Djibouti, Mombasa, Dar es Salaam, Maputo, Durban, Nacala, Dar es Salaam, Mombasa, Djibouti, Jeddah, Barcelona
101	A.P.L. (AMERICAN PRES. LINE)	AMERICAN PRES. LINES LTD (ESPAÑA)	Tangier, Fos, Genoa, Marsaxlokk, Damietta, Jeddah, Khor Fakkan, Jebel Ali, Karachi-Port Muhammad Bin Qasim, Mundra, Mumbai-Nhava Sheva, Jeddah, Marsaxlokk, La Spezia, Genoa, Barcelona, Valencia, Tangier
101	CMA CGM	CMA CGM IBERICA S.A.U.	Tangier, Fos, Genoa, Marsaxlokk, Damietta, Jeddah, Khor Fakkan, Jebel Ali, Karachi-Port Muhammad Bin Qasim, Mundra, Mumbai-Nhava Sheva, Jeddah, Marsaxlokk, La Spezia, Genoa, Barcelona, Valencia, Tangier
101	COSCO CONTAINER LINES (COSCON)	COSCO IBERIA S.A.	Tangier, Fos, Genoa, Marsaxlokk, Damietta, Jeddah, Khor Fakkan, Jebel Ali, Karachi-Port Muhammad Bin Qasim, Mundra, Mumbai-Nhava Sheva, Jeddah, Marsaxlokk, La Spezia, Genoa, Barcelona, Valencia, Tangier
101	HAPAG-LLOYD,A.G.	HAPAG-LLOYD SPAIN S.L.	Tangier, Fos, Genoa, Marsaxlokk, Damietta, Jeddah, Khor Fakkan, Jebel Ali, Karachi-Port Muhammad Bin Qasim, Mundra, Mumbai-Nhava Sheva, Jeddah, Marsaxlokk, La Spezia, Genoa, Barcelona, Valencia, Tangier
103	HAMBURG SUD	HAMBURG SÜD IBERIA S.A.	Port Said East, Beirut, Gioia Tauro, La Spezia, Genoa, Fos, Barcelona, Valencia, Marsaxlokk, Salalah, Singapore, Yantian, Shanghai, Dalian, Xingang, Shekou, Yantian, Singapore, Port Said East, Marsaxlokk, La Spezia, Gioia Tauro, Port Said East, King Abdullah, Jebel Ali, Xiamen, Qingdao, Busan, Ningbo, Nansha, Naples, La Spezia, Barcelona, Valencia, Algeciras, Sines, Freeport (Bah), Port Everglades, Vera Cruz, Altamira, Houston, New Orleans, Miami
103	HAMBURG SUD	MEDITERRANEAN SHIPPING	Port Said East, Beirut, Gioia Tauro, La Spezia, Genoa, Fos, Barcelona, Valencia, Marsaxlokk, Salalah, Singapore, Yantian, Shanghai, Dalian, Xingang, Shekou, Yantian, Singapore, Port Said East, Marsaxlokk, La Spezia, Gioia Tauro, Port Said East, King Abdullah, Jebel Ali, Xiamen, Qingdao, Busan, Ningbo, Nansha, Naples, La Spezia, Barcelona, Valencia, Algeciras, Sines, Freeport (Bah), Port Everglades, Vera Cruz, Altamira, Houston, New Orleans, Miami
103	HAMBURG SUD	MAERSK SPAIN S.L.U	Port Said East, Beirut, Gioia Tauro, La Spezia, Genoa, Fos, Barcelona, Valencia, Marsaxlokk, Salalah, Singapore, Yantian, Shanghai, Dalian, Xingang, Shekou, Yantian, Singapore, Port Said East, Marsaxlokk, La Spezia, Gioia Tauro, Port Said East, King Abdullah, Jebel Ali, Xiamen, Qingdao, Busan, Ningbo, Nansha, Naples, La Spezia, Barcelona, Valencia, Algeciras, Sines, Freeport (Bah), Port Everglades, Vera Cruz, Altamira, Houston, New Orleans, Miami
103	HAMBURG SUD	HYUNDAI MERCHANT MAR	Port Said East, Beirut, Gioia Tauro, La Spezia, Genoa, Fos, Barcelona, Valencia, Marsaxlokk, Salalah, Singapore, Yantian, Shanghai, Dalian, Xingang, Shekou, Yantian, Singapore, Port Said East, Marsaxlokk, La Spezia, Gioia Tauro, Port Said East, King Abdullah, Jebel Ali, Xiamen, Qingdao, Busan, Ningbo, Nansha, Naples, La Spezia, Barcelona, Valencia, Algeciras, Sines, Freeport (Bah), Port Everglades, Vera Cruz, Altamira, Houston, New Orleans, Miami
111	EUKOR CAR CARRIERS INC	BERGE MARITIMA S.L.	Barcelona, Aqaba, Jeddah, Sohar, Jebel Ali, Abu Dhabi, Doha, Bahrain, Kuwait, Bombay, Antwerpen, Bristol, Bremerhaven, Zeebrugge, Southampton, Halifax, New York, Brunswick, Charleston, Port Elizabeth, Durban, Fremantle, Melbourne, Port Kembla, Brisbane,
111	WALLENIS WILHEMSEN	AGENCIA MARITIMA ESPAÑOLA EVGE, S.A.	Barcelona, Aqaba, Jeddah, Sohar, Jebel Ali, Abu Dhabi, Doha, Bahrain, Kuwait, Bombay, Antwerpen, Bristol, Bremerhaven, Zeebrugge, Southampton, Halifax, New York, Brunswick, Charleston, Port Elizabeth, Durban, Fremantle, Melbourne, Port Kembla, Brisbane
120	MEDITERRANEAN SHIPPING CO	MEDITERRANEAN SHIPPING	Gioia Tauro, Civitavecchia, La Spezia, Fos, Valencia, Sines, Cristobal, Balboa, Manzanillo (Mex), Long Beach, Oakland, Vancouver, Seattle, Balboa, Barcelona, Gioia Tauro, Felixstowe, Hamburg, Antwerp, Rotterdam, Sines, Colombo, Mumbai-Nhava Sheva, Mundra, King Abdullah, Piraeus, Felixstowe, Montreal, Karachi-Port Muhammad Bin Qasim, Haifa, Valencia, New York, Savannah, Charleston, Freeport (Bah), Jebel Ali
150	NYK LINES	COMBALIA AGENCIA MARITIMA S.A.	Barcelona, Savona, Gemlik, El Suweis, Jeddah, Sohar, Jebel Ali, Abu Dhabi, Doha, Bahrain, Damman, Kuwait, Zeebrugge, Amberes, Bremerhaven, Hamburg, Southampton, TangerMed, Barcelona
240	A.P.L. (AMERICAN PRES. LINE)	AMERICAN PRES. LINES LTD (ESPAÑA)	Marsaxlokk, Valencia, Barcelona, Fos, Genoa, Marsaxlokk, Beirut, Jeddah, Jebel Ali, Port Kelang, Xiamen, Qingdao, Busan, Shanghai, Ningbo, Nansha, Yantian, Singapore, Marsaxlokk

Nº	ARMADOR	CONSIGNATARIO	ROTACIÓN PUERTOS
240	CMA CGM	CMA CGM IBERICA S.A.U.	Marsaxlokk, Valencia, Barcelona, Fos, Genoa, Marsaxlokk, Beirut, Jeddah, Jebel Ali, Port Kelang, Xiamen, Qingdao, Busan, Shanghai, Ningbo, Nansha, Yantian, Singapore, Marsaxlokk
240	COSCO CONTAINER LINES (COSCON)	COSCO IBERIA S.A.	Marsaxlokk, Valencia, Barcelona, Fos, Genoa, Marsaxlokk, Beirut, Jeddah, Jebel Ali, Port Kelang, Xiamen, Qingdao, Busan, Shanghai, Ningbo, Nansha, Yantian, Singapore, Marsaxlokk
240	EVERGREEN MARINE CORPORATION	EVERGREEN SHIPPING SPAIN S.L.	Marsaxlokk, Valencia, Barcelona, Fos, Genoa, Marsaxlokk, Beirut, Jeddah, Jebel Ali, Port Kelang, Xiamen, Qingdao, Busan, Shanghai, Ningbo, Nansha, Yantian, Singapore, Marsaxlokk
240	OOCL	ORIENT OVERSEAS CONTAINER LINE (SPAIN)	Marsaxlokk, Valencia, Barcelona, Fos, Genoa, Marsaxlokk, Beirut, Jeddah, Jebel Ali, Port Kelang, Xiamen, Qingdao, Busan, Shanghai, Ningbo, Nansha, Yantian, Singapore, Marsaxlokk
<b>Golfo Pérsico-Mar Árábigo</b>			
18	HAPAG-LLOYD,A.G.	HAPAG-LLOYD SPAIN S.L.	Barcelona, Valencia, Fos, Genoa, Damietta, Singapore, Shekou, Qingdao, Shanghai, Ningbo, Yantian, Singapore, Damietta, La Spezia, Hong Kong, Busan, Shanghai, Kaohsiung, Jeddah, Genoa
18	K LINE	K LINE ESP.SERVICIOS MARITIMOS S A	Barcelona, Valencia, Fos, Genoa, Damietta, Singapore, Shekou, Qingdao, Shanghai, Ningbo, Yantian, Singapore, Damietta, La Spezia, Hong Kong, Busan, Shanghai, Kaohsiung, Jeddah, Genoa
18	MITSUMI OSK LINES LTD	TRANSP Y CONSIG. MARITIMAS S.A.	Barcelona, Valencia, Fos, Genoa, Damietta, Singapore, Shekou, Qingdao, Shanghai, Ningbo, Yantian, Singapore, Damietta, La Spezia, Hong Kong, Busan, Shanghai, Kaohsiung, Jeddah, Genoa
18	NYK LINES	COMBALIA AGENCIA MARITIMA S.A.	Barcelona, Valencia, Fos, Genoa, Damietta, Singapore, Shekou, Qingdao, Shanghai, Ningbo, Yantian, Singapore, Damietta, La Spezia, Hong Kong, Busan, Shanghai, Kaohsiung, Jeddah, Genoa
18	YANG MING LINE	YANG MING (SPAIN), S.L.	Barcelona, Valencia, Fos, Genoa, Damietta, Singapore, Shekou, Qingdao, Shanghai, Ningbo, Yantian, Singapore, Damietta, La Spezia, Hong Kong, Busan, Shanghai, Kaohsiung, Jeddah, Genoa
43	HOEGH AUTOLINERS AS	MARITIMA DEL MEDITERRANEO S.A.	Barcelona, Livorno, Civitavecchia, Setubal, Newcastle, Bremen, Bremerhaven, Southampton, Le Havre, Durban, Jeddah, Muscat, Kuwait, Bahrain, Abu Dhabi, Singapore, Hong Kong, Taichung, Keelung, Toyohashi, Hitachi, Yokosuka, Chiba, Yokohama
43	NISSAN MOTOR CAR CARRIER CO.LT	MARITIMA DEL MEDITERRANEO S.A.	Barcelona, Livorno, Civitavecchia, Setubal, Newcastle, Bremen, Bremerhaven, Southampton, Le Havre, Durban, Jeddah, Muscat, Kuwait, Bahrain, Abu Dhabi, Singapore, Hong Kong, Taichung, Keelung, Toyohashi, Hitachi, Yokosuka, Chiba, Yokohama
74	MAERSK LINE/A.P.MOLLER	MAERSK SPAIN S.L.U	Port Said East, Marsaxlokk, Tangier, Algeciras, Valencia, Barcelona, Genoa, Port Said East, Jeddah, Salalah, Jebel Ali, Dammam, Jubail, Abu Dhabi (Mina Khalifa), Jebel Ali, Salalah, Jeddah, Aqaba, Port Said East
85	IGNAZIO MESSINA AND CO., SPA	WECO AGENCIA MARITIMA S.A.	Barcelona, Marseille, Genoa, Salerno, Alexandria, Jeddah, Djibouti, Mombasa, Dar es Salaam, Maputo, Durban, Nacala, Dar es Salaam, Mombasa, Djibouti, Jeddah, Barcelona
101	A.P.L. (AMERICAN PRES. LINE)	AMERICAN PRES. LINES LTD (ESPAÑA)	Tangier, Fos, Genoa, Marsaxlokk, Damietta, Jeddah, Khor Fakkan, Jebel Ali, Karachi-Port Muhammad Bin Qasim, Mundra, Mumbai-Nhava Sheva, Jeddah, Marsaxlokk, La Spezia, Genoa, Barcelona, Valencia, Tangier
101	CMA CGM	CMA CGM IBERICA S.A.U.	Tangier, Fos, Genoa, Marsaxlokk, Damietta, Jeddah, Khor Fakkan, Jebel Ali, Karachi-Port Muhammad Bin Qasim, Mundra, Mumbai-Nhava Sheva, Jeddah, Marsaxlokk, La Spezia, Genoa, Barcelona, Valencia, Tangier
101	COSCO CONTAINER LINES (COSCON)	COSCO IBERIA S.A.	Tangier, Fos, Genoa, Marsaxlokk, Damietta, Jeddah, Khor Fakkan, Jebel Ali, Karachi-Port Muhammad Bin Qasim, Mundra, Mumbai-Nhava Sheva, Jeddah, Marsaxlokk, La Spezia, Genoa, Barcelona, Valencia, Tangier
101	HAPAG-LLOYD,A.G.	HAPAG-LLOYD SPAIN S.L.	Tangier, Fos, Genoa, Marsaxlokk, Damietta, Jeddah, Khor Fakkan, Jebel Ali, Karachi-Port Muhammad Bin Qasim, Mundra, Mumbai-Nhava Sheva, Jeddah, Marsaxlokk, La Spezia, Genoa, Barcelona, Valencia, Tangier
103	HAMBURG SUD	HAMBURG SÜD IBERIA S.A.	Port Said East, Beirut, Gioia Tauro, La Spezia, Genoa, Fos, Barcelona, Valencia, Marsaxlokk, Salalah, Singapore, Yantian, Shanghai, Dalian, Xingang, Shekou, Yantian, Singapore, Port Said East, Marsaxlokk, La Spezia, Gioia Tauro, Port Said East, King Abdullah, Jebel Ali, Xiamen, Qingdao, Busan, Ningbo, Nansha, Naples, La Spezia, Barcelona, Valencia, Algeciras, Sines, Freeport (Bah), Port Everglades, Vera Cruz, Altamira, Houston, New Orleans, Miami
103	HAMBURG SUD	MEDITERRANEAN SHIPPING	Port Said East, Beirut, Gioia Tauro, La Spezia, Genoa, Fos, Barcelona, Valencia, Marsaxlokk, Salalah, Singapore, Yantian, Shanghai, Dalian, Xingang, Shekou, Yantian, Singapore, Port Said East, Marsaxlokk, La Spezia, Gioia Tauro, Port Said East, King Abdullah, Jebel Ali, Xiamen, Qingdao, Busan, Ningbo, Nansha, Naples, La Spezia, Barcelona, Valencia, Algeciras, Sines, Freeport (Bah), Port Everglades, Vera Cruz, Altamira, Houston, New Orleans, Miami
103	HAMBURG SUD	MAERSK SPAIN S.L.U	Port Said East, Beirut, Gioia Tauro, La Spezia, Genoa, Fos, Barcelona, Valencia, Marsaxlokk, Salalah, Singapore, Yantian, Shanghai, Dalian, Xingang, Shekou, Yantian, Singapore, Port Said East, Marsaxlokk, La Spezia, Gioia Tauro, Port Said East, King Abdullah, Jebel Ali, Xiamen, Qingdao, Busan, Ningbo, Nansha, Naples, La Spezia, Barcelona, Valencia, Algeciras, Sines, Freeport (Bah), Port Everglades, Vera Cruz, Altamira, Houston, New Orleans, Miami
103	HAMBURG SUD	HYUNDAI MERCHANT MAR	Port Said East, Beirut, Gioia Tauro, La Spezia, Genoa, Fos, Barcelona, Valencia, Marsaxlokk, Salalah, Singapore, Yantian, Shanghai, Dalian, Xingang, Shekou, Yantian, Singapore, Port Said East, Marsaxlokk, La Spezia, Gioia Tauro, Port Said East, King Abdullah, Jebel Ali, Xiamen, Qingdao, Busan, Ningbo, Nansha, Naples, La Spezia, Barcelona, Valencia, Algeciras, Sines, Freeport (Bah), Port Everglades, Vera Cruz, Altamira, Houston, New Orleans, Miami
111	EUKOR CAR CARRIERS INC	BERGE MARITIMA S.L.	Barcelona, Aqaba, Jeddah, Sohar, Jebel Ali, Abu Dhabi, Doha, Bahrain, Kuwait, Bombay, Antwerpen, Bristol, Bremerhaven, Zeebrugge, Southampton, Halifax, New York, Brunswick, Charleston, Port Elizabeth, Durban, Fremantle, Melbourne, Port Kembla, Brisbane,



Nº	ARMADOR	CONSIGNATARIO	ROTACIÓN PUERTOS
111	WALLENIUS WILHEMSEN	AGENCIA MARITIMA ESPAÑOLA EVGE, S.A.	Barcelona, Aqaba, Jeddah, Sohar, Jebel Ali, Abu Dhabi, Doha, Bahrain, Kuwait, Bombay, Antwerpen, Bristol, Bremerhaven, Zeebrugge, Southampton, Halifax, New York, Brunswick, Charleston, Port Elizabeth, Durban, Fremantle, Melbourne, Port Kembla, Brisbane
120	MEDITERRANEAN SHIPPING CO	MEDITERRANEAN SHIPPING	Gioia Tauro, Civitavecchia, La Spezia, Fos, Valencia, Sines, Cristobal, Balboa, Manzanillo (Mex), Long Beach, Oakland, Vancouver, Seattle, Balboa, Barcelona, Gioia Tauro, Felixstowe, Hamburg, Antwerp, Rotterdam, Sines, Colombo, Mumbai-Nhava Sheva, Mundra, King Abdullah, Piraeus, Felixstowe, Montreal, Karachi-Port Muhammad Bin Qasim, Haifa, Valencia, New York, Savannah, Charleston, Freeport (Bah), Jebel Ali
150	NYK LINES	COMBALIA AGENCIA MARITIMA S.A.	Barcelona, Savona, Gemlik, El Suweis, Jeddah, Sohar, Jebel Ali, Abu Dhabi, Doha, Bahrain, Damman, Kuwait, Zeebrugge, Amberes, Bremerhaven, Hamburg, Southampton, TangerMed, Barcelona
240	A.P.L. (AMERICAN PRES. LINE)	AMERICAN PRES. LINES LTD (ESPAÑA)	Marsaxlokk, Valencia, Barcelona, Fos, Genoa, Marsaxlokk, Beirut, Jeddah, Jebel Ali, Port Kelang, Xiamen, Qingdao, Busan, Shanghai, Ningbo, Nansha, Yantian, Singapore, Marsaxlokk
240	CMA CGM	CMA CGM IBERICA S.A.U.	Marsaxlokk, Valencia, Barcelona, Fos, Genoa, Marsaxlokk, Beirut, Jeddah, Jebel Ali, Port Kelang, Xiamen, Qingdao, Busan, Shanghai, Ningbo, Nansha, Yantian, Singapore, Marsaxlokk
240	COSCO CONTAINER LINES (COSCON)	COSCO IBERIA S.A.	Marsaxlokk, Valencia, Barcelona, Fos, Genoa, Marsaxlokk, Beirut, Jeddah, Jebel Ali, Port Kelang, Xiamen, Qingdao, Busan, Shanghai, Ningbo, Nansha, Yantian, Singapore, Marsaxlokk
240	EVERGREEN MARINE CORPORATION	EVERGREEN SHIPPING SPAIN S.L.	Marsaxlokk, Valencia, Barcelona, Fos, Genoa, Marsaxlokk, Beirut, Jeddah, Jebel Ali, Port Kelang, Xiamen, Qingdao, Busan, Shanghai, Ningbo, Nansha, Yantian, Singapore, Marsaxlokk
240	OOCL	ORIENT OVERSEAS CONTAINER LINE (SPAIN)	Marsaxlokk, Valencia, Barcelona, Fos, Genoa, Marsaxlokk, Beirut, Jeddah, Jebel Ali, Port Kelang, Xiamen, Qingdao, Busan, Shanghai, Ningbo, Nansha, Yantian, Singapore, Marsaxlokk
<b>América Central y Caribe</b>			
7	CMA CGM	CMA CGM IBERICA S.A.U.	Cagliari, Livorno, Genoa, Barcelona, Valencia, Caucedo, Miami, Vera Cruz, Altamira, Houston, New Orleans, Valencia, Cagliari
7	HAMBURG SUD	TRANSITAINER S.A.	Cagliari, Livorno, Genoa, Barcelona, Valencia, Caucedo, Miami, Vera Cruz, Altamira, Houston, New Orleans, Valencia, Cagliari
7	HAPAG-LLOYD,A.G.	HAPAG-LLOYD SPAIN S.L.	Cagliari, Livorno, Genoa, Barcelona, Valencia, Caucedo, Miami, Vera Cruz, Altamira, Houston, New Orleans, Valencia, Cagliari
7	ZIM INTEGRATED SHIPPING SERV.	A.PEREZ Y CIA S.L.	Cagliari, Livorno, Genoa, Barcelona, Valencia, Caucedo, Miami, Vera Cruz, Altamira, Houston, New Orleans, Valencia, Cagliari
37	HAMBURG SUD	TRANSITAINER S.A.	Tangier, Valencia, Cagliari, Livorno, Genoa, Fos, Barcelona, Valencia, Tangier, Cartagena (Col), Puerto Quetzal, Manzanillo (Mex), Long Beach, Oakland, Seattle, Vancouver, Oakland, Long Beach, Manzanillo (Mex), Manzanillo (Pan), Cartagena (Col), Caucedo, Lisbon, Tangier
37	HAPAG-LLOYD,A.G.	HAPAG-LLOYD SPAIN S.L.	Tangier, Valencia, Cagliari, Livorno, Genoa, Fos, Barcelona, Valencia, Tangier, Cartagena (Col), Puerto Quetzal, Manzanillo (Mex), Long Beach, Oakland, Seattle, Vancouver, Oakland, Long Beach, Manzanillo (Mex), Manzanillo (Pan), Cartagena (Col), Caucedo, Lisbon, Tangier
37	ZIM INTEGRATED SHIPPING SERV.	A.PEREZ Y CIA S.L.	Tangier, Valencia, Cagliari, Livorno, Genoa, Fos, Barcelona, Valencia, Tangier, Cartagena (Col), Puerto Quetzal, Manzanillo (Mex), Long Beach, Oakland, Seattle, Vancouver, Oakland, Long Beach, Manzanillo (Mex), Manzanillo (Pan), Cartagena (Col), Caucedo, Lisbon, Tangier
103	HAMBURG SUD	HAMBURG SÜD IBERIA S.A.	Port Said East, Beirut, Gioia Tauro, La Spezia, Genoa, Fos, Barcelona, Valencia, Marsaxlokk, Salalah, Singapore, Yantian, Shanghai, Dalian, Xingang, Shekou, Yantian, Singapore, Port Said East, Marsaxlokk, La Spezia, Gioia Tauro, Port Said East, King Abdullah, Jebel Ali, Xiamen, Qingdao, Busan, Ningbo, Nansha, Naples, La Spezia, Barcelona, Valencia, Algeciras, Sines, Freeport (Bah), Port Everglades, Vera Cruz, Altamira, Houston, New Orleans, Miami
103	HAMBURG SUD	MEDITERRANEAN SHIPPING	Port Said East, Beirut, Gioia Tauro, La Spezia, Genoa, Fos, Barcelona, Valencia, Marsaxlokk, Salalah, Singapore, Yantian, Shanghai, Dalian, Xingang, Shekou, Yantian, Singapore, Port Said East, Marsaxlokk, La Spezia, Gioia Tauro, Port Said East, King Abdullah, Jebel Ali, Xiamen, Qingdao, Busan, Ningbo, Nansha, Naples, La Spezia, Barcelona, Valencia, Algeciras, Sines, Freeport (Bah), Port Everglades, Vera Cruz, Altamira, Houston, New Orleans, Miami
103	HAMBURG SUD	MAERSK SPAIN S.L.U	Port Said East, Beirut, Gioia Tauro, La Spezia, Genoa, Fos, Barcelona, Valencia, Marsaxlokk, Salalah, Singapore, Yantian, Shanghai, Dalian, Xingang, Shekou, Yantian, Singapore, Port Said East, Marsaxlokk, La Spezia, Gioia Tauro, Port Said East, King Abdullah, Jebel Ali, Xiamen, Qingdao, Busan, Ningbo, Nansha, Naples, La Spezia, Barcelona, Valencia, Algeciras, Sines, Freeport (Bah), Port Everglades, Vera Cruz, Altamira, Houston, New Orleans, Miami
103	HAMBURG SUD	HYUNDAI MERCHANT MAR	Port Said East, Beirut, Gioia Tauro, La Spezia, Genoa, Fos, Barcelona, Valencia, Marsaxlokk, Salalah, Singapore, Yantian, Shanghai, Dalian, Xingang, Shekou, Yantian, Singapore, Port Said East, Marsaxlokk, La Spezia, Gioia Tauro, Port Said East, King Abdullah, Jebel Ali, Xiamen, Qingdao, Busan, Ningbo, Nansha, Naples, La Spezia, Barcelona, Valencia, Algeciras, Sines, Freeport (Bah), Port Everglades, Vera Cruz, Altamira, Houston, New Orleans, Miami
120	MEDITERRANEAN SHIPPING CO	MEDITERRANEAN SHIPPING	Gioia Tauro, Civitavecchia, La Spezia, Fos, Valencia, Sines, Cristobal, Balboa, Manzanillo (Mex), Long Beach, Oakland, Vancouver, Seattle, Balboa, Barcelona, Gioia Tauro, Felixstowe, Hamburg, Antwerp, Rotterdam, Sines, Colombo, Mumbai-Nhava Sheva, Mundra, King Abdullah, Piraeus, Felixstowe, Montreal, Karachi-Port Muhammad Bin Qasim, Haifa, Valencia, New York, Savannah, Charleston, Freeport (Bah), Jebel Ali
217	CMA CGM	CMA CGM IBERICA S.A.U.	Algeciras, Livorno, Genoa, Marseille, Barcelona, Valencia, Tangier, Pointe à Pitre, Fort de France, Cartagena (Col), Manzanillo (Pan), Moin (~Puerto Limon), Turbo, Pointe à Pitre, Algeciras

Nº	ARMADOR	CONSIGNATARIO	ROTACIÓN PUERTOS
217	MARFRET SA	AGENCIA MARITIMA ESPAÑOLA EVGE, S.A.	Algeciras, Livorno, Genoa, Marseille, Barcelona, Valencia, Tangier, Pointe à Pitre, Fort de France, Cartagena (Col), Manzanillo (Pan), Moin (~Puerto Limon), Turbo, Pointe à Pitre, Algeciras
226	MELFI MARINE CORP, S.A	OCIDENAVE ESPAÑA S.L.	Genoa, Barcelona, Valencia, Algeciras, Lisbon, Halifax, Mariel (Havana), Genoa
250	CMA CGM	CMA CGM IBERICA S.A.U.	Algeciras (TTI), Marsaxlokk, Salerno, Livorno, Genoa, Barcelona, Valencia, Tangier, Caucedo, Kingston, Cartagena (Col), Guayaquil, Callao, San Antonio, Antofagasta (1/2-A), Ilo (Per) (1/2-B), Guayaquil, Buenaventura, Manzanillo (Pan), Algeciras
250	HAMBURG SUD	HAMBURG SÚD IBERIA S.A.	Algeciras (TTI), Marsaxlokk, Salerno, Livorno, Genoa, Barcelona, Valencia, Tangier, Caucedo, Kingston, Cartagena (Col), Guayaquil, Callao, San Antonio, Antofagasta (1/2-A), Ilo (Per) (1/2-B), Guayaquil, Buenaventura, Manzanillo (Pan), Algeciras
250	HAPAG-LLOYD,A.G.	HAPAG-LLOYD SPAIN S.L.	Algeciras (TTI), Marsaxlokk, Salerno, Livorno, Genoa, Barcelona, Valencia, Tangier, Caucedo, Kingston, Cartagena (Col), Guayaquil, Callao, San Antonio, Antofagasta (1/2-A), Ilo (Per) (1/2-B), Guayaquil, Buenaventura, Manzanillo (Pan), Algeciras
<b>Canadá (Atlántico) y Grandes Lagos</b>			
14	HAPAG-LLOYD,A.G.	HAPAG-LLOYD SPAIN S.L.	Ashdod, Haifa, Izmir, Piraeus, Barcelona, Tarragona, Valencia, Algeciras, Halifax, New York, Norfolk (Va), Savannah, Valencia, Tarragona, Mersin, Ashdod
14	K LINE	K LINE ESP.SERVICIOS MARITIMOS S A	Ashdod, Haifa, Izmir, Piraeus, Barcelona, Tarragona, Valencia, Algeciras, Halifax, New York, Norfolk (Va), Savannah, Valencia, Tarragona, Mersin, Ashdod
14	MITSUMI OSK LINES LTD	TRANSP Y CONSIG. MARITIMAS S.A.	Ashdod, Haifa, Izmir, Piraeus, Barcelona, Tarragona, Valencia, Algeciras, Halifax, New York, Norfolk (Va), Savannah, Valencia, Tarragona, Mersin, Ashdod
14	NYK LINES	COMBALIA AGENCIA MARITIMA S.A.	Ashdod, Haifa, Izmir, Piraeus, Barcelona, Tarragona, Valencia, Algeciras, Halifax, New York, Norfolk (Va), Savannah, Valencia, Tarragona, Mersin, Ashdod
14	YANG MING LINE	YANG MING (SPAIN), S.L.	Ashdod, Haifa, Izmir, Piraeus, Barcelona, Tarragona, Valencia, Algeciras, Halifax, New York, Norfolk (Va), Savannah, Valencia, Tarragona, Mersin, Ashdod
14	ZIM INTEGRATED SHIPPING SERV.	A.PEREZ Y CIA S.L.	Ashdod, Haifa, Izmir, Piraeus, Barcelona, Tarragona, Valencia, Algeciras, Halifax, New York, Norfolk (Va), Savannah, Valencia, Tarragona, Mersin, Ashdod
105	K LINE	AGENCIA MARITIMA CONDEMINAS, S.A.	Barcelona, Halifax, Galveston, Veracruz, Altamira, Jacksonville, Baltimore, Bristol, Zeebrugge, Bremerhaven, Southampton, Barcelona
111	EUKOR CAR CARRIERS INC	BERGE MARITIMA S.L.	Barcelona, Aqaba, Jeddah, Sohar, Jebel Ali, Abu Dhabi, Doha, Bahrain, Kuwait, Bombay, Antwerpen, Bristol, Bremerhaven, Zeebrugge, Southampton, Halifax, New York, Brunswick, Charleston, Port Elizabeth, Durban, Fremantle, Melbourne, Port Kembla, Brisbane,
111	WALLENUS WILHEMSEN	AGENCIA MARITIMA ESPAÑOLA EVGE, S.A.	Barcelona, Aqaba, Jeddah, Sohar, Jebel Ali, Abu Dhabi, Doha, Bahrain, Kuwait, Bombay, Antwerpen, Bristol, Bremerhaven, Zeebrugge, Southampton, Halifax, New York, Brunswick, Charleston, Port Elizabeth, Durban, Fremantle, Melbourne, Port Kembla, Brisbane
120	MEDITERRANEAN SHIPPING CO	MEDITERRANEAN SHIPPING	Gioia Tauro, Civitavecchia, La Spezia, Fos, Valencia, Sines, Cristobal, Balboa, Manzanillo (Mex), Long Beach, Oakland, Vancouver, Seattle, Balboa, Barcelona, Gioia Tauro, Felixstowe, Hamburg, Antwerp, Rotterdam, Sines, Colombo, Mumbai-Nhava Sheva, Mundra, King Abdullah, Piraeus, Felixstowe, Montreal, Karachi-Port Muhammad Bin Qasim, Haifa, Valencia, New York, Savannah, Charleston, Freeport (Bah), Jebel Ali
226	MELFI MARINE CORP, S.A	OCIDENAVE ESPAÑA S.L.	Genoa, Barcelona, Valencia, Algeciras, Lisbon, Halifax, Mariel (Havana), Genoa
<b>África Sudeste y Océano Índico</b>			
43	HOEGH AUTOLINERS AS	MARITIMA DEL MEDITERRANEO S.A.	Barcelona, Livorno, Civitavecchia, Setubal, Newcastle, Bremen, Bremerhaven, Southampton, Le Havre, Durban, Jeddah, Muscat, Kuwait, Bahrain, Abu Dhabi, Singapore, Hong Kong, Taichung, Keelung, Toyohashi, Hitachi, Yokosuka, Chiba, Yokohama
43	NISSAN MOTOR CAR CARRIER CO.LT	MARITIMA DEL MEDITERRANEO S.A.	Barcelona, Livorno, Civitavecchia, Setubal, Newcastle, Bremen, Bremerhaven, Southampton, Le Havre, Durban, Jeddah, Muscat, Kuwait, Bahrain, Abu Dhabi, Singapore, Hong Kong, Taichung, Keelung, Toyohashi, Hitachi, Yokosuka, Chiba, Yokohama
85	IGNAZIO MESSINA AND CO., SPA	WECO AGENCIA MARITIMA S.A.	Barcelona, Marseille, Genoa, Salerno, Alejandría, Jeddah, Djibouti, Mombasa, Dar es Salaam, Maputo, Durban, Nacala, Dar es Salaam, Mombasa, Djibouti, Jeddah, Barcelona
111	EUKOR CAR CARRIERS INC	BERGE MARITIMA S.L.	Barcelona, Aqaba, Jeddah, Sohar, Jebel Ali, Abu Dhabi, Doha, Bahrain, Kuwait, Bombay, Antwerpen, Bristol, Bremerhaven, Zeebrugge, Southampton, Halifax, New York, Brunswick, Charleston, Port Elizabeth, Durban, Fremantle, Melbourne, Port Kembla, Brisbane,
111	WALLENUS WILHEMSEN	AGENCIA MARITIMA ESPAÑOLA EVGE, S.A.	Barcelona, Aqaba, Jeddah, Sohar, Jebel Ali, Abu Dhabi, Doha, Bahrain, Kuwait, Bombay, Antwerpen, Bristol, Bremerhaven, Zeebrugge, Southampton, Halifax, New York, Brunswick, Charleston, Port Elizabeth, Durban, Fremantle, Melbourne, Port Kembla, Brisbane
<b>Australia y Nueva Zelanda</b>			
111	EUKOR CAR CARRIERS INC	BERGE MARITIMA S.L.	Barcelona, Aqaba, Jeddah, Sohar, Jebel Ali, Abu Dhabi, Doha, Bahrain, Kuwait, Bombay, Antwerpen, Bristol, Bremerhaven, Zeebrugge, Southampton, Halifax, New York, Brunswick, Charleston, Port Elizabeth, Durban, Fremantle, Melbourne, Port Kembla, Brisbane,
111	WALLENUS WILHEMSEN	AGENCIA MARITIMA ESPAÑOLA EVGE, S.A.	Barcelona, Aqaba, Jeddah, Sohar, Jebel Ali, Abu Dhabi, Doha, Bahrain, Kuwait, Bombay, Antwerpen, Bristol, Bremerhaven, Zeebrugge, Southampton, Halifax, New York, Brunswick, Charleston, Port Elizabeth, Durban, Fremantle, Melbourne, Port Kembla, Brisbane

Nº	ARMADOR	CONSIGNATARIO	ROTACIÓN PUERTOS
<b>Pakistán-India-Sri Lanka-Bangladesh</b>			
101	A.P.L. (AMERICAN PRES. LINE)	AMERICAN PRES. LINES LTD (ESPAÑA)	Tangier, Fos, Genoa, Marsaxlokk, Damietta, Jeddah, Khor Fakkan, Jebel Ali, Karachi-Port Muhammad Bin Qasim, Mundra, Mumbai-Nhava Sheva, Jeddah, Marsaxlokk, La Spezia, Genoa, Barcelona, Valencia, Tangier
101	CMA CGM	CMA CGM IBERICA S.A.U.	Tangier, Fos, Genoa, Marsaxlokk, Damietta, Jeddah, Khor Fakkan, Jebel Ali, Karachi-Port Muhammad Bin Qasim, Mundra, Mumbai-Nhava Sheva, Jeddah, Marsaxlokk, La Spezia, Genoa, Barcelona, Valencia, Tangier
101	COSCO CONTAINER LINES (COSCON)	COSCO IBERIA S.A.	Tangier, Fos, Genoa, Marsaxlokk, Damietta, Jeddah, Khor Fakkan, Jebel Ali, Karachi-Port Muhammad Bin Qasim, Mundra, Mumbai-Nhava Sheva, Jeddah, Marsaxlokk, La Spezia, Genoa, Barcelona, Valencia, Tangier
101	HAPAG-LLOYD,A.G.	HAPAG-LLOYD SPAIN S.L.	Tangier, Fos, Genoa, Marsaxlokk, Damietta, Jeddah, Khor Fakkan, Jebel Ali, Karachi-Port Muhammad Bin Qasim, Mundra, Mumbai-Nhava Sheva, Jeddah, Marsaxlokk, La Spezia, Genoa, Barcelona, Valencia, Tangier
111	EUKOR CAR CARRIERS INC	BERGE MARITIMA S.L.	Barcelona, Aqaba, Jeddah, Sohar, Jebel Ali, Abu Dhabi, Doha, Bahrain, Kuwait, Bombay, Antwerpen, Bristol, Bremerhaven, Zeebrugge, Southampton, Halifax, New York, Brunswick, Charleston, Port Elizabeth, Durban, Fremantle, Melbourne, Port Kembla, Brisbane,
111	WALLENUS WILHEMSEN	AGENCIA MARITIMA ESPAÑOLA EVGE, S.A.	Barcelona, Aqaba, Jeddah, Sohar, Jebel Ali, Abu Dhabi, Doha, Bahrain, Kuwait, Bombay, Antwerpen, Bristol, Bremerhaven, Zeebrugge, Southampton, Halifax, New York, Brunswick, Charleston, Port Elizabeth, Durban, Fremantle, Melbourne, Port Kembla, Brisbane
120	MEDITERRANEAN SHIPPING CO	MEDITERRANEAN SHIPPING	Gioia Tauro, Civitavecchia, La Spezia, Fos, Valencia, Sines, Cristobal, Balboa, Manzanillo (Mex), Long Beach, Oakland, Vancouver, Seattle, Balboa, Barcelona, Gioia Tauro, Felixstowe, Hamburg, Antwerp, Rotterdam, Sines, Colombo, Mumbai-Nhava Sheva, Mundra, King Abdullah, Piraeus, Felixstowe, Montreal, Karachi-Port Muhammad Bin Qasim, Haifa, Valencia, New York, Savannah, Charleston, Freeport (Bah), Jebel Ali

## 7.2. Áreas geográficas

LÍNEA	ARMADOR	CONSIGNATARIO	1	2	3	4	5	6	7	8	9	10	11	12	13	14	15	16	17	18	19	20	PUERTOS
5	FLOTA SUARDIAZ	VAPORES SUARDIAZ BARCELONA S.A.	x																				Barcelona, Las Palmas, Sta. Cruz de Tenerife, Barcelona
7	CMA CGM	CMA CGM IBERICA S.A.U.	x	x									x										Cagliari, Livorno, Genoa, Barcelona, Valencia, Caucedo, Miami, Vera Cruz, Altamira, Houston, New Orleans, Valencia, Cagliari
7	HAMBURG SUD	TRANSITAINER S.A.	x	x									x										Cagliari, Livorno, Genoa, Barcelona, Valencia, Caucedo, Miami, Vera Cruz, Altamira, Houston, New Orleans, Valencia, Cagliari
7	HAPAG-LLOYD, D.A.G.	HAPAG-LLOYD SPAIN S.L.	x	x									x										Cagliari, Livorno, Genoa, Barcelona, Valencia, Caucedo, Miami, Vera Cruz, Altamira, Houston, New Orleans, Valencia, Cagliari
7	ZIM INTEGRATED SHIPPING SERV.	A.PEREZ Y CIA S.L.	x	x									x										Cagliari, Livorno, Genoa, Barcelona, Valencia, Caucedo, Miami, Vera Cruz, Altamira, Houston, New Orleans, Valencia, Cagliari
14	HAPAG-LLOYD, D.A.G.	HAPAG-LLOYD SPAIN S.L.		x	x																	x	Ashdod, Haifa, Izmir, Piraeus, Barcelona, Tarragona, Valencia, Algeciras, Halifax, New York, Norfolk (Va), Savannah, Valencia, Tarragona, Mersin, Ashdod
14	K LINE	K LINE ESP.SERVICIOS MARITIMOS S A		x	x																	x	Ashdod, Haifa, Izmir, Piraeus, Barcelona, Tarragona, Valencia, Algeciras, Halifax, New York, Norfolk (Va), Savannah, Valencia, Tarragona, Mersin, Ashdod
14	MITSUBI OSK LINES LTD	TRANSP Y CONSIG. MARITIMAS S.A.		x	x																	x	Ashdod, Haifa, Izmir, Piraeus, Barcelona, Tarragona, Valencia, Algeciras, Halifax, New York, Norfolk (Va), Savannah, Valencia, Tarragona, Mersin, Ashdod
14	NYK LINES	COMBALIA AGENCIA MARITIMA S.A.		x	x																	x	Ashdod, Haifa, Izmir, Piraeus, Barcelona, Tarragona, Valencia, Algeciras, Halifax, New York, Norfolk (Va), Savannah, Valencia, Tarragona, Mersin, Ashdod
14	YANG MING LINE	YANG MING (SPAIN), S.L.		x	x																	x	Ashdod, Haifa, Izmir, Piraeus, Barcelona, Tarragona, Valencia, Algeciras, Halifax, New York, Norfolk (Va), Savannah, Valencia, Tarragona, Mersin, Ashdod
14	ZIM INTEGRATED SHIPPING SERV.	A.PEREZ Y CIA S.L.		x	x																	x	Ashdod, Haifa, Izmir, Piraeus, Barcelona, Tarragona, Valencia, Algeciras, Halifax, New York, Norfolk (Va), Savannah, Valencia, Tarragona, Mersin, Ashdod
18	HAPAG-LLOYD, D.A.G.	HAPAG-LLOYD SPAIN S.L.		x										x		x	x						Barcelona, Valencia, Fos, Genoa, Damietta, Singapore, Shekou, Qingdao, Shanghai, Ningbo, Yantian, Singapore, Damietta, La Spezia, Hong Kong, Busan, Shanghai, Kaohsiung, Jeddah, Genoa
18	K LINE	K LINE ESP.SERVICIOS MARITIMOS S A		x					x					x		x	x						Barcelona, Valencia, Fos, Genoa, Damietta, Singapore, Shekou, Qingdao, Shanghai, Ningbo, Yantian, Singapore, Damietta, La Spezia, Hong Kong, Busan, Shanghai, Kaohsiung, Jeddah, Genoa
18	MITSUBI OSK LINES LTD	TRANSP Y CONSIG. MARITIMAS S.A.		x					x					x		x	x						Barcelona, Valencia, Fos, Genoa, Damietta, Singapore, Shekou, Qingdao, Shanghai, Ningbo, Yantian, Singapore, Damietta, La Spezia, Hong Kong, Busan, Shanghai, Kaohsiung, Jeddah, Genoa
18	NYK LINES	COMBALIA AGENCIA MARITIMA S.A.		x					x					x		x	x						Barcelona, Valencia, Fos, Genoa, Damietta, Singapore, Shekou, Qingdao, Shanghai, Ningbo, Yantian, Singapore, Damietta, La Spezia, Hong Kong, Busan, Shanghai, Kaohsiung, Jeddah, Genoa
18	YANG MING LINE	YANG MING (SPAIN), S.L.		x					x					x		x	x						Barcelona, Valencia, Fos, Genoa, Damietta, Singapore, Shekou, Qingdao, Shanghai, Ningbo, Yantian, Singapore, Damietta, La Spezia, Hong Kong, Busan, Shanghai, Kaohsiung, Jeddah, Genoa
21	GRANDI NAVI VELOCI	HIJO DE JOSE M. MASIQUES, S.A.		x					x														Barcelona, Sete, Nador, TangerMed, Barcelona
22	GRANDI NAVI VELOCI	HIJO DE JOSE M. MASIQUES, S.A.							x														Barcelona, Nador, Barcelona
24	MEDEX CONTAINER SERVICES LTD	INTRAMEDITERRANEO S.A.			x				x														Barcelona, Misurata, Sfax, Casablanca, Castellón, Barcelona, Bizerte, Alexandria, Mersin, Bingazi
24	MTL CONTAINER LINES	BERGE MARITIMA S.L.			x				x														Barcelona, Misurata, Sfax, Casablanca, Castellón, Barcelona, Bizerte, Alexandria, Mersin, Bingazi
25	CIE.NATIONALE ALGERIENNE DE NA	TRANSP Y CONSIG. MARITIMAS S.A.			x				x														Barcelona, Oran, Alger, Annaba, Skikda, Bejaia, Marseille
29	GRANDI NAVI VELOCI	HIJO DE JOSE M. MASIQUES, S.A.			x				x														Barcelona, Genova, Barcelona, Tanger, Barcelona
37	HAMBURG SUD	TRANSITAINER S.A.			x				x							x							Tangier, Valencia, Cagliari, Livorno, Genoa, Fos, Barcelona, Valencia, Tangier, Cartagena (Col), Puerto Quetzal, Manzanillo (Mex), Long Beach, Oakland, Seattle, Vancouver, Oakland, Long Beach, Manzanillo (Mex), Manzanillo (Pan), Cartagena (Col), Caucedo, Lisbon, Tangier
37	HAPAG-LLOYD, D.A.G.	HAPAG-LLOYD SPAIN S.L.			x				x							x							Tangier, Valencia, Cagliari, Livorno, Genoa, Fos, Barcelona, Valencia, Tangier, Cartagena (Col), Puerto Quetzal, Manzanillo (Mex), Long Beach, Oakland, Seattle, Vancouver, Oakland, Long Beach, Manzanillo (Mex), Manzanillo (Pan), Cartagena (Col), Caucedo, Lisbon, Tangier
37	ZIM INTEGRATED SHIPPING SERV.	A.PEREZ Y CIA S.L.			x				x							x							Tangier, Valencia, Cagliari, Livorno, Genoa, Fos, Barcelona, Valencia, Tangier, Cartagena (Col), Puerto Quetzal, Manzanillo (Mex), Long Beach, Oakland, Seattle, Vancouver, Oakland, Long Beach, Manzanillo (Mex), Manzanillo (Pan), Cartagena (Col), Caucedo, Lisbon, Tangier

LÍNEA	ARMADOR	CONSIGNATARIO	1	2	3	4	5	6	7	8	9	10	11	12	13	14	15	16	17	18	19	20	PUERTOS
39	NEPTUNE LINES SHIPPING	NEPTUNE BARCELONA S.A.		x	x			x															Barcelona, Sagunto, Valencia, Savona, Civitavecchia, El Pireo, Derince, Constanta, Ilychevsk, Beirut, Tartous, Limassol, Alexandria, Tunis, Malta, Mostaganem, Djen-Djen, Livorno, Marsella, Fos, Casablanca, Barcelona, Istanbul, Buyukcukur, Koper, Malta, Sete, TangerMed, Ashdod
43	HOEGH AUTOLINERS AS	MARITIMA DEL MEDITERRANEO S.A.		x					x					x	x	x	x			x			Barcelona, Livorno, Civitavecchia, Setubal, Newcastle, Bremen, Bremerhaven, Southampton, Le Havre, Durban, Jeddah, Muscat, Kuwait, Bahrain, Abu Dhabi, Singapore, Hong Kong, Taichung, Keelung, Toyohashi, Hitachi, Yokosuka, Chiba, Yokohama
43	NISSAN MOTOR CAR CARRIER CO.LT	MARITIMA DEL MEDITERRANEO S.A.		x				x						x	x	x	x			x			Barcelona, Livorno, Civitavecchia, Setubal, Newcastle, Bremen, Bremerhaven, Southampton, Le Havre, Durban, Jeddah, Muscat, Kuwait, Bahrain, Abu Dhabi, Singapore, Hong Kong, Taichung, Keelung, Toyohashi, Hitachi, Yokosuka, Chiba, Yokohama
45	BORCHARD LINES	MARITIMA DEL MEDITERRANEO S.A.		x	x																		Barcelona, Marseille, Genoa, Piraeus, Istanbul-Ambarli, Istanbul-Yilport (Gebze), Izmir, Salerno, Barcelona
46	MEDITERRANEAN SHIPPING CO	MEDITERRANEAN SHIPPING						x															Valencia, Barcelona, Alicante, Mellila, Casablanca, Cadiz, Valencia
46	WEC LINES ESPAÑA, S.L.U.	WEC LINES ESPAÑA, S.L.U.						x															Valencia, Barcelona, Alicante, Mellila, Casablanca, Cadiz, Valencia
48	MAGHREB CONTAINER INTERNACIONA	BERGE MARITIMA S.L.						x															Barcelona, Oran, Alger, Alicante, Castellón de la Plana, Barcelona
49	COTUNAV	ROMEY Y CIA S.A.						x															Barcelona, Tunis, Barcelona
53	WHITE LINE SHIPPING	LINEAS REGULARES S.L.						x															Barcelona, Alger, Valencia, Barcelona
57	MEDITERRANEAN SHIPPING CO	MEDITERRANEAN SHIPPING		x	x			x															Barcelona, Alger, Annaba, Bejaia, Oran, Skikda, Casablanca, La Spezia, Fos, Valencia, Piraeus, Tekirdag, Istanbul, Gebze, Izmir
62	GRIMALDI EUROMED SPA	GRIMALDI LOGISTICA ESPAÑA, S.L.		x																			Barcelona, Livorno, Savona
66	CONTAINERSHIP MARITIME TRANSPO	BERGE MARITIMA S.L.			x																		Barcelona, Alger, Izmir, Gemlik, Gebze, Ambarli, Annaba, Bizerte, Barcelona
74	MAERSK LINE/A.P.MOLLER	MAERSK SPAIN S.L.U		x	x										x	x							Port Said East, Marsaxlokk, Tangier, Algeciras, Valencia, Barcelona, Genoa, Port Said East, Jeddah, Salalah, Jebel Ali, Dammam, Jubail, Abu Dhabi (Mina Khalifa), Jebel Ali, Salalah, Jeddah, Aqaba, Port Said East
84	ARKAS CONTAINER TRANSPORT SA	ARKAS SPAIN S A		x				x															Genoa, Barcelona, Algiers, Cagliari, Livorno, Genoa
85	IGNAZIO MESSINA AND CO., SPA	WECO AGENCIA MARITIMA S.A.		x											x	x				x			Barcelona, Marseille, Genoa, Salerno, Alexandria, Jeddah, Djibouti, Mombasa, Dar es Salaam, Maputo, Durban, Nacala, Dar es Salaam, Mombasa, Djibouti, Jeddah, Barcelona
87	FLOTA SUARDIAZ	VAPORES SUARDIAZ BARCELONA S.A.		x				x															Barcelona, Marseille, Mostaganem, Alger, Barcelona
88	EURO MARINE LOGISTICS NV	TRANSP Y CONSIG. MARITIMAS S.A.		x	x										x								Barcelona, Mostaganem, Djen-Djen, Gioia Tauro, Djen-Djen, Mostaganem, Sagunto, TangerMed, Le Havre, Zeebrugge, Newcastle, Rotterdam, Bristol, Livorno, Piraeus, Derince, Piraeus
94	GRIMALDI EUROMED SPA	GRIMALDI LOGISTICA ESPAÑA, S.L.		x				x															Barcelona, Savona, Barcelona, TangerMed, Barcelona
97	CMA CGM	CMA CGM IBERICA S.A.U.		x	x				x														Marsaxlokk, Genoa, Barcelona, Valencia-Noatum, Algeciras (TTI), Tangier (APMT), Salvador, Sepetiba (Itaguai), Santos, Itapoa, Buenos Aires, Rio Grande, Itajai, Itapoa, Santos, Sepetiba (Itaguai), Tangier (Eurogate), Algeciras (APMT), Tangier (APMT), Marsaxlokk
97	HAMBURG SUD	TRANSITAINER S.A.		x	x				x														Marsaxlokk, Genoa, Barcelona, Valencia-Noatum, Algeciras (TTI), Tangier (APMT), Salvador, Sepetiba (Itaguai), Santos, Itapoa, Buenos Aires, Rio Grande, Itajai, Itapoa, Santos, Sepetiba (Itaguai), Tangier (Eurogate), Algeciras (APMT), Tangier (APMT), Marsaxlokk
97	MAERSK LINE/A.P.MOLLER	MAERSK SPAIN S.L.U		x	x				x														Marsaxlokk, Genoa, Barcelona, Valencia-Noatum, Algeciras (TTI), Tangier (APMT), Salvador, Sepetiba (Itaguai), Santos, Itapoa, Buenos Aires, Rio Grande, Itajai, Itapoa, Santos, Sepetiba (Itaguai), Tangier (Eurogate), Algeciras (APMT), Tangier (APMT), Marsaxlokk
101	A.P.L. (AMERICAN PRES. LINE)	AMERICAN PRES. LINES LTD (ESPAÑA)		x	x										x	x					x		Tangier, Fos, Genoa, Marsaxlokk, Damietta, Jeddah, Khor Fakkan, Jebel Ali, Karachi-Port Muhammad Bin Qasim, Mundra, Mumbai-Nhava Sheva, Jeddah, Marsaxlokk, La Spezia, Genoa, Barcelona, Valencia, Tangier
101	CMA CGM	CMA CGM IBERICA S.A.U.		x	x										x	x					x		Tangier, Fos, Genoa, Marsaxlokk, Damietta, Jeddah, Khor Fakkan, Jebel Ali, Karachi-Port Muhammad Bin Qasim, Mundra, Mumbai-Nhava Sheva, Jeddah, Marsaxlokk, La Spezia, Genoa, Barcelona, Valencia, Tangier

LÍNEA	ARMADOR	CONSIGNATARIO	1	2	3	4	5	6	7	8	9	10	11	12	13	14	15	16	17	18	19	20	PUERTOS
101	COSCO CONTAINER LINES (COSCON)	COSCO IBERIA S.A.		x	x											x	x					x	Tangier, Fos, Genoa, Marsaxlokk, Damietta, Jeddah, Khor Fakkan, Jebel Ali, Karachi-Port Muhammad Bin Qasim, Mundra, Mumbai-Nhava Sheva, Jeddah, Marsaxlokk, La Spezia, Genoa, Barcelona, Valencia, Tangier
101	HAPAG-LLOYD A.G.	HAPAG-LLOYD SPAIN S.L.		x	x											x	x					x	Tangier, Fos, Genoa, Marsaxlokk, Damietta, Jeddah, Khor Fakkan, Jebel Ali, Karachi-Port Muhammad Bin Qasim, Mundra, Mumbai-Nhava Sheva, Jeddah, Marsaxlokk, La Spezia, Genoa, Barcelona, Valencia, Tangier
103	HAMBURG SUD	HAMBURG SÜD IBERIA S.A.		x	x	x			x					x	x	x	x	x	x				Port Said East, Beirut, Gioia Tauro, La Spezia, Genoa, Fos, Barcelona, Valencia, Marsaxlokk, Salalah, Singapore, Yantian, Shanghai, Dalian, Xingang, Shekou, Yantian, Singapore, Port Said East, Marsaxlokk, La Spezia, Gioia Tauro, Port Said East, King Abdullah, Jebel Ali, Xiamen, Qingdao, Busan, Ningbo, Nansha, Naples, La Spezia, Barcelona, Valencia, Algeciras, Sines, Freeport (Bah), Port Everglades, Vera Cruz, Altamira, Houston, New Orleans, Miami
103	HAMBURG SUD	MEDITERRANEAN SHIPPING		x	x	x			x					x	x	x	x	x	x				Port Said East, Beirut, Gioia Tauro, La Spezia, Genoa, Fos, Barcelona, Valencia, Marsaxlokk, Salalah, Singapore, Yantian, Shanghai, Dalian, Xingang, Shekou, Yantian, Singapore, Port Said East, Marsaxlokk, La Spezia, Gioia Tauro, Port Said East, King Abdullah, Jebel Ali, Xiamen, Qingdao, Busan, Ningbo, Nansha, Naples, La Spezia, Barcelona, Valencia, Algeciras, Sines, Freeport (Bah), Port Everglades, Vera Cruz, Altamira, Houston, New Orleans, Miami
103	HAMBURG SUD	MAERSK SPAIN S.L.U		x	x	x			x					x	x	x	x	x	x				Port Said East, Beirut, Gioia Tauro, La Spezia, Genoa, Fos, Barcelona, Valencia, Marsaxlokk, Salalah, Singapore, Yantian, Shanghai, Dalian, Xingang, Shekou, Yantian, Singapore, Port Said East, Marsaxlokk, La Spezia, Gioia Tauro, Port Said East, King Abdullah, Jebel Ali, Xiamen, Qingdao, Busan, Ningbo, Nansha, Naples, La Spezia, Barcelona, Valencia, Algeciras, Sines, Freeport (Bah), Port Everglades, Vera Cruz, Altamira, Houston, New Orleans, Miami
103	HAMBURG SUD	HYUNDAI MERCHANT MAR		x	x	x			x					x	x	x	x	x	x				Port Said East, Beirut, Gioia Tauro, La Spezia, Genoa, Fos, Barcelona, Valencia, Marsaxlokk, Salalah, Singapore, Yantian, Shanghai, Dalian, Xingang, Shekou, Yantian, Singapore, Port Said East, Marsaxlokk, La Spezia, Gioia Tauro, Port Said East, King Abdullah, Jebel Ali, Xiamen, Qingdao, Busan, Ningbo, Nansha, Naples, La Spezia, Barcelona, Valencia, Algeciras, Sines, Freeport (Bah), Port Everglades, Vera Cruz, Altamira, Houston, New Orleans, Miami
105	K LINE	AGENCIA MARITIMA CONDEMINAS, S.A.				x								x		x						x	Barcelona, Halifax, Galveston, Veracruz, Altamira, Jacksonville, Baltimore, Bristol, Zeebrugge, Bremerhaven, Southampton, Barcelona
111	EUKOR CAR CARRIERS INC	BERGE MARITIMA S.L.				x										x	x	x	x			x	Barcelona, Aqaba, Jeddah, Sohar, Jebel Ali, Abu Dhabi, Doha, Bahrain, Kuwait, Bombay, Antwerpen, Bristol, Bremerhaven, Zeebrugge, Southampton, Halifax, New York, Brunswick, Charleston, Port Elizabeth, Durban, Fremantle, Melbourne, Port Kembla, Brisbane,
111	WALLENIUS WILHEMSEN	AGENCIA MARITIMA ESPAÑOLA EVGE, S.A.				x										x	x	x	x			x	Barcelona, Aqaba, Jeddah, Sohar, Jebel Ali, Abu Dhabi, Doha, Bahrain, Kuwait, Bombay, Antwerpen, Bristol, Bremerhaven, Zeebrugge, Southampton, Halifax, New York, Brunswick, Charleston, Port Elizabeth, Durban, Fremantle, Melbourne, Port Kembla, Brisbane
120	MEDITERRANEAN SHIPPING CO	MEDITERRANEAN SHIPPING		x	x	x										x	x	x	x			x	Gioia Tauro, Civitavecchia, La Spezia, Fos, Valencia, Sines, Cristobal, Balboa, Manzanillo (Mex), Long Beach, Oakland, Vancouver, Seattle, Balboa, Barcelona, Gioia Tauro, Felixstowe, Hamburg, Antwerp, Rotterdam, Sines, Colombo, Mumbai-Nhava Sheva, Mundra, King Abdullah, Piraeus, Felixstowe, Montreal, Karachi-Port Muhammad Bin Qasim, Haifa, Valencia, New York, Savannah, Charleston, Freeport (Bah), Jebel Ali
141	FLOTA SUARDIAZ	VAPORES SUARDIAZ BARCELONA S.A.																					Barcelona, Emden, Sheerness, Zeebrugge, Vigo, Casablanca, Barcelona
150	NYK LINES	COMBALIA AGENCIA MARITIMA S.A.		x	x											x	x	x					Barcelona, Savona, Gemlik, El Suweis, Jeddah, Sohar, Jebel Ali, Abu Dhabi, Doha, Bahrain, Daman, Kuwait, Zeebrugge, Amberes, Bremerhaven, Hamburg, Southampton, TangerMed, Barcelona
151	BOLUDA LINES	BOLUDA LINES S.A.		x																			Barcelona, Valencia, Sta. Cruz de Tenerife, Las Palmas, Arrecife de Lanzarote, Sta. Cruz de Tenerife, Sta. Cruz de la Palma, Alicante, Valencia, Barcelona
151	MACANDREWS CO.VIA MACANDREWSSA	MACANDREWS S.A.		x																			Barcelona, Valencia, Sta. Cruz de Tenerife, Las Palmas, Arrecife de Lanzarote, Sta. Cruz de Tenerife, Sta. Cruz de la Palma, Alicante, Valencia, Barcelona
197	GRIMALDI GROUP NAPOLI	GRIMALDI LOGISTICA ESPAÑA, S.L.		x	x																		Barcelona, Valencia, Southampton, Flushing, Emden, Le Havre, Amberes, Portbury, Gemlik, Yenikoy, Salerno, Livorno, Savona, Fos, Barcelona
205	ARKAS CONTAINER TRANSPORT SA	ARKAS SPAIN S A		x																			Barcelona, Alicante, Sta. Cruz de Tenerife, Las Palmas, Sta. Cruz de Tenerife, Arrecife de Lanzarote, Alicante, Sagunto, Barcelona



LÍNEA	ARMADOR	CONSIGNATARIO	1	2	3	4	5	6	7	8	9	10	11	12	13	14	15	16	17	18	19	20	PUERTOS
205	NISA (NAVIM-PORT-INTERNA.S.A.)	SOLUCIONES INTEGRALES MARIT.		x																			Barcelona, Alicante, Sta. Cruz de Tenerife, Las Palmas, Sta. Cruz de Tenerife, Arrecife de Lanzarote, Alicante, Sagunto, Barcelona
213	X-PRESS CONTAINER LINE (UK) LTD	A.PEREZ Y CIA S.L.		x				x							x								Barcelona, Almería, Algeciras, Casablanca, Tanger-Med, Vigo, Leixoes, Lisboa, Valencia, Livorno, Genoa
217	CMA CGM	CMA CGM IBERICA S.A.U.		x																			Algeciras, Livorno, Genoa, Marseille, Barcelona, Valencia, Tangier, Pointe à Pitre, Fort de France, Cartagena (Col), Manzanillo (Pan), Moin (~Puerto Limon), Turbo, Pointe à Pitre, Algeciras
217	MARFRET SA	AGENCIA MARITIMA ESPAÑOLA EVGE, S.A.		x																			Algeciras, Livorno, Genoa, Marseille, Barcelona, Valencia, Tangier, Pointe à Pitre, Fort de France, Cartagena (Col), Manzanillo (Pan), Moin (~Puerto Limon), Turbo, Pointe à Pitre, Algeciras
221	ILVA SPA	ESTELA SHIPPING BARCELONA, S.L.		x	x																		Thessaloniki, Taranto, Genoa, Porto Nogaro, Barcelona
221	ILVA SPA	INTRAMEDITERRANEO S.A.		x	x																		Thessaloniki, Taranto, Genoa, Porto Nogaro, Barcelona
222	CMA CGM	CMA CGM IBERICA S.A.U.		x				x															Marseille, Barcelona, Valencia, Algeciras, Casablanca, Tangier, Ghazaouet, Marseille
226	MELFI MARINE CORP, S.A	OCIDENAVE ESPAÑA S.L.		x											x								Genoa, Barcelona, Valencia, Algeciras, Lisbon, Halifax, Mariel (Havana), Genoa
233	ARKAS CONTAINER TRANSPORT SA	ARKAS SPAIN S A		x	x																		Valencia (TCV + Noatum), Castellon, Barcelona, Fos, Thessaloniki, Istanbul-Ambarli (Marport), Yarimca-Korfezi (DPW), Gemlik (Rodaport), Aliaga (Nemrut Bay), Valencia
233	CMA CGM	CMA CGM IBERICA S.A.U.		x	x																		Valencia (TCV + Noatum), Castellon, Barcelona, Fos, Thessaloniki, Istanbul-Ambarli (Marport), Yarimca-Korfezi (DPW), Gemlik (Rodaport), Aliaga (Nemrut Bay), Valencia
233	HAPAG-LLOYD, D.A.G.	HAPAG-LLOYD SPAIN S.L.		x	x																		Valencia (TCV + Noatum), Castellon, Barcelona, Fos, Thessaloniki, Istanbul-Ambarli (Marport), Yarimca-Korfezi (DPW), Gemlik (Rodaport), Aliaga (Nemrut Bay), Valencia
233	SEAGO LINE A/S	MARITIMA DEL MEDITERRANEO S.A.		x	x																		Valencia (TCV + Noatum), Castellon, Barcelona, Fos, Thessaloniki, Istanbul-Ambarli (Marport), Yarimca-Korfezi (DPW), Gemlik (Rodaport), Aliaga (Nemrut Bay), Valencia
233	TURKON CONTAINER	MARITIMA DAVILA BARCELONA S.A.		x	x																		Valencia (TCV + Noatum), Castellon, Barcelona, Fos, Thessaloniki, Istanbul-Ambarli (Marport), Yarimca-Korfezi (DPW), Gemlik (Rodaport), Aliaga (Nemrut Bay), Valencia
238	HAPAG-LLOYD, D.A.G.	HAPAG-LLOYD SPAIN S.L.		x	x					x													Valencia, Barcelona, Genoa, Livorno, Gioia Tauro, Marsaxlokk, Valencia, Suape, Salvador, Rio de Janeiro, Santos, Paranagua, Itapoa, Montevideo, Navegantes, Santos, Rio de Janeiro, Las Palmas, Valencia
238	MEDITERRANEAN SHIPPING CO	MEDITERRANEAN SHIPPING		x	x					x													Valencia, Barcelona, Genoa, Livorno, Gioia Tauro, Marsaxlokk, Valencia, Suape, Salvador, Rio de Janeiro, Santos, Paranagua, Itapoa, Montevideo, Navegantes, Santos, Rio de Janeiro, Las Palmas, Valencia
238	ZIM INTEGRATED SHIPPING SERV.	A.PEREZ Y CIA S.L.		x	x					x													Valencia, Barcelona, Genoa, Livorno, Gioia Tauro, Marsaxlokk, Valencia, Suape, Salvador, Rio de Janeiro, Santos, Paranagua, Itapoa, Montevideo, Navegantes, Santos, Rio de Janeiro, Las Palmas, Valencia
240	A.P.L. (AMERICAN PRES. LINE)	AMERICAN PRES. LINES LTD (ESPAÑA)		x	x					x					x								Marsaxlokk, Valencia, Barcelona, Fos, Genoa, Marsaxlokk, Beirut, Jeddah, Jebel Ali, Port Kelang, Xiamen, Qingdao, Busan, Shanghai, Ningbo, Nansha, Yantian, Singapore, Marsaxlokk
240	CMA CGM	CMA CGM IBERICA S.A.U.		x	x					x					x								Marsaxlokk, Valencia, Barcelona, Fos, Genoa, Marsaxlokk, Beirut, Jeddah, Jebel Ali, Port Kelang, Xiamen, Qingdao, Busan, Shanghai, Ningbo, Nansha, Yantian, Singapore, Marsaxlokk
240	COSCO CONTAINER LINES (COSCON)	COSCO IBERIA S.A.		x	x					x					x								Marsaxlokk, Valencia, Barcelona, Fos, Genoa, Marsaxlokk, Beirut, Jeddah, Jebel Ali, Port Kelang, Xiamen, Qingdao, Busan, Shanghai, Ningbo, Nansha, Yantian, Singapore, Marsaxlokk
240	EVERGREEN MARINE CORPORATION	EVERGREEN SHIPPING SPAIN S.L.		x	x					x					x								Marsaxlokk, Valencia, Barcelona, Fos, Genoa, Marsaxlokk, Beirut, Jeddah, Jebel Ali, Port Kelang, Xiamen, Qingdao, Busan, Shanghai, Ningbo, Nansha, Yantian, Singapore, Marsaxlokk
240	OOCL	ORIENT OVERSEAS CONTAINER LINE (SPAIN)		x	x					x					x								Marsaxlokk, Valencia, Barcelona, Fos, Genoa, Marsaxlokk, Beirut, Jeddah, Jebel Ali, Port Kelang, Xiamen, Qingdao, Busan, Shanghai, Ningbo, Nansha, Yantian, Singapore, Marsaxlokk
241	CMA CGM	CMA CGM IBERICA S.A.U.		x				x															Livorno, Genoa, Marseille, Barcelona, Valencia, Algeciras (APMT + TTI), Tangier, Lome, Bata, Malabo, Onne (1/2), Port Gentil, Libreville, Douala, Lome (1/2), Algeciras (TTI), Livorno
245	ARKAS CONTAINER TRANSPORT SA	ARKAS SPAIN S A								x													Barcelona, Valencia, Casablanca, Barcelona



LÍNEA	ARMADOR	CONSIGNATARIO	1	2	3	4	5	6	7	8	9	10	11	12	13	14	15	16	17	18	19	20	PUERTOS
245	METZ CONTAINER LINE	AGENCIA MARITIMA ESPAÑOLA EVGE, S.A.																					Barcelona, Valencia, Casablanca, Barcelona
245	UNITED FEEDER SERVICES LTD	MARITIMA DEL MEDITERRANEO S.A.																					Barcelona, Valencia, Casablanca, Barcelona
249	E.N.T.M.V.	ROMEY Y CIA S.A.																					Barcelona, Mostaganem, Barcelona
250	CMA CGM	CMA CGM IBERICA S.A.U.		x	x																		Algeciras (TTI), Marsaxlokk, Salerno, Livorno, Genoa, Barcelona, Valencia, Tangier, Caucedo, Kingston, Cartagena (Col), Guayaquil, Callao, San Antonio, Antofagasta (1/2-A), Ilo (Per) (1/2-B), Guayaquil, Buenaventura, Manzanillo (Pan), Algeciras
250	HAMBURG SUD	HAMBURG SÜD IBERIA S.A.		x	x																		Algeciras (TTI), Marsaxlokk, Salerno, Livorno, Genoa, Barcelona, Valencia, Tangier, Caucedo, Kingston, Cartagena (Col), Guayaquil, Callao, San Antonio, Antofagasta (1/2-A), Ilo (Per) (1/2-B), Guayaquil, Buenaventura, Manzanillo (Pan), Algeciras
250	HAPAG-LLOYD, D.A.G.	HAPAG-LLOYD SPAIN S.L.		x	x																		Algeciras (TTI), Marsaxlokk, Salerno, Livorno, Genoa, Barcelona, Valencia, Tangier, Caucedo, Kingston, Cartagena (Col), Guayaquil, Callao, San Antonio, Antofagasta (1/2-A), Ilo (Per) (1/2-B), Guayaquil, Buenaventura, Manzanillo (Pan), Algeciras
251	A.P.L. (AMERICAN PRES. LINE)	AMERICAN PRES. LINES LTD (ESPAÑA)		x	x	x																	Algeciras, Marsaxlokk, Salerno, Livorno, Genoa, Fos, Barcelona, Valencia, New York, Norfolk (Va), Savannah, Miami, Algeciras
251	CMA CGM	CMA CGM IBERICA S.A.U.		x	x	x																	Algeciras, Marsaxlokk, Salerno, Livorno, Genoa, Fos, Barcelona, Valencia, New York, Norfolk (Va), Savannah, Miami, Algeciras
251	COSCO CONTAINER LINES (COSCON)	COSCO IBERIA S.A.		x	x	x																	Algeciras, Marsaxlokk, Salerno, Livorno, Genoa, Fos, Barcelona, Valencia, New York, Norfolk (Va), Savannah, Miami, Algeciras
251	EVERGREEN MARINE CORPORATION	EVERGREEN SHIPPING SPAIN S.L.		x	x	x																	Algeciras, Marsaxlokk, Salerno, Livorno, Genoa, Fos, Barcelona, Valencia, New York, Norfolk (Va), Savannah, Miami, Algeciras
251	HAPAG-LLOYD, D.A.G.	HAPAG-LLOYD SPAIN S.L.		x	x	x																	Algeciras, Marsaxlokk, Salerno, Livorno, Genoa, Fos, Barcelona, Valencia, New York, Norfolk (Va), Savannah, Miami, Algeciras
251	OOCL	TRANSITAINER S.A.		x	x	x																	Algeciras, Marsaxlokk, Salerno, Livorno, Genoa, Fos, Barcelona, Valencia, New York, Norfolk (Va), Savannah, Miami, Algeciras
307	COMPANIA TRASMEDITERRANEA	COMPañIA TRASMEDITERRANEA S.A.		x																			Barcelona, Ibiza, Barcelona
315	EUROLINEAS MARITIMAS S.A	EUROLINEAS MARITIMAS, S.A. (BALEARIA)		x																			Barcelona, Palma de Mallorca, Barcelona
318	GRIMALDI EURO-MED SPA	GRIMALDI LOGISTICA ESPAÑA, S.L.		x																			Barcelona, Porto Torres, Civitavecchia, Porto Torres, Barcelona
320	COMPANIA TRASMEDITERRANEA	COMPañIA TRASMEDITERRANEA S.A.		x																			Barcelona, Mahon, Palma de Mallorca, Barcelona
322	COMPANIA TRASMEDITERRANEA	COMPañIA TRASMEDITERRANEA S.A.		x																			Barcelona, Palma de Mallorca, Barcelona
325	EUROLINEAS MARITIMAS S.A	EUROLINEAS MARITIMAS, S.A. (BALEARIA)		x																			Barcelona, Ciutadella, Alcudia, Ciutadella, Barcelona
329	EUROLINEAS MARITIMAS S.A	EUROLINEAS MARITIMAS, S.A. (BALEARIA)		x																			Barcelona, Ibiza, Barcelona
330	COMPANIA TRASMEDITERRANEA	COMPañIA TRASMEDITERRANEA S.A.		x																			Barcelona, Palma de Mallorca, Barcelona
338	JSV	A.PEREZ Y CIA S.L.		x	x																		Barcelona, Genoa, Barcelona, Alicante, Málaga, Las Palmas, Sta. Cruz de Tenerife, Arrecife de Lanzarote, Las Palmas, Sta. Cruz de Tenerife, Málaga, Alicante, Barcelona
340	COMPANIA TRASMEDITERRANEA	COMPañIA TRASMEDITERRANEA S.A.		x																			Barcelona, Ciutadella, Alcudia, Ciutadella, Barcelona
350	BOLUDA LINES	BOLUDA LINES S.A.		x																			Barcelona, Valencia, Las Palmas, Sta. Cruz de Tenerife, Puerto del Rosario, Cartagena, Valencia, Tarragona, Barcelona
350	MEDITERRANEAN SHIPPING CO	MEDITERRANEAN SHIPPING		x																			Barcelona, Valencia, Las Palmas, Sta. Cruz de Tenerife, Puerto del Rosario, Cartagena, Valencia, Tarragona, Barcelona
350	WEC LINES ESPAÑA, S.L.U.	CONTENOSA		x																			Barcelona, Valencia, Las Palmas, Sta. Cruz de Tenerife, Puerto del Rosario, Cartagena, Valencia, Tarragona, Barcelona

### 7.3. Descripción de las áreas geográficas

1.- España
2.- Italia/Francia (Mediterráneo)
3.- Mediterráneo Oriental / Mar Negro / Caspio / Próximo Oriente
4.- Norteamérica (EUA) Atlántico
5.- Norteamérica (EUA) Pacífico
6.- África del Norte
7.- Extremo Oriente y Japón
8.- Sudamérica (Atlántico)
9.- Sudamérica (Pacífico)
10.- África Occidental
11.- Golfo de México (México y EUA)
12.- Sudeste Asiático
13.- Europa (Atlántico)
14.- Mar Rojo
15.- Golfo Pérsico/Mar Árabe
16.- Centro América y Caribe
17.- Canadá (Atlántico) y Grandes Lagos
18.- África del Sur y del Este/ Océano Índico
19.- Australia y Nueva Zelanda/ Islas del Pacífico
20.- Pakistán/India/Sri Lanka/Bangladesh



## Port de Barcelona

### **Dirección y coordinación**

Autoridad Portuaria de Barcelona  
World Trade Center Barcelona  
Edificio Est  
Muelle de Barcelona, s/n  
08039 Barcelona  
T. 93 306 88 00  
[www.portdebarcelona.cat](http://www.portdebarcelona.cat)

### **Producción y diseño gráfico**

Departamento de Comunicación



# MEMORIA ESTADÍSTICA 2017

