

18

MEMORIA ESTADÍSTICA 2018



Port de Barcelona





1 Estados financieros

El presente capítulo incluye el balance de situación, la cuenta de pérdidas y ganancias, y el cuadro de financiación del año 2018

- 1.1. Balance de situación
- 1.2. Cuenta de pérdidas y ganancias
- 1.3. Cuadro de financiación

1 Estados financieros

1.1. Balance de situación

	(Miles de euros)			(Miles de euros)	
	2.018	2.017		2.018	2.017
ACTIVO NO CORRIENTE	1.841.371	1.849.861	PATRIMONIO NETO	1.392.198	1.338.524
I. Inmovilizado intangible	18.695	19.336	A1. Fondos propios	1.392.198	1.338.524
1. Propiedad industrial y otro inmovilizado intangible	7.656	7.881	I Patrimonio	539.486	539.486
2. Aplicaciones informáticas	7.637	8.197	III Resultados acumulados	799.038	749.575
3. Otro inmovilizado intangible	3.402	3.258	VII Resultado del ejercicio	53.674	49.463
II. Inmovilizado material	1.435.932	1.466.657	A2. Ajustes por cambio de valor	0	0
1. Terrenos y bienes naturales	288.958	288.958			
2. Construcciones	1.042.548	1.077.857	A3. Subvenciones, donaciones y legados recibidos	272.963	272.129
3. Equipamientos e instalaciones técnicas	1.621	1.905	1. Subvenciones oficiales de capital	234.669	235.792
4. Inmovilizado en curso y anticipos	93.312	86.945	2. Donaciones y legados de capital	34	34
5. Otro inmovilizado	9.493	10.992	3. Otras subvenciones, donaciones y legados	38.260	36.303
III. Inversiones inmobiliarias	295.277	266.578	PASIVO NO CORRIENTE	342.575	446.953
1. Terrenos	250.200	250.200			
2. Construcciones	45.077	16.378	I. Provisiones a largo plazo	4.756	6.525
IV. Inversiones en empresas grupo y asociadas a largo plazo	78.089	78.871	1. Obligaciones por prestaciones al personal a largo plazo	0	0
1. Instrumentos de patrimonio	76.469	76.469	2. Provisiones para responsabilidades	2.549	28
2. Créditos a empresas	1.620	2.402	3. Otras provisiones	2.207	6.497
V. Inversiones financieras a largo plazo	2.624	2.829	II. Deudas a largo plazo	198.532	287.938
1. Instrumentos de patrimonio	588	588	1. Deudas con entidades de crédito	196.667	281.111
2. Créditos a terceros	1.524	1.730	2. Proveedores de inmovilizado a largo plazo	0	0
3. Ad. públicas, subvenciones oficiales pendientes de cobro			3. Otras	1.865	6.827
4. Otros activos financieros	512	511	III. Deudas con empresas del grupo y asociadas a l. plazo	0	0
VI. Activos por impuestos diferidos	0	0	IV. Pasivos por impuestos diferidos	0	0
VII. Deudores comerciales no corrientes	10.754	15.590	V. Periodificaciones a largo plazo	139.287	152.490
ACTIVO CORRIENTE	215.160	261.229	PASIVO CORRIENTE	48.794	53.484
I. Activos no corrientes mantenidos para la venta	0	0	II. Provisiones a corto plazo	0	0
II. Existencias	316	263	III. Deudas a corto plazo	31.300	36.430
III. Deudores comerciales y otras cuentas a cobrar	31.435	36.816	1. Deudas con entidades de crédito	18.138	22.938
1. Clientes para ventas y prestaciones de servicios	24.417	28.121	2. Proveedores de inmovilizado a corto plazo	9.618	10.658
2. Clientes y deudores, empresas del grupo y asociadas	2.614	3.997	3. Otros pasivos financieros	3.544	2.834
3. Deudores diversos	2.639	2.656	IV. Deudas con empresas del grupo y asociadas a c. plazo	275	54
4. Ad. públicas, subvenciones oficiales pendientes de cobro	0	0	1. Deudas con empresas del grupo	147	18
5. Otros créditos con las administraciones públicas	1.765	2.042	2. Deudas con empresas asociadas	128	36
IV. Inversiones en empresas del grupo y asociadas a corto plazo	781	143	V. Acreedores comerciales y otras cuentas a pagar	17.219	17.000
V. Inversiones financieras a corto plazo	2.660	70.122	1. Acreedores y otras cuentas a pagar	8.789	8.652
			2. Administraciones públicas, anticipos de subvenciones	0	0

	(Miles de euros)			(Miles de euros)	
	2018	2017		2018	2017
1. Instrumentos de patrimonio			3. Otras deudas con las administraciones públicas	8.430	8.348
2. Créditos a empresas	2.660	122			
3. Otros activos financieros	0	70.000	VI. Periodificaciones	0	0
VI. Periodificaciones	804	691			
VII. Efectivo y otros activos líquidos equivalentes	179.164	153.194			
1. Tesorería	179.164	153.194			
2. Otros activos líquidos equivalentes	0	0			
TOTAL ACTIVO	2.056.531	2.111.090	TOTAL PASIVO	2.056.531	2.111.090

1.2. Cuenta de pérdidas y ganancias

(Miles de euros)	2018	2017	Variación	%Var
Importe neto de la cifra de negocio	173.527	166.346	7.181	4%
Tasas portuarias	158.862	152.446	6.416	4%
Tasa de ocupación	55.825	52.460	3.365	6%
Tasas por la utilización especial de las instalaciones portuarias	85.837	83.168	2.669	3%
Tasa del buque	33.175	32.286	889	3%
Tasade las embarcaciones deportivas	388	323	65	20%
Tasa del pasaje	11.235	10.015	1.220	12%
Tasa de la mercancía	40.392	40.074	318	1%
Tasa de la pesca fresca	165	170	(5)	-3%
Tasa por la utilización especial de la zona de tránsito	482	300	182	61%
Tasa de la actividad	15.661	15.292	369	2%
Tasas de ayudas a la navegación	1.539	1.526	13	1%
Otros ingresos de negocio	14.665	13.900	765	6%
Importes adicionales a las tasas	6.287	5.884	403	7%
Tarifas y otros	8.378	8.016	362	5%
Otros ingresos de explotación	6.799	4.630	2.169	47%
Ingresos accesorios y otros de gestión corriente	2.674	2.817	(143)	-5%
Subvenciones de explotación incorporadas al resultado del ejercicio	91	379	(288)	-76%
Ingresos de reversión de concesiones	3.725	1.134	2.591	228%
Fondos de Compensación Interportuario recibido	309	300	9	3%
Gastos de personal	(32.341)	(31.646)	(695)	2%
Sueldos, salarios y asimilados	(22.258)	(21.820)	(438)	2%
Indemnizaciones	(88)	(3)	(85)	2833%
Cargas sociales	(9.995)	(9.823)	(172)	2%
Otros gastos de explotación	(45.588)	(42.769)	(2.819)	7%
Servicios exteriores	(27.140)	(28.047)	907	-3%
Reparaciones y conservación	(13.382)	(13.416)	34	-0%
Servicios de profesionales independientes	(4.161)	(4.367)	206	-5%
Suministros y consumos	(1.710)	(1.796)	86	-5%
Otros servicios exteriores	(7.887)	(8.468)	581	-7%
Tributos	(3.758)	(3.927)	169	-4%
Pérdidas, deterioro y variación de provisiones para operaciones comerciales	(123)	(112)	(11)	10%
Otros gastos de gestión corriente	(3.302)	(560)	(2.742)	490%
Aportación a Puertos del Estado	(6.098)	(5.700)	(398)	7%
Fondo de Compensación Interportuario aportado	(5.167)	(4.423)	(744)	17%
Amortizaciones del inmovilizado	(57.706)	(55.398)	(2.308)	4%

(Miles de euros)	2018	2017	Variación	%Var
Imputación de subvenciones de inmovilizado no financiero y otros	6.529	6.743	(214)	-3%
Exceso de provisiones	-	120	(120)	-100%
Deterioro y resultado por alienaciones de inmovilizado	157	(16)	173	-
Deterioro y pérdidas	187	189	(2)	-1%
Resultados de alienaciones y de otros	(30)	(205)	175	-85%
Otros resultados	-	(234)	234	-100%
Ingresos excepcionales	-	-	-	-
Gastos excepcionales	-	(234)	234	-100%
RESULTADO DE EXPLOTACIÓN	51.377	47.776	3.601	8%
Ingresos financieros	3.657	3.503	154	4%
De participaciones en instrumentos de patrimonio	2.328	1.401	927	66%
De valores negociables y otros instrumentos financieros	1.329	2.102	(773)	-37%
Incorporación de gastos financieros al activo	-	-	-	-
Gastos financieros	(2.904)	(3.552)	648	-18%
Por deudas con terceros	(2.904)	(3.230)	326	-10%
Por actualización de provisiones	-	(322)	322	-100%
Variación del valor razonable en instrumentos financieros	1.544	1.736	(192)	-11%
Cartera de negociación y otros	-	-	-	-
Deterioro y pérdidas	-	-	-	-
Resultados de alienaciones y de otros	-	-	-	-
RESULTADO FINANCIERO	2.297	1.687	610	36%
RESULTADO ANTES DE IMPUESTOS	53.674	49.463	4.211	9%
Impuesto sobre beneficios	-	-	-	-
RESULTADO DEL EJERCICIO	53.674	49.463	4.211	9%

1.3. Cuadro de financiación

(Miles de euros)	2018	2017
APLICACIONES	165.114	136.179
Altas de activo no corriente	54.974	96.002
Adquisiciones de inmovilizado intangible y material	49.189	55.627
Adquisiciones de inmovilizado financiero		
Inmovilizado por concesiones revertidas	96	18.149
Reducciones de patrimonio	-	-
Fondos de Compensación Interportuario aportado	5.167	4.423
Bajas de pasivo no corriente	104.973	35.754
Cancelación/Traspaso de deudas con entidades de crédito	84.445	22.778
Cancelación/Traspaso de deudas con proveedores de inmovilizado	3.418	
Cancelación/Traspaso de deudas con empresas del grupo/asociadas	11.672	11.684
Aplicación y traspaso a corto plazo de provisiones a largo plazo	5.438	1.292
ORÍGENES	123.735	161.492
Recursos procedentes de las operaciones	102.480	98.244
Ampliaciones de patrimonio		
Fondo de Compensación Interportuario recibido	309	300
Subvenciones e ingresos por reversión de concesiones	11.089	22.322
Subvenciones de capital meritadas		
Otras subvenciones, donaciones y legados	5.400	96
Ingresos por reversión de concesiones	5.689	22.226
Altas de pasivo no corriente	3.551	15.821
Deudas a largo plazo con entidades de crédito	-	-
Deudas a largo plazo con proveedores de inmovilizado	-	-
Deudas a largo plazo con empresas del grupo/asociadas y otras		
Avances recibidos por ventas o prestación de servicios	3.551	15.821
Bajas de activo no corriente	5.921	24.706
Alienación de inmovilizado intangible y material		1.626
Alienación de instrumentos de patrimonio	2	
Cancelación/Traspaso a corto plazo de otras inversiones financieras a largo plazo	5.919	23.080
Cancelación/Traspaso a corto plazo de subvenciones a cobrar a largo plazo		
Cancelación/Traspaso de deudores comerciales no corrientes y otros		
Otros	385	99
Exceso de orígenes sobre aplicaciones	-	25.313
Exceso de aplicaciones sobre orígenes	41.379	-



2 Características técnicas del Puerto

En este capítulo figura la descripción física del Port de Barcelona; la situación geográfica, las condiciones climáticas, los accesos terrestres, los puntos donde se encuentran los faros y balizas que facilitan el acceso marítimo, la distribución para usos disponibles en el Port (incluyendo la ZAL) y el calado de muelle. Este capítulo contiene, finalmente, un inventario de las instalaciones y el equipamiento existente en el Port.

- 2.1. Condiciones generales**
 - 2.1.1. Situación**
 - 2.1.2. Régimen de vientos**
 - 2.1.3. Régimen de temporales en aguas profundas o temporales teóricos**
 - 2.1.4. Mareas**
 - 2.1.5. Entrada**
 - 2.1.5.1. Canal de entrada**
 - 2.1.5.1. bis Plano de canales de aproximación y fondeaderos**
 - 2.1.5.2. Boca de entrada**
 - 2.1.5.3. Utilización de remolcadores de entrada y salida**
 - 2.1.5.4. Mayor buque entrado en el último año**
 - 2.1.6. Superficies de flotación (Ha)**
 - 2.1.6.1. Zona I**
 - 2.1.6.2. Zona II**
- 2.2. Instalaciones al servicio del comercio marítimo**
 - 2.2.1. Muelles y atraques**
 - 2.2.1.1. Clasificación por dársenas**
 - 2.2.1.2. Clasificación por empleos y calados**
 - 2.2.2. Superficie terrestre y áreas de depósito (m2)**
 - 2.2.3. Almacenes frigoríficos y fábricas de hielo**
 - 2.2.4. Estaciones marítimas**
 - 2.2.5. Instalaciones pesqueras**
 - 2.2.6. Edificaciones e instalaciones de uso público**
- 2.4. Instalaciones para buques**
 - 2.4.1. Diques**
 - 2.4.1.1. Diques secos**
 - 2.4.1.2. Diques flotantes**
 - 2.4.2. Varaderos**
 - 2.4.3. Astilleros**
 - 2.4.4. Servicio de suministro a buques**
- 2.5. Medios mecánicos de tierra**
 - 2.5.1. Grúas**
 - 2.5.1.1. Grúas de muelle**
 - 2.5.1.2. Grúas automóbiles**
 - 2.5.1.3. Número de grúas. Resumen**
 - 2.5.2. Instalaciones especiales de carga y descarga**
 - 2.5.3. Material móvil ferroviario**
 - 2.5.4. Material auxiliar de carga, descarga y transporte**
- 2.6. Material flotante**
 - 2.6.1. Dragas**
 - 2.6.2. Remolcadores**
 - 2.6.3. Gánguiles, gabarras y barcazas**
 - 2.6.4. Grúas flotantes**
 - 2.6.5. Otros medios flotantes auxiliares de servicio**
- 2.7. Accesos terrestres y comunicaciones**
 - 2.7.1. Accesos terrestres y comunicaciones interiores**
 - 2.7.2. Plano de comunicaciones internas (viarias)**
 - 2.7.3. Plano de accesos terrestres (ferroviarios)**
- 2.8. Breve descripción de instalaciones para tráficos específicos**
- 2.9. Plano general de faros y balizamientos**
- 2.10. Plano general del puerto**

2 Características técnicas del Puerto

2.1. Condiciones generales

2.1.1. Situación

Longitud	2° 10' E
Latitud	41° 21' N

2.1.2. Régimen de vientos

Reinante	3r. Quadrant
Dominante	1r. Quadrant

2.1.3. Régimen de temporales

Altura significativa máxima de oleaje (Hs Máx)	3,4
Período de pico (Tp) asociado a Hs Máx	10
Dirección media de procedencia (Dir) asociado a Hs Máx	106,92

2.1.4. Nivel del mar y mareas

Máximo rango diario	42,2 cm
Nivel máximo	82,3 cm
Nivel mínimo	-4 cm

2.1.5. Entrada

2.1.5.1. Canal de entrada

Canal de acceso norte	
Orientación	125° / 305° v
Ancho	926 m
Longitud	2.778 m
Calado en B.M.V.E.	30 m
Naturaleza del fondo	fango
Canal de acceso sur	
Orientación	166° / 346° v
Ancho	de 926 a 1.111 m
Longitud	2.222 m
Calado en B.M.V.E.	50 m
Naturaleza del fondo	fango

2.1.5.1. bis Plano de canales de aproximación y fondeaderos

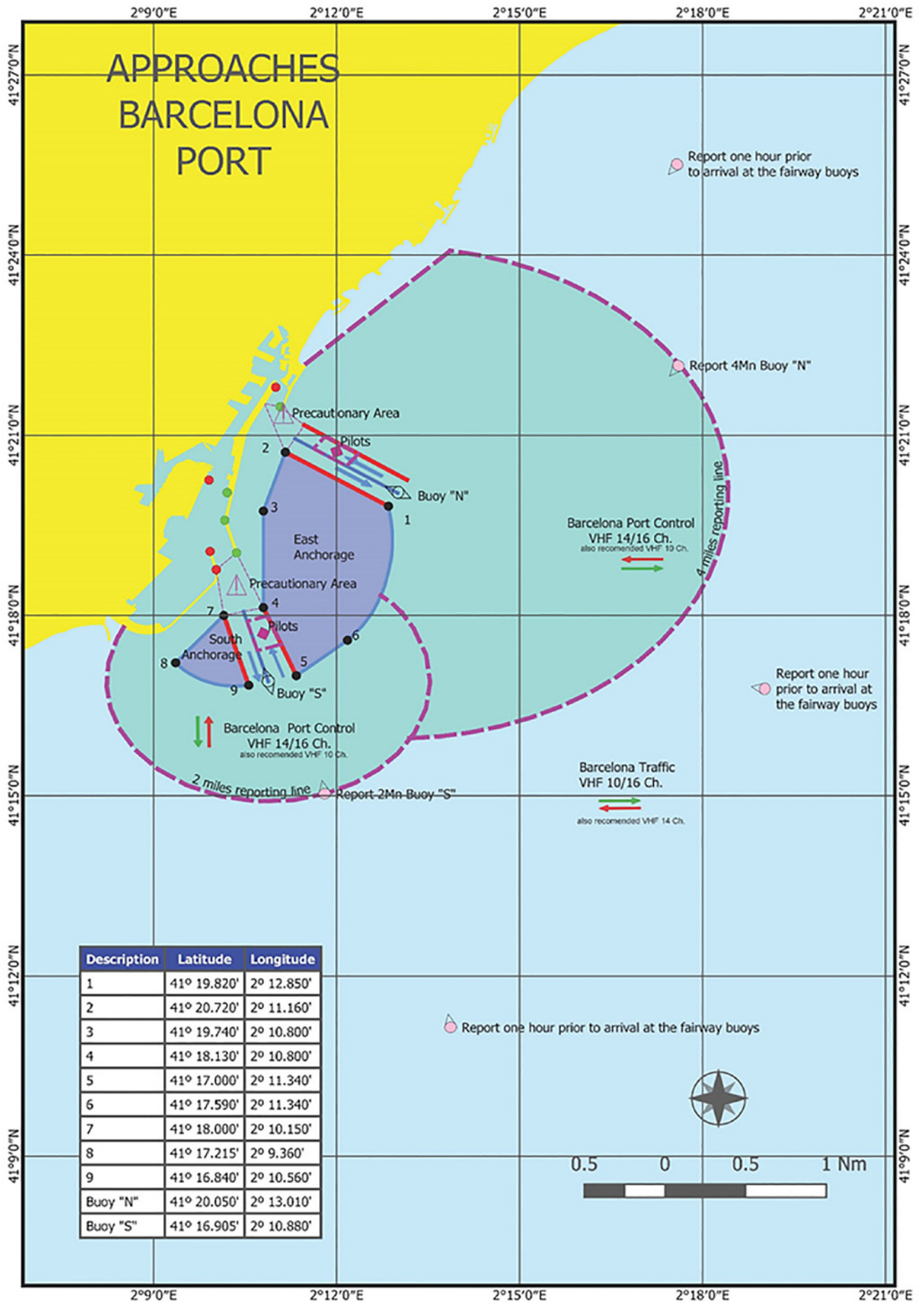

2.1.5. Entrada

2.1.5.2. Boca de entrada

Bocana de entrada norte

Orientación	015° / 195° v
Ancho	278 m
Calado en B.M.V.E.	11,50 m
Corriente máxima controlada	-

Bocana de entrada sur (en obras)

Orientación	166° / 346° v
Ancho	525 m
Calado en B.M.V.E.	18,5 m
Corriente máxima controlada	-

2.1.5.3. Utilización de remolcadores de entrada y salida

2.1.5.4. Mayor buque entrado en el último año

Características	Mayor eslora		Mayor calado	
	Zona 1	Zona 2	Zona 1	Zona 2
Nombre	MSC Eloane	Emma Maersk	MSC Francesca	Breeze
Nacionalidad	Liberia	Dinamarca	Panamá	Panamá
G.T.	193.489	171.542	131.771	81.340
TPM	201.792	156.257	138.377	156.682
Eslora	400,00	397,71	363,57	277,17
Calado	16,00	16,02	16,00	17,17
Tipo	Portacontenedores	Portacontenedores	Portacontenedores	Petrolero
Calado real en la entrada o salida	14,80	10,00	15,70	13,80

2.1.6. Superficies de flotación (Ha)

2.1.6.1. Zona I

SITUACIÓN	Antepuerto	Dársenas			Total (ha)
		Comerciales	Pesqueras	Resto	
Puerto interior (entre balizas de bocana)	-	331,3	3,68	581,52	902,06

2.1.6.2. Zona II

Situación	Accesos	Fondeadero	Resto	Total (ha)
Límite servicio puerto	492,24	1.604,71	2.444,35	4.541,30

2.2. Instalaciones al servicio del comercio marítimo

2.2.1. Muelles y atraques

2.2.1.1. Clasificación por dársenas

Nombre	Longitud (m)	Calado (m) [*]	Ancho (m)	Usos
Del servicio				
DÁRSENAS COMERCIALES				
Muelle 00A Adossat Mod. 1-10	482,00	16,00	192,00	Mercancía general/ro-ro
Muelle 00A Adossat Mod. 10-rampa	30,00	16,00	30,00	Mercancía general/ro-ro
Muelle 01D Adossat (rampa S)	30,00	16,00	30,00	Mercancía general/ro-ro
Muelle 01D Adossat Mod. 1-10	500,00	12,00	170,00	Pasajeros/ro-ro
Muelle 01D Adossat Mod. 11-38	1.408,00	12,00	75,50	Pasajeros
Muelle 15B Espanya (Este)	310,00	8,60	12,00	Pasajeros y buques representativos
Muelle 17B Drassanes	99,50	7,00	23,00	Pasajeros/ro-ro
Muelle 17B Drassanes (rampa) [**]	29,00	7,00	15,60	Pasajeros/ro-ro
Muelle 18A Barcelona (Norte) (rampa) [**]	24,20	8,00	15,60	Pasajeros/ro-ro
Muelle 18A Barcelona (Norte)	481,00	8,00	80,00	Pasajeros/ro-ro
Muelle 18B Barcelona (Este)	160,00	9,50	40,00	Pasajeros
Muelle 18C Barcelona (Sur)	432,50	9,00	80,00	Pasajeros/ro-ro
Muelle 18C Barcelona (Sur) (rampa)	26,00	9,00	25,00	Pasajeros/ro-ro
Muelle 19A Sant Bertran (rampa N)	24,30	11,00	25,00	Pasajeros/ro-ro
Muelle 19A Sant Bertran	256,00	11,00	83,00	Pasajeros/ro-ro
Muelle 19A Sant Bertran (rampa S)	30,00	11,00	50,00	Pasajeros/ro-ro
Muelle 19B Sant Bertran (rampa N)	30,00	11,00	50,00	Pasajeros/ro-ro
Muelle 19B Sant Bertran	220,00	11,00	83,00	Pasajeros/ro-ro
Muelle 19B Sant Bertran (rampa S)	25,00	11,00	30,00	Pasajeros/ro-ro
Muelle 20A Ponent (Norte) (rampa O)	23,00	7,80	30,00	Pasajeros/ro-ro
Muelle 20A Ponent (Norte) (1r. tramo)	294,00	7,80	45,00	Pasajeros/ro-ro
Muelle 20A Ponent (Norte) (rampa E)	25,50	7,80	14,00	Pasajeros/ro-ro
Muelle 20B Ponent (Norte) (2º tramo)	89,60	7,80	29,00	Mercancía general
Muelle 20C Ponent (Este)	284,00	9,50	33,00	Mercancía general
Muelle 20D Ponent (Sur) (rampa E)	30,00	11,20	12,00	Pasajeros/ro-ro
Muelle 20D Ponent (Sur)	306,00	11,20	62,00	Pasajeros/ro-ro
Muelle 20D Ponent (Sur) (rampa O) [**]	30,00	11,20	12,00	Pasajeros/ro-ro
Muelle 21A Costa (rampa N) [**]	30,15	11,20	10,00	Pasajeros/ro-ro
Muelle 21A Costa	421,00	11,20	66,00	Pasajeros/ro-ro
Muelle 21A Costa (rampa S)	35,00	11,20	30,00	Mercancía general/ro-ro
Muelle 22A Contradic (Norte) (rampa)	28,60	11,20	35,00	Mercancía general/ro-ro
Muelle 22A Contradic (Norte)	282,00	11,20	85,00	Sólidos a granel para instalación especial/ro-ro
Muelle 22B Contradic (Este)	241,00	12,00	13,00	Sólidos a granel para instalación especial
Muelle 22C Contradic (Sur)	419,00	12,00	160,00	Sólidos y líquidos a granel para instalación especial/ro-ro
Muelle 22C Contradic (Sur) (rampa) [**]	25,00	12,00	14,00	Mercancía general/ro-ro
Muelle 23A Oeste	198,00	12,00	77,00	Sólidos y líquidos a granel para instalación especial
Muelle 24A Sur (parte Norte)	355,00	12,00	220,00	Contenedores
Muelle 24B Sur (part. Este) Mod. 1-10	500,00	14,00	100,00	Contenedores
Muelle 24B Sur (part. Este) Mod.11-23	663,00	16,00	100,00	Contenedores
Muelle 24C Sur (Sur)	327,00	14,50	200,00	Productos petrolíferos
Muelle 26A Álvarez de la Campa (1r. tramo)	350,00	12,00	200/300	Productos petrolíferos
Muelle 26A Álvarez de la Campa (3r. tramo)	460,00	12,00	100,00	Mercancía general
Muelle 27A Lepant (atraque núm. 1)	170,00	8,00	42,00	Mercancía general/ro-ro
Muelle 27A Lepant (rampa)	14,90	8,00	3,45	Mercancía general/ro-ro
Muelle 27B Lepant (atraque núm. 2)	123,50	8,00	25,00	Mercancía general/ro-ro
Muelle 27B Lepant (rampa)	17,45	8,00	22,30	Mercancía general/ro-ro
Muelle 28B Evaristo Fernández (rampa S) [**]	22,00	7,80	65,00	Mercancía general/ro-ro
Muelle 29A Príncep d'Espanya (1r. tramo)	123,40	8,00	45,00	Mercancía general/ro-ro
Muelle 29A Príncep d'Espanya (2º tramo)	973,00	14,00	150/500	Mercancía general/ro-ro
Muelle 30A Dársena Sur	331,00	12,00	150,00	Automóviles/ro-ro
Muelle 30A Dársena Sur (rampa)	24,00	12,00	20,00	Automóviles/ro-ro
Muelle 30B Dársena Sur	205,00	12,00	150,00	Automóviles/ro-ro
Muelle 30B Dársena Sur (rampa N)	25,00	12,00	20,00	Automóviles/ro-ro
Muelle 30B Dársena Sur (rampa S) [**]	20,00	12,00	14,00	Automóviles/ro-ro
Muelle 30C Dársena Sur	277,00	12,00	50/350	Automóviles/ro-ro

Nombre	Longitud (m)	Calado (m) [*]	Ancho (m)	Usos
Muelle 31A Dársena Interior	285,00	12,00	50/400	Automóviles/ro-ro
Muelle 31A Dársena Interior (rampa)	22,00	12,00	36,00	Automóviles/ro-ro
Muelle 31B Dársena Interior (rampa)	35,45	7,00	22,00	Automóviles/ro-ro
Muelle 31B Dársena Interior	240,00	7,00	50,00	Automóviles/ro-ro
Muelle 31C Dársena Interior	87,00	8,00	0,00	Automóviles/ro-ro
Muelle 31C Dársena Interior (rampa) [**]	29,00	8,00	12,00	Automóviles/ro-ro
Muelle 32A de l'Energia	150,00	12,00	0,00	Gases licuados y líquidos
Muelle 32B de l'Energia	150,00	12,00	0,00	Gases licuados y líquidos
Muelle 32C de l'Energia	150,00	12,00	0,00	Gases licuados y líquidos
Muelle 32D de l'Energia	175,00	12,00	0,00	Gases licuados y líquidos
Muelle 32E de l'Energia	175,00	12,00	0,00	Gases licuados y líquidos
Muelle 32F de l'Energia	150,00	12,00	0,00	Gases licuados y líquidos
Muelle 32G de l'Energia	150,00	12,00	0,00	Gases licuados y líquidos
Muelle 34B	275,00	16,50	0,00	Líquidos a granel
Muelle 36A Prat Mod. 1-19	950,00	16,00	500,00	Contenedores
Muelle 36A Prat Mod. 20-31	575,00	16,50	500,00	Contenedores
Total	15.729,70			
DÁRSENAS PESQUERAS				
Muelle 10A de Pescadors	75,00	8,00	50,00	Pesca/Varadero
Muelle 10B de Pescadors	68,50	8,00	35,00	Pesca
Muelle 10C de Pescadors (Norte)	154,00	8,00	35,00	Pesca
Muelle 11A de Balears	217,50	8,00	10,00	Pesca
Muelle 11B de Balears	61,00	8,00	21,00	Pesca
Muelle 11C de Balears	261,00	9,60	50,00	Pesca
Total	837,00			
OTRAS DÁRSENAS				
Muelle 02A de Llevant	43,00	8,00	45,00	Embarcaciones auxiliares
Muelle 02B de Llevant	186,00	8,00	60,00	Embarcaciones auxiliares
Muelle 02C de Llevant	155,30	8,00	45,00	Embarcaciones auxiliares
Muelle 15C d'Espanya Sur	124,00	7,60	36,00	Embarcaciones auxiliares
Muelle 15D d'Espanya Oeste-2	283,50	7,60	45,00	Embarcaciones de recreo
Muelle 15E d'Espanya Oeste-1	221,00	7,60	19,00	Embarcaciones de recreo
Muelle 16A de Bosch i Alsina	451,00	6,60	55,00	Buques no comerciales
Muelle 17A de Drassanes (Portal de la Pau)	97,00	7,00	0,00	Tráfico local
Muelle 27C Lepant (atraque núm. 3)	79,00	7,00	15,00	Base remolcadores/amarradores
Muelle 28A Evaristo Fernández (rampa N) [**]	22,00	7,80	65,00	Base remolcadores/amarradores
Muelle 28A Evaristo Fernández	66,00	7,80	65,00	Base remolcadores/amarradores
Muelle 28A Evaristo Fernández (rampa S) [**]	16,00	7,80	65,00	Base remolcadores/amarradores
Muelle 28B Evaristo Fernández (rampa N) [**]	16,00	7,80	65,00	Base remolcadores/amarradores
Muelle 28B Evaristo Fernández	80,00	7,80	65,00	Base remolcadores/amarradores
Muelle 33A Nou Contradic	80,00	2,50	10,00	Embarcaciones auxiliares
Muelle 33B Nou Contradic	160,00	6,00	0,50	Embarcaciones auxiliares
Muelle 34A	102,00	4,00	0,00	Base prácticos
Muelle 99B Dic Sud	500,00	11,70	12,00	Reparación y armamento de buques
Total	2.627,80			
TOTAL DÁRSENAS DEL SERVICIO	19.194,50			
De particulares				
DÁRSENAS COMERCIALES				
Muelle 26A Álvarez de la Campa (2n. tramo)	250,00	12,00	100/200	Sólidos y líquidos a granel para instalación especial
Muelle 32H de l'Energia	258,00	12,00	0,00	Gas natural licuado
Muelle 33C Nou Contradic	345,00	13,70	0,00	Gas natural licuado
Total	853,00			
DÁRSENAS PESQUERAS				
No hay				
OTRAS DÁRSENAS				
Muelle 03A Oriental	191,00	7,00	5,00	Reparación naval
Muelle 03B Oriental	87,00	7,00	5,00	Reparación naval

Nombre	Longitud (m)	Calado (m) [*]	Ancho (m)	Usos
Muelle 03C Oriental	187,00	6,00	5,00	Reparación naval
Muelle 05A Occidental (testero)	50,00	9,00	10,00	Reparación naval
Muelle 05B Occidental (Oeste)	210,00	9,00	19,50	Reparación naval
Muelle 06A Catalunya Sur	35,00	8,00	5,50	Reparación naval
Muelle 06B Catalunya (testero)	50,00	8,00	18,00	Reparación naval
Muelle 06C Catalunya Norte	214,00	8,00	26,00	Reparación naval
Muelle 06D Catalunya Este	50,00	8,00	42,00	Reparación naval
Muelle 07C Marina '92	126,00	8,00	51,00	Reparación naval
Muelle 07B Marina '92	103,50	8,00	62,00	Reparación naval
Muelle 07A Marina '92	126,00	8,00	51,00	Reparación naval
Muelle 08A Nou	98,00	8,00	42,00	Reparación naval
Muelle 09A Escar (syncrolift)	59,00	8,00	42,00	Reparación naval
Muelle 09B Escar Sur	70,00	8,00	0,00	Reparación naval
Muelle 09C Escar Norte	82,00	8,00	0,00	Reparación naval
Muelle 12A del Rellotge	202,00	8,00	52/150	Embarcaciones de recreo
Muelle 13A Barceloneta	439,00	8,00	52,00	Embarcaciones de recreo
Muelle 14A del Dipòsit	108,00	8,00	40,00	Embarcaciones de recreo
Muelle 15A d'Espanya NE	435,00	8,30	34,00	Embarcaciones de recreo
Total	2.922,50			
TOTAL DÁRSENAS DE PARTICULARES	3.775,50			
TOTAL	22.970,00			

[*] Calado nominal de construcción. Puede producirse variaciones en el calado real del muelle que no se reflejan en esta relación.

[**] Rampas de muelle (sin tacón) para buques ro-ro: no se suman al total de la columna "longitud" por estar incluida en la longitud del muelle de su alineación.

2.2.1.2. Clasificación por empleos y calados

Usos	Metros lineales de muelle con calado "C (m)					Totales	C<4m
	C>=12m	12m>C<=10m	10m>C>=8m	8m>C>=6m	6m>C>=4m		
DEL SERVICIO (*)							
Muelles comerciales							
Mercancía general	1.975,00	63,60	733,25	89,60	-	2.861,45	-
Contenedores	3.043,00	-	-	-	-	3.043,00	-
Automóviles	1.169,00	-	87,00	275,45	-	1.531,45	-
Sólidos a granel sin inst. esp.	198,00	-	-	-	-	198,00	-
Sólidos a granel para inst. esp.	660,00	282,00	-	-	-	942,00	-
Líquidos a granel	2.052,00	-	-	-	-	2.052,00	-
Pasajeros	1.908,00	1.342,30	1.409,50	442,00	-	5.101,80	-
Otros muelles							
Pesca	-	-	837,00	-	-	837,00	-
Armamento y reparación	500,00	-	-	-	-	500,00	-
Varios	-	-	384,30	1.561,50	102,00	2.127,80	80,00
TOTAL DEL SERVICIO	11.505,00	1.687,90	3.451,05	2.368,55	102,00	19.194,50	80,00
DE PARTICULARES							
Muelles comerciales							
Mercancía general	-	-	-	-	-	-	-
Contenedores	-	-	-	-	-	-	-
Automóviles	-	-	-	-	-	-	-
Sólidos a granel sin inst. esp.	-	-	-	-	-	-	-
Sólidos a granel para inst. esp.	250,00	-	-	-	-	250,00	-
Líquidos a granel	603,00	-	-	-	-	603,00	-
Pasajeros	-	-	-	-	-	-	-
Otros muelles							
Pesca	-	-	-	-	-	-	-
Armamento y reparación	-	-	1.273,50	465,00	-	1.738,50	-
Varios	-	-	1.184,00	-	-	1.184,00	-
TOTAL DE PARTICULARES	853,00	0,00	2.457,50	465,00	0,00	3.775,50	0,00
TOTAL	12.358,00	1.687,90	5.908,55	2.833,55	102,00	22.970,00	80,00

[*] Información adicional sobre usos de los muelles comerciales del servicio

Buques ro-ro (alineación)	3.472,00	1.485,00	1.417,40	633,50	-	7.007,90	-
Rampas buques ro-ro (28)	176,00	263,05	111,55	188,95	-	739,55	-

2.2.2. Superficie terrestre y áreas de depósito (m2)

SECTOR / Designación	Almacenes			Viales y FFCC	Resto	Total
	Descubiertos	Cubiertos y abiertos	Cerrados			
SECTOR 1						
Muelle 01 Adossat						
Muelle 02 Llevant						
Muelle 03 Dic Flotant						
Muelle 05 Occidental						
Superficie:	214.661,50	-		205.568,70	346.614,90	767.517,20
SECTOR 2						
Muelle 06 Catalunya						
Muelle 08 Nou						
Muelle 10 Pescadors						
Muelle 11 Balears						
Muelle 12 Rellotge						
Muelle 13 Marina Port Vell						
Muelle 14 Dipòsit						
Muelle 15 Espanya						
Muelle 16 Bosch i Alsina						
Muelle 17 Drassanes						
Muelle 18 Barcelona						
Superficie:	156.867,40	-	-	107.543,80	316.014,30	580.425,50
SECTOR 3						
Muelle 19 Sant Bertran						
Muelle 20 Ponent						
Muelle 21 Costa						
Muelle 22 Contradic						
Superficie:	227.168,50	-	20.471,00	156.648,80	112.343,60	496.160,90
SECTOR 4						
Muelle 23 Oest						
Muelle 24 Sud						
Muelle 25 Pantalà						
Superficie:	714.442,90	-	3.600,00	133.408,20	113.481,30	961.332,40
SECTOR 5						
Muelle 26 Álvarez de la Campa						
Muelle 27 de Lepant						
Muelle 28 Evaristo Fernández						
Superficie:	400.107,00	-	4.845,00	147.554,00	128.949,91	676.610,91
SECTOR 6						
Muelle 29 Príncep d'Espanya						
Muelle 30 Dàrsena Sud						
Superficie:	254.638,30	28.544,04		100.022,70	480.238,67	834.899,67
SECTOR 7						
Zona Sud						
Superficie:	138.318,00	135.810,00		70.590,00	35.844,10	380.562,10
SECTOR 8						
Superficie:	1.130.638,40			279.870,50	218.727,70	1.629.236,60
SECTOR 9						
ZAL 1	418.676,60			162.312,90	47.703,00	628.692,50
SECTOR 10						
ZAL 2	610.675,20			368.887,60	351.604,30	1.331.167,10
SECTOR 11						
Cauces				321.108,00	396.626,50	717.734,50
SECTOR 12						
	564.500,30			331.489,30	1.199.022,80	2.095.012,40
TOTAL PUERTO						11.099.351,78

2.2.3. Almacenes frigoríficos y fábricas de hielo

Situación	Denominación	Propietario	Tm / día producción	Observaciones
Muelle 11 Balears	Fábrica de hielo	Cofradía Pescadores BCN	Max: 56t/día	

2.2.4. Estaciones marítimas

Situación	Propietario	Tráfico que sirve	Superficie (m²)	Núm. fingers
Muelle 01 Adossat, E.M. A	Creuers del Port de Barcelona, SA	Internacional	5.715	2
Muelle 01 Adossat, E.M. B	Creuers del Port de Barcelona, SA	Internacional	6.756	2
Muelle 01 Adossat, E.M. C	Creuers del Port de Barcelona, SA	Internacional	4.143	3
Muelle 01 Adossat, E.M. D	Costa Crociere SpA	Internacional	7.944	3
Muelle 18 Barcelona Nord	Creuers del Port de Barcelona, SA	Internacional	1.934	1
Muelle 18 Barcelona Sud	Creuers del Port de Barcelona, SA	Internacional	1.934	1
Muelle 18 Barcelona Nord	Autoritat Portuària de Barcelona	Balears	1.513	2
Muelle 19 Sant Bertran	Terminal Ferry de BCN, SRLU	Internacional i Balears	2.277	3
Muelle 21A Costa	Grimaldi Terminal Barcelona, SL	Internacional	3.107	1
Muelle 15B Espanya	Autoritat Portuària de Barcelona	Internacional	516	Ninguno

2.2.5. Instalaciones pesqueras

Clase de instalación	Situación	Superficie (m²)
Lonja	Muelle 10 Pescadors	1.500
Secadero de redes	Muelle 10 Pescadors	2.500
Casetas pescadores	Muelle 10 Pescadors	437
Casetas pescadores	Muelle 11 Balears	653
Almacén reparación redes	Muelle 11 Balears	2.013

2.2.6. Edificaciones e instalaciones de uso público

Situación	Propietario	Uso	Características
Antiguo cauce rio Llobregat	Autoritat Portuària de Barcelona	Parking público camions	Explanada fuera de servicio
c/ Anselm Clavé	Autoritat Portuària de Barcelona	Sede Port 2000, oficinas	-
Ronda del Port, tramo 1	Autoritat Portuària de Barcelona	Puerta n. 2 de entrada / salida a zona comercial	Control Policia Portuària + Guardia Civil (contrarregistro)
Ronda del Port, tramo 3	Autoritat Portuària de Barcelona	Puerta n. 25 de entrada / salida a zona comercial	Control Policia Portuària + Guardia Civil (contrarregistro)
Ronda del Port, tramo 5	Autoritat Portuària de Barcelona	Guardia Civil / Transportistas	Edificio de 3.730 m2
Ronda del Port, tramo 5	Autoritat Portuària de Barcelona	Puerta n. 28 de salida desde zona comercial	Control Guardia Civil (contrarregistro)
Ronda del Port, tramo 6	Autoritat Portuària de Barcelona	Policia Portuària y talleres APB	19.500 m2
Ronda del Port, tramo 6	Autoritat Portuària de Barcelona	Puerta n. 29 de entrada a zona comercial	Control Policia Portuària
Ronda del Port, tramo 6	Autoritat Portuària de Barcelona	Puerta n. 30 de entrada a zona comercial	Control Policia Portuària
Ronda del Port, tramo 7	Autoritat Portuària de Barcelona	Puerta n. 33 de entrada /salida a ZAL	Control Policia Portuària
Muelle 09 Escar	Autoritat Portuària de Barcelona	Jubilados APB / Liga Naval	Superficie: 780 m²
Muelle 16 Bosch i Alsina	Autoritat Portuària de Barcelona	Dispensario médico	Edificio de 600 m2
Muelle 17 Drassanes	Autoritat Portuària de Barcelona	Sede / oficinas	Edificio de 1.060 m2
Muelle 19 Sant Bertran	Autoritat Portuària de Barcelona	Apostolado del Mar	"Edificio de 3 plantas (300 m2 per planta)"
Muelle 29 Príncep d'Espanya	Autoritat Portuària de Barcelona	Policia Nacional / Despachos	Edificio de 4.160 m2
Muelle 32 Inflamables	Autoritat Portuària de Barcelona	Parking público camiones	Explanada de 50.615 m²
Muelle 32 Inflamables	Autoritat Portuària de Barcelona	Puerta n. 31 de entrada / salida a Muelle de Inflamables	Control Policia Portuària + Guardia Civil (contrarregistro)
Muelle 32 Inflamables	Autoritat Portuària de Barcelona	"Instalaciones destinadas al servicio de practiceage"	Amarres de embarcaciones, locales, explanada taller y torre de control de los prácticos
Zal II	Autoritat Portuària de Barcelona	Nuevo PIF	5.729 m² de sup. construida en 2 plantas, con 8 zonas operativas.
Muelle 16A Bosch i Alsina	Barcelona Serveis Municipals, SA	Parking público de turismos	Sup. Subterranea de 7.263 m² + 881 m² rampes
Muelle 08A Nou	Club Natació Atlètic Barceloneta	Parking público de turismos	Sup. Subterranea d'11.285 m² + 385 m² rampes
Muelle 08A Nou	Club Natació Atlètic Barceloneta	Piscina y otras instalaciones deportivas	Superficie: 8.939 m²
Muelle 08A Nou	Club Natació Barcelona	Piscina y otras instalaciones deportivas	Superficie: 21.512 m²
Muelle 22 Contradic	Coma y Ribas, SA	Báscula	Superficie: 200 m²
Muelle 02 Oriental	Cruz Roja del Mar	Salvamento	Parte Edificio de 120 m²
Ronda del Port, tramo 6	Dir. General Marina Mercant	Centro de control de trafico marítimo y Salvamento	4.862 m2
Carrer Y, Zona Sud	Aduana	Almacén de la Aduana	Parcela y nave de 4.926 m²
Muelle 17 Drassanes	Aduana	Aduana	Edificio de 4.840 m2
Muelle 14A Dipòsit	Empark Aparcam. i Serveis, SA	Parking público de turismos	Sup. Subterranea de 13.861 m² + 818 m² rampes

Situación	Propietario	Uso	Características
Ronda del Port, tramo 5	Estibarna	Sede / oficinas	"Edificio de 1.661 m2 Resto parcela 5.600 m2"
Carrer Y, Zona Sud	GALP Distribución Oil España	Gasolinera	Superficie: 2.371 m²
Muelle 12A Reillotge	Ocean Port Vell, SA	Marina para embarcaciones deportivas y de recreo	Superficie: 118.611 m²
Desdoblamiento de inflamables	Muelles y Espacios Portuarios, SA	Gasolinera del Truck Center	Superficie: 5.493 m²
Muelle 15D Espanya	Real Club Marítimo de Barcelona	Marina para embarcaciones deportivas y de recreo	Superficie: 18.241 m²
Muelle 15D Espanya	Real Club Náutico de Barcelona	Marina para embarcaciones deportivas y de recreo	Superficie: 24.765 m²
Muelle 23 Oest	Terminal Catalunya, SA	Báscula	Superficie: 200 m²
Muelle 14 Dipòsit	Universitat Politècnica de Catalunya	Facultad de Nautica	"Edificio de 1.480 m2 Resto parcela 2.085 m2"
Muelle 18 Barcelona	World Trade Center BCN	Oficinas APB	Diversas superficies (8.278 m²) en complejo WTC
Muelle 14 Dipòsit	Col.legi de Pesadors	Oficines Col. Pesadors	Edificio de 283,5m2 Resto de plantas: 850M2

2.4. Instalaciones para buques

2.4.1. Diques

2.4.1.1. Diques secos

Situación	Propietario	Eslora (m)	Manga (m)	Calado referido al 0 del Puerto (m)	Capacidad (Tm)
Dársena del dique	Marina Barcelona 92, SA	215	35	8,5	50.000

2.4.1.2. Diques flotantes

Retirado 15/09/2011

2.4.2. Varaderos

Situación	Propietario	Nº de rampas iguales	Longitud de rampa (m)	Anchura (m)	Pendiente (%)	Calado en el extremo (m)	Máx. Tm buque admisible
Muelle 09 Escar	Marina Barcelona 92, SA	--	105/125/122	9/10,5/14	4,6	9	Travelift: 150 Tm Syncrolift: 1.600 Tm

2.4.3. Astilleros

Situación	Propietario	Nº de gradas	Longitud gradas (m)	Anchura gradas (m)	Superficie (m²)
Muelle 02 Llevant	Hélices y suministros navales, SL	Ninguna	--	--	0
Muelle 02 Llevant	Barcelona Nautic Center, SL	Ninguna	--	--	12.845
Muelle 02 Llevant	Fundació Priv. Navegació Oceànica BCN	Ninguna	--	--	2.487
Muelle 03 Dic Flotant / 05 Occidental / 06 Catalunya/07-08-09 Dársena de la Indústria	Marina Barcelona 92, SA	Ninguna	--	--	69.284

2.4.4. Servicio de suministro a buques

Clase de suministro	Situación	Núm. de tomas	Capacidad horaria de cada toma	Capacidad horaria del muelle	Suministrador
Gasóleo (pesca)	Muelle Baleares 11B	1	2 t	-	REPSOL
Gasolina	OneOcean Port Vell	1	2,7 t	-	SHELL
Gasóleo	OneOcean Port Vell	2	6,6 t	-	SHELL
Gasóleo	OneOcean Port Vell	1	2,7 t	-	SHELL
Gasóleo	OneOcean Port Vell	1	13,2 t	-	SHELL
Gasóleo y fuel oil	Toda la zona I (buque-tanque)	-	200/500 m3	-	REPSOL
Gasóleo y fuel oil	Toda la zona I (2 buques-tanque)	-	250/500 m3	-	CEPSA
Gasóleo y fuel oil	Toda la zona I (buque-tanque)	-	100/250 m3	-	MEROIL/TRADEBE

2.5. Medios mecánicos de tierra

2.5.1. Grúas

2.5.1.1. Grúas de muelle

Situación	Propietario	Número	Tipo	Marca	Energía que emplea	Fuerza (tm)	Alzada sobre BMVE (m)	Rendimiento en condiciones normales	Año de construcción
Adossat	T. Port Nou	1	Grúa pórtico	Babcock Kocks	A.T. 6.000 v.	41	24	30	1972
Adossat	T. Port Nou	1	Grúa pórtico	Demag	A.T. 6.000 v.	41	27	35	1969
Adossat	T. Port Nou	1	Grúa pórtico	Paceco	A.T. 6.000 v.	40	32	35	2009
Sud N.	APM Terminal	1	Grúa pórtico	BABCOCK-WILCOX	A.T. 6.000 v.	52	29	35	1988
Sud N.	APM Terminal	1	Grúa pórtico	Paceco	A.T. 6.000 v.	50	30,5	35	1996
Sud E.	APM Terminal	1	Grúa pórtico	KONECRANES	A.T. 6.000 v.	40	33	35	1993
Sud E.	APM Terminal	2	Grúa pórtico	KONECRANES	A.T. 6.000 v.	51	33,5	35	1999
Sud E.	APM Terminal	2	Grúa pórtico	KONECRANES	A.T. 6.000 v.	60	33,5	35	2003
Sud E.	APM Terminal	1	Grúa pórtico	BABCOCK-WILCOX	A.T. 6.000 v.	45	26	35	1982
Sud E.	APM Terminal	3	Grúa pórtico	ZPMC	A.T. 6.000 v.	65	41	35	2007
Sud E.	APM Terminal	1	Grúa pórtico	ZPMC	A.T. 6.000 v.	65	41	35	2009
Moll Prat	BEST	8	Grúa pórtico	ZPMC	A.T. 15.000 v.	61	42	35	2012
Moll Prat	BEST	3	Grúa pórtico	ZPMC	A.T. 15.000 v.	61	47	35	2014

2.5.1.2. Grúas automóbiles

Situación Muelle	Propietario	Nº	Tipo	Marca	Energía que emplea	Fuerza (tm)	Alzada sobre BMVE (m)	Rendimiento en condiciones normales	Año de construcción
Oest	Coma y Ribas, S.L.	1		Gotwald HMK260EG	Gasoil	63 t			2006
Oest	Coma y Ribas, S.L.	1		Gotwald HMK300EG	Gasoil	80 t			2001
Ppe Espanya	Manipuladora de Mercancia, SL	1		Gottwald AMK 300G	Gasoil	104t			2006
Ppe Espanya	Manipuladora de Mercancia, SL	1		Gottwald AMK 45-21	Gasoil	104t			2002
Ppe Espanya	Manipuladora de Mercancia, SL	1		Gottwald AMK 45-21 HMK 280	Gasoil	104t			2002
Ppe Espanya	Manipuladora de Mercancia, SL	1		Gottwald AMK 45-21 HMK 330EG	Gasoil	104t			2002
Ppe Espanya	Manipuladora de Mercancia, SL	1		Gottwald AMK HMK 330EG	Gasoil	104t			2003
Ppe Espanya	Manipuladora de Mercancia, SL	1		Fantuzzi Reggiane MHC40	Gasoil	28t			2000
Ppe Espanya	Manipuladora de Mercancia, SL	1		Demag Deutz AC 200	Gasoil	200 t			2006
Ppe Espanya	Manipuladora de Mercancia, SL	1		Fantuzzi MCH40	Gasoil	40 t			2006
Adossat	Terminal Port-Nou, S.A.	1		Liebherr LHM 500	Gasoil	140 t			2007
		11							

2.5.1.3. Número de grúas. Resumen

Tipo	Del servicio	De particulares	Total
Portacontenedores		26	26
De pórtico:			
Hasta 6 Tm	-		
Mayor de 16 Tm	-		
Total de pórtico	-		
Automóbiles	-	11	11
Otras grúas	-	-	-
TOTAL	-	37	37

2.5.2. Instalaciones especiales de carga y descarga

Situación	Propietario	Año de construcción	Características
Muelle 22 Contradic (N)	Tramer, SA	1935-41-69	Instalaciones para el embarque de potasas y sal
Muelle 22 Contradic (E)	Ergansa	1963-80	Estación receptora de granos y semillas
Muelle 22 Contradic (S)	Portcemen, SA	1975	Silos para cemento y clínker
Muelle 23 Oest	Bunge Ibérica, SA	1979-81	Planta de molturación de haba de soja
Muelle 24 Oest	CLH, SA	1929 y ampliaciones	Depósitos de productos petrolíferos
Muelle 26 Álvarez de la Campa	Cargill España, SA	1979	Planta de molturación de haba de soja
Muelle de la Energía	Decal España, SA	1992 y ampliaciones	Depósitos de productos petrolíferos y químicos
Muelle de la Energía	Koalagas, SA	1992-01	Depósitos de gas propano
Muelle de la Energía	Terquimsa.	1975 y ampliaciones	Depósitos de productos petrolíferos y químicos

Situación	Propietario	Año de construcción	Características
Muelle de la Energía	Terminales Portuarias, SL	1973 y ampliaciones	Depósitos de productos petrolíferos y químicos
Muelle de la Energía	Relisa	1975 y ampliaciones	Depósitos de aceites a granel
Muelle de la Energía	Enagas, SA	1969 y ampliaciones	Planta de regasificación
Muelle de la Energía	Meroil, SA	2003 y ampliaciones	Depósitos de productos petrolíferos
Muelle de la Energía	Meroil Tank, SA	2012	Depósitos de productos petrolíferos
Muelle de la Energía	Tradebe Port Services, SL	2013	Depósitos de productos petrolíferos

2.5.3. Material móvil ferroviario

Propietario	Clase de material	Nº	Energía que emplea	Tonelaje de arrastre Capacidad de carga (Tm)	Ancho de vía	Año de Construcción
APM Terminal	Grúa Jaso 262 RMG 802	1	Electricidad			1997
APM Terminal	Grúa RMG- Paceco	1	Electricidad			2017
GRIMALDI TERMINAL BARCELONA	Rampa Móvil Ferroviaria	1	Hidráulica			
SETRAM	Rampa Móvil Ferroviaria	2	Hidráulica			
AUTOTERMINAL	Rampa Móvil Ferroviaria	4	3 Electricidad /1 Manual			
BEST	Rail Mounted Gantry RMG-1	2	Electricidad			2013

2.5.4. Material auxiliar de carga, descarga y transporte

Clase de material	Propietario	Nº	Marca	Energía que utiliza	Características	Año
Carretó contrapesat	AUTOTERMINAL SA	1	CATERPILLAR DP60	GA	6 tones	1.997
Cistella elevadora	AUTOTERMINAL SA	1	HAULLOTE HA12DX	GA	5.m açada	2.001
Mafis	AUTOTERMINAL SA	1	TERBERG H16XM-6	GA	16 tones	2.007
Mafis	AUTOTERMINAL SA	1	TERBERG RT26	GA	90 tones	1.990
Mafis	AUTOTERMINAL SA	1	TERBERG RT282	GA	165 tones	2.010
Carretó elevador	BARCELONA CONTAINER DEPOT SERVICE SL	2	DAEWOO D30S	GA	3 tones	1.998
Apilador de buits	BARCELONA CONTAINER DEPOT SERVICE SL	10	HYSTER H22XM-12ec	GA	9 tones	2.016
Apilador de buits	BARCELONA CONTAINER DEPOT SERVICE SL	4	HYSTER H22XM-12ec	GA	9 tones	2.015
Carretó elevador	BARCELONA CONTAINER DEPOT SERVICE SL	1	HYSTER H6.00XL	GA	6 tones	1.998
Apilador de buits	BARCELONA CONTAINER DEPOT SERVICE SL	1	KALMAR DC13,6XLEC4	GA	10 tones	1.996
Carretó elevador	BARCELONA CONTAINER DEPOT SERVICE SL	1	KALMAR LMV12600	GA	12 tones	1.984
Apilador de buits	BARCELONA CONTAINER DEPOT SERVICE SL	1	LINDE C-80/5	GA	8 tones	1.998
Carretó elevador	BARCELONA CONTAINER DEPOT SERVICE SL	1	LINDE H60D	GA	6 tones	1.998
Carro Autoportante	BARCELONA NAUTIC CENTER SL	1	BOAT LIFT	GA	80 tones	2.017
Travel Lift	BARCELONA NAUTIC CENTER SL	1	EDEN TECHNOLOGY	GA	160 tones	2.015
Tremuja	COMA Y RIBAS SL	1	CHIA	EL	80 m³	2.006
Bàscula	COMA Y RIBAS SL	1	EPELSA	EL	60 tones	2.005
Carretó elevador	COMA Y RIBAS SL	1	HAULOTTE HA25TPX	GA	25 m/230 kg	1.999
Carretó elevador	COMA Y RIBAS SL	1	HU LIFT CPCD40	GA	4 tones	2.008
Cullera	COMA Y RIBAS SL	1	VERSTEGEN		32 m³	2.006
Cullera	COMA Y RIBAS SL	1	VERSTEGEN		21,53 m³	2.006
Carretó elevador	DAMEX SA	1	CLARK COD50GEF912	GA	5 tones	2.002
Pont grua (Nau)	DAMEX SA	1	ELETRANS	EL	10 tones	1.977
Pont grua (Nau)	DAMEX SA	1	ELETRANS	EL	15 tones	1.977
Pont grua (Nau)	DAMEX SA	1	ELETRANS	EL	30 tones	1.977
Carretó elevador	DAMEX SA	1	HYSTER 3,0FT	GA	3 tones	2.005
Carretó elevador	DAMEX SA	1	HYSTER 3.0FT	GA	3 tones	2.005
Carretó elevador	DAMEX SA	1	HYSTER 4.00XM	GA	4 tones	200
Carretó elevador	DAMEX SA	1	HYSTER 5,50XM	GA	5,5 tones	2.006
Carretó elevador	DAMEX SA	1	HYSTER H12.00XL	GA	12 tones	1.989
Carretó elevador	DAMEX SA	1	HYSTER H12.00XM	GA	12 tones	2.003
Carretó elevador	DAMEX SA	1	HYSTER H12.00XM	GA	12 tones	2.016
Carretó elevador	DAMEX SA	1	HYSTER H2,5XM	GA	2,5 tones	2.000
Carretó elevador	DAMEX SA	1	HYSTER H2.500XM	GA	2,5 tones	2.004
Carretó elevador	DAMEX SA	1	HYSTER H3.000XM	GA	3 tones	2.004
Carretó elevador	DAMEX SA	1	HYSTER H3.000XM	GA	3 tones	2.004
Carretó elevador	DAMEX SA	1	HYSTER H3.000XM	GA	3 tones	2.004
Carretó elevador	DAMEX SA	1	HYSTER H30FT	GA	3 tones	2.008
Carretó elevador	DAMEX SA	1	HYSTER H30FT	GA	3 tones	2.008
Carretó elevador	DAMEX SA	1	HYSTER H5,5FT	GA	5,5 tones	2.012
Carretó elevador	DAMEX SA	1	HYSTER H5.000XM	GA	5 tones	2.004

Clase de material	Propietario	Nº	Marca	Energía que utiliza	Características	Año
Carretó elevador	DAMEX SA	1	HYSTER H5.500XM	GA	5,5 tones	2.004
Reach-Stacker	DAMEX SA	1	HYSTER RS 45-31CH	GA	45 tones	2.014
Carretó elevador	DAMEX SA	1	HYSTER X3.00XXM	GA	3 tones	1.998
Carretó elevador	DAMEX SA	1	HYSTER X3.00XXM	GA	3 tones	1.996
Carretó elevador	DAMEX SA	1	HYSTER X3.00XXM	GA	3 tones	1.998
Carretó elevador	DAMEX SA	1	KALMAR CDF100-40E6	GA	9 tones	2.016
Carretó elevador	DAMEX SA	1	KALMAR CDF80-45E5	GA	8 tones	2.016
Pala carregadora	ERGRANSA SA	1	BOBCAT CLARK 906 h	GA	6 tones	2.011
Pala carregadora	ERGRANSA SA	1	BOBCAT CLARK 950	GA	6 tones	2.011
Pala carregadora	ERGRANSA SA	2	GEHL 7810	GA	1,6 tones	2.008
Bàscula	ERGRANSA SA	1	METTLER TOLEDO	EL	60 tones	1.999
Carretó elevador	GRIMALDI TERMINAL BARCELONA SL	1	CATERPILLAR DP40	GA	4 tones	2.000
Turisme	GRIMALDI TERMINAL BARCELONA SL	1	FIAT DOBLO	GA		2.017
Turisme	GRIMALDI TERMINAL BARCELONA SL	1	FIAT PANDA	GA		2.016
Furgoneta	GRIMALDI TERMINAL BARCELONA SL	4	FIAT TALENTO	GA		2.017
Carretó contrapesat	GRIMALDI TERMINAL BARCELONA SL	1	KALMAR DCB32	GA	32 tones	2.002
Mafis	GRIMALDI TERMINAL BARCELONA SL	10	KALMAR RTR618i	GA		2.017
Reach-Stacker	GRIMALDI TERMINAL BARCELONA SL	1	SISU RSD 4531-4TL	GA	42 tones	1.998
Mafis	GRIMALDI TERMINAL BARCELONA SL	5	TERBERG RT223	GA	46 tones	2.013
Carretó elevador	LAVADEROS DE CISTERNAS SA	1	CATERPILLAR DP25N	GA	2,5 tones	2.005
Reach-Stacker	LAVADEROS DE CISTERNAS SA	1	KALMAR DCF90-45E7	GA	9 tones	2.003
Mafis	LAVADEROS DE CISTERNAS SA	1	KALMAR TRX 182	GA	10,8 tones	2.004
Carretó contrapesat	LOGISTICA DE TIERRA SL	1	BT RR B3	EL	1,6 tones	2.006
Carretó elevador	LOGISTICA DE TIERRA SL	4	CATERPILLAR DP18N	GA	1,8 tones	2.011
Trampaleta	LOGISTICA DE TIERRA SL	1	CATERPILLAR NPV20N2	EL	1,2 tones	2.013
Carretó elevador	LOGISTICA DE TIERRA SL	3	JUNGHEINRICH EFG 316KSP450 DZ	EL	1,6 tones	2.010
Carretó elevador	LOGISTICA DE TIERRA SL	1	NISSAN	GA	2,5 tones	2.007
Carretó elevador	LOGISTICA DE TIERRA SL	1	NISSAN FD01A18Q	GA	1,8 tones	2.005
Carretó elevador	LOGISTICA DE TIERRA SL	1	NISSAN YGD1D2A32Q	GA	3,2 tones	2.010
Carretó elevador	LOGISTICA DE TIERRA SL	1	TOYOTA 42,7FD40	GA	4 tones	2.007
Plataforma	MANIPULADORA DE MERCANCIAS SL	2		GA	2 CUELLOS	2.006
Grup electrògen	MANIPULADORA DE MERCANCIAS SL	1	CATERPILLAR	GA		2.006
Minicarregadora	MANIPULADORA DE MERCANCIAS SL	1	CATERPILLAR 246	GA		2.006
Carretó elevador	MANIPULADORA DE MERCANCIAS SL	2	CATERPILLAR B 345 B	GA		2.002
Carretó elevador	MANIPULADORA DE MERCANCIAS SL	1	CATERPILLAR B 385 B	GA		2.002
Pala carregadora	MANIPULADORA DE MERCANCIAS SL	1	CATERPILLAR B 438 B	GA		2.006
Carretó elevador	MANIPULADORA DE MERCANCIAS SL	1	CATERPILLAR B 438 B	GA		2.002
Pala carregadora	MANIPULADORA DE MERCANCIAS SL	1	CATERPILLAR DP 15	GA		2.006
Carretó elevador	MANIPULADORA DE MERCANCIAS SL	7	CATERPILLAR DP 15	GA		2.002
Grua Hidraulica (chatarra)	MANIPULADORA DE MERCANCIAS SL	2	CATERPILLAR MN CAT 140G	GA		2.006
Grua Hidraulica (chatarra)	MANIPULADORA DE MERCANCIAS SL	3	CATERPILLAR SERIE 300 330 BL	GA		2.006
Pala carregadora	MANIPULADORA DE MERCANCIAS SL	1	CATERPILLAR SERIE G 950 G	GA		2.006
Pala carregadora	MANIPULADORA DE MERCANCIAS SL	1	CATERPILLAR SERIE G 972 G	GA		2.006
Pala carregadora	MANIPULADORA DE MERCANCIAS SL	1	CATERPILLAR SERIE G 980 G	GA		2.006
Carretó elevador	MANIPULADORA DE MERCANCIAS SL	1	CATERPILLAR V 330 B	GA		2.002
Reach-Stacker	MANIPULADORA DE MERCANCIAS SL	1	FANTUZZI - REGGIANI CS 45	GA		2.006
Plataforma elevadora	MANIPULADORA DE MERCANCIAS SL	1	GENIE S 85	GA		2.006
Carretó elevador	MANIPULADORA DE MERCANCIAS SL	5	HYSTER 4.500XM	GA	4,5 tones	2.002
Carretó elevador	MANIPULADORA DE MERCANCIAS SL	3	HYSTER C H 80	GA	8 tones	2.002
Carretó elevador	MANIPULADORA DE MERCANCIAS SL	1	HYSTER F H 32.00	GA	32 tones	2.007
Carretó elevador	MANIPULADORA DE MERCANCIAS SL	2	HYSTER F H 32.00	GA	32 tones	2.002
Carretó elevador	MANIPULADORA DE MERCANCIAS SL	1	HYSTER F H 32.00	GA	32 tones	2.002
Carretó elevador	MANIPULADORA DE MERCANCIAS SL	1	HYSTER F H 32.00	GA	32 tones	2.002
Carretó elevador	MANIPULADORA DE MERCANCIAS SL	2	HYSTER H 16.00XL	GA	16 tones	2.002
Plataforma elevadora	MANIPULADORA DE MERCANCIAS SL	1	HYSTER H 2.500	GA		2.006
Carretó elevador	MANIPULADORA DE MERCANCIAS SL	4	HYSTER H 3.5 FT	GA	3,5 tones	2.002
Carretó elevador	MANIPULADORA DE MERCANCIAS SL	1	HYSTER H 48.00 XMS	GA	48 tones	2.002
Carretó elevador	MANIPULADORA DE MERCANCIAS SL	2	HYSTER H 5.5 FT GLP	GA	5,5 tones	2.002
Carretó elevador	MANIPULADORA DE MERCANCIAS SL	2	HYSTER H 5.5 FT GLP	GA	5,5 tones	2.002

Clase de material	Propietario	Nº	Marca	Energía que utiliza	Características	Año
Carretó elevador	MANIPULADORA DE MERCANCIAS SL	2	HYSTER H.18	GA	16 tones	2.002
Carretó elevador	MANIPULADORA DE MERCANCIAS SL	5	HYSTER H4.500XM	GA	4,5 tones	2.002
Carretó elevador	MANIPULADORA DE MERCANCIAS SL	1	HYSTER X20-XM	GA	20 tones	2.002
Carretó elevador	MANIPULADORA DE MERCANCIAS SL	2	HYSTER XL H 16.00	GA	16 tones	2.002
Carretó elevador	MANIPULADORA DE MERCANCIAS SL	5	HYSTER XM H 4.00	GA	4 tones	2.002
Reach-Stacker	MANIPULADORA DE MERCANCIAS SL	2	KALMAR	GA	40 tones	2.006
Reach-Stacker	MANIPULADORA DE MERCANCIAS SL	1	KALMAR DCE 90-45 E8	GA	40 tones	2.006
Grua Hidraulica (chatarra)	MANIPULADORA DE MERCANCIAS SL	1	LIEBHERR R-904	GA		2.006
Carretó elevador	MANIPULADORA DE MERCANCIAS SL	3	LINDE H 80 D	GA		2.002
Grua Hidraulica (chatarra)	MANIPULADORA DE MERCANCIAS SL	1	MANTSINEN 110 RCT HARBOR	GA		2.006
Grua Hidraulica (chatarra)	MANIPULADORA DE MERCANCIAS SL	2	MANTSINEN 60 RCT HARBOR	GA		2.007
Escombradora	MANIPULADORA DE MERCANCIAS SL	2	PIQUERSA H 2000	GA	Titular	2.006
Mafis	MANIPULADORA DE MERCANCIAS SL	8	TERBERG	GA		2.009
Reach-Stacker	MANIPULADORA DE MERCANCIAS SL	1	TERX TFC 45 R	GA	40 tones	2.009
Pala carregadora	MANIPULADORA DE MERCANCIAS SL	1	VOLVO L 180 E	GA		2.006
Carretó elevador	MEDITERRANEAN SHIPPING CO DEPOT SL	1	HYSTER H2 50 XC	GA		1.998
Carretó elevador	MEDITERRANEAN SHIPPING CO DEPOT SL	1	KALMAR DCF80 - 45 E7	GA		2.010
Carretó elevador	MEDITERRANEAN SHIPPING CO DEPOT SL	1	KALMAR DCF80 - 45 E7	GA		2.010
Carretó elevador	MEDITERRANEAN SHIPPING CO DEPOT SL	1	KALMAR DCF80 - 45 E7	GA		2.010
Carretó elevador	MEDITERRANEAN SHIPPING CO DEPOT SL	1	KALMAR DCF80 - 45 E7	GA		2.010
Carretó elevador	MEDITERRANEAN SHIPPING CO DEPOT SL	1	KALMAR DCG90 - 45 ES7	GA		2.018
Carretó elevador	MEDITERRANEAN SHIPPING CO DEPOT SL	1	KALMAR DCG90 - 45 ES7	GA		2.018
Carretó elevador	SETRAM	1	NISSAN/LEAF	GA	0,5 tones	1.999
Furgoneta	SETRAM	8	MERCEDES VITO	GA	3,1 tones	2.017
Carretó elevador	SETRAM	1	NISSAN/LEAF	EL	1,945 tones	2.017
Furgoneta	SETRAM	3	Peugeot/Partner	EL	2,25 tones	2.016
Turisme	SETRAM	2	SEAT/LEON	GA	1,810 tones	2.016
Turisme	SETRAM	2	SEAT/LEON	GA	1,810 tones	2.018
Turisme	SETRAM	1	SEAT/LEON	GA	1,810 tones	2.015
Furgoneta	SETRAM	1	VOLKSWAGEN/CADDY	GA		2.001
Reach-Stacker	TERMINAL CATALUNYA SA	1	FANTUZZI	GA	45 tones/18,5 m	2.009
Carretó elevador	TERMINAL CATALUNYA SA	1	HYSTER	GA	18 tones	2.013
Carretó elevador	TERMINAL CATALUNYA SA	1	HYSTER	GA	40 tones	2.013
Straddle carrier	TERMINAL CATALUNYA SA	6	KALMAR- CARGOTEC	GA	50 tones / 7 m	2.018
Straddle carrier	TERMINAL CATALUNYA SA	26	KALMAR- CARGOTEC	GA	50 tones / 7 m	2.012
Reach-Stacker	TERMINAL CATALUNYA SA	1	KONECRANES	GA	40 tones/18,5 m	2.018
Automatic Static Crane (A.S.C)	TERMINAL CATALUNYA SA	36	KONECRANES	EL	40 tones	2.012
Automatic Static Crane (A.S.C)	TERMINAL CATALUNYA SA	6	KONECRANES	EL	40 tones	2.018
Automatic Static Crane (A.S.C)	TERMINAL CATALUNYA SA	12	KONECRANES	EL	40 tones	2.014
Tractora Terminals	TERMINAL CATALUNYA SA	3	MAFI	GA		2.011
Reach-Stacker	TERMINAL CATALUNYA SA	1	PPM	GA	40 tones/18,5 m	1.998
Tractora Terminals	TERMINAL CATALUNYA SA	6	TERBERG	GA		2.007
Reach-Stacker	TERMINAL CATALUNYA SA	7	TEREX	GA	40 tones/18,5 m	2.006
Reach-Stacker	TERMINAL CATALUNYA SA	1	TFC 45R	GA	40 tones/18,5 m	2.009
FLT - Forklift (carretilla elevad.)	TERMINAL CONTENIDORS DE BARCELONA SL	1	FANTUZZI	GA	9 tones	2.008
FLT - Forklift (carretilla elevad.)	TERMINAL CONTENIDORS DE BARCELONA SL	2	FANTUZZI	GA	10 tones	2.007
FLT - Forklift (carretilla elevad.)	TERMINAL CONTENIDORS DE BARCELONA SL	1	FEMwick	GA	25 tones	1.975
Straddle carrier	TERMINAL CONTENIDORS DE BARCELONA SL	15	KALMAR	GA	50 tones	2.005
FLT - Forklift (carretilla elevad.)	TERMINAL CONTENIDORS DE BARCELONA SL	2	KALMAR	GA	9 tones	2.006
Reach-Stacker	TERMINAL CONTENIDORS DE BARCELONA SL	1	KALMAR	GA	45 tones	2.006
Straddle carrier	TERMINAL CONTENIDORS DE BARCELONA SL	19	NELCON	GA	50 tones	2.001
Straddle carrier	TERMINAL CONTENIDORS DE BARCELONA SL	12	NOELL	GA	50 tones	2.007
Straddle carrier	TERMINAL CONTENIDORS DE BARCELONA SL	12	NOELL	GA	50 tones	2.007
Reach-Stacker	TERMINAL CONTENIDORS DE BARCELONA SL	1	SISU	GA	45 tones	1.998
Straddle carrier	TERMINAL CONTENIDORS DE BARCELONA SL	8	SISU	GA	40 tones	1.998
Straddle carrier	TERMINAL CONTENIDORS DE BARCELONA SL	6	Terex	GA	60 tones	2.011

Clase de material	Propietario	Nº	Marca	Energía que utiliza	Características	Año
Straddle carrier	TERMINAL CONTENIDORS DE BARCELONA SL	3	VALMET	GA	40 tones	1.996
Carretó elevador	TERMINAL FERRY DE BARCELONA SRLU	1	CATERPILLAR DP25	GA	2,5 tones	1.998
Reach-Stacker	TERMINAL FERRY DE BARCELONA SRLU	1	FANTUZZI RS50 SP RICH	GA	45 tones	2.000
Carretó elevador	TERMINAL FERRY DE BARCELONA SRLU	1	HYSTER H4	GA	2,5 tones	1.999
Reach-Stacker	TERMINAL FERRY DE BARCELONA SRLU	1	KALMAR DRD450-60 RICH	GA	45 tones	1.997
Mafis	TERMINAL FERRY DE BARCELONA SRLU	1	KALMAR TRX 182 AL	GA	25 tones	2.006
Mafis	TERMINAL FERRY DE BARCELONA SRLU	2	KALMAR TRX 182 AL	GA	25 tones	2.005
Mafis	TERMINAL FERRY DE BARCELONA SRLU	3	KALMAR TRX 182 iAL	GA	25 tones	2.007
Carretó elevador	TERMINAL FERRY DE BARCELONA SRLU	1	KALMAR/DC 12-600XL	GA	12 tones	1.998
Mafis	TERMINAL FERRY DE BARCELONA SRLU	3	TR 618iAL	GA	25 tones	2.010
Mafis	TERMINAL FERRY DE BARCELONA SRLU	3	TR 618iAL	GA	25 tones	2.012
Prolongador/balanci (SPREADER)	TERMINAL PORT NOU SA	1	BROMMA msc STS 45		51 tones	2.006
Plataforma	TERMINAL PORT NOU SA	2	BUISCAR W 1502		60 tones	2.000
Plataforma	TERMINAL PORT NOU SA	1	BUISCAR W 1502		60 tones	1.998
Furgoneta	TERMINAL PORT NOU SA	1	CITROEN BERLINGO			2.010
Trampaleta	TERMINAL PORT NOU SA	2	CROWN	EL		2.005
Carretó elevador	TERMINAL PORT NOU SA	1	DOOSAN D35S-2		Fins a 3,5 tones	2.007
Carretó elevador	TERMINAL PORT NOU SA	4	DOOSAN D40S-2	GA	4 tones	2.007
Plataforma (Roll Trailer)	TERMINAL PORT NOU SA	1	FABRISEN LWRT 4545		45 tones	2.016
Carretó elevador	TERMINAL PORT NOU SA	1	FIAT E-15-N	EL		1.986
Carretó elevador	TERMINAL PORT NOU SA	1	FIAT E-15-N	EL		1.986
Camioneta	TERMINAL PORT NOU SA	1	FORD TRANSIT 350			2.017
Plataforma	TERMINAL PORT NOU SA	2	FABRISEM SPC		65 tones	2.008
Plataforma	TERMINAL PORT NOU SA	2	FABRISEM SPC		65 tones	2.007
Plataforma	TERMINAL PORT NOU SA	2	FABRISEM SPC		65 tones	2.014
Plataforma elevadora	TERMINAL PORT NOU SA	1	GENIE Z-5/2TRT	GA		1.999
Carretó elevador	TERMINAL PORT NOU SA	1	HYSTER F6A		7 tones	1.997
Carretó elevador	TERMINAL PORT NOU SA	1	HYSTER H1400		14 tones	1.990
Carretó elevador	TERMINAL PORT NOU SA	2	HYSTER H1600	GA	16 tones	1.994
Carretó elevador	TERMINAL PORT NOU SA	1	KALMAR DCF 420-12		42 tones	2.014
Reach-Stacker	TERMINAL PORT NOU SA	1	KALMAR DRD 420-6055		40 tones	1.999
Reach-Stacker	TERMINAL PORT NOU SA	1	KALMAR DRS 4527-55		40 tones	2.002
Reach-Stacker	TERMINAL PORT NOU SA	2	KALMAR DRS 4531-55		45 tones	2.004
Tractora Terminals	TERMINAL PORT NOU SA	2	KALMAR PT-122		25 tones	2.010
Carretó elevador	TERMINAL PORT NOU SA	1	KALMAR RO/RO	GA	28 tones	1.998
Tractora Terminals	TERMINAL PORT NOU SA	1	KALMAR TR 618 IAL			2.008
Tractora Terminals	TERMINAL PORT NOU SA	2	KALMAR TT 616 I		25 tones	2.014
Transtainer- RTG	TERMINAL PORT NOU SA	2	KALMAR502618-16L2040 TW		50 tones	2.008
Reach-Stacker	TERMINAL PORT NOU SA	1	KALMARDRF 450-60S5X		40 tones	2.008
Reach-Stacker	TERMINAL PORT NOU SA	2	KALMARDRF 450-60S5X		40 tones	2.009
Turismo	TERMINAL PORT NOU SA	1	MINIBUS ASX			2.016
Escombradora	TERMINAL PORT NOU SA	1	PIQUERSA	GA		1.999
Furgoneta	TERMINAL PORT NOU SA	2	RENAULT TRAFIC			2.017
Tractora Terminals	TERMINAL PORT NOU SA	3	SISU T R 160 AL		25 tones	1.999
Prolongador/balanci (SPREADER)	TERMINAL PORT NOU SA	1	SMITS CH 6450 FT LW		SPREADER GRUA	2.009
Trampaleta	TERMINAL PORT NOU SA	5	STILL	EL		2.003
Turismo	TERMINAL PORT NOU SA	1	SUBARU OUTBACK			
Turisme	TERMINAL PORT NOU SA	2	SUBARU XV			2.016
Cistella elevadora	TERMINAL PORT NOU SA	1	TEC CONTAINER C.M.U.		6 tones	2.009
Prolongador/balanci (SPREADER)	TERMINAL PORT NOU SA	2	TEC CONTAINER: BA-128			
Tractora Terminals	TERMINAL PORT NOU SA	1	TERBERG XLWRT		25 tones	2.001
Carretó elevador	TERMINAL PORT NOU SA	5	TOYOTA	GA	4 tones	2.005
Carretó elevador	TERMINAL PORT NOU SA	6	TOYOTA	GA	4 tones	2.001
Carretó elevador	TERMINAL PORT NOU SA	2	TOYOTA	GA	4 tones	2.000
Trampaleta	TERMINAL PORT NOU SA	2	TOYOTA	EL		2.006
Prolongador/balanci (SPREADER)	TERMINAL PORT NOU SA	1	ZEUKO OH - 20/40' P05			2.009
Aspirador Industrial Remolcable	TRAFICO DE MERCANCIAS SA	1	ECOGAM	EL	2.700 m³/h	2.014

Clase de material	Propietario	Nº	Marca	Energía que utiliza	Características	Año
Báscula	TRAFICO DE MERCANCIAS SA	6	SHENK BMP-10/8	ME	400 Tn/h	
Pont de càrrega	TRAFICO DE MERCANCIAS SA	1	URBASA	EL	400 Tn/h	1.968
Cinta transportadora	TRAFICO DE MERCANCIAS SA	1	VARIOS	EL	1.122 m	1.971

2.6. Material flotante

2.6.1. Dragas

Nombre	Propietario	Energía que utiliza	Eslora (m)	Manga (m)	Puntal (m)	Capacidad de cantera o cangilón	Año de construcción
-	-	-	-	-	-	-	-

2.6.2. Remolcadores

Nombre	Propietario	Energía que utiliza	Potencia (HP)	Eslora (m)	Manga (m)	Puntal (m)	Año de construcción
Cala Gulló	Remolcadores de Barcelona, SA	gasóleo	6.300	31,50	11,20	5,40	2016
Cala Sequer	Remolcadores de Barcelona, SA	gasóleo	6.300	31,50	11,20	5,40	2017
Montalt	Remolcadores de Barcelona, SA	gasóleo	6.530	29,50	11,00	4,00	2009
Montbrí	Remolcadores de Barcelona, SA	gasóleo	6.530	29,50	11,00	4,00	2007
Montclar	Remolcadores de Barcelona, SA	gasóleo	6.530	29,50	11,00	4,00	2009
Ramón Casas	SAR Remolcadores, SL	gasóleo	5.073	27,55	15,25	3,30	2005
Salvador Dali	SAR Remolcadores, SL	gasóleo	5.073	27,55	15,25	3,30	2005
Willy T	SAR Remolcadores, SL	gasóleo	5.362	27,55	15,25	3,30	2008

2.6.3. Gánguiles, gabarras y barcazas

Nombre	Propietario	Energía que utiliza	Potencia (H.P.)	Eslora (m)	Manga (m)	Puntal (m)	Capacidad m3 ó GT	Año de construcción
BARCAZA B-4	Port-Sub, SL	-	-	30,00	7,01	2,00	119,00	1968
SUBMAR UNO	Port-Sub, SL	gasóleo	410	12,50	4,00	1,90	23,00	2005

2.6.4. Grúas flotantes

Nombre	Propietario	Energía que utiliza	Características de la embarcación	Características del trabajo			Año de construcción
				Fuerza (Tm)	Alcance (m)	Altura sobre mar (m)	
-	-	-	-	-	-	-	-

2.6.5. Otros medios flotantes auxiliares de servicio

Nombre	Propietario	Tipo	Características	Año de construcción
Bombers Barcelona Cinc	APB	Bote semirígido	Bomberos submarinistas para salvamento marítimo	2014
Bombers Port de Barcelona	APB	Bote semirígido	Bomberos submarinistas para salvamento marítimo	2011
Consolat de Mar	APB	Embarcación pasaje	Atención autoridades y visitas	1992
Far Cala Nans	APB	Lancha	Servicios varios y control del medio marino	1983
Balast	ACSA-SORIGUÉ	Lancha	Limpieza de las aguas superficiales	2017
Graveta	ACSA-SORIGUÉ	Lancha	Limpieza de las aguas superficiales	2018
Saulo	ACSA-SORIGUÉ	Lancha	Limpieza de las aguas superficiales	2017
Cemesa Cinco	CEMESA	Lancha	Amarre	2008
Cemesa Seis	CEMESA	Lancha	Amarre	2008
Cemesa Siete	CEMESA	Lancha	Amarre	2008
Cemesa Ocho	CEMESA	Lancha	Amarre	2008
Cemesa B Tres	CEMESA	Lancha	Servicios auxiliares de puerto y recogida Marpol 5	2010
Deneb BCN	CORPORACIÓN DE PRÁCTICOS	Bote	Servicio de practicaje	2012
Nunki BCN	CORPORACIÓN DE PRÁCTICOS	Bote	Servicio de practicaje	2000
Orión BCN	CORPORACIÓN DE PRÁCTICOS	Bote	Servicio de practicaje	2008
Polar BCN	CORPORACIÓN DE PRÁCTICOS	Bote	Servicio de practicaje	2005
Sirius BCN	CORPORACIÓN DE PRÁCTICOS	Bote	Servicio de practicaje	2007
Spica BCN	CORPORACIÓN DE PRÁCTICOS	Bote	Servicio de practicaje	2017
Pelican 1000	ECOLMARE	Pelican	Servicios auxiliares y limpieza de aguas superficiales	2007
Instalsub Tarragona	INSTALSUB	Catamarán	Servicio de apoyo en trabajos submarinos	2003
Segem-Dos	INSTALSUB	Bote neumático	Servicio de apoyo en trabajos submarinos	2016
Mooring Dos	MOORING & PORT SERVICES	Lancha	Amarre	2012
Mooring Tres	MOORING & PORT SERVICES	Lancha	Amarre	2008
Mooring Cuatro	MOORING & PORT SERVICES	Lancha	Amarre	2013

Nombre	Propietario	Tipo	Características	Año de construcción
Mooring Cinco	MOORING & PORT SERVICES	Lancha	Amarre	2016
Marpol SPRA	SPRA	Barcaza	Recogida Marpol 1	2006
RL Barcelona	RUDDER LOGISTICS	Lancha	Servicios auxiliares de puerto	2009
Muñiz Vilas	SERMACO	Lancha	Servicios auxiliares de puerto	1993
Musya (ex-Sermaco Uno)	SERMACO	Lancha	Servicios auxiliares de puerto	2002
Marpol-V	SERVICIOS FLOTANTES	Barcaza	Recogida Marpol 5	2006
Servicios Flotantes	SERVICIOS FLOTANTES	Barcaza	Recogida Marpol 5	2002
Jak Uno	TMA	Gabarra	Recogida Marpol 1	2017
Jak Dos	TMA	Gabarra	Recogida Marpol 5	2017
Stressless	VICENÇ RIBAS MESTRE	Lancha	Topografía marítima	2010

2.7. Accesos terrestres y comunicaciones

2.7.1. Accesos terrestres y comunicaciones interiores

Carretera

Una longitud total de 78,303 Km de sistema viario de los cuales 12,45 pertenecen a la Ronda del Puerto. Esta vía conecta los diferentes muelles y zonas de almacenamiento a lo largo del contorno del Puerto de Barcelona. Esta carretera dispone de dos carriles en cada sentido, en la mayor parte del recorrido. Aparte de la red periférica de circumvalación, hay vías de acceso y de servicio en cada muelle, pero tienen un carácter secundario en comparación con la vía principal de circulación, antes descrita.

Ferrocarril

En cuanto a las comunicaciones interiores por ferrocarril, desde el muelle de Ponente hacia el sur, todos los muelles disponen de acceso ferroviario, bien con el ancho de Renfe (1,668 m), bien con el ancho de los Ferrocarrils de la Generalitat de Catalunya (1m) o bien, de tipo mixto. La red ferroviaria del puerto es de 45,797 km, de los que 3,666 km son de ancho ibérico, 3,508 km, del ancho métrico, 675 m, de ancho mixto (ibérico-métrico), 33,700 km, de ancho mixto (ibérico-ancho europeo), 4,248 km de ancho mixto (ibérico-europeo, métrico). El resto son vías origen-destino. Renfe sirve a una demanda diversa de tráfico: contenedores, carga general no contenerizada, sólidos a granel, y líquidos a granel. Los Ferrocarrils de la Generalitat sirven desde el muelle de Contradique el flujo de potasas que se embarca en Barcelona. El muelle Sur dispone de una terminal ferroviaria para contenedores. Los terminales de automóviles disponen de terminal ferroviaria propia. El muelle Príncipe de España dispone de una terminal ferroviaria pública polivalente, principalmente dedicada a coches, siderúrgicos y contenedores. El muelle Prat también dispone de una terminal ferroviaria, que en la actualidad da servicio a la terminal de contenedores.

2.7.1.- Accesos terrestres

El puerto de Barcelona está situado tocando a un nudo de infraestructuras para el transporte terrestre. Se trata de una red ferroviaria y de autopistas que acercan el puerto a su hinterland.

Entendiendo que la Ronda, una vía rápida trazada a lo largo del perímetro de la ciudad de Barcelona, pasa cerca del puerto, el acceso a la red de carreteras es inmediato.

Las principales vías son:

- Autopista AP-2, que enlaza con el centro del país, Aragón y el A-68 al norte de España y frontera francesa por Irún.
- Autopista de la Mediterránea AP-7, enlaza al sur con Levante, centro de España y al norte, con la frontera francesa y la red europea de autopistas.
- Autopista AP-9, que enlaza con la AP-7 en la frontera francesa por la Jonquera.
- Autopista C-32, que enlaza con el sur y resto del país.
- Autopista C-58 en Sabadell, Terrassa y Manresa, que enlaza con el eje del Llobregat y a través del túnel del Cadí con Francia por Puigcerdá y el túnel del Pimorent.
- Autopista C-31, que enlaza con la Nacional II en la frontera francesa.
- Nacional II, al oeste, centro y norte del país.
- Nacional C-17, con la frontera francesa por Puigcerdá.
- Nacional 150, con Sabadell, Terrassa y Manresa.- Nacional 340, que enlaza con el sur y Quitando del país.

Ferrocarril

Las vías de los ferrocarriles que enlazan el puerto y la cercanía con el resto del país son las siguientes:

Renfe (ancho ibérico)

- A Port-Bou (Francia) por Mataró y Granollers
- En Puigcerdá (Francia)
- En el centro, oeste y norte del país por: Manresa-Lleida, Sant Vicenç-Lleida, Tarragona-Zaragoza
- Al oeste, sur y Quitando del país por: Tarragona-Valencia

Ferrocarriles de la Generalitat de Catalunya

- En Manresa, Súria y Berga (ancho métrico)
- En Igualada (ancho métrico)
- En Sabadell y Terrassa

2.7.2. Plano de comunicaciones internas

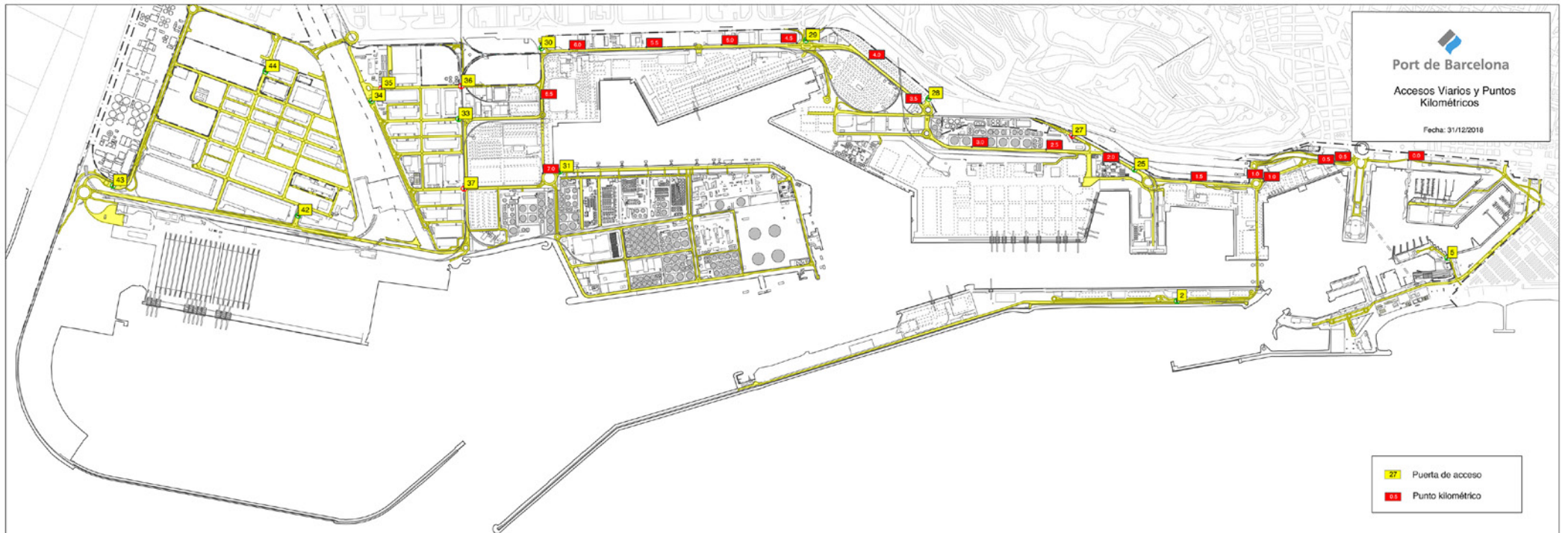

2.7.3. Plano de accesos terrestres

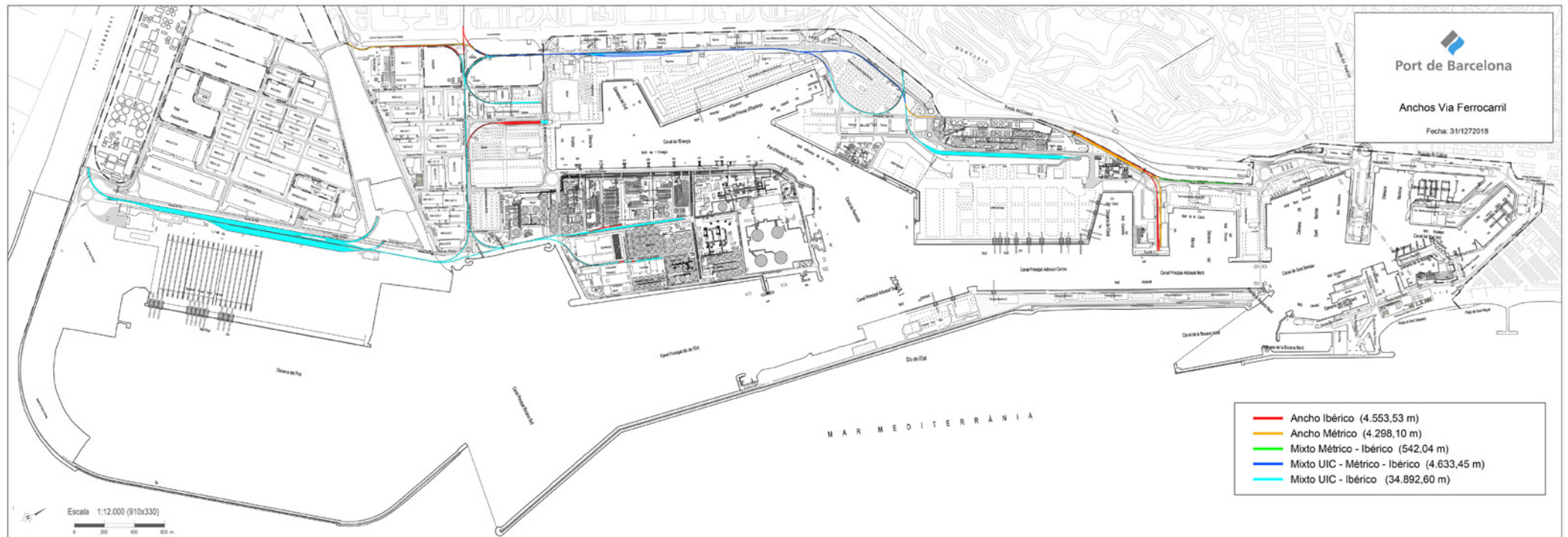

2.8. Breve descripción de instalaciones para tráficos específicos

Terminales de contenedores y de carga general

Carga en régimen de navegación exterior

En el muelle 36A Prat, se ubica la terminal pública de contenedores otorgada en concesión a la empresa BEST. La terminal dispone de una superficie de explanada en concesión de 56,4 Ha, una línea de atraque de 1000 m y un calado de 16 m. Para la operativa de buques, la terminal dispone de 11 grúas del tipo super post panamax.

En el muelle 24 Sud se ubica la Terminal Pública de Contenedores, concesión otorgada a APM, SL. Ocupa una superficie de 68,8 Ha. y dispone de dos líneas de atraque, una en el paramento Norte, de 350 m de largo y 12 m de calado y otra en el paramento Este, de 1.160 m de largo y un calado entre 14 y 16 m. Esta terminal dispone de 13 grúas portacontenedores, 8 de ellas del tipo post-panamax.

En el muelle 29 Príncipe d'Espanya, la empresa Manipuladora de Mercancías, SL es titular de la concesión de una terminal multipropósito. Con una superficie de 10 Ha, una línea de atraque de 800 m y un calado entre 8,7 i 14 m., la terminal dispone de 1 rampa ro-ro y de una superficie de 11.835 m² de almacenes cubiertos.

En el muelle 01 Adossat existen una terminal polivalente que explota la empresa Terminal Port-Nou, SA. Esta terminal ocupa una superficie de 7,55 Ha. respectivamente, con calados hasta 16 m y dispone de una línea de atraque de 480 y de 2 rampas ro-ro. Terminal Port-Nou dispone de 3 grúas portacontenedores.

En el muelle 21 Costa, la sociedad Grimaldi Terminal Barcelona, SL dispone de una superficie en concesión de 6,3 ha destinadas al tráfico de pasaje y a la manipulación de cargas rodadas (ro-ro). La terminal dispone de un total de 421 m. de línea de atraque, con un calado de 12 m. y 2 rampas ro-ro, situadas en los costados del moll. Para atender a los pasajeros, la terminal dispone de una estación marítima de 3.107 m² útiles y de una pasarela para el embarque/desembarque de los viajeros, que en el futuro abarcará todo el muelle.

Carga en régimen de navegación de cabotaje

En los muelles 19 Sant Bertran y 20 Ponent, la sociedad Terminal Ferry de Barcelona, SRLU dispone de una superficie en concesión de 11,3 Ha. destinadas al tráfico de pasajeros y a la manipulación de cargas rodadas (ro-ro). La terminal dispone de un total de 1.270 m. de línea de atraque, con calados entre 7,8 y 11,2 m y un total de 7 rampas ro-ro.

Terminales de automóviles

En los muelles 30 Dàrsena Sud y 31 Dàrsena Interior se encuentran las dos terminales de automóviles: Autoterminal, SA y Setram SA. La línea de atraque de estos muelles es de 850 m con un calado máximo de 12 m y disponen de cuatro atraques ro-ro.

Autoterminal tiene una superficie en concesión de 29,2 ha, con 4 almacenes verticales que le han permitido ampliar la superficie de almacenamiento en 377.975 m². La capacidad de la terminal es de 48.481 vehículos, de los cuales 21.500 corresponden a plazas descubiertas y los 26.981 restantes a plazas cubiertas. La terminal también dispone de un centro de personalización de vehículos y un túnel de lavado y desprotección.

Setram ocupa una superficie en concesión de 9,4 ha y dispone de un almacén vertical, que le ha permitido incrementar la superficie de almacenamiento en 81.845 m² (4.934 plazas).

Setram dispone además de una parte en un segundo almacén vertical (que comparte con Autoterminal), y que le ha permitido incrementar su superficie cubierta en 88.700 m². Incluyendo los dos almacenes verticales, resulta que la capacidad de la terminal de Setram es de unos 15.000 vehículos, de los que aproximadamente 9.000 corresponden a plazas cubiertas.

Terminal receptora de granos y semillas a granel

En el muelle 22B Contradic Este se ubica la terminal de Ergransa, especializada en la recepción de granos y semillas a granel. Dispone de silos multicelulares con una capacidad de almacenamiento de hasta 170.000 t. En esta terminal se consigue un rendimiento práctico de descarga neumática de 900 t/h. También dispone de un almacén en el muelle Príncipe d'Espanya

Terminales destinadas a la molturación de haba de soja

En los muelles 26B Álvarez de la Campa y 23B Oest están las industrias Cargill España, SA y Bunge Ibérica, SA, especializadas en el tráfico de haba de soja. Disponen de plantas de molturación con una capacidad de 1.400.000 t.

Terminal de recepción y embarque de cemento a granel

En el muelle 22C Contradic se sitúa la terminal de cemento Portcemen, SA, Esta terminal dispone de silos con capacidad para 72.000 t.

Terminal dedicada al embarque de potasa

La sociedad Tramer, SA se halla en el muelle 22A Contradic Nord y se dedica al embarque de potasa. Dispone de una capacidad de almacenaje máxima de 80.000 t y está equipada con un pórtico de carga de 700 t/hora de rendimiento. Dispone de una superficie concesionada con obras en el muelle Álvarez de la Campa de 7,9 Ha.

Terminales para descarga, carga y almacenaje de líquidos y gas licuado

En el puerto de Barcelona existen las siguientes terminales especializadas en este segmento de tráfico: Enagás, SA (gas natural), Relisa (líquidos oleosos), Tepsa y Terquimsa (químicos i petrolíferos refinados) y Decal, Meroil, Meroil Tank, Tradebe Port Services y CLH, SA en productos refinados del petróleo. Estas terminales están situadas en el muelle 32 de l'energia y en el tramo IV de la Ronda del Port. Ocupan una superficie de 95,25 ha con una línea de atraque de 2.672 m exclusivos y un calado de hasta 12 m. La capacidad total de almacenamiento es de 3,132,388 m³ y la de gas licuado es de 844.000 m³.

Terminal de café y cacao

En el muelle 26 Álvarez de la Campa está la terminal BIT, SA. Con una superficie de 11.000 m² y una capacidad de almacenamiento de café y de cacao de 14.000 t, la terminal está en régimen de zona franca y dispone de la homologación del LIFFE (London International Financial Futures and Options Exchange), necesaria para la entrega y la subasta del café.

2.9. Plano general de faros y balizamientos

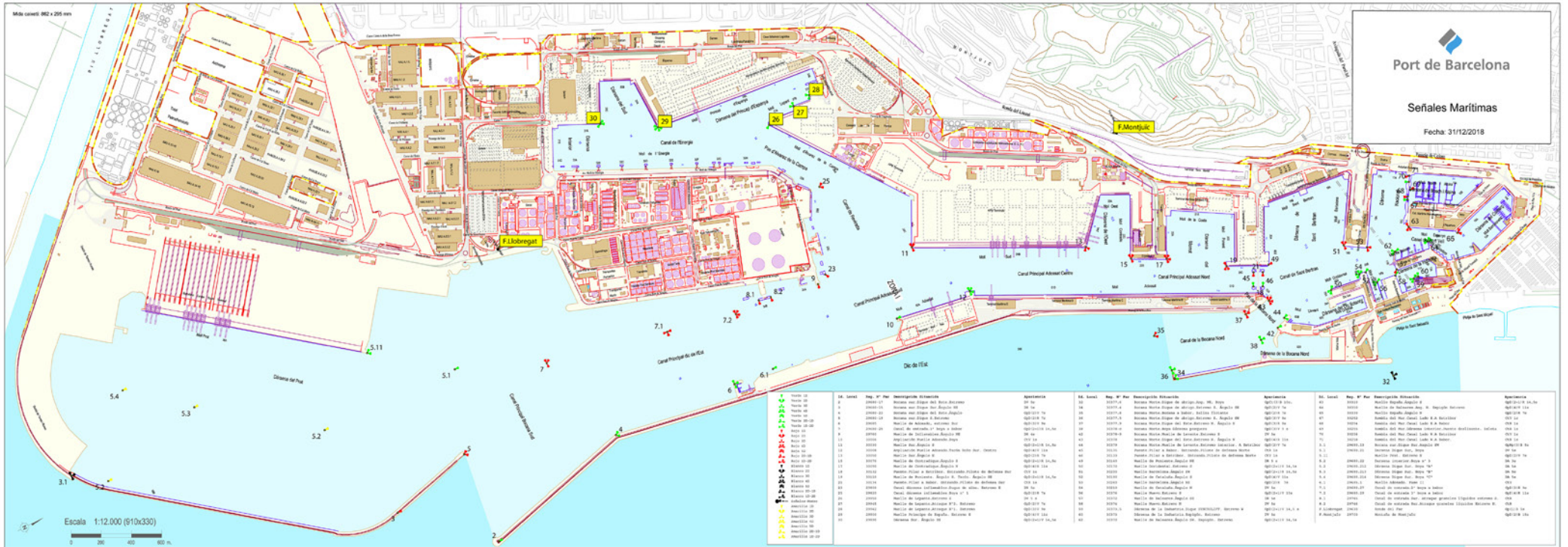

2.10. Plano general del puerto

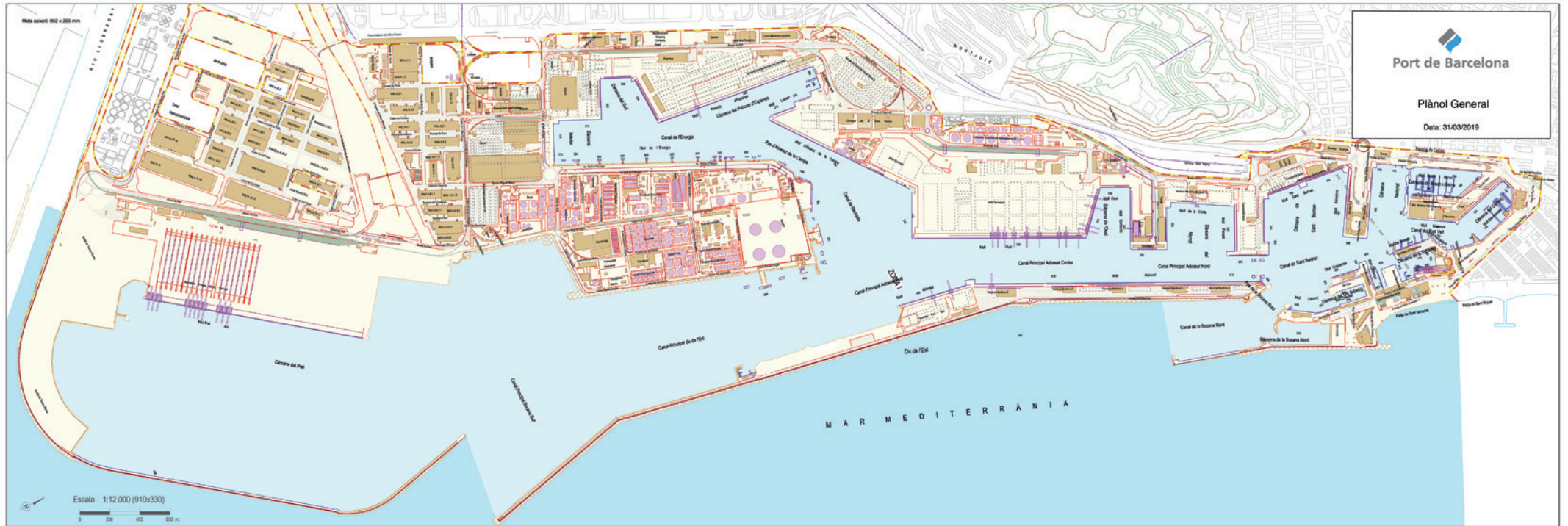

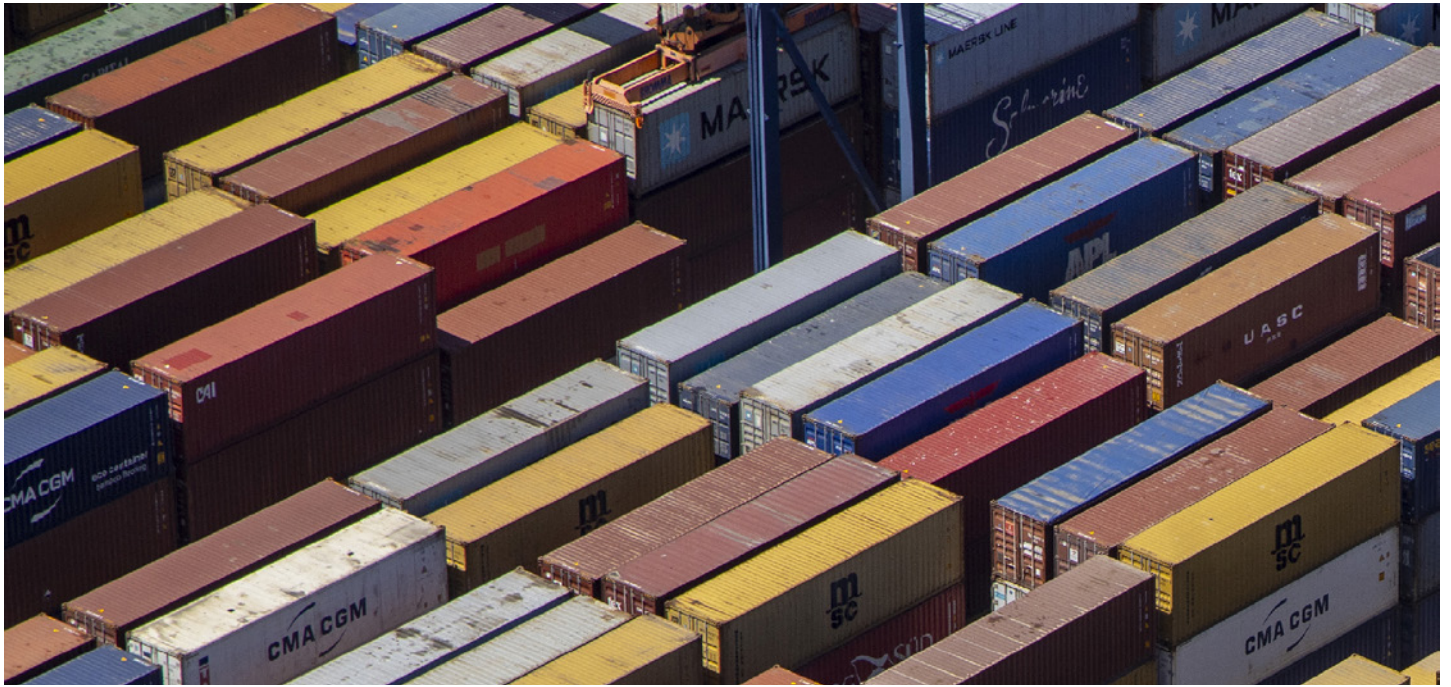

3 Obras o actividades autorizadas a particulares

Aunque la propiedad del suelo corresponde al sector público, la gran mayoría de la superficie del puerto se cede, mediante diversos títulos jurídicos, a empresas privadas, las cuales prestan los servicios propios de un puerto.

En este capítulo, en primer lugar, se detallan, ordenados por muelles, todos los espacios cedidos a particulares antes de empezar el año 2018, con especificación de la extensión, la destinación funcional que se les ha dado, la fecha en que se autorizó el uso al titular y el canon que paga a la Autoridad Portuaria de Barcelona por ese concepto. Seguidamente, se relacionan las obras o actividades autorizadas durante el año 2018.

3.1. Autorizadas antes de empezar el año 2018 y que están vigentes

3.2. Autorizadas en el año 2018

3 Obras o actividades autorizadas a particulares

3.1. Autorizadas antes de empezar el año 2018 y que están vigentes

Designación	Superficie m ²	Fecha de autorización inicial	Titular	Importe ocupación
DIC DE L'EST				
1 Sumin. agua potable Dique del Este - calle Escar	6494,1 m.l.	APB 26-feb-97	AGUAS DE BARCELONA, SA	-
ADOSSAT				
2 Terminal pasajeros EE.MM. "D"	7.944,03	APB 26-ene-05	BARCELONA CRUISE TERMINAL, SL	86.467
3 Terminal pasajeros EE.MM. "E"	8.375,00	APB 22-jul-15	BARCELONA CRUISE TERMINAL, SL	69.793
4 Parcela para estacionamiento E.M. "E"	6.714,00	APB 22-jul-16	BARCELONA CRUISE TERMINAL, SL	51.464 **
5 Terminales pasajeros EE.MM. "A" y "B"	14.764,00	APB 28-mayo-03	CREUERS DEL PORT DE BARCELONA, SA	202.293
6 Terminal pública multipropósito	74.471,00	APB 28-7-99	TERMINAL PORT-NOU, SA	822.439 **
BOCANA NORD				
7 Construcción nueva bocana	50.599,30	APB 20-dic-06	NOVA BOCANA BARCELONA, SAU	1.314.258
8 Parcela	9.090,61	APB 07-ago-08	NOVA BOCANA BUSINESS, SA	235.485
9 Nueva Marina deportiva	18.560,00	APB 10-may-14	PORT MED BARCELONA, SA	612.870 **
Superficie subterránea	15.481,00			
Lámina de agua	50.056,00			
LLEVANT				
10 Edificio Técnico	2.487,00	APB 28-oct-09	AJUNTAMENT DE BARCELONA	19.933
11 Edificio sede (FNOB)	377,00	APB 21-jul-10	AJUNTAMENT DE BARCELONA	5.391
12 Tinglado	2.170,00	APB 7-ago-13	BARCELONA NAUTIC CENTER SL	137.565
Lámina de agua	1.233,64			
Parcela	13.989,05			
CATALUNYA I OCCIDENTAL				
13 Superficie terreno	55.542,00	APB 19-nov-10	MARINA BARCELONA 92, SA	713.861
Instalaciones Dique Seco	13.261,15			
Instalaciones Edificio MB92	9.073,28			
Superficie relleno	2.267,08			
Lámina de agua	40.581,00			
NOU				
14 Edificio e Instalaciones	20.363,41	O.M. 20-feb-67	CLUB NATACIÓ BARCELONA	270.783
15 Complejo deportivo municipal	9.721,21	PAB 3-feb-93	C.N. ATLÉTIC BARCELONETA	92.334
16 Parcela	70,00	O.M. 23-2-29	TELEFÉRICOS DE BARCELONA	1.249
17 superficie subterránea aparcamiento	11.284,78	APB 17-jul-02	APK54 APARCAMIENTOS SLU	117.161
Superficie en planta aparcamiento	385,09			
RELLOTGE				
18 Marina para embarcaciones deportivas:		PAB 05-nov-90	ONEOCEAN PORT-VELL, SAU	347.278
Edificio Capitanía B	1.111,00			
Superficie en Muelle Pescadores	976,00			
Sup. subterránea	1.772,25			
Edificio "Apoyo"	483,00			
Lámina de agua	118.612,00			
19 Proyectos vinculados a la UPC (Edificio de apoyo)	593,17	APB 25-jun-98	UNIV.POLITÈCNICA DE CATALUNYA	-
PESCADORS-BALEARS				
20 Parcela fábrica de hielo	254,00	APB 21-dic-16	CONFRARIA DE PESCADORS DE BCN	3.511
canalización subterránea	46,00			
Inst. tinglado de redes	23,00			
BARCELONETA				
21 Aparcamiento Pg. Juan de Borbón	14.678,54	PAB 30-oct-89	EMPARK APARCAMIENTOS Y SERVICIOS	152.829
DI-PÒ-SIT				
22 Edificio	295,00	O.M. 29-abr-67	COL. OF. PES. Y MED. PÚBLICOS	7.642
23 Parte Edificio "Palacio del Mar"	5.698,74	PAB 30-oct-89	PÒRTIC DE MAR, SA	411.954
24 Palacio del Mar (Museo de Historia)	3.657,26	APB 29-3-95	AGENCIA CATALANA DEL PATRIMONIO CULT.	97.314
ESPANYA				
25 Edif. e Instalaciones deportivas	4.184,49	O.M. 10-12-59	REIAL CLUB MARÍTIM	85.962
Lámina de agua	18.241,71			

Designación	Superficie m ²	Fecha de autorización inicial	Titular	Importe ocupación
26 Edif. e Instalaciones deportivas	6.610,17	O.M. 21-feb-67	REAL CLUB NAUTICO	184.371
Lámina de agua	24.765,00			
27 Centro del Mar "L'Aquàrium"	6.664,00	PAB 30-sep-92	ASPRO OCIO SA	172.625
28 Tuberías "L'Aquàrium"		APB 27-mar-96	ASPRO OCIO SA	11.874
Tuberías	1.087,15 m. l.			
Trans. agua mar para a acuario (tramo tubería subterránea)	593,22 m. l.			
(Tramo tubería submarina)	32,56 m. l.			
29 Centro Cial. "Maremagnum"	21.813,25	PAB 6-des-89	CORIO REAL ESTATE ESPAÑA, SL	605.497
Estac. Subt. Centro Cial.	4.257,75			
30 Sala cinematográfica	2.254,00	PAB 25-feb-91	TEATRE IMAX BARCELONA, SA	58.388
31 Superficie para terrazas	878,67	APB 24-abr-95	TEATRE IMAX BARCELONA, SA	22.761
32 Edificio Escuela Náutica	1.185,19	O.M. 27-abr-29	FACULTAT DE NAUTICA	-
33 Sumin. agua potable (Sector A-B Port Vell)	2.966 m. l.	APB 27-oct-95	AGUAS DE BARCELONA, SA	-
BOSCH I ALSINA				
34 Aparcamiento superficie edificada	882,25	PAB 25-ene-86	BARCELONA SERVEIS MUNICIPALS, SA	91.837
Aparcamiento superficie subterránea	7.262,75			
35 Lámina de agua	1.256,93	APB 27 feb 08	SIRENAS, SA	2.984
BARCELONA				
36 World Trade Center Barcelona: superficie edificada	17.280,67	PAB 23-abr-90	WORLD TRADE CENTER BARCELONA, SA	631.241
World Trade Center Barcelona: superficie subterránea	20.366,84			
Sup. sobre planta 1ª E M	737,00			
37 Estaciones Marítimas Norte y Sur, WTCB (terreno)	3.868,74	APB 28-jul-99	CREUERS DEL PORT DE BARCELONA, SA	77.449
superficie subterránea	634,18			
SANT BERTRAN				
38 Terminal para pasajeros	99.993,00	APB 6-mar-09	TERMINAL FERRY BARCELONA, SRL	1.156.473 **
Instalaciones	1.869,28			
39 Suministro agua potable (Sector 6 y 7)	8.494 m. l.	APB 26-mayo-99	AGUAS DE BARCELONA, SA	-
COSTA				
40 Terminal de Pasaje y de Carga Rodada	64.220,92	APB 25-abr-2012	GRIMALDI TERMINAL BARCELONA, SL	696.614
CONTRADIC				
41 Depósito regulador de sales potásicas	3.048,00	R.O. 20-nov-30	TRAFICO DE MERCANCIAS, SA	165.790
Trabucador de vagones	253,00	O.M. 16-nov-59		
Almacén de sales	2.200,00	O.M. 23-ene-69		
Depósito regulador e inst. carga-descarga	2.836,00	R.O. 16-ene-26		
42 Terminal para graneles sólidos	21.419,00	APB 21-ene-18	ERGRANSA	834.919 **
Inst. silos A, B,C y Ferrocarril	5.050,00			
Nave-Almacén graneles agroalimentarios	5.052,50			
43 Terminal para aceites y similares (terreno)	32.041,60	APB 27-ene-10	BUNGE IBERICA, SA	760.042
Tuberías	1.121,16			
Rack aéreo	2.270,31			
Instalaciones	8.813,25			
44 Instalación para carga de buques	10.675,20	APB 13-dic-00	PORTCEMEN, SA	266.680
OEST				
45 Estación mercancías. Vías férreas	7.485,00	Apb 26-oct-11	FERROCARRILS GEN. CATALUNYA	76.112
SUD				
46 Terminal Pública de Contenedores	671.573,21	PAB 24-feb-92	TCB, SL	6.656.953
47 Oleoducto BAPRAT	2.175 m. l.	APB 23-feb-00	CLH, SA	9.357
48 Terminal graneles líquidos	98.532,02	APB 25-abr-07	CLH, SA	1.034.663
Tuberías Alv. Campa	991,26			
Superficie aérea	3.562,34			
Tuberías	4.546,07			
ÁLVAREZ DE LA CAMPA				
49 Planta extracción de aceite de soja	36.872,00	APB 27-ene-16	CARGILL SLU	675.423
50 Instalación de un Bar	266,82	APB 27-feb-13	PORTOLI 2012 SL	2.713
51 Terminal sales potásicas	80.492,00	APB 7-ago-18	TRAFICO DE MERCANCIAS, SA	421.497 **
52 depósito Franco	58.086,54	PAB 1-ene-86	CONSORCIO DE LA ZONA FRANCA	295.329
EV. FERNANDEZ				
53 Instalación de un depot de contenedores	132.064,00	APB 14-abr-15	BARCELONA CONTAINER DEPOT SERVICE	1.375.439
54 Parcela	1.974,43	APB 23-jul-01	REMOLCADORS BCN, SA	23.089

Designación	Superficie m ²	Fecha de autorización inicial	Titular	Importe ocupación
55 Parcela	1.586,95	APB 23-jul-01	SAR REMOLCADORS, SA	18.558
TRAM V				
56 oficinas	263,97	APB 31-oct-01	SDAD. GESTIÓN ESTIBADORES PORTUARIOS	2.684
57 Parcela depósito contenedores	53.920,45	APB 29-mar-06	TERMINAL CATALUNYA, SA	548.295
PRÍNCIP D'ESPANYA				
58 Superficie 1ª alineación	100.154,00	APB 8-7-98	MANIPULADORA DE MERCANCIAS SL	1.013.542
59 Tinglado adosar al Edificio Tersaco	10.033,57	APB 17-jul-14	ERGRANSA, SA	289.002
TRAM VI				
60 Parcela	25.014,21	APB 30 abr 03	TRANS-CATALA, SA	376.564
61 Depósito de almacenamiento	15.516,87	APB 31-oct.-01	LOGISTICA DE TIERRA, SL	175.371
62 Almacén para sal	7.305,00	APB 30-set-98	SAL COSTA, SA	74.480
63 Explotación de un centro asistencial	1.090,14	APB 25-oct-00	SDAD. GESTIÓN ESTIBADORES	11.085
64 Almacén para sal	32.361,34	APB 29-oct-14	DAMEX, SA	483.266
65 Centro Control Marítimo	4.862,07	PAB 16-des-91	D.P. Mº FOMENTO-CAPITANIA MARITIMA	-
66 Suministro agua potable (Sector 5)	3.764 m. l.	APB 27-oct-95	AGUAS DE BARCELONA, SA	-
DÀRSENA SUD				
67 Terminal d'automòbils. Parcel.la Dàrsena Interior	207.140,00	PAB 27-nov-89	AUTOTERMINAL, SA	1.890.536 **
Terminal d'automòbils. Parcel.la Dàrsena Sud	95.716,00			
Superficie aèria. Dàrsena Interior.	121,00			
68 Terminal d'automòbils. Parcel.la Dàrsena Interior	61.135,00	PAB 25-nov-92	SETRAM, SA	634.547 **
Terminal d'automòbils. Parcel.la Dàrsena Sud	36.868,00			
Superficie aèria rampa	358,00			
ZONA SUD				
69 Parcela	10.000,00	PAB 27-feb-84	HIANSA, SA	101.686
70 Parcela para la instalación de una Estación de servicio	3.243,00	APB 29-jun-16	GALP ENERGIA ESPAÑA SAU	41.614 **
Edificio	217,01			
71 Parcela	6.931,97	APB 1-abr-15	CEMENTOS PORTLAND VALDERRIVAS, SA	70.488
72 Nave para embalaje industrial	13.219,00	APB 26-abr-06	SERVICIOS RECIBE (TM2)	189.455
Instalaciones	5.864,76			
DE L'ENERGIA				
73 Lavadero de cisternas	12.815,00	APB 25-jun-98	LAVADEROS DE CISTERNAS, SA	149.857 **
74 Edificio Torre de Control y taller	1.520,67	APB 24-mayo-12	CORP. PRACTICOS DEL PUERTO	90.775
75 Parcela para almacén de hidrocarburos y derivados	110.714,00	PAB 03-oct-88	DECAL ESPAÑA, SA	3.037.224 **
Instalaciones	1.191,61			
Rac aéreo	585,00			
76 Terminal productos químicos. Parcela terminal	50.935,53	APB 31-oct-07	TERMINALES QUÍMICOS, SA	686.944 **
Parcela pàrquing	275,00			
Instalaciones	16.836,46			
Rack aéreo	231,69 m. l.			
fosa hasta la P-32 B	63,30			
77 Terminal productos petrolíferos	166.833,57	APB 29-mar-06	TERMINALES PORTUARIAS, SL	1.871.994
Parcela Pàrquing	854,00			
Rack aéreo	203,56			
78 Parcela para almacén de produc. Líquidos	27.947,00	O.M. 17-set-73	RECEPTORA DE LÍQUIDOS, SL	460.973
Parcela Pàrquing	540,00			
Instalaciones	1.053,01			
79 Planta de regasificación. Terreno relleno	139.506,00	O.M. 24-feb-65	ENAGAS, SA	2.600.068 **
Terreno	191.184,00			
Tuberías y canalización aérea	6.916,00			
Superficie lámina de agua	1.422,30			
80 Parcela para tratamiento de residuos. Terreno	13.847,10	PAB 27-mayo-91	ECOLOGICA IBERICA Y MEDITERRANEA	176.452
Rac aéreo	59,76			
fosa canalización de agua caliente	549,10			
81 Gasoducto submarino Sea-Line	5.168 m. l.	APB 30-jun-99	ENAGAS, SA	6.837
Gasoducto submarino parte terrestre	1.050 m. l.			
82 Canalización ciclo combinado	6.118,36	APB 28-mayo-08	GAS NATURAL FENOSA GENERACION SLU	27.005
83 Suministro agua potable (Sector 4)	3.515 m. l.	APB 23-jul-97	AGUAS DE BARCELONA, SA	-
84 Superficie para la instalación de un parque de terminales	422.702,55	APB 26-jun-96	MUELLES Y ESPACIOS PORTUARIOS, SA	1.196.608

Designación	Superficie m ²	Fecha de autorización inicial	Titular	Importe ocupación
RASA CANONADES				
85 Tuberías	9.409 m. l.	APB 2-sep-13	DECAL ESPAÑA, SA	2.894
86 Tuberías	1.519,48 m. l.	APB 18-nov-11	TERMINALES QUÍMICOS, SA	14.757
87 Tuberías	65,54 m. l.	APB 2-sep-13	TERMINALES QUÍMICOS, SA	324
88 Tuberías	2.959,33 m. l.	APB 30-jun-06	TERMINALES PORTUARIAS, SL	171.366
89 Tuberías	3.711,29 m. l.	APB 3-oct-17	TERMINALES PORTUARIAS, SL	36.723
90 Tuberías	1.372 m. l.	APB 22-feb-16	RECEPTORA DE LÍQUIDOS, SL	13.576
91 Tramos de gasoducto	6.332 m. l.	APB 25-abril-01	ENAGAS, SA	28.842
92 Gasoducto	2.300 m. l.	APB 26-maig-99	GAS NATURAL CATALUNYA SDG SA	20.443
93 Tramos de gasoducto	1.909,68 m. l.	APB 27-abr-11	MEROIL TANK, SL	17.513
94 Tuberías	4.134 m. l.	APB 30-jun-10	JETTY SUR AIE	40.906
95 Tuberías	893 m. l.	APB 30-jun-10	JETTY SUR FUEL AIE	8.836
96 Tuberías	2.302,96 m. l.	APB 28-nov-12	TOTAL PRETROCHEMICALS IBERICA SL	11.918
97 Tuberías	5.741 m. l.	APB 25-gen-12	TRADEBE PORT SERVICES, SL	56.807
Z.A.L.				
98 (1ª. FASE)	416.025,47	varios	CENTRO INTERMODAL LOGÍSTICA, SA	3.891.548
99 (2ª. FASE)	637.675,52	varios	CENTRO INTERMODAL LOGÍSTICA, SA	5.571.073
ZONA PRAT				
100 Parcela canalización	860,10	APB 26-sep-09	ATLL CONCESIONARIA GEN. CATALUNYA	3.330
101 Canalización fibra óptica	346,90	APB 29-abr-09	UFINET TELECOM SA	1.343
102 Parcela Zal-2	558,00	APB 23-mar-09	AREA METROPOLITANA DE BCN	1.080
103 Parcela construcción subEstación eléctrica	6.175,98	APB 25-jul-07	UNION FENOSA DISTRIBUCIÓN SA	45.770
Tuberías	4.522,00			
104 Terminal Multipropósito	564.500,50	APB 16-nov-06	TERMINAL CATALUNYA, SA	5.575.511
OTROS				
105 Parcela	283,55	APB 16-dec-09	AJUNTAMENT DE CALELLA	928
106 Parcela	670,42	APB 17-des-14	AJUNTAMENT DE ROSES	1.406
107 Parcela	497,52	APB 29-feb-12	AJUNTAMENT DE PALAFRUGELL	1.068
108 Faro San Cristóbal	831,80	APB 18-12-13	AJUNTAMENT DE VILANOVA I LA GELTRU	2.177

(**) Modificadas durante el año.
(*) Bajas producidas durante el año.

3.2. Autorizadas en el año 2018

Núm.	Designación	Fecha de autorización	Titular	Tasa Euros/m ² /año	Importe anual (euros)
1	MODIFICAR la superficie de la concesión titularidad de AUTOTERMINAL, SA.	APB 14-marzo-2018	AUTOTERMINAL, SA	6,31	1.910.836,40
2	OTORGAR a la empresa CEMESA AMARRES BARCELONA, SA, hasta el 28 de febrero de 2024, Licencia para la prestación de servicios portuarios técnico-náuticos de amarre y desamarre.	APB 14-marzo-2018	CEMESA AMARRES BARCELONA, SA	11,69	4.525,64
3	MODIFICAR el pliego de la concesión de CARGILL, SLU en relación de la entrega de nuevas superficies correspondientes a la Fase II y realización de obras	APB 25-abril-2018	CARGILL, SLU	18,32	675.423,15
4	OTORGAR a la empresa MOORING & PORT SERVICES, SL, hasta el 30 de mayo de 2024, Licencia para la prestación de servicios portuarios técnico-náuticos de amarre y desamarre.	APB 25-abril-2018	MOORING & PORT SERVICES, SL	16,84	43.567,96
5	MODIFICAR la superficie de la concesión titularidad de SETRAM, SA	APB 30-mayo-2018	SETRAM, SA	6,57	646.585,57
6	MODIFICAR el pliego de la concesión de TRAFICO DE MERCANCIAS, SA en relación de la entrega de nuevas superficies correspondientes a la Fase II. La superficie de la concesión se ampliará en 1.121,30 m ²	APB 27-junio-2018	TRAFICO DE MERCANCIAS, SA	9,90	796.472,36
7	OTORGAR la ampliación del término de la concesión de 11 años y modificar las condiciones generales del pliego de Condiciones a la empresa SERVICIOS RECIPES TM2 SA	APB 31-octubre-2018	SERVICIOS RECIPES TM2 SA	14,33	189.455,50
8	OTORGAR la ampliación del término de la concesión de 2 años y modificar el pliego de Condiciones a la empresa CARGILL, SLU	APB 31-octubre-2018	CARGILL, SLU	18,32	675.423,00
9	OTORGAR la ampliación del término de la concesión de 4 años y modificar el pliego de Condiciones a la empresa AUTOTERMINAL, SA	APB 31-octubre-2018	AUTOTERMINAL, SA	6,52	1.974.713,31
10	OTORGAR la ampliación del término de cuatro concesiones entre 3,7 y 3,2 anys a varias parcelas titularidad de la empresa CENTRO INTERMODAL LOGISTICA, SA	APB 28-noviembre-2018	CENTRO INTERMODAL LOGISTICA, SA	8,98	9.462.621,00



4 Estadísticas de tráfico

Este capítulo contiene una extensa descripción del tráfico del Puerto de Barcelona. Estas estadísticas muestran el movimiento de pasajeros, el número de buques entrados, clasificados según las dimensiones, bandera y tipo, y el tráfico de mercancías registrado en el 2018.

Cabe destacar que el punto 4.7 contiene información específica sobre el tráfico contenerizado y el punto 4.8 ofrece un resumen del conjunto del tráfico del Puerto de Barcelona

- 4.1. Tráfico de pasaje
 - 4.1.1. Pasajeros
 - 4.1.1.1. Pasajeros, número
 - 4.1.1.2. Pasajeros de línea regular, número. Puertos de origen y destino
 - 4.1.2. Vehículos en régimen de pasaje. Número de unidades
- 4.2. Buques
 - 4.2.1. Buques mercantes
 - 4.2.1.1. Distribución por tonelaje
 - 4.2.1.2. Distribución por bandera
 - 4.2.1.3. Distribución por tipos de buques
 - 4.2.2. Buques de guerra
 - 4.2.3. Embarcaciones de pesca fresca
 - 4.2.4. Embarcaciones de recreo
 - 4.2.5. Buques entrados para desguace
 - 4.2.6. Otras embarcaciones
- 4.3. Mercancías
 - 4.3.1. Movidas por muelles y atraques del servicio
 - 4.3.2. Movidas por muelles y atraques de particulares
 - 4.3.3. Embarcadas y desembarcadas en el año
 - 4.3.4. Total mercancías por países de origen y destino
 - 4.3.5. Mercancías transbordadas
 - 4.3.6. Tráfico roll-on/roll-off
 - 4.3.6.1. Resumen del tráfico roll-on/roll-off
 - 4.3.6.2. Unidades de transporte intermodal (UTI) roll-on/roll-off
 - 4.3.6.3. Unidades de vehículos en régimen de mercancía
 - 4.3.7. Clasificación de mercancías
 - 4.3.7.1. Clasificación según su naturaleza
 - 4.3.7.2. Clasificación según su naturaleza y presentación
 - 4.3.7.3. Clasificación de mercancías en tránsito según su naturaleza
 - 4.3.7.4. Clasificación de mercancías según NST-2000
- 4.4. Tráfico interior, toneladas
- 4.5. Avituallamientos
- 4.6. Pesca capturada
- 4.7. Tráfico de contenedores
 - 4.7.1. Contenedores de 20 pies
 - 4.7.2. Contenedores mayores de 20 pies
 - 4.7.3. Total contenedores de 20 pies o mayores
 - 4.7.4. Contenedores de 20 pies o mayores en tránsito
 - 4.7.5. Total contenedores equivalentes a 20 pies (TEUS)
 - 4.7.6. Contenedores equivalentes a 20 pies (TEUS) en tránsito
 - 4.7.7. Mercancías transportadas en contenedores clasificadas según su naturaleza
- 4.8. Resumen general del tráfico marítimo
 - 4.8.1. Cuadro general nº 1
 - 4.8.2. Cuadro general nº 2 (incluido el tráfico interior, avituallamiento y pesca fresca)
 - 4.8.3. Cuadro general nº 3
- 4.9. Tráfico terrestre

4 Estadísticas de tráfico

4.1. Tráfico de pasaje

4.1.1. Pasajeros

4.1.1.1. Pasajeros, número

		CABOTAJE	EXTERIOR	TOTAL	INTERIOR
LÍNEA REGULAR	Embarcados	433.936	297.856	731.792	
	Desembarcados	410.902	308.989	719.891	
	En tránsito				
	Total	844.838	606.845	1.451.683	
DE CRUCERO	Inicio de Línea			834.988	
	Fin de Línea			831.779	
	En tránsito			1.375.196	
	Total			3.041.963	
TOTAL DE PASAJEROS				4.493.646	

4.1.1.2. Pasajeros de línea regular, número. Puertos de origen y destino

PUERTO DE ORIGEN O DESTINO	CABOTAJE		EXTERIOR		TOTAL
	EMBARCADOS	DESEMBARCADOS	EMBARCADOS	DESEMBARCADOS	
Palma de Mallorca	198.697	184.031			382.728
Civitavecchia			115.825	126880	242.705
Ibiza	77.512	71.492			149.004
Porto Torres			70.142	64515	134.657
Tanger Med			58.400	60372	118.772
Alcudia	52.322	56.564			108.886
Mahon Menorca	52.291	51.120			103.411
Ciudadela	53.114	47695			100.809
Nador			24.501	22.990	47.491
Genoa			10.245	13.255	23.500
Oran			9.808	9.041	18.849
Savona			5.233	7.374	12.607
Alger (Algiers)			3.407	3.976	7.383
Livorno			294	223	517
Tangier				358	358
Salerno				5	5
Santos			1		1
Total	433.936	410.902	297.856	308.989	1.451.683

4.1.2. Vehículos en régimen de pasaje. Número de unidades

TIPO DE NAVEGACIÓN	TIPO DE VEHICULO	EMBARCADOS	DESEMBARCADOS	TOTAL
CABOTAJE	MOTOCICLETAS	9.303	8.042	17.345
	COCHES	99.969	96.521	196.490
	AUTOCARES	153	155	308
	TOTAL	109.425	104.718	214.143
EXTERIOR	MOTOCICLETAS	6.436	6.522	12.958
	COCHES	81.429	85.937	167.366
	AUTOCARES	544	632	1.176
	TOTAL	88.409	93.091	181.500
TOTAL		197.834	197.809	395.643

4.2. Buques

4.2.1. Buques mercantes

4.2.1.1. Distribución por tonelaje

	TOTAL	Hasta 3.000	3.001 a 5.000	5.001 a 10.000	10.001 a 25.000	25.001 a 50.000	más de 50.000
ESPAÑOLES							
Número	1.160	4	86	14	741	312	3
Gt	26.724.340	8.879	352.492	85.385	16.755.980	9.229.014	292.590
EXTRANJEROS							
Número	7.878	277	346	1.303	1.185	2.629	2.138
Gt	317.418.678	615.815	1.404.681	10.718.709	23.202.636	85.754.597	195.722.240
TOTAL							
Número	9.038	281	432	1.317	1.926	2.941	2.141
Gt	344.143.018	624.694	1.757.173	10.804.094	39.958.616	94.983.611	196.014.830
Porcentaje sobre el total							
Número		3,11%	4,78%	14,57%	21,31%	32,54%	23,69%
GT		0,18%	0,51%	3,14%	11,61%	27,60%	56,96%

4.2.1.2. Distribución por bandera

BANDERA	Nº DE BUQUES	GT
Antigua y Barbuda	291	2.413.608
Barbados	8	26.059
Bélgica	2	187.572
Bermudas	71	5.857.992
Bahames	326	26.637.432
Belice	9	66.271
Islas Cook	17	53.003
Chipre	935	24.364.226
Alemania	141	8.472.991
Dinamarca	60	1.676.171
Argelia	42	918.839
Egipto	4	33.772
España	1.160	26.724.340
Francia	32	1.166.853
Reino Unido	159	7.668.282
Gibraltar	37	710.607
Grecia	60	2.258.262
Hong Kong	145	8.431.666
Croacia	1	30.092
Irlanda	6	44.953
Israel	13	527.046
Irán	4	101.564
Italia	1.808	76.897.525
Japón	34	2.051.442
Comoras	17	45.954
San Cristóbal y Nieves	1	6.378
Corea del Sur	4	197.155
Islas Caimán	31	1.119.880
Líbano	10	117.160
Liberia	559	24.388.636
Lituania	47	410.750
Luxemburgo	20	132.299
Latvia	1	2.967
Líbia	1	22.184
Marruecos	6	80.701
Islas Marshall	238	8.188.152
Malta	1.222	43.294.252

BANDERA	Nº DE BUQUES	GT
Malasia	1	25.613
Países Bajos	62	1.025.468
Noruega	59	3.383.308
Panamá	577	44.435.985
Filipinas	5	119.763
Portugal	392	8.788.287
República de Palaos	1	4.115
Federación de Rusia	13	64.041
Arabia Saudí	5	128.827
Suecia	2	81.062
Singapur	187	7.822.560
Sierra Leona	1	3.815
Togo	11	64.227
Túnez	34	773.607
Turquía	128	1.624.715
Tuvalu	3	9.264
Estados Unidos	7	408.080
San Vicente y Las Granadinas	22	34.363
Vanuatu	6	18.882
Total	9.038	344.143.018

4.2.1.3. Distribución por tipos de buques

TIPO DE BUQUES	ESPAÑOLES		EXTRANJEROS		TOTALES	
	Nº	GT	Nº	GT	Nº	GT
Tanques	13	468.185	958	18.771.076	971	19.239.261
Graneleros	0	0	108	3.352.654	108	3.352.654
Carga General	28	139.585	526	2.513.668	554	2.653.253
RO-RO	1.119	26.116.570	3.120	106.799.176	4.239	132.915.746
Solo de pasaje	0	0	829	80.017.798	829	80.017.798
Portacontenedores	0	0	2.337	105.964.306	2.337	105.964.306
Otros buques	0	0	0	0	0	0
Total	1.160	26.724.340	7.878	317.418.678	9.038	344.143.018

4.2.2. Buques de guerra

	ESPAÑOLES	EXTRANJEROS	TOTAL
Número	0	2	2
Ton. Desplazamiento	0	8.062	8.062

4.2.3. Embarcaciones de pesca fresca

Con base en el puerto:	
Número:*	23
GT:	n/d
* Fuente: Gerencia Port 2000.	

4.2.4. Embarcaciones de recreo

		Nº
Número:*		2.048
GT:		n/d
* Fuente: Marina Port Vell, R.C. Náutico y R.C. Marítimo.		

4.2.5. Buques entrados para desguace

No hay datos

4.2.6. Otras embarcaciones

TIPO	NÚMERO	G.T.
Otros	14	127.048
Gabarras de bunkering	1	2.749
Total general	15	129.797

4.3. Mercancías

4.3.1. Movidas por muelles y atraques del servicio

Mercancía	cabotaje			exterior			total cab+ext		
	carga	descarga	Total	carga	descarga	Total	carga	descarga	Total
GRANELES LÍQUIDOS									
Fuel-oil	8.974	905.962	914.936	441.154	841.962	1.283.116	450.129	1.747.923	2.198.052
Gasóleos	0	84.479	84.479	357.789	1.895.448	2.253.237	357.789	1.979.928	2.337.717
Gasolina	0	279.581	279.581	1.425.955	1.975.275	3.401.229	1.425.955	2.254.855	3.680.810
Otros productos petrolíferos	0	42.378	42.378	15.136	314.506	329.642	15.136	356.884	372.020
Gases energéticos del petróleo	0	0	0	0	18.275	18.275	0	18.275	18.275
Abono natural/artificial	0	0	0	0	72.086	72.086	0	72.086	72.086
Productos químicos	543	81.733	82.277	119.231	780.977	900.208	119.774	862.710	982.484
Vinos, bebidas, alcoholes y derivados	0	0	0	2.982	0	2.982	2.982	0	2.982
Aceites y grasas	54.350	0	54.350	149.115	504.741	653.856	203.465	504.741	708.206
Otros productos alimenticios	0	0	0	0	18.669	18.669	0	18.669	18.669
Biocombustibles	6.636	75.505	82.140	284.102	373.566	657.667	290.737	449.071	739.808
Total	70.503	1.469.638	1.540.141	2.795.463	6.795.504	9.590.967	2.865.966	8.265.142	11.131.108
GRANELES SÓLIDOS POR INSTALACIÓN ESPECIAL									
Potasas	29.414	0	29.414	587.804	0	587.804	617.218	0	617.218
Cemento y clinker	0	0	0	1.207.338	0	1.207.338	1.207.338	0	1.207.338
Cereales y sus harinas	7.492	0	7.492	0	497.128	497.128	7.492	497.128	504.619
Haba de soja	0	5.855	5.855	0	1.386.626	1.386.626	0	1.392.481	1.392.481
Frutas, hortalizas, legumbres	0	0	0	0	22.874	22.874	0	22.874	22.874
Pienso y forrajes	5.400	0	5.400	56.931	0	56.931	62.331	0	62.331
Total	42.306	5.855	48.160	1.852.073	1.906.627	3.758.701	1.894.379	1.912.482	3.806.861
GRANELES SÓLIDOS SIN INSTALACIÓN ESPECIAL									
Otros minerales y residuos metálicos	0	0	0	0	30.770	30.770	0	30.770	30.770
Chatarra	0	77.464	77.464	0	113.772	113.772	0	191.236	191.236
Carbones	0	0	0	0	32.101	32.101	0	32.101	32.101
Sal común	0	0	0	96.383	28.220	124.603	96.383	28.220	124.603
Pienso y forrajes	0	0	0	8.400	0	8.400	8.400	0	8.400
Otros minerales no metálicos	0	30.510	30.510	0	32.544	32.544	0	63.055	63.055
Total	0	107.974	107.974	104.783	237.408	342.191	104.783	345.382	450.165
CARGA GENERAL									
Crudo de petróleo	0	0	0	97	46	143	97	46	143
Fuel-oil	2.861	282	3.143	20.076	16.878	36.954	22.937	17.160	40.097
Gasóleos	0	0	0	253	1.090	1.342	253	1.090	1.342
Gasolina	33	40	73	306	0	306	339	40	379
Asfalto	2.708	25	2.733	10.218	1.125	11.343	12.926	1.150	14.076
Otros productos petrolíferos	1.844	563	2.408	27.167	18.518	45.685	29.011	19.082	48.093
Gases energéticos del petróleo	17.516	297	17.812	141	160	301	17.656	457	18.113
Mineral de hierro	2.229	548	2.777	1.987	10.092	12.080	4.216	10.641	14.857
Otros minerales y residuos metálicos	688	10.283	10.971	173.281	104.268	277.548	173.969	114.551	288.519
Chatarra	2.358	43.697	46.055	223.379	231.033	454.411	225.737	274.730	500.466
Carbones	350	20	370	40.226	61.089	101.315	40.576	61.109	101.685
Productos siderúrgicos	69.737	4.021	73.757	876.725	871.040	1.747.764	946.461	875.060	1.821.522
Fosfatos	12	0	12	1.415	1.349	2.764	1.427	1.349	2.776
Potasas	96	0	96	2.097	3.111	5.208	2.193	3.111	5.304
Abono natural/artificial	4.214	579	4.793	62.504	29.024	91.528	66.718	29.603	96.321
Productos químicos	146.792	30.440	177.232	2.834.784	2.339.402	5.174.186	2.981.576	2.369.841	5.351.417
Cemento y clinker	16.973	42	17.015	32.016	20.623	52.639	48.988	20.665	69.653
Maderas	14.198	8.888	23.086	242.291	249.718	492.008	256.489	258.606	515.095
Otros materiales de construcción	146.338	8.780	155.119	697.327	673.939	1.371.266	843.665	682.719	1.526.384
Cereales y sus harinas	33.237	1.487	34.724	213.337	171.463	384.800	246.574	172.950	419.524
Haba de soja	142	0	142	119.983	131.659	251.642	120.125	131.659	251.784
Frutas, hortalizas, legumbres	86.386	80.804	167.190	730.199	793.262	1.523.461	816.585	874.067	1.690.651
Vinos, bebidas, alcoholes y derivados	469.267	6.663	475.931	412.608	173.981	586.589	881.875	180.644	1.062.519
Sal común	7.572	438	8.011	21.122	9.720	30.843	28.695	10.159	38.853
Papel y pasta	40.811	62.062	102.873	1.909.580	975.149	2.884.729	1.950.390	1.037.211	2.987.602

Mercancía	cabotaje			exterior			total cab+ext		
	carga	descarga	Total	carga	descarga	Total	carga	descarga	Total
Conservas	11.808	516	12.324	161.195	136.170	297.364	173.002	136.686	309.688
Tabaco, café y cacao	12.379	1.960	14.339	221.349	483.934	705.282	233.728	485.893	719.621
Aceites y grasas	9.383	2.641	12.024	217.420	105.355	322.775	226.803	107.995	334.799
Otros productos alimenticios	589.654	41.800	631.454	1.848.241	1.077.572	2.925.813	2.437.895	1.119.373	3.557.267
Maquinaria y repuestos	358.836	60.740	419.576	1.295.248	1.146.837	2.442.086	1.654.084	1.207.577	2.861.662
Automóviles y piezas	139.348	35.960	175.308	1.161.567	977.425	2.138.992	1.300.916	1.013.384	2.314.300
Pesca congelada	16.499	686	17.186	254.741	195.384	450.125	271.240	196.070	467.311
Resto mercancía según naturaleza	595.083	121.140	716.223	1.766.275	2.738.968	4.505.243	2.361.358	2.860.108	5.221.466
Gas natural	0	0	0	27	25	52	27	25	52
Otros productos metalúrgicos	4.909	641	5.549	144.098	229.252	373.350	149.006	229.893	378.899
Pienso y forrajes	89.906	851	90.757	1.206.165	102.646	1.308.811	1.296.071	103.498	1.399.569
Tara de plataformas y vagones (Ro-ro)	1.598.956	1.557.956	3.156.912	641.513	591.680	1.233.193	2.240.469	2.149.636	4.390.105
Tara de contenedores (O/D+Tránsito)	239.338	239.142	478.481	3.268.874	3.274.822	6.543.696	3.508.213	3.513.964	7.022.177
Biocombustibles	3.364	104	3.468	111.552	28.776	140.328	114.916	28.880	143.796
Otros minerales no metálicos	4.640	2.078	6.718	163.705	181.439	345.144	168.345	183.517	351.862
Total	4.740.465	2.326.174	7.066.640	21.115.088	18.158.023	39.273.111	25.855.553	20.484.197	46.339.750
	4.853.274	3.909.641	8.762.915	25.867.407	27.097.562	52.964.969	30.720.681	31.007.203	61.727.884

4.3.2. Movidas por muelles y atraques de particulares

Mercancías	cabotaje			exterior			total cab+ext		
	carga	descarga	Total	carga	descarga	Total	carga	descarga	Total
GRANELES LÍQUIDOS									
Gas natural	0	0	0	210.040	3.957.201	4.167.241	210.040	3.957.201	4.167.241
TOTAL GRANELES LÍQUIDOS	0	0	0	210.040	3.957.201	4.167.241	210.040	3.957.201	4.167.241
CARGA GENERAL									
Resto mercancía según naturaleza	0	0	0	0	0	0	0	0	0
TOTAL CARGA GENERAL	0	0	0	0	0	0	0	0	0
TOTAL MERCANCÍA	0	0	0	210.040	3.957.201	4.167.241	210.040	3.957.201	4.167.241

4.3.3. Embarcadas y desembarcadas en el año

Mercancías	cabotaje			exterior			total cab+ext		
	carga	descarga	Total	carga	descarga	Total	carga	descarga	Total
GRANELES LÍQUIDOS									
Fuel-oil	8.974	905.962	914.936	441.154	841.962	1.283.116	450.129	1.747.923	2.198.052
Gasóleos	0	84.479	84.479	357.789	1.895.448	2.253.237	357.789	1.979.928	2.337.717
Gasolina	0	279.581	279.581	1.425.955	1.975.275	3.401.229	1.425.955	2.254.855	3.680.810
Otros productos petrolíferos	0	42.378	42.378	15.136	314.506	329.642	15.136	356.884	372.020
Gases energéticos del petróleo	0	0	0	0	18.275	18.275	0	18.275	18.275
Abono natural/artificial	0	0	0	0	72.086	72.086	0	72.086	72.086
Productos químicos	543	81.733	82.277	119.231	780.977	900.208	119.774	862.710	982.484
Vinos, bebidas, alcoholes y derivados	0	0	0	2.982	0	2.982	2.982	0	2.982
Aceites y grasas	54.350	0	54.350	149.115	504.741	653.856	203.465	504.741	708.206
Otros productos alimenticios	0	0	0	0	18.669	18.669	0	18.669	18.669
Gas natural	0	0	0	210.040	3.957.201	4.167.241	210.040	3.957.201	4.167.241
Biocombustibles	6.636	75.505	82.140	284.102	373.566	657.667	290.737	449.071	739.808
Total	70.503	1.469.638	1.540.141	3.005.503	10.752.705	13.758.208	3.076.006	12.222.343	15.298.349
GRANELES SÓLIDOS POR INST. ESPECIAL									
Potasas	29.414	0	29.414	587.804	0	587.804	617.218	0	617.218
Cemento y clinker	0	0	0	1.207.338	0	1.207.338	1.207.338	0	1.207.338
Cereales y sus harinas	7.492	0	7.492	0	497.128	497.128	7.492	497.128	504.619
Haba de soja	0	5.855	5.855	0	1.386.626	1.386.626	0	1.392.481	1.392.481
Frutas, hortalizas, legumbres	0	0	0	0	22.874	22.874	0	22.874	22.874
Pienso y forrajes	5.400	0	5.400	56.931	0	56.931	62.331	0	62.331
Total	42.306	5.855	48.160	1.852.073	1.906.627	3.758.701	1.894.379	1.912.482	3.806.861

Mercancías	cabotaje			exterior			total cab+ext		
	carga	descarga	Total	carga	descarga	Total	carga	descarga	Total
GRANELES SÓLIDOS SIN INST. ESPECIAL									
Otros minerales y residuos metálicos	0	0	0	0	30.770	30.770	0	30.770	30.770
Chatarra	0	77.464	77.464	0	113.772	113.772	0	191.236	191.236
Carbones	0	0	0	0	32.101	32.101	0	32.101	32.101
Sal común	0	0	0	96.383	28.220	124.603	96.383	28.220	124.603
Pienso y forrajes	0	0	0	8.400	0	8.400	8.400	0	8.400
Otros minerales no metálicos	0	30.510	30.510	0	32.544	32.544	0	63.055	63.055
Total	0	107.974	107.974	104.783	237.408	342.191	104.783	345.382	450.165
CARGA GENERAL									
Crudo de petróleo	0	0	0	97	46	143	97	46	143
Fuel-oil	2.861	282	3.143	20.076	16.878	36.954	22.937	17.160	40.097
Gasóleos	0	0	0	253	1.090	1.342	253	1.090	1.342
Gasolina	33	40	73	306	0	306	339	40	379
Asfalto	2.708	25	2.733	10.218	1.125	11.343	12.926	1.150	14.076
Otros productos petrolíferos	1.844	563	2.408	27.167	18.518	45.685	29.011	19.082	48.093
Gases energéticos del petróleo	17.516	297	17.812	141	160	301	17.656	457	18.113
Mineral de hierro	2.229	548	2.777	1.987	10.092	12.080	4.216	10.641	14.857
Otros minerales y residuos metálicos	688	10.283	10.971	173.281	104.268	277.548	173.969	114.551	288.519
Chatarra	2.358	43.697	46.055	223.379	231.033	454.411	225.737	274.730	500.466
Carbones	350	20	370	40.226	61.089	101.315	40.576	61.109	101.685
Productos siderúrgicos	69.737	4.021	73.757	876.725	871.040	1.747.764	946.461	875.060	1.821.522
Fosfatos	12	0	12	1.415	1.349	2.764	1.427	1.349	2.776
Potasas	96	0	96	2.097	3.111	5.208	2.193	3.111	5.304
Abono natural/artificial	4.214	579	4.793	62.504	29.024	91.528	66.718	29.603	96.321
Productos químicos	146.792	30.440	177.232	2.834.784	2.339.402	5.174.186	2.981.576	2.369.841	5.351.417
Cemento y clinker	16.973	42	17.015	32.016	20.623	52.639	48.988	20.665	69.653
Maderas	14.198	8.888	23.086	242.291	249.718	492.008	256.489	258.606	515.095
Otros materiales de construcción	146.338	8.780	155.119	697.327	673.939	1.371.266	843.665	682.719	1.526.384
Cereales y sus harinas	33.237	1.487	34.724	213.337	171.463	384.800	246.574	172.950	419.524
Haba de soja	142	0	142	119.983	131.659	251.642	120.125	131.659	251.784
Frutas, hortalizas, legumbres	86.386	80.804	167.190	730.199	793.262	1.523.461	816.585	874.067	1.690.651
Vinos, bebidas, alcoholes y derivados	469.267	6.663	475.931	412.608	173.981	586.589	881.875	180.644	1.062.519
Sal común	7.572	438	8.011	21.122	9.720	30.843	28.695	10.159	38.853
Papel y pasta	40.811	62.062	102.873	1.909.580	975.149	2.884.729	1.950.390	1.037.211	2.987.602
Conservas	11.808	516	12.324	161.195	136.170	297.364	173.002	136.686	309.688
Tabaco, café y cacao	12.379	1.960	14.339	221.349	483.934	705.282	233.728	485.893	719.621
Aceites y grasas	9.383	2.641	12.024	217.420	105.355	322.775	226.803	107.995	334.799
Otros productos alimenticios	589.654	41.800	631.454	1.848.241	1.077.572	2.925.813	2.437.895	1.119.373	3.557.267
Maquinaria y repuestos	358.836	60.740	419.576	1.295.248	1.146.837	2.442.086	1.654.084	1.207.577	2.861.662
Automóviles y piezas	139.348	35.960	175.308	1.161.567	977.425	2.138.992	1.300.916	1.013.384	2.314.300
Pesca congelada	16.499	686	17.186	254.741	195.384	450.125	271.240	196.070	467.311
Resto mercancía según naturaleza	595.083	121.140	716.223	1.766.275	2.738.968	4.505.243	2.361.358	2.860.108	5.221.467
Gas natural	0	0	0	27	25	52	27	25	52
Otros productos metalúrgicos	4.909	641	5.549	144.098	229.252	373.350	149.006	229.893	378.899
Pienso y forrajes	89.906	851	90.757	1.206.165	102.646	1.308.811	1.296.071	103.498	1.399.569
Tara de plataformas y vagones (Ro-ro)	1.598.956	1.557.956	3.156.912	641.513	591.680	1.233.193	2.240.469	2.149.636	4.390.105
Tara de contenedores (O/D+Tránsito)	239.338	239.142	478.481	3.268.874	3.274.822	6.543.696	3.508.213	3.513.964	7.022.177
Biocombustibles	3.364	104	3.468	111.552	28.776	140.328	114.916	28.880	143.796
Otros minerales no metálicos	4.640	2.078	6.718	163.705	181.439	345.144	168.345	183.517	351.862
Total	4.740.465	2.326.174	7.066.640	21.115.088	18.158.023	39.273.111	25.855.554	20.484.197	46.339.751
	4.853.274	3.909.641	8.762.915	26.077.447	31.054.764	57.132.211	30.930.721	34.964.404	65.895.125

4.3.4. Total mercancías por países de origen y destino

PAÍS	EMBARCADAS	DESEMBARCADAS	TOTAL
Emiratos Árabes Unidos	1.221.941	131.383	1.353.324
Antigua y Barbuda	672	5	677
Anguila	22	0	22
Albania	17.500	8.838	26.338
Angola	27.982	69.384	97.366
Argentina	118.584	52.686	171.270
Samoa Americana	13	0	13
Australia	65.694	6.745	72.439
Aruba	378	0	378
Azerbaiyán	464	0	464
Barbados	5.859	220	6.078
Bangladesh	28.162	135.967	164.129
Bélgica	266.550	380.548	647.098
Bulgaria	49.456	173.691	223.147
Bahrein	33.671	32.810	66.481
Benín	92.211	1.068	93.278
Bermudas	40	0	40
Brunei	194	0	194
Bolivia	250	0	250
Brasil	504.326	2.249.152	2.753.478
Bahames	43.992	29.595	73.587
Belice	2.087	0	2.087
Canadá	300.962	1.181.385	1.482.348
Congo Kinshasa	3.883	1.195	5.078
Congo Brazzaville	10.283	477	10.760
Suiza	26	0	26
Costa de Marfil	311.432	79.956	391.387
Chile	152.155	138.842	290.997
Camerún	397.614	19.256	416.870
China	1.842.762	3.175.824	5.018.586
Colombia	181.428	182.120	363.548
Costa Rica	30.903	48.633	79.536
Cuba	125.552	55.144	180.696
Cabo Verde	7.248	1.675	8.924
Curaçao	1.073	212	1.286
Chipre	66.807	3.222	70.029
Alemania	120.525	119.588	240.114
Djibouti	8.919	11.447	20.366
Dinamarca	38.035	490	38.525
Dominica	268	29	297
Rep. Dominicana	58.869	18.274	77.143
Argelia	2.647.248	1.166.850	3.814.098
Ecuador	56.692	285.342	342.034
Estonia	8.280	36.433	44.712
Egipto	429.196	355.786	784.982
Eritrea	100	7	107
España	5.162.059	4.069.712	9.231.771
Finlandia	11.690	1.419	13.109
Fiji	6	100	105
Francia	360.024	704.472	1.064.496
Gabón	8.758	10.023	18.781
Reino Unido	554.039	187.497	741.535
Granada	538	0	538
Georgia	43.781	64.587	108.369
Guayana Francesa	1.437	88	1.525
Ghana	177.788	64.960	242.749
Gibraltar	180.939	24.821	205.760

PAÍS	EMBARCADAS	DESEMBARCADAS	TOTAL
Gambia	11.572	181	11.753
Guinea	129.048	184	129.232
Guadalupe	20.387	2.945	23.332
Guinea Ecuatorial	11.363	5.486	16.848
Grecia	361.881	153.643	515.524
Guatemala	27.270	84.947	112.217
Guinea-Bissau	2.979	779	3.758
Guyana	19.108	327	19.436
Hong Kong	106.514	40.740	147.254
Honduras	10.435	22.404	32.839
Croacia	11.515	4.247	15.762
Haití	4.806	878	5.683
Hungría	36	905	941
Indonesia	130.972	367.167	498.139
Irlanda	36.958	734	37.691
Israel	207.429	187.142	394.570
India	890.954	1.580.829	2.471.784
Irak	68.167	28	68.195
Irán	153.353	8.806	162.159
Islandia	760	0	760
Italia	3.007.975	4.148.987	7.156.963
Jamaica	58.320	146	58.466
Jordania	169.733	17.687	187.420
Japón	290.776	196.940	487.716
Kenya	22.109	35.750	57.859
Camboya	1.279	31.573	32.852
Comoras	977	0	977
San Cristóbal y Nieves	66	0	66
Corea del Sur	269.659	802.050	1.071.709
Kuwait	116.900	88.195	205.095
Islas Caimán	352	0	352
Líbano	175.066	7.097	182.163
Santa Lucía	1.983	0	1.983
Sri Lanka	8.033	13.348	21.381
Liberia	8.697	23	8.720
Lituania	20.646	2.583	23.229
Luxemburgo	4	0	4
Latvia	3.938	100.990	104.929
Libia	422.553	39.523	462.076
Marruecos	884.781	149.984	1.034.765
Mónaco	0	14	14
Moldavia	217	3.178	3.395
Montenegro	9.023	1.485	10.509
Isla de San Martín	38	0	38
Madagascar	8.301	3.864	12.165
Islas Marshall	6	0	6
Myanmar	2.001	10.966	12.968
Macao	569	0	569
Islas Marianas	125	0	125
Martinica	20.070	7.899	27.968
Mauritania	42.111	5.262	47.373
Malta	113.517	34.357	147.873
República de Mauricio	6.626	7.199	13.825
Maldivas	993	0	993
México	463.058	342.758	805.817
Malasia	226.410	217.754	444.164
Mozambique	40.463	33.953	74.416
Nambia	73.139	2.484	75.623

PAÍS	EMBARCADAS	DESEMBARCADAS	TOTAL
Nueva Caledonia	2.618	1.609	4.228
Nigeria	227.969	719.717	947.686
Nicaragua	2.701	4.732	7.433
Países Bajos	442.403	139.867	582.271
Noruega	10.814	102.133	112.947
Nueva Zelanda	30.279	29.757	60.035
Omán	120.452	20.965	141.417
Panamá	48.618	55.466	104.084
Perú	64.662	441.938	506.600
Polinesia Francesa	1.771	25	1.796
Papúa Nueva Guinea	22	80.769	80.791
Filipinas	112.208	52.706	164.914
Paquistán	434.425	103.348	537.772
Polonia	11.716	3.454	15.169
Puerto Rico	13.226	4.659	17.886
Portugal	103.044	350.596	453.640
Paraguay	33.631	70.619	104.250
Qatar	150.318	1.581.311	1.731.629
Isla de la Reunión	16.234	4.393	20.627
Rumanía	49.130	137.269	186.399
Serbia y Montenegro	30	0	30
Federación de Rusia	46.679	296.445	343.124
Arabia Saudí	811.437	1.449.529	2.260.967
Seychelles	2.719	1.392	4.111
Sudán	12.876	6.671	19.547
Suecia	9.642	49.441	59.083
Singapur	104.383	71.665	176.048
Eslovenia	32.621	34.059	66.680
Sierra Leona	48.825	92	48.917
Senegal	40.605	8.288	48.893
Somalia	71.993	140	72.133
Surinam	3.735	5.204	8.939
Santo Tomé y Príncipe	38	0	38
El Salvador	12.172	2.136	14.307
Sint Maarten	1.281	12	1.293
Siría	24.454	644	25.098
Togo	197.734	2.877	200.611
Tailandia	160.024	221.066	381.090
Timor Oriental	0	22	22
Túnez	388.343	112.306	500.649
Turquía	908.434	676.010	1.584.444
Trinidad y Tobago	5.015	253.784	258.799
Tuvalu	55	0	55
Taiwán (Rep. China)	74.988	128.826	203.814
Tanzania	17.502	13.822	31.324
Ucrania	29.172	238.003	267.176
Uganda	113	0	113
Estados Unidos	960.130	2.739.908	3.700.039
Uruguay	28.214	38.534	66.748
San Vicente y Las Granadinas	430	0	430
Venezuela	9.402	4.876	14.278
Islas Vírgenes Británicas	20	0	20
Islas Vírgenes de los Estados Unidos	445	842	1.287
Vietnam	151.136	285.412	436.549
Yemen	131.021	884	131.905
Mayotte	4.232	30	4.263
Rep. de Sudáfrica	199.228	92.241	291.469
Desconocido	107.961	273.529	381.491
Total	30.930.721	34.964.404	65.895.125

4.3.5. Mercancías transbordadas

Sin datos

4.3.6. Tráfico roll-on/roll-off

4.3.6.1. Resumen del tráfico roll-on/roll-off

	Cabotaje	Exterior	Total
Mercancías embarcadas			
En contenedor	393.067	203.110	596.177
En otros medios	3.647.560	2.835.695	6.483.255
Total	4.040.628	3.038.804	7.079.432
Mercancías desembarcadas			
En contenedor	84.745	116.169	200.914
En otros medios	1.911.151	2.422.413	4.333.564
Total	1.995.896	2.538.583	4.534.479
Mercancía embarcadas+desembarcadas			
En contenedor	477.812	319.279	797.091
En otros medios	5.558.711	5.258.108	10.816.819
Total	6.036.524	5.577.387	11.613.911

4.3.6.2. Unidades de transporte intermodal (UTI) roll-on/roll-off

TIPO	Cabotaje			Exterior			Total		
	Embarcadas	Desembarcadas	Total	Embarcadas	Desembarcadas	Total	Embarcadas	Desembarcadas	Total
Camión articulado	47.952	47.181	95.133	28.080	25.350	53.430	76.032	72.531	148.563
Camión rígido	21.711	20.669	42.380	677	613	1.290	22.388	21.282	43.670
Cabeza tractora	0	0	0	0	0	0	0	0	0
Furgón	0	0	0	0	0	0	0	0	0
Remolques, semirremolques y plataformas (aptos para el transporte terrestre)	56.116	53.464	109.580	47.088	46.536	93.624	103.204	100.000	203.204
Roll trailer y otros equipos (no aptos para el transporte terrestre)	1.396	181	1.577	3.398	730	4.128	4.794	911	5.705
Tren de carretera	2.926	2.768	5.694	757	960	1.717	3.683	3.728	7.411
Total	130.101	124.263	254.364	80.000	74.189	154.189	210.101	198.452	408.553

4.3.6.3. Unidades de vehículos en régimen de mercancía

TIPO	Cabotaje			Exterior			Total		
	Embarcadas	Desembarcadas	Total	Embarcadas	Desembarcadas	Total	Embarcadas	Desembarcadas	Total
Autobuses	188	54	242	459	420	879	647	474	1.121
Turismos	107.676	30.259	137.935	408.638	231.597	640.235	516.314	261.856	778.170
Camiones	253	72	325	27.231	2.507	29.738	27.484	2.579	30.063
Vehículos especiales	201	60	261	328	275	603	529	335	864
Motocicletas	0	0	0	0	0	0	0	0	0
Total	108.318	30.445	138.763	436.656	234.799	671.455	544.974	265.244	810.218

4.3.7. Clasificación de mercancías

4.3.7.1. Clasificación según su naturaleza

Cod	Grupo / Mercancía	Cabotaje			Exterior			Total		
		Carga	Descarga	Total	Carga	Descarga	Total	Carga	Descarga	Total
1. Energético										
1	Crudo de petróleo	0	0	0	97	46	143	97	46	143
2	Fuel-oil	11.835	906.243	918.079	461.231	858.840	1.320.071	473.066	1.765.083	2.238.149
3	Gasóleos	0	84.479	84.479	358.041	1.896.538	2.254.579	358.041	1.981.018	2.339.059
4	Gasolina	33	279.621	279.653	1.426.261	1.975.275	3.401.535	1.426.293	2.254.895	3.681.189
6	Otros productos petrolíferos	1.844	42.941	44.786	42.303	333.025	375.328	44.147	375.966	420.113
7	Gases energéticos del petróleo	17.516	297	17.812	141	18.435	18.575	17.656	18.731	36.388
12	Carbones	350	20	370	40.226	93.190	133.416	40.576	93.210	133.786
35	Gas natural	0	0	0	210.067	3.957.226	4.167.293	210.067	3.957.226	4.167.293
51	Biocombustibles	10.000	75.609	85.609	395.654	402.342	797.995	405.653	477.951	883.604
2. Siderúrgico										
8	Mineral de hierro	2.229	548	2.777	1.987	10.092	12.080	4.216	10.641	14.857
10	Otros minerales y residuos metálicos	688	10.283	10.971	173.281	135.038	308.318	173.969	145.321	319.289
11	Chatarra	2.358	121.161	123.518	223.379	344.805	568.184	225.737	465.965	691.702
13	Productos siderúrgicos	69.737	4.021	73.757	876.725	871.040	1.747.764	946.461	875.060	1.821.522
36	Otros productos metalúrgicos	4.909	641	5.549	144.098	229.252	373.350	149.006	229.893	378.899
3. Minerales no metálicos										
25	Sal común	7.572	438	8.011	117.505	37.940	155.446	125.078	38.379	163.456
52	Otros minerales no metálicos	4.640	32.588	37.228	163.705	213.984	377.689	168.345	246.572	414.917
4. Abonos										
14	Fosfatos	12	0	12	1.415	1.349	2.764	1.427	1.349	2.776
15	Potasas	29.510	0	29.510	589.901	3.111	593.012	619.411	3.111	622.522
16	Abono natural/artificial	4.214	579	4.793	62.504	101.110	163.615	66.718	101.689	168.407
5. Productos químicos										
17	Productos químicos	147.336	112.173	259.509	2.954.015	3.120.378	6.074.393	3.101.351	3.232.551	6.333.902
6. Materiales de construcción										
5	Asfalto	2.708	25	2.733	10.218	1.125	11.343	12.926	1.150	14.076
18	Cemento y clinker	16.973	42	17.015	1.239.354	20.623	1.259.977	1.256.326	20.665	1.276.991
20	Otros materiales de construcción	146.338	8.780	155.119	697.327	673.939	1.371.266	843.665	682.719	1.526.384
7. Agroganadero y alimentario										
21	Cereales y sus harinas	40.729	1.487	42.215	213.337	668.591	881.928	254.066	670.078	924.143
22	Haba de soja	142	5.855	5.996	119.983	1.518.285	1.638.268	120.125	1.524.140	1.644.265
23	Frutas, hortalizas, legumbres	86.386	80.804	167.190	730.199	816.136	1.546.335	816.585	896.940	1.713.525
24	Vinos, bebidas, alcoholes y derivados	469.267	6.663	475.931	415.590	173.981	589.570	884.857	180.644	1.065.501
27	Conservas	11.808	516	12.324	161.195	136.170	297.364	173.002	136.686	309.688
28	Tabaco, café y cacao	12.379	1.960	14.339	221.349	483.934	705.282	233.728	485.893	719.621
29	Aceites y grasas	63.733	2.641	66.374	366.535	610.096	976.631	430.268	612.736	1.043.004
30	Otros productos alimenticios	589.654	41.800	631.454	1.848.241	1.096.241	2.944.482	2.437.895	1.138.041	3.575.936
33	Pesca congelada	16.499	686	17.186	254.741	195.384	450.125	271.240	196.070	467.311
37	Pienso y forrajes	95.306	851	96.157	1.271.496	102.646	1.374.143	1.366.802	103.498	1.470.300
8. Otras Mercancías										
19	Maderas	14.198	8.888	23.086	242.291	249.718	492.008	256.489	258.606	515.095
26	Papel y pasta	40.811	62.062	102.873	1.909.580	975.149	2.884.729	1.950.390	1.037.211	2.987.602
31	Maquinaria y repuestos	358.836	60.740	419.576	1.295.248	1.146.837	2.442.086	1.654.084	1.207.577	2.861.662
34	Resto mercancía según naturaleza	595.083	121.140	716.223	1.766.275	2.738.968	4.505.243	2.361.358	2.860.108	5.221.467
9. Vehículos y elementos de transporte										
32	Vehículos y sus piezas	139.348	35.960	175.308	1.161.567	977.425	2.138.992	1.300.916	1.013.384	2.314.300
38	Tara de plataformas y vagones (Ro-ro)	1.598.956	1.557.956	3.156.912	641.513	591.680	1.233.193	2.240.469	2.149.636	4.390.105
39	Tara de contenedores (O/D+Tránsito)	239.338	239.142	478.481	3.268.874	3.274.822	6.543.696	3.508.213	3.513.964	7.022.177

4.3.7.2. A Clasificación según su naturaleza y presentación

Cod	Grupo / Mercancía	Graneles líquidos			Graneles sólidos			Carga general contenerizada		
		Carga	Descarga	Total	Carga	Descarga	Total	Carga	Descarga	Total
1. Energético										
1	Crudo de petróleo	0	0	0	0	0	0	97	46	143
2	Fuel-oil	450.129	1.747.923	2.198.052	0	0	0	22.181	9.732	31.913
3	Gasóleos	357.789	1.979.928	2.337.717	0	0	0	253	1.090	1.342
4	Gasolina	1.425.955	2.254.855	3.680.810	0	0	0	339	40	379
6	Otros productos petrolíferos	15.136	356.884	372.020	0	0	0	28.842	19.082	47.923
7	Gases energéticos del petróleo	0	18.275	18.275	0	0	0	1.298	201	1.498
12	Carbones	0	0	0	0	32.101	32.101	40.427	61.071	101.498
35	Gas natural	210.040	3.957.201	4.167.241	0	0	0	27	25	52
51	Biocombustibles	290.737	449.071	739.808	0	0	0	114.847	28.609	143.456
2. Siderúrgico										
8	Mineral de hierro	0	0	0	0	0	0	2.011	2.021	4.033
10	Otros minerales y residuos metálicos	0	0	0	0	30.770	30.770	173.534	106.332	279.866
11	Chatarra	0	0	0	0	191.236	191.236	223.458	247.831	471.288
13	Productos siderúrgicos	0	0	0	0	0	0	487.635	519.693	1.007.328
36	Otros productos metalúrgicos	0	0	0	0	0	0	144.588	215.525	360.113
3. Minerales no metálicos										
25	Sal común	0	0	0	96.383	28.220	124.603	22.822	10.144	32.966
52	Otros minerales no metálicos	0	0	0	0	63.055	63.055	159.337	176.559	335.896
4. Abonos										
14	Fosfatos	0	0	0	0	0	0	1.427	1.349	2.776
15	Potasas	0	0	0	617.218	0	617.218	2.121	3.111	5.232
16	Abono natural/artificial	0	72.086	72.086	0	0	0	57.706	29.120	86.826
5. Productos químicos										
17	Productos químicos	119.774	862.710	982.484	0	0	0	2.873.289	2.291.808	5.165.097
6. Materiales de construcción										
5	Asfalto	0	0	0	0	0	0	10.610	1.125	11.735
18	Cemento y clinker	0	0	0	1.207.338	0	1.207.338	31.994	20.325	52.319
20	Otros materiales de construcción	0	0	0	0	0	0	697.343	610.950	1.308.292
7. Agroganadero y alimentario										
21	Cereales y sus harinas	0	0	0	7.492	497.128	504.619	221.352	171.483	392.835
22	Haba de soja	0	0	0	0	1.392.481	1.392.481	119.985	131.659	251.644
23	Frutas, hortalizas, legumbres	0	0	0	0	22.874	22.874	729.206	840.897	1.570.103
24	Vinos, bebidas, alcoholes y derivados	2.982	0	2.982	0	0	0	514.471	174.790	689.262
27	Conservas	0	0	0	0	0	0	143.965	134.629	278.595
28	Tabaco, café y cacao	0	0	0	0	0	0	231.431	485.208	716.639
29	Aceites y grasas	203.465	504.741	708.206	0	0	0	199.933	88.317	288.250
30	Otros productos alimenticios	0	18.669	18.669	0	0	0	1.925.295	1.071.787	2.997.081
33	Pesca congelada	0	0	0	0	0	0	48.772	91.138	139.910
37	Pienso y forrajes	0	0	0	70.731	0	70.731	1.225.532	101.947	1.327.479
8. Otras Mercancías										
19	Maderas	0	0	0	0	0	0	236.083	240.181	476.264
26	Papel y pasta	0	0	0	0	0	0	1.920.808	919.104	2.839.912
31	Maquinaria y repuestos	0	0	0	0	0	0	880.349	931.275	1.811.623
34	Resto mercancía según naturaleza	0	0	0	0	0	0	1.515.145	2.045.409	3.560.554
9. Vehículos y elementos de transporte										
32	Vehículos y sus piezas	0	0	0	0	0	0	448.597	527.182	975.779
38	Tara de plataformas y vagones (Ro-ro)	0	0	0	0	0	0	0	0	0
39	Tara de contenedores (O/D+Tránsito)	0	0	0	0	0	0	3.508.213	3.513.964	7.022.177
TOTAL		3.076.006	12.222.343	15.298.349	1.999.162	2.257.863	4.257.025	18.965.323	15.824.757	34.790.080

4.3.7.2. B Clasificación según su naturaleza y presentación (continuación)

Cod	Grupo / Mercancía	Carga general NO contenerizada			Total Carga general			Total		
		Carga	Descarga	Total	Carga	Descarga	Total	Carga	Descarga	Total
1. Energético										
1	Crudo de petróleo	0	0	0	97	46	143	97	46	143
2	Fuel-oil	756	7.428	8.184	22.937	17.160	40.097	473.066	1.765.083	2.238.149
3	Gasóleos	0	0	0	253	1.090	1.342	358.041	1.981.018	2.339.059
4	Gasolina	0	0	0	339	40	379	1.426.293	2.254.895	3.681.189
6	Otros productos petrolíferos	170	0	170	29.011	19.082	48.093	44.147	375.966	420.113
7	Gases energéticos del petróleo	16.359	256	16.615	17.656	457	18.113	17.656	18.731	36.388
12	Carbones	149	38	187	40.576	61.109	101.685	40.576	93.210	133.786
35	Gas natural	0	0	0	27	25	52	210.067	3.957.226	4.167.293
51	Biocombustibles	69	271	340	114.916	28.880	143.796	405.653	477.951	883.604
2. Siderúrgico										
8	Mineral de hierro	2.205	8.619	10.824	4.216	10.641	14.857	4.216	10.641	14.857
10	Otros minerales y residuos metálicos	435	8.219	8.654	173.969	114.551	288.519	173.969	145.321	319.289
11	Chatarra	2.279	26.899	29.178	225.737	274.730	500.466	225.737	465.965	691.702
13	Productos siderúrgicos	458.826	355.367	814.193	946.461	875.060	1.821.522	946.461	875.060	1.821.522
36	Otros productos metalúrgicos	4.418	14.367	18.786	149.006	229.893	378.899	149.006	229.893	378.899
3. Minerales no metálicos										
25	Sal común	5.873	15	5.888	28.695	10.159	38.853	125.078	38.379	163.456
52	Otros minerales no metálicos	9.008	6.958	15.967	168.345	183.517	351.862	168.345	246.572	414.917
4. Abonos										
14	Fosfatos	0	0	0	1.427	1.349	2.776	1.427	1.349	2.776
15	Potasas	72	0	72	2.193	3.111	5.304	619.411	3.111	622.522
16	Abono natural/artificial	9.012	483	9.495	66.718	29.603	96.321	66.718	101.689	168.407
5. Productos químicos										
17	Productos químicos	108.287	78.033	186.320	2.981.576	2.369.841	5.351.417	3.101.351	3.232.551	6.333.902
6. Materiales de construcción										
5	Asfalto	2.316	25	2.341	12.926	1.150	14.076	12.926	1.150	14.076
18	Cemento y clinker	16.994	340	17.334	48.988	20.665	69.653	1.256.326	20.665	1.276.991
20	Otros materiales de construcción	146.322	71.770	218.092	843.665	682.719	1.526.384	843.665	682.719	1.526.384
7. Agroganadero y alimentario										
21	Cereales y sus harinas	25.223	1.467	26.689	246.574	172.950	419.524	254.066	670.078	924.143
22	Haba de soja	140	0	140	120.125	131.659	251.784	120.125	1.524.140	1.644.265
23	Frutas, hortalizas, legumbres	87.379	33.169	120.548	816.585	874.067	1.690.651	816.585	896.940	1.713.525
24	Vinos, bebidas, alcoholes y derivados	367.404	5.854	373.258	881.875	180.644	1.062.519	884.857	180.644	1.065.501
27	Conservas	29.037	2.057	31.094	173.002	136.686	309.688	173.002	136.686	309.688
28	Tabaco, café y cacao	2.297	685	2.982	233.728	485.893	719.621	233.728	485.893	719.621
29	Aceites y grasas	26.871	19.678	46.549	226.803	107.995	334.799	430.268	612.736	1.043.004
30	Otros productos alimenticios	512.600	47.586	560.186	2.437.895	1.119.373	3.557.267	2.437.895	1.138.041	3.575.936
33	Pesca congelada	222.468	104.932	327.400	271.240	196.070	467.311	271.240	196.070	467.311
37	Pienso y forrajes	70.539	1.551	72.090	1.296.071	103.498	1.399.569	1.366.802	103.498	1.470.300
8. Otras Mercancías										
19	Maderas	20.406	18.425	38.830	256.489	258.606	515.095	256.489	258.606	515.095
26	Papel y pasta	29.582	118.107	147.689	1.950.390	1.037.211	2.987.602	1.950.390	1.037.211	2.987.602
31	Maquinaria y repuestos	773.736	276.303	1.050.038	1.654.084	1.207.577	2.861.662	1.654.084	1.207.577	2.861.662
34	Resto mercancía según naturaleza	846.213	814.700	1.660.912	2.361.358	2.860.108	5.221.467	2.361.358	2.860.108	5.221.467
9. Vehículos y elementos de transporte										
32	Vehículos y sus piezas	852.318	486.202	1.338.521	1.300.916	1.013.384	2.314.300	1.300.916	1.013.384	2.314.300
38	Tara de plataformas y vagones (Ro-ro)	2.240.469	2.149.636	4.390.105	2.240.469	2.149.636	4.390.105	2.240.469	2.149.636	4.390.105
39	Tara de contenedores (O/D+Tránsito)	0	0	0	3.508.213	3.513.964	7.022.177	3.508.213	3.513.964	7.022.177
TOTAL		6.890.231	4.659.440	11.549.671	25.855.554	20.484.197	46.339.751	30.930.721	34.964.404	65.895.125

4.3.7.3. Clasificación de mercancías en tránsito según su naturaleza

Cod	Grupo / Mercancía	Cabotaje		Exterior		Total
		Carga	Descarga	Carga	Descarga	
1. Energético						
1	Crudo de petróleo	0	0	46	46	92
2	Fuel-oil	8.974	24.109	432.242	535.136	1.000.461
3	Gasóleos	0	0	334.780	387.402	722.182
4	Gasolina	0	0	1.425.506	1.470.382	2.895.888
6	Otros productos petrolíferos	32	32	23.252	34.726	58.042
7	Gases energéticos del petróleo	0	0	138	110	248
12	Carbones	0	0	35.037	37.589	72.626
35	Gas natural	0	0	69.121	6	69.128
51	Biocombustibles	5.871	72	254.532	298.347	558.822
2. Siderúrgico						
8	Mineral de hierro	0	0	1.731	1.677	3.408
10	Otros minerales y residuos metálicos	0	0	76.552	79.817	156.369
11	Chatarra	81	81	215.458	221.304	436.924
13	Productos siderúrgicos	0	0	242.123	247.318	489.441
36	Otros productos metalúrgicos	0	0	84.327	87.928	172.255
3. Minerales no metálicos						
25	Sal común	0	0	7.880	8.173	16.054
52	Otros minerales no metálicos	0	0	54.923	59.049	113.972
4. Abonos						
14	Fosfatos	0	0	599	619	1.218
15	Potasas	0	0	1.467	1.165	2.631
16	Abono natural/artificial	0	0	12.461	12.661	25.121
5. Productos químicos						
17	Productos químicos	48	48	1.004.184	1.029.260	2.033.541
6. Materiales de construcción						
5	Asfalto	0	0	1.016	1.016	2.032
18	Cemento y clinker	0	0	17.990	20.286	38.275
20	Otros materiales de construcción	3	3	426.045	443.120	869.170
7. Agroganadero y alimentario						
21	Cereales y sus harinas	0	0	155.671	154.265	309.935
22	Haba de soja	0	0	118.439	123.694	242.133
23	Frutas, hortalizas, legumbres	0	0	650.796	662.367	1.313.163
24	Vinos, bebidas, alcoholes y derivados	0	20	130.580	129.175	259.774
27	Conservas	0	0	82.629	85.067	167.696
28	Tabaco, café y cacao	0	0	139.747	146.148	285.895
29	Aceites y grasas	23	0	57.141	58.795	115.960
30	Otros productos alimenticios	0	0	995.883	1.024.124	2.020.007
33	Pesca congelada	66	23	45.282	46.118	91.490
37	Pienso y forrajes	0	20	65.739	66.813	132.572
8. Otras Mercancías						
19	Maderas	23	23	216.563	230.524	447.133
26	Papel y pasta	9	9	739.145	745.147	1.484.311
31	Maquinaria y repuestos	47	154	334.832	349.562	684.596
34	Resto mercancía según naturaleza	33	34	685.580	700.563	1.386.210
9. Vehículos y elementos de transporte						
32	Vehículos y sus piezas	722	714	315.068	333.367	649.871
38	Tara de plataformas y vagones (Ro-ro)	0	0	4.750	4.933	9.682
39	Tara de contenedores (O/D+Tránsito)	320	3.947	1.448.334	1.534.421	2.987.022
TOTAL		16.253	29.289	10.907.589	11.372.222	22.325.353

4.3.7.4 A Clasificación de las mercancías en tránsito según su naturaleza y presentación

Cod	Grupo / Mercancía	Graneles líquidos			Graneles sólidos			Carga general contenerizada		
		Carga	Descarga	Total	Carga	Descarga	Total	Carga	Descarga	Total
1. Energético										
1	Crudo de petróleo	0	0	0	0	0	0	46	46	92
2	Fuel-oil	434.123	551.694	985.816	0	0	0	7.094	7.551	14.645
3	Gasóleos	334.579	387.226	721.806	0	0	0	201	176	377
4	Gasolina	1.425.506	1.470.382	2.895.888	0	0	0	0	0	0
6	Otros productos petrolíferos	15.136	26.007	41.143	0	0	0	8.148	8.751	16.899
7	Gases energéticos del petróleo	0	0	0	0	0	0	138	110	248
12	Carbones	0	0	0	0	0	0	35.037	37.573	72.611
35	Gas natural	69.115	0	69.115	0	0	0	6	6	13
51	Biocombustibles	247.738	284.941	532.679	0	0	0	12.641	13.478	26.119
2. Siderúrgico										
8	Mineral de hierro	0	0	0	0	0	0	1.731	1.677	3.408
10	Otros minerales y residuos metálicos	0	0	0	0	0	0	76.552	79.817	156.369
11	Chatarra	0	0	0	0	0	0	215.539	221.385	436.924
13	Productos siderúrgicos	0	0	0	0	0	0	241.563	246.641	488.204
36	Otros productos metalúrgicos	0	0	0	0	0	0	84.327	87.904	172.231
3. Minerales no metálicos										
25	Sal común	0	0	0	0	0	0	7.880	8.173	16.054
52	Otros minerales no metálicos	0	0	0	0	0	0	54.923	59.049	113.972
4. Abonos										
14	Fosfatos	0	0	0	0	0	0	599	619	1.218
15	Potasas	0	0	0	0	0	0	1.467	1.165	2.631
16	Abono natural/artificial	0	0	0	0	0	0	12.461	12.661	25.121
5. Productos químicos										
17	Productos químicos	116.876	125.581	242.457	0	0	0	886.647	902.987	1.789.634
6. Materiales de construcción										
5	Asfalto	0	0	0	0	0	0	1.016	1.016	2.032
18	Cemento y clinker	0	0	0	0	0	0	17.990	20.286	38.275
20	Otros materiales de construcción	0	0	0	0	0	0	425.309	442.353	867.661
7. Agroganadero y alimentario										
21	Cereales y sus harinas	0	0	0	0	0	0	155.671	154.265	309.935
22	Haba de soja	0	0	0	0	0	0	118.439	123.694	242.133
23	Frutas, hortalizas, legumbres	0	0	0	0	0	0	650.762	662.317	1.313.080
24	Vinos, bebidas, alcoholes y derivados	2.982	0	2.982	0	0	0	127.053	128.696	255.749
27	Conservas	0	0	0	0	0	0	82.629	85.067	167.696
28	Tabaco, café y cacao	0	0	0	0	0	0	139.732	146.148	285.879
29	Aceites y grasas	0	0	0	0	0	0	51.626	53.196	104.822
30	Otros productos alimenticios	0	0	0	0	0	0	995.531	1.023.750	2.019.281
33	Pesca congelada	0	0	0	0	0	0	45.305	46.142	91.446
37	Pienso y forrajes	0	0	0	0	0	0	65.637	66.731	132.368
8. Otras Mercancías										
19	Maderas	0	0	0	0	0	0	216.135	229.983	446.119
26	Papel y pasta	0	0	0	0	0	0	738.880	744.834	1.483.714
31	Maquinaria y repuestos	0	0	0	0	0	0	317.391	331.659	649.050
34	Resto mercancía según naturaleza	0	0	0	0	0	0	681.503	696.381	1.377.884
9. Vehículos y elementos de transporte										
32	Vehículos y sus piezas	0	0	0	0	0	0	249.950	281.640	531.591
38	Tara de plataformas y vagones (Ro-ro)	0	0	0	0	0	0	0	0	0
39	Tara de contenedores (O/D+Tránsito)	0	0	0	0	0	0	1.448.654	1.538.368	2.987.022
TOTAL		2.646.054	2.845.831	5.491.885	0	0	0	8.176.213	8.466.296	16.642.509

4.3.7.4 B Clasificación de las mercancías en tránsito según su naturaleza y presentación (continuación)

Cod	Grupo / Mercancía	Carga general NO contenerizada			Total Carga general			Total		
		Carga	Descarga	Total	Carga	Descarga	Total	Carga	Descarga	Total
1. Energético										
1	Crudo de petróleo	0	0	0	46	46	92	46	46	92
2	Fuel-oil	0	0	0	7.094	7.551	14.645	441.216	559.245	1.000.461
3	Gasóleos	0	0	0	201	176	377	334.780	387.402	722.182
4	Gasolina	0	0	0	0	0	0	1.425.506	1.470.382	2.895.888
6	Otros productos petrolíferos	0	0	0	8.148	8.751	16.899	23.284	34.758	58.042
7	Gases energéticos del petróleo	0	0	0	138	110	248	138	110	248
12	Carbones	0	16	16	35.037	37.589	72.626	35.037	37.589	72.626
35	Gas natural	0	0	0	6	6	13	69.121	6	69.128
51	Biocombustibles	24	0	24	12.665	13.478	26.143	260.403	298.419	558.822
2. Siderúrgico										
8	Mineral de hierro	0	0	0	1.731	1.677	3.408	1.731	1.677	3.408
10	Otros minerales y residuos metálicos	0	0	0	76.552	79.817	156.369	76.552	79.817	156.369
11	Chatarra	0	0	0	215.539	221.385	436.924	215.539	221.385	436.924
13	Productos siderúrgicos	560	677	1.237	242.123	247.318	489.441	242.123	247.318	489.441
36	Otros productos metalúrgicos	0	24	24	84.327	87.928	172.255	84.327	87.928	172.255
3. Minerales no metálicos										
25	Sal común	0	0	0	7.880	8.173	16.054	7.880	8.173	16.054
52	Otros minerales no metálicos	0	0	0	54.923	59.049	113.972	54.923	59.049	113.972
4. Abonos										
14	Fosfatos	0	0	0	599	619	1.218	599	619	1.218
15	Potasas	0	0	0	1.467	1.165	2.631	1.467	1.165	2.631
16	Abono natural/artificial	0	0	0	12.461	12.661	25.121	12.461	12.661	25.121
5. Productos químicos										
17	Productos químicos	709	740	1.450	887.356	903.727	1.791.084	1.004.233	1.029.308	2.033.541
6. Materiales de construcción										
5	Asfalto	0	0	0	1.016	1.016	2.032	1.016	1.016	2.032
18	Cemento y clinker	0	0	0	17.990	20.286	38.275	17.990	20.286	38.275
20	Otros materiales de construcción	739	770	1.509	426.047	443.123	869.170	426.047	443.123	869.170
7. Agroganadero y alimentario										
21	Cereales y sus harinas	0	0	0	155.671	154.265	309.935	155.671	154.265	309.935
22	Haba de soja	0	0	0	118.439	123.694	242.133	118.439	123.694	242.133
23	Frutas, hortalizas, legumbres	34	50	83	650.796	662.367	1.313.163	650.796	662.367	1.313.163
24	Vinos, bebidas, alcoholes y derivados	546	498	1.043	127.598	129.194	256.792	130.580	129.194	259.774
27	Conservas	0	0	0	82.629	85.067	167.696	82.629	85.067	167.696
28	Tabaco, café y cacao	15	0	15	139.747	146.148	285.895	139.747	146.148	285.895
29	Aceites y grasas	5.539	5.600	11.138	57.165	58.795	115.960	57.165	58.795	115.960
30	Otros productos alimenticios	352	375	727	995.883	1.024.124	2.020.007	995.883	1.024.124	2.020.007
33	Pesca congelada	43	0	43	45.348	46.142	91.490	45.348	46.142	91.490
37	Pienso y forrajes	102	102	204	65.739	66.833	132.572	65.739	66.833	132.572
8. Otras Mercancías										
19	Maderas	451	564	1.014	216.586	230.547	447.133	216.586	230.547	447.133
26	Papel y pasta	274	323	597	739.154	745.157	1.484.311	739.154	745.157	1.484.311
31	Maquinaria y repuestos	17.489	18.057	35.546	334.880	349.717	684.596	334.880	349.717	684.596
34	Resto mercancía según naturaleza	4.110	4.215	8.325	685.613	700.596	1.386.210	685.613	700.596	1.386.210
9. Vehículos y elementos de transporte										
32	Vehículos y sus piezas	65.840	52.441	118.280	315.790	334.081	649.871	315.790	334.081	649.871
38	Tara de plataformas y vagones (Ro-ro)	4.750	4.933	9.682	4.750	4.933	9.682	4.750	4.933	9.682
39	Tara de contenedores (O/D+Tránsito)	0	0	0	1.448.654	1.538.368	2.987.022	1.448.654	1.538.368	2.987.022
TOTAL		101.575	89.384	190.959	8.277.788	8.555.680	16.833.468	10.923.842	11.401.511	22.325.353

4.4. Tráfico interior

No tenemos tráfico interior

4.5. Avituallamientos

CONCEPTOS	TONELADAS
Combustibles líquidos	1.492.671
Agua	293.320
Hielo	0
Provisiones	71.971
Varios	0
TOTAL	1.857.961

4.6. Pesca capturada

	Peso (kg)	Valor en 1ª venta (€)
Moluscos	47.855	277.404
Crustáceos	83.621	2.060.675
Peces	3.040.522	5.115.049
TOTAL PESCA FRESCA	3.171.999	7.453.127
Bacalao verde	0	0
TOTAL PESCA CAPTURADA	3.171.999	7.453.127

4.7. Tráfico de contenedores

4.7.1. Contenedores de 20 pies

	CABOTAJE		EXTERIOR		TOTAL	
	NÚMERO	TONELADAS	NÚMERO	TONELADAS	NÚMERO	TONELADAS
EMBARCADOS	18.617	173.045	311.465	5.412.204	330.082	5.585.250
Con carga	9.653	153.574	255.399	5.290.690	265.052	5.444.263
Vacios	8.964	19.472	56.066	121.515	65.030	140.986
DESEMBARCADOS	12.291	67.696	328.474	5.672.424	340.765	5.740.120
Con carga	2.527	45.770	269.712	5.542.313	272.239	5.588.083
Vacios	9.764	21.926	58.762	130.111	68.526	152.036
TOTAL	30.908	240.741	639.939	11.084.628	670.847	11.325.370
Con carga	12.180	199.344	525.111	10.833.003	537.291	11.032.347
Vacios	18.728	41.398	114.828	251.625	133.556	293.023

4.7.2. Contenedores mayores de 20 pies

	CABOTAJE		EXTERIOR		TOTAL	
	NÚMERO	TONELADAS	NÚMERO	TONELADAS	NÚMERO	TONELADAS
EMBARCADOS	46.051	918.503	637.303	12.461.570	683.354	13.380.073
Con carga	45.218	914.968	538.239	12.060.291	583.457	12.975.259
Vacios	833	3.535	99.064	401.279	99.897	404.814
DESEMBARCADOS	49.290	346.766	632.691	9.737.871	681.981	10.084.637
Con carga	10.104	179.415	457.002	9.024.229	467.106	9.203.643
Vacios	39.186	167.351	175.689	713.642	214.875	880.993
TOTAL	95.341	1.265.269	1.269.994	22.199.441	1.365.334	23.464.710
Con carga	55.322	1.094.383	995.241	21.084.520	1.050.562	22.178.903
Vacios	40.019	170.886	274.753	1.114.921	314.772	1.285.807

4.7.3. Total contenedores de 20 pies o mayores

	CABOTAJE		EXTERIOR		TOTAL	
	NÚMERO	TONELADAS	NÚMERO	TONELADAS	NÚMERO	TONELADAS
EMBARCADOS	64.668	1.091.549	948.769	17.873.774	1.013.436	18.965.323
Con carga	54.871	1.068.542	793.639	17.350.981	848.509	18.419.523
Vacios	9.797	23.007	155.130	522.794	164.927	545.800
DESEMBARCADOS	61.581	414.462	961.164	15.410.295	1.022.745	15.824.757
Con carga	12.631	225.185	726.713	14.566.542	739.344	14.791.727
Vacios	48.950	189.277	234.451	843.753	283.401	1.033.030
TOTAL	126.249	1.506.011	1.909.933	33.284.069	2.036.181	34.790.080
Con carga	67.502	1.293.727	1.520.352	31.917.523	1.587.853	33.211.250
Vacios	58.747	212.284	389.581	1.366.546	448.328	1.578.830

4.7.4. Contenedores de 20 pies o mayores en tránsito

	CABOTAJE		EXTERIOR		TOTAL	
	NÚMERO	TONELADAS	NÚMERO	TONELADAS	NÚMERO	TONELADAS
EMBARCADOS	101	1.469	418.205	8.174.744	418.306	8.176.213
Con carga	61	1.373	349.313	7.928.872	349.374	7.930.245
Vacios	40	96	68.892	245.872	68.932	245.968
DESEMBARCADOS	1.255	5.105	442.448	8.461.191	443.703	8.466.296
Con carga	64	1.394	363.332	8.176.162	363.396	8.177.556
Vacios	1.191	3.711	79.116	285.029	80.307	288.740
TOTAL	1.356	6.574	860.652	16.635.936	862.008	16.642.509
Con carga	125	2.767	712.644	16.105.035	712.769	16.107.801
Vacios	1.231	3.807	148.008	530.901	149.239	534.708

4.7.5. Total contenedores equivalentes a 20 pies (TEU)

	CABOTAJE		EXTERIOR		TOTAL	
	TEU	TONELADAS	TEU	TONELADAS	TEU	TONELADAS
EMBARCADOS	119.446	1.091.549	1.587.655	17.873.774	1.707.100	18.965.323
Con carga	108.747	1.068.542	1.332.661	17.350.981	1.441.408	18.419.523
Vacíos	10.699	23.007	254.994	522.794	265.693	545.800
DESEMBARCADOS	118.850	414.462	1.597.028	15.410.295	1.715.878	15.824.757
Con carga	24.379	225.185	1.185.889	14.566.542	1.210.268	14.791.727
Vacíos	94.471	189.277	411.140	843.753	505.611	1.033.030
TOTAL	238.296	1.506.011	3.184.683	33.284.069	3.422.978	34.790.080
Con carga	133.126	1.293.727	2.518.549	31.917.523	2.651.675	33.211.250
Vacíos	105.170	212.284	666.134	1.366.546	771.303	1.578.830

4.7.6. Contenedores equivalentes a 20 pies (TEU) en tránsito

	CABOTAJE		EXTERIOR		TOTAL	
	TEU	TONELADAS	TEU	TONELADAS	TEU	TONELADAS
EMBARCADOS	140	1.469	698.530	8.174.744	698.670	8.176.213
Con carga	98	1.373	579.746	7.928.872	579.843	7.930.245
Vacíos	42	96	118.785	245.872	118.827	245.968
DESEMBARCADOS	1.882	5.105	743.405	8.461.191	745.286	8.466.296
Con carga	104	1.394	604.996	8.176.162	605.100	8.177.556
Vacíos	1.778	3.711	138.409	285.029	140.186	288.740
TOTAL	2.021	6.574	1.441.935	16.635.936	1.443.956	16.642.509
Con carga	202	2.767	1.184.742	16.105.035	1.184.944	16.107.801
Vacíos	1.820	3.807	257.193	530.901	259.013	534.708

4.7.7. Mercancías transportadas en contenedores clasificadas según su naturaleza

Cod	Grupo / Mercancía	Cabotaje			Exterior			Total		
		Carga	Descarga	Total	Carga	Descarga	Total	Carga	Descarga	Total
1. Energético										
1	Crudo de petróleo	0	0	0	97	46	143	97	46	143
2	Fuel-oil	2.861	282	3.142	19.320	9.450	28.770	22.181	9.732	31.913
3	Gasóleos	0	0	0	253	1.090	1.342	253	1.090	1.342
4	Gasolina	33	40	73	306	0	306	339	40	379
6	Otros productos petrolíferos	1.843	563	2.406	26.999	18.518	45.517	28.842	19.082	47.923
7	Gases energéticos del petróleo	1.157	41	1.198	141	160	301	1.298	201	1.498
12	Carbones	201	20	221	40.226	61.051	101.277	40.427	61.071	101.498
35	Gas natural	0	0	0	27	25	52	27	25	52
51	Biocombustibles	3.361	85	3.447	111.486	28.524	140.010	114.847	28.609	143.456
2. Siderúrgico										
8	Mineral de hierro	24	4	28	1.987	2.017	4.005	2.011	2.021	4.033
10	Otros minerales y residuos metálicos	253	2.117	2.370	173.281	104.215	277.496	173.534	106.332	279.866
11	Chatarra	88	18.215	18.303	223.370	229.615	452.985	223.458	247.831	471.288
13	Productos siderúrgicos	23.800	1.452	25.252	463.835	518.241	982.076	487.635	519.693	1.007.328
36	Otros productos metalúrgicos	2.416	79	2.495	142.172	215.446	357.618	144.588	215.525	360.113
3. Minerales no metálicos										
25	Sal común	1.849	423	2.272	20.973	9.720	30.694	22.822	10.144	32.966
52	Otros minerales no metálicos	1.642	30	1.672	157.695	176.529	334.224	159.337	176.559	335.896
4. Abonos										
14	Fosfatos	12	0	12	1.415	1.349	2.764	1.427	1.349	2.776
15	Potasas	24	0	24	2.097	3.111	5.208	2.121	3.111	5.232
16	Abono natural/artificial	2.379	345	2.724	55.327	28.775	84.102	57.706	29.120	86.826
5. Productos químicos										
17	Productos químicos	103.302	25.065	128.367	2.769.987	2.266.743	5.036.730	2.873.289	2.291.808	5.165.097
6. Materiales de construcción										
5	Asfalto	393	0	393	10.217	1.125	11.342	10.610	1.125	11.735
18	Cemento y clinker	263	0	263	31.731	20.325	52.056	31.994	20.325	52.319
20	Otros materiales de construcción	34.411	1.600	36.010	662.932	609.350	1.272.282	697.343	610.950	1.308.292

Cod	Grupo / Mercancía	Cabotaje			Exterior			Total		
		Carga	Descarga	Total	Carga	Descarga	Total	Carga	Descarga	Total
7. Agroganadero y alimentario										
21	Cereales y sus harinas	8.114	44	8.158	213.238	171.439	384.677	221.352	171.483	392.835
22	Haba de soja	1	0	1	119.983	131.659	251.642	119.985	131.659	251.644
23	Frutas, hortalizas, legumbres	14.724	48.845	63.568	714.482	792.053	1.506.535	729.206	840.897	1.570.103
24	Vinos, bebidas, alcoholes y derivados	104.930	2.580	107.510	409.541	172.210	581.752	514.471	174.790	689.262
27	Conservas	9.703	139	9.842	134.262	134.490	268.753	143.965	134.629	278.595
28	Tabaco, café y cacao	10.383	1.913	12.296	221.048	483.296	704.343	231.431	485.208	716.639
29	Aceites y grasas	7.532	1.218	8.750	192.401	87.099	279.499	199.933	88.317	288.250
30	Otros productos alimenticios	104.297	4.080	108.377	1.820.998	1.067.706	2.888.704	1.925.295	1.071.787	2.997.081
33	Pesca congelada	1.057	128	1.186	47.715	91.009	138.725	48.772	91.138	139.910
37	Pienso y forrajes	54.382	79	54.461	1.171.150	101.868	1.273.018	1.225.532	101.947	1.327.479
8. Otras Mercancías										
19	Maderas	2.741	825	3.566	233.342	239.356	472.698	236.083	240.181	476.264
26	Papel y pasta	27.348	12.768	40.116	1.893.460	906.337	2.799.797	1.920.808	919.104	2.839.912
31	Maquinaria y repuestos	95.685	11.911	107.595	784.664	919.364	1.704.028	880.349	931.275	1.811.623
34	Resto mercancía según naturaleza	222.041	38.877	260.917	1.293.105	2.006.532	3.299.637	1.515.145	2.045.409	3.560.554
9. Vehículos y elementos de transporte										
32	Automóviles y piezas	8.962	1.552	10.515	439.635	525.630	965.265	448.597	527.182	975.779
38	Tara de plataformas y vagones (Ro-ro)	0	0	0	0	0	0	0	0	0
39	Tara de contenedores (O/D+Tránsito)	239.338	239.142	478.481	3.268.874	3.274.822	6.543.696	3.508.213	3.513.964	7.022.177
	Total	1.091.549	414.462	1.506.011	17.873.774	15.410.295	33.284.069	18.965.323	15.824.757	34.790.080

4.8. Resumen general del tráfico marítimo

4.8.1. Cuadro general nº 1

CONCEPTOS	TONELADAS	
	PARCIALES	TOTALES
GRANELES LÍQUIDOS		15.298.349
Productos petrolíferos	8.343.610	
Gas natural	4.167.241	
Otros líquidos	2.787.498	
GRANELES SÓLIDOS		4.257.025
MERCANCÍA GENERAL		46.339.751
TRAFICO INTERIOR		0
AVITUALLAMIENTO		1.857.961
Productos petrolíferos	1.492.671	
Resto	365.290	
PESCA FRESCA		3.172
TOTAL		67.756.258

4.8.2. Cuadro general nº 2 (incluido el tráfico interior, avituallamiento y pesca fresca)

CONCEPTOS	TONELADAS
Mercancías embarcadas	32.788.682
Mercancías desembarcadas	34.967.576
Mercancías transbordadas	-
TOTAL	67.756.258

4.8.3. Cuadro general nº 3

CONCEPTOS	TONELADAS	
	PARCIALES	TOTALES
COMERCIO EXTERIOR		30.067.947
Importadas		17.355.394
Graneles líquidos	7.930.983	
Graneles sólidos	2.144.035	
Mercancía general	7.280.375	
Exportadas		12.712.554
Graneles líquidos	374.221	
Graneles sólidos	1.956.856	
Mercancía general	10.381.476	
COMERCIO NACIONAL		5.086.247
MERCANCÍAS EN TRÁNSITO		19.328.649
MERCANCÍAS TRANSBORADAS		0
TARAS DE EQUIPAMIENTOS		11.412.282
PESCA FRESCA, AVITUALLAMIENTO Y TRAFICO INTERIOR		1.861.133
TOTAL		67.756.258

4.9 Tráfico terrestre

MEDIO DE TRANSPORTE UTILIZADO PARA LA ENTRADA O SALIDA DE LA ZONA DE SERVICIO DEL PUERTO	TONELADAS		TOTAL
	CARGADAS EN BARCO	DESCARGADAS EN BARCO	
Ferrocarril	2.304.331	957.499	3.261.830
Carretera	17.492.508	18.629.918	36.122.426
Tubería	210.040	3.975.476	4.185.516
Otros medios	0	0	0
Sin transporte terrestre	10.923.842	11.401.511	22.325.353
TOTAL DE MERCANCÍA SEGÚN TRANSPORTE	30.930.721	34.964.404	65.895.125
PESCA, AVITUALLAMIENTO Y TRÁFICO INTERIOR O LOCAL	1.857.961	3.172	1.861.133
TOTAL	32.788.682	34.967.576	67.756.258



5 Utilización del Puerto

Este capítulo explica la actividad del Puerto de Barcelona a lo largo del 2018 desde una perspectiva diferente a la del capítulo anterior.

Ofrece datos sobre el uso de las diversas instalaciones portuarias, desde las mercancías embarcadas y desembarcadas en cada muelle, hasta el número de buques entrados en el dique seco y su tonelaje, pasando por la suma de las esloras de los buques atracados durante el año 2018.

- 5.1. Utilización de muelles**
- 5.2. Dársenas**
- 5.3. Amarres de punta**
- 5.4. Atraques**
- 5.5. Ocupación de superficie**
- 5.6. Medios mecánicos de tierra**
 - 5.6.1. Grúas**
- 5.7. Carretillas**
- 5.8. Cintas transportadoras**
- 5.9. Palas cargadoras**
- 5.10. Tracción de maniobras**
- 5.11. Vagones**
- 5.12. Camiones**
- 5.13. Básculas**
- 5.14. Grúas flotantes**
- 5.15. Remolcadores**
- 5.16. Varaderos**
- 5.17. Descripción de terminales y muelles operativos**
- 5.18. Dique flotante**
- 5.19. Barcazas**
- 5.20. Dique seco**

5 Utilización del Puerto

5.1. Utilización de muelles

Muelle	Envase	EMBARQUE (t)	DESEMBARQUE (t)	TRÁNSITO	TOTAL (t)
ADOSSAT 0	Carga general	976.734	424.956	5.889	1.407.580
ADOSSAT D	Carga general	817.228	361.011	52	1.178.291
DRASSANES B	Carga general	37	39	0	76
BARCELONA (NORD)	Carga general	643.057	309.959	0	953.016
BARCELONA (EST)	Carga general	0	3	0	3
BARCELONA (SUD)	Graneles líquidos	0	242	0	242
BARCELONA (SUD)	Carga general	179.170	109.502	0	288.672
SANT BERTRAN A	Carga general	1.293.233	715.354	0	2.008.587
SANT BERTRAN B	Carga general	262.683	141.571	0	404.254
PONENT (NORD)	Carga general	201.731	91.637	1.021	294.389
PONENT (SUD)	Carga general	915.433	841.585	21.486	1.778.504
COSTA	Carga general	1.385.484	1.221.848	24.404	2.631.736
CONTRADIC (NORD)	Graneles sólidos	713.601	0	0	713.601
CONTRADIC (NORD)	Carga general	16.366	9.006	54	25.426
CONTRADIC (EST)	Graneles sólidos	0	1.167.807	0	1.167.807
CONTRADIC (SUD)	Graneles líquidos	75.405	3.611	0	79.016
CONTRADIC (SUD)	Graneles sólidos	1.226.530	143.106	0	1.369.636
CONTRADIC (SUD)	Carga general	20.070	17.300	0	37.370
OEST	Graneles líquidos	25.100	4.200	0	29.300
OEST	Graneles sólidos	0	175.352	0	175.352
OEST	Carga general	28	1.370	0	1.398
SUD (NORD)	Carga general	670.759	305.946	190.617	1.167.322
SUD (EST)	Carga general	3.931.601	2.866.723	1.663.865	8.462.189
SUD (SUD)	Graneles líquidos	0	445.620	0	445.620
SUD (SUD)	Graneles sólidos	0	32.101	0	32.101
SUD (SUD)	Carga general	0	0	0	0
SUD (EN ESPERA)	Carga general	0	26.171	17.166	43.337
ALVAREZ DE LA CAMPA	Graneles líquidos	115.163	510.174	0	625.337
ALVAREZ DE LA CAMPA	Graneles sólidos	59.031	739.497	0	798.528
ALVAREZ DE LA CAMPA	Carga general	0	380	0	380
LEPANT A	Carga general	125.360	57.453	0	182.813
PRINCEP D'ESPANYA	Carga general	423.148	328.348	6.675	758.171
DARSENA SUD A	Carga general	83.213	59.558	29.549	172.321
DARSENA SUD B	Carga general	395	0	0	395
DARSENA SUD C	Carga general	163.244	98.190	71.210	332.644
DARSENA INTERIOR A	Carga general	199.459	109.054	36.484	344.997
DARSENA INTERIOR B	Carga general	4.637	2.417	468	7.522
DE LA ENERGÍA A	Graneles líquidos	20.511	768.296	200.506	989.313
DE LA ENERGÍA A	Carga general	1	0	0	1
DE LA ENERGÍA B	Graneles líquidos	1.208	135.878	196.478	333.563
DE LA ENERGÍA B	Carga general	7	0	0	7
DE LA ENERGÍA C	Graneles líquidos	21.561	392.084	191.257	604.901
DE LA ENERGÍA D	Graneles líquidos	2.344	320.372	251.670	574.386
DE LA ENERGÍA D	Carga general	2	0	0	2
DE LA ENERGÍA E	Graneles líquidos	13.336	488.875	439.057	941.267
DE LA ENERGÍA E	Carga general	0	0	0	0
DE LA ENERGÍA F	Graneles líquidos	12.340	342.780	429.125	784.246
DE LA ENERGÍA F	Carga general	0	0	0	0
DE LA ENERGÍA G	Graneles líquidos	1.783	50.702	1.199.713	1.252.198
NOU CONTRADIC C	Graneles líquidos	140.925	3.957.201	69.115	4.167.241
NOU CONTRADIC C	Carga general	0	0	0	0
34B	Graneles líquidos	276	1.956.476	2.514.965	4.471.718
34B	Carga general	5	0	0	5
PRAT	Carga general	5.264.680	3.829.135	14.764.529	23.858.344
Total		20.006.879	23.562.893	22.325.353	65.895.125

5.2. Dársenas

Número de buques fondeados	-
G.T. de buques fondeados	-
G.T. por días de fondeo	-

5.3. Amarres de punta

Número de buques amarrados	158
G.T. de buques amarrados	178.084,00
G.T. por días de amarrados	487,90

5.4. Atraques

Número de buques atracados	9.353
Metros lineales de atraque (suma de esloras)	1.770.330,07
Metros lineales por días de atraque	4.850,22

5.5. Ocupación de superficie

ZONAS	DESCUBIERTAS (m ² /día)	CUBIERTAS (m ² /día)	TOTALES (m ² /día)
Zona de muelles	7.592,20	0	7.592,20
Otras zonas			
TOTAL	7.592,20	0	7.592,20

5.6. Medios mecánicos de tierra

5.6.1. Grúas

TIPO DE GRÚAS	CON PULPO		CON CUCHARA		TOTALES	
	Horas	Toneladas	Horas	Toneladas	Horas	Toneladas
GRÚAS DE PARTICULARES						
Mayor de 40 tn.	0	0	932	308.046	932	308.046
Mayor de 100 tn.	1.580	438.000	7	2.500	1.587	440.500
TOTAL GRÚAS DE PARTICULARES	1.580	438.000	939	310.546	2.519	748.546

5.7. Carretillas elevadoras

Horas.-	-
---------	---

5.8. Cintas transportadoras

Horas.-	-
---------	---

5.9. Palas cargadoras

Horas.-	-
---------	---

5.10. Tracción de maniobras

Horas.-	-
---------	---

5.11. Vagones

Núm. vagones transportados	-
----------------------------	---

5.12. Camiones

Núm. camiones entrados en el puerto	-
-------------------------------------	---

5.13. Básculas

Núm. pesadas	-
Toneladas	-

5.14. Grúas flotantes

Núm. de servicios	-
Horas.-	-

5.15. Remolcadores

Núm. de servicios -

-

Horas.-

5.16. Varaderos

Número de varadas -

-

Toneladas varadas

5.17. Descripción de terminales y muelles operativos**5.18. Dique flotante**

Núm. buques -

-

GT

5.19. Barcazas

Núm. de servicios -

-

Horas.-

5.20. Dique seco

Número de varadas -

14

Toneladas varadas

91.289



6 Obras

Dentro de este capítulo figuran las inversiones en obras realizadas, total o parcialmente, durante el año 2018 por la Autoridad Portuaria de Barcelona. También se incluye una breve descripción de las obras principales.

6.1. Obras en ejecución o finalizadas durante el año

6.2. Breve descripción de las obras más importantes

6 Obras

6.1. Obras en ejecución o finalizadas durante el año

	Código APB	Código de inversión (OPPE)	TÍTULO	Presupuesto de adjudicación	Certificado al 31/12/2017	Obra ejecutada durante el año 2018	Certificado a origen	Situación a 31/12/2018
1	OB-GP-M-0781/2015	PBN1E2047E001	MODIFICADO AMPLIACION TERMINAL FERROVIARIA PRINCIPE DE ESPAÑA. FASE 2	5.533.450,65	1.232.138,97	4.213.720,49	5.445.859,46	Finalizada
2	OB-GP-P-0634/2008	PBN1C5003E001	REHABILITACIÓN EDIFICIO PORTAL DE LA PAU	8.026.076,89	0,00	913.295,36	913.295,36	En ejecución
3	OB-GP-P-0665/2010	PBN1A3358E001	OBRA CIVIL NUEVO SYNCROLIFT MUELLE CATALUÑA	23.871.658,00	0,00	10.017.416,63	10.017.416,63	En ejecución
4	OB-GP-P-0678/2011	PBN1B3012E001	URBANIZACIÓN ESTACIÓN MARÍTIMA E	2.964.236,92	345.989,80	2.618.247,12	2.964.236,92	Finalizada
5	OB-GP-M-0757/2014	PBN1E2054E001	MODIFICADO NUEVO ACCESO VIA-RIO-FERROVIARIO AL MUELLE ÁLVAREZ DE LA CAMPA	3.039.344,49	1.974.018,19	1.065.326,30	3.039.344,49	En ejecución
6	OB-GP-P-0752/2014	PBN1A1801E001	AUMENTO DE CALADO DEL MUELLE ÁLVAREZ DE LA CAMPA (IBERPOTASH - TRAMER)	5.133.542,79	0,00	3.431.556,53	3.431.556,53	Finalizada
7	OB-GP-P-0768/2014	PBN1A4395C001	AMPLIACIÓN DEL MUELLE ADOSADO 2ª FASE B (TERMINAL POLIVALENTE)	23.414.261,62	15.994.736,78	7.381.437,66	23.376.174,44	Finalizada
8	OB-GP-P-0814/2017	PBN1A9643E001	NUEVO ALUMBRADO MUELLE PRÍNCIPE DE ESPAÑA	947.852,48	748.000,00	746.052,83	1.494.052,83	En ejecución
9	OB-GP-P-0773/2015	PBN1A3379E001	AMPLIACIÓN DEL MUELLE ADOSADO 3ª FASE	26.140.754,92	0,00	4.412.592,69	4.412.592,69	En ejecución
10	OB-GP-P-0783/2015	PBN1C9033E001	HABILITACIÓN EDIFICIO OFICINAS EN MUELLE ADOSADO	1.527.764,65	1.239.089,79	288.674,86	1.527.764,65	Finalizada
11	OB-GP-P-0776/2015	PBN1A2804E001	CAMPAÑA GEOTÉCNICA ZONA SUR	2.762.103,57	365.473,78	2.351.895,51	2.717.369,29	Finalizada
12	OB-GP-P-0739/2013	PBN1E1057E001	MEJORA ACCESIBILIDAD VIARIA ZONA CRUCEROS. CARRIL DIRECTO EN RONDONDA DE MUELLE DE PONIENTE	541.783,67	34.495,93	485.580,45	520.076,38	Finalizada
			OTRAS ACTUACIONES	13.157.043,19	11.203.848,57	1.338.633,78		
			OBRAS DE GRAN PRESUPUESTO		33.137.791,81	39.264.430,21		
			SALDOS DE LIQUIDACIÓN Y REVISIONES DE PRECIOS			924.277,07		
			OBRAS DE PEQUEÑO PRESUPUESTO			4.669.264,79		
			TOTAL			44.857.972,07		

6.2. Breve descripción de las obras más importantes

Código de inversión OPPE	Código APB	Título
1	PBN1H2058E001	<p>MODIFICADO AMPLIACIÓN TERMINAL FERROVIARIA PRÍNCIPE DE ESPAÑA. FASE 2</p> <p>Justificación: Con esta obra se ha ampliado la plataforma ferroviaria por su extremo norte, en una longitud que permite la operativa de trenes de setecientos cincuenta m y su conexión con la vía general. La actuación permitirá incrementar el volumen de operaciones ferroviarias de carga y descarga de vehículos que se realizan en esta terminal, ampliando la capacidad y la versatilidad de las mismas.</p> <p>La ampliación de la plataforma se realizará por su extremo norte, manteniendo la cabecera sur en su configuración actual y conservando la interdistancia entre vías. El objetivo es poder estacionar y operar trenes de gran longitud en las tres vías. La simultaneidad de las operaciones de carga y descarga en las tres vías, así como la necesidad de cortar los trenes a partir de una determinada longitud, hacen necesario dotar las vías de una longitud adicional.</p> <p>Descripción: Algunas de las actuaciones que se han llevado a cabo son las siguientes:</p> <ul style="list-style-type: none"> - Ampliar la actual plataforma ferroviaria por su extremo norte, en una longitud que permita al menos la explotación de trenes de 750 m de longitud, y conectarla con vía general. - Modificar la señalización ferroviaria para adaptarla a la nueva configuración, incluyendo la motorización de los desvíos, actuales y futuros. - Construir un vial que conecte la rotonda de puerta veintinueve con el edificio Tersaco, adaptado a la circulación de vehículos pesados, incluyendo su urbanización y alumbrado. - Ejecutar una nueva red de drenaje que recoja de manera eficiente las aguas pluviales, haciendo especial énfasis en la evacuación de las aguas en la terminal ferroviaria. - Construir un nuevo aparcamiento para el edificio Tersaco, acorde con las nuevas infraestructuras que se desarrollan en el entorno. <p>Las obras correspondientes a este proyecto están dotadas con fondos europeos (CEF).</p>
2	PBN1C5003E001	<p>REHABILITACIÓN EDIFICIO PORTAL DE LA PAU</p> <p>Justificación: El edificio de la Autoridad Portuaria, situado en la plaza del Portal de la Pau, es la sede formal de la Autoridad Portuaria de Barcelona. Data de inicios del siglo XX y ha sufrido importantes actuaciones desde su construcción. El edificio, por su antigüedad y las actuaciones que se han desarrollado, presenta una serie de patologías que aconsejan afrontar un proyecto de rehabilitación.</p> <p>Aprovechando esta actuación, se plantea una reflexión sobre el uso futuro de este equipamiento, en la línea de reforzar su papel institucional y reducir el asociado a acoger servicios internos de la Autoridad Portuaria, los cuales a su vez se encuentran en un proceso de concentración en las actuales dependencias ubicadas en el edificio World Trade Center.</p> <p>Descripción: Los trabajos consisten en rehabilitar totalmente el edificio, tanto en arquitectura, como en instalaciones, así como la reurbanización del espacio situado al norte, que se había destinado a aparcamiento.</p>
3	PBN1A3358E001	<p>OBRA CIVIL NUEVO SYNCROLIFT</p> <p>Justificación: El syncrolift (elevador de barcos) consiste en una plataforma sobre pilotes sobre la que se disponen los barcos para hacer las diferentes operaciones de mantenimiento y a la cual se accede a través de un sistema de elevación. La plataforma, con una superficie de unos 25.000 m², incluye toda una serie de instalaciones necesarias para el desarrollo de las actividades de mantenimiento y tiene un sistema de carriles sobre el que los barcos se desplazan desde el sistema de elevación hasta la posición de trabajo.</p> <p>Se construirá un nuevo syncrolift de mayor capacidad que el actual, entre el Muelle de Catalunya y el Muelle de Marina, eliminando la nave de pintura a flote. El acuerdo concesional establece que la infraestructura de remodelación de muelle corresponderá a la Autoridad Portuaria, mientras que la maquinaria e instalaciones de elevación será asumida por MB'92. La plataforma, con una superficie de unos 25.000 m², incluye toda una serie de instalaciones necesarias para el desarrollo de las actividades de mantenimiento y tiene un sistema de carriles sobre el que los barcos se desplazan desde el sistema de elevación hasta la posición de trabajo.</p> <p>Descripción: El proyecto comprende la obra civil para la implantación de un syncrolift en el Muelle Catalunya, y la habilitación de una explanada sobre una parte de la actual dársena, donde se ubicarán los barcos para realizar diversas operaciones de mantenimiento. El syncrolift es una plataforma que se eleva mediante unos hoist (cabrestantes) para recoger los barcos y levantarlos a cota de explanada. La plataforma de este syncrolift se diseña con aproximadamente 80 m de longitud x 20 m de ancho. Longitudinalmente, a lado y lado de la plataforma, debe haber una estructura capaz de resistir las cargas de levantamiento de los barcos. Adicionalmente, con el fin de disponer de superficie para ubicar los diferentes barcos que levanta el syncrolift y poder realizar las diferentes operaciones de mantenimiento en los mismos, es necesario disponer de más superficie de muelle, por lo que se prevé una nueva explanada.</p>
4	PBN1B3012E001	<p>URBANIZACIÓN ESTACIÓN MARÍTIMA E</p> <p>Justificación: Esta actuación forma parte del ámbito del Muelle Adosado, destinado principalmente a la actividad de cruceros. Dicho muelle disponía de cuatro terminales (A, B, C, D) y se ha construido una quinta (Terminal E - Helix). Por ello, ha sido necesario proceder, de manera prácticamente simultánea a la construcción del edificio, a la urbanización de sus accesos y entorno. Todo ello, de forma coherente con las actuaciones ya existentes en la zona, respetando la uniformidad a nivel de diseño y elementos de urbanización y en consonancia con la apertura de estos espacios a la ciudad. El concesionario acomete la inversión principal de la terminal y la urbanización de la zona concesional. No obstante, surge la necesidad de urbanizar la zona no concesionada para adaptarla a los nuevos requerimientos y usos propios de la actividad de cruceros, que ejecuta la Autoridad Portuaria.</p> <p>Descripción: La actuación comprende una superficie aproximada de cuarenta y cinco mil m² cuadrados e incluye la definición de los espacios de uso para vehículos y peatones. Así, en el lado norte de la terminal, la urbanización ha previsto un espacio para los servicios de bus y taxi destinados a los pasajeros que embarcan, mientras que en el lado sur se ubican los mismos servicios (bus y taxi) para los pasajeros de cruceros que desembarcan en Barcelona.</p> <p>La urbanización de la nueva terminal E cuenta con un aparcamiento de siete mil m² cuadrados y con trescientas plazas. Además, dispone de cien plazas adicionales para los trabajadores de la instalación portuaria. Las obras de urbanización dan continuidad al itinerario para peatones que comparten las cuatro terminales de cruceros existentes en el muelle Adosado. De igual modo, el proceso de urbanización también ha tenido en cuenta la construcción de una rotonda para la correcta distribución de los flujos de vehículos que dan servicio a la estación marítima.</p>
5	PBN1A3378E001	<p>MODIFICADO NUEVO ACCESO VIARIO-FERROVIARIO AL MUELLE ÁLVAREZ DE LA CAMPA</p> <p>Justificación: La Autoridad Portuaria de Barcelona otorgó a la empresa Tráfico de Mercancías (Tramer), filial del grupo israelí ICL, propietario de Iberpotash, la concesión administrativa en el Muelle Álvarez de la Campa para construir y explotar una terminal privada de sales sódicas y potásicas procedentes de las minas de Süría y Sallent/Balsareny, la cual recibirá la denominación de terminal Iberpotash.</p> <p>Descripción: Con la ejecución de esta obra se ha creado una conexión viaria para la terminal de Iberpotash en el muelle Álvarez de la Campa, con suficiente capacidad y un trazado apropiado al tráfico previsto. También se ha adecuado la infraestructura ferroviaria, lo que posibilita una conexión en ancho mixto métrico-UIC a la terminal. La actuación se ha completado con una nueva red de drenaje, elementos de urbanización y un sistema de alumbrado de los viales.</p>

Código de in-versión OPPE	Código APB	Título
		AUMENTO DE CALADO DEL MUELLE ÁLVAREZ DE LA CAMPA (IBERPOTASH - TRAMER)
		<p>Justificación: El grupo Iberpotash (ICL) opera actualmente en una terminal de sus productos mineros, principalmente potasa y sal, en el muelle de Contradique Norte. Dentro de los planes de expansión de la compañía, se prevé aumentar significativamente la producción en las minas, por lo cual se consideró conveniente el traslado de la concesión a un nuevo espacio ubicado en el muelle Álvarez de la Campa, de manera que la capacidad de la nueva instalación se adapte a las nuevas necesidades, incrementando significativamente los tráficos generados.</p>
6	PBN1A1801E001	<p>OB-GP-P-0752/2014</p> <p>Las obras de las instalaciones de la nueva terminal i del espacio concesionado son asumidas por el concesionario Iberpotash, mientras que las obras externas para hacer factible y funcional la terminal son asumidas por la Autoridad Portuaria de Barcelona. En este sentido, con el objetivo de mejorar la accesibilidad a la nueva terminal, es necesario adaptar y reestructurar tanto la accesibilidad viaria como la ferroviaria de la zona.</p> <p>Descripción: A nivel viario se construye un nuevo vial que, saliendo desde el enlace de la puerta 29 de acceso al puerto, permita una conexión directa a la terminal. A la vez, se reestructura la vialidad del enlace de la mencionada puerta. A nivel ferroviario, es necesario insertar el ancho métrico desde el tramo común hacia el bucle ferroviario de la zona de Álvarez de la Campa hasta el acceso a la terminal ferroviaria de la nueva concesión. Asimismo también se reestructura y mejora toda la señalización de las intersecciones ferroviarias presentes en el enlace de la puerta 29.</p> <p>Se habilitarán 460 m de línea de atraque del muelle Álvarez de la Campa para la operación de buques graneleros de hasta 230m de eslora. Para ello, es necesario llevar a cabo las siguientes actuaciones:</p> <ul style="list-style-type: none"> - Aumento del calado del muelle, desde la actual cota -12.00 m a la cota -14.00 m, y hasta la cota -14,50 m en el canal de acceso. - Adaptación del muelle a las nuevas cargas de uso y explotación, al instalar el concesionario dos nuevas grúas cargadero de movilidad restringida. - Adaptación del muelle a nuevos buques de diseño: sistemas de atraque, protección anti-socavación frente a acción de las hélices de los buques, etc.)
		AMPLIACIÓN DEL MUELLE ADOSADO 2ª FASE B (TERMINAL POLIVALENTE)
		<p>Justificación: El Plan Director del Puerto de Barcelona ya contemplaba como una de sus actuaciones la construcción o la prolongación de un muelle adosado al dique del Este. Con motivo de la reordenación de las terminales de contenedores y de conforme a los acuerdos concesionales alcanzados con la terminal de Port Nou, se ha acometido un nuevo tramo de muelle de unos 290 m de longitud.</p>
7	PBN1A4395C001	<p>OB-GP-P-0768/2014</p> <p>Descripción: Los trabajos han consistido en crear la infraestructura necesaria para poder alargar el actual muelle Adosado hacia el sur en 290 m de longitud, con un calado operativo de cota -16.00, para la ampliación de la terminal mixta de contenedores de Port Nou. La tipología estructural escogida ha sido la de un muelle de siete cajones prefabricados de hormigón armado de 18,5 m de manga y 41,30 m de eslora apoyados sobre una banqueta de todo en uno de nueve metros de espesor.</p>
		NUEVO ALUMBRADO MUELLE PRÍNCIPE DE ESPAÑA
		<p>Justificación: Debido al deterioro de las instalaciones existentes de alumbrado exterior en el Muelle Príncipe de España que obligaban a realizar continuas y costosas operaciones de mantenimiento que, además, afectaban a la continuidad del servicio, se ha optado por ejecutar una nueva instalación que afectará a todos los elementos existentes, excepto el cuadro eléctrico que se sustituyó recientemente. Dicho cuadro sólo se reformará para adaptarlo a los nuevos proyectores led.</p>
		<p>Descripción: Las principales actuaciones que se realizarán son:</p> <ul style="list-style-type: none"> - Reforma del centro de mando existente para adaptarlo a los nuevos proyectores led, incluyendo: sustitución de ocho interruptores magnetotérmicos 40A 4 polos curva C por ocho interruptores magnetotérmicos 40A 4 polos curva D, sustitución de ocho bloques diferenciales vigi 40 A 300 mA 4 polos convencionales por ocho bloques diferenciales vigi 63 A 300 mA 4 polos superinmunizados e instalación de un nuevo contactor 60 A 4 polos y de su maniobra correspondiente. - Realización de canalización enterrada con dos tubos de 160 mm de diámetro, incluyendo arquetas cada 50 m, en cada cambio de dirección y en cada torre de alumbrado. - Instalación de líneas de distribución desde el centro de mando hasta las torres de alumbrado, de sección suficiente para que la caída de tensión no supere el 3%, máximo reglamentario. - Instalación de red de tierra, incluyendo: cable de cobre desnudo 1x50 mm2 directamente enterrado a lo largo de todo el recorrido de las líneas de distribución anteriores, picas de 4 m (2 picas de 2 m enlazadas) en la arqueta de cada una de las torres de alumbrado y conexiones de la malla electrosoldada 15x15x6 de las torres y de la estructura de las propias torres a la línea general de tierra de 1x50 mm2. - Instalación de veintiuna torres de alumbrado de 30 m con diez proyectores de 300W led en cada torre, incluyendo sus cimentaciones. - Desmontaje de las 18 torres de alumbrado existentes y de sus líneas de alimentación desde el centro de mando.
8	PBN1A9643E001	<p>OB-GP-P-0814/2017</p>
		AMPLIACIÓN DEL MUELLE ADOSADO 3ª FASE
		<p>Justificación: El Plan Director del Puerto de Barcelona se desarrolla en el marco del Plan Delta. Una de las actuaciones en el ámbito espacial que se contemplan en dicho Plan es el proyecto constructivo de ampliación del Muelle Adosado 3ª Fase.</p>
		<p>Esta obra consiste en la prolongación hacia el sur del muelle adosado 2B, actualmente en construcción. La reordenación de las terminales de contenedores del puerto, así como para la construcción de una nueva terminal para el atraque de buques tipo crucero, comportan la prolongación del Muelle Adosado con un nuevo tramo de unos 476 m de longitud total y 12 m de profundidad del muelle, dividida en tres tramos retranqueados que configuran un nuevo tacón ro-ro de 60 m de longitud. El proyecto también contempla la ampliación de la explanada posterior del Muelle Adosado 2B en una longitud de unos 480 m rematada por una mota de contención perpendicular al muelle. El emplazamiento de ésta, ubicada al sur del tacón garantiza la operativa terrestre de embarque y desembarque. A su vez la configuración en planta del tacón ro-ro permitirá en el futuro, debido a su anchura, el embarque/desembarque simultáneo de dos buques. Esta característica dotará de total operativa al muelle cuando se prolonguen por el sur fases posteriores del Muelle Adosado.</p>
9	PBN1A3379E001	<p>OB-GP-P-0773/2015</p> <p>Descripción: La finalidad de esta actuación es prolongar la segunda alineación del Muelle Adosado para generar una línea de atraque adicional de 476 m y 12 m de calado, prevista a corto y medio plazo, para la construcción de una nueva terminal de buques tipo crucero.</p>
		HABILITACIÓN EDIFICIO OFICINAS EN MUELLE ADOSADO
		<p>Justificación: El objetivo de las obras que se llevan a cabo es completar, a efectos de estructura, cerramientos y servicios comunes, el edificio, así como el aparcamiento correspondiente a la antigua terminal de Estibadora de Ponent, para su uso múltiple en régimen de alquiler y/o concesión de plantas y/o subzonas. Los diferentes arrendatarios y concesionarios deberían acabar de acondicionarse su zona privativa, dentro del edificio.</p>
10	PBN1C9033E001	<p>OB-GP-P-0783/2015</p> <p>Descripción: La obra ha consistido en rehabilitar dos edificios existentes de usos oficinas y aparcamiento en altura, en su continuación de la obra existente y finalización, así como la urbanización del espacio de acceso entre ambos y sus respectivas aceras de protección. Los edificios que se han rehabilitado se hallaban construidos en fase de estructura, parcialmente en el caso del edificio de aparcamiento, y cerramientos primarios de la envolvente del edificio de oficinas.</p>

Código de in-versión OPPE	Código APB	Título
11	PBN1A2804E001	OB-GP-P-0776/2015
		<p>CAMPAÑA GEOTÉCNICA ZONA SUR</p> <p>Justificación: Como futuras actuaciones y desarrollos incluidos en el Plan Director y concentrados en la ampliación sur, se incluyen las ampliaciones del Muelle Prat (Fase III), la ampliación del Muelle de la Energía hacia el Sur hasta conectar con el Muelle Prat, la creación de nuevos atraques en el Muelle de la Energía en el lateral que da al canal de acceso al Puerto y los desarrollos del resto de terminales en la Dársena del Prat.</p> <p>El Puerto de Barcelona ha realizado una campaña de reconocimiento geotécnico, paso necesario para la redacción de los distintos proyectos, ya que permite dimensionar correctamente la cimentación de las obras de contención (muelles) así como la estabilidad de los rellenos. La campaña también permite la obtención de datos sobre las características del acuífero del Delta del Llobregat, indispensables para garantizar la necesaria compatibilidad entre las obras de ampliación y la adecuada protección del citado acuífero.</p> <p>Descripción: Los trabajos que se han llevado a cabo han consistido en una investigación exhaustiva de las características geotécnicas del subsuelo en la zona de ampliación sur, con la finalidad de proyectar nuevos muelles:</p> <ul style="list-style-type: none"> - Diseño, planificación y control de los trabajos de reconocimiento geotécnico (ensayos de campo y de laboratorio). - Campaña geotécnica de caracterización de los suelos. - Interpretación de resultados. - Trabajos de coordinación. - Redacción de memorias parciales - Elaboración de un GIS interactivo. - Almacenaje y custodia de las muestras obtenidas.
12	PBN1E1057E001	OB-GP-P-0739/2013
		<p>MEJORA ACCESIBILIDAD VIARIA ZONA CRUCEROS. CARRIL DIRECTO EN ROTONDA DE MUELLE DE PONIENTE</p> <p>Justificación: La rotonda del muelle de Poniente está en el cruce con las calles Ronda del Port, Calle Porta d' Europa y el muelle de Sant Beltrán. Es una rotonda de gran diámetro y tres carriles de circulación en anillo.</p> <p>La llegada de los cruceros comportaba una gran afluencia de taxis y autobuses para transportar los turistas hacia la ciudad, generando retenciones significativas en la rotonda. Por ello, se consideró necesario diseñar una solución para regular el nudo: un carril directo desde la Porta d'Europa hacia la Ronda del Port sentido ciudad.</p> <p>Descripción: El objeto de la presente obra consiste en la mejora de la accesibilidad a la zona de cruceros, proyectando un carril directo en la rotonda del muelle de Poniente, desde la porta d' Europa hacia la Ronda del Port sentido ciudad.</p>



7 Líneas marítimas regulares

7.1. Armador/Consignatario

7.2. Áreas geográficas

7.3. Descripción de las áreas geográficas

7 Líneas marítimas regulares

7.1. Armador/Consignatario

Nº	ARMADOR	CONSIGNATARIO	ROTACIÓN PUERTOS
España			
5	FLOTA SUARDIAZ	VAPORES SUARDIAZ BARCELONA S.A.	Barcelona, Las Palmas, Sta. Cruz de Tenerife, Barcelona
151	BOLUDA LINES	BOLUDA LINES S.A.	Barcelona, Valencia, Sta. Cruz de Tenerife, Las Palmas, Sta. Cruz de Tenerife, Sta. Cruz de la Palma, Alicante, Valencia, Barcelona
151	CMA CGM	CMA CGM IBERICA S.A.U.	Barcelona, Valencia, Sta. Cruz de Tenerife, Las Palmas, Sta. Cruz de Tenerife, Sta. Cruz de la Palma, Alicante, Valencia, Barcelona
151	HAPAG-LLOYD,A.G.	HAPAG-LLOYD SPAIN S.L.	Barcelona, Valencia, Sta. Cruz de Tenerife, Las Palmas, Sta. Cruz de Tenerife, Sta. Cruz de la Palma, Alicante, Valencia, Barcelona
205	ARKAS CONTAINER TRANSPORT SA	ARKAS SPAIN S A	Barcelona, Sagunto, Alicante, Sta. Cruz de Tenerife, Las Palmas, Arrecife de Lanzarote, Alicante, Sagunto, Barcelona
205	NISA (NAVIMPORT-INTERNA.S.A.)	SOLUCIONES INTEGRALES MARIT.	Barcelona, Sagunto, Alicante, Sta. Cruz de Tenerife, Las Palmas, Arrecife de Lanzarote, Alicante, Sagunto, Barcelona
307	COMPANIA TRASMEDITERRANEA	COMPañIA TRASMEDITERRANEA S.A.	Barcelona, Ibiza, Barcelona
315	EUROLINEAS MARITIMAS S.A	EUROLINEAS MARITIMAS, S.A. (BALEARIA)	Barcelona, Palma de Mallorca, Barcelona
320	COMPANIA TRASMEDITERRANEA	COMPañIA TRASMEDITERRANEA S.A.	Barcelona, Mahon, Palma de Mallorca, Barcelona
322	COMPANIA TRASMEDITERRANEA	COMPañIA TRASMEDITERRANEA S.A.	Barcelona, Palma de Mallorca, Barcelona
325	EUROLINEAS MARITIMAS S.A	EUROLINEAS MARITIMAS, S.A. (BALEARIA)	Barcelona, Ciutadella, Alcudia, Ciutadella, Barcelona
329	EUROLINEAS MARITIMAS S.A	EUROLINEAS MARITIMAS, S.A. (BALEARIA)	Barcelona, Ibiza, Barcelona
330	COMPANIA TRASMEDITERRANEA	COMPañIA TRASMEDITERRANEA S.A.	Barcelona, Palma de Mallorca, Barcelona
338	JSV	BERGE MARITIMA S.L.	Barcelona, Genoa, Barcelona, Alicante, Sta. Cruz de Tenerife, Las Palmas, Arrecife de Lanzarote, Fuerteventura, Las Palmas, Sta. Cruz de Tenerife, Alicante, Barcelona
340	COMPANIA TRASMEDITERRANEA	COMPañIA TRASMEDITERRANEA S.A.	Barcelona, Ciutadella, Alcudia, Ciutadella, Barcelona
350	MEDITERRANEAN SHIPPING CO	MEDITERRANEAN SHIPPING	Barcelona, Valencia, Las Palmas, Sta. Cruz de Tenerife, Puerto del Rosario, Arrecife de Lanzarote, Cádiz, Valencia, Tarragona, Barcelona
350	WEC LINES ESPANA, S.L.U.	WEC LINES ESPAÑA, S.L.U.	Barcelona, Valencia, Las Palmas, Sta. Cruz de Tenerife, Puerto del Rosario, Arrecife de Lanzarote, Cádiz, Valencia, Tarragona, Barcelona
Italia-Francia (Mediterraneo)			
7	CMA CGM	CMA CGM IBERICA S.A.U.	Cagliari, Livorno, Genoa, Barcelona, Valencia, Caucedo, Miami, Vera Cruz, Altamira, Houston, New Orleans, Valencia, Cagliari
7	HAPAG-LLOYD,A.G.	HAPAG-LLOYD SPAIN S.L.	Cagliari, Livorno, Genoa, Barcelona, Valencia, Caucedo, Miami, Vera Cruz, Altamira, Houston, New Orleans, Valencia, Cagliari
7	ZIM INTEGRATED SHIPPING SERV.	A.PEREZ Y CIA S.L.	Cagliari, Livorno, Genoa, Barcelona, Valencia, Caucedo, Miami, Vera Cruz, Altamira, Houston, New Orleans, Valencia, Cagliari
18	HAPAG-LLOYD,A.G.	HAPAG-LLOYD SPAIN S.L.	Barcelona, Valencia, Genoa, Tangier, Damietta, Jeddah, Singapore, Hong Kong, Qingdao, Busan, Shanghai, Ningbo, Shekou, Singapore, Jeddah, Damietta, Barcelona
18	OCEAN NETWORK EXPRESS PTE LTD	OCEAN NETWORK EXPRESS	Barcelona, Valencia, Genoa, Tangier, Damietta, Jeddah, Singapore, Hong Kong, Qingdao, Busan, Shanghai, Ningbo, Shekou, Singapore, Jeddah, Damietta, Barcelona
18	YANG MING LINE	YANG MING (SPAIN), S.L.	Barcelona, Valencia, Genoa, Tangier, Damietta, Jeddah, Singapore, Hong Kong, Qingdao, Busan, Shanghai, Ningbo, Shekou, Singapore, Jeddah, Damietta, Barcelona
21	GRANDI NAVI VELOCI	HIJO DE JOSE M. MASQUES, S.A.	Barcelona, Sete, TangerMed, Barcelona
25	CIE.NATIONALE ALGERIENNE DE NA	TRANSP Y CONSIG. MARITIMAS S.A.	Barcelona, La Spezia, Genoa, Marseille, Algiers, Oran, Barcelona
29	GRANDI NAVI VELOCI	HIJO DE JOSE M. MASQUES, S.A.	Barcelona, Genova, Barcelona, Tanger, Barcelona
37	HAMBURG SUD	TRANSITAINER S.A.	Tangier, Valencia, Cagliari, Livorno, Genoa, Fos, Barcelona, Valencia, Cartagena (Col) ... (Pan Canal)... Puerto Quetzal, Manzanillo (Mex), Long Beach, Oakland, Seattle, Vancouver, Oakland, Long Beach, Manzanillo (Mex) ... (Pan Canal)... Cartagena (Col), Caucedo, Lisbon, Tangier
37	HAPAG-LLOYD,A.G.	HAPAG-LLOYD SPAIN S.L.	Tangier, Valencia, Cagliari, Livorno, Genoa, Fos, Barcelona, Valencia, Cartagena (Col) ... (Pan Canal)... Puerto Quetzal, Manzanillo (Mex), Long Beach, Oakland, Seattle, Vancouver, Oakland, Long Beach, Manzanillo (Mex) ... (Pan Canal)... Cartagena (Col), Caucedo, Lisbon, Tangier
37	ZIM INTEGRATED SHIPPING SERV.	A.PEREZ Y CIA S.L.	Tangier, Valencia, Cagliari, Livorno, Genoa, Fos, Barcelona, Valencia, Cartagena (Col) ... (Pan Canal)... Puerto Quetzal, Manzanillo (Mex), Long Beach, Oakland, Seattle, Vancouver, Oakland, Long Beach, Manzanillo (Mex) ... (Pan Canal)... Cartagena (Col), Caucedo, Lisbon, Tangier
39	NEPTUNE LINES SHIPPING	NEPTUNE BARCELONA S.A.	Barcelona, Sagunto, Valencia, Savona, Civitavecchia, El Pireo, Derince, Constanta, Ilychevsk, Beirut, Tartous, Limassol, Alexandria, Tunis, Malta, Mostaganem, Djen-Djen, Livorno, Marsella, Fos, Casablanca, Barcelona, Istanbul, Buyukcukur, Koper, Malta, Sete, TangerMed, Ashdod
43	HOEGH AUTOLINERS AS	MARITIMA DEL MEDITERRANEO S.A.	Barcelona, Livorno, Civitavecchia, Setubal, Newcastle, Bremen, Bremerhaven, Southampton, Le Havre, Durban, Jeddah, Muscat, Kuwait, Bahrain, Abu Dhabi, Singapore, Hong Kong, Taichung, Keelung, Toyohashi, Hitachi, Yokosuka, Chiba, Yokohama
43	MITSUI OSK LINES LTD	TRANSP Y CONSIG. MARITIMAS S.A.	Barcelona, Livorno, Civitavecchia, Setubal, Newcastle, Bremen, Bremerhaven, Southampton, Le Havre, Durban, Jeddah, Muscat, Kuwait, Bahrain, Abu Dhabi, Singapore, Hong Kong, Taichung, Keelung, Toyohashi, Hitachi, Yokosuka, Chiba, Yokohama
43	NISSAN MOTOR CAR CARRIER CO.LT	MARITIMA DEL MEDITERRANEO S.A.	Barcelona, Livorno, Civitavecchia, Setubal, Newcastle, Bremen, Bremerhaven, Southampton, Le Havre, Durban, Jeddah, Muscat, Kuwait, Bahrain, Abu Dhabi, Singapore, Hong Kong, Taichung, Keelung, Toyohashi, Hitachi, Yokosuka, Chiba, Yokohama

Nº	ARMADOR	CONSIGNATARIO	ROTACIÓN PUERTOS
45	BORCHARD LINES	MARITIMA DEL MEDITERRANEO S.A.	Barcelona, Marseille, Genoa, Piraeus, Istanbul-Ambarli, Istanbul-Yilport (Gebze), Izmir, Salerno, Castellón, Casablanca, , Limassol, Haifa, Ashdod, Alexandria
57	MEDITERRANEAN SHIPPING CO	MEDITERRANEAN SHIPPING	Barcelona, Alger, Annaba, Bejaia, Orán, Skikda, Valencia, Casablanca, Piraeus, Tekirdag, Ambarli, Gebze, Gemlik, Izmir, Aliaga, Mersin, La Spezia, Fos
62	GRIMALDI EUROMED SPA	GRIMALDI LOGISTICA ESPAÑA, S.L.	Barcelona, Livorno, Savona, Porto Torres
85	IGNAZIO MESSINA AND CO., SPA	GIMENO SERVICIOS PORTUARIOS S.A	Barcelona, Genoa, Napoli, Alexandria, Mersin, Port Said, Jeddah, Djibouti, Mombasa, Dar es Salaam, Durban, Maputo, Dar es Salaam, Mombasa, Jeddah, Barcelona
87	FLOTA SUARDIAZ	VAPORES SUARDIAZ BARCELONA S.A.	Barcelona, Marseille, Mostaganem, Alger, Barcelona
88	EURO MARINE LOGISTICS NV	TRANSP Y CONSIG. MARITIMAS S.A.	Barcelona, TangierMed, Le Havre, Zeebrugge, Sheerness, Newcastle, Amsterdam, Livorno, Piraeus, Derince, Gemlik, Setúbal, Santander, Grimsby, Tyne
94	GRIMALDI EUROMED SPA	GRIMALDI LOGISTICA ESPAÑA, S.L.	Barcelona, Savona, Barcelona, TangerMed, Barcelona
97	CMA CGM	CMA CGM IBERICA S.A.U.	Marsaxlokk, Genoa, Barcelona, Valencia-Noatum, Algeciras (TTI), Tangier (APMT), Salvador, Santos, Itapoa, Buenos Aires, Río Grande, Itajai, Itapoa, Santos, Sepetiba (Itaguai), Tangier (Eurogate), Tangier (APMT), Malaga, Marsaxlokk
97	HAMBURG SUD	TRANSITAINER S.A.	Marsaxlokk, Genoa, Barcelona, Valencia-Noatum, Algeciras (TTI), Tangier (APMT), Salvador, Santos, Itapoa, Buenos Aires, Río Grande, Itajai, Itapoa, Santos, Sepetiba (Itaguai), Tangier (Eurogate), Tangier (APMT), Malaga, Marsaxlokk
97	MAERSK LINE/A.P.MOLLER	MARITIMA DEL MEDITERRANEO S.A.	Marsaxlokk, Genoa, Barcelona, Valencia-Noatum, Algeciras (TTI), Tangier (APMT), Salvador, Santos, Itapoa, Buenos Aires, Río Grande, Itajai, Itapoa, Santos, Sepetiba (Itaguai), Tangier (Eurogate), Tangier (APMT), Malaga, Marsaxlokk
101	CMA CGM	CMA CGM IBERICA S.A.U.	Marsaxlokk, La Spezia, Genoa, Valencia, Barcelona, Fos, Genoa, Marsaxlokk, Damietta, Aqaba, Jeddah, Hamad, Jebel Ali, Karachi, Mumbai-Nhava Sheva, Mundra, Jeddah, Marsaxlokk
101	COSCO CONTAINER LINES (COSCON)	COSCO IBERIA S.A.	Marsaxlokk, La Spezia, Genoa, Valencia, Barcelona, Fos, Genoa, Marsaxlokk, Damietta, Aqaba, Jeddah, Hamad, Jebel Ali, Karachi, Mumbai-Nhava Sheva, Mundra, Jeddah, Marsaxlokk
101	HAPAG-LLOYD,A.G.	HAPAG-LLOYD SPAIN S.L.	Marsaxlokk, La Spezia, Genoa, Valencia, Barcelona, Fos, Genoa, Marsaxlokk, Damietta, Aqaba, Jeddah, Hamad, Jebel Ali, Karachi, Mumbai-Nhava Sheva, Mundra, Jeddah, Marsaxlokk
101	OOCL	ORIENT OVERSEAS CONTAINER LINE (SPAIN)	Marsaxlokk, La Spezia, Genoa, Valencia, Barcelona, Fos, Genoa, Marsaxlokk, Damietta, Aqaba, Jeddah, Hamad, Jebel Ali, Karachi, Mumbai-Nhava Sheva, Mundra, Jeddah, Marsaxlokk
103	HAMBURG SUD	TRANSITAINER S.A.	Beirut, Gioia Tauro, La Spezia, Genoa, Fos, Valencia, Barcelona, Marsaxlokk, King Abdullah, Salalah, Singapore, Shanghai, Ningbo, Shekou, Yantian, Singapore, Port Said East, Jebel Ali, Tanjung Pelepas, Xiamen, Xingang, Dalian, Busan, Nansha, Naples, Algeciras, Sines, Freeport (Bah), Port Everglades, Vera Cruz, Altamira, Houston, New Orleans, Miami
103	HYUNDAI MERCHANT MAR	CONSIGNACIONES MARITIMAS Y LOGISTICA, SL	Beirut, Gioia Tauro, La Spezia, Genoa, Fos, Valencia, Barcelona, Marsaxlokk, King Abdullah, Salalah, Singapore, Shanghai, Ningbo, Shekou, Yantian, Singapore, Port Said East, Jebel Ali, Tanjung Pelepas, Xiamen, Xingang, Dalian, Busan, Nansha, Naples, Algeciras, Sines, Freeport (Bah), Port Everglades, Vera Cruz, Altamira, Houston, New Orleans, Miami
103	MAERSK LINE/A.P.MOLLER	MARITIMA DEL MEDITERRANEO S.A.	Beirut, Gioia Tauro, La Spezia, Genoa, Fos, Valencia, Barcelona, Marsaxlokk, King Abdullah, Salalah, Singapore, Shanghai, Ningbo, Shekou, Yantian, Singapore, Port Said East, Jebel Ali, Tanjung Pelepas, Xiamen, Xingang, Dalian, Busan, Nansha, Naples, Algeciras, Sines, Freeport (Bah), Port Everglades, Vera Cruz, Altamira, Houston, New Orleans, Miami
103	MEDITERRANEAN SHIPPING CO	MEDITERRANEAN SHIPPING	Beirut, Gioia Tauro, La Spezia, Genoa, Fos, Valencia, Barcelona, Marsaxlokk, King Abdullah, Salalah, Singapore, Shanghai, Ningbo, Shekou, Yantian, Singapore, Port Said East, Jebel Ali, Tanjung Pelepas, Xiamen, Xingang, Dalian, Busan, Nansha, Naples, Algeciras, Sines, Freeport (Bah), Port Everglades, Vera Cruz, Altamira, Houston, New Orleans, Miami
120	MEDITERRANEAN SHIPPING CO	MEDITERRANEAN SHIPPING	Karachi-Port Muhammad Bin Qasim, Mumbai-Nhava Sheva, Mundra, Haifa, Valencia, New York, Savannah, Charleston, Freeport (Bah), Houston, Freeport (Bah), Barcelona, King Abdullah, Abu Dhabi (Mina Khalifa), Jebel Ali, Gioia Tauro, Civitavecchia, La Spezia, Fos, Valencia, Sines, Cristoba, Balboa, Vancouver, Seattle, Oakland, Long Beach, Manzanillo (Mex), Felixstowe, Rotterdam, Antwerp, Hamburg, Colombo, Montreal
150	NYK LINES	COMBALIA AGENCIA MARITIMA S.A.	Barcelona, Savona, Gemlik, El Suweis, Jeddah, Sohar, Jebel Ali, Abu Dhabi, Doha, Bahrain, Damman, Kuwait, Zeebrugge, Amberes, Bremerhaven, Hamburg, Southampton, TangerMed, Barcelona
197	GRIMALDI EUROMED SPA	GRIMALDI LOGISTICA ESPAÑA, S.L.	Barcelona, Valencia, Southampton, Flushing, Emden, Le Havre, Amberes, Portbury, Gemlik, Yenikoy, Salerno, Livorno, Savona, Fos, Barcelona
213	X-PRESS CONTAINER LINE (UK)LTD	A.PEREZ Y CIA S.L.	Barcelona, Almería, Algeciras, Casablanca, TangerMed, Vigo, Leixoes, Lisboa, Valencia, Livorno, Genoa
217	CMA CGM	CMA CGM IBERICA S.A.U.	Algeciras, Livorno, Genoa, Marseille, Barcelona, Valencia, Pointe à Pitre, Fort de France, Cartagena (Col), Manzanillo (Pan), Moin (~Puerto Limon), Turbo, Pointe à Pitre, Algeciras
217	MARFRET SA	AGENCIA MARITIMA ESPAÑOLA EVGE, S.A.	Algeciras, Livorno, Genoa, Marseille, Barcelona, Valencia, Pointe à Pitre, Fort de France, Cartagena (Col), Manzanillo (Pan), Moin (~Puerto Limon), Turbo, Pointe à Pitre, Algeciras
217	UNITED FEEDER SERVICES LTD	MARITIMA DEL MEDITERRANEO S.A.	Algeciras, Livorno, Genoa, Marseille, Barcelona, Valencia, Pointe à Pitre, Fort de France, Cartagena (Col), Manzanillo (Pan), Moin (~Puerto Limon), Turbo, Pointe à Pitre, Algeciras
217	X-PRESS CONTAINER LINE (UK)LTD	A.PEREZ Y CIA S.L.	Algeciras, Livorno, Genoa, Marseille, Barcelona, Valencia, Pointe à Pitre, Fort de France, Cartagena (Col), Manzanillo (Pan), Moin (~Puerto Limon), Turbo, Pointe à Pitre, Algeciras
221	ARCELORMITTAL ITALIA S.P.A	INTRAMEDITERRANEO S.A.	Thessaloniki, Taranto, Genoa, Porto Nogaro, Barcelona
222	CMA CGM	CMA CGM IBERICA S.A.U.	Marseille, Barcelona, Valencia, Tangier, Casablanca, Agadir, Port Vendres, Marseille
226	MELFI MARINE CORP, S.A	OCIDENAVE ESPAÑA S.L.	Genoa, Barcelona, Valencia, Lisbon, Halifax, Mariel (Havana), Genoa
233	ARKAS CONTAINER TRANSPORT SA	ARKAS SPAIN SA	Valencia (TCV + Noatum), Castellon, Barcelona, Fos, Piraeus, Istanbul-Ambarli (Marport), Yarimca-Korfezi (DPW), Gemlik (Rodaport), Aliaga (Nemrut Bay), Valencia

Nº	ARMADOR	CONSIGNATARIO	ROTACIÓN PUERTOS
233	CMA CGM	CMA CGM IBERICA S.A.U.	Valencia (TCV + Noatum), Castellon, Barcelona, Fos, Piraeus, Istanbul-Ambarli (Marport), Yarimca-Korfezi (DPW), Gemlik (Rodaport), Aliaga (Nemrut Bay), Valencia
233	HAPAG-LLOYD,A.G.	HAPAG-LLOYD SPAIN S.L.	Valencia (TCV + Noatum), Castellon, Barcelona, Fos, Piraeus, Istanbul-Ambarli (Marport), Yarimca-Korfezi (DPW), Gemlik (Rodaport), Aliaga (Nemrut Bay), Valencia
233	SEAGO LINE A/S	MARITIMA DEL MEDITERRANEO S.A.	Valencia (TCV + Noatum), Castellon, Barcelona, Fos, Piraeus, Istanbul-Ambarli (Marport), Yarimca-Korfezi (DPW), Gemlik (Rodaport), Aliaga (Nemrut Bay), Valencia
233	TURKON CONTAINER	MARITIMA DAVILA BARCELONA S.A.	Valencia (TCV + Noatum), Castellon, Barcelona, Fos, Piraeus, Istanbul-Ambarli (Marport), Yarimca-Korfezi (DPW), Gemlik (Rodaport), Aliaga (Nemrut Bay), Valencia
238	HAPAG-LLOYD,A.G.	HAPAG-LLOYD SPAIN S.L.	Valencia, Barcelona, Genoa, Livorno, Gioia Tauro, Marsaxlokk, Valencia, Suape, Salvador, Rio de Janeiro, Santos, Paranagua, Itapoa, Montevideo, Navegantes, Santos, Rio de Janeiro, Las Palmas, Valencia
238	MEDITERRANEAN SHIPPING CO	MEDITERRANEAN SHIPPING	Valencia, Barcelona, Genoa, Livorno, Gioia Tauro, Marsaxlokk, Valencia, Suape, Salvador, Rio de Janeiro, Santos, Paranagua, Itapoa, Montevideo, Navegantes, Santos, Rio de Janeiro, Las Palmas, Valencia
238	ZIM INTEGRATED SHIPPING SERV.	A.PEREZ Y CIA S.L.	Valencia, Barcelona, Genoa, Livorno, Gioia Tauro, Marsaxlokk, Valencia, Suape, Salvador, Rio de Janeiro, Santos, Paranagua, Itapoa, Montevideo, Navegantes, Santos, Rio de Janeiro, Las Palmas, Valencia
240	A.P.L. (AMERICAN PRES. LINE)	AMERICAN PRES. LINES LTD (ESPAÑA)	Marsaxlokk, Valencia, Barcelona, Fos, Genoa, Marsaxlokk, Beirut, Jeddah, Jebel Ali, Port Kelang, Xiamen, Qingdao, Busan, Shanghai, Ningbo, Nansha, Yantian, Singapore, Marsaxlokk
240	CMA CGM	CMA CGM IBERICA S.A.U.	Marsaxlokk, Valencia, Barcelona, Fos, Genoa, Marsaxlokk, Beirut, Jeddah, Jebel Ali, Port Kelang, Xiamen, Qingdao, Busan, Shanghai, Ningbo, Nansha, Yantian, Singapore, Marsaxlokk
240	COSCO CONTAINER LINES (COSCON)	COSCO IBERIA S.A.	Marsaxlokk, Valencia, Barcelona, Fos, Genoa, Marsaxlokk, Beirut, Jeddah, Jebel Ali, Port Kelang, Xiamen, Qingdao, Busan, Shanghai, Ningbo, Nansha, Yantian, Singapore, Marsaxlokk
240	EVERGREEN MARINE CORPORATION	EVERGREEN SHIPPING SPAIN S.L.	Marsaxlokk, Valencia, Barcelona, Fos, Genoa, Marsaxlokk, Beirut, Jeddah, Jebel Ali, Port Kelang, Xiamen, Qingdao, Busan, Shanghai, Ningbo, Nansha, Yantian, Singapore, Marsaxlokk
240	OOCL	TRANSITAINER S.A.	Marsaxlokk, Valencia, Barcelona, Fos, Genoa, Marsaxlokk, Beirut, Jeddah, Jebel Ali, Port Kelang, Xiamen, Qingdao, Busan, Shanghai, Ningbo, Nansha, Yantian, Singapore, Marsaxlokk
250	CMA CGM	CMA CGM IBERICA S.A.U.	Algeciras (TTI), Marsaxlokk, Salerno, Livorno, Genoa, Barcelona, Valencia, Caucedo, Kingston, Cartagena (Col) ... (Pan Canal) ... Guayaquil, Callao, San Antonio, Guayaquil, Buenaventura ... (Pan Canal) ... Manzanillo (Pan), Algeciras
250	HAMBURG SUD	TRANSITAINER S.A.	Algeciras (TTI), Marsaxlokk, Salerno, Livorno, Genoa, Barcelona, Valencia, Caucedo, Kingston, Cartagena (Col) ... (Pan Canal) ... Guayaquil, Callao, San Antonio, Guayaquil, Buenaventura ... (Pan Canal) ... Manzanillo (Pan), Algeciras
250	HAPAG-LLOYD,A.G.	HAPAG-LLOYD SPAIN S.L.	Algeciras (TTI), Marsaxlokk, Salerno, Livorno, Genoa, Barcelona, Valencia, Caucedo, Kingston, Cartagena (Col) ... (Pan Canal) ... Guayaquil, Callao, San Antonio, Guayaquil, Buenaventura ... (Pan Canal) ... Manzanillo (Pan), Algeciras
251	A.P.L. (AMERICAN PRES. LINE)	AMERICAN PRES. LINES LTD (ESPAÑA)	Algeciras (TTI), Fos, Genoa, La Spezia, Barcelona, Valencia, New York, Norfolk, Savannah, Miami, Algeciras
251	CMA CGM	CMA CGM IBERICA S.A.U.	Algeciras (TTI), Fos, Genoa, La Spezia, Barcelona, Valencia, New York, Norfolk, Savannah, Miami, Algeciras
251	COSCO CONTAINER LINES (COSCON)	COSCO IBERIA S.A.	Algeciras (TTI), Fos, Genoa, La Spezia, Barcelona, Valencia, New York, Norfolk, Savannah, Miami, Algeciras
251	HAPAG-LLOYD,A.G.	HAPAG-LLOYD SPAIN S.L.	Algeciras (TTI), Fos, Genoa, La Spezia, Barcelona, Valencia, New York, Norfolk, Savannah, Miami, Algeciras
251	OCEAN NETWORK EXPRESS PTE LTD	OCEAN NETWORK EXPRESS	Algeciras (TTI), Fos, Genoa, La Spezia, Barcelona, Valencia, New York, Norfolk, Savannah, Miami, Algeciras
251	OOCL	TRANSITAINER S.A.	Algeciras (TTI), Fos, Genoa, La Spezia, Barcelona, Valencia, New York, Norfolk, Savannah, Miami, Algeciras
251	YANG MING LINE	YANG MING (SPAIN), S.L.	Algeciras (TTI), Fos, Genoa, La Spezia, Barcelona, Valencia, New York, Norfolk, Savannah, Miami, Algeciras
251	ZIM INTEGRATED SHIPPING SERV.	A.PEREZ Y CIA S.L.	Algeciras (TTI), Fos, Genoa, La Spezia, Barcelona, Valencia, New York, Norfolk, Savannah, Miami, Algeciras
318	GRIMALDI EUROMED SPA	GRIMALDI LOGISTICA ESPAÑA, S.L.	Barcelona, Porto Torres, Civitavecchia, Porto Torres, Barcelona
338	JSV	BERGE MARITIMA S.L.	Barcelona, Genoa, Barcelona, Alicante, Sta. Cruz de Tenerife, Las Palmas, Arrecife de Lanzarote, Fuerteventura, Las Palmas, Sta. Cruz de Tenerife, Alicante, Barcelona
Mediterráneo Oriental.-Mar Negro-Mar Caspio			
14	HAPAG-LLOYD,A.G.	HAPAG-LLOYD SPAIN S.L.	Ashdod, Haifa, Izmir, Piraeus, Livorno, Barcelona, Valencia, Halifax, New York, Norfolk (Va), Savannah, Valencia, Tarragona, Mersin, Ashdod
14	OCEAN NETWORK EXPRESS PTE LTD	OCEAN NETWORK EXPRESS	Ashdod, Haifa, Izmir, Piraeus, Livorno, Barcelona, Valencia, Halifax, New York, Norfolk (Va), Savannah, Valencia, Tarragona, Mersin, Ashdod
14	YANG MING LINE	YANG MING (SPAIN), S.L.	Ashdod, Haifa, Izmir, Piraeus, Livorno, Barcelona, Valencia, Halifax, New York, Norfolk (Va), Savannah, Valencia, Tarragona, Mersin, Ashdod
14	ZIM INTEGRATED SHIPPING SERV.	A.PEREZ Y CIA S.L.	Ashdod, Haifa, Izmir, Piraeus, Livorno, Barcelona, Valencia, Halifax, New York, Norfolk (Va), Savannah, Valencia, Tarragona, Mersin, Ashdod
24	ARKAS CONTAINER TRANSPORT SA	ARKAS SPAIN SA	Barcelona, Misurata, Rades, Sfax, Casablanca, Castellón, Barcelona
24	MEDEX CONTAINER SERVICES LTD	INTRAMEDITERRANEO S.A.	Barcelona, Misurata, Rades, Sfax, Casablanca, Castellón, Barcelona
24	MTL CONTAINER LINES	BERGE MARITIMA S.L.	Barcelona, Misurata, Rades, Sfax, Casablanca, Castellón, Barcelona
39	NEPTUNE LINES SHIPPING	NEPTUNE BARCELONA S.A.	Barcelona, Sagunto, Valencia, Savona, Civitavecchia, El Pireo, Derince, Constanta, Ilychevsk, Beirut, Tartous, Limassol, Alexandria, Tunis, Malta, Mostaganem, Djen-Djen, Livorno, Marsella, Fos, Casablanca, Barcelona, Istanbul, Buyukcukur, Koper, Malta, Sete, TangerMed, Ashdod

Nº	ARMADOR	CONSIGNATARIO	ROTACIÓN PUERTOS
45	BORCHARD LINES	MARITIMA DEL MEDITERRANEO S.A.	Barcelona, Marseille, Genoa, Piraeus, Istanbul-Ambarli, Istanbul-Yilport (Gebze), Izmir, Salerno, Castellón, Casablanca, , Limassol, Haifa, Ashdod, Alexandria
57	MEDITERRANEAN SHIPPING CO	MEDITERRANEAN SHIPPING	Barcelona, Alger, Annaba, Bejaia, Orán, Skikda, Valencia, Casablanca, Piraeus, Tekirdag, Ambarli, Gebze, Gemlik, Izmir, Aliaga, Mersin, La Spezia, Fos
88	EURO MARINE LOGISTICS NV	TRANSP Y CONSIG. MARITIMAS S.A.	Barcelona, TangierMed, Le Havre, Zeebrugge, Sheerness, Newcastle, Amsterdam, Livorno, Piraeus, Derince, Gemlik, Setúbal, Santander, Grimsby, Tyne
97	CMA CGM	CMA CGM IBERICA S.A.U.	Marsaxlokk, Genoa, Barcelona, Valencia-Noatum, Algeciras (TTI), Tangier (APMT), Salvador, Santos, Itapoa, Buenos Aires, Río Grande, Itajai, Itapoa, Santos, Sepetiba (Itaguaí), Tangier (Eurogate), Tangier (APMT), Malaga, Marsaxlokk
97	HAMBURG SUD	TRANSITAINER S.A.	Marsaxlokk, Genoa, Barcelona, Valencia-Noatum, Algeciras (TTI), Tangier (APMT), Salvador, Santos, Itapoa, Buenos Aires, Río Grande, Itajai, Itapoa, Santos, Sepetiba (Itaguaí), Tangier (Eurogate), Tangier (APMT), Malaga, Marsaxlokk
97	MAERSK LINE/A.P.MOLLER	MARITIMA DEL MEDITERRANEO S.A.	Marsaxlokk, Genoa, Barcelona, Valencia-Noatum, Algeciras (TTI), Tangier (APMT), Salvador, Santos, Itapoa, Buenos Aires, Río Grande, Itajai, Itapoa, Santos, Sepetiba (Itaguaí), Tangier (Eurogate), Tangier (APMT), Malaga, Marsaxlokk
101	CMA CGM	CMA CGM IBERICA S.A.U.	Marsaxlokk, La Spezia, Genoa, Valencia, Barcelona, Fos, Genoa, Marsaxlokk, Damietta, Aqaba, Jeddah, Hamad, Jebel Ali, Karachi, Mumbai-Nhava Sheva, Mundra, Jeddah, Marsaxlokk
101	COSCO CONTAINER LINES (COSCON)	COSCO IBERIA S.A.	Marsaxlokk, La Spezia, Genoa, Valencia, Barcelona, Fos, Genoa, Marsaxlokk, Damietta, Aqaba, Jeddah, Hamad, Jebel Ali, Karachi, Mumbai-Nhava Sheva, Mundra, Jeddah, Marsaxlokk
101	HAPAG-LLOYD,A.G.	HAPAG-LLOYD SPAIN S.L.	Marsaxlokk, La Spezia, Genoa, Valencia, Barcelona, Fos, Genoa, Marsaxlokk, Damietta, Aqaba, Jeddah, Hamad, Jebel Ali, Karachi, Mumbai-Nhava Sheva, Mundra, Jeddah, Marsaxlokk
101	OOCL	ORIENT OVERSEAS CONTAINER LINE (SPAIN)	Marsaxlokk, La Spezia, Genoa, Valencia, Barcelona, Fos, Genoa, Marsaxlokk, Damietta, Aqaba, Jeddah, Hamad, Jebel Ali, Karachi, Mumbai-Nhava Sheva, Mundra, Jeddah, Marsaxlokk
103	HAMBURG SUD	TRANSITAINER S.A.	Beirut, Gioia Tauro, La Spezia, Genoa, Fos, Valencia, Barcelona, Marsaxlokk, King Abdullah, Salalah, Singapore, Shanghai, Ningbo, Shekou, Yantian, Singapore, Port Said East, Jebel Ali, Tanjung Pelepas, Xiamen, Xingang, Dalian, Busan, Nansha, Naples, Algeciras, Sines, Freeport (Bah), Port Everglades, Vera Cruz, Altamira, Houston, New Orleans, Miami
103	HYUNDAI MERCHANT MAR	CONSIGNACIONES MARITIMAS Y LOGISTICA, SL	Beirut, Gioia Tauro, La Spezia, Genoa, Fos, Valencia, Barcelona, Marsaxlokk, King Abdullah, Salalah, Singapore, Shanghai, Ningbo, Shekou, Yantian, Singapore, Port Said East, Jebel Ali, Tanjung Pelepas, Xiamen, Xingang, Dalian, Busan, Nansha, Naples, Algeciras, Sines, Freeport (Bah), Port Everglades, Vera Cruz, Altamira, Houston, New Orleans, Miami
103	MAERSK LINE/A.P.MOLLER	MARITIMA DEL MEDITERRANEO S.A.	Beirut, Gioia Tauro, La Spezia, Genoa, Fos, Valencia, Barcelona, Marsaxlokk, King Abdullah, Salalah, Singapore, Shanghai, Ningbo, Shekou, Yantian, Singapore, Port Said East, Jebel Ali, Tanjung Pelepas, Xiamen, Xingang, Dalian, Busan, Nansha, Naples, Algeciras, Sines, Freeport (Bah), Port Everglades, Vera Cruz, Altamira, Houston, New Orleans, Miami
103	MEDITERRANEAN SHIPPING CO	MEDITERRANEAN SHIPPING	Beirut, Gioia Tauro, La Spezia, Genoa, Fos, Valencia, Barcelona, Marsaxlokk, King Abdullah, Salalah, Singapore, Shanghai, Ningbo, Shekou, Yantian, Singapore, Port Said East, Jebel Ali, Tanjung Pelepas, Xiamen, Xingang, Dalian, Busan, Nansha, Naples, Algeciras, Sines, Freeport (Bah), Port Everglades, Vera Cruz, Altamira, Houston, New Orleans, Miami
120	MEDITERRANEAN SHIPPING CO	MEDITERRANEAN SHIPPING	Karachi-Port Muhammad Bin Qasim, Mumbai-Nhava Sheva, Mundra, Haifa, Valencia, New York, Savannah, Charleston, Freeport (Bah), Houston, Freeport (Bah), Barcelona, King Abdullah, Abu Dhabi (Mina Khalifa), Jebel Ali, Gioia Tauro, Civitavecchia, La Spezia, Fos, Valencia, Sines, Cristoba, Balboa, Vancouver, Seattle, Oakland, Long Beach, Manzanillo (Mex), Felixstowe, Rotterdam, Antwerp, Hamburg, Colombo, Montreal
150	NYK LINES	COMBALIA AGENCIA MARITIMA S.A.	Barcelona, Savona, Gemlik, El Suweis, Jeddah, Sohar, Jebel Ali, Abu Dhabi, Doha, Bahrain, Damman, Kuwait, Zeebrugge, Amberes, Bremerhaven, Hamburg, Southampton, TangerMed, Barcelona
197	GRIMALDI EUROMED SPA	GRIMALDI LOGISTICA ESPAÑA, S.L.	Barcelona, Valencia, Southampton, Flushing, Emden, Le Havre, Amberes, Portbury, Gemlik, Yenikoy, Salerno, Livorno, Savona, Fos, Barcelona
221	ARCELORMITTAL ITALIA S.P.A	INTRAMEDITERRANEO S.A.	Thessaloniki, Taranto, Genoa, Porto Nogaró, Barcelona
233	ARKAS CONTAINER TRANSPORT SA	ARKAS SPAIN S A	Valencia (TCV + Noatum), Castellon, Barcelona, Fos, Piraeus, Istanbul-Ambarli (Marport), Yarimca-Korfezi (DPW), Gemlik (Rodaport), Aliaga (Nemrut Bay), Valencia
233	CMA CGM	CMA CGM IBERICA S.A.U.	Valencia (TCV + Noatum), Castellon, Barcelona, Fos, Piraeus, Istanbul-Ambarli (Marport), Yarimca-Korfezi (DPW), Gemlik (Rodaport), Aliaga (Nemrut Bay), Valencia
233	HAPAG-LLOYD,A.G.	HAPAG-LLOYD SPAIN S.L.	Valencia (TCV + Noatum), Castellon, Barcelona, Fos, Piraeus, Istanbul-Ambarli (Marport), Yarimca-Korfezi (DPW), Gemlik (Rodaport), Aliaga (Nemrut Bay), Valencia
233	SEAGO LINE A/S	MARITIMA DEL MEDITERRANEO S.A.	Valencia (TCV + Noatum), Castellon, Barcelona, Fos, Piraeus, Istanbul-Ambarli (Marport), Yarimca-Korfezi (DPW), Gemlik (Rodaport), Aliaga (Nemrut Bay), Valencia
233	TURKON CONTAINER	MARITIMA DAVILA BARCELONA S.A.	Valencia (TCV + Noatum), Castellon, Barcelona, Fos, Piraeus, Istanbul-Ambarli (Marport), Yarimca-Korfezi (DPW), Gemlik (Rodaport), Aliaga (Nemrut Bay), Valencia
238	HAPAG-LLOYD,A.G.	HAPAG-LLOYD SPAIN S.L.	Valencia, Barcelona, Genoa, Livorno, Gioia Tauro, Marsaxlokk, Valencia, Suape, Salvador, Rio de Janeiro, Santos, Paranagua, Itapoa, Montevideo, Navegantes, Santos, Rio de Janeiro, Las Palmas, Valencia
238	MEDITERRANEAN SHIPPING CO	MEDITERRANEAN SHIPPING	Valencia, Barcelona, Genoa, Livorno, Gioia Tauro, Marsaxlokk, Valencia, Suape, Salvador, Rio de Janeiro, Santos, Paranagua, Itapoa, Montevideo, Navegantes, Santos, Rio de Janeiro, Las Palmas, Valencia
238	ZIM INTEGRATED SHIPPING SERV.	A.PEREZ Y CIA S.L.	Valencia, Barcelona, Genoa, Livorno, Gioia Tauro, Marsaxlokk, Valencia, Suape, Salvador, Rio de Janeiro, Santos, Paranagua, Itapoa, Montevideo, Navegantes, Santos, Rio de Janeiro, Las Palmas, Valencia

Nº	ARMADOR	CONSIGNATARIO	ROTACIÓN PUERTOS
240	A.P.L. (AMERICAN PRES. LINE)	AMERICAN PRES. LINES LTD (ESPAÑA)	Marsaxlokk, Valencia, Barcelona, Fos, Genoa, Marsaxlokk, Beirut, Jeddah, Jebel Ali, Port Kelang, Xiamen, Qingdao, Busan, Shanghai, Ningbo, Nansha, Yantian, Singapore, Marsaxlokk
240	CMA CGM	CMA CGM IBERICA S.A.U.	Marsaxlokk, Valencia, Barcelona, Fos, Genoa, Marsaxlokk, Beirut, Jeddah, Jebel Ali, Port Kelang, Xiamen, Qingdao, Busan, Shanghai, Ningbo, Nansha, Yantian, Singapore, Marsaxlokk
240	COSCO CONTAINER LINES (COSCON)	COSCO IBERIA S.A.	Marsaxlokk, Valencia, Barcelona, Fos, Genoa, Marsaxlokk, Beirut, Jeddah, Jebel Ali, Port Kelang, Xiamen, Qingdao, Busan, Shanghai, Ningbo, Nansha, Yantian, Singapore, Marsaxlokk
240	EVERGREEN MARINE CORPORATION	EVERGREEN SHIPPING SPAIN S.L.	Marsaxlokk, Valencia, Barcelona, Fos, Genoa, Marsaxlokk, Beirut, Jeddah, Jebel Ali, Port Kelang, Xiamen, Qingdao, Busan, Shanghai, Ningbo, Nansha, Yantian, Singapore, Marsaxlokk
240	OOCL	TRANSITAINER S.A.	Marsaxlokk, Valencia, Barcelona, Fos, Genoa, Marsaxlokk, Beirut, Jeddah, Jebel Ali, Port Kelang, Xiamen, Qingdao, Busan, Shanghai, Ningbo, Nansha, Yantian, Singapore, Marsaxlokk
250	CMA CGM	CMA CGM IBERICA S.A.U.	Algeciras (TTI), Marsaxlokk, Salerno, Livorno, Genoa, Barcelona, Valencia, Caucedo, Kingston, Cartagena (Col) ... (Pan Canal)... Guayaquil, Callao, San Antonio, Guayaquil, Buenaventura ... (Pan Canal)... Manzanillo (Pan), Algeciras
250	HAMBURG SUD	TRANSITAINER S.A.	Algeciras (TTI), Marsaxlokk, Salerno, Livorno, Genoa, Barcelona, Valencia, Caucedo, Kingston, Cartagena (Col) ... (Pan Canal)... Guayaquil, Callao, San Antonio, Guayaquil, Buenaventura ... (Pan Canal)... Manzanillo (Pan), Algeciras
250	HAPAG-LLOYD,A.G.	HAPAG-LLOYD SPAIN S.L.	Algeciras (TTI), Marsaxlokk, Salerno, Livorno, Genoa, Barcelona, Valencia, Caucedo, Kingston, Cartagena (Col) ... (Pan Canal)... Guayaquil, Callao, San Antonio, Guayaquil, Buenaventura ... (Pan Canal)... Manzanillo (Pan), Algeciras
251	A.P.L. (AMERICAN PRES. LINE)	AMERICAN PRES. LINES LTD (ESPAÑA)	Algeciras (TTI), Fos, Genoa, La Spezia, Barcelona, Valencia, New York, Norfolk, Savannah, Miami, Algeciras
251	CMA CGM	CMA CGM IBERICA S.A.U.	Algeciras (TTI), Fos, Genoa, La Spezia, Barcelona, Valencia, New York, Norfolk, Savannah, Miami, Algeciras
251	COSCO CONTAINER LINES (COSCON)	COSCO IBERIA S.A.	Algeciras (TTI), Fos, Genoa, La Spezia, Barcelona, Valencia, New York, Norfolk, Savannah, Miami, Algeciras
251	HAPAG-LLOYD,A.G.	HAPAG-LLOYD SPAIN S.L.	Algeciras (TTI), Fos, Genoa, La Spezia, Barcelona, Valencia, New York, Norfolk, Savannah, Miami, Algeciras
251	OCEAN NETWORK EXPRESS PTE LTD	OCEAN NETWORK EXPRESS	Algeciras (TTI), Fos, Genoa, La Spezia, Barcelona, Valencia, New York, Norfolk, Savannah, Miami, Algeciras
251	OOCL	TRANSITAINER S.A.	Algeciras (TTI), Fos, Genoa, La Spezia, Barcelona, Valencia, New York, Norfolk, Savannah, Miami, Algeciras
251	YANG MING LINE	YANG MING (SPAIN), S.L.	Algeciras (TTI), Fos, Genoa, La Spezia, Barcelona, Valencia, New York, Norfolk, Savannah, Miami, Algeciras
251	ZIM INTEGRATED SHIPPING SERV.	A.PEREZ Y CIA S.L.	Algeciras (TTI), Fos, Genoa, La Spezia, Barcelona, Valencia, New York, Norfolk, Savannah, Miami, Algeciras
América del Norte (EUA) Atlántico			
7	CMA CGM	CMA CGM IBERICA S.A.U.	Cagliari, Livorno, Genoa, Barcelona, Valencia, Caucedo, Miami, Vera Cruz, Altamira, Houston, New Orleans, Valencia, Cagliari
7	HAPAG-LLOYD,A.G.	HAPAG-LLOYD SPAIN S.L.	Cagliari, Livorno, Genoa, Barcelona, Valencia, Caucedo, Miami, Vera Cruz, Altamira, Houston, New Orleans, Valencia, Cagliari
7	ZIM INTEGRATED SHIPPING SERV.	A.PEREZ Y CIA S.L.	Cagliari, Livorno, Genoa, Barcelona, Valencia, Caucedo, Miami, Vera Cruz, Altamira, Houston, New Orleans, Valencia, Cagliari
14	HAPAG-LLOYD,A.G.	HAPAG-LLOYD SPAIN S.L.	Ashdod, Haifa, Izmir, Piraeus, Livorno, Barcelona, Valencia, Halifax, New York, Norfolk (Va), Savannah, Valencia, Tarragona, Mersin, Ashdod
14	OCEAN NETWORK EXPRESS PTE LTD	OCEAN NETWORK EXPRESS	Ashdod, Haifa, Izmir, Piraeus, Livorno, Barcelona, Valencia, Halifax, New York, Norfolk (Va), Savannah, Valencia, Tarragona, Mersin, Ashdod
14	YANG MING LINE	YANG MING (SPAIN), S.L.	Ashdod, Haifa, Izmir, Piraeus, Livorno, Barcelona, Valencia, Halifax, New York, Norfolk (Va), Savannah, Valencia, Tarragona, Mersin, Ashdod
14	ZIM INTEGRATED SHIPPING SERV.	A.PEREZ Y CIA S.L.	Ashdod, Haifa, Izmir, Piraeus, Livorno, Barcelona, Valencia, Halifax, New York, Norfolk (Va), Savannah, Valencia, Tarragona, Mersin, Ashdod
103	HAMBURG SUD	TRANSITAINER S.A.	Beirut, Gioia Tauro, La Spezia, Genoa, Fos, Valencia, Barcelona, Marsaxlokk, King Abdullah, Salalah, Singapore, Shanghai, Ningbo, Shekou, Yantian, Singapore, Port Said East, Jebel Ali, Tanjung Pelepas, Xiamen, Xingang, Dalian, Busan, Nansha, Naples, Algeciras, Sines, Freeport (Bah), Port Everglades, Vera Cruz, Altamira, Houston, New Orleans, Miami
103	HYUNDAI MERCHANT MAR	CONSIGNACIONES MARITIMAS Y LOGISTICA, SL	Beirut, Gioia Tauro, La Spezia, Genoa, Fos, Valencia, Barcelona, Marsaxlokk, King Abdullah, Salalah, Singapore, Shanghai, Ningbo, Shekou, Yantian, Singapore, Port Said East, Jebel Ali, Tanjung Pelepas, Xiamen, Xingang, Dalian, Busan, Nansha, Naples, Algeciras, Sines, Freeport (Bah), Port Everglades, Vera Cruz, Altamira, Houston, New Orleans, Miami
103	MAERSK LINE/A.P.MOLLER	MARITIMA DEL MEDITERRANEO S.A.	Beirut, Gioia Tauro, La Spezia, Genoa, Fos, Valencia, Barcelona, Marsaxlokk, King Abdullah, Salalah, Singapore, Shanghai, Ningbo, Shekou, Yantian, Singapore, Port Said East, Jebel Ali, Tanjung Pelepas, Xiamen, Xingang, Dalian, Busan, Nansha, Naples, Algeciras, Sines, Freeport (Bah), Port Everglades, Vera Cruz, Altamira, Houston, New Orleans, Miami
103	MEDITERRANEAN SHIPPING CO	MEDITERRANEAN SHIPPING	Beirut, Gioia Tauro, La Spezia, Genoa, Fos, Valencia, Barcelona, Marsaxlokk, King Abdullah, Salalah, Singapore, Shanghai, Ningbo, Shekou, Yantian, Singapore, Port Said East, Jebel Ali, Tanjung Pelepas, Xiamen, Xingang, Dalian, Busan, Nansha, Naples, Algeciras, Sines, Freeport (Bah), Port Everglades, Vera Cruz, Altamira, Houston, New Orleans, Miami

Nº	ARMADOR	CONSIGNATARIO	ROTACIÓN PUERTOS
105	K LINE	AGENCIA MARITIMA CONDEMINAS, S.A.	Barcelona, Halifax, Galveston, Veracruz, Altamira, Jacksonville, Baltimore, Bristol, Zeebrugge, Bremerhaven, Southampton, Barcelona
111	EUKOR CAR CARRIERS INC	BERGE MARITIMA S.L.	Barcelona, Aqaba, Jeddah, Sohar, Jebel Ali, Abu Dhabi, Doha, Bahrain, Kuwait, Bombay, Antwerpen, Bristol, Bremerhaven, Zeebrugge, Southampton, Halifax, New York, Brunswick, Charleston, Port Elizabeth, Durban, Fremantle, Melbourne, Port Kembla, Brisbane
111	WALLENIUS WILHEMSEN	AGENCIA MARITIMA ESPAÑOLA EVGE, S.A.	Barcelona, Aqaba, Jeddah, Sohar, Jebel Ali, Abu Dhabi, Doha, Bahrain, Kuwait, Bombay, Antwerpen, Bristol, Bremerhaven, Zeebrugge, Southampton, Halifax, New York, Brunswick, Charleston, Port Elizabeth, Durban, Fremantle, Melbourne, Port Kembla, Brisbane
251	A.P.L. (AMERICAN PRES. LINE)	AMERICAN PRES. LINES LTD (ESPAÑA)	Algeciras (TTI), Fos, Genoa, La Spezia, Barcelona, Valencia, New York, Norfolk, Savannah, Miami, Algeciras
251	CMA CGM	CMA CGM IBERICA S.A.U.	Algeciras (TTI), Fos, Genoa, La Spezia, Barcelona, Valencia, New York, Norfolk, Savannah, Miami, Algeciras
251	COSCO CONTAINER LINES (COSCON)	COSCO IBERIA S.A.	Algeciras (TTI), Fos, Genoa, La Spezia, Barcelona, Valencia, New York, Norfolk, Savannah, Miami, Algeciras
251	HAPAG-LLOYD,A.G.	HAPAG-LLOYD SPAIN S.L.	Algeciras (TTI), Fos, Genoa, La Spezia, Barcelona, Valencia, New York, Norfolk, Savannah, Miami, Algeciras
251	OCEAN NETWORK EXPRESS PTE LTD	OCEAN NETWORK EXPRESS	Algeciras (TTI), Fos, Genoa, La Spezia, Barcelona, Valencia, New York, Norfolk, Savannah, Miami, Algeciras
251	OOCL	TRANSITAINER S.A.	Algeciras (TTI), Fos, Genoa, La Spezia, Barcelona, Valencia, New York, Norfolk, Savannah, Miami, Algeciras
251	YANG MING LINE	YANG MING (SPAIN), S.L.	Algeciras (TTI), Fos, Genoa, La Spezia, Barcelona, Valencia, New York, Norfolk, Savannah, Miami, Algeciras
251	ZIM INTEGRATED SHIPPING SERV.	A.PEREZ Y CIA S.L.	Algeciras (TTI), Fos, Genoa, La Spezia, Barcelona, Valencia, New York, Norfolk, Savannah, Miami, Algeciras
América del Norte (EUA) Pacífico			
37	HAMBURG SUD	TRANSITAINER S.A.	Tangier, Valencia, Cagliari, Livorno, Genoa, Fos, Barcelona, Valencia, Cartagena (Col) ... (Pan Canal)... Puerto Quetzal, Manzanillo (Mex), Long Beach, Oakland, Seattle, Vancouver, Oakland, Long Beach, Manzanillo (Mex) ... (Pan Canal)... Cartagena (Col), Caucedo, Lisbon, Tangier
37	HAPAG-LLOYD,A.G.	HAPAG-LLOYD SPAIN S.L.	Tangier, Valencia, Cagliari, Livorno, Genoa, Fos, Barcelona, Valencia, Cartagena (Col) ... (Pan Canal)... Puerto Quetzal, Manzanillo (Mex), Long Beach, Oakland, Seattle, Vancouver, Oakland, Long Beach, Manzanillo (Mex) ... (Pan Canal)... Cartagena (Col), Caucedo, Lisbon, Tangier
37	ZIM INTEGRATED SHIPPING SERV.	A.PEREZ Y CIA S.L.	Tangier, Valencia, Cagliari, Livorno, Genoa, Fos, Barcelona, Valencia, Cartagena (Col) ... (Pan Canal)... Puerto Quetzal, Manzanillo (Mex), Long Beach, Oakland, Seattle, Vancouver, Oakland, Long Beach, Manzanillo (Mex) ... (Pan Canal)... Cartagena (Col), Caucedo, Lisbon, Tangier
120	MEDITERRANEAN SHIPPING CO	MEDITERRANEAN SHIPPING	Karachi-Port Muhammad Bin Qasim, Mumbai-Nhava Sheva, Mundra, Haifa, Valencia, New York, Savannah, Charleston, Freeport (Bah), Houston, Freeport (Bah), Barcelona, King Abdullah, Abu Dhabi (Mina Khalifa), Jebel Ali, Gioia Tauro, Civitavecchia, La Spezia, Fos, Valencia, Sines, Cristoba, Balboa, Vancouver, Seattle, Oakland, Long Beach, Manzanillo (Mex), Felixstowe, Rotterdam, Antwerp, Hamburg, Colombo, Montreal
África del Norte			
21	GRANDI NAVI VELOCI	HIJO DE JOSE M. MASIQUES, S.A.	Barcelona, Sete, TangerMed, Barcelona
22	GRANDI NAVI VELOCI	HIJO DE JOSE M. MASIQUES, S.A.	Barcelona, Nador, Barcelona
24	ARKAS CONTAINER TRANSPORT SA	ARKAS SPAIN S A	Barcelona, Misurata, Rades, Sfax, Casablanca, Castellón, Barcelona
24	MEDEX CONTAINER SERVICES LTD	INTRAMEDITERRANEO S.A.	Barcelona, Misurata, Rades, Sfax, Casablanca, Castellón, Barcelona
24	MTL CONTAINER LINES	BERGE MARITIMA S.L.	Barcelona, Misurata, Rades, Sfax, Casablanca, Castellón, Barcelona
25	CIE.NATIONALE ALGERIENNE DE NA	TRANSP Y CONSIG. MARITIMAS S.A.	Barcelona, La Spezia, Genoa, Marseille, Algiers, Oran, Barcelona
29	GRANDI NAVI VELOCI	HIJO DE JOSE M. MASIQUES, S.A.	Barcelona, Genova, Barcelona, Tanger, Barcelona
39	NEPTUNE LINES SHIPPING	NEPTUNE BARCELONA S.A.	Barcelona, Sagunto, Valencia, Savona, Civitavecchia, El Pireo, Derince, Constanta, Ilychevsk, Beirut, Tartous, Limassol, Alexandria, Tunis, Malta, Mostaganem, Djen-Djen, Livorno, Marsella, Fos, Casablanca, Barcelona, Istanbul, Buyukcukur, Koper, Malta, Sete, TangerMed, Ashdod
45	BORCHARD LINES	MARITIMA DEL MEDITERRANEO S.A.	Barcelona, Marseille, Genoa, Piraeus, Istanbul-Ambarli, Istanbul-Yilport (Gebze), Izmir, Salerno, Castellón, Casablanca, , Limassol, Haifa, Ashdod, Alexandria
46	MEDITERRANEAN SHIPPING CO	MEDITERRANEAN SHIPPING	Valencia, Barcelona, Mellila, Nador, Casablanca, Algeciras (TTI), Valencia
46	WEC LINES ESPANA, S.L.U.	WEC LINES ESPAÑA, S.L.U.	Valencia, Barcelona, Mellila, Nador, Casablanca, Algeciras (TTI), Valencia
48	MAGHREB CONTAINER INTERNA-CIONA	BERGE MARITIMA S.L.	Barcelona, Castellón, Alicante, Orán, Castellón, Algiers, Alicante, Castellón, Barcelona
49	COTUNAV	ROMEY Y CIA S.A.	Barcelona, Tunis, Barcelona
53	WHITE LINE SHIPPING	LINEAS REGULARES S.L.	Barcelona, Alger, Valencia, Barcelona
57	MEDITERRANEAN SHIPPING CO	MEDITERRANEAN SHIPPING	Barcelona, Alger, Annaba, Bejaia, Orán, Skikda, Valencia, Casablanca, Piraeus, Tekirdag, Ambarli, Gebze, Gemlik, Izmir, Aliaga, Mersin, La Spezia, Fos
84	ARKAS CONTAINER TRANSPORT SA	ARKAS SPAIN S A	Barcelona, Valencia, Orán, Barcelona
87	FLOTA SUARDIAZ	VAPORES SUARDIAZ BARCELONA S.A.	Barcelona, Marseille, Mostaganem, Alger, Barcelona
88	EURO MARINE LOGISTICS NV	TRANSP Y CONSIG. MARITIMAS S.A.	Barcelona, TangerMed, Le Havre, Zeebrugge, Sheerness, Newcastle, Amsterdam, Livorno, Piraeus, Derince, Gemlik, Setúbal, Santander, Grimsby, Tyne
94	GRIMALDI EUROMED SPA	GRIMALDI LOGISTICA ESPAÑA, S.L.	Barcelona, Savona, Barcelona, TangerMed, Barcelona

Nº	ARMADOR	CONSIGNATARIO	ROTACIÓN PUERTOS
213	X-PRESS CONTAINER LINE (UK)LTD	A.PEREZ Y CIA S.L.	Barcelona, Almería, Algeciras, Casablanca, TangerMed, Vigo, Leixoes, Lisboa, Valencia, Livorno, Genoa
222	CMA CGM	CMA CGM IBERICA S.A.U.	Marseille, Barcelona, Valencia, Tangier, Casablanca, Agadir, Port Vendres, Marseille
249	E.N.T.M.V.	ROMEY Y CIA S.A.	Barcelona, Mostaganem, Barcelona
Extremo Oriente y Japón			
18	HAPAG-LLOYD,A.G.	HAPAG-LLOYD SPAIN S.L.	Barcelona, Valencia, Genoa, Tangier, Damietta, Jeddah, Singapore, Hong Kong, Qingdao, Busan, Shanghai, Ningbo, Shekou, Singapore, Jeddah, Damietta, Barcelona
18	OCEAN NETWORK EXPRESS PTE LTD	OCEAN NETWORK EXPRESS	Barcelona, Valencia, Genoa, Tangier, Damietta, Jeddah, Singapore, Hong Kong, Qingdao, Busan, Shanghai, Ningbo, Shekou, Singapore, Jeddah, Damietta, Barcelona
18	YANG MING LINE	YANG MING (SPAIN), S.L.	Barcelona, Valencia, Genoa, Tangier, Damietta, Jeddah, Singapore, Hong Kong, Qingdao, Busan, Shanghai, Ningbo, Shekou, Singapore, Jeddah, Damietta, Barcelona
43	HOEGH AUTOLINERS AS	MARITIMA DEL MEDITERRANEO S.A.	Barcelona, Livorno, Civitavecchia, Setubal, Newcastle, Bremen, Bremerhaven, Southampton, Le Havre, Durban, Jeddah, Muscat, Kuwait, Bahrain, Abu Dhabi, Singapore, Hong Kong, Taichung, Keelung, Toyohashi, Hitachi, Yokosuka, Chiba, Yokohama
43	NETLINE	MARITIMA DEL MEDITERRANEO S.A.	Barcelona, Livorno, Civitavecchia, Setubal, Newcastle, Bremen, Bremerhaven, Southampton, Le Havre, Durban, Jeddah, Muscat, Kuwait, Bahrain, Abu Dhabi, Singapore, Hong Kong, Taichung, Keelung, Toyohashi, Hitachi, Yokosuka, Chiba, Yokohama
43	NETLINE	MARITIMA DEL MEDITERRANEO S.A.	Barcelona, Livorno, Civitavecchia, Setubal, Newcastle, Bremen, Bremerhaven, Southampton, Le Havre, Durban, Jeddah, Muscat, Kuwait, Bahrain, Abu Dhabi, Singapore, Hong Kong, Taichung, Keelung, Toyohashi, Hitachi, Yokosuka, Chiba, Yokohama
43	NETLINE	MARITIMA DEL MEDITERRANEO S.A.	Barcelona, Livorno, Civitavecchia, Setubal, Newcastle, Bremen, Bremerhaven, Southampton, Le Havre, Durban, Jeddah, Muscat, Kuwait, Bahrain, Abu Dhabi, Singapore, Hong Kong, Taichung, Keelung, Toyohashi, Hitachi, Yokosuka, Chiba, Yokohama
103	HAMBURG SUD	TRANSITAINER S.A.	Beirut, Gioia Tauro, La Spezia, Genoa, Fos, Valencia, Barcelona, Marsaxlokk, King Abdullah, Salalah, Singapore, Shanghai, Ningbo, Shekou, Yantian, Singapore, Port Said East, Jebel Ali, Tanjung Pelepas, Xiamen, Xingang, Dalian, Busan, Nansha, Naples, Algeciras, Sines, Freeport (Bah), Port Everglades, Vera Cruz, Altamira, Houston, New Orleans, Miami
103	HYUNDAI MERCHANT MAR	CONSIGNACIONES MARITIMAS Y LOGISTICA, SL	Beirut, Gioia Tauro, La Spezia, Genoa, Fos, Valencia, Barcelona, Marsaxlokk, King Abdullah, Salalah, Singapore, Shanghai, Ningbo, Shekou, Yantian, Singapore, Port Said East, Jebel Ali, Tanjung Pelepas, Xiamen, Xingang, Dalian, Busan, Nansha, Naples, Algeciras, Sines, Freeport (Bah), Port Everglades, Vera Cruz, Altamira, Houston, New Orleans, Miami
103	MAERSK LINE/A.P.MOLLER	MARITIMA DEL MEDITERRANEO S.A.	Beirut, Gioia Tauro, La Spezia, Genoa, Fos, Valencia, Barcelona, Marsaxlokk, King Abdullah, Salalah, Singapore, Shanghai, Ningbo, Shekou, Yantian, Singapore, Port Said East, Jebel Ali, Tanjung Pelepas, Xiamen, Xingang, Dalian, Busan, Nansha, Naples, Algeciras, Sines, Freeport (Bah), Port Everglades, Vera Cruz, Altamira, Houston, New Orleans, Miami
103	MEDITERRANEAN SHIPPING CO	MEDITERRANEAN SHIPPING	Beirut, Gioia Tauro, La Spezia, Genoa, Fos, Valencia, Barcelona, Marsaxlokk, King Abdullah, Salalah, Singapore, Shanghai, Ningbo, Shekou, Yantian, Singapore, Port Said East, Jebel Ali, Tanjung Pelepas, Xiamen, Xingang, Dalian, Busan, Nansha, Naples, Algeciras, Sines, Freeport (Bah), Port Everglades, Vera Cruz, Altamira, Houston, New Orleans, Miami
240	A.P.L. (AMERICAN PRES. LINE)	AMERICAN PRES. LINES LTD (ESPAÑA)	Marsaxlokk, Valencia, Barcelona, Fos, Genoa, Marsaxlokk, Beirut, Jeddah, Jebel Ali, Port Kelang, Xiamen, Qingdao, Busan, Shanghai, Ningbo, Nansha, Yantian, Singapore, Marsaxlokk
240	CMA CGM	CMA CGM IBERICA S.A.U.	Marsaxlokk, Valencia, Barcelona, Fos, Genoa, Marsaxlokk, Beirut, Jeddah, Jebel Ali, Port Kelang, Xiamen, Qingdao, Busan, Shanghai, Ningbo, Nansha, Yantian, Singapore, Marsaxlokk
240	COSCO CONTAINER LINES (COSCON)	COSCO IBERIA S.A.	Marsaxlokk, Valencia, Barcelona, Fos, Genoa, Marsaxlokk, Beirut, Jeddah, Jebel Ali, Port Kelang, Xiamen, Qingdao, Busan, Shanghai, Ningbo, Nansha, Yantian, Singapore, Marsaxlokk
240	EVERGREEN MARINE CORPORATION	EVERGREEN SHIPPING SPAIN S.L.	Marsaxlokk, Valencia, Barcelona, Fos, Genoa, Marsaxlokk, Beirut, Jeddah, Jebel Ali, Port Kelang, Xiamen, Qingdao, Busan, Shanghai, Ningbo, Nansha, Yantian, Singapore, Marsaxlokk
240	OOCL	TRANSITAINER S.A.	Marsaxlokk, Valencia, Barcelona, Fos, Genoa, Marsaxlokk, Beirut, Jeddah, Jebel Ali, Port Kelang, Xiamen, Qingdao, Busan, Shanghai, Ningbo, Nansha, Yantian, Singapore, Marsaxlokk
Sudamérica (Atlántico)			
97	CMA CGM	CMA CGM IBERICA S.A.U.	Marsaxlokk, Genoa, Barcelona, Valencia-Noatum, Algeciras (TTI), Tangier (APMT), Salvador, Santos, Itapoa, Buenos Aires, Río Grande, Itajai, Itapoa, Santos, Sepetiba (Itaguai), Tangier (Eurogate), Tangier (APMT), Malaga, Marsaxlokk
97	HAMBURG SUD	TRANSITAINER S.A.	Marsaxlokk, Genoa, Barcelona, Valencia-Noatum, Algeciras (TTI), Tangier (APMT), Salvador, Santos, Itapoa, Buenos Aires, Río Grande, Itajai, Itapoa, Santos, Sepetiba (Itaguai), Tangier (Eurogate), Tangier (APMT), Malaga, Marsaxlokk
97	MAERSK LINE/A.P.MOLLER	MARITIMA DEL MEDITERRANEO S.A.	Marsaxlokk, Genoa, Barcelona, Valencia-Noatum, Algeciras (TTI), Tangier (APMT), Salvador, Santos, Itapoa, Buenos Aires, Río Grande, Itajai, Itapoa, Santos, Sepetiba (Itaguai), Tangier (Eurogate), Tangier (APMT), Malaga, Marsaxlokk
238	HAPAG-LLOYD,A.G.	HAPAG-LLOYD SPAIN S.L.	Valencia, Barcelona, Genoa, Livorno, Gioia Tauro, Marsaxlokk, Valencia, Suape, Salvador, Río de Janeiro, Santos, Paranagua, Itapoa, Montevideo, Navegantes, Santos, Río de Janeiro, Las Palmas, Valencia
238	MEDITERRANEAN SHIPPING CO	MEDITERRANEAN SHIPPING	Valencia, Barcelona, Genoa, Livorno, Gioia Tauro, Marsaxlokk, Valencia, Suape, Salvador, Río de Janeiro, Santos, Paranagua, Itapoa, Montevideo, Navegantes, Santos, Río de Janeiro, Las Palmas, Valencia
238	ZIM INTEGRATED SHIPPING SERV.	A.PEREZ Y CIA S.L.	Valencia, Barcelona, Genoa, Livorno, Gioia Tauro, Marsaxlokk, Valencia, Suape, Salvador, Río de Janeiro, Santos, Paranagua, Itapoa, Montevideo, Navegantes, Santos, Río de Janeiro, Las Palmas, Valencia
Sudamérica (Pacífico)			
250	CMA CGM	CMA CGM IBERICA S.A.U.	Algeciras (TTI), Marsaxlokk, Salerno, Livorno, Genoa, Barcelona, Valencia, Caucedo, Kingston, Cartagena (Col) ... (Pan Canal) ... Guayaquil, Callao, San Antonio, Guayaquil, Buenaventura ... (Pan Canal) ... Manzanillo (Pan), Algeciras

Nº	ARMADOR	CONSIGNATARIO	ROTACIÓN PUERTOS
250	HAMBURG SUD	TRANSITAINER S.A.	Algeciras (TTI), Marsaxlokk, Salerno, Livorno, Genoa, Barcelona, Valencia, Caucedo, Kingston, Cartagena (Col) ...(Pan Canal)... Guayaquil, Callao, San Antonio, Guayaquil, Buenaventura ...(Pan Canal)... Manzanillo (Pan), Algeciras
250	HAPAG-LLOYD,A.G.	HAPAG-LLOYD SPAIN S.L.	Algeciras (TTI), Marsaxlokk, Salerno, Livorno, Genoa, Barcelona, Valencia, Caucedo, Kingston, Cartagena (Col) ...(Pan Canal)... Guayaquil, Callao, San Antonio, Guayaquil, Buenaventura ...(Pan Canal)... Manzanillo (Pan), Algeciras
Golfo de México (México y EUA)			
7	CMA CGM	CMA CGM IBERICA S.A.U.	Cagliari, Livorno, Genoa, Barcelona, Valencia, Caucedo, Miami, Vera Cruz, Altamira, Houston, New Orleans, Valencia, Cagliari
7	HAPAG-LLOYD,A.G.	HAPAG-LLOYD SPAIN S.L.	Cagliari, Livorno, Genoa, Barcelona, Valencia, Caucedo, Miami, Vera Cruz, Altamira, Houston, New Orleans, Valencia, Cagliari
7	ZIM INTEGRATED SHIPPING SERV.	A.PEREZ Y CIA S.L.	Cagliari, Livorno, Genoa, Barcelona, Valencia, Caucedo, Miami, Vera Cruz, Altamira, Houston, New Orleans, Valencia, Cagliari
103	HAMBURG SUD	TRANSITAINER S.A.	Beirut, Gioia Tauro, La Spezia, Genoa, Fos, Valencia, Barcelona, Marsaxlokk, King Abdullah, Salalah, Singapore, Shanghai, Ningbo, Shekou, Yantian, Singapore, Port Said East, Jebel Ali, Tanjung Pelepas, Xiamen, Xingang, Dalian, Busan, Nansha, Naples, Algeciras, Sines, Freeport (Bah), Port Everglades, Vera Cruz, Altamira, Houston, New Orleans, Miami
103	HYUNDAI MERCHANT MAR	CONSIGNACIONES MARITIMAS Y LOGISTICA, SL	Beirut, Gioia Tauro, La Spezia, Genoa, Fos, Valencia, Barcelona, Marsaxlokk, King Abdullah, Salalah, Singapore, Shanghai, Ningbo, Shekou, Yantian, Singapore, Port Said East, Jebel Ali, Tanjung Pelepas, Xiamen, Xingang, Dalian, Busan, Nansha, Naples, Algeciras, Sines, Freeport (Bah), Port Everglades, Vera Cruz, Altamira, Houston, New Orleans, Miami
103	MAERSK LINE/A.P.MOLLER	MARITIMA DEL MEDITERRANEO S.A.	Beirut, Gioia Tauro, La Spezia, Genoa, Fos, Valencia, Barcelona, Marsaxlokk, King Abdullah, Salalah, Singapore, Shanghai, Ningbo, Shekou, Yantian, Singapore, Port Said East, Jebel Ali, Tanjung Pelepas, Xiamen, Xingang, Dalian, Busan, Nansha, Naples, Algeciras, Sines, Freeport (Bah), Port Everglades, Vera Cruz, Altamira, Houston, New Orleans, Miami
103	MEDITERRANEAN SHIPPING CO	MEDITERRANEAN SHIPPING	Beirut, Gioia Tauro, La Spezia, Genoa, Fos, Valencia, Barcelona, Marsaxlokk, King Abdullah, Salalah, Singapore, Shanghai, Ningbo, Shekou, Yantian, Singapore, Port Said East, Jebel Ali, Tanjung Pelepas, Xiamen, Xingang, Dalian, Busan, Nansha, Naples, Algeciras, Sines, Freeport (Bah), Port Everglades, Vera Cruz, Altamira, Houston, New Orleans, Miami
105	K LINE	AGENCIA MARITIMA CONDEMINAS, S.A.	Barcelona, Halifax, Galveston, Veracruz, Altamira, Jacksonville, Baltimore, Bristol, Zeebrugge, Bremerhaven, Southampton, Barcelona
Sudeste Asiático			
18	HAPAG-LLOYD,A.G.	HAPAG-LLOYD SPAIN S.L.	Barcelona, Valencia, Genoa, Tangier, Damietta, Jeddah, Singapore, Hong Kong, Qingdao, Busan, Shanghai, Ningbo, Shekou, Singapore, Jeddah, Damietta, Barcelona
18	OCEAN NETWORK EXPRESS PTE LTD	OCEAN NETWORK EXPRESS	Barcelona, Valencia, Genoa, Tangier, Damietta, Jeddah, Singapore, Hong Kong, Qingdao, Busan, Shanghai, Ningbo, Shekou, Singapore, Jeddah, Damietta, Barcelona
18	YANG MING LINE	YANG MING (SPAIN), S.L.	Barcelona, Valencia, Genoa, Tangier, Damietta, Jeddah, Singapore, Hong Kong, Qingdao, Busan, Shanghai, Ningbo, Shekou, Singapore, Jeddah, Damietta, Barcelona
43	HOEGH AUTOLINERS AS	MARITIMA DEL MEDITERRANEO S.A.	Barcelona, Livorno, Civitavecchia, Setubal, Newcastle, Bremen, Bremerhaven, Southampton, Le Havre, Durban, Jeddah, Muscat, Kuwait, Bahrain, Abu Dhabi, Singapore, Hong Kong, Taichung, Keelung, Toyohashi, Hitachi, Yokosuka, Chiba, Yokohama
43	MITSUMI OSK LINES LTD	TRANSP Y CONSIG. MARITIMAS S.A.	Barcelona, Livorno, Civitavecchia, Setubal, Newcastle, Bremen, Bremerhaven, Southampton, Le Havre, Durban, Jeddah, Muscat, Kuwait, Bahrain, Abu Dhabi, Singapore, Hong Kong, Taichung, Keelung, Toyohashi, Hitachi, Yokosuka, Chiba, Yokohama
43	NISSAN MOTOR CAR CARRIER CO.LT	MARITIMA DEL MEDITERRANEO S.A.	Barcelona, Livorno, Civitavecchia, Setubal, Newcastle, Bremen, Bremerhaven, Southampton, Le Havre, Durban, Jeddah, Muscat, Kuwait, Bahrain, Abu Dhabi, Singapore, Hong Kong, Taichung, Keelung, Toyohashi, Hitachi, Yokosuka, Chiba, Yokohama
103	HAMBURG SUD	TRANSITAINER S.A.	Beirut, Gioia Tauro, La Spezia, Genoa, Fos, Valencia, Barcelona, Marsaxlokk, King Abdullah, Salalah, Singapore, Shanghai, Ningbo, Shekou, Yantian, Singapore, Port Said East, Jebel Ali, Tanjung Pelepas, Xiamen, Xingang, Dalian, Busan, Nansha, Naples, Algeciras, Sines, Freeport (Bah), Port Everglades, Vera Cruz, Altamira, Houston, New Orleans, Miami
103	HYUNDAI MERCHANT MAR	CONSIGNACIONES MARITIMAS Y LOGISTICA, SL	Beirut, Gioia Tauro, La Spezia, Genoa, Fos, Valencia, Barcelona, Marsaxlokk, King Abdullah, Salalah, Singapore, Shanghai, Ningbo, Shekou, Yantian, Singapore, Port Said East, Jebel Ali, Tanjung Pelepas, Xiamen, Xingang, Dalian, Busan, Nansha, Naples, Algeciras, Sines, Freeport (Bah), Port Everglades, Vera Cruz, Altamira, Houston, New Orleans, Miami
103	MAERSK LINE/A.P.MOLLER	MARITIMA DEL MEDITERRANEO S.A.	Beirut, Gioia Tauro, La Spezia, Genoa, Fos, Valencia, Barcelona, Marsaxlokk, King Abdullah, Salalah, Singapore, Shanghai, Ningbo, Shekou, Yantian, Singapore, Port Said East, Jebel Ali, Tanjung Pelepas, Xiamen, Xingang, Dalian, Busan, Nansha, Naples, Algeciras, Sines, Freeport (Bah), Port Everglades, Vera Cruz, Altamira, Houston, New Orleans, Miami
103	MEDITERRANEAN SHIPPING CO	MEDITERRANEAN SHIPPING	Beirut, Gioia Tauro, La Spezia, Genoa, Fos, Valencia, Barcelona, Marsaxlokk, King Abdullah, Salalah, Singapore, Shanghai, Ningbo, Shekou, Yantian, Singapore, Port Said East, Jebel Ali, Tanjung Pelepas, Xiamen, Xingang, Dalian, Busan, Nansha, Naples, Algeciras, Sines, Freeport (Bah), Port Everglades, Vera Cruz, Altamira, Houston, New Orleans, Miami
240	A.P.L. (AMERICAN PRES. LINE)	AMERICAN PRES. LINES LTD (ESPAÑA)	Marsaxlokk, Valencia, Barcelona, Fos, Genoa, Marsaxlokk, Beirut, Jeddah, Jebel Ali, Port Kelang, Xiamen, Qingdao, Busan, Shanghai, Ningbo, Nansha, Yantian, Singapore, Marsaxlokk
240	CMA CGM	CMA CGM IBERICA S.A.U.	Marsaxlokk, Valencia, Barcelona, Fos, Genoa, Marsaxlokk, Beirut, Jeddah, Jebel Ali, Port Kelang, Xiamen, Qingdao, Busan, Shanghai, Ningbo, Nansha, Yantian, Singapore, Marsaxlokk
240	COSCO CONTAINER LINES (COSCON)	COSCO IBERIA S.A.	Marsaxlokk, Valencia, Barcelona, Fos, Genoa, Marsaxlokk, Beirut, Jeddah, Jebel Ali, Port Kelang, Xiamen, Qingdao, Busan, Shanghai, Ningbo, Nansha, Yantian, Singapore, Marsaxlokk
240	EVERGREEN MARINE CORPORATION	EVERGREEN SHIPPING SPAIN S.L.	Marsaxlokk, Valencia, Barcelona, Fos, Genoa, Marsaxlokk, Beirut, Jeddah, Jebel Ali, Port Kelang, Xiamen, Qingdao, Busan, Shanghai, Ningbo, Nansha, Yantian, Singapore, Marsaxlokk

Nº	ARMADOR	CONSIGNATARIO	ROTACIÓN PUERTOS
240	OOCL	TRANSITAINER S.A.	Marsaxlokk, Valencia, Barcelona, Fos, Genoa, Marsaxlokk, Beirut, Jeddah, Jebel Ali, Port Kelang, Xiamen, Qingdao, Busan, Shanghai, Ningbo, Nansha, Yantian, Singapore, Marsaxlokk
Europa (Atlántico)			
37	HAMBURG SUD	TRANSITAINER S.A.	Tangier, Valencia, Cagliari, Livorno, Genoa, Fos, Barcelona, Valencia, Cartagena (Col) ... (Pan Canal)... Puerto Quetzal, Manzanillo (Mex), Long Beach, Oakland, Seattle, Vancouver, Oakland, Long Beach, Manzanillo (Mex) ... (Pan Canal)... Cartagena (Col), Caucedo, Lisbon, Tangier
37	HAPAG-LLOYD,A.G.	HAPAG-LLOYD SPAIN S.L.	Tangier, Valencia, Cagliari, Livorno, Genoa, Fos, Barcelona, Valencia, Cartagena (Col) ... (Pan Canal)... Puerto Quetzal, Manzanillo (Mex), Long Beach, Oakland, Seattle, Vancouver, Oakland, Long Beach, Manzanillo (Mex) ... (Pan Canal)... Cartagena (Col), Caucedo, Lisbon, Tangier
37	ZIM INTEGRATED SHIPPING SERV.	A.PEREZ Y CIA S.L.	Tangier, Valencia, Cagliari, Livorno, Genoa, Fos, Barcelona, Valencia, Cartagena (Col) ... (Pan Canal)... Puerto Quetzal, Manzanillo (Mex), Long Beach, Oakland, Seattle, Vancouver, Oakland, Long Beach, Manzanillo (Mex) ... (Pan Canal)... Cartagena (Col), Caucedo, Lisbon, Tangier
43	HOEGH AUTOLINERS AS	MARITIMA DEL MEDITERRANEO S.A.	Barcelona, Livorno, Civitavecchia, Setubal, Newcastle, Bremen, Bremerhaven, Southampton, Le Havre, Durban, Jeddah, Muscat, Kuwait, Bahrain, Abu Dhabi, Singapore, Hong Kong, Taichung, Keelung, Toyohashi, Hitachi, Yokosuka, Chiba, Yokohama
43	MITSUMI OSK LINES LTD	TRANS Y CONSIG. MARITIMAS S.A.	Barcelona, Livorno, Civitavecchia, Setubal, Newcastle, Bremen, Bremerhaven, Southampton, Le Havre, Durban, Jeddah, Muscat, Kuwait, Bahrain, Abu Dhabi, Singapore, Hong Kong, Taichung, Keelung, Toyohashi, Hitachi, Yokosuka, Chiba, Yokohama
43	NISSAN MOTOR CAR CARRIER CO.LT	MARITIMA DEL MEDITERRANEO S.A.	Barcelona, Livorno, Civitavecchia, Setubal, Newcastle, Bremen, Bremerhaven, Southampton, Le Havre, Durban, Jeddah, Muscat, Kuwait, Bahrain, Abu Dhabi, Singapore, Hong Kong, Taichung, Keelung, Toyohashi, Hitachi, Yokosuka, Chiba, Yokohama
88	EURO MARINE LOGISTICS NV	TRANS Y CONSIG. MARITIMAS S.A.	Barcelona, TangierMed, Le Havre, Zeebrugge, Sheerness, Newcastle, Amsterdam, Livorno, Piraeus, Derince, Gemlik, Setúbal, Santander, Grimsby, Tyne
103	HAMBURG SUD	TRANSITAINER S.A.	Beirut, Gioia Tauro, La Spezia, Genoa, Fos, Valencia, Barcelona, Marsaxlokk, King Abdullah, Salalah, Singapore, Shanghai, Ningbo, Shekou, Yantian, Singapore, Port Said East, Jebel Ali, Tanjung Pelepas, Xiamen, Xingang, Dalian, Busan, Nansha, Naples, Algeciras, Sines, Freeport (Bah), Port Everglades, Vera Cruz, Altamira, Houston, New Orleans, Miami
103	HYUNDAI MERCHANT MAR	CONSIGNACIONES MARITIMAS Y LOGISTICA, SL	Beirut, Gioia Tauro, La Spezia, Genoa, Fos, Valencia, Barcelona, Marsaxlokk, King Abdullah, Salalah, Singapore, Shanghai, Ningbo, Shekou, Yantian, Singapore, Port Said East, Jebel Ali, Tanjung Pelepas, Xiamen, Xingang, Dalian, Busan, Nansha, Naples, Algeciras, Sines, Freeport (Bah), Port Everglades, Vera Cruz, Altamira, Houston, New Orleans, Miami
103	MAERSK LINE/A.P.MOLLER	MARITIMA DEL MEDITERRANEO S.A.	Beirut, Gioia Tauro, La Spezia, Genoa, Fos, Valencia, Barcelona, Marsaxlokk, King Abdullah, Salalah, Singapore, Shanghai, Ningbo, Shekou, Yantian, Singapore, Port Said East, Jebel Ali, Tanjung Pelepas, Xiamen, Xingang, Dalian, Busan, Nansha, Naples, Algeciras, Sines, Freeport (Bah), Port Everglades, Vera Cruz, Altamira, Houston, New Orleans, Miami
103	MEDITERRANEAN SHIPPING CO	MEDITERRANEAN SHIPPING	Beirut, Gioia Tauro, La Spezia, Genoa, Fos, Valencia, Barcelona, Marsaxlokk, King Abdullah, Salalah, Singapore, Shanghai, Ningbo, Shekou, Yantian, Singapore, Port Said East, Jebel Ali, Tanjung Pelepas, Xiamen, Xingang, Dalian, Busan, Nansha, Naples, Algeciras, Sines, Freeport (Bah), Port Everglades, Vera Cruz, Altamira, Houston, New Orleans, Miami
105	K LINE	AGENCIA MARITIMA CONDEMINAS, S.A.	Barcelona, Halifax, Galveston, Veracruz, Altamira, Jacksonville, Baltimore, Bristol, Zeebrugge, Bremerhaven, Southampton, Barcelona
111	EUKOR CAR CARRIERS INC	BERGE MARITIMA S.L.	Barcelona, Aqaba, Jeddah, Sohar, Jebel Ali, Abu Dhabi, Doha, Bahrain, Kuwait, Bombay, Antwerpen, Bristol, Bremerhaven, Zeebrugge, Southampton, Halifax, New York, Brunswick, Charleston, Port Elizabeth, Durban, Fremantle, Melbourne, Port Kembla, Brisbane
111	WALLENIS WILHEMSEN	AGENCIA MARITIMA ESPAÑOLA EVGE, S.A.	Barcelona, Aqaba, Jeddah, Sohar, Jebel Ali, Abu Dhabi, Doha, Bahrain, Kuwait, Bombay, Antwerpen, Bristol, Bremerhaven, Zeebrugge, Southampton, Halifax, New York, Brunswick, Charleston, Port Elizabeth, Durban, Fremantle, Melbourne, Port Kembla, Brisbane
120	MEDITERRANEAN SHIPPING CO	MEDITERRANEAN SHIPPING	Karachi-Port Muhammad Bin Qasim, Mumbai-Nhava Sheva, Mundra, Haifa, Valencia, New York, Savannah, Charleston, Freeport (Bah), Houston, Freeport (Bah), Barcelona, King Abdullah, Abu Dhabi (Mina Khalifa), Jebel Ali, Gioia Tauro, Civitavecchia, La Spezia, Fos, Valencia, Sines, Cristoba, Balboa, Vancouver, Seattle, Oakland, Long Beach, Manzanillo (Mex), Felixstowe, Rotterdam, Antwerp, Hamburg, Colombo, Montreal
141	FLOTA SUARDIAZ	VAPORES SUARDIAZ BARCELONA S.A.	Barcelona, Emden, Sheerness, Zeebrugge, Vigo, Casablanca, Barcelona
150	NYK LINES	COMBALIA AGENCIA MARITIMA S.A.	Barcelona, Savona, Gemlik, El Suweis, Jeddah, Sohar, Jebel Ali, Abu Dhabi, Doha, Bahrain, Damman, Kuwait, Zeebrugge, Amberes, Bremerhaven, Hamburg, Southampton, TangerMed, Barcelona
197	GRIMALDI EUROMED SPA	GRIMALDI LOGISTICA ESPAÑA, S.L.	Barcelona, Valencia, Southampton, Flushing, Emden, Le Havre, Amberes, Portbury, Gemlik, Yenikoy, Salerno, Livorno, Savona, Fos, Barcelona
213	X-PRESS CONTAINER LINE (UK)LTD	A.PEREZ Y CIA S.L.	Barcelona, Almería, Algeciras, Casablanca, TangerMed, Vigo, Leixoes, Lisboa, Valencia, Livorno, Genoa
226	MELFI MARINE CORP, S.A	OCIDENAVE ESPAÑA S.L.	Genoa, Barcelona, Valencia, Lisbon, Halifax, Mariel (Havana), Genoa
Mar Rojo			
18	HAPAG-LLOYD,A.G.	HAPAG-LLOYD SPAIN S.L.	Barcelona, Valencia, Genoa, Tangier, Damietta, Jeddah, Singapore, Hong Kong, Qingdao, Busan, Shanghai, Ningbo, Shekou, Singapore, Jeddah, Damietta, Barcelona
18	OCEAN NETWORK EXPRESS PTE LTD	OCEAN NETWORK EXPRESS	Barcelona, Valencia, Genoa, Tangier, Damietta, Jeddah, Singapore, Hong Kong, Qingdao, Busan, Shanghai, Ningbo, Shekou, Singapore, Jeddah, Damietta, Barcelona
18	YANG MING LINE	YANG MING (SPAIN), S.L.	Barcelona, Valencia, Genoa, Tangier, Damietta, Jeddah, Singapore, Hong Kong, Qingdao, Busan, Shanghai, Ningbo, Shekou, Singapore, Jeddah, Damietta, Barcelona

Nº	ARMADOR	CONSIGNATARIO	ROTACIÓN PUERTOS
43	HOEGH AUTOLINERS AS	MARITIMA DEL MEDITERRANEO S.A.	Barcelona, Livorno, Civitavecchia, Setubal, Newcastle, Bremen, Bremerhaven, Southampton, Le Havre, Durban, Jeddah, Muscat, Kuwait, Bahrain, Abu Dhabi, Singapore, Hong Kong, Taichung, Keelung, Toyohashi, Hitachi, Yokosuka, Chiba, Yokohama
43	MITSUMI OSK LINES LTD	TRANSP Y CONSIG. MARITIMAS S.A.	Barcelona, Livorno, Civitavecchia, Setubal, Newcastle, Bremen, Bremerhaven, Southampton, Le Havre, Durban, Jeddah, Muscat, Kuwait, Bahrain, Abu Dhabi, Singapore, Hong Kong, Taichung, Keelung, Toyohashi, Hitachi, Yokosuka, Chiba, Yokohama
43	NISSAN MOTOR CAR CARRIER CO.LT	MARITIMA DEL MEDITERRANEO S.A.	Barcelona, Livorno, Civitavecchia, Setubal, Newcastle, Bremen, Bremerhaven, Southampton, Le Havre, Durban, Jeddah, Muscat, Kuwait, Bahrain, Abu Dhabi, Singapore, Hong Kong, Taichung, Keelung, Toyohashi, Hitachi, Yokosuka, Chiba, Yokohama
85	IGNAZIO MESSINA AND CO., SPA	GIMENO SERVICIOS PORTUARIOS S.A	Barcelona, Genoa, Napoli, Alejandría, Mersin, Port Said, Jeddah, Djibouti, Mombasa, Dar es Salaam, Durban, Maputo, Dar es Salaam, Mombasa, Jeddah, Barcelona
101	CMA CGM	CMA CGM IBERICA S.A.U.	Marsaxlokk, La Spezia, Genoa, Valencia, Barcelona, Fos, Genoa, Marsaxlokk, Damietta, Aqaba, Jeddah, Hamad, Jebel Ali, Karachi, Mumbai-Nhava Sheva, Mundra, Jeddah, Marsaxlokk
101	COSCO CONTAINER LINES (COSCON)	COSCO IBERIA S.A.	Marsaxlokk, La Spezia, Genoa, Valencia, Barcelona, Fos, Genoa, Marsaxlokk, Damietta, Aqaba, Jeddah, Hamad, Jebel Ali, Karachi, Mumbai-Nhava Sheva, Mundra, Jeddah, Marsaxlokk
101	HAPAG-LLOYD,A.G.	HAPAG-LLOYD SPAIN S.L.	Marsaxlokk, La Spezia, Genoa, Valencia, Barcelona, Fos, Genoa, Marsaxlokk, Damietta, Aqaba, Jeddah, Hamad, Jebel Ali, Karachi, Mumbai-Nhava Sheva, Mundra, Jeddah, Marsaxlokk
101	OOCL	ORIENT OVERSEAS CONTAINER LINE (SPAIN)	Marsaxlokk, La Spezia, Genoa, Valencia, Barcelona, Fos, Genoa, Marsaxlokk, Damietta, Aqaba, Jeddah, Hamad, Jebel Ali, Karachi, Mumbai-Nhava Sheva, Mundra, Jeddah, Marsaxlokk
103	HAMBURG SUD	TRANSITAINER S.A.	Beirut, Gioia Tauro, La Spezia, Genoa, Fos, Valencia, Barcelona, Marsaxlokk, King Abdullah, Salalah, Singapore, Shanghai, Ningbo, Shekou, Yantian, Singapore, Port Said East, Jebel Ali, Tanjung Pelepas, Xiamen, Xingang, Dalian, Busan, Nansha, Naples, Algeciras, Sines, Freeport (Bah), Port Everglades, Vera Cruz, Altamira, Houston, New Orleans, Miami
103	HYUNDAI MERCHANT MAR	CONSIGNACIONES MARITIMAS Y LOGISTICA, SL	Beirut, Gioia Tauro, La Spezia, Genoa, Fos, Valencia, Barcelona, Marsaxlokk, King Abdullah, Salalah, Singapore, Shanghai, Ningbo, Shekou, Yantian, Singapore, Port Said East, Jebel Ali, Tanjung Pelepas, Xiamen, Xingang, Dalian, Busan, Nansha, Naples, Algeciras, Sines, Freeport (Bah), Port Everglades, Vera Cruz, Altamira, Houston, New Orleans, Miami
103	MAERSK LINE/A.P.MOLLER	MARITIMA DEL MEDITERRANEO S.A.	Beirut, Gioia Tauro, La Spezia, Genoa, Fos, Valencia, Barcelona, Marsaxlokk, King Abdullah, Salalah, Singapore, Shanghai, Ningbo, Shekou, Yantian, Singapore, Port Said East, Jebel Ali, Tanjung Pelepas, Xiamen, Xingang, Dalian, Busan, Nansha, Naples, Algeciras, Sines, Freeport (Bah), Port Everglades, Vera Cruz, Altamira, Houston, New Orleans, Miami
103	MEDITERRANEAN SHIPPING CO	MEDITERRANEAN SHIPPING	Beirut, Gioia Tauro, La Spezia, Genoa, Fos, Valencia, Barcelona, Marsaxlokk, King Abdullah, Salalah, Singapore, Shanghai, Ningbo, Shekou, Yantian, Singapore, Port Said East, Jebel Ali, Tanjung Pelepas, Xiamen, Xingang, Dalian, Busan, Nansha, Naples, Algeciras, Sines, Freeport (Bah), Port Everglades, Vera Cruz, Altamira, Houston, New Orleans, Miami
111	EUKOR CAR CARRIERS INC	BERGE MARITIMA S.L.	Barcelona, Aqaba, Jeddah, Sohar, Jebel Ali, Abu Dhabi, Doha, Bahrain, Kuwait, Bombay, Antwerpen, Bristol, Bremerhaven, Zeebrugge, Southampton, Halifax, New York, Brunswick, Charleston, Port Elizabeth, Durban, Fremantle, Melbourne, Port Kembla, Brisbane
111	WALLENIUS WILHEMSEN	AGENCIA MARITIMA ESPAÑOLA EVGE, S.A.	Barcelona, Aqaba, Jeddah, Sohar, Jebel Ali, Abu Dhabi, Doha, Bahrain, Kuwait, Bombay, Antwerpen, Bristol, Bremerhaven, Zeebrugge, Southampton, Halifax, New York, Brunswick, Charleston, Port Elizabeth, Durban, Fremantle, Melbourne, Port Kembla, Brisbane
120	MEDITERRANEAN SHIPPING CO	MEDITERRANEAN SHIPPING	Karachi-Port Muhammad Bin Qasim, Mumbai-Nhava Sheva, Mundra, Haifa, Valencia, New York, Savannah, Charleston, Freeport (Bah), Houston, Freeport (Bah), Barcelona, King Abdullah, Abu Dhabi (Mina Khalifa), Jebel Ali, Gioia Tauro, Civitavecchia, La Spezia, Fos, Valencia, Sines, Cristoba, Balboa, Vancouver, Seattle, Oakland, Long Beach, Manzanillo (Mex), Felixstowe, Rotterdam, Antwerp, Hamburg, Colombo, Montreal
150	NYK LINES	COMBALIA AGENCIA MARITIMA S.A.	Barcelona, Savona, Gemlik, El Suweis, Jeddah, Sohar, Jebel Ali, Abu Dhabi, Doha, Bahrain, Damman, Kuwait, Zeebrugge, Amberes, Bremerhaven, Hamburg, Southampton, TangerMed, Barcelona
240	A.P.L. (AMERICAN PRES. LINE)	AMERICAN PRES. LINES LTD (ESPAÑA)	Marsaxlokk, Valencia, Barcelona, Fos, Genoa, Marsaxlokk, Beirut, Jeddah, Jebel Ali, Port Kelang, Xiamen, Qingdao, Busan, Shanghai, Ningbo, Nansha, Yantian, Singapore, Marsaxlokk
240	CMA CGM	CMA CGM IBERICA S.A.U.	Marsaxlokk, Valencia, Barcelona, Fos, Genoa, Marsaxlokk, Beirut, Jeddah, Jebel Ali, Port Kelang, Xiamen, Qingdao, Busan, Shanghai, Ningbo, Nansha, Yantian, Singapore, Marsaxlokk
240	COSCO CONTAINER LINES (COSCON)	COSCO IBERIA S.A.	Marsaxlokk, Valencia, Barcelona, Fos, Genoa, Marsaxlokk, Beirut, Jeddah, Jebel Ali, Port Kelang, Xiamen, Qingdao, Busan, Shanghai, Ningbo, Nansha, Yantian, Singapore, Marsaxlokk
240	EVERGREEN MARINE CORPORATION	EVERGREEN SHIPPING SPAIN S.L.	Marsaxlokk, Valencia, Barcelona, Fos, Genoa, Marsaxlokk, Beirut, Jeddah, Jebel Ali, Port Kelang, Xiamen, Qingdao, Busan, Shanghai, Ningbo, Nansha, Yantian, Singapore, Marsaxlokk
240	OOCL	TRANSITAINER S.A.	Marsaxlokk, Valencia, Barcelona, Fos, Genoa, Marsaxlokk, Beirut, Jeddah, Jebel Ali, Port Kelang, Xiamen, Qingdao, Busan, Shanghai, Ningbo, Nansha, Yantian, Singapore, Marsaxlokk
Golfo Pérsico-Mar Árabe			
18	HAPAG-LLOYD,A.G.	HAPAG-LLOYD SPAIN S.L.	Barcelona, Valencia, Genoa, Tangier, Damietta, Jeddah, Singapore, Hong Kong, Qingdao, Busan, Shanghai, Ningbo, Shekou, Singapore, Jeddah, Damietta, Barcelona
18	OCEAN NETWORK EXPRESS PTE LTD	OCEAN NETWORK EXPRESS	Barcelona, Valencia, Genoa, Tangier, Damietta, Jeddah, Singapore, Hong Kong, Qingdao, Busan, Shanghai, Ningbo, Shekou, Singapore, Jeddah, Damietta, Barcelona

Nº	ARMADOR	CONSIGNATARIO	ROTACIÓN PUERTOS
18	YANG MING LINE	YANG MING (SPAIN), S.L.	Barcelona, Valencia, Genoa, Tangier, Damietta, Jeddah, Singapore, Hong Kong, Qingdao, Busan, Shanghai, Ningbo, Shekou, Singapore, Jeddah, Damietta, Barcelona
43	HOEGH AUTOLINERS AS	MARITIMA DEL MEDITERRANEO S.A.	Barcelona, Livorno, Civitavecchia, Setubal, Newcastle, Bremen, Bremerhaven, Southampton, Le Havre, Durban, Jeddah, Muscat, Kuwait, Bahrain, Abu Dhabi, Singapore, Hong Kong, Taichung, Keelung, Toyohashi, Hitachi, Yokosuka, Chiba, Yokohama
43	MITSUMI OSK LINES LTD	TRANSP Y CONSIG. MARITIMAS S.A.	Barcelona, Livorno, Civitavecchia, Setubal, Newcastle, Bremen, Bremerhaven, Southampton, Le Havre, Durban, Jeddah, Muscat, Kuwait, Bahrain, Abu Dhabi, Singapore, Hong Kong, Taichung, Keelung, Toyohashi, Hitachi, Yokosuka, Chiba, Yokohama
43	NISSAN MOTOR CAR CARRIER CO.LT	MARITIMA DEL MEDITERRANEO S.A.	Barcelona, Livorno, Civitavecchia, Setubal, Newcastle, Bremen, Bremerhaven, Southampton, Le Havre, Durban, Jeddah, Muscat, Kuwait, Bahrain, Abu Dhabi, Singapore, Hong Kong, Taichung, Keelung, Toyohashi, Hitachi, Yokosuka, Chiba, Yokohama
85	IGNAZIO MESSINA AND CO., SPA	GIMENO SERVICIOS PORTUARIOS S.A	Barcelona, Genoa, Napoli, Alexandria, Mersin, Port Said, Jeddah, Djibouti, Mombasa, Dar es Salaam, Durban, Maputo, Dar es Salaam, Mombasa, Jeddah, Barcelona
101	CMA CGM	CMA CGM IBERICA S.A.U.	Marsaxlokk, La Spezia, Genoa, Valencia, Barcelona, Fos, Genoa, Marsaxlokk, Damietta, Aqaba, Jeddah, Hamad, Jebel Ali, Karachi, Mumbai-Nhava Sheva, Mundra, Jeddah, Marsaxlokk
101	COSCO CONTAINER LINES (COSCON)	COSCO IBERIA S.A.	Marsaxlokk, La Spezia, Genoa, Valencia, Barcelona, Fos, Genoa, Marsaxlokk, Damietta, Aqaba, Jeddah, Hamad, Jebel Ali, Karachi, Mumbai-Nhava Sheva, Mundra, Jeddah, Marsaxlokk
101	HAPAG-LLOYD,A.G.	HAPAG-LLOYD SPAIN S.L.	Marsaxlokk, La Spezia, Genoa, Valencia, Barcelona, Fos, Genoa, Marsaxlokk, Damietta, Aqaba, Jeddah, Hamad, Jebel Ali, Karachi, Mumbai-Nhava Sheva, Mundra, Jeddah, Marsaxlokk
101	OOCL	ORIENT OVERSEAS CONTAINER LINE (SPAIN)	Marsaxlokk, La Spezia, Genoa, Valencia, Barcelona, Fos, Genoa, Marsaxlokk, Damietta, Aqaba, Jeddah, Hamad, Jebel Ali, Karachi, Mumbai-Nhava Sheva, Mundra, Jeddah, Marsaxlokk
103	HAMBURG SUD	TRANSITAINER S.A.	Beirut, Gioia Tauro, La Spezia, Genoa, Fos, Valencia, Barcelona, Marsaxlokk, King Abdullah, Salalah, Singapore, Shanghai, Ningbo, Shekou, Yantian, Singapore, Port Said East, Jebel Ali, Tanjung Pelepas, Xiamen, Xingang, Dalian, Busan, Nansha, Naples, Algeciras, Sines, Freeport (Bah), Port Everglades, Vera Cruz, Altamira, Houston, New Orleans, Miami
103	HYUNDAI MERCHANT MAR	CONSIGNACIONES MARITIMAS Y LOGISTICA, SL	Beirut, Gioia Tauro, La Spezia, Genoa, Fos, Valencia, Barcelona, Marsaxlokk, King Abdullah, Salalah, Singapore, Shanghai, Ningbo, Shekou, Yantian, Singapore, Port Said East, Jebel Ali, Tanjung Pelepas, Xiamen, Xingang, Dalian, Busan, Nansha, Naples, Algeciras, Sines, Freeport (Bah), Port Everglades, Vera Cruz, Altamira, Houston, New Orleans, Miami
103	MAERSK LINE/A.P.MOLLER	MARITIMA DEL MEDITERRANEO S.A.	Beirut, Gioia Tauro, La Spezia, Genoa, Fos, Valencia, Barcelona, Marsaxlokk, King Abdullah, Salalah, Singapore, Shanghai, Ningbo, Shekou, Yantian, Singapore, Port Said East, Jebel Ali, Tanjung Pelepas, Xiamen, Xingang, Dalian, Busan, Nansha, Naples, Algeciras, Sines, Freeport (Bah), Port Everglades, Vera Cruz, Altamira, Houston, New Orleans, Miami
103	MEDITERRANEAN SHIPPING CO	MEDITERRANEAN SHIPPING	Beirut, Gioia Tauro, La Spezia, Genoa, Fos, Valencia, Barcelona, Marsaxlokk, King Abdullah, Salalah, Singapore, Shanghai, Ningbo, Shekou, Yantian, Singapore, Port Said East, Jebel Ali, Tanjung Pelepas, Xiamen, Xingang, Dalian, Busan, Nansha, Naples, Algeciras, Sines, Freeport (Bah), Port Everglades, Vera Cruz, Altamira, Houston, New Orleans, Miami
111	EUKOR CAR CARRIERS INC	BERGE MARITIMA S.L.	Barcelona, Aqaba, Jeddah, Sohar, Jebel Ali, Abu Dhabi, Doha, Bahrain, Kuwait, Bombay, Antwerpen, Bristol, Bremerhaven, Zeebrugge, Southampton, Halifax, New York, Brunswick, Charleston, Port Elizabeth, Durban, Fremantle, Melbourne, Port Kembla, Brisbane
111	WALLENIUS WILHEMSEN	AGENCIA MARITIMA ESPAÑOLA EVGE, S.A.	Barcelona, Aqaba, Jeddah, Sohar, Jebel Ali, Abu Dhabi, Doha, Bahrain, Kuwait, Bombay, Antwerpen, Bristol, Bremerhaven, Zeebrugge, Southampton, Halifax, New York, Brunswick, Charleston, Port Elizabeth, Durban, Fremantle, Melbourne, Port Kembla, Brisbane
120	MEDITERRANEAN SHIPPING CO	MEDITERRANEAN SHIPPING	Karachi-Port Muhammad Bin Qasim, Mumbai-Nhava Sheva, Mundra, Haifa, Valencia, New York, Savannah, Charleston, Freeport (Bah), Houston, Freeport (Bah), Barcelona, King Abdullah, Abu Dhabi (Mina Khalifa), Jebel Ali, Gioia Tauro, Civitavecchia, La Spezia, Fos, Valencia, Sines, Cristoba, Balboa, Vancouver, Seattle, Oakland, Long Beach, Manzanillo (Mex), Felixstowe, Rotterdam, Antwerp, Hamburg, Colombo, Montreal
150	NYK LINES	COMBALIA AGENCIA MARITIMA S.A.	Barcelona, Savona, Gemlik, El Suweis, Jeddah, Sohar, Jebel Ali, Abu Dhabi, Doha, Bahrain, Damman, Kuwait, Zeebrugge, Ambers, Bremerhaven, Hamburg, Southampton, TangerMed, Barcelona
240	A.P.L. (AMERICAN PRES. LINE)	AMERICAN PRES. LINES LTD (ESPAÑA)	Marsaxlokk, Valencia, Barcelona, Fos, Genoa, Marsaxlokk, Beirut, Jeddah, Jebel Ali, Port Kelang, Xiamen, Qingdao, Busan, Shanghai, Ningbo, Nansha, Yantian, Singapore, Marsaxlokk
240	CMA CGM	CMA CGM IBERICA S.A.U.	Marsaxlokk, Valencia, Barcelona, Fos, Genoa, Marsaxlokk, Beirut, Jeddah, Jebel Ali, Port Kelang, Xiamen, Qingdao, Busan, Shanghai, Ningbo, Nansha, Yantian, Singapore, Marsaxlokk
240	COSCO CONTAINER LINES (COSCON)	COSCO IBERIA S.A.	Marsaxlokk, Valencia, Barcelona, Fos, Genoa, Marsaxlokk, Beirut, Jeddah, Jebel Ali, Port Kelang, Xiamen, Qingdao, Busan, Shanghai, Ningbo, Nansha, Yantian, Singapore, Marsaxlokk
240	EVERGREEN MARINE CORPORATION	EVERGREEN SHIPPING SPAIN S.L.	Marsaxlokk, Valencia, Barcelona, Fos, Genoa, Marsaxlokk, Beirut, Jeddah, Jebel Ali, Port Kelang, Xiamen, Qingdao, Busan, Shanghai, Ningbo, Nansha, Yantian, Singapore, Marsaxlokk
240	OOCL	TRANSITAINER S.A.	Marsaxlokk, Valencia, Barcelona, Fos, Genoa, Marsaxlokk, Beirut, Jeddah, Jebel Ali, Port Kelang, Xiamen, Qingdao, Busan, Shanghai, Ningbo, Nansha, Yantian, Singapore, Marsaxlokk
América Central y Caribe			
7	CMA CGM	CMA CGM IBERICA S.A.U.	Cagliari, Livorno, Genoa, Barcelona, Valencia, Caucedo, Miami, Vera Cruz, Altamira, Houston, New Orleans, Valencia, Cagliari
7	HAPAG-LLOYD,A.G.	HAPAG-LLOYD SPAIN S.L.	Cagliari, Livorno, Genoa, Barcelona, Valencia, Caucedo, Miami, Vera Cruz, Altamira, Houston, New Orleans, Valencia, Cagliari

Nº	ARMADOR	CONSIGNATARIO	ROTACIÓN PUERTOS
7	ZIM INTEGRATED SHIPPING SERV.	A.PEREZ Y CIA S.L.	Cagliari, Livorno, Genoa, Barcelona, Valencia, Caucedo, Miami, Vera Cruz, Altamira, Houston, New Orleans, Valencia, Cagliari
37	HAMBURG SUD	TRANSITAINER S.A.	Tangier, Valencia, Cagliari, Livorno, Genoa, Fos, Barcelona, Valencia, Cartagena (Col) ... (Pan Canal)... Puerto Quetzal, Manzanillo (Mex), Long Beach, Oakland, Seattle, Vancouver, Oakland, Long Beach, Manzanillo (Mex) ... (Pan Canal)... Cartagena (Col), Caucedo, Lisbon, Tangier
37	HAPAG-LLOYD,A.G.	HAPAG-LLOYD SPAIN S.L.	Tangier, Valencia, Cagliari, Livorno, Genoa, Fos, Barcelona, Valencia, Cartagena (Col) ... (Pan Canal)... Puerto Quetzal, Manzanillo (Mex), Long Beach, Oakland, Seattle, Vancouver, Oakland, Long Beach, Manzanillo (Mex) ... (Pan Canal)... Cartagena (Col), Caucedo, Lisbon, Tangier
37	ZIM INTEGRATED SHIPPING SERV.	A.PEREZ Y CIA S.L.	Tangier, Valencia, Cagliari, Livorno, Genoa, Fos, Barcelona, Valencia, Cartagena (Col) ... (Pan Canal)... Puerto Quetzal, Manzanillo (Mex), Long Beach, Oakland, Seattle, Vancouver, Oakland, Long Beach, Manzanillo (Mex) ... (Pan Canal)... Cartagena (Col), Caucedo, Lisbon, Tangier
103	HAMBURG SUD	TRANSITAINER S.A.	Beirut, Gioia Tauro, La Spezia, Genoa, Fos, Valencia, Barcelona, Marsaxlokk, King Abdullah, Salalah, Singapore, Shanghai, Ningbo, Shekou, Yantian, Singapore, Port Said East, Jebel Ali, Tanjung Pelepas, Xiamen, Xingang, Dalian, Busan, Nansha, Naples, Algeciras, Sines, Freeport (Bah), Port Everglades, Vera Cruz, Altamira, Houston, New Orleans, Miami
103	HYUNDAI MERCHANT MAR	CONSIGNACIONES MARITIMAS Y LOGISTICA, SL	Beirut, Gioia Tauro, La Spezia, Genoa, Fos, Valencia, Barcelona, Marsaxlokk, King Abdullah, Salalah, Singapore, Shanghai, Ningbo, Shekou, Yantian, Singapore, Port Said East, Jebel Ali, Tanjung Pelepas, Xiamen, Xingang, Dalian, Busan, Nansha, Naples, Algeciras, Sines, Freeport (Bah), Port Everglades, Vera Cruz, Altamira, Houston, New Orleans, Miami
103	MAERSK LINE/A.P.MOLLER	MARITIMA DEL MEDITERRANEO S.A.	Beirut, Gioia Tauro, La Spezia, Genoa, Fos, Valencia, Barcelona, Marsaxlokk, King Abdullah, Salalah, Singapore, Shanghai, Ningbo, Shekou, Yantian, Singapore, Port Said East, Jebel Ali, Tanjung Pelepas, Xiamen, Xingang, Dalian, Busan, Nansha, Naples, Algeciras, Sines, Freeport (Bah), Port Everglades, Vera Cruz, Altamira, Houston, New Orleans, Miami
103	MEDITERRANEAN SHIPPING CO	MEDITERRANEAN SHIPPING	Beirut, Gioia Tauro, La Spezia, Genoa, Fos, Valencia, Barcelona, Marsaxlokk, King Abdullah, Salalah, Singapore, Shanghai, Ningbo, Shekou, Yantian, Singapore, Port Said East, Jebel Ali, Tanjung Pelepas, Xiamen, Xingang, Dalian, Busan, Nansha, Naples, Algeciras, Sines, Freeport (Bah), Port Everglades, Vera Cruz, Altamira, Houston, New Orleans, Miami
120	MEDITERRANEAN SHIPPING CO	MEDITERRANEAN SHIPPING	Karachi-Port Muhammad Bin Qasim, Mumbai-Nhava Sheva, Mundra, Haifa, Valencia, New York, Savannah, Charleston, Freeport (Bah), Houston, Freeport (Bah), Barcelona, King Abdullah, Abu Dhabi (Mina Khalifa), Jebel Ali, Gioia Tauro, Civitavecchia, La Spezia, Fos, Valencia, Sines, Cristoba, Balboa, Vancouver, Seattle, Oakland, Long Beach, Manzanillo (Mex), Felixstowe, Rotterdam, Antwerp, Hamburg, Colombo, Montreal
217	CMA CGM	CMA CGM IBERICA S.A.U.	Algeciras, Livorno, Genoa, Marseille, Barcelona, Valencia, Pointe à Pitre, Fort de France, Cartagena (Col), Manzanillo (Pan), Moin (~Puerto Limon), Turbo, Pointe à Pitre, Algeciras
217	MARFRET SA	AGENCIA MARITIMA ESPAÑOLA EVGE, S.A.	Algeciras, Livorno, Genoa, Marseille, Barcelona, Valencia, Pointe à Pitre, Fort de France, Cartagena (Col), Manzanillo (Pan), Moin (~Puerto Limon), Turbo, Pointe à Pitre, Algeciras
217	UNITED FEEDER SERVICES LTD	MARITIMA DEL MEDITERRANEO S.A.	Algeciras, Livorno, Genoa, Marseille, Barcelona, Valencia, Pointe à Pitre, Fort de France, Cartagena (Col), Manzanillo (Pan), Moin (~Puerto Limon), Turbo, Pointe à Pitre, Algeciras
217	X-PRESS CONTAINER LINE (UK)LTD	A.PEREZ Y CIA S.L.	Algeciras, Livorno, Genoa, Marseille, Barcelona, Valencia, Pointe à Pitre, Fort de France, Cartagena (Col), Manzanillo (Pan), Moin (~Puerto Limon), Turbo, Pointe à Pitre, Algeciras
226	MELFI MARINE CORP, S.A	OCIDENAVE ESPAÑA S.L.	Genoa, Barcelona, Valencia, Lisbon, Halifax, Mariel (Havana), Genoa
250	CMA CGM	CMA CGM IBERICA S.A.U.	Algeciras (TTI), Marsaxlokk, Salerno, Livorno, Genoa, Barcelona, Valencia, Caucedo, Kingston, Cartagena (Col) ... (Pan Canal)... Guayaquil, Callao, San Antonio, Guayaquil, Buenaventura ... (Pan Canal)... Manzanillo (Pan), Algeciras
250	HAMBURG SUD	TRANSITAINER S.A.	Algeciras (TTI), Marsaxlokk, Salerno, Livorno, Genoa, Barcelona, Valencia, Caucedo, Kingston, Cartagena (Col) ... (Pan Canal)... Guayaquil, Callao, San Antonio, Guayaquil, Buenaventura ... (Pan Canal)... Manzanillo (Pan), Algeciras
250	HAPAG-LLOYD,A.G.	HAPAG-LLOYD SPAIN S.L.	Algeciras (TTI), Marsaxlokk, Salerno, Livorno, Genoa, Barcelona, Valencia, Caucedo, Kingston, Cartagena (Col) ... (Pan Canal)... Guayaquil, Callao, San Antonio, Guayaquil, Buenaventura ... (Pan Canal)... Manzanillo (Pan), Algeciras
Canadá (Atlántico) y Grandes Lagos			
14	HAPAG-LLOYD,A.G.	HAPAG-LLOYD SPAIN S.L.	Ashdod, Haifa, Izmir, Piraeus, Livorno, Barcelona, Valencia, Halifax, New York, Norfolk (Va), Savannah, Valencia, Tarragona, Mersin, Ashdod
14	OCEAN NETWORK EXPRESS PTE LTD	OCEAN NETWORK EXPRESS	Ashdod, Haifa, Izmir, Piraeus, Livorno, Barcelona, Valencia, Halifax, New York, Norfolk (Va), Savannah, Valencia, Tarragona, Mersin, Ashdod
14	YANG MING LINE	YANG MING (SPAIN), S.L.	Ashdod, Haifa, Izmir, Piraeus, Livorno, Barcelona, Valencia, Halifax, New York, Norfolk (Va), Savannah, Valencia, Tarragona, Mersin, Ashdod
14	ZIM INTEGRATED SHIPPING SERV.	A.PEREZ Y CIA S.L.	Ashdod, Haifa, Izmir, Piraeus, Livorno, Barcelona, Valencia, Halifax, New York, Norfolk (Va), Savannah, Valencia, Tarragona, Mersin, Ashdod
105	K LINE	AGENCIA MARITIMA CONDEMINAS, S.A.	Barcelona, Halifax, Galveston, Veracruz, Altamira, Jacksonville, Baltimore, Bristol, Zeebrugge, Bremerhaven, Southampton, Barcelona
111	EUKOR CAR CARRIERS INC	BERGE MARITIMA S.L.	Barcelona, Aqaba, Jeddah, Sohar, Jebel Ali, Abu Dhabi, Doha, Bahrain, Kuwait, Bombay, Antwerpen, Bristol, Bremerhaven, Zeebrugge, Southampton, Halifax, New York, Brunswick, Charleston, Port Elizabeth, Durban, Fremantle, Melbourne, Port Kembla, Brisbane
111	WALLENIS WILHEMSEN	AGENCIA MARITIMA ESPAÑOLA EVGE, S.A.	Barcelona, Aqaba, Jeddah, Sohar, Jebel Ali, Abu Dhabi, Doha, Bahrain, Kuwait, Bombay, Antwerpen, Bristol, Bremerhaven, Zeebrugge, Southampton, Halifax, New York, Brunswick, Charleston, Port Elizabeth, Durban, Fremantle, Melbourne, Port Kembla, Brisbane
120	MEDITERRANEAN SHIPPING CO	MEDITERRANEAN SHIPPING	Karachi-Port Muhammad Bin Qasim, Mumbai-Nhava Sheva, Mundra, Haifa, Valencia, New York, Savannah, Charleston, Freeport (Bah), Houston, Freeport (Bah), Barcelona, King Abdullah, Abu Dhabi (Mina Khalifa), Jebel Ali, Gioia Tauro, Civitavecchia, La Spezia, Fos, Valencia, Sines, Cristoba, Balboa, Vancouver, Seattle, Oakland, Long Beach, Manzanillo (Mex), Felixstowe, Rotterdam, Antwerp, Hamburg, Colombo, Montreal
226	MELFI MARINE CORP, S.A	OCIDENAVE ESPAÑA S.L.	Genoa, Barcelona, Valencia, Lisbon, Halifax, Mariel (Havana), Genoa

Nº	ARMADOR	CONSIGNATARIO	ROTACIÓN PUERTOS
África Sudeste y Océano Índico			
43	HOEGH AUTOLINERS AS	MARITIMA DEL MEDITERRANEO S.A.	Barcelona, Livorno, Civitavecchia, Setubal, Newcastle, Bremen, Bremerhaven, Southampton, Le Havre, Durban, Jeddah, Muscat, Kuwait, Bahrain, Abu Dhabi, Singapore, Hong Kong, Taichung, Keelung, Toyohashi, Hitachi, Yokosuka, Chiba, Yokohama
43	MITSUMI OSK LINES LTD	TRANSP Y CONSIG. MARITIMAS S.A.	Barcelona, Livorno, Civitavecchia, Setubal, Newcastle, Bremen, Bremerhaven, Southampton, Le Havre, Durban, Jeddah, Muscat, Kuwait, Bahrain, Abu Dhabi, Singapore, Hong Kong, Taichung, Keelung, Toyohashi, Hitachi, Yokosuka, Chiba, Yokohama
43	NISSAN MOTOR CAR CARRIER CO.LT	MARITIMA DEL MEDITERRANEO S.A.	Barcelona, Livorno, Civitavecchia, Setubal, Newcastle, Bremen, Bremerhaven, Southampton, Le Havre, Durban, Jeddah, Muscat, Kuwait, Bahrain, Abu Dhabi, Singapore, Hong Kong, Taichung, Keelung, Toyohashi, Hitachi, Yokosuka, Chiba, Yokohama
85	IGNAZIO MESSINA AND CO., SPA	GIMENO SERVICIOS PORTUARIOS S.A	Barcelona, Genoa, Napoli, Alexandria, Mersin, Port Said, Jeddah, Djibouti, Mombasa, Dar es Salaam, Durban, Maputo, Dar es Salaam, Mombasa, Jeddah, Barcelona
111	EUKOR CAR CARRIERS INC	BERGE MARITIMA S.L.	Barcelona, Aqaba, Jeddah, Sohar, Jebel Ali, Abu Dhabi, Doha, Bahrain, Kuwait, Bombay, Antwerpen, Bristol, Bremerhaven, Zeebrugge, Southampton, Halifax, New York, Brunswick, Charleston, Port Elizabeth, Durban, Fremantle, Melbourne, Port Kembla, Brisbane
111	WALLENUS WILHEMSEN	AGENCIA MARITIMA ESPAÑOLA EVGE, S.A.	Barcelona, Aqaba, Jeddah, Sohar, Jebel Ali, Abu Dhabi, Doha, Bahrain, Kuwait, Bombay, Antwerpen, Bristol, Bremerhaven, Zeebrugge, Southampton, Halifax, New York, Brunswick, Charleston, Port Elizabeth, Durban, Fremantle, Melbourne, Port Kembla, Brisbane
Australia y Nueva Zelanda			
111	EUKOR CAR CARRIERS INC	BERGE MARITIMA S.L.	Barcelona, Aqaba, Jeddah, Sohar, Jebel Ali, Abu Dhabi, Doha, Bahrain, Kuwait, Bombay, Antwerpen, Bristol, Bremerhaven, Zeebrugge, Southampton, Halifax, New York, Brunswick, Charleston, Port Elizabeth, Durban, Fremantle, Melbourne, Port Kembla, Brisbane
111	WALLENUS WILHEMSEN	AGENCIA MARITIMA ESPAÑOLA EVGE, S.A.	Barcelona, Aqaba, Jeddah, Sohar, Jebel Ali, Abu Dhabi, Doha, Bahrain, Kuwait, Bombay, Antwerpen, Bristol, Bremerhaven, Zeebrugge, Southampton, Halifax, New York, Brunswick, Charleston, Port Elizabeth, Durban, Fremantle, Melbourne, Port Kembla, Brisbane
Nº	ARMADOR	CONSIGNATARIO	ROTACIÓN PUERTOS
Pakistán-India-Sri Lanka-Bangladesh			
101	CMA CGM	CMA CGM IBERICA S.A.U.	Marsaxlokk, La Spezia, Genoa, Valencia, Barcelona, Fos, Genoa, Marsaxlokk, Damietta, Aqaba, Jeddah, Hamad, Jebel Ali, Karachi, Mumbai-Nhava Sheva, Mundra, Jeddah, Marsaxlokk
101	COSCO CONTAINER LINES (COSCON)	COSCO IBERIA S.A.	Marsaxlokk, La Spezia, Genoa, Valencia, Barcelona, Fos, Genoa, Marsaxlokk, Damietta, Aqaba, Jeddah, Hamad, Jebel Ali, Karachi, Mumbai-Nhava Sheva, Mundra, Jeddah, Marsaxlokk
101	HAPAG-LLOYD,A.G.	HAPAG-LLOYD SPAIN S.L.	Marsaxlokk, La Spezia, Genoa, Valencia, Barcelona, Fos, Genoa, Marsaxlokk, Damietta, Aqaba, Jeddah, Hamad, Jebel Ali, Karachi, Mumbai-Nhava Sheva, Mundra, Jeddah, Marsaxlokk
101	OOCL	ORIENT OVERSEAS CONTAINER LINE (SPAIN)	Marsaxlokk, La Spezia, Genoa, Valencia, Barcelona, Fos, Genoa, Marsaxlokk, Damietta, Aqaba, Jeddah, Hamad, Jebel Ali, Karachi, Mumbai-Nhava Sheva, Mundra, Jeddah, Marsaxlokk
111	EUKOR CAR CARRIERS INC	BERGE MARITIMA S.L.	Barcelona, Aqaba, Jeddah, Sohar, Jebel Ali, Abu Dhabi, Doha, Bahrain, Kuwait, Bombay, Antwerpen, Bristol, Bremerhaven, Zeebrugge, Southampton, Halifax, New York, Brunswick, Charleston, Port Elizabeth, Durban, Fremantle, Melbourne, Port Kembla, Brisbane
111	WALLENUS WILHEMSEN	AGENCIA MARITIMA ESPAÑOLA EVGE, S.A.	Barcelona, Aqaba, Jeddah, Sohar, Jebel Ali, Abu Dhabi, Doha, Bahrain, Kuwait, Bombay, Antwerpen, Bristol, Bremerhaven, Zeebrugge, Southampton, Halifax, New York, Brunswick, Charleston, Port Elizabeth, Durban, Fremantle, Melbourne, Port Kembla, Brisbane
120	MEDITERRANEAN SHIPPING CO	MEDITERRANEAN SHIPPING	Karachi-Port Muhammad Bin Qasim, Mumbai-Nhava Sheva, Mundra, Haifa, Valencia, New York, Savannah, Charleston, Freeport (Bah), Houston, Freeport (Bah), Barcelona, King Abdullah, Abu Dhabi (Mina Khalifa), Jebel Ali, Gioia Tauro, Civitavecchia, La Spezia, Fos, Valencia, Sines, Cristoba, Balboa, Vancouver, Seattle, Oakland, Long Beach, Manzanillo (Mex), Felixstowe, Rotterdam, Antwerp, Hamburg, Colombo, Montreal

7.2. Áreas geográficas

LÍNEA	ARMADOR	CONSIGNATARIO	1	2	3	4	5	6	7	8	9	10	11	12	13	14	15	16	17	18	19	20	PUERTOS
5	FLOTA SUARDIAZ	VAPORES SUARDIAZ BARCELONA S.A.	x																				Barcelona, Las Palmas, Sta. Cruz de Tenerife, Barcelona
7	CMA CGM	CMA CGM IBERICA S.A.U.	x	x								x											Cagliari, Livorno, Genoa, Barcelona, Valencia, Caucedo, Miami, Vera Cruz, Altamira, Houston, New Orleans, Valencia, Cagliari
7	HAPAG-LLOYD, A.G.	HAPAG-LLOYD SPAIN S.L.	x	x								x											Cagliari, Livorno, Genoa, Barcelona, Valencia, Caucedo, Miami, Vera Cruz, Altamira, Houston, New Orleans, Valencia, Cagliari
7	ZIM INTEGRATED SHIPPING SERV.	A.PEREZ Y CIA S.L.	x	x								x											Cagliari, Livorno, Genoa, Barcelona, Valencia, Caucedo, Miami, Vera Cruz, Altamira, Houston, New Orleans, Valencia, Cagliari
14	HAPAG-LLOYD, A.G.	HAPAG-LLOYD SPAIN S.L.		x	x																		Ashdod, Haifa, Izmir, Piraeus, Livorno, Barcelona, Valencia, Halifax, New York, Norfolk (Va), Savannah, Valencia, Tarragona, Mersin, Ashdod
14	OCEAN NETWORK EXPRESS PTE LTD	OCEAN NETWORK EXPRESS		x	x																		Ashdod, Haifa, Izmir, Piraeus, Livorno, Barcelona, Valencia, Halifax, New York, Norfolk (Va), Savannah, Valencia, Tarragona, Mersin, Ashdod
14	YANG MING LINE	YANG MING (SPAIN), S.L.		x	x																		Ashdod, Haifa, Izmir, Piraeus, Livorno, Barcelona, Valencia, Halifax, New York, Norfolk (Va), Savannah, Valencia, Tarragona, Mersin, Ashdod
14	ZIM INTEGRATED SHIPPING SERV.	A.PEREZ Y CIA S.L.		x	x																		Ashdod, Haifa, Izmir, Piraeus, Livorno, Barcelona, Valencia, Halifax, New York, Norfolk (Va), Savannah, Valencia, Tarragona, Mersin, Ashdod
18	HAPAG-LLOYD, A.G.	HAPAG-LLOYD SPAIN S.L.	x					x						x		x	x						Barcelona, Valencia, Genoa, Tangier, Damietta, Jeddah, Singapore, Hong Kong, Qingdao, Busan, Shanghai, Ningbo, Shekou, Singapore, Jeddah, Damietta, Barcelona
18	OCEAN NETWORK EXPRESS PTE LTD	OCEAN NETWORK EXPRESS	x					x						x		x	x						Barcelona, Valencia, Genoa, Tangier, Damietta, Jeddah, Singapore, Hong Kong, Qingdao, Busan, Shanghai, Ningbo, Shekou, Singapore, Jeddah, Damietta, Barcelona
18	YANG MING LINE	YANG MING (SPAIN), S.L.	x					x						x		x	x						Barcelona, Valencia, Genoa, Tangier, Damietta, Jeddah, Singapore, Hong Kong, Qingdao, Busan, Shanghai, Ningbo, Shekou, Singapore, Jeddah, Damietta, Barcelona
21	GRANDI NAVI VELOCI	HIJO DE JOSE M. MASIQUES, S.A.	x					x															Barcelona, Sete, TangerMed, Barcelona
22	GRANDI NAVI VELOCI	HIJO DE JOSE M. MASIQUES, S.A.						x															Barcelona, Nador, Barcelona
24	ARKAS CONTAINER TRANSPORT SA	ARKAS SPAIN SA		x				x															Barcelona, Misurata, Rades, Sfax, Casablanca, Castellón, Barcelona
24	MEDEX CONTAINER SERVICES LTD	INTRAMEDITERRANEO S.A.		x				x															Barcelona, Misurata, Rades, Sfax, Casablanca, Castellón, Barcelona
24	MTL CONTAINER LINES	BERGE MARITIMA S.L.		x				x															Barcelona, Misurata, Rades, Sfax, Casablanca, Castellón, Barcelona
25	CIE.NATIONALE ALGERIENNE DE NA	TRANSP Y CONSIG. MARITIMAS S.A.	x					x															Barcelona, La Spezia, Genoa, Marseille, Algiers, Oran, Barcelona
29	GRANDI NAVI VELOCI	HIJO DE JOSE M. MASIQUES, S.A.	x					x															Barcelona, Genova, Barcelona, Tanger, Barcelona
37	HAMBURG SUD	TRANSITAINER S.A.	x					x						x									Tangier, Valencia, Cagliari, Livorno, Genoa, Fos, Barcelona, Valencia, Cartagena (Col) ...(Pan Canal)... Puerto Quetzal, Manzanillo (Mex), Long Beach, Oakland, Seattle, Vancouver, Oakland, Long Beach, Manzanillo (Mex) ...(Pan Canal)... Cartagena (Col), Caucedo, Lisbon, Tangier
37	HAPAG-LLOYD, A.G.	HAPAG-LLOYD SPAIN S.L.	x					x						x									Tangier, Valencia, Cagliari, Livorno, Genoa, Fos, Barcelona, Valencia, Cartagena (Col) ...(Pan Canal)... Puerto Quetzal, Manzanillo (Mex), Long Beach, Oakland, Seattle, Vancouver, Oakland, Long Beach, Manzanillo (Mex) ...(Pan Canal)... Cartagena (Col), Caucedo, Lisbon, Tangier
37	ZIM INTEGRATED SHIPPING SERV.	A.PEREZ Y CIA S.L.	x					x						x									Tangier, Valencia, Cagliari, Livorno, Genoa, Fos, Barcelona, Valencia, Cartagena (Col) ...(Pan Canal)... Puerto Quetzal, Manzanillo (Mex), Long Beach, Oakland, Seattle, Vancouver, Oakland, Long Beach, Manzanillo (Mex) ...(Pan Canal)... Cartagena (Col), Caucedo, Lisbon, Tangier
39	NEPTUNE LINES SHIPPING	NEPTUNE BARCELONA S.A.	x	x				x															Barcelona, Sagunto, Valencia, Savona, Civitavecchia, El Pireo, Derince, Constanta, Ilychevsk, Beirut, Tartous, Limassol, Alexandria, Tunis, Malta, Mostaganem, Djen-Djen, Livorno, Marsella, Fos, Casablanca, Barcelona, Istanbul, Buyukokur, Koper, Malta, Sete, TangerMed, Ashdod
43	HOEGH AUTOLINERS AS	MARITIMA DEL MEDITERRANEO S.A.	x					x						x	x	x	x						Barcelona, Livorno, Civitavecchia, Setubal, Newcastle, Bremerhaven, Southampton, Le Havre, Durban, Jeddah, Muscat, Kuwait, Bahrain, Abu Dhabi, Singapore, Hong Kong, Taichung, Keelung, Toyohashi, Hitachi, Yokosuka, Chiba, Yokohama

LÍNEA	ARMADOR	CONSIGNATARIO	1	2	3	4	5	6	7	8	9	10	11	12	13	14	15	16	17	18	19	20	PUERTOS
43	MITSUMI OSK LINES LTD	TRANSP Y CONSIG. MARITIMAS S.A.	x						x					x	x	x	x						Barcelona, Livorno, Civitavecchia, Setubal, Newcastle, Bremen, Bremerhaven, Southampton, Le Havre, Durban, Jeddah, Muscat, Kuwait, Bahrain, Abu Dhabi, Singapore, Hong Kong, Taichung, Keelung, Toyohashi, Hitachi, Yokosuka, Chiba, Yokohama
43	NISSAN MOTOR CAR CARRIER CO.LT	MARITIMA DEL MEDITERRANEO S.A.	x						x					x	x	x	x						Barcelona, Livorno, Civitavecchia, Setubal, Newcastle, Bremen, Bremerhaven, Southampton, Le Havre, Durban, Jeddah, Muscat, Kuwait, Bahrain, Abu Dhabi, Singapore, Hong Kong, Taichung, Keelung, Toyohashi, Hitachi, Yokosuka, Chiba, Yokohama
45	BORCHARD LINES	MARITIMA DEL MEDITERRANEO S.A.	x	x				x															Barcelona, Marseille, Genoa, Piraeus, Istanbul-Ambarli, Istanbul-Yilport (Gebze), Izmir, Salerno, Castellón, Casablanca, , Limassol, Haifa, Ashdod, Alexandria
46	MEDITERRANEAN SHIPPING CO	MEDITERRANEAN SHIPPING							x														Valencia, Barcelona, Mellilla, Nador, Casablanca, Algeciras (TTI), Valencia
46	WEC LINES ESPAÑA, S.L.U.	WEC LINES ESPAÑA, S.L.U.							x														Valencia, Barcelona, Mellilla, Nador, Casablanca, Algeciras (TTI), Valencia
48	MAGHREB CONTAINER INTERNACIONA	BERGE MARITIMA S.L.							x														Barcelona, Castellón, Alicante, Orán, Castellón, Algiers, Alicante, Castellón, Barcelona
49	COTUNAV	ROMEY Y CIA S.A.							x														Barcelona, Tunis, Barcelona
53	WHITE LINE SHIPPING	LINEAS REGULARES S.L.							x														Barcelona, Alger, Valencia, Barcelona
57	MEDITERRANEAN SHIPPING CO	MEDITERRANEAN SHIPPING	x	x				x															Barcelona, Alger, Annaba, Bejaia, Orán, Skikda, Valencia, Casablanca, Piraeus, Tekirdag, Ambarli, Gebze, Gemlik, Izmir, Aliaga, Mersin, La Spezia, Fos
62	GRIMALDI EUROMED SPA	GRIMALDI LOGISTICA ESPAÑA, S.L.	x																				Barcelona, Livorno, Savona, Porto Torres
84	ARKAS CONTAINER TRANSPORT SA	ARKAS SPAIN S A							x														Barcelona, Valencia, Orán, Barcelona
85	IGNAZIO MESSINA AND CO., SPA	GIMENO SERVICIOS PORTUARIOS S.A	x												x	x							Barcelona, Genoa, Napoli, Alexandria, Mersin, Port Said, Jeddah, Djibouti, Mombasa, Dar es Salaam, Durban, Maputo, Dar es Salaam, Mombasa, Jeddah, Barcelona
87	FLOTA SUARDIAZ	VAPORES SUARDIAZ BARCELONA S.A.	x					x															Barcelona, Marseille, Mostaganem, Alger, Barcelona
88	EURO MARINE LOGISTICS NV	TRANSP Y CONSIG. MARITIMAS S.A.	x	x				x								x							Barcelona, TangierMed, Le Havre, Zeebrugge, Sheerness, Newcastle, Amsterdam, Livorno, Piraeus, Derince, Gemlik, Setúbal, Santander, Grimsby, Tyne
94	GRIMALDI EUROMED SPA	GRIMALDI LOGISTICA ESPAÑA, S.L.	x					x															Barcelona, Savona, Barcelona, TangerMed, Barcelona
97	CMA CGM	CMA CGM IBERICA S.A.U.	x	x					x														Marsaxlokk, Genoa, Barcelona, Valencia-Noatum, Algeciras (TTI), Tangier (APMT), Salvador, Santos, Itapoa, Buenos Aires, Rio Grande, Itajai, Itapoa, Santos, Sepetiba (Itaguai), Tangier (Eurogate), Tangier (APMT), Malaga, Marsaxlokk
97	HAMBURG SUD	TRANSITAINER S.A.	x	x					x														Marsaxlokk, Genoa, Barcelona, Valencia-Noatum, Algeciras (TTI), Tangier (APMT), Salvador, Santos, Itapoa, Buenos Aires, Rio Grande, Itajai, Itapoa, Santos, Sepetiba (Itaguai), Tangier (Eurogate), Tangier (APMT), Malaga, Marsaxlokk
97	MAERSK LINE/A.P.MOLLER	MARITIMA DEL MEDITERRANEO S.A.	x	x					x														Marsaxlokk, Genoa, Barcelona, Valencia-Noatum, Algeciras (TTI), Tangier (APMT), Salvador, Santos, Itapoa, Buenos Aires, Rio Grande, Itajai, Itapoa, Santos, Sepetiba (Itaguai), Tangier (Eurogate), Tangier (APMT), Malaga, Marsaxlokk
101	CMA CGM	CMA CGM IBERICA S.A.U.	x	x											x	x							Marsaxlokk, La Spezia, Genoa, Valencia, Barcelona, Fos, Genoa, Marsaxlokk, Damietta, Aqaba, Jeddah, Hamad, Jebel Ali, Karachi, Mumbai-Nhava Sheva, Mundra, Jeddah, Marsaxlokk
101	COSCO CONTAINER LINES (COSCON)	COSCO IBERIA S.A.	x	x											x	x							Marsaxlokk, La Spezia, Genoa, Valencia, Barcelona, Fos, Genoa, Marsaxlokk, Damietta, Aqaba, Jeddah, Hamad, Jebel Ali, Karachi, Mumbai-Nhava Sheva, Mundra, Jeddah, Marsaxlokk
101	HAPAG-LLOYD, A.G.	HAPAG-LLOYD SPAIN S.L.	x	x											x	x							Marsaxlokk, La Spezia, Genoa, Valencia, Barcelona, Fos, Genoa, Marsaxlokk, Damietta, Aqaba, Jeddah, Hamad, Jebel Ali, Karachi, Mumbai-Nhava Sheva, Mundra, Jeddah, Marsaxlokk
101	OOCL	ORIENT OVERSEAS CONTAINER LINE (SPAIN)	x	x											x	x							Marsaxlokk, La Spezia, Genoa, Valencia, Barcelona, Fos, Genoa, Marsaxlokk, Damietta, Aqaba, Jeddah, Hamad, Jebel Ali, Karachi, Mumbai-Nhava Sheva, Mundra, Jeddah, Marsaxlokk
103	HAMBURG SUD	TRANSITAINER S.A.	x	x	x				x					x	x	x	x	x	x				Beirut, Gioia Tauro, La Spezia, Genoa, Fos, Valencia, Barcelona, Marsaxlokk, King Abdullah, Salalah, Singapore, Shanghai, Ningbo, Shekou, Yantian, Singapore, Port Said East, Jebel Ali, Tanjung Pelepas, Xiamen, Xingang, Dalian, Busan, Nansha, Naples, Algeciras, Sines, Freeport (Bah), Port Everglades, Vera Cruz, Altamira, Houston, New Orleans, Miami

LÍNEA	ARMADOR	CONSIGNATARIO	1	2	3	4	5	6	7	8	9	10	11	12	13	14	15	16	17	18	19	20	PUERTOS
103	HYUNDAI MERCHANT MAR	CONSIGNACIONES MARITIMAS Y LOGISTICA, SL		x	x	x		x					x	x	x	x	x	x					Beirut, Gioia Tauro, La Spezia, Genoa, Fos, Valencia, Barcelona, Marsaxlokk, King Abdullah, Salalah, Singapore, Shanghai, Ningbo, Shekou, Yantian, Singapore, Port Said East, Jebel Ali, Tanjung Pelepas, Xiamen, Xingang, Dalian, Busan, Nansha, Naples, Algeciras, Sines, Freeport (Bah), Port Everglades, Vera Cruz, Altamira, Houston, New Orleans, Miami
103	MAERSK LINE/A.P.MOLLER	MARITIMA DEL MEDITERRANEO S.A.		x	x	x		x					x	x	x	x	x	x					Beirut, Gioia Tauro, La Spezia, Genoa, Fos, Valencia, Barcelona, Marsaxlokk, King Abdullah, Salalah, Singapore, Shanghai, Ningbo, Shekou, Yantian, Singapore, Port Said East, Jebel Ali, Tanjung Pelepas, Xiamen, Xingang, Dalian, Busan, Nansha, Naples, Algeciras, Sines, Freeport (Bah), Port Everglades, Vera Cruz, Altamira, Houston, New Orleans, Miami
103	MEDITERRANEAN SHIPPING CO	MEDITERRANEAN SHIPPING		x	x	x		x					x	x	x	x	x	x					Beirut, Gioia Tauro, La Spezia, Genoa, Fos, Valencia, Barcelona, Marsaxlokk, King Abdullah, Salalah, Singapore, Shanghai, Ningbo, Shekou, Yantian, Singapore, Port Said East, Jebel Ali, Tanjung Pelepas, Xiamen, Xingang, Dalian, Busan, Nansha, Naples, Algeciras, Sines, Freeport (Bah), Port Everglades, Vera Cruz, Altamira, Houston, New Orleans, Miami
105	K LINE	AGENCIA MARITIMA CONDEMINAS, S.A.				x							x		x				x				Barcelona, Halifax, Galveston, Veracruz, Altamira, Jacksonville, Baltimore, Bristol, Zeebrugge, Bremerhaven, Southampton, Barcelona
111	EUKOR CAR CARRIERS INC	BERGE MARITIMA S.L.				x								x	x	x			x	x	x	x	Barcelona, Aqaba, Jeddah, Sohar, Jebel Ali, Abu Dhabi, Doha, Bahrain, Kuwait, Bombay, Antwerpen, Bristol, Bremerhaven, Zeebrugge, Southampton, Halifax, New York, Brunswick, Charleston, Port Elizabeth, Durban, Fremantle, Melbourne, Port Kembla, Brisbane
111	WALLENIUS WILHEMSEN	AGENCIA MARITIMA ESPAÑOLA EVGE, S.A.				x								x	x	x			x	x	x	x	Barcelona, Aqaba, Jeddah, Sohar, Jebel Ali, Abu Dhabi, Doha, Bahrain, Kuwait, Bombay, Antwerpen, Bristol, Bremerhaven, Zeebrugge, Southampton, Halifax, New York, Brunswick, Charleston, Port Elizabeth, Durban, Fremantle, Melbourne, Port Kembla, Brisbane
120	MEDITERRANEAN SHIPPING CO	MEDITERRANEAN SHIPPING		x	x	x								x	x	x	x	x				x	Karachi-Port Muhammad Bin Qasim, Mumbai-Nhava Sheva, Mundra, Haifa, Valencia, New York, Savannah, Charleston, Freeport (Bah), Houston, Freeport (Bah), Barcelona, King Abdullah, Abu Dhabi (Mina Khalifa), Jebel Ali, Gioia Tauro, Civitavecchia, La Spezia, Fos, Valencia, Sines, Cristoba, Balboa, Vancouver, Seattle, Oakland, Long Beach, Manzanillo (Mex), Felixstowe, Rotterdam, Antwerp, Hamburg, Colombo, Montreal
141	FLOTA SUARDIAZ	VAPORES SUARDIAZ BARCELONA S.A.													x								Barcelona, Emden, Sheerness, Zeebrugge, Vigo, Casablanca, Barcelona
150	NYK LINES	COMBALIA AGENCIA MARITIMA S.A.		x	x									x	x	x							Barcelona, Savona, Gemlik, El Suweis, Jeddah, Sohar, Jebel Ali, Abu Dhabi, Doha, Bahrain, Dammam, Kuwait, Zeebrugge, Amberes, Bremerhaven, Hamburg, Southampton, TangerMed, Barcelona
151	BOLUDA LINES	BOLUDA LINES S.A.		x																			Barcelona, Valencia, Sta. Cruz de Tenerife, Las Palmas, Sta. Cruz de Tenerife, Sta. Cruz de la Palma, Alicante, Valencia, Barcelona
151	CMA CGM	CMA CGM IBERICA S.A.U.		x																			Barcelona, Valencia, Sta. Cruz de Tenerife, Las Palmas, Sta. Cruz de Tenerife, Sta. Cruz de la Palma, Alicante, Valencia, Barcelona
151	HAPAG-LLOYD A.G.	HAPAG-LLOYD SPAIN S.L.		x																			Barcelona, Valencia, Sta. Cruz de Tenerife, Las Palmas, Sta. Cruz de Tenerife, Sta. Cruz de la Palma, Alicante, Valencia, Barcelona
197	GRIMALDI EURO-MED SPA	GRIMALDI LOGISTICA ESPAÑA, S.L.		x	x										x								Barcelona, Valencia, Southampton, Flushing, Emden, Le Havre, Amberes, Portbury, Gemlik, Yenikoy, Salerno, Livorno, Savona, Fos, Barcelona
205	ARKAS CONTAINER TRANSPORT SA	ARKAS SPAIN S A		x																			Barcelona, Sagunto, Alicante, Sta. Cruz de Tenerife, Las Palmas, Arrecife de Lanzarote, Alicante, Sagunto, Barcelona
205	NISA (NAVIM-PORT-INTERNAS.A.)	SOLUCIONES INTEGRALES MARIT.		x																			Barcelona, Sagunto, Alicante, Sta. Cruz de Tenerife, Las Palmas, Arrecife de Lanzarote, Alicante, Sagunto, Barcelona
213	X-PRESS CONTAINER LINE (UK) LTD	A.PEREZ Y CIA S.L.		x				x							x								Barcelona, Almería, Algeciras, Casablanca, TangerMed, Vigo, Leixoes, Lisboa, Valencia, Livorno, Genoa
217	CMA CGM	CMA CGM IBERICA S.A.U.		x																		x	Algeciras, Livorno, Genoa, Marseille, Barcelona, Valencia, Pointe à Pitre, Fort de France, Cartagena (Col), Manzanillo (Pan), Moin (~Puerto Limon), Turbo, Pointe à Pitre, Algeciras
217	MARFRET SA	AGENCIA MARITIMA ESPAÑOLA EVGE, S.A.		x																		x	Algeciras, Livorno, Genoa, Marseille, Barcelona, Valencia, Pointe à Pitre, Fort de France, Cartagena (Col), Manzanillo (Pan), Moin (~Puerto Limon), Turbo, Pointe à Pitre, Algeciras
217	UNITED FEEDER SERVICES LTD	MARITIMA DEL MEDITERRANEO S.A.		x																		x	Algeciras, Livorno, Genoa, Marseille, Barcelona, Valencia, Pointe à Pitre, Fort de France, Cartagena (Col), Manzanillo (Pan), Moin (~Puerto Limon), Turbo, Pointe à Pitre, Algeciras

LÍNEA	ARMADOR	CONSIGNATARIO	1	2	3	4	5	6	7	8	9	10	11	12	13	14	15	16	17	18	19	20	PUERTOS
217	X-PRESS CONTAINER LINE (UK) LTD	A.PEREZ Y CIA S.L.		*														*					Algeciras, Livorno, Genoa, Marseille, Barcelona, Valencia, Pointe à Pitre, Fort de France, Cartagena (Col), Manzanillo (Pan), Moin (~Puerto Limon), Turbo, Pointe à Pitre, Algeciras
221	ARCELORMITTAL ITALIA S.P.A	INTRAMEDITERRANEO S.A.		*	*																		Thessaloniki, Taranto, Genoa, Porto Nogaro, Barcelona
222	CMA CGM	CMA CGM IBERICA S.A.U.		*				*															Marseille, Barcelona, Valencia, Tangier, Casablanca, Agadir, Port Vendres, Marseille
226	MELFI MARINE CORP, S.A	OCIDENAVE ESPAÑA S.L.		*										*				*	*				Genoa, Barcelona, Valencia, Lisbon, Halifax, Mariel (Havana), Genoa
233	ARKAS CONTAINER TRANSPORT SA	ARKAS SPAIN S A		*	*																		Valencia (TCV + Noatum), Castellon, Barcelona, Fos, Piraeus, Istanbul-Ambarli (Marport), Yarimca-Korfezi (DPW), Gemlik (Rodaport), Aliaga (Nemrut Bay), Valencia
233	CMA CGM	CMA CGM IBERICA S.A.U.		*	*																		Valencia (TCV + Noatum), Castellon, Barcelona, Fos, Piraeus, Istanbul-Ambarli (Marport), Yarimca-Korfezi (DPW), Gemlik (Rodaport), Aliaga (Nemrut Bay), Valencia
233	HAPAG-LLOYD A.G.	HAPAG-LLOYD SPAIN S.L.		*	*																		Valencia (TCV + Noatum), Castellon, Barcelona, Fos, Piraeus, Istanbul-Ambarli (Marport), Yarimca-Korfezi (DPW), Gemlik (Rodaport), Aliaga (Nemrut Bay), Valencia
233	SEAGO LINE A/S	MARITIMA DEL MEDITERRANEO S.A.		*	*																		Valencia (TCV + Noatum), Castellon, Barcelona, Fos, Piraeus, Istanbul-Ambarli (Marport), Yarimca-Korfezi (DPW), Gemlik (Rodaport), Aliaga (Nemrut Bay), Valencia
233	TURKON CONTAINER	MARITIMA DAVILA BARCELONA S.A.		*	*																		Valencia (TCV + Noatum), Castellon, Barcelona, Fos, Piraeus, Istanbul-Ambarli (Marport), Yarimca-Korfezi (DPW), Gemlik (Rodaport), Aliaga (Nemrut Bay), Valencia
238	HAPAG-LLOYD A.G.	HAPAG-LLOYD SPAIN S.L.		*	*				*														Valencia, Barcelona, Genoa, Livorno, Gioia Tauro, Marsaxlokk, Valencia, Suape, Salvador, Rio de Janeiro, Santos, Paranagua, Itapoa, Montevideo, Navegantes, Santos, Rio de Janeiro, Las Palmas, Valencia
238	MEDITERRANEAN SHIPPING CO	MEDITERRANEAN SHIPPING		*	*				*														Valencia, Barcelona, Genoa, Livorno, Gioia Tauro, Marsaxlokk, Valencia, Suape, Salvador, Rio de Janeiro, Santos, Paranagua, Itapoa, Montevideo, Navegantes, Santos, Rio de Janeiro, Las Palmas, Valencia
238	ZIM INTEGRATED SHIPPING SERV.	A.PEREZ Y CIA S.L.		*	*				*														Valencia, Barcelona, Genoa, Livorno, Gioia Tauro, Marsaxlokk, Valencia, Suape, Salvador, Rio de Janeiro, Santos, Paranagua, Itapoa, Montevideo, Navegantes, Santos, Rio de Janeiro, Las Palmas, Valencia
240	A.P.L. (AMERICAN PRES. LINE)	AMERICAN PRES. LINES LTD (ESPAÑA)		*	*				*					*		*	*						Marsaxlokk, Valencia, Barcelona, Fos, Genoa, Marsaxlokk, Beirut, Jeddah, Jebel Ali, Port Kelang, Xiamen, Qingdao, Busan, Shanghai, Ningbo, Nansha, Yantian, Singapore, Marsaxlokk
240	CMA CGM	CMA CGM IBERICA S.A.U.		*	*				*					*		*	*						Marsaxlokk, Valencia, Barcelona, Fos, Genoa, Marsaxlokk, Beirut, Jeddah, Jebel Ali, Port Kelang, Xiamen, Qingdao, Busan, Shanghai, Ningbo, Nansha, Yantian, Singapore, Marsaxlokk
240	COSCO CONTAINER LINES (COSCON)	COSCO IBERIA S.A.		*	*				*					*		*	*						Marsaxlokk, Valencia, Barcelona, Fos, Genoa, Marsaxlokk, Beirut, Jeddah, Jebel Ali, Port Kelang, Xiamen, Qingdao, Busan, Shanghai, Ningbo, Nansha, Yantian, Singapore, Marsaxlokk
240	EVERGREEN MARINE CORPORATION	EVERGREEN SHIPPING SPAIN S.L.		*	*				*					*		*	*						Marsaxlokk, Valencia, Barcelona, Fos, Genoa, Marsaxlokk, Beirut, Jeddah, Jebel Ali, Port Kelang, Xiamen, Qingdao, Busan, Shanghai, Ningbo, Nansha, Yantian, Singapore, Marsaxlokk
240	OOCL	TRANSITAINER S.A.		*	*				*					*		*	*						Marsaxlokk, Valencia, Barcelona, Fos, Genoa, Marsaxlokk, Beirut, Jeddah, Jebel Ali, Port Kelang, Xiamen, Qingdao, Busan, Shanghai, Ningbo, Nansha, Yantian, Singapore, Marsaxlokk
249	E.N.T.M.V.	ROMEY Y CIA S.A.							*														Barcelona, Mostaganem, Barcelona
250	CMA CGM	CMA CGM IBERICA S.A.U.		*	*				*									*					Algeciras (TTI), Marsaxlokk, Salerno, Livorno, Genoa, Barcelona, Valencia, Caucedo, Kingston, Cartagena (Col) ...(Pan Canal)... Guayaquil, Callao, San Antonio, Guayaquil, Buenaventura ...(Pan Canal)... Manzanillo (Pan), Algeciras
250	HAMBURG SUD	TRANSITAINER S.A.		*	*				*									*					Algeciras (TTI), Marsaxlokk, Salerno, Livorno, Genoa, Barcelona, Valencia, Caucedo, Kingston, Cartagena (Col) ...(Pan Canal)... Guayaquil, Callao, San Antonio, Guayaquil, Buenaventura ...(Pan Canal)... Manzanillo (Pan), Algeciras
250	HAPAG-LLOYD A.G.	HAPAG-LLOYD SPAIN S.L.		*	*				*									*					Algeciras (TTI), Marsaxlokk, Salerno, Livorno, Genoa, Barcelona, Valencia, Caucedo, Kingston, Cartagena (Col) ...(Pan Canal)... Guayaquil, Callao, San Antonio, Guayaquil, Buenaventura ...(Pan Canal)... Manzanillo (Pan), Algeciras
251	A.P.L. (AMERICAN PRES. LINE)	AMERICAN PRES. LINES LTD (ESPAÑA)		*	*	*																	Algeciras (TTI), Fos, Genoa, La Spezia, Barcelona, Valencia, New York, Norfolk, Savannah, Miami, Algeciras

LÍNEA	ARMADOR	CONSIGNATARIO	1	2	3	4	5	6	7	8	9	10	11	12	13	14	15	16	17	18	19	20	PUERTOS
251	CMA CGM	CMA CGM IBERICA S.A.U.	x	x	x																		Algeciras (TTI), Fos, Genoa, La Spezia, Barcelona, Valencia, New York, Norfolk, Savannah, Miami, Algeciras
251	COSCO CONTAINER LINES (COSCON)	COSCO IBERIA S.A.	x	x	x																		Algeciras (TTI), Fos, Genoa, La Spezia, Barcelona, Valencia, New York, Norfolk, Savannah, Miami, Algeciras
251	HAPAG-LLOYD, D.A.G.	HAPAG-LLOYD SPAIN S.L.	x	x	x																		Algeciras (TTI), Fos, Genoa, La Spezia, Barcelona, Valencia, New York, Norfolk, Savannah, Miami, Algeciras
251	OCEAN NETWORK EXPRESS PTE LTD	OCEAN NETWORK EXPRESS	x	x	x																		Algeciras (TTI), Fos, Genoa, La Spezia, Barcelona, Valencia, New York, Norfolk, Savannah, Miami, Algeciras
251	OOCL	TRANSITAINER S.A.	x	x	x																		Algeciras (TTI), Fos, Genoa, La Spezia, Barcelona, Valencia, New York, Norfolk, Savannah, Miami, Algeciras
251	YANG MING LINE	YANG MING (SPAIN), S.L.	x	x	x																		Algeciras (TTI), Fos, Genoa, La Spezia, Barcelona, Valencia, New York, Norfolk, Savannah, Miami, Algeciras
251	ZIM INTEGRATED SHIPPING SERV.	A.PEREZ Y CIA S.L.	x	x	x																		Algeciras (TTI), Fos, Genoa, La Spezia, Barcelona, Valencia, New York, Norfolk, Savannah, Miami, Algeciras
307	COMPANIA TRAS-MEDITERRANEA	COMPañIA TRAS-MEDITERRANEA S.A.	x																				Barcelona, Ibiza, Barcelona
315	EUROLINEAS MARITIMAS S.A	EUROLINEAS MARITIMAS, S.A. (BALEARIA)	x																				Barcelona, Palma de Mallorca, Barcelona
318	GRIMALDI EURO-MED SPA	GRIMALDI LOGISTICA ESPAÑA, S.L.	x																				Barcelona, Porto Torres, Civitavecchia, Porto Torres, Barcelona
320	COMPANIA TRAS-MEDITERRANEA	COMPañIA TRAS-MEDITERRANEA S.A.	x																				Barcelona, Mahon, Palma de Mallorca, Barcelona
322	COMPANIA TRAS-MEDITERRANEA	COMPañIA TRAS-MEDITERRANEA S.A.	x																				Barcelona, Palma de Mallorca, Barcelona
325	EUROLINEAS MARITIMAS S.A	EUROLINEAS MARITIMAS, S.A. (BALEARIA)	x																				Barcelona, Ciutadella, Alcudia, Ciutadella, Barcelona
329	EUROLINEAS MARITIMAS S.A	EUROLINEAS MARITIMAS, S.A. (BALEARIA)	x																				Barcelona, Ibiza, Barcelona
330	COMPANIA TRAS-MEDITERRANEA	COMPañIA TRAS-MEDITERRANEA S.A.	x																				Barcelona, Palma de Mallorca, Barcelona
338	JSV	BERGE MARITIMA S.L.	x	x																			Barcelona, Genoa, Barcelona, Alicante, Sta. Cruz de Tenerife, Las Palmas, Arrecife de Lanzarote, Fuerteventura, Las Palmas, Sta. Cruz de Tenerife, Alicante, Barcelona
340	COMPANIA TRAS-MEDITERRANEA	COMPañIA TRAS-MEDITERRANEA S.A.	x																				Barcelona, Ciutadella, Alcudia, Ciutadella, Barcelona
350	MEDITERRANEAN SHIPPING CO	MEDITERRANEAN SHIPPING	x																				Barcelona, Valencia, Las Palmas, Sta. Cruz de Tenerife, Puerto del Rosario, Arrecife de Lanzarote, Cádiz, Valencia, Tarragona, Barcelona
350	WEC LINES ESPAÑA, S.L.U.	WEC LINES ESPAÑA, S.L.U.	x																				Barcelona, Valencia, Las Palmas, Sta. Cruz de Tenerife, Puerto del Rosario, Arrecife de Lanzarote, Cádiz, Valencia, Tarragona, Barcelona

7.3. Descripción de las áreas geográficas

1.- España

2.- Italia/Francia (Mediterráneo)

3.- Mediterráneo Oriental / Mar Negro / Caspio / Próximo Oriente

4.- Norteamérica (EUA) Atlántico

5.- Norteamérica (EUA) Pacífico

6.- África del Norte

7.- Extremo Oriente y Japón

8.- Sudamérica (Atlántico)

9.- Sudamérica (Pacífico)

10.- África Occidental

11.- Golfo de México (México y EUA)

12.- Sudeste Asiático

13.- Europa (Atlántico)

14.- Mar Rojo

15.- Golfo Pérsico/Mar Árabe

16.- Centro América y Caribe

17.- Canadá (Atlántico) y Grandes Lagos

18.- África del Sur y del Este/ Océano Índico

19.- Australia y Nueva Zelanda/ Islas del Pacífico

20.- Pakistán/India/Sri Lanka/Bangladesh



Port de Barcelona

Dirección y coordinación

Autoridad Portuaria de Barcelona
World Trade Center Barcelona
Edificio Est
Muelle de Barcelona, s/n
08039 Barcelona
T. 93 306 88 00
www.portdebarcelona.cat

Producción y diseño gráfico

Departamento de Relaciones Institucionales y Comunicación