

19

MEMÒRIA ESTADÍSTICA 2019



Port de Barcelona





1 Estats financers

**El present capítol inclou el balanç de situació,
el compte de pèrdues i guanys i el quadre de
finançament de l'any 2019**

- 1.1. Balanç de situació
- 1.2. Compte de pèrdues i guanys
- 1.3. Quadre de finançament

1 Estats financers

1.1. Balanç de situació

	(Milers d'euros)		(Milers d'euros)		
(Milers d'euros)	2019	2018	2019	2018	
ACTIU NO CORRENT	1.843.683	1.841.371	PATRIMONI NET	1.700.894	1.665.162
I. Immobilitzat intangible	17.689	18.695	A1. Fons propis	1.436.363	1.392.198
1. Propietat industrial	7.431	7.656	I. Patrimoni	539.486	539.486
2. Aplicacions informàtiques	10.258	11.039	III. Resultats acumulats	852.713	799.038
3. Altre immobilitzat intangible			VII. Resultat de l'exercici	44.164	53.674
II. Immobilitzat material	1.431.414	1.435.932	A2. Ajustaments per canvi de valor	-	-
1. Terrenys i béns naturals	288.958	288.958			
2. Construccions	1.032.816	1.042.548	A3. Subvencions, donacions i llegats rebuts	264.531	272.963
3. Equipaments i instal·lacions tècniques	1.440	1.621	1. Subvencions oficials de capital	228.991	234.669
4. Immobilitzat en curs i acomptes	99.556	93.312	2. Donacions i llegats de capital	34	34
5. Altre immobilitzat	8.644	9.493	3. Altres subvencions, donacions i llegats	35.506	38.260
III. Inversions immobiliàries	303.107	295.277	PASSIU NO CORRENT	319.504	342.575
1. Terrenys	261.725	250.200			
2. Construccions	41.382	45.077	I. Provisions a llarg termini	11.488	4.756
IV. Inversions en empreses grup i associades a It	78.910	78.089	1. Obligacions per prestacions al personal a llarg termini		-
1. Instruments de patrimoni	76.469	76.469	2. Provisions per a responsabilitats	8.129	2.549
2. Crèdits a empreses	2.441	1.620	3. Altres provisions	3.359	2.207
V. Inversions financeres a llarg termini	2.688	2.624	II. Deutes a llarg termini	185.181	198.532
1. Instruments de patrimoni	588	588	1. Deutes amb entitats de crèdit	178.611	196.667
2. Crèdits a tercers	1.362	1.524	2. Proveïdors d'immobilitzat a llarg termini		-
3. Adm. públiques, subvencions oficials pendents de cobrament	284		3. Altres passius financers	6.570	1.865
4. Altres actius financers	454	512	III. Deutes amb empreses del grup i associades a It	-	-
VI. Actius per impostos diferits	-	-	IV. Passius per impostos diferits	-	-
VII. Deutors comercials no corrents	9.875	10.754	V. Periodificacions a llarg termini	122.835	139.287
ACTIU CORRENT	226.151	215.160	PASSIU CORRENT	49.436	48.794
I. Actius no corrents mantinguts per a la venda	-	-	II. Provisions a curt termini	-	-
II. Existències	314	316	III. Deutes a curt termini	31.270	31.300
III. Deutors comercials i altres comptes a cobrar	31.231	31.435	1. Deutes amb entitats de crèdit	18.136	18.138
1. Clients per vendes i prestacions de serveis	23.435	24.417	2. Proveïdors d'immobilitzat a curt termini	9.330	9.618
2. Clients i deutors, empreses del grup i associades	2.559	2.614	3. Altres passius financers	3.804	3.544
3. Deutors diversos	2.953	2.639	IV. Deutes amb empreses del grup i associades a ct	321	275
4. Ad. públiques, subvencions oficials pendents de cobrament		-	1. Deutes amb empreses del grup	228	147
5. Altres crèdits amb les administracions públiques	2.284	1.765	2. Deutes amb empreses associades	93	128
IV. Inversions en empreses del grup i associades a ct	155	781	V. Creditors comercials i altres comptes a pagar	17.845	17.219
V. Inversions financeres a curt termini	20.122	2.660	1. Creditors i altres comptes a pagar	9.385	8.789
1. Instruments de patrimoni			2. Administracions públiques, acomptes de subvencions		-
			3. Altres deutes amb les administracions públiques	8.460	8.430

	(Milers d'euros)		(Milers d'euros)	
(Milers d'euros)	2019	2018	2019	2018
2. Crèdits a empreses	122	2.660		
3. Altres actius financers	20.000	-	VI. Periodificacions	-
VI. Periodificacions	1.004	804		
VII. Efectiu i altres actius líquids equivalents	173.325	179.164		
1. Tresoreria	173.325	179.164		
2. Altres actius líquids equivalents	-	-		
TOTAL ACTIU	2.069.834	2.056.531	TOTAL PASSIU	2.069.834 2.056.531

1.2. Compte de pèrdues i guanys

(Milers d'euros)	2019	2018	Variació	%Var
Import net de la xifra de negoci	172.433	173.527	(1.094)	-1%
Taxes portuàries	157.722	158.862	(1.140)	-1%
Taxa d'ocupació	57.311	55.825	1.486	3%
Taxes per la utilització especial de les instal·lacions portuàries	83.526	85.837	(2.311)	-3%
Taxa del vaixell	33.362	33.175	187	1%
Taxa de les embarcacions esportives	438	388	50	13%
Taxa del passatge	11.569	11.235	334	3%
Taxa de la mercaderia	37.762	40.392	(2.630)	-7%
Taxa de la pesca fresca	194	165	29	18%
Taxa per la utilització especial de la zona de trànsit	201	482	(281)	-58%
Taxa d'activitat	15.272	15.661	(389)	-2%
Taxa d'ajuts a la navegació	1.613	1.539	74	5%
Altres ingressos de negoci	14.711	14.665	46	0%
Imports addicionals a les taxes	6.437	6.287	150	2%
Tarifes i altres	8.274	8.378	(104)	-1%
Altres ingressos d'explotació	6.750	6.799	(49)	-1%
Ingressos accessoris i altres de gestió corrent	2.694	2.674	20	1%
Subvencions d'explotació incorporades al resultat de l'exercici	78	91	(13)	-14%
Ingressos de reversió de concessions	3.663	3.725	(62)	-2%
Fons de Compensació Interportuari rebut	315	309	6	2%
Despeses de personal	(33.421)	(32.341)	(1.080)	3%
Sous, salaris i assimilats	(22.637)	(22.258)	(379)	2%
Indemnitzacions	(301)	(88)	(213)	242%
Càrregues socials	(10.483)	(9.995)	(488)	5%
Altres despeses d'explotació	(55.262)	(45.588)	(9.674)	21%
Serveis exteriors	(31.043)	(27.140)	(3.903)	14%
Reparacions i conservació	(15.227)	(13.382)	(1.845)	14%
Serveis de professionals independents	(5.083)	(4.161)	(922)	22%
Subministraments i consums	(1.855)	(1.710)	(145)	8%
Altres serveis exteriors	(8.878)	(7.887)	(991)	13%
Tributs	(3.842)	(3.758)	(84)	2%
Pèrdues, deteriorament i variació de provisions per operacions comercials	24	(123)	147	-120%
Altres despeses de gestió corrent	(7.544)	(3.302)	(4.242)	128%
Aportació a Puertos del Estado	(6.354)	(6.098)	(256)	4%
Fons de Compensació Interportuari aportat	(6.503)	(5.167)	(1.336)	26%
Amortitzacions de l'immobilitzat	(56.940)	(57.706)	766	-1%
Imputació de subvencions d'immobilitzat no financer i altres	6.835	6.529	306	5%
Excés de provisions	-	-	-	-

(Milers d'euros)	2019	2018	Variació	%Var
Deteriorament i resultat per alienacions d'immobilitzat	(184)	157	(341)	-
Deterioraments i pèrdues	144	187	(43)	-23%
Resultats d'alienacions i d'altres	(328)	(30)	(298)	993%
Altres resultats	-	-	-	-
Ingressos excepcionals	-	-	-	-
Despeses excepcionals	-	-	-	-
RESULTAT D'EXPLOTACIÓ	40.211	51.377	(11.166)	-22%
Ingressos financers	4.415	3.657	758	21%
De participacions en instruments de patrimoni	3.267	2.328	939	40%
De valors negociables i altres instruments financers	1.148	1.329	(181)	-14%
Incorporació de despeses financeres a l'actiu	-	-	-	-
Despeses financeres	(1.955)	(2.904)	949	-33%
Per deutes amb tercers	(1.955)	(2.904)	949	-33%
Per actualització de provisions	-	-	-	-
Variació del valor raonable en instruments financers	1.485	1.544	(59)	-4%
Cartera de negociació i d'altres	1.485	1.544	(59)	-4%
Deteriorament i resultat per alienacions d'instruments financers	8	-	8	-
Deterioraments i pèrdues	-	-	-	-
Resultats d'alienacions i d'altres	8	-	8	-
RESULTAT FINANCER	3.953	2.297	1.656	72%
RESULTAT ABANS D'IMPOSTOS	44.164	53.674	(9.510)	-18%
Impost sobre beneficis	-	-	-	-
RESULTAT DE L'EXERCICI	44.164	53.674	(9.510)	-18%

1.3. Quadre de finançament

(Milers d'euros)	2019	2018
APLICACIONS	97.548	165.114
Altes d'actiu no corrent	60.784	54.974
Adquisicions d'immobilitzat intangible i material	59.584	49.189
Subvencions a cobrar a llarg termini	284	
Incorporació de terrenys		
Adquisicions d'immobilitzat financer		96
Immobilitzat per concessions revertides	916	5.689
Reduccions de patrimoni	-	-
Fons de Compensació Interportuari aportat	6.503	5.167
Baixes de passiu no corrent	30.261	104.973
Cancel·lació/Traspàs de deutes amb entitats de crèdit	18.056	84.445
Cancel·lació/Traspàs de deutes amb proveïdors d'immobilitzat		
Cancel·lació/Traspàs de deutes amb empreses del grup/associades		3.418
Cancel·lació/Traspàs de periodificacions a llarg termini	12.205	11.672
Aplicació de provisions a llarg termini		5.438
ORÍGENS	107.897	123.735
Recursos procedents de les operacions	97.154	102.480
Ampliacions de patrimoni		
Fons de Compensació Interportuari rebut	315	309
Subvencions i ingressos per reversió de concessions	2.066	11.089
Subvencions de capital meritades	1.080	
Altres subvencions, donacions i llegats	986	5.400
Ingressos per reversió de concessions	-	5.689
Altes de passiu no corrent	6.995	3.551
Deutes a llarg termini amb entitats de crèdit	-	-
Deutes a llarg termini amb proveïdors d'immobilitzat	-	-
Deutes a llarg termini amb empreses del grup/associades i d'altres	6.570	
Avançaments rebuts per vendes o prestació de serveis	425	3.551
Baixes d'actiu no corrent	1.357	5.921
Alienació d'immobilitzat intangible i material		
Alienació d'instruments de patrimoni i d'altres	12	2
Cancel·lació/Traspàs a ct d'altres inversions financeres a lt	465	5.919
Cancel·lació/Traspàs a ct de subvencions a cobrar a lt		
Cancel·lació/Traspàs de deutors comercials no corrents i altres	880	
D'altres	10	385
Excés d'origens sobre aplicacions	10.349	-
Excés d'aplicacions sobre orígens	-	41.379



2 Característiques tècniques del Port

En aquest capítol figura la descripció física del Port de Barcelona; la situació geogràfica, les condicions climàtiques, els accessos terrestres, els punts on es troben els fars i balises que faciliten l'accés marítim, la distribució per usos de la superfície de què disposa el Port (incloent-hi la ZAL) i el calat al llarg dels molls. Aquest capítol conté també un inventari de les instal·lacions i l'equipament existents al Port.

- 2.1. Condicions generals
 - 2.1.1. Situació
 - 2.1.2. Règim de vents
 - 2.1.3. Règim de temporals en aigües profundes o temporals teòrics
 - 2.1.4. Marees
 - 2.1.5. Entrada
 - 2.1.5.1. Canals d'entrada
 - 2.1.5.1. bis Plànols dels canals d'entrada i àrees d'ancoratge
 - 2.1.5.2. Bocana d'entrada
 - 2.1.5.3. Utilització de remolcadors d'entrada i sortida
 - 2.1.5.4. Vaixell més gran entrat en el darrer any
 - 2.1.6. Superfícies de flotació (ha)
 - 2.1.6.1. Zona I
 - 2.1.6.2. Zona II
- 2.2. Instal·lacions al servei del comerç marítim
 - 2.2.1. Molls i atracadors
 - 2.2.1.1. Classificació per dàrsenes
 - 2.2.1.2. Classificació per a usos i calats
 - 2.2.2. Superfície terrestre i àrees de dipòsit
 - 2.2.3. Magatzems frigorífics i fàbriques de gel
 - 2.2.4. Estacions marítimes
 - 2.2.5. Instal·lacions pesqueres
 - 2.2.6. Edificacions i instal·lacions d'ús públic
- 2.4. Instal·lacions per a vaixells
 - 2.4.1. Dics
 - 2.4.1.1. Dics secs
 - 2.4.1.2. Dics flotants
 - 2.4.2. Escars
 - 2.4.3. Drassanes
 - 2.4.4. Servei de subministrament a vaixells
- 2.5. Mitjans mecànics de terra
 - 2.5.1. Grues
 - 2.5.1.1. Grues de moll
 - 2.5.1.2. Grues automòbils
 - 2.5.1.3. Nom de grues. Resum
 - 2.5.2. Instal·lacions especials de càrrega i descàrrega
 - 2.5.3. Material mòbil ferroviari
 - 2.5.4. Material auxiliar de càrrega, descàrrega i transport
- 2.6. Material flotant
 - 2.6.1. Dragues
 - 2.6.2. Remolcadors
 - 2.6.3. Gànguils, gavarres i barcasses
 - 2.6.4. Grues flotants
 - 2.6.5. Altres mitjans flotants auxiliars de servei
- 2.7. Accesos terrestres i comunicacions
 - 2.7.1. Accesos terrestres i comunicacions interiors
 - 2.7.2. Plànol de comunicacions internes (viàries)
 - 2.7.3. Plànol d'accesos terrestres (ferroviàries)
- 2.8. Breve descripció de instalaciones para tráficoes específicos
- 2.9. Plànol general de fars i balises
- 2.10. Plànol general del port

2 Característiques tècniques del Port

2.1. Condicions generals

2.1.1. Situació

Longitud	2° 10' E
Latitud	41° 21' N

2.1.2. Règim de vents

Regnant	3r. Quadrant
Dominant	1r. Quadrant

2.1.3. Règim de temporals en aigües profundes o temporals teòrics

Altura significat màxima d'onatge (Hs Màx)	4,5
Període de bec (Tp) associat a Hs Màx	10,2
Adreça mitjana de procedència (Dir) associat a Hs Màx	103,83

2.1.4. Nivell del mar i mareas

Màxima carrera de marea registrada l'any	45,4 cm
Baixamar mínima registrada l'any respecte al zero REDMAR	3,4 cm
Plenamar màxima registrada l'any respecte al zero REDMAR	82,4 cm

2.1.5. Entrada

2.1.5.1. Canals d'entrada

Canal d'accés nord	
Orientació	125° / 305° v
Ample	926 m
Longitud	2.778 m
Calat en B.M.V.E.	30 m
Naturalesa del fons	fang

Canal d'accés sud	
Orientació	166° / 346° v
Ample	de 926 a 1.111 m
Longitud	2.222 m
Calat en B.M.V.E.	50 m
Naturalesa del fons	fang

2.1.5.1. bis Plànol de canals d'entrada i àrees de fondeig

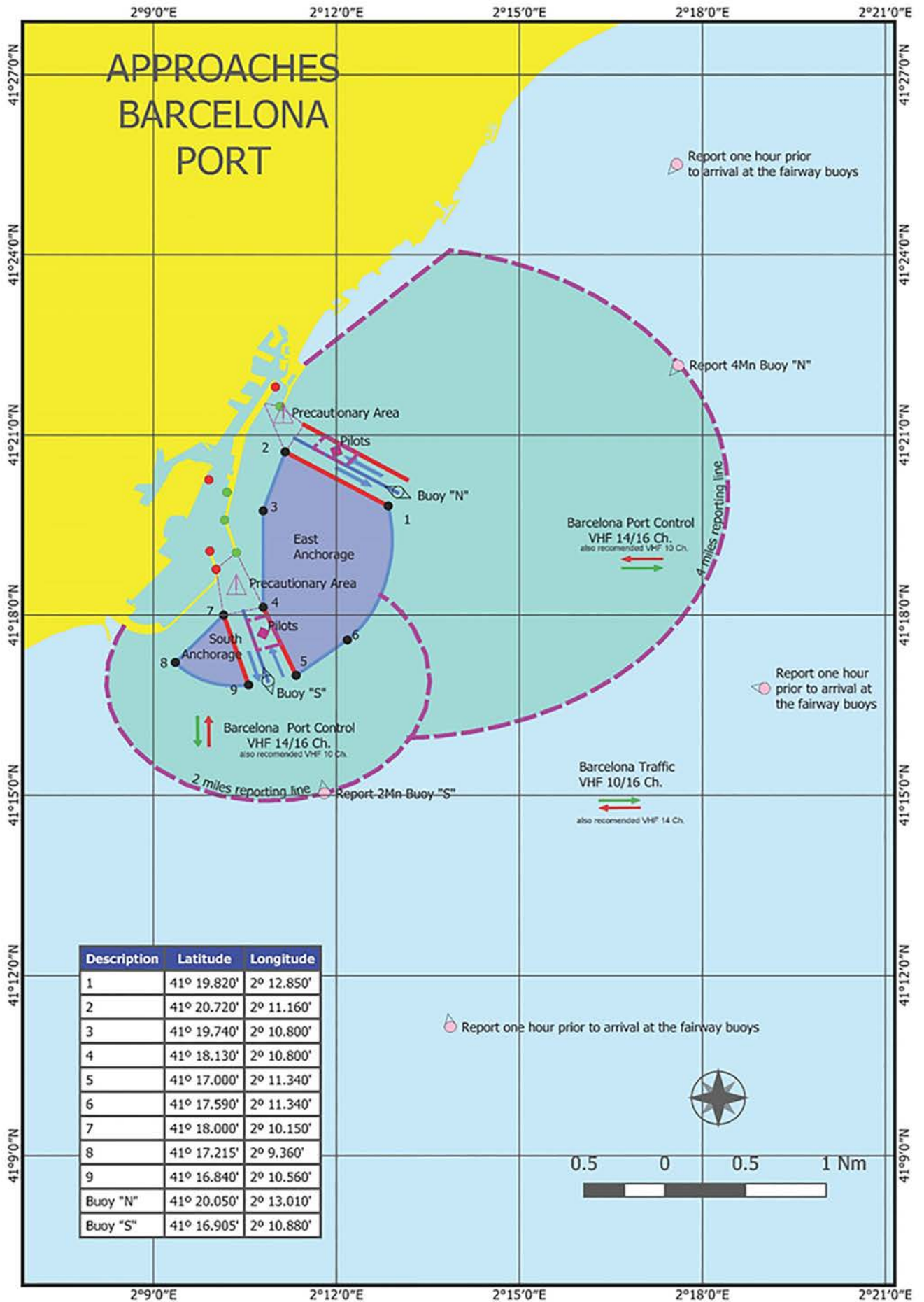

2.1.5. Entrada

2.1.5.2. Boca de entrada

Bocana d'entrada nord

Orientació	015° / 195° v
Ample	278 m
Calat en B.M.V.E.	11,50 m
Corrent màxim controlat	-

Bocana d'entrada sud (en obres)

Orientació	166° / 346° v
Ample	525 m
Calat en B.M.V.E.	18,5 m
Corrent màxim controlat	-

2.1.5.3. Utilització de remolcadors d'entrada i sortida

2.1.5.4. Vaixell més gran entrat en el darrer any

Característiques	Eslora més gran		Calat més gran	
	Zona 1	Zona 2	Zona 1	Zona 2
Nom	MSC Eloane	MSC Melatilde	MSC Cristina	Falcon Express
Nacionalitat	Liberia	Panamá	Liberia	Bahamas
G.T.	193.489	153.092	141.635	59.259
TPM	201.792	165.477	148.775	115.042
Eslora	400,00	365,58	366,36	243,80
Calat	16,00	16,00	16,50	15,60
Tipus	Portacontenedors	Portacontenedors	Portacontenedors	Petrolier
Calat real a l'entrada o sortida	13,50	11,00	15,70	14,55

2.1.6. Superfícies de flotació (Ha)

2.1.6.1. Zona I

Situació	Avantport	Dàrsenes			Total (ha)
		Comercials	Pesqueres	Resta	
Port interior (entre balises de bocana)	-	331,3	3,68	581,52	902,06

2.1.6.2. Zona II

Situació	Accessos	Ancoratge	Resta	Total (ha)
Límit servei port	492,24	1.604,71	2.444,35	4.541,30

2.2. Instal·lacions al servei del comerç marítim

2.2.1. Molls i atracadors

2.2.1.1. Classificació per dàrsenes

Nom	Longitud (m)	Calat (m) [*]	Ample (m)	Usos
Del servei				
DÀRSENES COMERCIALS				
Moll 00A Adossat Mod. 1-10	482,00	16,00	192,00	Mercaderia general/ro-ro
Moll 00A Adossat Mod. 10-rampa	30,00	16,00	30,00	Mercaderia general/ro-ro
Moll 01D Adossat (rampa S)	30,00	16,00	30,00	Mercaderia general/ro-ro
Moll 01D Adossat Mod. 1-10	500,00	12	170,00	Mercaderia general/ro-ro
Moll 01D Adossat Mod. 11-38	1.408,00	12,00	75,50	Passatgers
Moll 15B Espanya (Est)	310,00	8,60	12,00	Passatgers i vaixells representatius
Moll 17B Drassanes	99,5	7,00	23,00	Passatgers/ro-ro
Moll 17B Drassanes (rampa) [**]	29,00	7,00	15,60	Passatgers/ro-ro
Moll 18A Barcelona (Nord) (rampa) [**]	24,20	8,00	15,60	Passatgers/ro-ro
Moll 18A Barcelona (Nord)	481,00	8,00	80,00	Passatgers/ro-ro
Moll 18B Barcelona (Est)	160,00	9,50	40,00	Passatgers
Moll 18C Barcelona (Sud)	432,50	9,00	80,00	Passatgers/ro-ro
Moll 18C Barcelona (Sud) (rampa)	26,00	9,00	25,00	Passatgers/ro-ro
Moll 19A Sant Bertran (rampa N)	24,30	11,00	25,00	Passatgers/ro-ro
Moll 19A Sant Bertran	256,00	11,00	83,00	Passatgers/ro-ro
Moll 19A Sant Bertran (rampa S.)	30,00	11,00	50,00	Passatgers/ro-ro
Moll 19B Sant Bertran (rampa N.)	30,00	11,00	50,00	Passatgers/ro-ro
Moll 19B Sant Bertran	220,00	11,00	83,00	Passatgers/ro-ro
Moll 19B Sant Bertran (rampa S.)	25,00	11,00	30,00	Passatgers/ro-ro
Moll 20A Ponent (Nord) (rampa O)	23,00	7,80	30,00	Passatgers/ro-ro
Moll 20A Ponent (Nord) (1r. tram)	294,00	7,80	45,00	Passatgers/ro-ro
Moll 20A Ponent (Nord) (rampa E)	25,50	7,80	14,00	Passatgers/ro-ro
Moll 20B Ponent (Nord) (2n. tram)	89,60	7,80	29,00	Mercaderia general
Moll 20C Ponent (Est)	284,00	9,50	33,00	Mercaderia general
Moll 20D Ponent (Sud) (rampa E)	30,00	11,2	12,00	Passatgers/ro-ro
Moll 20D Ponent (Sud)	306	11,20	62,00	Passatgers/ro-ro
Moll 20D Ponent (Sud) (rampa O) [**]	30,00	11,20	12,00	Passatgers/ro-ro
Moll 21A Costa (rampa N) [**]	30,15	11,20	10,00	Passatgers/ro-ro
Moll 21A Costa	421,00	11,20	66,00	Passatgers/ro-ro
Moll 21A Costa (rampa S)	35,00	11,20	30,00	Mercaderia general/ro-ro
Moll 22A Contradic (Nord) (rampa)	28,60	11,20	35,00	Mercaderia general/ro-ro
Moll 22A Contradic (Nord)	282,00	11,20	85,00	Sòlids a granel per a instal·lació especial/ro-ro
Moll 22B Contradic (Est)	241,00	12	13,00	Sòlids a granel per a instal·lació especial
Moll 22C Contradic (Sud)	419	12,00	160,00	Sòlids i líquids a granel per a instal·lació especial/ro-ro
Moll 22C Contradic (Sud) (rampa) [**]	25,00	12	14,00	Mercaderia general/ro-ro
Moll 23A Oest	198,00	12,00	77,00	Sòlids i líquids a granel per a instal·lació especial
Moll 24A Sud (part Nord)	355,00	12,00	220,00	Contenidors
Moll 24B Sud (part Est) Mod. 1-10	500,00	14,00	100,00	Contenidors
Moll 24B Sud (part Est) Mod.11-23	663,00	16,00	100,00	Contenidors
Moll 24C Sud (Sud)	327,00	14,5	200	Productes petrolífers
Moll 26A Álvarez de la Campa (1r. tram)	350,00	12,00	200/300	Productes petrolífers
Moll 26A Álvarez de la Campa (3r. tram)	460,00	12,00	100,00	Mercaderia general
Moll 27A Lepant (atracador núm. 1)	170,00	8,00	42,00	Mercaderia general/ro-ro
Moll 27A Lepant (rampa)	14,90	8,00	3,45	Mercaderia general/ro-ro
Moll 27B Lepant (atracador núm. 2)	123,50	8,00	25,00	Mercaderia general/ro-ro
Moll 27B Lepant (rampa)	17,45	8,00	22,30	Mercaderia general/ro-ro
Moll 28B Evaristo Fernández (rampa S) [**]	22,00	7,8	65,00	Mercaderia general/ro-ro
Moll 29A Príncep d'Espanya (1r. tram)	123,40	8,00	45,00	Mercaderia general/ro-ro
Moll 29A Príncep d'Espanya (2n. tram)	973,00	14,00	150/500	Mercaderia general/ro-ro
Moll 30A Dàrsena Sud	331,00	12,00	150,00	Automòbils/ro-ro
Moll 30A Dàrsena Sud (rampa)	24,00	12	20,00	Automòbils/ro-ro
Moll 30B Dàrsena Sud	205,00	12,00	150,00	Automòbils/ro-ro
Moll 30B Dàrsena Sud (rampa N)	25	12,00	20,00	Automòbils/ro-ro
Moll 30B Dàrsena Sud (rampa S) [**]	20,00	12	14,00	Automòbils/ro-ro
Moll 30C Dàrsena Sud	277,00	12,00	50/350	Automòbils/ro-ro

Nom	Longitud (m)	Calat (m) [*]	Ample (m)	Usos
Moll 31A Dàrsena Interior	285,00	12,00	50/400	Automòbils/ro-ro
Moll 31A Dàrsena Interior (rampa)	22,00	12,00	36,00	Automòbils/ro-ro
Moll 31B Dàrsena Interior (rampa)	35,45	7	22,00	Automòbils/ro-ro
Moll 31B Dàrsena Interior	240,00	7,00	50,00	Automòbils/ro-ro
Moll 31C Dàrsena Interior	87	8,00	0,00	Automòbils/ro-ro
Moll 31C Dàrsena Interior (rampa) [**]	29,00	8,00	12,00	Automòbils/ro-ro
Moll 32A de l'Energia	150,00	12,00	0,00	Gasos líquats i líquids
Moll 32B de l'Energia	150,00	12,00	0,00	Gasos líquats i líquids
Moll 32C de l'Energia	150,00	12,00	0,00	Gasos líquats i líquids
Moll 32D de l'Energia	175,00	12,00	0,00	Gasos líquats i líquids
Moll 32E de l'Energia	175,00	12,00	0,00	Gasos líquats i líquids
Moll 32F de l'Energia	150,00	12,00	0,00	Gasos líquats i líquids
Moll 32G de l'Energia	150,00	12,00	0,00	Gasos líquats i líquids
Moll 34B	275,00	16,50	0,00	Líquids a granel
Moll 36A Prat Mod. 1-19	950,00	16,00	500,00	Contenidors
Moll 36A Prat Mod. 20-31	575,00	16,5	500,00	Contenidors
Total	15.730			

DÀRSENES PESQUERES

Moll 10A de Pescadors	75,00	8	50,00	Pesca/Escar
Moll 10B de Pescadors	68,50	8,00	35,00	Pesca
Moll 10C de Pescadors (Nord)	154,00	8,00	35,00	Pesca
Moll 11A de Balears	217,50	8,00	10,00	Pesca
Moll 11B de Balears	61,00	8,00	21,00	Pesca
Moll 11C de Balears	261,00	9,60	50	Pesca
Total	837			

ALTRES DÀRSENES

Moll 02A de Llevant	43,00	8	45,00	Embarcacions auxiliars
Moll 02B de Llevant	186,00	8,00	60,00	Embarcacions auxiliars
Moll 02C de Llevant	155,30	8,00	45,00	Embarcacions auxiliars
Moll 15C d'Espanya Sud	124,00	7,60	36,00	Embarcacions auxiliars
Moll 15D d'Espanya Oest-2	283,50	7,60	45,00	Embarcacions de lleure
Moll 15E d'Espanya Oest-1	221,00	7,60	19,00	Embarcacions de lleure
Moll 16A de Bosch i Alsina	451,00	6,60	55,00	Vaixells no comercials
Moll 17A de Drassanes (Portal de la Pau)	97,00	7,00	0,00	Tràfic local
Moll 27C Lepant (atracador núm. 3)	79,00	7,00	15,00	Base remolcadors/amarradors
Moll 28A Evaristo Fernández (rampa N) [**]	22,00	7,80	65,00	Base remolcadors/amarradors
Moll 28A Evaristo Fernández	66,00	7,80	65,00	Base remolcadors/amarradors
Moll 28A Evaristo Fernández (rampa S) [**]	16,00	7,80	65,00	Base remolcadors/amarradors
Moll 28B Evaristo Fernández (rampa N) [**]	16,00	7,80	65,00	Base remolcadors/amarradors
Moll 28B Evaristo Fernández	80,00	7,80	65,00	Base remolcadors/amarradors
Moll 33A Nou Contradic	80,00	2,50	10,00	Embarcacions auxiliars
Moll 33B Nou Contradic	160,00	6,00	0,50	Embarcacions auxiliars
Moll 34A de l'Energia	102,00	4,00	0,00	Base pràctics
Moll 99B Dic Sud	500,00	11,7	12	Reparació i armament de vaixells
Total	2.627,80			
TOTAL DÀRSENES DEL SERVEI	19.194,50			

De particulars

DÀRSENES COMERCIALS

Moll 26A Àlvarez de la Campa (2n tram)	250,00	12,00	100/200	Sòlids i líquids a granel per a instal·lació especial
Moll 32H de l'Energia	258,00	12,00	0,00	Gas natural líquat
Moll 33C Nou Contradic	345,00	13,70	0,00	Gas natural líquat
Total	853,00			

DÀRSENES PESQUERES

No n'hi ha

ALTRES DÀRSENES

Moll 03A Oriental	191,00	7,00	5,00	Reparació naval
Moll 03B Oriental	87,00	7,00	5,00	Reparació naval

Nom	Longitud (m)	Calat (m) [*]	Ample (m)	Usos
Moll 03C Oriental	187,00	6	5,00	Reparació naval
Moll 05A Occidental (testera)	50,00	9,00	10,00	Reparació naval
Moll 05B Occidental (Oest)	210,00	9,00	19,50	Reparació naval
Moll 06A Catalunya Sud	35,00	8,00	5,50	Reparació naval
Moll 06B Catalunya (testera)	80,00	7,00	42,00	Reparació naval
Moll 06C Catalunya Nord	97,00	8,00	25,00	Reparació naval
Moll 06D Catalunya Est	50,00	6,00	42,00	Reparació naval
Moll 07C Marina '92	87,00	7,50	51,00	Reparació naval
Moll 07B Marina '92	73,00	6,70	62,00	Reparació naval
Moll 07A Marina '92	126,00	6	51,00	Reparació naval
Moll 08A Nou	98,00	8,00	42,00	Reparació naval
Moll 09A Escar (syncrolift)	59,00	8,00	42,00	Reparació naval
Muelle 09B Escar Sud	70,00	8,00	0,00	Reparació naval
Muelle 09C Escar Nord	82,00	8	0,00	Reparació naval
Moll 12A del Relotge	202,00	8,00	52/150	Embarcacions de lleure
Moll 13A Barceloneta	439,00	8,00	52,00	Embarcacions de lleure
Moll 14A del Dipòsit	108,00	8,00	40,00	Embarcacions de lleure
Moll 15A d'Espanya NE	435,00	8,30	34,00	Embarcacions de lleure
Total	2.766,00			
TOTAL DÀRSENES DE PARTICULARS	3.619,00			
TOTAL	22.813,50			

[*] Calat nominal de construcció. Pot produir-se variacions en el calat real del moll que no es reflecteixen en aquesta relació.

[**] Rampes de moll (sense tacó) per a vaixells ro-ro: no es sumen al total de la columna "longitud" per estar inclosa a la longitud del moll de la seva alineació.

2.2.1.2. Classificació per a usos i calats

Usos	Metres lineals de moll amb calat "C" (m)					Totals	C<4m
	C>=12m	12m>C<=10m	10m>C>=8m	8m>C>=6m	6m>C>=4m		
DEL SERVEI (*)							
Molls comercials							
Mercaderia general	1.975,00	63,60	733,25	89,60	-	2.861,45	-
Contenidors	3.043,00	-	-	-	-	3.043,00	-
Automòbils	1.169,00	-	87,00	275,45	-	1.531,45	-
Sòlids a granel sense inst. esp.	198,00	-	-	-	-	198,00	-
Sòlids a granel per a inst. esp.	660,00	282,00	-	-	-	942,00	-
Líquids a granel	2.052,00	-	-	-	-	2.052,00	-
Passatgers	1.908,00	1.342,30	1.409,50	442,00	-	5.101,80	-
Altres molls							
Pesca	-	-	837,00	-	-	837,00	-
Armament i reparació	500,00	-	-	-	-	500,00	-
Diversos	-	-	384,30	1.561,50	102,00	2.127,80	80,00
TOTAL DEL SERVEI	11.505,00	1.687,90	3.451,05	2.368,55	102,00	19.194,50	80,00
DE PARTICULARS							
Molls comercials							
Mercaderia general	-	-	-	-	-	-	-
Contenidors	-	-	-	-	-	-	-
Automòbils	-	-	-	-	-	-	-
Sòlids a granel sense inst. esp.	-	-	-	-	-	-	-
Sòlids a granel per a inst. esp.	250,00	-	-	-	-	250,00	-
Líquids a granel	603,00	-	-	-	-	603,00	-
Passatgers	-	-	-	-	-	-	-
Altres molls							
Pesca	-	-	-	-	-	-	-
Armament i reparació	-	-	1.273,50	308,50	-	1.582,00	-
Diversos	-	-	1.184,00	-	-	1.184,00	-
TOTAL DE PARTICULARS	853,00	0,00	2.457,50	308,50	0,00	3.619,00	0,00
TOTAL	12.358,00	1.687,90	5.908,55	2.677,05	102,00	22.813,50	80,00

[*] Informació adicional sobre usos dels molls comercials del SERVEI

Vaixells ro-ro (alineació)	3.472,00	1.485,00	1.417,40	633,50	-	7.007,90	-
Rampes vaixells ro-ro (28)	176,00	263,05	111,55	188,95	-	739,55	-

2.2.2. Superfície terrestre i àrees de dipòsit (m2)

SECTOR / Designación	Magatzems			Vials y FC	Resta	Total
	Descoberts	Coberts i oberts	Tancats			
SECTOR 1						
Moll 01 Adossat						
Superfície:	107.157,60	-		181.392,70	322.553,20	611.103,50
SECTOR 2						
Moll 02 Llevant						
Moll 03 Dic Flotant						
Moll 05 Occidental						
Moll 06 Catalunya						
Moll 08 Nou						
Moll 10 Pescadors						
Moll 11 Balears						
Moll 12 Rellotge						
Moll 13 Marina Port Vell						
Moll 14 Dipòsit						
Moll 15 Espanya						
Moll 16 Bosch i Alsina						
Moll 17 Drassanes						
Moll 18 Barcelona						
Superfície:	296.131,70	-	-	123.290,10	378.979,90	798.401,70
SECTOR 3						
Moll 19 Sant Bertran						
Moll 20 Ponent						
Moll 21 Costa						
Moll 22 Contradic						
Superfície:	184.874,50	-	20.471,00	157.551,50	114.051,30	476.948,30
SECTOR 4						
Moll 23 Oest						
Moll 24 Sud						
Moll 25 Pantalà						
Superfície:	714.442,90	-	3.600,00	133.408,20	113.481,30	961.332,40
SECTOR 5						
Moll 26 Àlvarez de la Campa						
Moll 27 de Lepant						
Moll 28 Evaristo Fernández						
Superfície:	400.107,00	-	4.845,00	147.554,00	128.949,91	676.610,91
SECTOR 6						
Moll 29 Príncep d'Espanya						
Moll 30 Dàrsena Sud						
Superfície:	321.626,76	28.544,04		175.161,60	300.562,80	825.895,20
SECTOR 7						
Zona Sud						
Superfície:	148.318,00	135.810,00		76.363,00	26.270,00	386.761,00
SECTOR 8						
Moll 32 de l'Energia						
Superfície:	1.136.251,50			275.661,50	211.512,60	1.623.425,60
SECTOR 9						
ZAL 1	415.926,00			158.023,10	81.959,30	655.908,40
SECTOR 10						
ZAL 2	827.219,00			336.643,10	159.782,10	1.323.644,20
SECTOR 11						
Llits				321.108,00	396.626,50	717.734,50
SECTOR 12						
	564.500,30			335.532,00	1.175.110,80	2.075.143,10
TOTAL PORT						11.132.908,81

2.2.3. Magatzems frigorífics i fàbriques de gel

Situació	Denominació	Propietari	Tm / dia producció	Observacions
Moll 11 Balears	Fàbrica de gel	Confraria de Pescadors BCN	Màx 56 t/dia	

2.2.4. Estacions marítimes

Situació	Propietari	Tráfico que serveix	Superfície (m²)	Núm. fingers
Moll 01 Adossat, E.M. A	Creuers del Port de Barcelona, SA	Internacional	5.715	2
Moll 01 Adossat, E.M. B	Creuers del Port de Barcelona, SA	Internacional	6.756	2
Moll 01 Adossat, E.M. C	Creuers del Port de Barcelona, SA	Internacional	4.143	3
Moll 01 Adossat, E.M. D	Costa Crociere SpA	Internacional	7.944	3
Moll 01 Adossat, E.M.E	Barcelona Cruise Terminal	Internacional	8.375	2
Moll 18 Barcelona Nord	Creuers del Port de Barcelona, SA	Internacional	1.934	1
Moll 18 Barcelona Sud	Creuers del Port de Barcelona, SA	Internacional	1.934	1
Moll 18 Barcelona Nord	Autoritat Portuària de Barcelona	Balears	1.513	2
Moll 19 Sant Bertran	Terminal Ferry de BCN, SRLU	Internacional i Balears	2.277	3
Moll 21A Costa	Grimaldi Terminal Barcelona, SL	Internacional	3.107	1
Moll 15B Espanya	Autoritat Portuària de Barcelona	Internacional	516	Ninguno

2.2.5. Instal·lacions pesqueres

Classe d'instal·lació	Situació	Superfície (m²)
Llotja	Moll 10 Pescadors	1.500
Assecador de xarxes	Moll 10 Pescadors	2.500
Casetes pescadors	Moll 10 Pescadors	437
Casetes pescadors	Moll 11 Balears	653
Magatzem reparació xarxes	Moll 11 Balears	2.013

2.2.6. Edificacions i instal·lacions d'ús públic

Situació	Propietari	Ús	Característiques
Passeig de l'Agrícola	Restaurant Oliver	Restaurant	267m²
c/ Anselm Clavé	Port de Barcelona	Seu Port 2000, oficines	-
Ronda del Port, tram 1	Port de Barcelona	Puerta n. 2 d'entrada / sortida zona comercial	Control Guardamolls + Guàrdia Civil (contrarregistre)
Ronda del Port, tram 3	Port de Barcelona	Puerta n. 25 d'entrada / sortida zona comercial	Control Guardamolls + Guàrdia Civil (contrarregistre)
Ronda del Port, tram 5	Port de Barcelona	Guardia Civil / Transportistes	Edifici de 3.730 m²
Ronda del Port, tram 5	Port de Barcelona	Porta n. 28 d'entrada des de zona comercial	Control Guàrdia Civil (contrarregistre)
Ronda del Port, tram 6	Port de Barcelona	Policia Portuària i tallers APB	19.500 m²
Ronda del Port, tram 6	Port de Barcelona	Porta n. 29 d'entrada / sortida a zona comercial	Control Policia Portuària
Ronda del Port, tram 6	Port de Barcelona	Porta n. 30 d'entrada / sortida a zona comercial	Control Policia Portuària
Ronda del Port, tram 7	Port de Barcelona	Porta n. 33 d'entrada / sortida a ZAL	Control Policia Portuària
Moll 09 Escar	Port de Barcelona	Jubilats APB / Lliga Naval	Superfície: 780 m²
Moll 16 Bosch i Alsina	Port de Barcelona	Dispensari mèdic	Edifici de 600 m²
Moll 17 Drassanes	Port de Barcelona	Seu / oficines	Edifici de 1.060 m²
Moll 19 Sant Bertran	Port de Barcelona	Apostolat del Mar	Edifici de 3 plantes (300 m² per planta)
Moll Adossat Treminal C	Port de Barcelona	Stella Maris	Local
Moll 29 Princep d'Espanya	Port de Barcelona	Policia Nacional / Despatxos	Edifici de 4.160 m²
Moll 32 de l'Energia	Port de Barcelona	Aparcament públic camions	Explanada de 50.615 m²
Moll 32 de l'Energia	Port de Barcelona	Porta n. 31 d'entrada / sortida a moll de l'Energia	Control Policia Portuària + Guàrdia Civil (contrarregistre)
Moll 32 de l'Energia	Port de Barcelona	"Instal·lacions destinades al servei de practicatge"	Amarratges d'embarcacions, locals, explanada taller i torre de control dels pràctics
Zal II	Port de Barcelona	Nou PIF	5.729 m² de sup. construïda en 2 plantes, amb 8 zones operatives.
Moll 16A Bosch i Alsina	Barcelona Serveis Municipals, SA	Aparcament públic turismes	Sup. subterrània de 7.263 m² + 881 m² rampes
Moll 08A Nou	Club Natació Atlètic Barceloneta	Aparcament públic turismes	Sup. subterrània d'11.285 m² + 385 m² rampes
Moll 08A Nou	Club Natació Atlètic Barceloneta	Piscina i altres instal·lacions esportives	Superfície: 8.939 m²
Moll 08A Nou	Club Natació Barcelona	Piscina i altres instal·lacions esportives	Superfície: 21.512 m²
Moll 22 Contradic	Coma y Ribas, SA	Bàscula	Superfície: 200 m²
Moll 02 Oriental	Creu Roja del Mar	Salvament	Part edifici de 120 m²
Carrer Y, Zona Sud	Duana	Magatzem de la Duana	Parcel·la i nau de 4.926 m²
Moll 17 Drassanes	Duana	Duana	Edifici de 4.840 m²
Moll 14A Dipòsit	Empark Aparcam. i Serveis, SA	Aparcament públic turismes	Sup. Subterrània de 13.861 m² + 818 m² rampes
Ronda del Port, tram 5	Estibarna	Seu/oficines	Edifici de 1.661 m² Resta parcel·la 5.600 m²

Situació	Propietari	Ús	Característiques
Ronda del Port, tram 6	Estibarna	Centre assistencial i de Formació Professional	1.090 m ²
Carrer Y, Zona Sud	GALP Distribución Oil España	Gasolinera	Superfície: 2.371 m ²
Moll 12A Relotge	Ocean Port Vell, SA	Marina per a embarcacions esportives i de lleure	Superfície: 118.611 m ²
Desdoblament de moll de l'Energia	Molls y Espacios Portuarios, SA	Gasolinera del Truck Center	Superfície: 5.493 m ²
Moll 15D Espanya	Real Club Marítim de Barcelona	Marina per a embarcacions esportives i de lleure	Superfície: 18.241 m ²
Moll 15D Espanya	Real Club Náutico de Barcelona	Marina per a embarcacions esportives i de lleure	Superfície: 24.765 m ²
Moll 23 Oest	Terminal Catalunya, SA	Bàscula	Superfície: 200 m ²
Moll 14 Dipòsit	Universitat Politècnica de Catalunya	Facultat de Nàutica	Edifici de 1.480 m ² Resta parcel·la 2.085 m ²
Moll 18 Barcelona	World Trade Center BCN	Oficines APB	Diverses superfícies (8.278 m ²) en complex WTC
Moll Adossat 00A	Port de Barcelona	Oficines Moll Adossat	Superfície: 1962 m ²
Moll Adossat 00A	Port de Barcelona	Aparcament Moll Adossat	Superfície: 4808m ²
Moll Adossat	Cat Helicòpters	Heliport	3524m ²
Moll 14 Dipòsit	Col·legi de Pesadors	Oficinas Col. Pesadors Edifici Demolt o Fora d'activitat	Edifici ha revertit sense ús o enderrocat de 283,5m ² Resta de plantes: 850m ²

2.4. Instal·lacions per a vaixells

2.4.1. Dics

2.4.1.1. Dics secs

Situació	Propietari	Eslora (m)	Mànega (m)	Calat referit al 0 del Port (m)	Capacitat (Tm)
Dàrsena del dic	Marina Barcelona 92, SA	215	35	8,5	50.000

2.4.1.2. Dics flotants

Retirat 15/09/2011

2.4.2. Escars

Situació	Propietari	Nº de rampes iguals	Longitud de rampa (m)	Amplada (m)	Pendent (%)	Calat a l'extrem (m)	Máx. Tm vaixell admissible
Moll 09 Escar	Marina Barcelona 92, SA	--	105/125/122	9/10,5/14	4,6	9	Travelift: 150 Tm Syncrolift: 1.600 Tm

2.4.3. Drassanes

Situació	Propietari	Nº de gradas	Longitud gradas (m)	Amplada gradas (m)	Superfície (m ²)
Moll 02 Llevant	Hélices y suministros navales, SL	Cap	--	--	0
Moll 02 Llevant	Barcelona Nautic Center, SL	Cap	--	--	12.845
Moll 02 Llevant	Fundació Priv. Navegació Oceànica BCN	Cap	--	--	2.487
Moll 03 Dic Flotant / 05 Occidental / 06 Catalunya/07-08-09 Dàrsena de l'Indústria	Marina Barcelona 92, SA	Cap	--	--	69.284

2.4.4. Servei de subministrament a vaixells

Clase de suministro	Situació	Nombre de preses	Capacitat horària de cada presa	Capacitat horària del moll	Subministrador
Gasoli (pesca)	Moll Balears 11B	1	2 t	-	REPSOL
Gasolina	OneOcean Port Vell	1	2,7 t	-	SHELL
Gasoli	OneOcean Port Vell	2	6,6 t	-	SHELL
Gasoli	OneOcean Port Vell	1	2,7 t	-	SHELL
Gasoli	OneOcean Port Vell	1	13,2 t	-	SHELL
Gasoli i fuel	Tota la zona I (vaixell-tanc)	-	200/500 m3	-	REPSOL
Gasoli i fuel	Tota la zona I (vaixell-tanc)	-	250/500 m3	-	CEPSA
Gasoli i fuel	Tota la zona I (2 vaixells-tanc)	-	100/250 m3	-	MEROIL/TRA-DEBE

2.5. Mitjans mecànics de terra

2.5.1. Grues

2.5.1.1. Grues de moll

Situació	Propietari	Nombre	Tipo	Marca	Energia que emplea	Força (tm)	Alçada sobre BMVE (m)	Rendiment en condicions normals	Any de construcció
Adossat	T. Port Nou	1	Grua pòrtic	Babcock Kocks	A.T. 6.000 v.	41	24	30	1972
Adossat	T. Port Nou	1	Grua pòrtic	Demag	A.T. 6.000 v.	41	27	35	1969
Adossat	T. Port Nou	1	Grua pòrtic	Paceco	A.T. 6.000 v.	40	32	35	2009
Adossat	T. Port Nou	1	Grua pòrtic	BABCOCK-WILCOX PX	A.T. 6.000 v.	52	29	35	1988
Sud N.	APM Terminal	1	Grua pòrtic	Paceco PX	A.T. 6.000 v.	50	30,5	35	1996
Sud N.	APM Terminal	1	Grua pòrtic	KONECRANES PPX	A.T. 6.000 v.	40	33	35	1993
Sud E.	APM Terminal	2	Grua pòrtic	KONECRANES PPX	A.T. 6.000 v.	51	33,5	35	1999
Sud E.	APM Terminal	2	Grua pòrtic	KONECRANES PPX	A.T. 6.000 v.	60	33,5	35	2003
Sud E.	APM Terminal	1	Grua pòrtic	BABCOCK-WILCOX PX	A.T. 6.000 v.	45	26	35	1982
Sud E.	APM Terminal	3	Grua pòrtic	ZPMC SPPX	A.T. 6.000 v.	65	41	35	2007
Sud E.	APM Terminal	2	Grua pòrtic	ZPMC SPPX	A.T. 6.000 v.	65	41	35	2011
Sud E.	APM Terminal	1	Grua pòrtic	ZPMC PX	A.T. 6.000 v.	65	41	35	2009
Sud E.	APM Terminal	8	Grua pòrtic	ZPMC SPPX	A.T. 15.000 v.	61	42	35	2012
Moll Prat	BEST	3	Grua pòrtic	ZPMC SPPX	A.T. 15.000 v.	61	47	35	2014
Moll Prat	BEST	3	Grua pòrtic	ZPMC	A.T. 15.000 v.	61	47	35	2014

2.5.1.2. Grues automòbils

Situació	Propietari	Nº	Marca	Energia que fa servir	Força (tm)	Alçada sobre BMVE (m)	Rendiment en condicions normals	Any de construcció
Oest	COMA Y RIBAS, SL	1	Gotwald HMK260EG	Gasóleo	63 t			2006
Oest	COMA Y RIBAS, SL	1	Gotwald HMK300EG	Gasóleo	80 t			2001
Ppe Espanya	MANIPULADORA DE MERCANCÍAS, SL	1	Gottwald HMK 300EG	Gasóleo	100t			1992
Ppe Espanya	MANIPULADORA DE MERCANCÍAS, SL	1	Gottwald AMK 300G	Gasóleo	104t			2006
Ppe Espanya	MANIPULADORA DE MERCANCÍAS, SL	1	Gottwald AMK 45-21	Gasóleo	104t			2002
Ppe Espanya	MANIPULADORA DE MERCANCÍAS, SL	1	Gottwald AMK 45-21 HMK 280	Gasóleo	104t			2002
Ppe Espanya	MANIPULADORA DE MERCANCÍAS, SL	1	Gottwald AMK 45-21 HMK 330EG	Gasóleo	104t			2002
Ppe Espanya	MANIPULADORA DE MERCANCÍAS, SL	1	Gottwald AMK HMK 330EG	Gasóleo	104t			2003
Ppe Espanya	MANIPULADORA DE MERCANCÍAS, SL	1	Fantuzzi Reggiane MHC40	Gasóleo	28t			2000
Ppe Espanya	MANIPULADORA DE MERCANCÍAS, SL	1	Demag Deutz AC 200	Gasóleo	200 t			2006
Ppe Espanya	MANIPULADORA DE MERCANCÍAS, SL	1	Fantuzzi MCH40	Gasóleo	40 t			2006
Adossat	TERMINAL PORT NOU, SA	1	Liebherr LHM 500	Gasóleo	140 t			2007

2.5.1.3. Nombre de grues. Resum

Tipo	DEL SERVEI	DE PARTICULARS	Total
Portacontenidors	28	28	26
De pòrtic:			
Fins 6 Tm			
Més de 16 Tm			
Total de pòrtic			
Automòbils	12	12	11
Altres grues	0	0	-
TOTAL	40	40	37

2.5.2. Instal·lacions especials de càrrega i descàrrega

Situació	Propietari	Any de construcció	Característiques
Moll 22 Contradic (N)	TRAFICO DE MERCANCÍAS, SA	1935-41-69	Instal·lacions per a embarcament de potasses i sal
Moll 22 Contradic (E)	ERGRANSA, SA	1963-80	Estació receptora de grans i llavors
Moll 22 Contradic (S)	PORTCEMEN, SA	1975	Sitges per a ciment i clínquer
Moll 23 Oest	BUNGE IBERICA, SA	1979-81	Planta de mòlta de fava de soja
Moll 24 Oest	CLH, SA	1929 i ampliacions	Dipòsits de productes petrolífers
Moll 26 Álvarez de la Campa	CARGILL ESPAÑA, SA	1979	Planta de mòlta de fava de soja
Moll de l'Energia	DECAL ESPAÑA, SA	1992 i ampliacions	Dipòsits de prod. petrolífers i químics
Moll de l'Energia	KOALAGAS, SA	1992-01	Dipòsits de gas propà
Moll de l'Energia	TERMINALES QUÍMICOS, SA	1975 i ampliacions	Dipòsits de prod. petrolífers i químics

Situació	Propietari	Any de construcció	Característiques
Moll de l'Energia	TERMINALES PORTUARIAS, SA	1973 i ampliacions	Dipòsits de prod. petrolífers i químics
Moll de l'Energia	TEPSA-TERQUIMSA	2016	Carregador ferroviari
Moll de l'Energia	RECEPTORA DE LÍQUIDOS, SA	1975 i ampliacions	Dipòsits d'olis a granel
Moll de l'Energia	ENAGAS, SA	1969 i ampliacions	Planta de regasificació
Moll de l'Energia	MEROIL, SA	2003 i ampliacions	Dipòsits de productes petrolífers
Moll de l'Energia	MEROIL TANK, SL	2012	Dipòsits de productes petrolífers
Moll de l'Energia	TRADEBE PORT SERVICES, SL	2013	Dipòsits de productes petrolífers

2.5.3. Material mòbil ferroviari

Propietari	Classe de material	Nº	Energia que fa servir	Tonatge d'arrossegament. Capacitat de càrrega (Tm)	Ample de via	Any de construcció
APM Terminal	Grúa Jaso 262 RMG 802	1	Electricitat			1997
APM Terminal	Grúa RMG- Paceco	1	Electricitat			2017
GRIMALDI TERMINAL BARCELONA	Rampa Mòvil Ferroviaria	1	Hidràulica			
SETRAM	Rampa Mòvil Ferroviaria	2	Hidràulica			
AUTOTERMINAL	Rampa Mòvil Ferroviaria	4	3 Electricitat /1 Manual			
BEST	Rail Mounted Gantry RMG-1	2	Electricitat			2013

2.5.4. Material auxiliar de càrrega, descàrrega i transport

Tipus Maquinària	Nom Usuari	Nº	Marca	Energia	Característiques	Any Adquis..
FLT - Forklift (carretilla elevad.)	APM TERMINALS BARCELONA, SLU	2	FANTUZZI	GA	10 tones	2007
FLT - Forklift (carretilla elevad.)	APM TERMINALS BARCELONA, SLU	2	KALMAR	GA	9 tones	2006
Reach-Stacker	APM TERMINALS BARCELONA, SLU	1	KALMAR	GA	45 tones	2006
Reach-Stacker	APM TERMINALS BARCELONA, SLU	1	SISU	GA	45 tones	1998
Straddle carrier	APM TERMINALS BARCELONA, SLU	15	KALMAR	GA	50 tones	2005
Straddle carrier	APM TERMINALS BARCELONA, SLU	6	KALMAR	GA	40 tones	2000
Straddle carrier	APM TERMINALS BARCELONA, SLU	5	NELCON	GA	40 tones	2002
Straddle carrier	APM TERMINALS BARCELONA, SLU	12	NELCON	GA	50 tones	2001
Straddle carrier	APM TERMINALS BARCELONA, SLU	12	NOELL	GA	50 tones	2007
Straddle carrier	APM TERMINALS BARCELONA, SLU	29	KONECRANES	GA	60 tones	2019
Straddle carrier	APM TERMINALS BARCELONA, SLU	8	SISU	GA	45 tones	1998
Straddle carrier	APM TERMINALS BARCELONA, SLU	5	TEREX	GA	60 tones	2011
Carretó contrapesat	AUTOTERMINAL SA	1	CATERPILLAR DP60	GA	6 tones	1997
Mafis	AUTOTERMINAL SA	1	HYSTER H16XM-6	GA	16 tones	2007
FLT - Forklift (carretilla elevad.)	AUTOTERMINAL SA	1	J2.5XN-717	EL	2,5 tones	2010
Cistella elevadora	AUTOTERMINAL SA	1	GENIE Z - 34/22	GA	12,5 m alçada	2008
Mafis	AUTOTERMINAL SA	1	TERBERG H16XM-6	GA	16 tones	2007
Mafis	AUTOTERMINAL SA	1	TERBERG RT282	GA	165 tones	2010
Carretó elevador	BARCELONA CONTAINER DEPOT SERVICE SL	2	DAEWOO D30S	GA	3 tones	1998
Apilador de buits	BARCELONA CONTAINER DEPOT SERVICE SL	10	HYSTER H22XM-12ec	GA	9 tones	2016
Apilador de buits	BARCELONA CONTAINER DEPOT SERVICE SL	4	HYSTER H22XM-12ec	GA	9 tones	2015
Carretó elevador	BARCELONA CONTAINER DEPOT SERVICE SL	1	HYSTER H6.00XL	GA	6 tones	1998
Apilador de buits	BARCELONA CONTAINER DEPOT SERVICE SL	1	KALMAR DC13,6XLEC4	GA	10 tones	1996
Carretó elevador	BARCELONA CONTAINER DEPOT SERVICE SL	1	KALMAR LMV12600	GA	12 tones	1984
Apilador de buits	BARCELONA CONTAINER DEPOT SERVICE SL	1	LINDE C-80/5	GA	8 tones	1998
Carretó elevador	BARCELONA CONTAINER DEPOT SERVICE SL	1	LINDE H60D	GA	6 tones	1998
Carro Autoportante	BARCELONA NAUTIC CENTER SL	1	BOAT LIFT	GA	80 tones	2017
Travel Lift	BARCELONA NAUTIC CENTER SL	1	EDEN TECHNOLOGY	GA	160 tones	2015
Tremuja	COMA Y RIBAS SL	1	CHIA	EL	80 m³	2006
Bàscula	COMA Y RIBAS SL	1	EPELSA	EL	60 tones	2005
Cistella elevadora	COMA Y RIBAS SL	1	TKD TL 2400-2J	GA	24 metres	2000
Carretó elevador	COMA Y RIBAS SL	1	HU LIFT CPCD40	GA	4 tones	2008
Cullera	COMA Y RIBAS SL	1	VERSTEGEN		32 m³	2006
Cullera	COMA Y RIBAS SL	1	VERSTEGEN		21,53 m³	2006
Pala carregadora	ERGRANSA SA	1	BOBCAT CLARK 906 h	GA	6 tones	2011
Pala carregadora	ERGRANSA SA	1	BOBCAT CAT950	GA	18 tones	2010
Pala carregadora	ERGRANSA SA	1	BOBCAT CLARK 950	GA	6 tones	2011

Tipus Maquinària	Nom Usuari	Nº	Marca	Energia	Característiques	Any Adquis..
Pala carregadora	ERGRANSA SA	2	GEHL 7810	GA	1,6 tones	2008
Bàscula	ERGRANSA SA	1	METTLER TOLEDO	EL	60 tones	1999
Turisme	GRIMALDI TERMINAL BARCELONA SL	1	FIAT DOBLO	GA		2017
Turisme	GRIMALDI TERMINAL BARCELONA SL	1	FIAT PANDA	GA		2016
Furgoneta	GRIMALDI TERMINAL BARCELONA SL	4	FIAT TALENTO	GA		2017
Carretó contrapesat	GRIMALDI TERMINAL BARCELONA SL	1	KALMAR DCB32	GA	32 tones	2002
Carretó elevador	GRIMALDI TERMINAL BARCELONA SL	1	TOYOTA F040	GA	4 tones	2006
Mafis	GRIMALDI TERMINAL BARCELONA SL	10	KALMAR RTR618i	GA		2017
Reach-Stacker	GRIMALDI TERMINAL BARCELONA SL	1	SISU RSD 4531-4TL	GA	42 tones	1998
Mafis	GRIMALDI TERMINAL BARCELONA SL	5	TERBERG RT223	GA	46 tones	2013
Carretó elevador	LAVADEROS DE CISTERNAS SA	1	CATERPILLAR DP25N	GA	2,5 tones	2005
Reach-Stacker	LAVADEROS DE CISTERNAS SA	1	KALMAR DCF90-45E7	GA	9 tones	2003
Mafis	LAVADEROS DE CISTERNAS SA	1	KALMAR TRX 182	GA	10,8 tones	2004
Carretó elevador	LOGISTICA DE TIERRA SL	1	CATERPILLAR DP18NTD	GA	1,8 Tones	2015
Carretó elevador	LOGISTICA DE TIERRA SL	2	CATERPILLAR DP18NTD	GA	1,8 Tones	2016
Carretó elevador	LOGISTICA DE TIERRA SL	1	CATERPILLAR EP16N	EL	1,6 Tones	2011
Carretó elevador	LOGISTICA DE TIERRA SL	1	CATERPILLAR EP18N	EL	1,8 Tones	2016
Carretó elevador	LOGISTICA DE TIERRA SL	1	CATERPILLAR EP20CN	EL	2 Tones	2006
Carretó elevador	LOGISTICA DE TIERRA SL	1	CATERPILLAR EP20PN	EL	2 Tones	2016
Trampaleta	LOGISTICA DE TIERRA SL	1	CATERPILLAR NPV20N	EL	2 Tones	2009
Carretó elevador	LOGISTICA DE TIERRA SL	1	CROWN ESR5260	EL	1,4 Tones	2011
Carretó elevador	LOGISTICA DE TIERRA SL	1	HYSTER J1.8XNT	EL	1,8 tones	2019
Carretó elevador	LOGISTICA DE TIERRA SL	1	MANITOU MI35D	GA	3,5 Tones	2015
Carretó elevador	LOGISTICA DE TIERRA SL	1	MITSUBISHI FD45K-MC	GA	4,5 tones	2015
Carretó elevador	LOGISTICA DE TIERRA SL	1	NISSAN	GA	2,5 Tones	2007
Plataforma	MANIPULADORA DE MERCANCIAS SL	2		GA	2 CUELLOS	2006
Grup electrògen	MANIPULADORA DE MERCANCIAS SL	1	CATERPILLAR	GA		2006
Minicarregadora	MANIPULADORA DE MERCANCIAS SL	1	CATERPILLAR 246	GA		2006
Carretó elevador	MANIPULADORA DE MERCANCIAS SL	2	CATERPILLAR B 345 B	GA		2002
Carretó elevador	MANIPULADORA DE MERCANCIAS SL	1	CATERPILLAR B 385 B	GA		2002
Pala carregadora	MANIPULADORA DE MERCANCIAS SL	1	CATERPILLAR B 438 B	GA		2006
Carretó elevador	MANIPULADORA DE MERCANCIAS SL	1	CATERPILLAR B 438 B	GA		2002
Pala carregadora	MANIPULADORA DE MERCANCIAS SL	1	CATERPILLAR DP 15	GA		2006
Carretó elevador	MANIPULADORA DE MERCANCIAS SL	7	CATERPILLAR DP 15	GA		2002
Grua Hidràulica (ferralla)	MANIPULADORA DE MERCANCIAS SL	2	CATERPILLAR MN CAT 140G	GA		2006
Grua Hidràulica (ferralla)	MANIPULADORA DE MERCANCIAS SL	3	CATERPILLAR SERIE 300 330 BL	GA		2006
Pala carregadora	MANIPULADORA DE MERCANCIAS SL	1	CATERPILLAR SERIE G 950 G	GA		2006
Pala carregadora	MANIPULADORA DE MERCANCIAS SL	1	CATERPILLAR SERIE G 972 G	GA		2006
Pala carregadora	MANIPULADORA DE MERCANCIAS SL	1	CATERPILLAR SERIE G 980 G	GA		2006
Carretó elevador	MANIPULADORA DE MERCANCIAS SL	1	CATERPILLAR V 330 B	GA		2002
Reach-Stacker	MANIPULADORA DE MERCANCIAS SL	1	FANTUZZI - REGGIANI CS 45	GA		2006
Plataforma elevadora	MANIPULADORA DE MERCANCIAS SL	1	GENIE S 85	GA		2006
Carretó elevador	MANIPULADORA DE MERCANCIAS SL	5	HYSTER 4.500XM	GA	4,5 tones	2002
Carretó elevador	MANIPULADORA DE MERCANCIAS SL	3	HYSTER C H 80	GA	8 tones	2002
Carretó elevador	MANIPULADORA DE MERCANCIAS SL	1	HYSTER F H 32.00	GA	32 tones	2007
Carretó elevador	MANIPULADORA DE MERCANCIAS SL	2	HYSTER F H 32.00	GA	32 tones	2002
Carretó elevador	MANIPULADORA DE MERCANCIAS SL	1	HYSTER F H 32.00	GA	32 tones	2002
Carretó elevador	MANIPULADORA DE MERCANCIAS SL	1	HYSTER F H 32.00	GA	32 tones	2002
Carretó elevador	MANIPULADORA DE MERCANCIAS SL	2	HYSTER H 16.00XL	GA	16 tones	2002
Plataforma elevadora	MANIPULADORA DE MERCANCIAS SL	1	HYSTER H 2.500	GA		2006
Carretó elevador	MANIPULADORA DE MERCANCIAS SL	4	HYSTER H 3.5 FT	GA	3,5 tones	2002
Carretó elevador	MANIPULADORA DE MERCANCIAS SL	1	HYSTER H 48.00 XMS	GA	48 tones	2002
Carretó elevador	MANIPULADORA DE MERCANCIAS SL	2	HYSTER H 5.5 FT GLP	GA	5,5 tones	2002
Carretó elevador	MANIPULADORA DE MERCANCIAS SL	2	HYSTER H 5.5 FT GLP	GA	5,5 tones	2002
Carretó elevador	MANIPULADORA DE MERCANCIAS SL	2	HYSTER H.18	GA	16 tones	2002
Carretó elevador	MANIPULADORA DE MERCANCIAS SL	1	HYSTER RS45-31CH	GA	42 tones	2019
Carretó elevador	MANIPULADORA DE MERCANCIAS SL	5	HYSTER H4.500XM	GA	4,5 tones	2002
Carretó elevador	MANIPULADORA DE MERCANCIAS SL	1	HYSTER X20-XM	GA	20 tones	2002
Carretó elevador	MANIPULADORA DE MERCANCIAS SL	2	HYSTER XL H 16.00	GA	16 tones	2002
Carretó elevador	MANIPULADORA DE MERCANCIAS SL	5	HYSTER XM H 4.00	GA	4 tones	2002

Tipus Maquinària	Nom Usuari	Nº	Marca	Energia	Característiques	Any Adquis..
Reach-Stacker	MANIPULADORA DE MERCANCIAS SL	2	KALMAR	GA	40 tones	2006
Reach-Stacker	MANIPULADORA DE MERCANCIAS SL	1	KONECRANES TC5	GA	40 tones	2019
Reach-Stacker	MANIPULADORA DE MERCANCIAS SL	1	KONECRANES SMV32-1200C	GA	32 tones	2019
Reach-Stacker	MANIPULADORA DE MERCANCIAS SL	1	KALMAR DCE 90-45 E8	GA	40 tones	2006
Grua Hidràulica (ferralla)	MANIPULADORA DE MERCANCIAS SL	1	LIEBHERR R-904	GA		2006
Carretó elevador	MANIPULADORA DE MERCANCIAS SL	3	LINDE H 80 D	GA		2002
Grua Hidràulica (ferralla)	MANIPULADORA DE MERCANCIAS SL	1	MANTSINEN 110 RCT HARBOR	GA		2006
Grua Hidràulica (ferralla)	MANIPULADORA DE MERCANCIAS SL	2	MANTSINEN 60 RCT HARBOR	GA		2007
Escombradora	MANIPULADORA DE MERCANCIAS SL	2	PIQUERSA H 2000	GA		2006
Mafis	MANIPULADORA DE MERCANCIAS SL	8	TERBERG	GA		2009
Reach-Stacker	MANIPULADORA DE MERCANCIAS SL	1	TERX TFC 45 R	GA	40 tones	2009
Pala carregadora	MANIPULADORA DE MERCANCIAS SL	1	VOLVO L 180 E	GA		2006
Carretó elevador	SPAIN CONTAINER DEPOT SL	1	HYSTER H2 50 XC	GA		1998
Carretó elevador	SPAIN CONTAINER DEPOT SL	1	KALMAR DCF80 - 45 E7	GA		2010
Carretó elevador	SPAIN CONTAINER DEPOT SL	1	KALMAR DCF80 - 45 E7	GA		2010
Carretó elevador	SPAIN CONTAINER DEPOT SL	1	KALMAR DCG90 - 45 ES7	GA		2018
Carretó elevador	SPAIN CONTAINER DEPOT SL	1	KALMAR DCG90 - 45 ES7	GA		2018
Furgoneta	SETRAM	8	MERCEDES VITO	GA	3,1 tones	2017
Carretó elevador	SETRAM	1	NISSAN	GA	0,5 tones	1999
Turisme	SETRAM	1	NISSAN/LEAF	EL	1,945 tones	2017
Furgoneta	SETRAM	3	Peugeot/Partner	EL	2,25 tones	2016
Turisme	SETRAM	2	SEAT/LEON	GA	1,810 tones	2016
Turisme	SETRAM	2	SEAT/LEON	1	1,810 tones	2018
Automatic Static Crane (A.S.C)	TERMINAL CATALUNYA SA - BEST	36	KONECRANES	EL	40 tones	2012
Automatic Static Crane (A.S.C)	TERMINAL CATALUNYA SA - BEST	6	KONECRANES	EL	40 tones	2018
Automatic Static Crane (A.S.C)	TERMINAL CATALUNYA SA - BEST	12	KONECRANES	EL	40 tones	2014
Carretó elevador	TERMINAL CATALUNYA SA - BEST	1	HYSTER	GA	18 tones	2013
Carretó elevador	TERMINAL CATALUNYA SA - BEST	1	HYSTER	GA	40 tones	2013
Reach-Stacker	TERMINAL CATALUNYA SA - BEST	1	KONECRANES	GA	40 tones/18,5 m	2018
Reach-Stacker	TERMINAL CATALUNYA SA - BEST	1	PPM	GA	40 tones/18,5 m	1998
Reach-Stacker	TERMINAL CATALUNYA SA - BEST	7	TEREX	GA	40 tones/18,5 m	2006
Reach-Stacker	TERMINAL CATALUNYA SA - BEST	1	TFC 45R	GA	40 tones/18,5 m	2009
Straddle carrier	TERMINAL CATALUNYA SA - BEST	6	KALMAR- CARGOTEC	GA	50 tones / 7 m	2018
Straddle carrier	TERMINAL CATALUNYA SA - BEST	26	KALMAR- CARGOTEC	GA	50 tones / 7 m	2012
Tractora Terminals	TERMINAL CATALUNYA SA - BEST	3	MAFI	GA		2011
Tractora Terminals	TERMINAL CATALUNYA SA - BEST	6	TERBERG	GA		2007
Carretó elevador	TERMINAL PORT NOU SA	1	DOOSAN D35S-2		Fins a 3,5 tones	2007
Carretó elevador	TERMINAL PORT NOU SA	4	DOOSAN D40S-2	GA	4 tones	2007
Carretó elevador	TERMINAL PORT NOU SA	1	FIAT E-15-N	EL		1986
Carretó elevador	TERMINAL PORT NOU SA	1	HYSTER F6A		7 tones	1997
Carretó elevador	TERMINAL PORT NOU SA	1	HYSTER H1400		14 tones	1990
Carretó elevador	TERMINAL PORT NOU SA	2	HYSTER H1400	GA	16 tones	1994
Carretó elevador	TERMINAL PORT NOU SA	1	KALMAR DCF 420-12		42 tones	2014
Carretó elevador	TERMINAL PORT NOU SA	1	KALMAR RO/RO	GA	28 tones	1998
Carretó elevador	TERMINAL PORT NOU SA	5	TOYOTA	GA	4 tones	2005
Carretó elevador	TERMINAL PORT NOU SA	6	TOYOTA	GA	4 tones	2001
Carretó elevador	TERMINAL PORT NOU SA	2	TOYOTA	GA	4 tones	2000
Cistella elevadora	TERMINAL PORT NOU SA	1	TEC CONTAINER C.M.U.		6 tones	2009
Escombradora	TERMINAL PORT NOU SA	1	PIQUERSA	GA		1999
Plataforma	TERMINAL PORT NOU SA	2	BUISCAR W 1502		60 tones	2000
Plataforma	TERMINAL PORT NOU SA	1	BUISCAR W 1502		60 tones	1998
Plataforma	TERMINAL PORT NOU SA	2	FABRISEM SPC		65 tones	2008
Plataforma	TERMINAL PORT NOU SA	1	FABRISEM SPC 65 2E		45 tones	2018
Plataforma	TERMINAL PORT NOU SA	1	FABRISEM SPC 65 2E		65 tones	2018
Plataforma	TERMINAL PORT NOU SA	2	TEC CONTAINER: BA-128		65 tones	2018
Plataforma	TERMINAL PORT NOU SA	2	FABRISEM SPC		65 tones	2007
Plataforma	TERMINAL PORT NOU SA	2	FABRISEM SPC		65 tones	2014
Plataforma (Roll Trailer)	TERMINAL PORT NOU SA	1	FABRISEM LWRT 4545		45 tones	2016

Tipus Maquinària	Nom Usuari	Nº	Marca	Energia	Característiques	Any Adquis..
Plataforma elevadora	TERMINAL PORT NOU SA	1	GENIE Z-5/2TRT	GA		1999
Reach-Stacker	TERMINAL PORT NOU SA	1	KALMAR DRD 420-6055		40 tones	1999
Reach-Stacker	TERMINAL PORT NOU SA	1	KALMAR DRS 4527-55		40 tones	2002
Reach-Stacker	TERMINAL PORT NOU SA	2	KALMAR DRS 4531-55		45 tones	2004
Reach-Stacker	TERMINAL PORT NOU SA	1	KALMAR DRF 450-60S5X		40 tones	2008
Reach-Stacker	TERMINAL PORT NOU SA	1	SANY - SRSC45GC		45 tones	2019
Reach-Stacker	TERMINAL PORT NOU SA	1	SANY - SRSC45GC		45 tones	2019
Reach-Stacker	TERMINAL PORT NOU SA	1	SANY - SRSC45GC		45 tones	2019
Reach-Stacker	TERMINAL PORT NOU SA	2	KALMAR DRF 450-60S5X		40 tones	2009
Prolongador/balanci (SPREADER)	TERMINAL PORT NOU SA	1	ZEUKO OH - 20/40'P05			2009
Tractora Terminals	TERMINAL PORT NOU SA	2	KALMAR PT-122		25 tones	2010
Tractora Terminals	TERMINAL PORT NOU SA	1	KALMAR TR 618 IAL			2008
Tractora Terminals	TERMINAL PORT NOU SA	2	KALMAR TT 616 I		25 tones	2014
Tractora Terminals	TERMINAL PORT NOU SA	1	RT 223 4x4		25 tones	2019
Tractora Terminals	TERMINAL PORT NOU SA	3	SISU T R 160 AL		25 tones	1999
Tractora Terminals	TERMINAL PORT NOU SA	1	TERBERG XLWRT		25 tones	2001
FLT - Forklift (carretilla elevad.)	TERMINAL PORT NOU SA	3	Still-EGU 20	EL		2003
FLT - Forklift (carretilla elevad.)	TERMINAL PORT NOU SA	2	Toyota 7-PML-20/8	EL		2006
Transtainer- RTG	TERMINAL PORT NOU SA	2	KALMAR502618-16L2040 TW		50 tones	2008
Turisme	TERMINAL PORT NOU SA	1	MITSUBISHI ASX			2016
Turisme	TERMINAL PORT NOU SA	1	SUBARU OUTBACK			
Turisme	TERMINAL PORT NOU SA	2	SUBARU XV			2016
Aspirador Industrial Remolcable	TRAFICO DE MERCANCIAS SA	1	ECOGAM	EL	2.700 m³/h	2014
Bàscula	TRAFICO DE MERCANCIAS SA	6	SHENK BMP-10/8	ME	400 Tn/h	
Pont de càrrega	TRAFICO DE MERCANCIAS SA	1	URBASA	EL	400 Tn/h	1968
Cinta transportadora	TRAFICO DE MERCANCIAS SA	1	Varis	EL	1.122 m	1971
Camioneta	TRANS CATALA SL	1	S/D	GA		2000
Furgoneta	TRANS CATALA SL	1	S/D	GA		2003
Furgoneta	TRANS CATALA SL	1	S/D	EL		2018
Plataforma	TRANS CATALA SL	1	S/D	S/D		2003
Plataforma	TRANS CATALA SL	1	S/D	S/D		2017
Plataforma	TRANS CATALA SL	12	S/D	S/D		2017
Plataforma	TRANS CATALA SL	3	S/D	S/D		1998
Plataforma	TRANS CATALA SL	2	S/D	S/D		2004
Plataforma	TRANS CATALA SL	2	S/D	S/D		1999
Tractora Terminals	TRANS CATALA SL	1	S/D	GA		2011
Tractora Terminals	TRANS CATALA SL	1	S/D	GA		2005
Bàscula	PAC GLOBAL SERVICES SPAIN SAU	1	S/D	EL	Bàscula electrònica de plataforma	2014
Bàscula	PAC GLOBAL SERVICES SPAIN SAU	1	S/D	EL	Bàscula electrònica de plataforma	2015
Bàscula	PAC GLOBAL SERVICES SPAIN SAU	1	COBOS	EL	Bàscula electrònica 0.2/30 KG	2019
Bàscula	PAC GLOBAL SERVICES SPAIN SAU	1	DYMO	EL	Bàscula electrònica 0.4/5KGS	2018
Carretó interior	PAC GLOBAL SERVICES SPAIN SAU	1	LINDE E30	EL		S/D
Carretó interior	PAC GLOBAL SERVICES SPAIN SAU	1	LINDE E30	EL		S/D
Carretó interior	PAC GLOBAL SERVICES SPAIN SAU	1	LINDE E30	EL		S/D
Carretó interior	PAC GLOBAL SERVICES SPAIN SAU	1	LINDE E30	EL		S/D
Carretó interior	PAC GLOBAL SERVICES SPAIN SAU	1	LINDE E30	EL		S/D
Controlador Humitat - (temperatura)	PAC GLOBAL SERVICES SPAIN SAU	1	DAC 2100 AIS	EL		2015
Escombradora	PAC GLOBAL SERVICES SPAIN SAU	1	Dulevo Mod 700-EH 12v	EL		2014
Fleixadora	PAC GLOBAL SERVICES SPAIN SAU	1	S/D	EL		2019
Fleixadora	PAC GLOBAL SERVICES SPAIN SAU	1	CHT-400	EL	16MM	2015
Rampa Hidràulica (magatzem)	PAC GLOBAL SERVICES SPAIN SAU	1	S/D	EL	100 KG	2014
Rampa Hidràulica (magatzem)	PAC GLOBAL SERVICES SPAIN SAU	1	S/D	EL		2014

2.6. Material flotant

2.6.1. Dragues

Nom	Propietari	Energia que utilitza	Eslora (m)	Mànega (m)	Puntal (m)	Capacitat de pedrera o catúfols	Any de construcció
-	-	-	-	-	-	-	-

2.6.2. Remolcadors

Nom	Propietari	Energia que utilitza	Potència (HP)	Eslora (m)	Mànega (m)	Puntal (m)	Any de construcció
Cala Gulló	Remolcadores de Barcelona, SA	Gasoil	6.300	31,50	11,20	5,40	2016
Cala Sequer	Remolcadores de Barcelona, SA	Gasoil	6.300	31,50	11,20	5,40	2017
Montalt	Remolcadores de Barcelona, SA	Gasoil	6.530	29,50	11,00	4,00	2009
Montbríó	Remolcadores de Barcelona, SA	Gasoil	6.530	29,50	11,00	4,00	2007
Montclar	Remolcadores de Barcelona, SA	Gasoil	6.530	29,50	11,00	4,00	2009
Eliseo Vázquez	SAR Remolcadores, SL	Gasoil	4.000	26,45	15,25	3,30	2008
Salvador Dali	SAR Remolcadores, SL	Gasoil	5.073	27,55	15,25	3,30	2005
Willy T	SAR Remolcadores, SL	Gasoil	5.362	27,55	15,25	3,30	2008

2.6.3. Gànguils, gavarres i barcases

Nom	Propietari	Energia que utilitza	Potència (H.P.)	Eslora (m)	Mànega (m)	Puntal (m)	Capacitat m3 ó GT	Any de construcció
BARCAZA B-4	Port-Sub, SL	-	-	30,00	7,01	2,00	119,00	1968
SUBMAR UNO	Port-Sub, SL	gasóleo	410	12,50	4,00	1,90	23,00	2005

2.6.4. Grues flotants

Nom	Propietari	Energia que utilitza	Característiques de l'embarcació	Característiques del treball			Any de construcció
				Força (Tm)	Abast (m)	Alçada sobre mar (m)	
-	-	-	-	-	-	-	-

2.6.5. Altres mitjans flotants auxiliars de servei

Nom	Propietari	Tipus	Característiques	Any de construcció
Bombers Barcelona Cinc	APB	Bot semirígid	Bombers submarinistes per a salvament marítim	2014
Bombers Port de Barcelona	APB	Bot semirígid	Bombers submarinistes per a salvament marítim	2011
Consolat de Mar	APB	Embarcació passatge	Atenció autoritats i visites	1992
Balast	ACSA-SORIGUÉ	Llanxa	Neteja de les aigües superficials	2017
Graveta	ACSA-SORIGUÉ	Llanxa	Neteja de les aigües superficials	2018
Saulo	ACSA-SORIGUÉ	Llanxa	Neteja de les aigües superficials	2017
Cemesa Cinc	CEMESA	Llanxa	Amarratge	2008
Cemesa Seis	CEMESA	Llanxa	Amarratge	2008
Cemesa Siete	CEMESA	Llanxa	Amarratge	2008
Cemesa Ocho	CEMESA	Llanxa	Amarratge	2008
Cemesa B Tres	CEMESA	Llanxa	Serveis auxiliars de port i recollida Marpol 5	2010
Deneb BCN	CORPORACIÓ DE PRÀCTICS	Bot	Servei de practicatge	2012
Nunki BCN	CORPORACIÓ DE PRÀCTICS	Bot	Servei de practicatge	2000
Oríon BCN	CORPORACIÓ DE PRÀCTICS	Bot	Servei de practicatge	2008
Polar BCN	CORPORACIÓ DE PRÀCTICS	Bot	Servei de practicatge	2005
Sirius BCN	CORPORACIÓ DE PRÀCTICS	Bot	Servei de practicatge	2007
Spica BCN	CORPORACIÓ DE PRÀCTICS	Bot	Servei de practicatge	2017
Marpol SPRA	SPRA	Barcassa	Recollida Marpol 1	2006
Trademar	ECOIMSA	Barcassa	Recogida Marpol 5	2018
Pelican 1000	ECOLMARE	Pelican	Neteja de les aigües superficials	2007
Instalsub Tarragona	INSTALSUB	Catamarà	Serveis de recolzament en treballs submarins	2003
Mooring Dos	MOORING & PORT SERVICES	Llanxa	Amarratge	2012
Mooring Tres	MOORING & PORT SERVICES	Llanxa	Amarratge	2008
Mooring Cuatro	MOORING & PORT SERVICES	Llanxa	Amarratge	2013
Mooring Cinco	MOORING & PORT SERVICES	Llanxa	Amarratge	2016
RL Barcelona	RUDDER LOGISTIC	Llanxa	Serveis auxiliars de port	2009
Muñiz Vilas	SERMACO	Llanxa	Serveis auxiliars de port	1993
Musya (ex-Sermaco Uno)	SERMACO	Llanxa	Serveis auxiliars de port	2002
Marpol-V	SERVICIOS FLOTANTES	Barcassa	Recollida Marpol 5	2006
Servicios Flotantes	SERVICIOS FLOTANTES	Barcassa	Recollida Marpol 5	2002

Nom	Propietari	Tipus	Característiques	Any de construcció
Jak Uno	TMA	Gavarra	Recollida Marpol 1	2017
Jak Dos	TMA	Gavarra	Recollida Marpol 5	2017
Stressless	VICENÇ RIBAS MESTRE	Llanxa	Topografia marítima	2010

2.7. Accesos terrestres i comunicacions

2.7.1. Accesos terrestres i comunicacions interiors

Carretera

Una longitud total de 78,848 km de sistema viari, dels quals 12,45 pertanyen a la ronda del Port. Aquesta via connecta els diferents molls i zones d'emmagatzematge al llarg del contorn del Port de Barcelona. Aquesta carretera disposa de dos carrils en cada sentit, en la major part del recorregut. A part de la xarxa perifèrica de circumval·lació, hi ha vies d'accés i de servei en cada moll, però tenen un caràcter secundari en comparació amb la via principal de circulació, abans descrita.

Ferrocarril

La Xarxa Ferroviària del Port de Barcelona (d'ara endavant XFPB) és part integrant de la Xarxa Ferroviària d'Interès General (d'ara endavant RFIG) i està constituïda per les infraestructures ferroviàries (infraestructura de via, superestructura de via i instal·lacions de seguretat i senyalització ferroviària) presents en els trams ferroviaris administrats per l'Autoritat Portuària de Barcelona (d'ara endavant APB), així com per les terminals ferroviàries del Port de Barcelona.

En l'actualitat totes les composicions ferroviàries que accedeixen / surten en amplex Ibèric (IB)-UIC de les terminals ferroviàries del Port de Barcelona ho fan a través de les instal·lacions tècniques de recepció / expedició gestionades per ADIF a Can Tunis-Morrot.

Així mateix, les composicions ferroviàries que accedeixen / surten en ample mètric (M) de les terminals ferroviàries del Port de Barcelona ho fan a través del ramal St. Boi-Port de Barcelona, gestionat per FGC. Atès que en l'actualitat no hi ha línies ferroviàries electrificades en la XFPB, totes les circulacions / manobres ferroviàries que es produeixen en zona de servei del Port de Barcelona es realitzen de manera exclusiva mitjançant tracció dièsel. En l'actualitat la XFPB es connecta amb la xarxa ferroviària administrada per ADIF (pertanyent a la RFIG) a partir de tres accessos ferroviaris. La XFPB també està connectada a la xarxa d'ample mètric administrada per FGC a través d'un accés.

La XFPB està formada per vies de tres amplex diferents:

- Ample Ibèric: 1.668 mm
- Ample UIC: 1.435 mm
- Ample Mètric: 1.000 mm

Les vies generals de circulació en la XFPB disposen d'una configuració de via única banalitzada sense electrificar, que dona accés a les terminals ferroviàries de la zona de servei del Port de Barcelona. La longitud total de vies de la XFPB, incloent les vies de dins les terminals ferroviàries del Port de Barcelona, és de 47.323 metres.

El desglossament de longituds de via segons els seus amplex és el següent:

- Ibèric, 3.666 m
- Mètric, 3.508 m
- Ibèric/mètric, 675 m
- Ibèric/UIC, 34.178 m
- Ibèric/UIC-mètric, 5.296 m

Així mateix, la XFPB està formada en l'actualitat per 10 trams ferroviaris, en els seus amplex corresponents, que enllacen els accessos ferroviaris amb les diferents terminals ferroviàries del Port de Barcelona:

- TRAM I (comú): tram d'ample ibèric, mètric i UIC	- TRAM VI: tram d'ample mètric
- TRAM II: tram d'ample ibèric i UIC	- TRAM VII: tram d'ample ibèric i UIC
- TRAM III: tram d'ample ibèric i UIC	- TRAM VIII: tram d'ample ibèric i UIC
- TRAM IV: tram d'ample ibèric	- TRAM IX: tram d'ample ibèric i UIC
- TRAM V: tram d'ample ibèric i UIC	- TRAM X: tram d'ample ibèric i UIC

2.7.1.- Accessos terrestres

El Port de Barcelona està situat tocant a un nus d'infraestructures per al transport terrestre. Es tracta d'una xarxa ferroviària i d'autopistes que acosten el port al seu hinterland. Entenent que la ronda, una via ràpida traçada al llarg del perímetre de la ciutat de Barcelona, passa prop del port, l'accés a la xarxa de carreteres és immediat.

Les principals vies són:

- Autopista AP-2, que enllaça amb el centre del país, Aragó i l'A-68 al nord d'Espanya i frontera francesa per Irun.
- Autopista de la Mediterrània AP-7, que enllaça al sud amb Llevant, centre d'Espanya i al nord, amb la frontera francesa i la xarxa europea d'autopistes.
- Autopista AP-9, que enllaça amb l'AP-7 a la frontera francesa per la Jonquera.
- Autopista C-32, que enllaça amb el sud i resta del país.
- Autopista C-58 a Sabadell, Terrassa i Manresa, que enllaça amb l'eix del Llobregat i a través del túnel del Cadí amb França per Puigcerdà i el túnel del Pimorent.
- Autopista C-31, que enllaça amb la Nacional II a la frontera francesa.
- Nacional II, a l'oest, centre i nord del país.
- Nacional C-17, amb la frontera francesa per Puigcerdà.
- Nacional 150, amb Sabadell, Terrassa i Manresa.
- Nacional 340, que enllaça amb el sud i Llevant del país.

Ferrocarril

Les vies dels ferrocarrils que enllacen el port i la proximitat amb la resta del país són les següents:

Vies d'ample ibèric:

- Amb Portbou/Cerbère (cap a França) per Castellbisbal, Granollers i Maçanet.
- Amb el centre i l'oest de la península per Saragossa-Madrid-Àvila.
- Amb el nord/nord-oest de la península per Saragossa i Osca, Saragossa i Pamplona, Saragossa-Burgos-Palència-Valladolid.
- Amb el sud de la península per Tarragona-València.

Vies d'ample UIC:

- Amb França i la resta d'Europa per Castellbisbal, nus de Mollet, Girona Mercaderies, túnel de Le Perthus.

Vies d'ample mètric:

- Amb Súria i Sallent (Espanya).
- Amb Martorell (Espanya).

2.7.2. Plànol de comunicacions internes

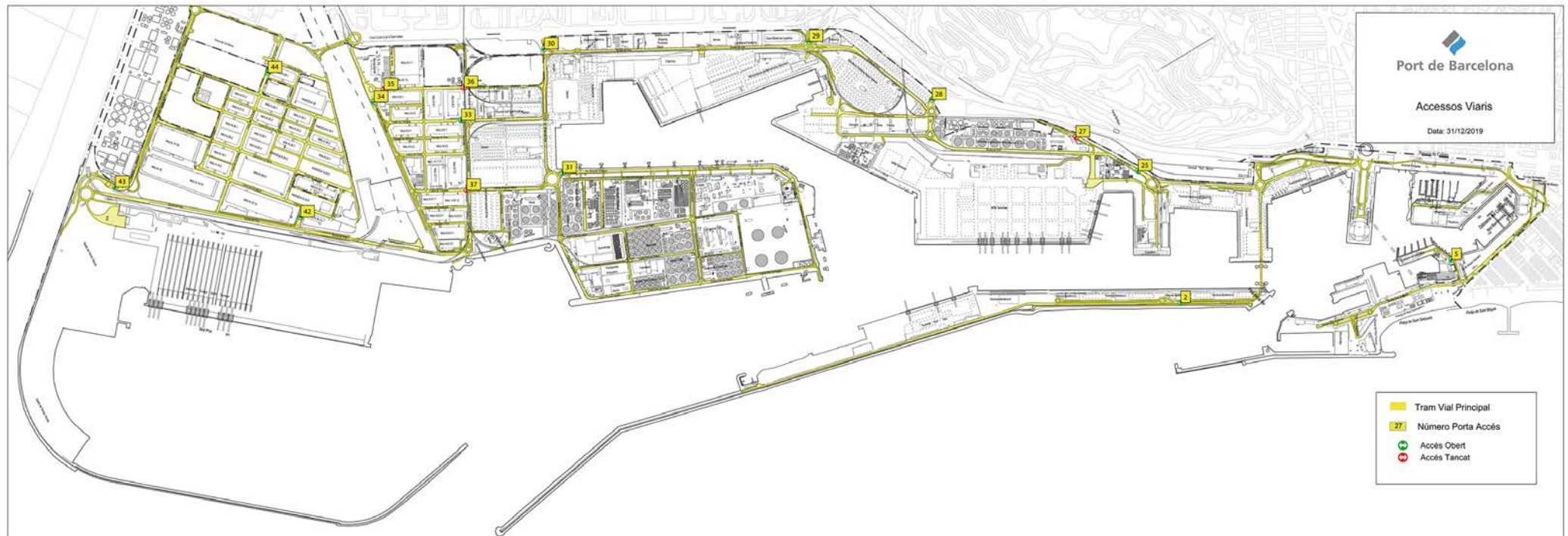

2.7.3. Plànol d'accesos terrestres

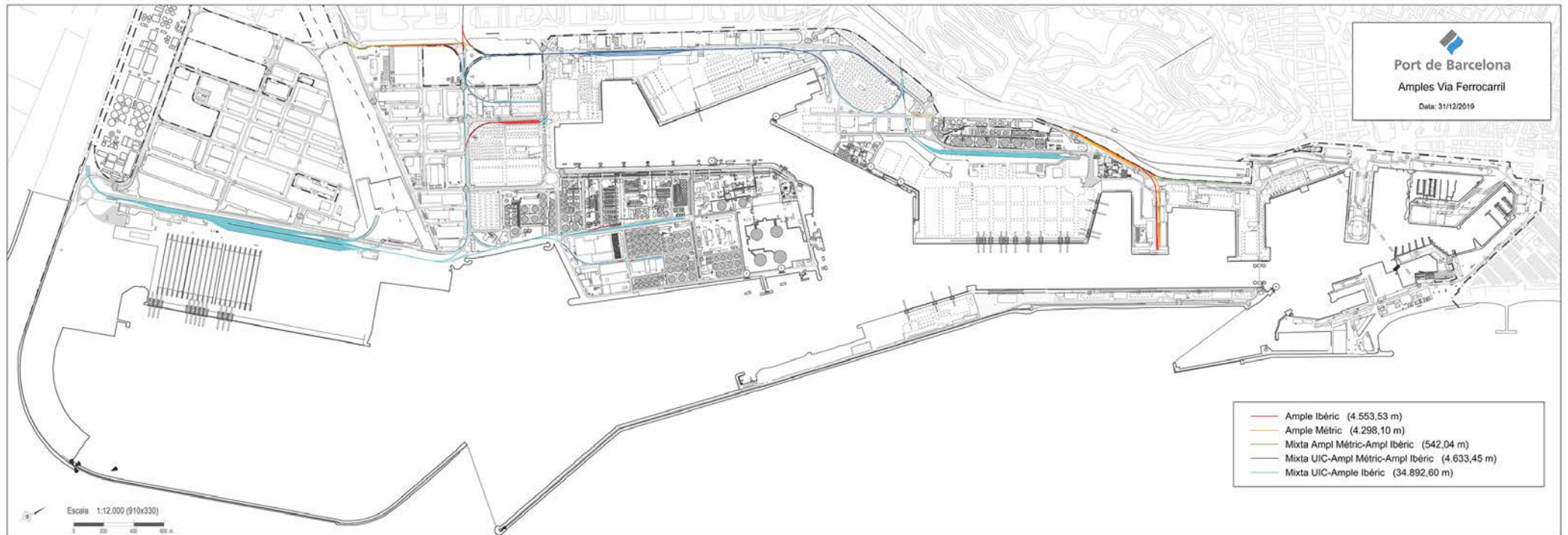

2.8. Breu descripció d'instal·lacions per a tràfics específics

Terminals de contenidors i de càrrega general

Càrrega en règim de navegació exterior

Al moll 36A Prat hi ha la terminal pública de contenidors atorgada en concessió a l'empresa BEST, la qual disposa d'una superfície d'esplanada en concessió de 56,4 ha, una línia d'atracament de 1.000 m i un calat de 16 m. Per a l'operativa de vaixells, la terminal disposa d'11 grues del tipus Super Post Panamax.

Al moll 24 Sud s'ubica la terminal pública de contenidors, concessió atorgada a APM, SL. Ocupa una superfície de 66,9 ha i disposa de dues línies d'atracament, una al parament nord, de 350 m de llarg i 12 m de calat i una altra al parament est, de 1.160 m de llarg i un calat entre 14 i 16 m. Aquesta terminal disposa de 13 grues portacontenidors, 8 de tipus Post-Panamax.

Al moll 29 Príncep d'Espanya, l'empresa Manipuladora de Mercaderies, SL és titular de la concessió d'una terminal multipropòsit, amb una superfície de 10,3 ha, una línia d'atracament de 800 m i un calat entre 8,7 i 14 m. La terminal disposa d'1 rampa ro-ro i d'una superfície d'11.835 m² de magatzems coberts.

Al moll 01 Adossat hi ha una terminal polivalent que explota l'empresa Terminal Port-Nou, SA. Aquesta terminal ocupa una superfície de 7,44 ha amb calats de fins a 16 m i disposa d'una línia d'atracament de 480 m, de 2 rampes ro-ro i de 3 grues portacontenidors.

Al moll 21 Costa, la societat Grimaldi Terminal Barcelona, SL disposa d'una superfície en concessió de 6,42 ha destinades al tràfic de passatge i de la manipulació de càrregues rodades (ro-ro). La terminal disposa d'un total de 421 m de línia d'atracament, amb un calat de 12 m i 2 rampes ro-ro, situades als costats del moll.

Per atendre als passatgers, la terminal disposa d'una estació marítima de 3.107 m² útils i d'una passarel·la per a l'embarcament / desembarcament dels viatgers, que en el futur abastarà tot el moll.

Càrrega en règim de navegació de cabotatge

En els molls 19 Sant Bertran i 20 Ponent, la societat Terminal Ferry de Barcelona, SRLO, disposa d'una superfície en concessió de 9,9 ha. Destinades al tràfic de passatgers i de la manipulació de càrregues rodades (ro-ro). La terminal disposa d'un total de 1.270 m de línia d'atracament, amb calats entre 7,8 i 11,2 m i un total de 7 rampes ro-ro.

Terminals d'automòbils

En els molls 30 dàrsena Sud i 31 dàrsena Interior hi ha les dues terminals d'automòbils: Autoterminal, SA i Setram SA. La línia d'atracament d'aquests molls és de 850 m amb un calat màxim de 12 m i disposen de quatre atracaments ro-ro.

Autoterminal té una superfície en concessió de 30,3 ha, amb 4 magatzems verticals, que li han permès ampliar la superfície d'emmagatzematge en 377.975 m².

La capacitat de la terminal és de 48.481 vehicles, dels quals 21.500 corresponen a places descobertes i els 26.981 restants a places cobertes. La terminal també disposa d'un centre de personalització de vehicles i d'un túnel de rentat i desprotecció.

Setram ocupa una superfície en concessió de 9,8 ha i disposa d'un magatzem vertical, que li ha permès incrementar la superfície d'emmagatzematge en 81.845 m² (4.934 places).

Setram disposa, a més, d'una part en un segon magatzem vertical (que comparteix amb Autoterminal), i que li ha permès incrementar la seva superfície coberta en 88.700 m². Inclouent els dos magatzems verticals, resulta que la capacitat de la terminal de Setram és d'uns 15.000 vehicles, dels quals aproximadament 9.000 corresponen a places cobertes.

Terminal receptora de grans i llavors a granel

Al moll 22B contradic Est s'ubica la terminal d'Ergrensa, especialitzada en la recepció de grans i llavors a granel. Té una concessió de 21.419 m². Disposava de sitges multicel·lulars amb una capacitat d'emmagatzematge de fins a 170.000 t. En aquesta terminal s'aconsegueix un rendiment pràctic de descàrrega pneumàtica de 900 t/h. També disposa d'un magatzem al moll Príncep d'Espanya.

Terminals destinades a la molta de fava de soja

En els molls 26B Álvarez de la Campa i 23B Oest hi ha les indústries Cargill Espanya, SA i Bunge Ibèrica, SA, amb concessions de 21.419 m² i 35.231,4 m² respectivament. Les dues empreses estan especialitzades en el tràfic de fava de soja i disposen de plantes de molta amb una capacitat d'1.400.000 t.

Terminal de recepció i embarcament de ciment a granel

Al moll 22C Contradic se situa la terminal de ciment Portcemen, SA, amb 10.217 m² de concessió, la qual disposa de sitges amb capacitat per a 72.000 t.

Terminal dedicada a l'embarcament de potassa

La societat Tramer, SA es troba al moll 22A contradic Nord i es dedica a l'embarcament de potassa. Disposava d'una capacitat d'emmagatzematge màxima de 80.000 t i està equipada amb un pòrtic de càrrega de 700 t/hora de rendiment. Disposava d'una superfície concessionada amb obres al moll Álvarez de la Campa de 8,04 ha.

Terminals per a descàrrega, càrrega i emmagatzematge de líquids i gas líquat

Al Port de Barcelona hi ha les següents terminals especialitzades en aquest segment de tràfic: Enagás, SA (gas natural), Relisa (líquids olíosos), Tepsa i Terquimsa (químics i petrolífers refinats) i Decal, Meroil, Meroil Tank, Tradebe Port Services i CLH, SA en productes refinats del petroli. Aquestes terminals estan situades al moll 32 de l'Energia i en el tram IV de la ronda de Port. Ocupen una superfície de 95,25 ha amb una línia d'atracament de 2.672 m exclusius i un calat de fins a 12 m. La capacitat total d'emmagatzematge és de 3.132.388 m³ i la de gas líquat és de 844.000 m³.

Terminal de cafè i cacau

Al moll 26 Álvarez de la Campa hi ha la terminal BIT, SA, amb una superfície d'11.000 m² i una capacitat d'emmagatzematge de cafè i de cacau de 14.000 t, la terminal està en règim de zona franca i disposa de l'homologació del LIFFE (London International Financial Futures and Options Exchange), necessària per al lliurament i la subhasta del cafè.

2.9. Plànol general de fars i balises

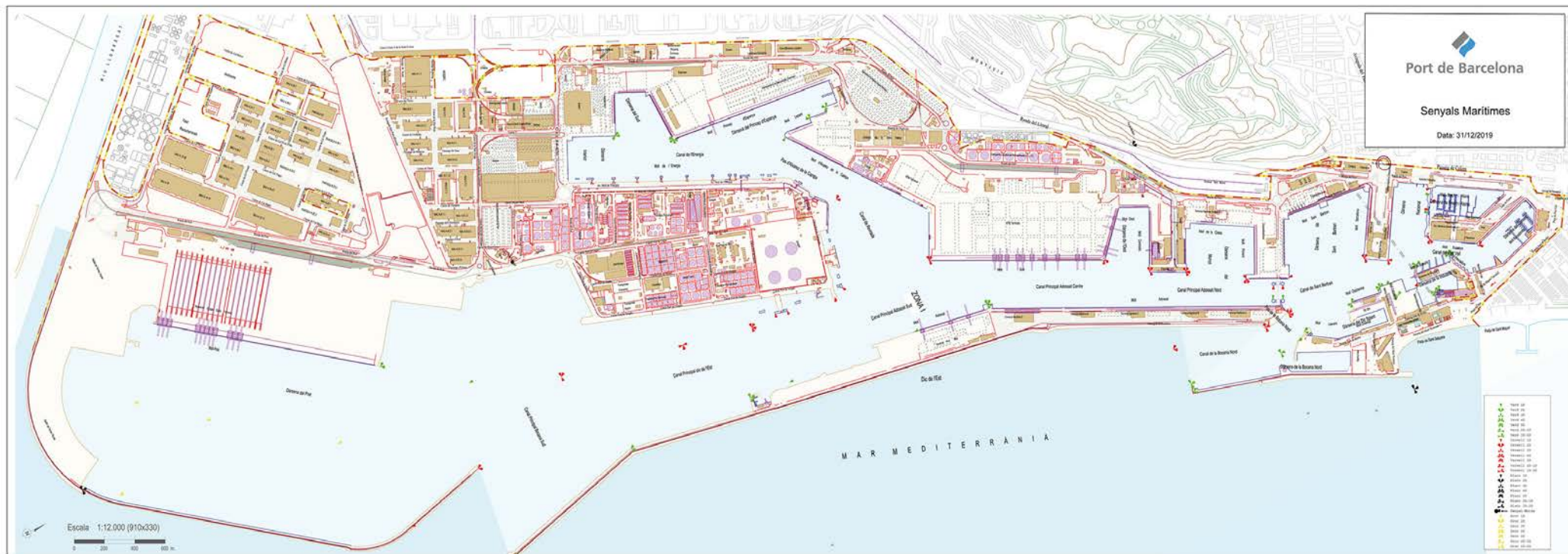

2.10. Plànol general del port

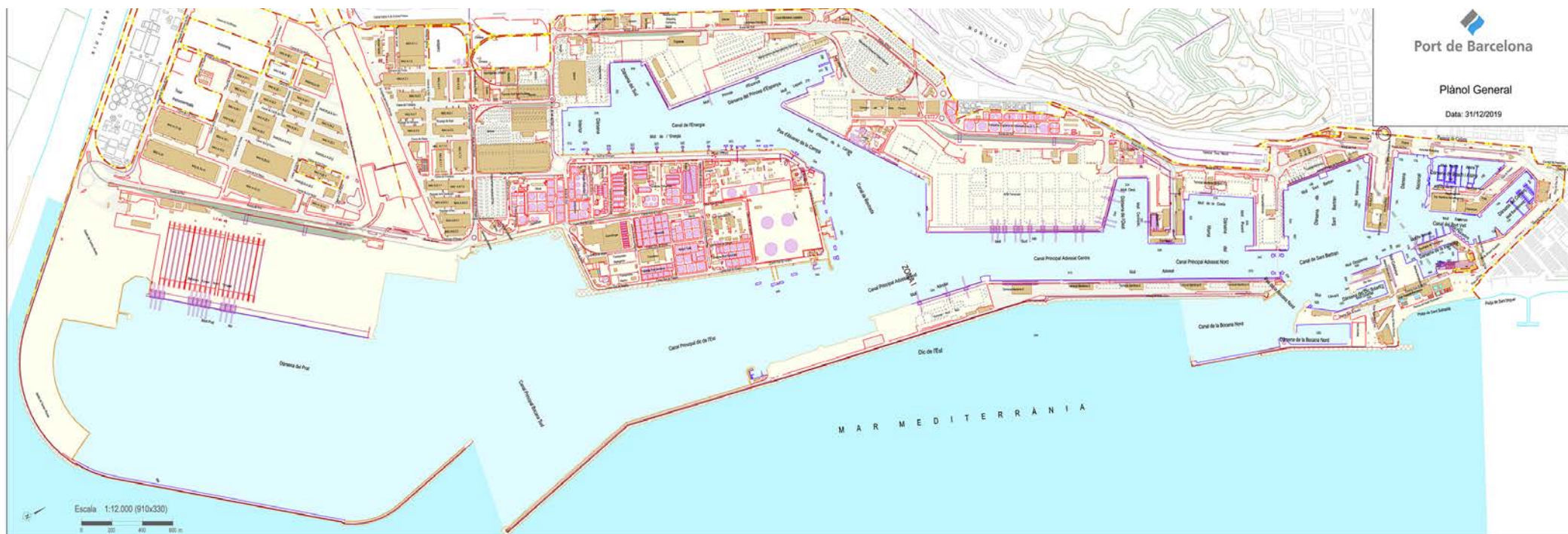



3 Obres o activitats autoritzades a particulars

Encara que la propietat del sòl correspon al sector públic, la gran majoria de la superfície del port es cedeix, mitjançant títols jurídics, a empreses privades, les quals presten els serveis propis d'un port.

En aquest capítol, en primer lloc, es detallen, ordenats per molls, tots els espais cedits a particulars abans de començar el 2019, amb especificació de l'extensió, la destinació funcional que se'ls ha donat, la data en què es va autoritzar l'ús al particular i el cànon que paga a l'Autoritat Portuària de Barcelona per aquest concepte. Seguidament, es relacionen les obres o activitats que han estat autoritzades durant el 2019.

3.1. Autoritzades abans de començar l'any 2019 i que es mantenen

3.2. Autoritzades l'any 2019

3 Obres o activitats autoritzades a particulars

3.1. Autoritzades abans de començar l'any 2019 i que es mantenen

Designació	Superfície m2	Data d' autorització inicial	Titular	Import ocupació
DIC DE L'EST				
1 Subm. Aigua potable Dic de l'Est a Carrer Escar	6.494,1 m.l.	APB 27-oct-95	SOCIEDAD GRAL AGUAS DE BARCELONA, SA	-
ADOSSAT				
2 Terminal passatgers EE.MM. "D"	7.944,03	APB 26-gen-05	BARCELONA CRUISE TERMINAL, SL	86.467
3 Terminal passatgers EE.MM. "E"	8.375,00	APB 22-jul-15	BARCELONA CRUISE TERMINAL, SL	91.158
4 Parcel·la per aparcament EE.MM. "E"	6.730,00	APB 22-jul-15	BARCELONA CRUISE TERMINAL, SL	101.093 **
5 Terminals passatgers EE.MM. "A" i "B"	14.764,00	APB 28-maig-03	CREUERS DEL PORT DE BARCELONA, SA	202.293
6 Terminal pública multipòsit	71.781,00	APB 5-juny-07	TERMINAL PORT-NOU, SA	839.415
Edifici aparcament	1.903,00			
Edifici oficines	787,00			
Nau-Taller	924,06			
BOCANA NORD				
7 Construcció nova bocana	50.599,30	APB 20-dic-06	NOVA BOCANA BARCELONA, SAU	1.310.737
8 Parcel·la	9.090,61	APB 07-ago-08	NOVA BOCANA BUSINES, SA	235.485
9 Nova Marina esportiva	19.268,00	APB 10-maig-14	PORT MED BARCELONA, SA	599.629 **
Superfície subterrània	14.823,00			
Llámmina d'aigua	50.056,00			
LLEVANT				
10 Edifici Tècnic	2.487,00	APB 28-oct-09	AJUNTAMENT DE BARCELONA	19.933
11 Edifici seu (FNOB)	377,00	APB 21-jul-10	AJUNTAMENT DE BARCELONA	5.486
12 Tinglado	2.170,00	APB 7-ago-13	BARCELONA NAUTIC CENTER SL	155.160
Llámmina d'aigua	1.233,64			
Parcel·la	13.989,05			
CATALUNYA I OCCIDENTAL				
13 Superfície terreny	84.182,00	APB 19-nov-10	MARINA BARCELONA 92, SA	798.725 **
Instal·lacions Dic Sec	13.261,15			
Instal·lacions Edifici MB92	9.073,28			
Superfície reblert	2.267,08			
Làmina d'aigua	42.949,00			
NOU				
14 Superfície Act- nàutic esportives	18.734,34	OM 20-feb-67	CLUB NATACIÓ BARCELONA	271.402 **
Superfície activ. complementàries	1.629,07			
15 Complex esportiu municipal	9.721,21	PAB 3-feb-93	C.N. ATLÉTIC BARCELONETA	92.334
16 Parcel·la	70,00	O.M. 23-2-29	TELEFÉRICOS DE BARCELONA	1.510
17 Superfície subterrània aparcament	11.284,78	APB 17-jul-02	APK54 APARCAMIENTOS SLU	117.161
Superfície en planta aparcament	385,09			
RELOTGE				
18 Marina Esportiva. Edifici Capitanía B	1.111,00	PAB 05-nov-90	MARINA PORT-VELL, SAU	347.278
Superfície en Moll Pescadors	976,00			
Sup. Subterrània	1.772,00			
Edifici "Apoyo"	483,00			
Làmina d'aigua	118.612,00			
19 Projectes vinculats a l'UPC (edifici de suport)	593,17	APB 25-jun-98	UNIV.POLITÀCNICA DE CATALUNYA	-
PESCADORS-BALEARS				
20 Parcel·la fàbrica de gel	254,00	APB 21-des-16	CONFRARIA DE PESCADORS DE BCN	3.511
Canalització subterrània	46,00			
Inst. tinglado de redes	23,00			
BARCELONETA				
21 Edifici Apoyo a la Marina 62,22%	2.471,74	APB 15-feb-95	AJUNTAMENT DE BARCELONA	-
22 Aparcament Pg. Joan de Borbó	14.678,54	PAB 30-oct-89	EMPARK APARCAMIENTOS Y SERVICIOS	152.829
DIPÒSIT				
23 Edifici	295,00	O.M. 29-abr-67	COL. OF. PES. Y MED. PÚBLICOS	2.638 *
24 Part Edifici "Palau del Mar"	5.698,74	APB 30-oct-89	PÓRTICO DE MAR, SA	411.954
25 Palau del Mar (Museu d'Història)	3.657,26	APB 30-oct-89	AGENCIA CATALANA DEL PATRIMONIO CULT.	97.314

Designació	Superfície m2	Data d'autorització inicial	Titular	Import ocupació
ESPANYA				
26 Edif. i Instal·lacions esportives	4.184,49	O.M. 10-12-59	REAL CLUB MARÍTIM	85.962
Làmina d'aigua	18.241,71			
27 Edif. i Instal·lacions esportives	6.610,17	O.M. 21-feb-67	REAL CLUB NAUTICO	184.371
Làmina d'aigua	24.765,00			
28 Centre del Mar "L'Aquàrium"	6.664,00	PAB 30-sep-92	ASPRO OCIO SA	172.625
29 Canonades "L'Aquàrium"	1.087,15 m. l.	APB 27-mar-96	ASPRO OCIO SA	11.874
Canonades subterrània (aigua mar per a aquari)	593,22 m. l.			
Pous captació aigua	32,56			
30 Centre Cial. "Maremànum"	21.813,25	PAB 6-des-89	CORIO REAL ESTATE ESPAÑA, SL	605.497
Estac. Subt. Centre Cial.	4.257,75			
31 Sala cinematogràfica	2.254,00	PAB 25-feb-91	TEATRE IMAX BARCELONA, SA	58.388
32 Superfície per a terrasses	878,67	APB 24-abr-95	TEATRE IMAX BARCELONA, SA	22.761
33 Edifici Escola Nàutica	1.185,19	O.M. 27-abr-29	FACULTAT DE NAUTICA (U.P.C.)	-
34 Submin. aigua potable (Sector A-B Port Vell)	2.996 m. l.	APB 27-oct-95	SOCIEDAD GRAL AGUAS DE BARCELONA, SA	-
BOSCH I ALSINA				
35 Aparcament. Superfície edificada	882,25	PAB 25-gen-86	BARCELONA SERVEIS MUNICIPALS, SA	91.837
Aparcament Superfície subterrània	7.262,75			
36 Làmina d'aigua	1.256,93	APB 27-feb-08	SIRENAS, SA	2.984
BARCELONA				
37 World Trade Center Barcelona (WTCB)- Sup. edificada	17.280,67	PAB 23-abr-90	WORLD TRADE CENTER BARCELONA, SA	648.092
WTCB. Superfície subterrània	20.366,84			
WTCB. Sup. sobre planta 1ª E M	737,00			
38 EEMM Nord i Sud (WTCB). Terreny	3.868,74	APB 28-jul-99	CREUERS DEL PORT DE BARCELONA, SA	79.516
Superfície subterrània	634,18			
SANT BERTRAN				
39 Terminal per a passatgers	99.993,00	APB 6-març-09	TERMINAL FERRY BARCELONA, SRL	1.110.733
Instal·lacions	1.869,28			
40 Subministrament aigua potable (Sectors 6 i 7)	8.494 m. l.	APB 26-maig-99	SOCIEDAD GRAL AGUAS DE BARCELONA, SA	-
COSTA				
41 Terminal de Pasaje y de Carga Rodada	64.220,92	APB 25-abr-2012	GRIMALDI TERMINAL BARCELONA, SL	696.614
CONTRADIC				
42 Dipòsit regulador de sals potàssiques	3.048,00	R.O. 20-nov-30	TRAFICO DE MERCANCIAS, SA	82.495
Trabucador de vagons	253,00	O.M. 16-nov-59		
Magatzem de sals	2.200,00	O.M. 23-gen-69		
Dipòsit regulador i inst. càrrega-descàrrega	2.836,00	R.O. 16-gen-26		
43 Terminal per granel·ls sòlids	21.419,00	APB 21-gen-18	ERGRANSA, SA	868.221
Inst. Silos A,B,C, i carregador ferroviari	5.050,00			
Nau-Magatzem granel·ls agroalimentaris	5.052,50			
44 Planta molturació i refinat d'olis	32.041,60	APB 27-gen-10	BUNGE IBERICA, SA	760.042
Canonades	1.125,18			
Rack aeri	2.165,66			
Instal·lacions	8.813,25			
45 Instal·lació per a càrrega de vaixells ciment i clinker	10.217,00	APB 13-dic-00	PORTCEMEN, SA	256.771 **
OEST				
46 Estació mercaderies. Vies fèrries	7.485,00	Apb 26-oct-11	FERROCARRILS GEN. CATALUNYA	76.112
SUD				
47 Terminal pública de Contenedors	669.675,81	PAB 24-feb-92	APM TERMINALS BARCELONA, SLU	6.629.872 **
48 Oleoducte BAPRAT	2.175 m. l.	APB 23-feb-00	CLH, SA	9.357
49 Terminal granel·ls líquids	98.532,02	APB 25-abr-07	CLH, SA	1.034.663
Canonades Alv. Campa	991,26			
Superfície aèria	3.562,34			
Canonades	4.546,07			
ÀLVAREZ DE LA CAMPA				
50 Planta molturació i refinat d'olis	36.872,00	APB 27-gen-16	CARGILL SLU	675.423
51 Instal·lació d'un Bar	266,82	APB 27-feb-13	PORTOLI 2012 SL	2.713
52 Terminal sals potàssiques	80.492,00	APB 7-ago-18	TRAFICO DE MERCANCIAS, SA	796.472

Designació	Superfície m2	Data d' autorització inicial	Titular	Import ocupació
EVARISTO FERNANDEZ				
54 Instal·lació d'un depot de contenidors	132.064,00	APB 14-abr-15	BARCELONA CONTAINER DEPOT SERVICE	1.375.439
55 Parcel·la	2.320,16	APB 23-jul-01	REMOLCADORS BCN, SA	52.812 *
56 Parcel·la	1.864,84	APB 23-jul-01	SAR REMOLCADORS, SA	42.448 *
RONDA DEL PORT, SECTOR V				
57 Oficines	263,97	APB 31-oct-01	SDAD. GESTIÓN ESTIBADORES PORTUARIOS	2.684
58 Parcel·la dipòsit contenidors	53.920,45	APB 29-mar-06	TERMINAL CATALUNYA, SA	392.155 *
PRÍncep D'ESPANYA				
59 Terminal multipòsit	100.312,00	APB 8-jul-98	MANIPULADORA DE MERCANCIAS SL	1.014.865 **
RONDA DEL PORT, SECTOR VI				
60 Parcel·la	25.014,21	APB 30 abr 03	TRANS-CATALA, SA	376.564
61 Dipòsit d'emmagatzematge	12.772,32	APB 31-oct-01	LOGISTICA DE TIERRA, SL	175.371
62 Magatzem per a sal	7.305,00	APB 30-set-98	SAL COSTA, SA	74.282
63 Explotació d'un centre assistencial	1.090,14	APB 25-oct-00	SDAD. GESTIÓN ESTIBADORES	11.085
64 Magatzem per a sal	32.361,34	APB 29-oct-14	DAMEX, SA	483.266 *
65 Centre Control Marítim	4.862,07	PAB 16-des-91	D.P. Mº FOMENTO-CAPITANIA MARITIMA	-
66 Subministrament aigua potable (Sector 5)	3764 m. l.	APB 27-oct-95	SOCIEDAD GRAL AGUAS DE BARCELONA, SA	-
DÀRSENA SUD				
67 Terminal d'automòbils. Parcel·la Dàrsena Interior	207.140,00	PAB 27-nov-89	AUTOTERMINAL, SA	1.910.936
Terminal d'automòbils. Parcel·la Dàrsena Sud	95.716,00			
Superfície aèria. Dàrsena Interior.	121,00			
68 Terminal d'automòbils. Parcel·la Dàrsena Interior	61.135,00	PAB 25-nov-92	SETRAM, SA	646.586
Terminal d'automòbils. Parcel·la Dàrsena Sud	36.868,00			
Superfície aèria rampa	358,00			
ZONA SUD				
69 Nau - Parcel·la Carrer Y	4.926,00	APB 25-maig-91	ADUANA	-
70 Parcel·la	10.000,00	PAB 27-feb-84	HIANSA, SA	101.686
71 Parcel·la per l'instal·lació d'una estació de servei	3.243,00	APB 29-jun-16	GALP ENERGIA ESPAÑA SAU	41.614
Edifici	217,01			
72 Parcel·la. Oficina i laboratori	763,00	APB 25-gen-2017	SAYBOLT ESPAÑA SA	38.585
Oficines i laboratori	720,00			
73 Parcel·la	6.931,97	APB 1-abr-15	CEMENTOS PORTLAND VALDERRIVAS, SA	70.488
74 Nau per a embalatge industrial	13.219,00	APB 26-abr-06	SERVICIOS RECIFE (TM2)	189.455
Instal·lacions	5.864,76			
DE L'ENERGIA				
75 Rentador de cisternes	12.815,00	APB 25-jun-98	LAVADEROS DE CISTERNAS, SA	149.861
76 Edifici Torre de Control i taller	1.520,67	APB 24-maig-12	CORP. PRACTICOS DEL PUERTO	90.121
77 Parcel·la per a magatzem d'hidrocarburs i derivats	110.714,00	PAB 03-oct-88	DECAL ESPAÑA, SA	2.947.016
Instal·lacions	1.191,61			
Rack aeri	585,00			
78 Terminal productes químics. Parcel·la terminal	50.861,53	APB 31-oct-07	TERMINALES QUÍMICOS, SA	682.271 **
Parcel·la parking	275,00			
Instal·lacions	16.836,46			
Rack aeri	353,69 m. l.			
Fossa fins a la P-32 B	63,30			
79 Terminal productes petrolífers	166.849,57	APB 29-mar-06	TERMINALES PORTUARIAS, SL	2.026.172 **
Instal·lacions	2.959,33			
Parcel·la parking	854,00			
Rack aeri	325,56			
80 Carregador ferroviari prod	187,00	APB 29-jul-16	TERMINALES PORTUARIAS, SL, TERMINALES QUÍMICOS, SA	1.850 **
Superfície aèria	296,00			1.464
81 Parcel·la per a magatzem de produc. líquids	27.947,00	O.M. 17-set-73	RECEPTORA DE LÍQUIDOS, SL	449.904
Parcel·la parking	540,00			
Instal·lacions	1.053,01			
82 Planta de regasificació. Terreny reblert	139.506,00	O.M. 24-feb-65	ENAGAS, SA	2.600.050
Terreny	191.184,00			
Canonades i canalització aèria	6.916,00			

Designació	Superfície m2	Data d' autorització inicial	Titular	Import ocupació
Superfície làmina d'aigua	1.422,30			
83 Parcel·la tractament residuos. Terreny	13.847,10	PAB 27-maig-91	ECOLOGICA IBERICA Y MEDITERRANEA	168.647
Rac aeri	59,76			
fossa canalització d'aigua calenta	549,10			
84 Gasoducte submarí Sea-Line	5168 m. l.	APB 30-jun-99	ENAGAS, SA	6.837
Gasoducte submarí part terrestre	1050 m. l.			
85 Canalització cicle combinat	6.118,36	APB 1-jul-14	NATURGY GENERACION SLU	27.005 **
86 Subministrament aigua potable (Sector 4)	3515 m. l.	APB 23-jul-97	SOCIEDAD GRAL AGUAS DE BARCELONA, SA	-
87 Superfície per la instal·lació d'un parc de terminals	422.702,55	APB 26-jun-96	MUELLES Y ESPACIOS PORTUARIOS, SA	1.196.608
RASA CANONADES				
88 Canonades	9.409 m. l.	APB 2-sep-13	DECAL ESPAÑA, SA	93.103
89 Canonades	1.519,48 m. l.	APB 18-nov-11	TERMINALES QUÍMICOS, SA	14.757
90 Canonades	65,54 m. l.	APB 2-sep-13	TERMINALES QUÍMICOS, SA	324
91 Canonades	3.711,29 m. l.	APB 3-oct-17	TERMINALES PORTUARIAS, SL	36.723
92 Canonades	1.372 m. l.	APB 22-feb-16	RECEPTORA DE LÍQUIDOS, SL	13.576
93 Trams de gasoducte	6.332 m. l.	APB 25-abril-01	ENAGAS, SA	28.842
94 Gasoducte	2.300 m. l.	APB 26-maig-99	NEDGIA CATALUNYA, SA	10.306 **
95 Canonades	1.909,68 m. l.	APB 27-abr-11	MEROIL TANK, SL	17.513
96 Canonades	3.853 m. l.	APB 1-ago-19	MEROIL SA	15.981 **
97 Canonades	4.134 m. l.	APB 30-jun-10	JETTY SUR AIE	40.906
98 Canonades	893 m. l.	APB 30-jun-10	JETTY SUR FUEL AIE	8.836
99 Canonades	2.302,96 m. l.	APB 28-nov-12	TOTAL PRETROCHEMICALS IBERICA SL	11.918
100 Canonades	5.741 m. l.	APB 25-gen-12	TRADEBE PORT SERVICES, SL	56.807
Z.A.L.				
101 (1ª. FASE)	416.025,47	varis	CENTRO INTERMODAL LOGÍSTICA, SA	3.891.548
102 (2ª. FASE)	806.747,20	varis	CENTRO INTERMODAL LOGÍSTICA, SA	5.759.061 **
ZONA PRAT				
103 Parcel·la canalització	860,10	APB 26-sep-09	ENS D'ABASTAMENT D'AIGUA TER - LLOBREGAT	3.330 **
104 Canalització fibra òptica	346,90	APB 29-abr-09	LYNTIA NETWORKS SAU	1.343 **
105 Parcel·la Zal-2	558,00	APB 23-mar-09	AREA METROPOLITANA DE BCN	1.080
106 Parcel·la construcció subestació elèctrica	6.175,98	APB 25-jul-07	UFD DISTRIBUCION ELECTRICIDAD SA	52.662 **
Canonades	5.779,00			
107 Terminal contenidors	564.500,50	APB 16-nov-06	TERMINAL CATALUNYA, SA	5.027.216
OTROS				
108 Far de Calella	283,55	APB 16-dec-09	AJUNTAMENT DE CALELLA	928
109 Far de Roses	670,42	APB 17-des-14	AJUNTAMENT DE ROSES	1.406
110 Far de Sant Sebastià	497,52	APB 29-feb-12	AJUNTAMENT DE PALAFRUGELL	1.068
111 Far de Sant Cristòfol	831,80	APB 18-12-13	AJUNTAMENT DE VILANOVA I LA GELTRU	2.177

(**) Modificades durant l'any.

(*) Baixes produïdes durant l'any.

3.2. Autoritzades l'any 2019

Núm.	Designació	Data d' autorització	Titular	Taxa Euros/m ² /any	Import anual (euros)
1	MODIFICACIÓ concessió CLUB NATACIÓ ATLÈTIC BARCELONETA. Ampliació del termini de la concessió i noves inversions.	APB 27-feb-2019	AJUNTAMENT DE BARCELONA	9,50	92.334,24
2	EXTINCIÓ anticipada de la concessió	APB 27-mar-2019	COLEGIO OFICIAL DE PESADORES Y MEDIDORES PÚBLICOS	8,94	2.637,98
3	ATORGAMENT concessió. Parcel·la per a l'aparcament d'autobusos de la flota de Transports de Barcelona	APB 24-abril-2019	TRANSPORTS DE BARCELONA SA	10,17	158.670,83
4	ATORGAMENT concreció parcel·la A 24.2	APB 1-maig-2019	CENTRO INTERMODAL DE LOGISTICA SA SME	9,15	16.863,05
5	UNIFICACIÓ parcel·les A14, A15 i A16 i ampliació amb les parcel·les A14b, A15b i A16B	APB 24-abril-2019	CENTRO INTERMODAL DE LOGISTICA SA SME	9,15	147.260,00
6	MODIFICACIÓ concessió Service Center. Ampliació termini	APB 26-jun-2019	CENTRO INTERMODAL DE LOGISTICA SA SME	12,12	343.085,16
7	ATORGAMENT concreció parcel·la A 23.2	APB 26-jun-2019	CENTRO INTERMODAL DE LOGISTICA SA SME	9,15	8.684,20
8	EXTINCIÓ anticipada concessió DEPOT parcel·la Can Tunis	APB 24-jul-2019	TERMINAL CATALUNYA, SA	7,27	392.158,00
9	ATORGAMENT Llicència MARPOL V	APB 24-jul-2019	SERVICIOS FLOTANTES OTTO SCHWAN-DT SL		
10	ATORGAMENT Llicència MARPOL I, II, IV, V i VI	APB 24-jul-2019	ECOLOGICA IBERICA Y MEDITERRANEA SA		
11	ATORGAMENT Llicència MARPOL I, II, IV, V i VI	APB 24-jul-2019	TEC MEDIO AMBIENTE GRUPO F SANCHEZ SL		
12	ATORGAMENT Llicència MARPOL V	APB 24-jul-2019	ECOMARPOL, S.L.		
13	ATORGAMENT concreció parcel·la ZAM	APB 25-sep-2019	CENTRO INTERMODAL DE LOGISTICA SA SME	9,15	538.739,64
14	MODIFICACIÓ concessió. Titularitat de la concessió de ATLL CONCESSIONARIA GENERALITAT CATALUNYA per ENS D'ABASTAMENT D'AIGUA TER - LLOBREGAT	APB 30-oct-2019	ENS D'ABASTAMENT D'AIGUA TER - LLOBREGAT	3,87	3.330,31
15	MODIFICACIÓ concessió. Aprovació noves inversions i ampliació termini de la concessió en 9,32 anys	APB 30-oct-2019	CLUB NATACION BARCELONA	13,33	271.401,69

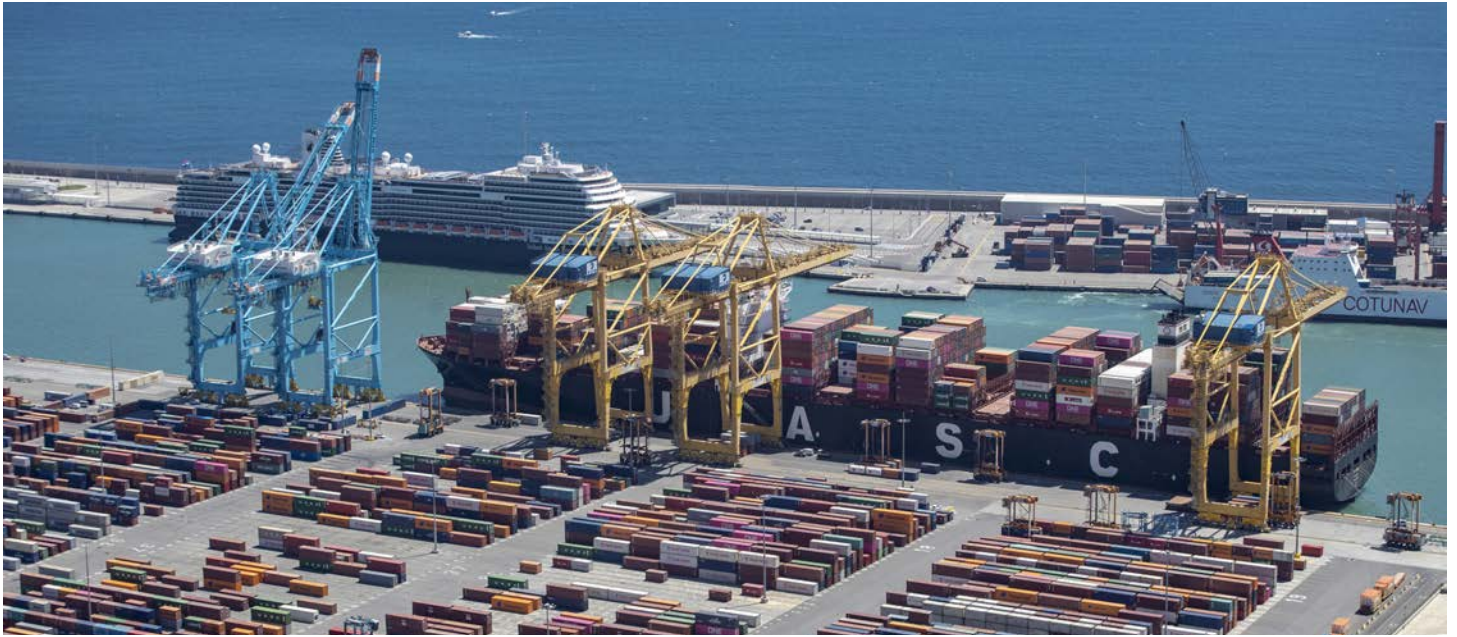

4 Estadístiques de tràfic

Aquest capítol conté una extensa descripció del tràfic del Port de Barcelona. Aquestes estadístiques mostren el moviment de passatgers, el nombre de vaixells entrats, - classificats segons dimensions, bandera i tipus - i el tràfic de mercaderies registrat l'any 2019. Cal destacar que el punt 4.7 conté informació específica sobre el tràfic contenitzat i que el punt 4.8 ofereix un resum del conjunt del tràfic del Port de Barcelona.

- 4.1. Tràfic de passatge
 - 4.1.1. Passatgers
 - 4.1.1.1. Passatgers, Nombre d'unitats
 - 4.1.1.2. Passatgers de línia regular, Nombre d'unitats. Ports d'origen i de destinació
 - 4.1.2. Vehicles en règim de passatge. Nombre d'unitats
- 4.2. Vaixells
 - 4.2.1. Vaixells mercants
 - 4.2.1.1. Distribució per tonatge
 - 4.2.1.2. Distribució per bandera
 - 4.2.1.3. Distribució per tipus de vaixells
 - 4.2.2. Vaixells de guerra
 - 4.2.3. Embarcacions de pesca fresca
 - 4.2.4. Embarcacions d'esbarjo
 - 4.2.5. Vaixells entrats per desballestar
 - 4.2.6. Altres embarcacions
- 4.3. Mercaderies
 - 4.3.1. Mogudes per molls i atracadors del servei
 - 4.3.2. Mogudes per molls i atracadors de particulars
 - 4.3.3. Embarcades i desembarcades durant l'any
 - 4.3.4. Total mercaderies per països d'origen i destinació
 - 4.3.5. Mercaderies transbordades
 - 4.3.6. Tràfic Ro-Ro
 - 4.3.6.1. Resum del tràfic Ro-Ro
 - 4.3.6.2. Unitat de transport intermodal (UTI)
 - 4.3.6.3. Unitats de vehicles en règim de mercaderia
 - 4.3.7. Classificació de mercaderies
 - 4.3.7.1. Classificació segons la seva naturalesa
 - 4.3.7.2. Classificació segons la seva naturalesa i presentació
 - 4.3.7.3. Classificació de mercaderies en trànsit segons la seva naturalesa
 - 4.3.7.4. Classificació de mercaderies segons NST-2000
- 4.4. Tràfic interior
- 4.5. Avituallaments
- 4.6. Pesca capturada
- 4.7. Tràfic de contenidors
 - 4.7.1. Contenedors de 20 peus
 - 4.7.2. Contenedors majors de 20 peus
 - 4.7.3. Total Contenedors de 20 peus o majors
 - 4.7.4. Contenedors de 20 peus o majors, en trànsit
 - 4.7.5. Total Contenedors equivalents a 20 peus (TEU)
 - 4.7.6. Contenedors equivalents a 20 peus (TEU) en trànsit
 - 4.7.7. Mercaderies transportades en contenidor classificades segons la seva naturalesa. Tones
- 4.8. Resum general del tràfic marítim
 - 4.8.1. Quadre general núm. 1
 - 4.8.2. Quadre general núm. 2 (inclòs el tràfic interior, avituallament i pesca fresca)
 - 4.8.3. Quadre general núm. 3
- 4.9. Tràfic terrestre

4 Estadístiques de tràfic

4.1. Tràfic de passatge

4.1.1. Passatgers

4.1.1.1. Passatgers. Nombre d'unitats

		Cabotatge	Exterior	TOTAL	INTERIOR
Línia Regular	Embarcats	439.707	312.309	752.016	
	Desembarcats	412.546	326.082	738.628	
	En trànsit	0	0	0	
	Total	852.253	638.391	1.490.644	
De Creuer	Inici de línia			877.622	
	Final de línia			875.600	
	En trànsit			1.384.696	
	Total			3.137.918	
Total de Passatgers				4.628.562	

4.1.1.2. Passatgers de línia regular. Nombre d'unitats. Ports d'origen i de destinació

Port d'Origen o Destinació	Cabotatge		Exterior		TOTAL
	Embarcats	Desembarcats	Embarcats	Desembarcats	
Palma de Mallorca	199.322	188.291	0	0	387.613
Civitavecchia	0	0	131.487	140459	271.946
Porto Torres	0	0	76.272	73114	149.386
Ibiza	76.994	68.796	0	0	145.790
Ciudadela	64.784	57.718	0	0	122.502
Mahon Menorca	61.440	60.453	0	0	121.893
Tanger Med	0	0	58.237	59946	118.183
Alcudia	37.167	37287	0	0	74.454
Nador	0	0	21.833	21.371	43.204
Genoa	0	0	10.102	14.947	25.049
Oran	0	0	7.708	7.153	14.861
Savona	0	0	4.909	6.474	11.383
Alger (Algiers)	0	0	1.498	2.522	4.020
Livorno	0	0	140	96	236
Tangier	0	0	123	0	123
Valencia	0	1	0	0	1
Total	439.707	412.546	312.309	326.082	1.490.644

4.1.2. Vehicles en règim de passatge. Nombre d'unitats

Tipus de navegació	Tipus de vehicle	Embarcats	Desembarcats	TOTAL
Cabotatge	Motocicletes	9.216	8.061	17.277
	Cotxes	102.059	98.804	200.863
	Autobusos	135	120	255
	Total	111.410	106.985	218.395
Exterior	Motocicletes	7.459	7.341	14.800
	Cotxes	82.531	88.610	171.141
	Autobusos	705	787	1.492
	Total	90.695	96.738	187.433
TOTAL		202.105	203.723	405.828

4.2. Vaixells

4.2.1. Vaixells mercante

4.2.1.1. Distribució per tonatge

	TOTAL	Fins 3.000	3.001 a 5.000	5.001 a 10.000	10.001 a 25.000	25.001 a 50.000	més de 50.000
ESPANYOLS							
Nombre	1.083	3	64	17	684	312	3
GT	25.219.980	6.815	273.351	110.016	15.277.100	9.217.662	335.036
ESTRANGERS							
Nombre	7.818	327	343	1.239	1.063	2.766	2.080
GT	319.510.762	728.367	1.393.823	10.120.521	20.349.995	88.856.238	198.061.818
TOTAL							
Nombre	8.901	330	407	1.256	1.747	3.078	2.083
GT	344.730.742	735.182	1.667.174	10.230.537	35.627.095	98.073.900	198.396.854
Porcentatge sobre el total							
Nombre		3,71%	4,57%	14,11%	19,63%	34,58%	23,40%
GT		0,21%	0,48%	2,97%	10,33%	28,45%	57,55%

4.2.1.2. Distribució per bandera

Bandera	Nombre de Vaixells	GT
Antigua i Barbuda	303	2.637.557
Barbados	13	46.092
Bangla Desh	3	72.501
Bèlgica	3	104.835
Bermuda	54	4.666.113
Bahames	295	23.622.355
Belize	1	2.052
Illes Cook	14	46.712
Xina	7	429.675
Xipre	950	25.470.284
Alemanya	145	9.254.493
Dinamarca	59	1.475.207
Algèria	49	904.591
Espanya	1.083	25.219.980
Finlàndia	8	270.528
França	41	1.849.833
Regne Unit	71	3.453.600
Gibraltar	53	1.170.768
Grècia	40	1.557.297
Hong Kong	193	11.280.974
Croàcia	4	122.006
Irlanda	8	58.869
Israel	26	1.045.824
Índia	1	42.403
Itàlia	1.770	78.263.436
Japó	38	2.274.040
Comores	14	22.178
Corea del Sud	5	278.527
Kuwait	1	62.945
Illes Caiman	22	675.904
Líban	3	28.104
Libèria	588	28.701.367
Lituània	42	361.477
Luxemburg	13	148.964
Letònia	18	29.347
Líbia	1	29.304
Marroc	1	5.638

BANDERA	Nº de Vaixells	GT
Illes Marshall	235	9.002.905
Malta	1.316	53.735.685
Malàisia	2	215.266
Països Baixos	92	1.307.099
Noruega	48	2.602.717
Panamà	549	36.703.426
Filipines	8	109.500
Portugal	359	6.516.271
República de Palaos	4	15.992
Rússia	7	32.655
Aràbia Saudita	7	199.030
Singapur	139	6.103.499
Sierra Leone	4	18.167
Togo	14	79.614
Tailàndia	1	36.416
Tunísia	32	712.828
Turquia	115	1.359.992
Estats Units	4	232.000
Saint Vincent i les Grenadines	21	52.246
Vanuatu	4	9.654
Total	8.901	344.730.742

4.2.1.3. Distribució per tipus de vaixells

Tipus de vaixells	Espanyols		Estrangers		Totals	
	Nombre	GT	Nombre	GT	Nombre	GT
Tancs	9	409.282	1.033	19.839.104	1.042	20.248.386
Granelers	0	0	98	2.873.614	98	2.873.614
Càrrega General	26	144.779	503	2.207.864	529	2.352.643
Ro-Ro	1.048	24.665.919	3.071	106.987.860	4.119	131.653.779
Només Passatge	0	0	800	80.972.580	800	80.972.580
Portacontenidors	0	0	2.313	106.629.740	2.313	106.629.740
Altres Tipus	0	0	0	0	0	0
Total	1.083	25.219.980	7.818	319.510.762	8.901	344.730.742

4.2.2. Vaixells de guerra

	Espanyols	Estrangers	TOTAL
Nombre	0	2	2
GT	0	18.729	18.729

4.2.3. Embarcacions de pesca fresca

Amb base al port:	
Nombre **	23
GT:	n/d

4.2.4. Embarcacions d'esbarjo

	Nombre
Nombre **	445
GT:	n/d

** Font: Marina Port Vell, R.C. Náutico, R.C. Marítimo

4.2.5. Vaixells entrats per a desballestament

No hi ha dades

4.2.6. Altres embarcacions

Tipus	Nombre	GT
Altres	14	234.952
Gavarres de bunkering	3	9.378
Total	17	244.330

4.3.4. Total mercaderies per països d'origen i destinació

País	Embarcades	Desembarcades	Total
Unió dels Emirats Àrabs	1.009.638	222.345	1.231.984
Antigua i Barbuda	206	65	270
Angola	8	0	8
Albània	6.348	3.744	10.092
Angola	15.074	67.334	82.408
Argentina	99.899	270.332	370.231
Samoa Nord-americana	20	0	20
Austràlia	56.512	7.943	64.455
Aruba	501	3	505
Azerbaidjan	298	0	298
Barbados	5.453	522	5.975
Bangla Desh	42.762	126.570	169.332
Bèlgica	347.262	306.105	653.367
Bulgària	81.092	234.376	315.468
Bahrain	39.783	13.227	53.009
Benín	57.495	4.887	62.383
Bermuda	19.713	0	19.713
Brunei	231	5	236
Bolívia	234	0	234
Bonaire	22.024	0	22.024
Brasil	359.253	1.984.080	2.343.334
Bahames	29.114	17.625	46.739
Belize	393	30	423
Canadà	305.188	1.591.894	1.897.083
Congo Kinshasa	6.541	3.751	10.292
Congo Brazzaville	6.769	449	7.218
Suïssa	68	0	68
Costa d'Ivori	42.189	105.782	147.971
Xile	134.556	151.952	286.508
Camerun	451.886	113.471	565.357
Xina	2.186.513	2.963.633	5.150.146
Colòmbia	190.394	202.298	392.692
Costa Rica	157.726	43.001	200.728
Cuba	126.155	49.725	175.880
Cap Verd	6.875	186	7.061
Curaçao	421	0	421
Xipre	109.077	2.721	111.798
Alemanya	70.060	57.180	127.240
Djibouti	11.080	27.888	38.968
Dinamarca	17.439	1.670	19.109
Domínica	444	0	444
República Dominicana	80.447	16.999	97.445
Algèria	2.390.999	817.803	3.208.802
Equador	60.523	279.654	340.176
Estònia	3.810	1.079	4.889
Egipte	332.875	363.147	696.022
Eritrea	0	3	3
Espanya	5.375.049	4.213.754	9.588.804
Finlàndia	7.268	935	8.203
Fiji	65	0	65
França	613.740	720.233	1.333.973
Gabon	5.522	6.202	11.724
Regne Unit	645.759	316.092	961.852
Grenada	848	17	866
Geòrgia	57.427	3.031	60.458
Guaiana francesa	2.730	32	2.762
Ghana	202.312	69.993	272.305
Gibraltar	227.381	953	228.334
Gàmbia	10.960	384	11.343

PAÍS	Embarcades	Desembarcades	TOTAL
Guinea	15.883	1.492	17.375
Guadeloupe	15.231	2.728	17.959
Guinea Equatorial	4.313	71.755	76.068
Grècia	348.179	133.006	481.184
Guatemala	27.293	118.522	145.816
Guinea Bissau	632	7	639
Guyana	3.882	1.015	4.897
Hong Kong	106.454	34.491	140.945
Hondures	12.108	83.178	95.286
Croàcia	40.186	18.189	58.374
Haití	4.176	411	4.588
Hongria	24	538	562
Indonèsia	344.219	484.660	828.879
Irlanda	40.953	523	41.476
Israel	226.495	195.064	421.560
Índia	739.027	1.747.113	2.486.140
Iraq	52.566	0	52.566
Iran	6.645	1.943	8.588
Islàndia	727	0	727
Itàlia	3.138.079	3.792.225	6.930.305
Jamaica	17.655	445	18.100
Jordània	164.640	25.805	190.446
Japó	320.465	202.054	522.519
Kenya	29.018	32.363	61.382
Cambodja	1.755	32.972	34.727
Comores	1.107	0	1.107
Saint Christopher i Nevis	158	0	158
Corea del Sud	208.689	531.705	740.394
Kuwait	125.541	17.795	143.336
Illes Caiman	740	4	744
Líban	88.083	7.053	95.137
Saint Lucia	1.006	0	1.006
Sri Lanka	11.511	22.862	34.372
Libèria	4.943	14.009	18.952
Lituània	11.271	41.159	52.430
Letònia	3.231	1.782	5.012
Líbia	222.090	31.605	253.695
Marroc	759.916	188.899	948.815
Mònaco	0	18	18
Moldàvia	265	0	265
Montenegro	2.655	99	2.754
Illa de Sant Martí	613	0	613
Madagascar	7.282	2.649	9.931
Illes Marshall	0	19	19
Myanmar	2.856	19.435	22.291
Macau	500	18	518
Martinica	18.057	11.519	29.576
Mauritània	13.885	4.000	17.885
Malta	95.413	76.980	172.393
Maurici	6.413	26.673	33.086
Maldives	1.030	0	1.030
Mèxic	427.675	332.098	759.773
Malàisia	253.134	215.641	468.775
Moçambic	7.643	24.667	32.310
Namíbia	32.026	817	32.843
Nova Caledònia	2.931	27	2.958
Nigèria	378.180	701.765	1.079.945
Nicaragua	4.246	10.767	15.013
Països Baixos	487.218	205.817	693.035
Noruega	4.957	128.243	133.200

PAÍS	Embarcades	Desembarcades	TOTAL
Namíbia	29	0	29
Nova Zelanda	23.170	56.480	79.650
Oman	108.684	11.670	120.354
Panamà	30.975	39.694	70.670
Perú	59.106	137.761	196.867
Polinèsia Francesa	3.740	0	3.740
Papua Nova Guinea	31	12.282	12.313
Filipines	109.813	55.874	165.687
Paquistan	263.681	68.934	332.616
Polònia	11.855	205	12.060
Puerto Rico	13.703	658	14.361
Portugal	78.241	319.769	398.010
Paraguai	28.885	45.819	74.704
Qatar	140.084	1.560.069	1.700.153
Illa de la Reunió	28.714	1.541	30.255
Romania	71.519	136.228	207.747
Sèrbia	24	0	24
Rússia	48.120	307.928	356.048
Aràbia Saudita	638.003	1.237.528	1.875.531
Seychelles	2.214	633	2.847
Sudan	23.410	4.643	28.053
Suècia	7.493	77.393	84.885
Singapur	138.612	107.441	246.053
Eslovènia	31.271	22.799	54.069
Sierra Leone	5.702	43	5.745
Senegal	34.846	2.400	37.246
Somàlia	16.102	730	16.832
Surinam	2.067	1.294	3.361
São Tomé i Príncipe	83	9	92
El Salvador	10.419	3.804	14.223
Sint Maarten	244	0	244
Síria	20.335	569	20.905
Illes Turks i Caicos	144	0	144
Togo	14.124	115.540	129.664
Tailàndia	158.910	140.364	299.273
Turkmenistán	279	0	279
Túnia	217.292	114.810	332.102
Turquia	1.181.028	752.132	1.933.160
Trinitat	7.262	221.486	228.747
Taiwan	66.233	123.826	190.059
Tanzània	13.378	13.604	26.982
Ucraïna	17.998	326.225	344.224
Estats Units	1.160.488	3.761.564	4.922.052
Uruguai	28.141	38.832	66.972
Saint Vincent i les Grenadines	163	0	163
Veneçuela	7.196	7.174	14.370
Illes Verges Britàniques	37	1	39
Illes Verges Nord-americanes	280	1.907	2.187
Vietnam	405.220	277.532	682.752
Wallis i Futuna	19	0	19
Samoa	5	0	5
Iemen	76.989	604	77.593
Mayotte	2.721	134	2.855
Sud-àfrica	192.026	74.731	266.757
Desconegut	111.181	297.119	408.300
TOTAL	30.492.575	35.465.510	65.958.084

4.3.5. Mercaderies transbordades

Sense dades

4.3.6. Tràfic roll-on/roll-off

4.3.6.1. Resum del tràfic Ro-Ro

	Cabotatge	Exterior	Total
Mercaderies embarcades			
En contenidor	391.265	173.783	565.047
En altres mitjans	3.646.745	2.812.586	6.459.331
Total	4.038.010	2.986.369	7.024.379
Mercaderies desembarcades			
En contenidor	87.488	89.496	176.983
En altres mitjans	1.938.961	2.416.801	4.355.761
Total	2.026.449	2.506.296	4.532.745
Mercaderies embarcades + desembarcades			
En contenidor	478.753	263.278	742.031
En altres mitjans	5.585.706	5.229.387	10.815.093
Total	6.064.458	5.492.665	11.557.123

4.3.6.2. Unitats de transport intermodal (UTI)

Tipus	Cabotatge			Exterior			Total		
	Embarcades	Desembarcades	Total	Embarcades	Desembarcades	Total	Embarcades	Desembarcades	Total
ACOMPANYAT									
Camió articulat	49.298	48.133	97.431	27.688	24.568	52.256	76.986	72.701	149.687
Camió rígid	21.053	19.912	40.965	609	668	1.277	21.662	20.580	42.242
Tren de carretera	3.242	3.131	6.373	692	899	1.591	3.934	4.030	7.964
NO ACOMPANYAT									
Remolcs, semiremolcs i plataformes (aptes per al transport terrestre)	55.646	52.457	108.103	49.321	48.997	98.318	104.967	101.454	206.421
RESTA									
Tractora	0	0	0	0	0	0	0	0	0
Furgó	0	0	0	0	0	0	0	0	0
Roll tràiler i altres equips (no aptes per al transport terrestre)	648	166	814	3.023	380	3.403	3.671	546	4.217
Total	129.887	123.799	253.686	81.333	75.512	156.845	211.220	199.311	410.531

4.3.6.3. Unitats de vehicles en règim de mercaderia

Tipus	Cabotatge			Exterior			Total		
	Embarcades	Desembarcades	Total	Embarcades	Desembarcades	Total	Embarcades	Desembarcades	Total
Autobusos	127	25	152	756	314	1.070	883	339	1.222
Turismes	99.123	32.028	131.151	401.092	224.533	625.625	500.215	256.561	756.776
Camions	390	48	438	15.867	2.875	18.742	16.257	2.923	19.180
Vehicles especials	268	53	321	145	44	189	413	97	510
Motocicletes	0	0	0	0	0	0	0	0	0
Total	99.908	32.154	132.062	417.860	227.766	645.626	517.768	259.920	777.688

4.3.7.3. Classificació de mercaderies en trànsit segons la seva naturalesa

Cod	Mercaderia	Cabotatge		Exterior		Total
		Càrrega	Descàrrega	Càrrega	Descàrrega	
1. Energètic						
1	Cru de petroli	0	0	192	4.650	4.842
2	Fuel	5.411	0	194.856	369.309	569.576
3	Gasoli	0	28.991	658.024	655.845	1.342.860
4	Gasolina	15.737	35.551	1.318.008	1.342.011	2.711.307
6	Altres productes petrolífers	0	16.305	28.224	58.863	103.392
7	Gasos energètics del petroli	0	0	4	4	8
12	Carbons	0	0	30.624	28.850	59.474
35	Gas Natural	0	10.712	0	3.004	13.716
51	Biocombustibles	58.892	43.914	537.453	451.179	1.091.439
2. Siderúrgic						
8	Mineral de ferro	0	0	354	354	708
10	Altres minerals i residus metàl·lics	0	0	77.375	77.863	155.238
11	Ferralla	0	0	168.950	166.387	335.337
13	Productes siderúrgics	0	0	203.397	202.408	405.806
36	Altres productes metal·lúrgics	0	0	83.420	85.756	169.176
3. Minerals no metàl·lics						
25	Sal comuna	0	0	8.413	8.989	17.402
52	Altres minerals no metàl·lics	0	0	62.743	62.029	124.772
4. Adobs						
14	Fosfats	0	0	148	105	253
15	Potasses	0	0	6.342	5.844	12.186
16	Adob natural/artificial	0	0	20.476	22.117	42.593
5. Productes químics						
17	Productes químics	0	4.511	1.024.199	1.009.517	2.038.228
6. Materials de construcció						
5	Asfalt	21	21	442	472	956
18	Ciment i clínquer	0	0	15.168	15.683	30.851
20	Altres materials de construcció	21	21	376.038	392.439	768.519
7. Agroramader i alimentari						
21	Cereals i farines	0	0	124.299	126.095	250.394
22	Fava de soja	0	0	263.171	257.953	521.125
23	Fruïtes, hortalisses i llegums	0	36	775.486	771.303	1.546.825
24	Vins, begudes, alcohols i derivats	0	20	75.309	80.333	155.662
27	Conserves	0	0	104.265	105.706	209.971
28	Tabac, cafè i cacao	0	0	119.124	120.522	239.647
29	Olis i greixos	0	0	63.827	64.730	128.556
30	Altres productes alimentaris	0	51	841.870	847.764	1.689.684
33	Pesca congelada	21	0	31.515	32.441	63.977
37	Pinso i farratges	0	0	222.920	224.161	447.081
8. Altres Mercaderies						
19	Fustes	0	0	221.450	219.555	441.006
26	Paper i pasta	0	0	701.058	699.221	1.400.279
31	Maquinària i recanvis	2	1.991	287.335	293.253	582.582
34	Resta mercaderia segons la seva naturalesa	72	98	705.456	723.669	1.429.296
9. Vehicles i elements de transport						
32	Automòbils i peces	0	70	245.569	233.636	479.275
38	Tara de plataformes i vagons (Ro-Ro)	0	10	18.927	19.433	38.370
39	Tara de contenidors	96	3.074	1.378.149	1.509.800	2.891.120
TOTAL		80.274	145.377	10.994.583	11.293.252	22.513.486

4.4. Tràfic interior

No tenim tràfic interior

4.5. Avituallaments

Avituallaments	Tones
Combustibles líquids	1.413.757
Aigua	256.342
Gel	0
Provisions	61.626
Diversos	0
TOTAL	1.731.725

4.6. Pesca capturada

	Pes (kg)	Valor 1ª venda (€)
Mol·luscs	33.207	205.363
Crustacis	94.968	2.289.833
Peixos	3.447.004	6.363.224
TOTAL PESCA CAPTURADA	3.575.180	8.858.420

4.7. Tràfic de contenidors

4.7.1. Contenidors de 20 peus

	Cabotatge		Exterior		TOTAL	
	Nombre	Tones	Nombre	Tones	Nombre	Tones
Embarcats	16.316	170.620	304.040	5.278.324	320.356	5.448.944
Amb càrrega	9.726	156.376	247.506	5.153.501	257.232	5.309.877
Buits	6.590	14.244	56.534	124.822	63.124	139.067
Desembarcats	12.425	77.818	312.512	5.493.815	324.937	5.571.632
Amb càrrega	2.678	55.912	260.293	5.379.361	262.971	5.435.274
Buits	9.747	21.905	52.219	114.454	61.966	136.359
TOTAL	28.741	248.438	616.552	10.772.138	645.292	11.020.576
Amb càrrega	12.404	212.288	507.799	10.532.862	520.202	10.745.151
Buits	16.337	36.149	108.753	239.276	125.090	275.425

4.7.2. Contenidors majors de 20 peus

	Cabotatge		Exterior		TOTAL	
	Nombre	Tones	Nombre	Tones	Nombre	Tones
Embarcats	46.060	916.642	624.195	12.308.502	670.255	13.225.144
Amb càrrega	44.375	909.713	515.027	11.868.130	559.402	12.777.843
Buits	1.685	6.929	109.168	440.372	110.853	447.300
Desembarcats	47.484	362.590	610.839	9.574.430	658.323	9.937.021
Amb càrrega	11.664	208.486	438.180	8.871.215	449.844	9.079.702
Buits	35.820	154.104	172.659	703.215	208.479	857.319
TOTAL	93.544	1.279.232	1.235.034	21.882.932	1.328.578	23.162.164
Amb càrrega	56.039	1.118.199	953.207	20.739.345	1.009.246	21.857.545
Buits	37.505	161.033	281.827	1.143.586	319.332	1.304.619

4.7.3. Total contenidors de 20 peus o majors

	Cabotatge		Exterior		TOTAL	
	Nombre	Tones	Nombre	Tones	Nombre	Tones
Embarcats	62.376	1.087.262	928.235	17.586.825	990.611	18.674.087
Amb càrrega	54.101	1.066.089	762.533	17.021.631	816.634	18.087.720
Buits	8.275	21.173	165.702	565.194	173.977	586.367
Desembarcats	59.909	440.408	923.351	15.068.245	983.259	15.508.653
Amb càrrega	14.342	264.398	698.473	14.250.577	712.814	14.514.975
Buits	45.567	176.010	224.878	817.668	270.445	993.678
TOTAL	122.284	1.527.670	1.851.586	32.655.070	1.973.870	34.182.740
Amb càrrega	68.442	1.330.488	1.461.006	31.272.208	1.529.448	32.602.696
Buits	53.842	197.183	390.580	1.382.862	444.422	1.580.045

4.7.4. Contenidors de 20 peus o majors, en trànsit

	Cabotatge		Exterior		TOTAL	
	Nombre	Tones	Nombre	Tones	Nombre	Tones
Embarcats	26	256	396.331	8.048.899	396.357	8.049.156
Amb càrrega	11	202	331.923	7.809.346	331.934	7.809.547
Buits	15	55	64.408	239.554	64.423	239.608
Desembarcats	853	3.509	435.569	8.237.631	436.422	8.241.139
Amb càrrega	22	521	336.114	7.878.349	336.136	7.878.870
Buits	831	2.988	99.455	359.282	100.286	362.270
TOTAL	879	3.765	831.900	16.286.530	832.779	16.290.295
Amb càrrega	33	723	668.037	15.687.694	668.070	15.688.417
Buits	846	3.043	163.863	598.835	164.709	601.878

4.7.5. Total contenidors equivalents a 20 peus (TEU)

	Cabotatge		Exterior		TOTAL	
	TEU	Tones	TEU	Tones	TEU	Tones
Embarcats	117.290	1.087.262	1.553.845	17.586.825	1.671.134	18.674.087
Amb càrrega	107.317	1.066.089	1.278.223	17.021.631	1.385.540	18.087.720
Buits	9.973	21.173	275.622	565.194	285.595	586.367
Desembarcats	116.014	440.408	1.537.502	15.068.245	1.653.516	15.508.653
Amb càrrega	27.911	264.398	1.139.125	14.250.577	1.167.036	14.514.975
Buits	88.103	176.010	398.377	817.668	486.480	993.678
TOTAL	233.304	1.527.670	3.091.346	32.655.070	3.324.650	34.182.740
Amb càrrega	135.228	1.330.488	2.417.348	31.272.208	2.552.575	32.602.696
Buits	98.076	197.183	673.999	1.382.862	772.075	1.580.045

4.7.6. Contenidors equivalents a 20 peus (TEU) en trànsit

	Cabotatge		Exterior		TOTAL	
	TEU	Tones	TEU	Tones	TEU	Tones
Embarcats	45	256	663.679	8.048.899	663.724	8.049.156
Amb càrrega	21	202	547.572	7.809.346	547.593	7.809.547
Buits	24	55	116.107	239.554	116.131	239.608
Desembarcats	1.436	3.509	732.381	8.237.631	733.817	8.241.139
Amb càrrega	44	521	555.884	7.878.349	555.928	7.878.870
Buits	1.392	2.988	176.497	359.282	177.889	362.270
TOTAL	1.481	3.765	1.396.061	16.286.530	1.397.542	16.290.295
Amb càrrega	65	723	1.103.457	15.687.694	1.103.522	15.688.417
Buits	1.416	3.043	292.604	598.835	294.020	601.878

4.7.7. Mercaderies transportades en contenidor classificades segons la seva naturalesa. Tones

Cod	Mercaderia	Cabotatge			Exterior			Total		
		Càrrega	Descàrrega	Total	Càrrega	Descàrrega	Total	Càrrega	Descàrrega	Total
1. Energètic										
1	Cru de petroli	14	0	14	215	192	407	229	192	421
2	Fuel	2.168	992	3.160	22.308	9.706	32.014	24.476	10.698	35.173
3	Gasoli	0	0	0	0	603	603	0	603	603
4	Gasolina	67	62	129	196	0	196	264	62	326
6	Altres productes petrolífers	3.801	103	3.904	21.507	13.969	35.476	25.308	14.073	39.380
7	Gasos energètics del petroli	1.198	0	1.198	97	83	179	1.294	83	1.377
12	Carbons	62	4	66	35.163	50.332	85.496	35.225	50.337	85.562
35	Gas Natural	0	0	0	0	9	9	0	9	9
51	Biocombustibles	5.196	29	5.225	108.088	35.489	143.577	113.284	35.518	148.802
2. Siderúrgic										
8	Mineral de ferro	62	23	85	765	773	1.538	827	796	1.623
10	Altres minerals i residus metàl·lics	326	4.441	4.767	188.022	107.327	295.348	188.348	111.767	300.115
11	Ferralla	323	16.926	17.248	182.592	177.611	360.203	182.915	194.537	377.452
13	Productes siderúrgics	23.512	4.465	27.977	427.011	473.417	900.429	450.523	477.882	928.405
36	Altres productes metal·lúrgics	2.227	168	2.396	153.606	221.275	374.882	155.833	221.444	377.277
3. Minerals no metàl·lics										
25	Sal comuna	1.631	59	1.690	21.837	10.263	32.100	23.468	10.322	33.790
52	Altres minerals no metàl·lics	1.238	182	1.419	168.867	160.849	329.716	170.104	161.031	331.135
4. Adobs										
14	Fosfats	21	0	21	755	124	879	776	124	900
15	Potasses	4	0	4	7.069	7.800	14.869	7.073	7.800	14.873
16	Adob natural/artificial	2.523	411	2.934	63.741	40.164	103.905	66.264	40.575	106.838
5. Productes químics										
17	Productes químics	99.955	38.226	138.181	2.718.542	2.254.905	4.973.447	2.818.497	2.293.131	5.111.628
6. Materials de construcció										
5	Asfalt	331	21	352	9.594	472	10.066	9.925	493	10.418
18	Ciment i clínquer	370	0	370	29.890	15.764	45.654	30.260	15.764	46.025
20	Altres materials de construcció	34.987	1.827	36.814	634.330	559.452	1.193.782	669.317	561.279	1.230.596

Cod	Grup / Mercaderies	Cabotatge			Exterior			Total		
		Càrrega	Descàrrega	Total	Càrrega	Descàrrega	Total	Càrrega	Descàrrega	Total
7. Agroramader i alimentari										
21	Cereals i farines	6.072	27	6.099	165.333	146.285	311.618	171.405	146.312	317.717
22	Fava de soja	46	0	46	263.667	260.502	524.169	263.712	260.502	524.214
23	Fruïtes, hortalisses i llegums	14.038	47.100	61.138	862.305	897.918	1.760.223	876.343	945.018	1.821.361
24	Vins, begudes, alcohols i derivats	107.409	2.231	109.640	347.741	124.156	471.897	455.150	126.386	581.537
27	Conserves	12.959	12	12.971	150.549	161.808	312.357	163.508	161.820	325.328
28	Tabac, cafè i cacao	9.109	3.329	12.438	198.360	478.306	676.666	207.469	481.635	689.104
29	Olis i greixos	7.547	1.244	8.791	183.696	80.718	264.414	191.243	81.961	273.205
30	Altres productes alimentaris	100.986	4.351	105.337	1.871.622	911.812	2.783.434	1.972.608	916.163	2.888.771
33	Pesca congelada	773	294	1.067	33.992	72.394	106.386	34.765	72.688	107.453
37	Pinso i farratges	49.799	1.212	51.011	1.185.607	264.679	1.450.286	1.235.406	265.891	1.501.297
8. Altres Mercaderies										
19	Fustes	1.947	5.443	7.390	232.585	230.426	463.011	234.532	235.869	470.401
26	Paper i pasta	20.010	35.266	55.276	1.949.794	842.709	2.792.503	1.969.804	877.975	2.847.779
31	Maquinària i recanvis	111.523	11.403	122.926	653.576	900.752	1.554.329	765.100	912.155	1.677.255
34	Resta mercaderia segons la seva naturalesa	218.099	26.230	244.329	1.141.538	1.990.647	3.132.185	1.359.637	2.016.877	3.376.514
9. Vehicles i elements de transport										
32	Automòbils i peces	7.866	547	8.412	346.499	409.289	755.787	354.365	409.835	764.200
38	Tara de plataformes i vagons (Ro-Ro)	0	0	0	0	0	0	0	0	0
39	Tara de contenidors	239.065	233.780	472.845	3.205.767	3.155.262	6.361.029	3.444.831	3.389.042	6.833.874
	Total	1.087.262	440.408	1.527.670	17.586.825	15.068.245	32.655.070	18.674.087	15.508.653	34.182.740

4.8. Resum general del tràfic marítim

4.8.1. Quadre general núm. 1

Conceptes	Tones	
	PARCIALES	Totals
Grànels Líquids		16.132.219
Productes petrolífers	8.364.631	
Gas natural	4.038.618	
Altres líquids	3.728.970	
Grànels Sòlids		4.071.384
Mercaderia General		45.754.482
Tràfic Interior		0
Avituallament		1.731.725
Productes petrolífers	1.413.757	
Resta	317.968	
Pesca Fresca		3.575
TOTAL		67.693.384

4.8.2. Quadre general núm. 2 (inclòs el tràfic interior, avituallament i pesca fresca)

Conceptes	Tones
Mercaderies embarcades	32.224.299
Mercaderies desembarcades	35.469.085
Mercaderies transbordades	-
TOTAL	67.693.384

4.8.3. Quadre general núm. 3

Conceptes	Tones	
	Parcials	Totals
COMERÇ EXTERIOR		30.285.563
Importades		18.124.291
Grànels líquids	8.725.578	
Grànels sòlids	2.205.455	
Mercaderia general	7.193.258	
Exportades		12.161.271
Grànels líquids	220.244	
Grànels sòlids	1.729.609	
Mercaderia general	10.211.418	
Comerç Nacional		4.849.160
Mercaderies en Trànsit		19.583.997
Mercaderies Transbordades		0
Tares d'equipaments		11.239.365
Pesca Fresca, Avituallament i Tràfic Interior		1.735.300
TOTAL		67.693.384

4.9 Tràfic terrestre

Mitjà de transport utilitzat per a l'entrada o sortida de la zona de servei del port	Tones		
	Carregades al vaixell	Descarregades al vaixell	TOTAL
Ferrocarril	2.158.619	1.065.413	3.224.032
Carretera	17.246.443	18.844.910	36.091.352
Canonada	12.657	4.116.557	4.129.214
Altres mitjans	0	0	0
Sense transport terrestre	11.074.856	11.438.630	22.513.486
TOTAL de mercaderies	30.492.575	35.465.510	65.958.084
Pesca, Avituallament i Tràfic Interior o Local	1.731.725	3.575	1.735.300
TOTAL	32.224.299	35.469.085	67.693.384

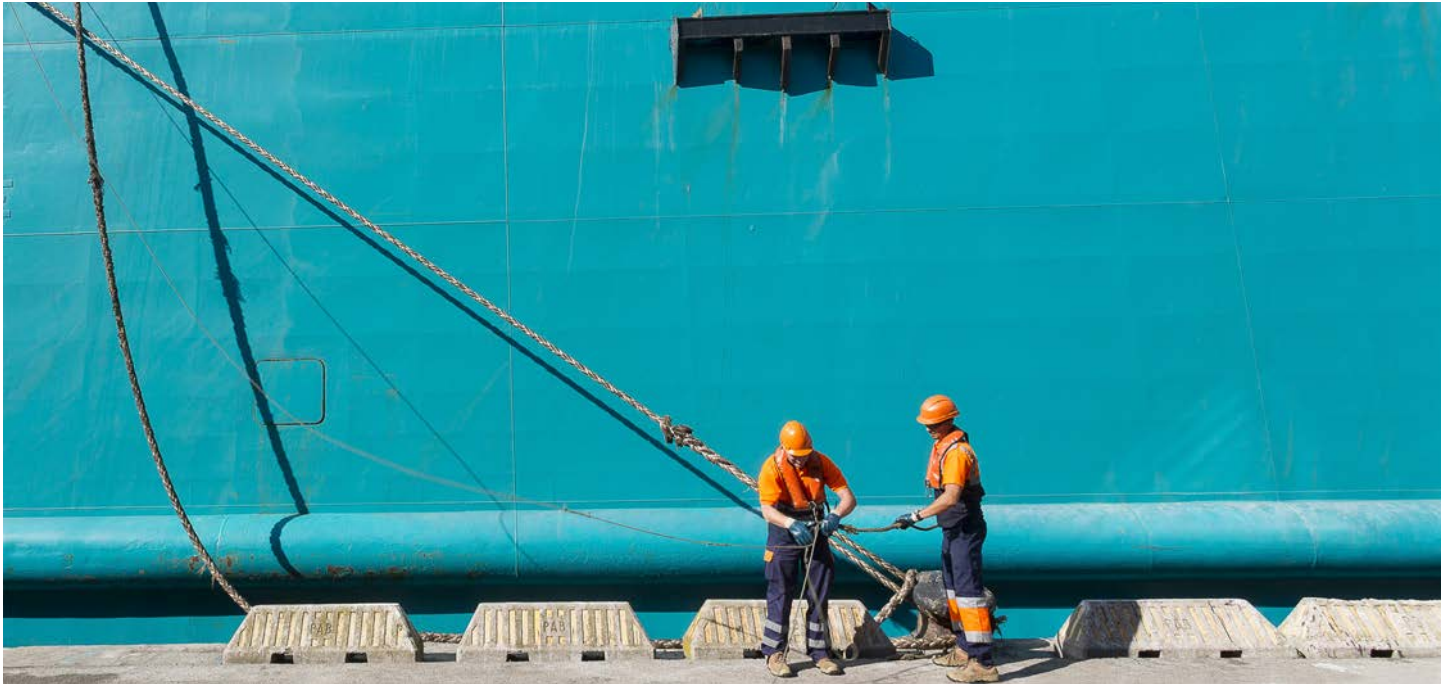

5 Utilització del Port

Aquest capítol explica l'activitat del Port de Barcelona durant el 2019 des d'una perspectiva diferent a la del capítol anterior.

Ofereix dades sobre l'ús de les diverses instal·lacions portuàries, des de les mercaderies embarcades i desembarcades a cada moll, fins al nombre de vaixells entrats al dic sec i el seu tonatge, passant per la suma de les eslores dels vaixells atracats durant l'any 2019.

- 5.1. Utilització de molls. Tones**
- 5.2. Dàrsenes**
- 5.3. Amarradors de punta**
- 5.4. Atracadors**
- 5.5. Ocupació de superfície (t/dia)**
- 5.6. Mitjans mecànics de terra**
 - 5.6.1. Grues**
- 5.7. Carretons elevadors**
- 5.8. Cintes transportadores**
- 5.9. Pales carregadores**
- 5.10. Tracció de maniobres**
- 5.11. Vagons**
- 5.12. Camions**
- 5.13. Bàscules**
- 5.14. Grues flotants**
- 5.15. Remolcadors**
- 5.16. Escars**
- 5.17. Descripció de terminals i molls operatius**
- 5.18. Dic flotant**
- 5.19. Barcasses**
- 5.20. Dic sec**

5 Utilització del Port

5.1. Utilització de molls.Tones

Moll	Envàs	Embarcades	Desembarcades	Trànsit	TOTAL
ADOSSAT 0	Càrrega general	993.353	435.589	3.583	1.432.526
ADOSSAT D	Grànells líquids	0	2.310	13.716	16.026
ADOSSAT D	Càrrega general	765.259	368.627	0	1.133.885
MOLL DEL DIC FLOTANT	Càrrega general	0	1	12	13
MARINA'92 C	Càrrega general	0	2	0	2
NOU	Càrrega general	0	0	3	3
DRASSANES B	Càrrega general	54	37	0	91
BARCELONA (NORD)	Càrrega general	577.673	251.390	0	829.064
BARCELONA (EST)	Càrrega general	0	14	0	14
BARCELONA (SUD)	Càrrega general	203.335	124.538	0	327.873
SANT BERTRAN A	Grànells líquids	18	0	0	18
SANT BERTRAN A	Càrrega general	1.178.112	618.232	0	1.796.344
SANT BERTRAN B	Càrrega general	381.632	244.849	0	626.481
PONENT (NORD)	Càrrega general	207.297	111.446	905	319.648
PONENT (EST)	Càrrega general	2.885	0	0	2.885
PONENT (SUD)	Càrrega general	934.287	757.002	57.143	1.748.432
COSTA	Càrrega general	1.351.827	1.208.866	111.649	2.672.342
CONTRADIC (NORD)	Grànells sòlids	609.588	0	0	609.588
CONTRADIC (NORD)	Càrrega general	8.650	25.250	1.536	35.436
CONTRADIC (EST)	Grànells sòlids	0	1.208.643	0	1.208.643
CONTRADIC (SUD)	Grànells líquids	52.278	11.938	0	64.216
CONTRADIC (SUD)	Grànells sòlids	1.091.128	339.143	0	1.430.271
CONTRADIC (SUD)	Càrrega general	3.456	19.432	0	22.887
OEST	Grànells líquids	49.600	0	0	49.600
OEST	Grànells sòlids	0	194.927	0	194.927
OEST	Càrrega general	0	3.450	0	3.450
SUD (NORD)	Càrrega general	601.546	262.245	132.749	996.539
SUD (EST)	Càrrega general	3.459.562	2.623.579	1.641.078	7.724.219
SUD (SUD)	Grànells líquids	0	901.095	11.208	912.304
SUD (SUD)	Càrrega general	0	0	0	0
SUD (EN ESPERA)	Càrrega general	0	4.867	2.184	7.052
ALVAREZ DE LA CAMPA	Grànells líquids	82.798	201.134	69.987	353.919
ALVAREZ DE LA CAMPA	Grànells sòlids	46.207	579.653	0	625.859
ALVAREZ DE LA CAMPA	Càrrega general	0	412	556	968
LEPANT A	Càrrega general	145.157	76.204	0	221.361
PRINCEP D'ESPANYA	Càrrega general	474.695	304.103	11.114	789.911
DARSENA SUD A	Càrrega general	88.448	63.302	18.685	170.436
DARSENA SUD C	Càrrega general	138.111	97.259	46.782	282.153
DARSENA INTERIOR A	Càrrega general	196.540	110.733	31.719	338.992
DARSENA INTERIOR B	Càrrega general	460	3.526	731	4.717
DE L'ENERGIA A	Grànells líquids	24.312	760.146	385.483	1.169.941
DE L'ENERGIA B	Grànells líquids	0	192.260	163.182	355.442
DE L'ENERGIA C	Grànells líquids	26.073	463.189	728.880	1.218.142
DE L'ENERGIA D	Grànells líquids	0	262.384	89.588	351.972
DE L'ENERGIA D	Grànells sòlids	0	2.095	0	2.095
DE L'ENERGIA E	Grànells líquids	6.709	739.069	452.444	1.198.222
DE L'ENERGIA F	Grànells líquids	14.436	295.543	370.859	680.838
DE L'ENERGIA G	Grànells líquids	3.257	167.776	1.117.575	1.288.608
NOU CONTRADIC C	Grànells líquids	12.657	4.082.879	0	4.095.536
NOU CONTRADIC C	Càrrega general	0	5	0	5
34B	Grànells líquids	9.175	1.830.172	2.538.089	4.377.435
34B	Càrrega general	0	0	0	0
PRAT	Càrrega general	5.677.143	4.077.566	14.510.341	24.265.050
DIQUE SUR	Càrrega general	0	0	1.704	1.704
Total		19.417.718	24.026.880	22.513.486	65.958.084

5.2. Dàrsenes

Nombre de vaixells fondejats	-
G.T. de vaixells fondejats	-
G.T. per dies de fondeig	-

5.3. Amarradors de punta

Nombre de vaixells amarrats	206
G.T. de vaixells amarrats	219.087,00
G.T. per dies de vaixells amarrats	600,24

5.4. Atracadors

Nombre de vaixells atracats	9.266
Metres lineals d'atraca (suma d'eslores)	1.754.940,34
Metres lineals per dies d'atraca	4.808,06

5.5. Ocupació de superfície

Zones	Descobertes (m ² /día)	Cobertes (m ² /día)	Totals (m ² /día)
Zona de molls	6.826,17	0,00	6.826,17
Altres zones			
TOTAL	6.826,17	0,00	6.826,17

5.6. Mitjans mecànics de terra

5.6.1. Grues

Tipus de Grues	Amb pop		Amb cullera		Totals	
	Hores	Tones	Hores	Tones	Hores	Tones
Grues de particulars						
Mayor de 40 tn.	0	0	1.016	367.784	1.016	367.784
Mayor de 100 tn.	410	209.000	0	0	410	209.000
TOTAL grues de particulars	410	209.000	1.016	367.784	1.426	576.784

5.7. Carretons elevadors

Hores.-	-
---------	---

5.8. Cintes transportadores

Hores.-	-
---------	---

5.9. Pales carregadores

Hores.-	-
---------	---

5.10. Tracció de maniobres

Hores.-	-
---------	---

5.11. Vagons

Nombre vagones transportados	-
------------------------------	---

5.12. Camions

Nombre camions entrats al port	-
--------------------------------	---

5.13. Bàscules

Nombre pesades	-
Tones	-

5.14. Grues flotants

Nombre de serveis -	-
Hores.-	-

5.15. Remolcadors

Nbre. de serveis -	-
Hores.-	

5.16. Escars

Nombre d'avarades -	-
Tones avaradas	

5.17. Descripció de terminals i molls operatius

5.18. Dic flotant

Nbre. vaixells	-
GT	

5.19. Barcasses

Nbre. de serveis	-
Hores.-	

5.20. Dic sec

Nbre. vaixells	6
Tones varadas	27.032



6 Obres

Dins d'aquest capítol figuren les inversions en obres realitzades, total o parcialment, durant l'any 2019 per l'Autoritat Portuària de Barcelona.
També s'inclou una descripció de les obres principals.

6.1. Obres en execució o finalitzades durant l'any

6.2. Breu descripció de les obres més importants

6 Obres

6.1. Obres en execució o finalitzades durant l'any

Codi APB	Codi d'inversió (OPPE)	TÍTOL	Pressupost d'adjudicació	Certificat fins al 31/12/18	Obra executada durant l'any 2019	Certificat a origen	Situació a 31/12/2019	
1	OB-GP-M-0752/2014	PBN1A1801E001	MODIFICAT AUGMENT DE CALAT DEL MOLL ÀLVAREZ DE LA CAMPA (IBERPO-TASH - TRAMER)	5.614.083,45	3.431.556,53	2.125.353,64	5.556.910,17	Finalitzada
2	OB-GP-M-0781/2015	PBN1E2047E001	MODIFICAT AMPLIACIÓ TERMINAL FERROVIÀRIA PRÍncep D'ESPANYA. FASE 2	5.533.450,65	5.445.859,46	87.591,19	5.533.450,65	Finalitzada
3	OB-GP-M-0814/2017	PBN1A9643E001	MODIFICAT NOU ENLLUMENAT MOLL PRÍncep D'ESPANYA	991.133,41	746.052,83	245.080,58	991.133,41	Finalitzada
4	OB-GP-M2-0665/2010	PBN1A3358E001	MODIFICAT NÚM. 2 OBRA CIVIL NOU SYNCROLIFT MOLL CATALUNYA	24.634.810,49	16.713.805,81	7.921.004,68	24.634.810,49	Finalitzada
5	OB-GP-P-0622/2008	PBN1A4383E001	MOVIMENT DE PRECÀRREGUES (ACTUACIÓ 7) TERMINAL PRAT	4.034.822,37	0,00	4.034.822,37	4.034.822,37	Finalitzada
6	OB-GP-P-0634/2008	PBN1C5003E001	REHABILITACIÓ EDIFICI PORTAL DE LA PAU	8.026.076,89	1.626.435,92	0,00	1.626.435,92	Obra en suspensió temporal
7	OB-GP-P-0723/2012	PBN1A2805E001	MOLL D'ATRACADA DE SERVEIS PORTUARIS (35 A)	1.811.359,82	0,00	117.904,55	117.904,55	En execució
8	OB-GP-P-0753/2014	PBN1A1802E001	DRAGATGE GENERAL 2018	3.699.574,00	351.419,19	1.617.533,04	1.968.952,23	Finalitzada
9	OB-GP-P-0768/2014	PBN1A4395C001	AMPLIACIÓ DEL MOLL ADOSSAT 2a. FASE B (TERMINAL POLIVALENT)	2.220.598,24	0,00	7.094,40	7.094,40	Finalitzada
10	OB-GP-P-0772/2015	PBN1A9616E001	MILLORA DEL SISTEMA D'AMARRAGE EN MOLL ADOSSAT. INSERCIÓ DE BOL·LARDS EN LÍNIA DE MOLL. TERMINALS C I D	2.220.598,24	0,00	1.304.078,56	1.304.078,56	En execució
11	OB-GP-P-0773/2015	PBN1A3379E001	AMPLIACIÓ DEL MOLL ADOSSAT 3a. FASE	26.140.754,92	4.412.592,69	21.530.048,51	25.942.641,20	En execució
12	OB-GP-P-0776/2015	PBN1A2804E001	CAMPANYA GEOTÈCNICA ZONA SUD	2.762.103,57	2.717.369,29	44.734,28	2.762.103,57	Finalitzada
13	OB-GP-P-0778/2015	PBN1A9617E001	CONDICIONAMENT DEL PAVIMENT DE LA RONDA DEL PORT I ALTRES ZONES DEL PORT DE BARCELONA	1.219.967,85	0,00	1.219.967,85	1.219.967,85	Finalitzada
14	OB-GP-P-0779/2015	PBN1A9618E001	URBANITZACIÓ RONDA DEL PORT. TRAM IV (BUNGE). FASE 2	2.226.462,37	0,00	1.159.825,38	1.159.825,38	En execució
15	OB-GP-P-0785/2015	PBN1A9620E001	TERMINAL INTERMODAL PORT DE BARCELONA. MOVIMENT DE PRECÀRREGUES (ACTUACIÓ 1)	2.007.893,23	0,00	0,00	0,00	En execució
16	OB-GP-P-0796/2016	PBN1E1629E001	DESDOBLAMENT DE LA RONDA DEL PORT. TRAM 12	1.385.859,20	0,00	1.367.692,75	1.367.692,75	Finalitzada
17	OB-GP-P-0806/2017	PBN1A4401E001	MOTA DE TANCAMENT MOLL PRAT FASE III	2.979.085,79	0,00	1.933.690,32	1.933.690,32	En execució
18	OB-GP-P-0829/2018	PBN1A4406E001	AMPLIACIÓ DEL MOLL ADOSSAT 2a. FASE B. CONSOLIDACIÓ	1.436.227,05	0,00	1.338.059,88	1.338.059,88	En execució
ALTRES ACTUACIONS			27.051.922,08		301.628,65			
OBRES DE GRAN PRESSUPOST (A)					46.356.110,63			
SALDOS DE LIQUIDACIÓ I REVISIONS DE PREUS (B)					2.367.204,49			
OBRES DE PETIT PRESSUPOST (C)					5.206.988,27			
TOTAL (A) + (B) + (C)					53.930.303,39			

6.2. Breu descripció de les obres més importants

Codi d'inversió OPPE	Codi APB	Títol
1	PBN1A1801E001 OB-GP-M-0752/2014	<p>MODIFICAT AUGMENT DE CALAT DEL MOLL ÀLVAREZ DE LA CAMPA (IBERPOTASH - TRAMER)</p> <p>Justificació: El grup Iberpotash (ICL) opera en una terminal dels seus productes miners, principalment potassa i sal, al moll de Contradic Nord. Dins dels plans d'expansió de la companyia, es preveu augmentar significativament la producció a les mines, per la qual cosa es va considerar convenient el trasllat de la concessió a un nou espai ubicat al moll Álvarez de la Campa. D'aquesta manera, la capacitat de la nova instal·lació s'adapta a les noves necessitats, incrementant significativament els tràfics generats.</p> <p>Les obres de les instal·lacions de la nova terminal, així com l'espai concessionat, són assumides pel concessionari Iberpotash, mentre que les obres externes per fer factible i funcional la terminal són assumides per l'Autoritat Portuària de Barcelona. En aquest sentit, amb l'objectiu de millorar l'accessibilitat a la nova terminal, cal adaptar i reestructurar tant l'accessibilitat viària com la ferroviària de la zona.</p> <p>Descripció: L'objecte de la present actuació és augmentar el calat del Moll Álvarez de la Campa fins a la cota -14.00 m i al canal d'accés a la -14.50 m, a més de l'execució d'una nova biga carril per a la pota davantera de les noves grues, que es fonamentarà mitjançant micropilots. També formen part de les obres la disposició del nou equipament nàutic a la zona d'actuació, la protecció antisoscavació i altres instal·lacions i serveis. Cal assenyalar que les dimensions de les grues i els seus elements d'ancoratge utilitzats en el disseny han estat facilitades per l'empresa titular de la concessió.</p>
		<p>MODIFICAT AMPLIACIÓ TERMINAL FERROVIÀRIA PRÍncep D'ESPANYA. FASE 2</p> <p>Justificació: Amb aquesta obra, s'ha ampliat la plataforma ferroviària pel seu extrem nord, en una longitud que permet l'operativa de trens de set-cents cinquanta m i la seva connexió amb la via general. L'actuació permetrà incrementar el volum d'operacions ferroviàries de càrrega i descàrrega de vehicles que es realitzen en aquesta terminal, ampliant la capacitat i la versatilitat de les mateixes.</p> <p>L'ampliació de la plataforma es realitzarà pel seu extrem nord, mantenint la capçalera sud en la seva configuració actual i conservant la interdistància entre vies. L'objectiu és poder estacionar i operar trens de gran longitud en les tres vies. La simultaneïtat de les operacions de càrrega i descàrrega en les tres vies, així com la necessitat de tallar els trens a partir d'una determinada longitud, fan necessari dotar les vies d'una longitud addicional.</p> <p>Descripció: En aquesta segona fase, es preveu la prolongació de totes les vies de la terminal a la longitud necessària per poder operar combois de 750 m de longitud. L'ampliació en longitud de la terminal intersecta l'accés a l'edifici d'oficines de Tersaco, pel que és preu considerar també la modificació o adaptació de l'accessibilitat a l'esmentat edifici, així com a la resta de la zona i de la terminal.</p> <p>Les obres corresponents a aquest projecte estan dotades amb fons europeus (CEF).</p>
3	PBN1C5003E001 OB-GP-P-0634/2008	<p>REHABILITACIÓ EDIFICI PORTAL DE LA PAU</p> <p>Justificació: L'edifici de l'Autoritat Portuària, situat a la plaça del Portal de la Pau, és la seu formal de l'Autoritat Portuària de Barcelona. Data d'inicis del segle XX i ha patit importants actuacions des de la seva construcció. L'edifici, per la seva antiguitat i les actuacions que s'hi han desenvolupat, presenta una sèrie de patologies que aconsellen afrontar un projecte de rehabilitació.</p> <p>Aprofitant aquesta actuació, es planteja una reflexió sobre l'ús futur d'aquest equipament, en la línia de reforçar el seu paper institucional i reduir l'associat a acollir serveis interns de l'Autoritat Portuària, els quals al seu torn es troben en un procés de concentració a les actuals dependències ubicades a l'edifici World Trade Center Barcelona.</p> <p>Descripció: Els treballs consisteixen a rehabilitar totalment l'edifici, tant en arquitectura, com en instal·lacions, així com la reurbanització de l'espai situat al nord, que s'havia destinat a aparcament.</p>
		<p>MODIFICAT NÚM 2 OBRA CIVIL NOU SYNCROLIFT</p> <p>Justificació: L'Autoritat Portuària de Barcelona va acordar en el seu moment l'ampliació de la concessió de l'empresa Marina Barcelona 92, per al manteniment, reparació i reforma d'embarcacions d'esbarjo. Per a això, l'APB havia de projectar i executar l'adaptació de la infraestructura corresponent, que havia d'adaptar a les necessitats derivades de l'activitat que desenvolupa aquest concessionari.</p> <p>Descripció: Les obres han consistit en l'execució d'una infraestructura per a implantar un elevador de vaixells (syncrolift) i la construcció d'una esplanada guanyada a la mar, on s'ubicaran les embarcacions per portar a terme diverses operacions de manteniment i a la qual s'accedeix a través d'un sistema d'elevació. La plataforma, amb una superfície d'uns 25.000 m², inclou una sèrie d'instal·lacions, necessàries per al desenvolupament de les activitats de manteniment. La zona escollida es troba entre el Moll Catalunya, el Moll de la Marina i el Moll Nou, ocupant l'antiga localització de la Nau de Pintura.</p>
5	PBN1A4383E001 OB-GP-P-0622/2008	<p>MOVIMENT DE PRECÀRREGUES (ACTUACIÓ 7) TERMINAL PRAT</p> <p>Justificació: L'any 2012 va començar a operar la terminal BEST, situada al Moll Prat. Posteriorment, s'ha anat ampliant l'espai d'operativa disponible en règim de concessió. Actualment, queda per lliurar a concessionari espai de zona d'emmagatzematge, corresponent a unes 20 Ha. Aquesta actuació permetrà posar a disposició de BEST aquesta superfície, d'acord amb el contracte concessional.</p> <p>Descripció: L'objecte de la presente actuació és la retirada parcial de la precàrrega existent al Moll Prat, així com la formació de l'esplanada corresponent (fins a assolir la cota de coronació de l'esplanada d'emmagatzemat sol·licitada pel concessionari).</p>
		<p>MOLL D'ATRACADA DE SERVEIS PORTUARIS (35A)</p> <p>Justificació: La ubicació d'un moll per atracada dels diferents serveis portuaris que es presten al Port de Barcelona ha estat un tema complex de compatibilitzar i encaixar amb els molls disponibles no subjectes a concessió i / o destinats a activitats específiques. Amb motiu de l'ampliació del port cap al sud, i aprofitant l'ampliació de superfície de moll de l'Energia, es planteja situar en un punt una mica més centrat, respecte a tot l'àmbit portuari, una zona dedicada a aquestes activitats. Actualment, es planteja una nova concessió de Marpol a la cantonada sud de l'ampliació actual de l'Moll de l'Energia, que desenvoluparà la recollida i activitat via marítima. Per això, cal plantejar un moll d'amarratge i embarcament lleuger per a aquesta activitat. En una segona fase, es preveu ampliar i completar l'atraca per a altres necessitats de serveis nàutics.</p> <p>Descripció: Consisteix en la infraestructura necessària per a poder materialitzar, en l'alineació 35 o cantonada sud de l'ampliació de l'Moll de l'Energia, una zona d'atraca que permeti l'operativa de serveis Marpol que van a iniciar la seva activitat en una parcel·la adjacent.</p>
7	PBN1A4395C001 OB-GP-P-0768/2014	<p>AMPLIACIÓ DEL MOLL ADOSSAT 2a. FASE B (TERMINAL POLIVALENT)</p> <p>Justificació: El Pla Director del Port de Barcelona ja preveia, com una de les seves actuacions, la construcció o la prolongació d'un moll adossat al Dic de l'Est. Amb motiu de la reordenació de les terminals de contenidors i d'acord amb els acords concessionals assolits amb la terminal de Port Nou, s'ha emprat un nou tram de moll d'uns 290 ml de longitud.</p> <p>Descripció: Els treballs han consistit en crear la infraestructura necessària per poder allargar l'actual moll Adossat cap al sud en una longitud de 290 ml, amb un calat operatiu de cota -16.00, per tal d'ampliar la terminal mixta de contenidors de Port Nou. La tipologia estructural escollida ha estat un moll de calaixos, motes de tancament, trasdosat, reblert i primeres fases de precàrrega.</p>

Codi d'inversió OPPE	Codi APB	Títol
		MODIFICAT NOU ENLLUMENAT MOLL PRÍncep D'ESpanyA
8	PBN1A9643E001 OB-GP-M-0814/2017	<p>Justificació: Arran del deteriorament de les instal·lacions existents d'enllumenat exterior al Moll Príncep d'Espanya, que obligaven a fer contínues i costoses operacions de manteniment que, a més, afectaven la continuïtat de l'servei, s'ha optat per executar una nova instal·lació que afectarà tots els elements existents, excepte el quadre elèctric que es va substituir recentment. Aquest quadre, només es reformarà per adaptar-lo als nous projectors led.</p> <p>Descripció: Principals actuacions realitzades: <ul style="list-style-type: none"> • Reforma del centre de comandament existent per adaptar-lo als nous projectors led, incloent: substitució de vuit interruptors magnetotèrmics 40A 4 pols corba C per vuit interruptors magnetotèrmics 40A 4 pols corba D, substitució de vuit blocs diferencials vigi 40 A 300 mA 4 pols convencionals per vuit blocs diferencials vigi 63 A 300 mA 4 pols superimmunitzats i instal·lació d'un nou contactor 60 A 4 A pols i de la seva maniobra corresponent. • Realització de canalització soterrada amb dos tubs de 160 mm de diàmetre, incloent arquetes cada 50 m, en cada carni de direcció i a cada torre d'enllumenat. • Instal·lació de línies de distribució des del centre de comandament fins a les torres d'enllumenat, de secció suficient perquè la caiguda de tensió no superi el 3%, màxim reglamentari. • Instal·lació de xarxa de terra, incloent: cable de coure nu 1x50 mm2 directament enterrat al llarg de tot el recorregut de les línies de distribució anteriors, piques de 4 m (dos piques de dos m enllaçades) a l'arqueta de cada una de les torres d'enllumenat i connexions de la malla electrosoldada 15x15x6 de les torres i de l'estructura de les pròpies torres a la línia general de terra d'1x50 mm quadrats. • Instal·lació de vint-i-una torres d'enllumenat de 30 m amb deu projectors de 300W led a cada torre, incloent-hi els seus fonaments. • Desmuntatge de les 18 torres d'enllumenat existents i de les seves línies d'alimentació des del centre de comandament. </p>
9	PBN1A3379E001 OB-GP-P-0773/2015	<p>AMPLIACIÓ DEL MOLL ADOSSAT 3a. FASE</p> <p>Justificació: El Pla Director del Port de Barcelona es desenvolupa en el marc del Pla Delta. Una de les actuacions que es preveuen en aquest Pla és el projecte constructiu d'ampliació del Moll Adossat 3a. Fase.</p> <p>Amb aquesta obra es perllonga cap al sud el moll Adossat 2B. D'una banda, la reordenació de les terminals de contenidors del port i de l'altra, la construcció d'una nova terminal per a l'atraca de vaixells tipus creuer, comporten la prolongació del Moll Adossat amb un nou tram d'uns 476 m de longitud total i 12 m de profunditat del moll. El projecte també inclou l'ampliació de l'esplanada posterior del Moll Adossat 2B en una longitud d'uns 480 m, rematada per una mota de contenció perpendicular al moll. L'emplaçament d'aquesta, situada a sud del tacó, garanteix l'operativa terrestre d'embarcament i desembarcament. Al seu torn, la configuració en planta del tacó ro-ro permetrà en el futur, per la seva amplada, l'embarcament i desembarcament simultani de dos vaixells. Aquesta característica dotarà de total operativa al moll quan es perllongui pel sud fases posteriors del Moll Adossat.</p> <p>Descripció: La finalitat d'aquesta actuació és prolongar la segona alineació del Moll Adossat per generar una línia d'atraca addicional de 476 m i 12 m de calat, prevista a curt i mig termini, per construir una nova terminal de vaixells tipus creuer.</p>
10	PBN1A9616E001 OB-GP-P-0772/2015	<p>MILLORA DEL SISTEMA D'AMARRATGE EN MOLL ADOSSAT. INSERCIÓ DE BOL·LARDS EN LÍNIA DE MOLL. TERMINALS C I D</p> <p>Justificació: Durant l'any 2014 va començar a operar el creuer Oasis of the seas, amb tres escales puntuals durant el mes de setembre. A partir de la campanya de l'any 2015, es planteja l'operativa regular d'aquest tipus de vaixells. La presència més permanent d'aquests grans creuers, i altres homòlegs o similars, ha motivat la revisió i actualització del sistema d'amarratge del Moll Adossat, dedicat en exclusiva a l'atraca de creuers, posant de manifest la necessitat d'una actualització i millora del seu conjunt, tant pel que fa als bol·lards com a les defenses, per adequar-lo a les necessitats dels grans creuers que actualment operen al Port de Barcelona.</p> <p>Descripció: Actuació per millorar el sistema d'amarratge a la zona del Moll Adossat per adequar-lo a la mida màxima de creuer tipus que actualment opera. En concret, en aquesta actuació es preveu la inserció de bol·lards en l'actual línia de moll, per augmentar el seu nombre i donar major operativitat, versatilitat i seguretat a l'atraca dels creuers. Al seu torn, atès que s'actua generalitzadament en la superestructura del moll, es planteja la renovació dels carrils de rodament dels fingers d'embarcament i desembarcament.</p>
11	PBN1A1802E001 OB-GP-P-0753/2014	<p>DRAGATGE GENERAL 2018</p> <p>Justificació: Per necessitats d'explotació i operativa marítima, cal recuperar calats en una sèrie de dàrsenes i molls que, per diferents motius, han sofert variacions que limiten la correcta explotació dels mateixos. També cal millorar calats en zones concretes per facilitar les maniobres dels vaixells.</p> <p>Descripció: Les obres consisteixen en el dragatge, transport i abocament dels productes de dragatge a les zones establertes per a cada categoria de material dragat, per tal de recuperar els calats operatius en diferents dàrsenes i molls, així com la millora de calats en algunes zones de maniobra concretes.</p>
12	PBN1A9617E001 OB-GP-P-0778/2015	<p>CONDICIONAMENT DEL PAVIMENT DE LA RONDA DEL PORT I ALTRES ZONES DEL PORT DE BARCELONA</p> <p>Justificació: La Ronda de Port suporta un gran trànsit de vehicles pesants, amb intensitats mitjanes diàries superiors a les establertes per classificar normativament la categoria de trànsit com T00 segons la norma 6.1-IC. Això comporta degradació prematura en zones específiques i disperses, especialment en aquelles en què les característiques geomètriques del vial fan que la càrrega del trànsit incideixi d'una manera més intensa o en aquelles altres en què la base del ferm existent presenta heterogeneïtat. Aquest fet s'evidencia en què aquestes zones manifesten signes evidents de fatiga a les capes superiors del ferm. Així doncs, cal realitzar campanyes periòdiques de condicionament del ferm de la carretera, reforçant el paviment de les zones més sol·licitades, amb l'objectiu d'impendir una ràpida degradació. Al seu torn, en zones d'esplanada de moll amb titularitat i responsabilitat de l'APB, hi ha diferents graus de deteriorament sobre els paviments en què cal actuar.</p> <p>Descripció: L'objecte de la present obra és portar a terme el condicionament de la Ronda de Port, reparant i reforçant puntualment trams fissurats per esgotament, així com altres zones concretes d'esplanada de moll. Com a complement a aquesta actuació a la carretera de circumval·lació, es preveu millorar el paviment del Moll Príncep d'Espanya. Les obres es complementen amb la reposició de la senyalització horitzontal existeix, en els trams sanejats i en el seu entorn directe.</p>
13	PBN1A2804E001 OB-GP-P-0776/2015	<p>CAMPANYA GEOTÈCNICA ZONA SUD</p> <p>Justificació: Com a futures actuacions i desenvolupaments inclosos al Pla Director i concentrats en l'ampliació sud, s'inclouen les ampliacions del Moll Prat (Fase III), l'ampliació del Moll de l'Energia cap al Sud fins a connectar-se amb el Moll Prat, la creació de noves atracadors al Moll de l'Energia en el lateral que dona al canal d'accés al Port i els desenvolupaments de la resta de terminals a la Dàrsena del Prat.</p> <p>El Port de Barcelona ha realitzat una campanya de reconeixement geotècnic, pas necessari per a la redacció dels diferents projectes, ja que permet dimensionar correctament la fonamentació de les obres de contenció (molls) així com l'estabilitat dels reberts. La campanya també permet l'obtenció de dades sobre les característiques de l'aquífer del Delta del Llobregat, indispensables per garantir la necessària compatibilitat entre les obres d'ampliació i l'adequada protecció de l'esmentat aquífer.</p> <p>Descripció: Els treballs se s'han dut a terme han consistit en una investigació exhaustiva de les característiques geotècniques del subsol a la zona d'ampliació sud, amb la finalitat de projectar nous molls: <ul style="list-style-type: none"> • Disseny, planificació i control dels treballs de reconeixement geotècnic (assajos de camp i de laboratori). • Campanya geotècnica de caracterització dels terres. • Interpretació de resultats. • Tasques de coordinació. • Redacció de memòries parcials. • Elaboració d'un GIS interactiu. • Emmagatzematge i custòdia de les mostres obtingudes. </p>

Codi d'inversió OPPE	Codi APB	Títol
14	PBN1A9618E001 OB-GP-P-0779/2015	<p>URBANITZACIÓ RONDA DEL PORT. TRAM IV (BUNGE). FASE 2</p> <p>Justificació: Un cop es materialitzi el canvi d'operativa d'accessos i sortides de la terminal de contenidors TCB i després de concloure el seu procés d'ampliació, es planteja una reestructuració de la vialitat d'aquesta zona. La finalitat és compatibilitzar un ús restringit a usos portuaris en el moll de l'Contradique i una òptima operativa de sortida de la terminal de TCB, l'operativa de la terminal de BUNGE, situada al costat de la carretera de circumval·lació, i que al seu torn sigui compatible amb els usos de short sigui shipping presents al moll de Costa.</p> <p>Descripció: Consisteix en la reestructuració viària i reurbanització de l'àmbit de la carretera de circumval·lació, tram IV, al costat de la terminal de BUNGE, així com els vials adjacents, per compatibilitzar-lo a les noves necessitats i reestructuracions d'usos previstos a la zona, tenint en compte l'execució prèvia de la fase en què ja s'ha traslladat el control de la Porta 25.</p>
15	PBN1E9620E001 OB-GP-P-0785/2015	<p>TERMINAL INTERMODAL PORT DE BARCELONA. MOVIMENT DE PRECÀRREGUES (ACTUACIÓ 1)</p> <p>Justificació: L'ampliació sud del Port de Barcelona va implicar el desviament cap al sud del tram final del riu Llobregat. L'Estudi Informatiu del Projecte dels Nous Accessos Sud, Ferroviari i Viari al Port de Barcelona va assignar a aquest espai un paper fonamental en el desenvolupament dels nous accessos, viari i ferroviari. Es garanteix així l'adequada connectivitat amb les xarxes generals de transport de les noves terminals marítimes que s'implantaràn a la zona d'ampliació. Addicionalment, l'estudi informatiu contemplava el desenvolupament en aquest espai d'un sistema de terminals ferroviàries; d'expedició / recepció i càrrega / descàrrega. El complex ferroviari per desenvolupar en aquest àmbit ha estat denominat Terminal Intermodal Port de Barcelona.</p> <p>Les característiques geotècniques, tant del reblert de l'antic llit com dels terrenys deltaics sota el mateix, fan necessari una millora de les seves característiques, com a pas previ a l'execució de les infraestructures viàries i ferroviàries previstes. El mètode habitualment emprat per a obtenir aquest resultat és la millora de el terreny mitjançant precàrregues.</p> <p>Descripció: L'objecte de la present actuació és definir la precàrrega necessària en el tram de l'antic llit situat entre la Ronda de Port, tram 12, i el corredor de serveis existents prop del tram de connexió entre el carrer A de la Zona Franca i el carrer 114 de Polígon Pratenc.</p> <p>Tot i que el projecte defineix les precàrregues en aquest àmbit, només s'inclou en aquest l'execució de les precàrregues a la zona adjacent a la Ronda de Port. La resta de les precàrregues definides per aquest projecte es realitzaran en l'àmbit d'altres projectes de l'Autoritat Portuària de Barcelona.</p>
16	PBN1E1629E001 OB-GP-P-0796/2016	<p>DESDOBLAMENT DE LA RONDA DEL PORT. TRAM 12</p> <p>Justificació: La Ronda de Port en el seu tram 12, correspon a la vialitat interna compresa entre el nus sud d'accés a la terminal BEST en l'ampliació sud i el futur nus nord de recepció de l'autovia de camions corresponent a el nou accés viari. Tot aquest tram està planificat en el seu desenvolupament definitiu en vialitat de doble calçada. Actualment, en la seva primera fase de construcció s'ha desenvolupat només una calçada sobre la qual es discorre en doble sentit. Coincidint amb l'arribada de l'autovia de camions, la configuració de el nus nord, així com el previsible augment de circulació que comportarà l'entrada en servei de la nova accés viari, es considera necessari dur a terme el desdoblament d'aquest tram i procedir a la seva execució en configuració definitiva.</p> <p>Descripció: Les obres corresponents a aquesta actuació, no tan sols signifiquen un augment de la capacitat d'aquest vial. També suposaran una millora de les condicions de seguretat, ja que doten el mateix de dues calçades independents separades mitjançant una barrera rígida de formigó i proporcionen una regulació semafòrica a l'accés de la ZAL.</p>
17	PBN1A4401E001 OB-GP-P-0806/2017	<p>MOTA DE TANCAMENT MOLL PRAT FASE III</p> <p>Justificació: D'una banda, les necessitats futures de superfícies en l'àmbit de l'Moll Prat, on la prolongació o extensió en la seva fase III està planificada i prevista com a opció dins de la concessió de BEST-HPH. De l'altra, la possibilitat i necessitat de gestió de terres, precàrregues, i reblerts a l'àmbit portuari. Al seu torn, els amplis terminis necessaris per a la generació de reblerts a l'àmbit de l'ampliació sud, tant pel seu volum com per condicionants geotècnics i terminis de consolidació necessaris, tot plegat comporta la necessitat de construir recintes de delimitació d'esplanades per tal d'anar generant terrenys, de forma independent a la construcció dels molls.</p> <p>Descripció: La present actuació té per objecte la construcció de la mota de delimitació de la superfície d'esplanada associada al moll Prat Fase III. Això permet anticipar el reblert d'aquesta esplanada, així com la consolidació dels terrenys, de forma independent a la construcció de moll.</p>
18	PBN1A4406E001 OB-GP-P-0829/2018	<p>AMPLIACIÓ DEL MOLL ADOSSAT 2a FASE B. CONSOLIDACIÓ</p> <p>Justificació: El Pla Director del Port de Barcelona ja inclou, com una de les seves actuacions, la construcció o la prolongació d'un moll adossat al Dic de l'Est. Actualment, amb motiu de la reordenació de les terminals de contenidors del port, i en concret d'acord als acords concessionals assolits amb la terminal de Port Nou, cal emprendre un nou tram de moll adossat d'uns 290 ml de longitud.</p> <p>Descripció: L'objecte de la present obra és col·locar una precàrrega de terres sobre els reblerts, així com sobre els calaixos que conformen la nova línia de moll, executada d'acord amb el Projecte Constructiu de l'ampliació de l'moll Adossat 2a fase B</p>



7 Línies marítimes regulars

7.1. Armador/Consignatari

7.2. Àreas geogràfiques

7.3. Descripció de les àreas geogràfiques

7 Línies marítimes regulars

7.1. Armador/Consignatari

Nº	ARMADOR	CONSIGNATARI	ROTACIÓ PORTS
Espanya			
5	FLOTA SUARDIAZ	VAPORES SUARDIAZ BARCELONA S.A.	Barcelona, Las Palmas, Sta. Cruz de Tenerife, Barcelona
151	ARKAS CONTAINER TRANSPORT SA	ARKAS SPAIN S A	Barcelona, Valencia, Sta. Cruz de Tenerife, Las Palmas, Sta. Cruz de Tenerife, Sta. Cruz de la Palma, Alicante, Valencia, Barcelona
151	BOLUDA LINES	BOLUDA LINES S.A.	Barcelona, Valencia, Sta. Cruz de Tenerife, Las Palmas, Sta. Cruz de Tenerife, Sta. Cruz de la Palma, Alicante, Valencia, Barcelona
151	CMA CGM	CMA CGM IBERICA S.A.U.	Barcelona, Valencia, Sta. Cruz de Tenerife, Las Palmas, Sta. Cruz de Tenerife, Sta. Cruz de la Palma, Alicante, Valencia, Barcelona
151	CONTENOSA S.A.	CONTENOSA	Barcelona, Valencia, Sta. Cruz de Tenerife, Las Palmas, Sta. Cruz de Tenerife, Sta. Cruz de la Palma, Alicante, Valencia, Barcelona
151	HAPAG-LLOYD,A.G.	HAPAG-LLOYD SPAIN S.L.	Barcelona, Valencia, Sta. Cruz de Tenerife, Las Palmas, Sta. Cruz de Tenerife, Sta. Cruz de la Palma, Alicante, Valencia, Barcelona
151	MARGUISA SHIPPING LINES SLU	CONSIGNACIONES MARITIMAS Y LOGISTICA, SL	Barcelona, Valencia, Sta. Cruz de Tenerife, Las Palmas, Sta. Cruz de Tenerife, Sta. Cruz de la Palma, Alicante, Valencia, Barcelona
205	ARKAS CONTAINER TRANSPORT SA	ARKAS SPAIN S A	Barcelona, Sagunto, Alicante, Sta. Cruz de Tenerife, Las Palmas, Arrecife de Lanzarote, Alicante, Sagunto, Barcelona
205	NISA (NAVIMPORT-INTERNA.S.A.)	SOLUCIONES INTEGRALES MARIT.	Barcelona, Sagunto, Alicante, Sta. Cruz de Tenerife, Las Palmas, Arrecife de Lanzarote, Alicante, Sagunto, Barcelona
307	COMPANIA TRASMEDITERRANEA	COMPañIA TRASMEDITERRANEA S.A.	Barcelona, Ibiza, Barcelona
315	EUROLINEAS MARITIMAS S.A	EUROLINEAS MARITIMAS, S.A. (BALEARIA)	Barcelona, Palma de Mallorca, Barcelona
320	COMPANIA TRASMEDITERRANEA	COMPañIA TRASMEDITERRANEA S.A.	Barcelona, Mahon, Palma de Mallorca, Barcelona
322	COMPANIA TRASMEDITERRANEA	COMPañIA TRASMEDITERRANEA S.A.	Barcelona, Palma de Mallorca, Barcelona
325	EUROLINEAS MARITIMAS S.A	EUROLINEAS MARITIMAS, S.A. (BALEARIA)	Barcelona, Ciutadella, Alcudia, Ciutadella, Barcelona
329	EUROLINEAS MARITIMAS S.A	EUROLINEAS MARITIMAS, S.A. (BALEARIA)	Barcelona, Ibiza, Barcelona
330	COMPANIA TRASMEDITERRANEA	COMPañIA TRASMEDITERRANEA S.A.	Barcelona, Palma de Mallorca, Barcelona
338	IGNAZIO MESSINA AND CO., SPA	BERGE MARITIMA S.L.	Barcelona, Genoa, Barcelona, Alicante, Sta. Cruz de Tenerife, Las Palmas, Arrecife de Lanzarote, Fuerteventura, Las Palmas, Sta. Cruz de Tenerife, Alicante, Barcelona
338	JSV	BERGE MARITIMA S.L.	Barcelona, Genoa, Barcelona, Alicante, Sta. Cruz de Tenerife, Las Palmas, Arrecife de Lanzarote, Fuerteventura, Las Palmas, Sta. Cruz de Tenerife, Alicante, Barcelona
340	COMPANIA TRASMEDITERRANEA	COMPañIA TRASMEDITERRANEA S.A.	Barcelona, Ciutadella, Alcudia, Ciutadella, Barcelona
350	MEDITERRANEAN SHIPPING CO	MEDITERRANEAN SHIPPING	Barcelona, Valencia, Las Palmas, Sta. Cruz de Tenerife, Puerto del Rosario, Arrecife de Lanzarote, Cádiz, Valencia, Tarragona, Barcelona
350	WEC LINES ESPANA, S.L.U.	WEC LINES ESPAÑA, S.L.U.	Barcelona, Valencia, Las Palmas, Sta. Cruz de Tenerife, Puerto del Rosario, Arrecife de Lanzarote, Cádiz, Valencia, Tarragona, Barcelona
Itàlia-França (Mediterrani)			
7	HAPAG-LLOYD,A.G.	HAPAG-LLOYD SPAIN S.L.	Livorno, Genoa, Barcelona, Valencia, Cartagena (Col), Kingston, Vera Cruz, Altamira, Houston, New Orleans, Caucedo, Algeciras, Valencia, Livorno
7	ZIM INTEGRATED SHIPPING SERV.	A.PEREZ Y CIA S.L.	Livorno, Genoa, Barcelona, Valencia, Cartagena (Col), Kingston, Vera Cruz, Altamira, Houston, New Orleans, Caucedo, Algeciras, Valencia, Livorno
18	HAPAG-LLOYD,A.G.	HAPAG-LLOYD SPAIN S.L.	Barcelona, Valencia, Tangier, Genoa, Damietta, Jeddah, Singapore, Hong Kong, Qingdao, Busan, Shanghai, Ningbo, Shekou, Singapore, Jeddah, Damietta, Barcelona
18	OCEAN NETWORK EXPRESS PTE LTD	OCEAN NETWORK EXPRESS	Barcelona, Valencia, Tangier, Genoa, Damietta, Jeddah, Singapore, Hong Kong, Qingdao, Busan, Shanghai, Ningbo, Shekou, Singapore, Jeddah, Damietta, Barcelona
18	YANG MING LINE	YANG MING (SPAIN), S.L.	Barcelona, Valencia, Tangier, Genoa, Damietta, Jeddah, Singapore, Hong Kong, Qingdao, Busan, Shanghai, Ningbo, Shekou, Singapore, Jeddah, Damietta, Barcelona
21	GRANDI NAVI VELOCI	E. ERHARDT Y CIA, S.A.	Barcelona, Sete, TangerMed, Barcelona
25	ARKAS CONTAINER TRANSPORT SA	ARKAS SPAIN S A	Marina di Carrara, Genoa, Marseille, Barcelona (Port Nou), Castellon, Valencia (APMT), Algiers, Bejaia, Oran
25	CIE.NATIONALE ALGERIENNE DE NA	TRANSP Y CONSIG. MARITIMAS S.A.	Marina di Carrara, Genoa, Marseille, Barcelona (Port Nou), Castellon, Valencia (APMT), Algiers, Bejaia, Oran
29	GRANDI NAVI VELOCI	E. ERHARDT Y CIA, S.A.	Barcelona, Genova, Barcelona, Tanger, Barcelona
37	HAMBURG SUD	TRANSITAINER S.A.	Tangier, Valencia, Livorno, Genoa, Fos, Barcelona, Valencia, Cartagena (Col) ...(Pan Canal)... Puerto Quetzal, Manzanillo (Mex), Long Beach, Oakland, Seattle, Vancouver, Oakland, Long Beach, Manzanillo (Mex) ...(Pan Canal)... Manzanillo (Pan), Cartagena (Col), Tangier
37	HAPAG-LLOYD,A.G.	HAPAG-LLOYD SPAIN S.L.	Tangier, Valencia, Livorno, Genoa, Fos, Barcelona, Valencia, Cartagena (Col) ...(Pan Canal)... Puerto Quetzal, Manzanillo (Mex), Long Beach, Oakland, Seattle, Vancouver, Oakland, Long Beach, Manzanillo (Mex) ...(Pan Canal)... Manzanillo (Pan), Cartagena (Col), Tangier
37	ZIM INTEGRATED SHIPPING SERV.	A.PEREZ Y CIA S.L.	Tangier, Valencia, Livorno, Genoa, Fos, Barcelona, Valencia, Cartagena (Col) ...(Pan Canal)... Puerto Quetzal, Manzanillo (Mex), Long Beach, Oakland, Seattle, Vancouver, Oakland, Long Beach, Manzanillo (Mex) ...(Pan Canal)... Manzanillo (Pan), Cartagena (Col), Tangier
39	NEPTUNE LINES SHIPPING	NEPTUNE BARCELONA S.A.	Barcelona, Málaga, Vigo, Casablanca, Tangier, La Goulette Nord, Piraeus, Derince, Novorossiysk, Chornomorsk, Constanta, Gemlik, Sete, Tarragona, Sagunto, Piraeus, Civitavecchia, Livorno, Marseille, Fos, Mostaganem, Valencia

Nº	ARMADOR	CONSIGNATARI	ROTACIÓ PORTS
43	HOEGH AUTOLINERS AS	MARITIMA DEL MEDITERRANEO S.A.	Barcelona, Livorno, Civitavecchia, Setubal, Newcastle, Bremen, Bremerhaven, Southampton, Le Havre, Durban, Jeddah, Muscat, Kuwait, Bahrain, Abu Dhabi, Singapore, Hong Kong, Taichung, Keelung, Toyohashi, Hitachi, Yokosuka, Chiba, Yokohama
43	MITSUMI OSK LINES LTD	TRANSP Y CONSIG. MARITIMAS S.A.	Barcelona, Livorno, Civitavecchia, Setubal, Newcastle, Bremen, Bremerhaven, Southampton, Le Havre, Durban, Jeddah, Muscat, Kuwait, Bahrain, Abu Dhabi, Singapore, Hong Kong, Taichung, Keelung, Toyohashi, Hitachi, Yokosuka, Chiba, Yokohama
43	NISSAN MOTOR CAR CARRIER CO.LT	MARITIMA DEL MEDITERRANEO S.A.	Barcelona, Livorno, Civitavecchia, Setubal, Newcastle, Bremen, Bremerhaven, Southampton, Le Havre, Durban, Jeddah, Muscat, Kuwait, Bahrain, Abu Dhabi, Singapore, Hong Kong, Taichung, Keelung, Toyohashi, Hitachi, Yokosuka, Chiba, Yokohama
45	BORCHARD LINES	MARITIMA DEL MEDITERRANEO S.A.	Barcelona, Marseille, Genoa, Piraeus, Istanbul-Ambarli, Istanbul-Yilport (Gebze), Aliaga (Nemrut Bay - Nempont), Castellon, Casablanca, Limassol, Ashdod, Mersin, Haifa, Alexandria, Salerno
57	MEDITERRANEAN SHIPPING CO	MEDITERRANEAN SHIPPING	Barcelona, Alger, Annaba, Bejaia, Orán, Skikda, Valencia, Casablanca, Piraeus, Tekirdag, Ambarli, Gebze, Gemlik, Izmir, Aliaga, Mersin, La Spezia, Fos, Castellón, Valencia, Gioia Tauro, Piraeus, Iskenderun
62	GRIMALDI EUROMED SPA	GRIMALDI LOGISTICA ESPAÑA, S.L.	Barcelona, Livorno, Savona, Porto Torres
85	IGNAZIO MESSINA AND CO., SPA	BERGE MARITIMA S.L.	Barcelona, Genoa, Napoli, Alexandria, Mersin, Port Said, Jeddah, Djibouti, Mombasa, Dar es Salaam, Durban, Maputo, Dar es Salaam, Mombasa, Jeddah, Barcelona
87	FLOTA SUARDIAZ	VAPORES SUARDIAZ BARCELONA S.A.	Barcelona, Marseille, Mostaganem, Alger, Barcelona
88	EURO MARINE LOGISTICS NV	TRANSP Y CONSIG. MARITIMAS S.A.	Barcelona, TangierMed, Le Havre, Zeebrugge, Sheerness, Newcastle, Amsterdam, Tangier, Livorno, Piraeus, Derince, Gemlik, Setúbal, Santander, Grimsby, Tyne
94	GRIMALDI EUROMED SPA	GRIMALDI LOGISTICA ESPAÑA, S.L.	Barcelona, Savona, Barcelona, TangerMed, Barcelona
97	CMA CGM	CMA CGM IBERICA S.A.U.	Marsaxlokk, Genoa, Barcelona, Valencia-Noatum, Tangier, Salvador, Santos, Paranagua, Itapoa, Rio Grande, Itapoa, Itajai, Santos, Sepetiba (Itaguaí), Tangier, Marsaxlokk
97	HAMBURG SUD	TRANSITAINER S.A.	Marsaxlokk, Genoa, Barcelona, Valencia-Noatum, Tangier, Salvador, Santos, Paranagua, Itapoa, Rio Grande, Itapoa, Itajai, Santos, Sepetiba (Itaguaí), Tangier, Marsaxlokk
97	MAERSK LINE/A.P.MOLLER	MARITIMA DEL MEDITERRANEO S.A.	Marsaxlokk, Genoa, Barcelona, Valencia-Noatum, Tangier, Salvador, Santos, Paranagua, Itapoa, Rio Grande, Itapoa, Itajai, Santos, Sepetiba (Itaguaí), Tangier, Marsaxlokk
101	CMA CGM	CMA CGM IBERICA S.A.U.	Marsaxlokk, La Spezia, Genoa, Valencia, Barcelona, Fos, Genoa, Marsaxlokk, Damietta, Aqaba, Jeddah, Hamad, Jebel Ali, Karachi, Mumbai-Nhava Sheva, Mundra, Jeddah, Marsaxlokk
101	COSCO CONTAINER LINES (COSCON)	COSCO SHIPPING LINES SPAIN SA	Marsaxlokk, La Spezia, Genoa, Valencia, Barcelona, Fos, Genoa, Marsaxlokk, Damietta, Aqaba, Jeddah, Hamad, Jebel Ali, Karachi, Mumbai-Nhava Sheva, Mundra, Jeddah, Marsaxlokk
101	HAPAG-LLOYD,A.G.	HAPAG-LLOYD SPAIN S.L.	Marsaxlokk, La Spezia, Genoa, Valencia, Barcelona, Fos, Genoa, Marsaxlokk, Damietta, Aqaba, Jeddah, Hamad, Jebel Ali, Karachi, Mumbai-Nhava Sheva, Mundra, Jeddah, Marsaxlokk
101	OOCL	ORIENT OVERSEAS CONTAINER LINE (SPAIN)	Marsaxlokk, La Spezia, Genoa, Valencia, Barcelona, Fos, Genoa, Marsaxlokk, Damietta, Aqaba, Jeddah, Hamad, Jebel Ali, Karachi, Mumbai-Nhava Sheva, Mundra, Jeddah, Marsaxlokk
103	HAMBURG SUD	TRANSITAINER S.A.	Beirut, La Spezia, Genoa, Fos, Valencia, Barcelona, King Abdullah, Salalah, Abu Dhabi (Mina Khalifa), Jebel Ali, Singapore, Shanghai, Ningbo, Xiamen, Yantian, Gioia Tauro, Port Said East, Qingdao, Busan, Nansha, Naples, Algeciras (APMT), Sines, Freeport (Bah), Miami, Vera Cruz, Altamira, Houston, New Orleans
103	HYUNDAI MERCHANT MAR	CONSIGNACIONES MARITIMAS Y LOGISTICA, SL	Beirut, La Spezia, Genoa, Fos, Valencia, Barcelona, King Abdullah, Salalah, Abu Dhabi (Mina Khalifa), Jebel Ali, Singapore, Shanghai, Ningbo, Xiamen, Yantian, Gioia Tauro, Port Said East, Qingdao, Busan, Nansha, Naples, Algeciras (APMT), Sines, Freeport (Bah), Miami, Vera Cruz, Altamira, Houston, New Orleans
103	MAERSK LINE/A.P.MOLLER	MARITIMA DEL MEDITERRANEO S.A.	Beirut, La Spezia, Genoa, Fos, Valencia, Barcelona, King Abdullah, Salalah, Abu Dhabi (Mina Khalifa), Jebel Ali, Singapore, Shanghai, Ningbo, Xiamen, Yantian, Gioia Tauro, Port Said East, Qingdao, Busan, Nansha, Naples, Algeciras (APMT), Sines, Freeport (Bah), Miami, Vera Cruz, Altamira, Houston, New Orleans
103	MEDITERRANEAN SHIPPING CO	MEDITERRANEAN SHIPPING	Beirut, La Spezia, Genoa, Fos, Valencia, Barcelona, King Abdullah, Salalah, Abu Dhabi (Mina Khalifa), Jebel Ali, Singapore, Shanghai, Ningbo, Xiamen, Yantian, Gioia Tauro, Port Said East, Qingdao, Busan, Nansha, Naples, Algeciras (APMT), Sines, Freeport (Bah), Miami, Vera Cruz, Altamira, Houston, New Orleans
120	MEDITERRANEAN SHIPPING CO	MEDITERRANEAN SHIPPING	Gioia Tauro, Civitavecchia, La Spezia, Fos, Valencia, Sines, Caucedo (1/2), Cristobal, Balboa (PSA Rodman), Manzanillo (Mex), Long Beach, Oakland, Seattle, Vancouver, Enseada, Barcelona, Felixstowe, Rotterdam, Hamburg, Antwerp, Rotterdam, King Abdullah, Colombo, Mumbai-Nhava Sheva, Mundra, Le Havre, Izmir, Gemlik, Gebze, Tekirdag, Genoa, Sines, Montreal, Liverpool, Castellon
150	NYK LINES	COMBALIA AGENCIA MARITIMA S.A.	Barcelona, Savona, Piraeus, El Suweis, Jeddah, Sohar, Jebel Ali, Abu Dhabi, Doha, Bahrain, Damman, Kuwait, Mundra, Singapore, Amberes, Bremerhaven, Southampton, Setúbal, Barcelona
197	GRIMALDI EUROMED SPA	GRIMALDI LOGISTICA ESPAÑA, S.L.	Barcelona, Valencia, Southampton, Flushing, Emden, Le Havre, Amberes, Portbury, Gemlik, Yenikoy, Salerno, Livorno, Savona, Fos, Barcelona
213	X-PRESS CONTAINER LINE (UK)LTD	A.PEREZ Y CIA S.L.	Barcelona, Algeciras, Casablanca, TangerMed, Vigo, Leixoes, Lisboa, Valencia, Livorno, Genoa, Marseille
217	CMA CGM	CMA CGM IBERICA S.A.U.	Algeciras (TTI), Marsaxlokk, Livorno, Genoa, Marseille, Barcelona, Valencia, Pointe Pitre, Fort de France, Caucedo, Cartagena (Col), Houston, Vera Cruz, Manzanillo (Pan), Moin (~Puerto Limon), Algeciras (TTI)
217	MARFRET SA	AGENCIA MARITIMA ESPAÑOLA EVGE, S.A.	Algeciras (TTI), Marsaxlokk, Livorno, Genoa, Marseille, Barcelona, Valencia, Pointe Pitre, Fort de France, Caucedo, Cartagena (Col), Houston, Vera Cruz, Manzanillo (Pan), Moin (~Puerto Limon), Algeciras (TTI)
221	ARCELORMITTAL ITALIA S.P.A	INTRAMEDITERRANEO S.A.	Thessaloniki, Taranto, Genoa, Porto Nogaró, Barcelona
222	CMA CGM	CMA CGM IBERICA S.A.U.	Marseille, Barcelona, Valencia, Tangier, Algeciras (TTI), Casablanca, Agadir, Algeciras (TTI), Marseille
226	MELFI MARINE CORP, S.A	OCIDENAVE ESPAÑA S.L.	Livorno, Genoa, Barcelona, Valencia, Lisbon, Halifax, Mariel (Havana), Livorno

Nº	ARMADOR	CONSIGNATARI	ROTACIÓ PORTS
233	ARKAS CONTAINER TRANSPORT SA	ARKAS SPAIN S A	Valencia, Castellon, Barcelona, Fos, Piraeus, Istanbul-Ambarli, Yarimca-Korfezi, Gemlik, Aliaga (Nemrut Bay), Tangier, Skikda, Annaba, Bejaia, Algeciras, Alexandria, Mersin, Haifa, Casablanca, Valencia, Genoa, Beirut, Lattakia, Iskenderun, Izmir-Aliaga, Algiers, La Spezia
233	CMA CGM	CMA CGM IBERICA S.A.U.	Valencia, Castellon, Barcelona, Fos, Piraeus, Istanbul-Ambarli, Yarimca-Korfezi, Gemlik, Aliaga (Nemrut Bay), Tangier, Skikda, Annaba, Bejaia, Algeciras, Alexandria, Mersin, Haifa, Casablanca, Valencia, Genoa, Beirut, Lattakia, Iskenderun, Izmir-Aliaga, Algiers, La Spezia
233	HAPAG-LLOYD,A.G.	HAPAG-LLOYD SPAIN S.L.	Valencia, Castellon, Barcelona, Fos, Piraeus, Istanbul-Ambarli, Yarimca-Korfezi, Gemlik, Aliaga (Nemrut Bay), Tangier, Skikda, Annaba, Bejaia, Algeciras, Alexandria, Mersin, Haifa, Casablanca, Valencia, Genoa, Beirut, Lattakia, Iskenderun, Izmir-Aliaga, Algiers, La Spezia
233	SEAGO LINE A/S	MARITIMA DEL MEDITERRANEO S.A.	Valencia, Castellon, Barcelona, Fos, Piraeus, Istanbul-Ambarli, Yarimca-Korfezi, Gemlik, Aliaga (Nemrut Bay), Tangier, Skikda, Annaba, Bejaia, Algeciras, Alexandria, Mersin, Haifa, Casablanca, Valencia, Genoa, Beirut, Lattakia, Iskenderun, Izmir-Aliaga, Algiers, La Spezia
233	TURKON CONTAINER	MARITIMA DAVILA BARCELONA S.A.	Valencia, Castellon, Barcelona, Fos, Piraeus, Istanbul-Ambarli, Yarimca-Korfezi, Gemlik, Aliaga (Nemrut Bay), Tangier, Skikda, Annaba, Bejaia, Algeciras, Alexandria, Mersin, Haifa, Casablanca, Valencia, Genoa, Beirut, Lattakia, Iskenderun, Izmir-Aliaga, Algiers, La Spezia
233	MAERSK LINE/A.P.MOLLER	MAERSK SPAIN S.L.U	Valencia, Castellon, Barcelona, Fos, Piraeus, Istanbul-Ambarli, Yarimca-Korfezi, Gemlik, Aliaga (Nemrut Bay), Tangier, Skikda, Annaba, Bejaia, Algeciras, Alexandria, Mersin, Haifa, Casablanca, Valencia, Genoa, Beirut, Lattakia, Iskenderun, Izmir-Aliaga, Algiers, La Spezia
233	YANG MING LINE	YANG MING (SPAIN), S.L.	Valencia, Castellon, Barcelona, Fos, Piraeus, Istanbul-Ambarli, Yarimca-Korfezi, Gemlik, Aliaga (Nemrut Bay), Tangier, Skikda, Annaba, Bejaia, Algeciras, Alexandria, Mersin, Haifa, Casablanca, Valencia, Genoa, Beirut, Lattakia, Iskenderun, Izmir-Aliaga, Algiers, La Spezia
238	HAPAG-LLOYD,A.G.	HAPAG-LLOYD SPAIN S.L.	Valencia, Barcelona, Genoa, Livorno, Gioia Tauro, Marsaxlokk, Valencia, Suape, Salvador, Rio de Janeiro, Santos, Paranagua, Itapoa, Montevideo, Navegantes, Santos, Rio de Janeiro, Pecem, Las Palmas, Valencia
238	MEDITERRANEAN SHIPPING CO	MEDITERRANEAN SHIPPING	Valencia, Barcelona, Genoa, Livorno, Gioia Tauro, Marsaxlokk, Valencia, Suape, Salvador, Rio de Janeiro, Santos, Paranagua, Itapoa, Montevideo, Navegantes, Santos, Rio de Janeiro, Pecem, Las Palmas, Valencia
238	ZIM INTEGRATED SHIPPING SERV.	A.PEREZ Y CIA S.L.	Valencia, Barcelona, Genoa, Livorno, Gioia Tauro, Marsaxlokk, Valencia, Suape, Salvador, Rio de Janeiro, Santos, Paranagua, Itapoa, Montevideo, Navegantes, Santos, Rio de Janeiro, Pecem, Las Palmas, Valencia
240	A.P.L. (AMERICAN PRES. LINE)	AMERICAN PRES. LINES LTD (ESPAÑA)	Marsaxlokk, Valencia, Barcelona, Fos, Genoa, Marsaxlokk, Beirut, Jeddah, Jebel Ali, Port Kelang, Xiamen, Qingdao, Busan, Shanghai, Ningbo, Nansha, Yantian, Singapore, Marsaxlokk
240	CMA CGM	CMA CGM IBERICA S.A.U.	Marsaxlokk, Valencia, Barcelona, Fos, Genoa, Marsaxlokk, Beirut, Jeddah, Jebel Ali, Port Kelang, Xiamen, Qingdao, Busan, Shanghai, Ningbo, Nansha, Yantian, Singapore, Marsaxlokk
240	COSCO CONTAINER LINES (COSCON)	COSCO SHIPPING LINES SPAIN SA	Marsaxlokk, Valencia, Barcelona, Fos, Genoa, Marsaxlokk, Beirut, Jeddah, Jebel Ali, Port Kelang, Xiamen, Qingdao, Busan, Shanghai, Ningbo, Nansha, Yantian, Singapore, Marsaxlokk
240	EVERGREEN MARINE CORPORATION	EVERGREEN SHIPPING SPAIN S.L.	Marsaxlokk, Valencia, Barcelona, Fos, Genoa, Marsaxlokk, Beirut, Jeddah, Jebel Ali, Port Kelang, Xiamen, Qingdao, Busan, Shanghai, Ningbo, Nansha, Yantian, Singapore, Marsaxlokk
240	OOCL	TRANSITAINER S.A.	Marsaxlokk, Valencia, Barcelona, Fos, Genoa, Marsaxlokk, Beirut, Jeddah, Jebel Ali, Port Kelang, Xiamen, Qingdao, Busan, Shanghai, Ningbo, Nansha, Yantian, Singapore, Marsaxlokk
251	A.P.L. (AMERICAN PRES. LINE)	AMERICAN PRES. LINES LTD (ESPAÑA)	Algeciras (TTI), Fos, Genoa, La Spezia, Barcelona, Valencia, New York, Norfolk, Savannah, Miami, Algeciras
251	CMA CGM	CMA CGM IBERICA S.A.U.	Algeciras (TTI), Fos, Genoa, La Spezia, Barcelona, Valencia, New York, Norfolk, Savannah, Miami, Algeciras
251	COSCO CONTAINER LINES (COSCON)	COSCO SHIPPING LINES SPAIN SA	Algeciras (TTI), Fos, Genoa, La Spezia, Barcelona, Valencia, New York, Norfolk, Savannah, Miami, Algeciras
251	HAPAG-LLOYD,A.G.	HAPAG-LLOYD SPAIN S.L.	Algeciras (TTI), Fos, Genoa, La Spezia, Barcelona, Valencia, New York, Norfolk, Savannah, Miami, Algeciras
251	OCEAN NETWORK EXPRESS PTE LTD	OCEAN NETWORK EXPRESS	Algeciras (TTI), Fos, Genoa, La Spezia, Barcelona, Valencia, New York, Norfolk, Savannah, Miami, Algeciras
251	OOCL	TRANSITAINER S.A.	Algeciras (TTI), Fos, Genoa, La Spezia, Barcelona, Valencia, New York, Norfolk, Savannah, Miami, Algeciras
251	YANG MING LINE	YANG MING (SPAIN), S.L.	Algeciras (TTI), Fos, Genoa, La Spezia, Barcelona, Valencia, New York, Norfolk, Savannah, Miami, Algeciras
251	ZIM INTEGRATED SHIPPING SERV.	A.PEREZ Y CIA S.L.	Algeciras (TTI), Fos, Genoa, La Spezia, Barcelona, Valencia, New York, Norfolk, Savannah, Miami, Algeciras
318	GRIMALDI EUROMED SPA	GRIMALDI LOGISTICA ESPAÑA, S.L.	Barcelona, Porto Torres, Civitavecchia, Porto Torres, Barcelona
338	IGNAZIO MESSINA AND CO., SPA	BERGE MARITIMA S.L.	Barcelona, Genoa, Barcelona, Alicante, Sta. Cruz de Tenerife, Las Palmas, Arrecife de Lanzarote, Fuerteventura, Las Palmas, Sta. Cruz de Tenerife, Alicante, Barcelona
338	JSV	BERGE MARITIMA S.L.	Barcelona, Genoa, Barcelona, Alicante, Sta. Cruz de Tenerife, Las Palmas, Arrecife de Lanzarote, Fuerteventura, Las Palmas, Sta. Cruz de Tenerife, Alicante, Barcelona
Mediterrani Oriental - Mar Negre - Mar Caspi			
14	HAPAG-LLOYD,A.G.	HAPAG-LLOYD SPAIN S.L.	Ashdod, Haifa, Izmir, Piraeus, Livorno, Barcelona, Valencia, Halifax, New York, Savannah, Norfolk (Va), Valencia, Tarragona, Mersin, Ashdod
14	OCEAN NETWORK EXPRESS PTE LTD	OCEAN NETWORK EXPRESS	Ashdod, Haifa, Izmir, Piraeus, Livorno, Barcelona, Valencia, Halifax, New York, Savannah, Norfolk (Va), Valencia, Tarragona, Mersin, Ashdod

Nº	ARMADOR	CONSIGNATARI	ROTACIÓ PORTS
14	YANG MING LINE	YANG MING (SPAIN), S.L.	Ashdod, Haifa, Izmir, Piraeus, Livorno, Barcelona, Valencia, Halifax, New York, Savannah, Norfolk (Va), Valencia, Tarragona, Mersin, Ashdod
14	ZIM INTEGRATED SHIPPING SERV.	A.PEREZ Y CIA S.L.	Ashdod, Haifa, Izmir, Piraeus, Livorno, Barcelona, Valencia, Halifax, New York, Savannah, Norfolk (Va), Valencia, Tarragona, Mersin, Ashdod
24	MTL CONTAINER LINES	BERGE MARITIMA S.L.	Barcelona, Misurata, Sfax, Casablanca, Castellón, Barcelona
39	NEPTUNE LINES SHIPPING	NEPTUNE BARCELONA S.A.	Barcelona, Málaga, Vigo, Casablanca, Tangier, La Goulette Nord, Piraeus, Derince, Novorossiysk, Chornomorsk, Constanta, Gemlik, Sete, Tarragona, Sagunto, Piraeus, Civitavecchia, Livorno, Marseille, Fos, Mostaganem, Valencia
45	BORCHARD LINES	MARITIMA DEL MEDITERRANEO S.A.	Barcelona, Marseille, Genoa, Piraeus, Istanbul-Ambarli, Istanbul-Yilport (Gebze), Aliaga (Nemrut Bay - Nempport), Castellon, Casablanca, Limassol, Ashdod, Mersin, Haifa, Alexandria, Salerno
57	MEDITERRANEAN SHIPPING CO	MEDITERRANEAN SHIPPING	Barcelona, Alger, Annaba, Bejaia, Orán, Skikda, Valencia, Casablanca, Piraeus, Tekirdag, Ambarli, Gebze, Gemlik, Izmir, Aliaga, Mersin, La Spezia, Fos, Castellón, Valencia, Gioia Tauro, Piraeus, Iskenderun
88	EURO MARINE LOGISTICS NV	TRANSP Y CONSIG. MARITIMAS S.A.	Barcelona, TangierMed, Le Havre, Zeebrugge, Sheerness, Newcastle, Amsterdam, Tangier, Livorno, Piraeus, Derince, Gemlik, Setúbal, Santander, Grimsby, Tyne
97	CMA CGM	CMA CGM IBERICA S.A.U.	Marsaxlokk, Genoa, Barcelona, Valencia-Noatum, Tangier, Salvador, Santos, Paranagua, Itapoa, Rio Grande, Itapoa, Itajai, Santos, Sepetiba (Itaguaí), Tangier, Marsaxlokk
97	HAMBURG SUD	TRANSITAINER S.A.	Marsaxlokk, Genoa, Barcelona, Valencia-Noatum, Tangier, Salvador, Santos, Paranagua, Itapoa, Rio Grande, Itapoa, Itajai, Santos, Sepetiba (Itaguaí), Tangier, Marsaxlokk
97	MAERSK LINE/A.P.MOLLER	MARITIMA DEL MEDITERRANEO S.A.	Marsaxlokk, Genoa, Barcelona, Valencia-Noatum, Tangier, Salvador, Santos, Paranagua, Itapoa, Rio Grande, Itapoa, Itajai, Santos, Sepetiba (Itaguaí), Tangier, Marsaxlokk
101	CMA CGM	CMA CGM IBERICA S.A.U.	Marsaxlokk, La Spezia, Genoa, Valencia, Barcelona, Fos, Genoa, Marsaxlokk, Damietta, Aqaba, Jeddah, Hamad, Jebel Ali, Karachi, Mumbai-Nhava Sheva, Mundra, Jeddah, Marsaxlokk
101	COSCO CONTAINER LINES (COSCON)	COSCO SHIPPING LINES SPAIN SA	Marsaxlokk, La Spezia, Genoa, Valencia, Barcelona, Fos, Genoa, Marsaxlokk, Damietta, Aqaba, Jeddah, Hamad, Jebel Ali, Karachi, Mumbai-Nhava Sheva, Mundra, Jeddah, Marsaxlokk
101	HAPAG-LLOYD,A.G.	HAPAG-LLOYD SPAIN S.L.	Marsaxlokk, La Spezia, Genoa, Valencia, Barcelona, Fos, Genoa, Marsaxlokk, Damietta, Aqaba, Jeddah, Hamad, Jebel Ali, Karachi, Mumbai-Nhava Sheva, Mundra, Jeddah, Marsaxlokk
101	OOCL	ORIENT OVERSEAS CONTAINER LINE (SPAIN)	Marsaxlokk, La Spezia, Genoa, Valencia, Barcelona, Fos, Genoa, Marsaxlokk, Damietta, Aqaba, Jeddah, Hamad, Jebel Ali, Karachi, Mumbai-Nhava Sheva, Mundra, Jeddah, Marsaxlokk
103	HAMBURG SUD	TRANSITAINER S.A.	Beirut, La Spezia, Genoa, Fos, Valencia, Barcelona, King Abdullah, Salalah, Abu Dhabi (Mina Khalifa), Jebel Ali, Singapore, Shanghai, Ningbo, Xiamen, Yantian, Gioia Tauro, Port Said East, Qingdao, Busan, Nansha, Naples, Algeciras (APMT), Sines, Freeport (Bah), Miami, Vera Cruz, Altamira, Houston, New Orleans
103	HYUNDAI MERCHANT MAR	CONSIGNACIONES MARITIMAS Y LOGISTICA, SL	Beirut, La Spezia, Genoa, Fos, Valencia, Barcelona, King Abdullah, Salalah, Abu Dhabi (Mina Khalifa), Jebel Ali, Singapore, Shanghai, Ningbo, Xiamen, Yantian, Gioia Tauro, Port Said East, Qingdao, Busan, Nansha, Naples, Algeciras (APMT), Sines, Freeport (Bah), Miami, Vera Cruz, Altamira, Houston, New Orleans
103	MAERSK LINE/A.P.MOLLER	MARITIMA DEL MEDITERRANEO S.A.	Beirut, La Spezia, Genoa, Fos, Valencia, Barcelona, King Abdullah, Salalah, Abu Dhabi (Mina Khalifa), Jebel Ali, Singapore, Shanghai, Ningbo, Xiamen, Yantian, Gioia Tauro, Port Said East, Qingdao, Busan, Nansha, Naples, Algeciras (APMT), Sines, Freeport (Bah), Miami, Vera Cruz, Altamira, Houston, New Orleans
103	MEDITERRANEAN SHIPPING CO	MEDITERRANEAN SHIPPING	Beirut, La Spezia, Genoa, Fos, Valencia, Barcelona, King Abdullah, Salalah, Abu Dhabi (Mina Khalifa), Jebel Ali, Singapore, Shanghai, Ningbo, Xiamen, Yantian, Gioia Tauro, Port Said East, Qingdao, Busan, Nansha, Naples, Algeciras (APMT), Sines, Freeport (Bah), Miami, Vera Cruz, Altamira, Houston, New Orleans
120	MEDITERRANEAN SHIPPING CO	MEDITERRANEAN SHIPPING	Gioia Tauro, Civitavecchia, La Spezia, Fos, Valencia, Sines, Caucedo (1/2), Cristobal, Balboa (PSA Rodman), Manzanillo (Mex), Long Beach, Oakland, Seattle, Vancouver, Enseada, Barcelona, Felixstowe, Rotterdam, Hamburg, Antwerp, Rotterdam, King Abdullah, Colombo, Mumbai-Nhava Sheva, Mundra, Le Havre, Izmir, Gemlik, Gebze, Tekirdag, Genoa, Sines, Montreal, Liverpool, Castellon
131	ARKAS CONTAINER TRANSPORT SA	ARKAS SPAIN S A	Yarimca-Korfezi (DPW), Istanbul-Ambarli (Marport + Kumport), Burgas, Constantza (DPW-CSCT + SOCEP), Istanbul-Ambarli (Kumport + Marport), Gemlik (Borusan), Tangier, Casablanca, Barcelona, Piraeus, Gemlik (Borusan), Yarimca-Korfezi (DPW)
131	HAPAG-LLOYD,A.G.	HAPAG-LLOYD SPAIN S.L.	Yarimca-Korfezi (DPW), Istanbul-Ambarli (Marport + Kumport), Burgas, Constantza (DPW-CSCT + SOCEP), Istanbul-Ambarli (Kumport + Marport), Gemlik (Borusan), Tangier, Casablanca, Barcelona, Piraeus, Gemlik (Borusan), Yarimca-Korfezi (DPW)
150	NYK LINES	COMBALIA AGENCIA MARITIMA S.A.	Barcelona, Savona, Piraeus, El Suweis, Jeddah, Sohar, Jebel Ali, Abu Dhabi, Doha, Bahrain, Damman, Kuwait, Mundra, Singapore, Amberes, Bremerhaven, Southampton, Setúbal, Barcelona
197	GRIMALDI EUROMED SPA	GRIMALDI LOGISTICA ESPAÑA, S.L.	Barcelona, Valencia, Southampton, Flushing, Emden, Le Havre, Amberes, Portbury, Gemlik, Yenikoy, Salerno, Livorno, Savona, Fos, Barcelona
221	ARCELORMITTAL ITALIA S.P.A	INTRAMEDITERRANEO S.A.	Thessaloniki, Taranto, Genoa, Porto Nogaró, Barcelona
233	ARKAS CONTAINER TRANSPORT SA	ARKAS SPAIN S A	Valencia, Castellon, Barcelona, Fos, Piraeus, Istanbul-Ambarli, Yarimca-Korfezi, Gemlik, Aliaga (Nemrut Bay), Tangier, Skikda, Annaba, Bejaia, Algeciras, Alexandria, Mersin, Haifa, Casablanca, Valencia, Genoa, Beirut, Lattakia, Iskenderun, Izmir-Aliaga, Algiers, La Spezia
233	CMA CGM	CMA CGM IBERICA S.A.U.	Valencia, Castellon, Barcelona, Fos, Piraeus, Istanbul-Ambarli, Yarimca-Korfezi, Gemlik, Aliaga (Nemrut Bay), Tangier, Skikda, Annaba, Bejaia, Algeciras, Alexandria, Mersin, Haifa, Casablanca, Valencia, Genoa, Beirut, Lattakia, Iskenderun, Izmir-Aliaga, Algiers, La Spezia
233	HAPAG-LLOYD,A.G.	HAPAG-LLOYD SPAIN S.L.	Valencia, Castellon, Barcelona, Fos, Piraeus, Istanbul-Ambarli, Yarimca-Korfezi, Gemlik, Aliaga (Nemrut Bay), Tangier, Skikda, Annaba, Bejaia, Algeciras, Alexandria, Mersin, Haifa, Casablanca, Valencia, Genoa, Beirut, Lattakia, Iskenderun, Izmir-Aliaga, Algiers, La Spezia

Nº	ARMADOR	CONSIGNATARI	ROTACIÓ PORTS
233	SEAGO LINE A/S	MARITIMA DEL MEDITERRANEO S.A.	Valencia, Castellon, Barcelona, Fos, Piraeus, Istanbul-Ambarli, Yarimca-Korfezi, Gemlik, Aliaga (Nemrut Bay), Tangier, Skikda, Annaba, Bejaia, Algeciras, Alexandria, Mersin, Haifa, Casablanca, Valencia, Genoa, Beirut, Lattakia, Iskenderun, Izmir-Aliaga, Algiers, La Spezia
233	TURKON CONTAINER	MARITIMA DAVILA BARCELONA S.A.	Valencia, Castellon, Barcelona, Fos, Piraeus, Istanbul-Ambarli, Yarimca-Korfezi, Gemlik, Aliaga (Nemrut Bay), Tangier, Skikda, Annaba, Bejaia, Algeciras, Alexandria, Mersin, Haifa, Casablanca, Valencia, Genoa, Beirut, Lattakia, Iskenderun, Izmir-Aliaga, Algiers, La Spezia
233	MAERSK LINE/A.P.MOLLER	MAERSK SPAIN S.L.U	Valencia, Castellon, Barcelona, Fos, Piraeus, Istanbul-Ambarli, Yarimca-Korfezi, Gemlik, Aliaga (Nemrut Bay), Tangier, Skikda, Annaba, Bejaia, Algeciras, Alexandria, Mersin, Haifa, Casablanca, Valencia, Genoa, Beirut, Lattakia, Iskenderun, Izmir-Aliaga, Algiers, La Spezia
233	YANG MING LINE	YANG MING (SPAIN), S.L.	Valencia, Castellon, Barcelona, Fos, Piraeus, Istanbul-Ambarli, Yarimca-Korfezi, Gemlik, Aliaga (Nemrut Bay), Tangier, Skikda, Annaba, Bejaia, Algeciras, Alexandria, Mersin, Haifa, Casablanca, Valencia, Genoa, Beirut, Lattakia, Iskenderun, Izmir-Aliaga, Algiers, La Spezia
238	HAPAG-LLOYD,A.G.	HAPAG-LLOYD SPAIN S.L.	Valencia, Barcelona, Genoa, Livorno, Gioia Tauro, Marsaxlokk, Valencia, Suape, Salvador, Rio de Janeiro, Santos, Paranagua, Itapoa, Montevideo, Navegantes, Santos, Rio de Janeiro, Pecem, Las Palmas, Valencia
238	MEDITERRANEAN SHIPPING CO	MEDITERRANEAN SHIPPING	Valencia, Barcelona, Genoa, Livorno, Gioia Tauro, Marsaxlokk, Valencia, Suape, Salvador, Rio de Janeiro, Santos, Paranagua, Itapoa, Montevideo, Navegantes, Santos, Rio de Janeiro, Pecem, Las Palmas, Valencia
238	ZIM INTEGRATED SHIPPING SERV.	A.PEREZ Y CIA S.L.	Valencia, Barcelona, Genoa, Livorno, Gioia Tauro, Marsaxlokk, Valencia, Suape, Salvador, Rio de Janeiro, Santos, Paranagua, Itapoa, Montevideo, Navegantes, Santos, Rio de Janeiro, Pecem, Las Palmas, Valencia
240	A.P.L. (AMERICAN PRES. LINE)	AMERICAN PRES. LINES LTD (ESPAÑA)	Marsaxlokk, Valencia, Barcelona, Fos, Genoa, Marsaxlokk, Beirut, Jeddah, Jebel Ali, Port Kelang, Xiamen, Qingdao, Busan, Shanghai, Ningbo, Nansha, Yantian, Singapore, Marsaxlokk
240	CMA CGM	CMA CGM IBERICA S.A.U.	Marsaxlokk, Valencia, Barcelona, Fos, Genoa, Marsaxlokk, Beirut, Jeddah, Jebel Ali, Port Kelang, Xiamen, Qingdao, Busan, Shanghai, Ningbo, Nansha, Yantian, Singapore, Marsaxlokk
240	COSCO CONTAINER LINES (COSCON)	COSCO SHIPPING LINES SPAIN SA	Marsaxlokk, Valencia, Barcelona, Fos, Genoa, Marsaxlokk, Beirut, Jeddah, Jebel Ali, Port Kelang, Xiamen, Qingdao, Busan, Shanghai, Ningbo, Nansha, Yantian, Singapore, Marsaxlokk
240	EVERGREEN MARINE CORPORATION	EVERGREEN SHIPPING SPAIN S.L.	Marsaxlokk, Valencia, Barcelona, Fos, Genoa, Marsaxlokk, Beirut, Jeddah, Jebel Ali, Port Kelang, Xiamen, Qingdao, Busan, Shanghai, Ningbo, Nansha, Yantian, Singapore, Marsaxlokk
240	OOCL	TRANSITAINER S.A.	Marsaxlokk, Valencia, Barcelona, Fos, Genoa, Marsaxlokk, Beirut, Jeddah, Jebel Ali, Port Kelang, Xiamen, Qingdao, Busan, Shanghai, Ningbo, Nansha, Yantian, Singapore, Marsaxlokk
251	A.P.L. (AMERICAN PRES. LINE)	AMERICAN PRES. LINES LTD (ESPAÑA)	Algeciras (TTI), Fos, Genoa, La Spezia, Barcelona, Valencia, New York, Norfolk, Savannah, Miami, Algeciras
251	CMA CGM	CMA CGM IBERICA S.A.U.	Algeciras (TTI), Fos, Genoa, La Spezia, Barcelona, Valencia, New York, Norfolk, Savannah, Miami, Algeciras
251	COSCO CONTAINER LINES (COSCON)	COSCO SHIPPING LINES SPAIN SA	Algeciras (TTI), Fos, Genoa, La Spezia, Barcelona, Valencia, New York, Norfolk, Savannah, Miami, Algeciras
251	HAPAG-LLOYD,A.G.	HAPAG-LLOYD SPAIN S.L.	Algeciras (TTI), Fos, Genoa, La Spezia, Barcelona, Valencia, New York, Norfolk, Savannah, Miami, Algeciras
251	OCEAN NETWORK EXPRESS PTE LTD	OCEAN NETWORK EXPRESS	Algeciras (TTI), Fos, Genoa, La Spezia, Barcelona, Valencia, New York, Norfolk, Savannah, Miami, Algeciras
251	OOCL	TRANSITAINER S.A.	Algeciras (TTI), Fos, Genoa, La Spezia, Barcelona, Valencia, New York, Norfolk, Savannah, Miami, Algeciras
251	YANG MING LINE	YANG MING (SPAIN), S.L.	Algeciras (TTI), Fos, Genoa, La Spezia, Barcelona, Valencia, New York, Norfolk, Savannah, Miami, Algeciras
251	ZIM INTEGRATED SHIPPING SERV.	A.PEREZ Y CIA S.L.	Algeciras (TTI), Fos, Genoa, La Spezia, Barcelona, Valencia, New York, Norfolk, Savannah, Miami, Algeciras
Amèrica del Nord (EUA) Atlàntic			
7	HAPAG-LLOYD,A.G.	HAPAG-LLOYD SPAIN S.L.	Livorno, Genoa, Barcelona, Valencia, Cartagena (Col), Kingston, Vera Cruz, Altamira, Houston, New Orleans, Caucedo, Algeciras, Valencia, Livorno
7	ZIM INTEGRATED SHIPPING SERV.	A.PEREZ Y CIA S.L.	Livorno, Genoa, Barcelona, Valencia, Cartagena (Col), Kingston, Vera Cruz, Altamira, Houston, New Orleans, Caucedo, Algeciras, Valencia, Livorno
14	HAPAG-LLOYD,A.G.	HAPAG-LLOYD SPAIN S.L.	Ashdod, Haifa, Izmir, Piraeus, Livorno, Barcelona, Valencia, Halifax, New York, Savannah, Norfolk (Va), Valencia, Tarragona, Mersin, Ashdod
14	OCEAN NETWORK EXPRESS PTE LTD	OCEAN NETWORK EXPRESS	Ashdod, Haifa, Izmir, Piraeus, Livorno, Barcelona, Valencia, Halifax, New York, Savannah, Norfolk (Va), Valencia, Tarragona, Mersin, Ashdod
14	YANG MING LINE	YANG MING (SPAIN), S.L.	Ashdod, Haifa, Izmir, Piraeus, Livorno, Barcelona, Valencia, Halifax, New York, Savannah, Norfolk (Va), Valencia, Tarragona, Mersin, Ashdod
14	ZIM INTEGRATED SHIPPING SERV.	A.PEREZ Y CIA S.L.	Ashdod, Haifa, Izmir, Piraeus, Livorno, Barcelona, Valencia, Halifax, New York, Savannah, Norfolk (Va), Valencia, Tarragona, Mersin, Ashdod
103	HAMBURG SUD	TRANSITAINER S.A.	Beirut, La Spezia, Genoa, Fos, Valencia, Barcelona, King Abdullah, Salalah, Abu Dhabi (Mina Khalifa), Jebel Ali, Singapore, Shanghai, Ningbo, Xiamen, Yantian, Gioia Tauro, Port Said East, Qingdao, Busan, Nansha, Naples, Algeciras (APMT), Sines, Freeport (Bah), Miami, Vera Cruz, Altamira, Houston, New Orleans
103	HYUNDAI MERCHANT MAR	CONSIGNACIONES MARITIMAS Y LOGISTICA, SL	Beirut, La Spezia, Genoa, Fos, Valencia, Barcelona, King Abdullah, Salalah, Abu Dhabi (Mina Khalifa), Jebel Ali, Singapore, Shanghai, Ningbo, Xiamen, Yantian, Gioia Tauro, Port Said East, Qingdao, Busan, Nansha, Naples, Algeciras (APMT), Sines, Freeport (Bah), Miami, Vera Cruz, Altamira, Houston, New Orleans

Nº	ARMADOR	CONSIGNATARI	ROTACIÓ PORTS
103	MAERSK LINE/A.P.MOLLER	MARITIMA DEL MEDITERRANEO S.A.	Beirut, La Spezia, Genoa, Fos, Valencia, Barcelona, King Abdullah, Salalah, Abu Dhabi (Mina Khalifa), Jebel Ali, Singapore, Shanghai, Ningbo, Xiamen, Yantian, Gioia Tauro, Port Said East, Qingdao, Busan, Nansha, Naples, Algeciras (APMT), Sines, Freeport (Bah), Miami, Vera Cruz, Altamira, Houston, New Orleans
103	MEDITERRANEAN SHIPPING CO	MEDITERRANEAN SHIPPING	Beirut, La Spezia, Genoa, Fos, Valencia, Barcelona, King Abdullah, Salalah, Abu Dhabi (Mina Khalifa), Jebel Ali, Singapore, Shanghai, Ningbo, Xiamen, Yantian, Gioia Tauro, Port Said East, Qingdao, Busan, Nansha, Naples, Algeciras (APMT), Sines, Freeport (Bah), Miami, Vera Cruz, Altamira, Houston, New Orleans
105	K LINE	AGENCIA MARITIMA CONDEMINAS, S.A.	Barcelona, Bremerhaven, Zeebrugge, Southampton, Jacksonville, Galveston, Veracruz, Altamira, Davisville, Newark, Barcelona
111	EUKOR CAR CARRIERS INC	BERGE MARITIMA S.L.	Barcelona, Aqaba, Jeddah, Sohar, Jebel Ali, Abu Dhabi, Doha, Bahrain, Kuwait, Bombay, Antwerpen, Bristol, Bremerhaven, Zeebrugge, Southampton, Halifax, New York, Brunswick, Charleston, Port Elizabeth, Durban, Fremantle, Melbourne, Port Kembla, Brisbane
111	WALLENIUS WILHEMSEN	AGENCIA MARITIMA ESPAÑOLA EVGE, S.A.	Barcelona, Aqaba, Jeddah, Sohar, Jebel Ali, Abu Dhabi, Doha, Bahrain, Kuwait, Bombay, Antwerpen, Bristol, Bremerhaven, Zeebrugge, Southampton, Halifax, New York, Brunswick, Charleston, Port Elizabeth, Durban, Fremantle, Melbourne, Port Kembla, Brisbane
251	A.P.L. (AMERICAN PRES. LINE)	AMERICAN PRES. LINES LTD (ESPAÑA)	Algeciras (TTI), Fos, Genoa, La Spezia, Barcelona, Valencia, New York, Norfolk, Savannah, Miami, Algeciras
251	CMA CGM	CMA CGM IBERICA S.A.U.	Algeciras (TTI), Fos, Genoa, La Spezia, Barcelona, Valencia, New York, Norfolk, Savannah, Miami, Algeciras
251	COSCO CONTAINER LINES (COSCON)	COSCO SHIPPING LINES SPAIN SA	Algeciras (TTI), Fos, Genoa, La Spezia, Barcelona, Valencia, New York, Norfolk, Savannah, Miami, Algeciras
251	HAPAG-LLOYD,A.G.	HAPAG-LLOYD SPAIN S.L.	Algeciras (TTI), Fos, Genoa, La Spezia, Barcelona, Valencia, New York, Norfolk, Savannah, Miami, Algeciras
251	OCEAN NETWORK EXPRESS PTE LTD	OCEAN NETWORK EXPRESS	Algeciras (TTI), Fos, Genoa, La Spezia, Barcelona, Valencia, New York, Norfolk, Savannah, Miami, Algeciras
251	OOCL	TRANSITAINER S.A.	Algeciras (TTI), Fos, Genoa, La Spezia, Barcelona, Valencia, New York, Norfolk, Savannah, Miami, Algeciras
251	YANG MING LINE	YANG MING (SPAIN), S.L.	Algeciras (TTI), Fos, Genoa, La Spezia, Barcelona, Valencia, New York, Norfolk, Savannah, Miami, Algeciras
251	ZIM INTEGRATED SHIPPING SERV.	A.PEREZ Y CIA S.L.	Algeciras (TTI), Fos, Genoa, La Spezia, Barcelona, Valencia, New York, Norfolk, Savannah, Miami, Algeciras
Amèrica del Nord (EUA) Pacífic			
37	HAMBURG SUD	TRANSITAINER S.A.	Tangier, Valencia, Livorno, Genoa, Fos, Barcelona, Valencia, Cartagena (Col) ... (Pan Canal) ... Puerto Quetzal, Manzanillo (Mex), Long Beach, Oakland, Seattle, Vancouver, Oakland, Long Beach, Manzanillo (Mex) ... (Pan Canal) ... Manzanillo (Pan), Cartagena (Col), Tangier
37	HAPAG-LLOYD,A.G.	HAPAG-LLOYD SPAIN S.L.	Tangier, Valencia, Livorno, Genoa, Fos, Barcelona, Valencia, Cartagena (Col) ... (Pan Canal) ... Puerto Quetzal, Manzanillo (Mex), Long Beach, Oakland, Seattle, Vancouver, Oakland, Long Beach, Manzanillo (Mex) ... (Pan Canal) ... Manzanillo (Pan), Cartagena (Col), Tangier
37	ZIM INTEGRATED SHIPPING SERV.	A.PEREZ Y CIA S.L.	Tangier, Valencia, Livorno, Genoa, Fos, Barcelona, Valencia, Cartagena (Col) ... (Pan Canal) ... Puerto Quetzal, Manzanillo (Mex), Long Beach, Oakland, Seattle, Vancouver, Oakland, Long Beach, Manzanillo (Mex) ... (Pan Canal) ... Manzanillo (Pan), Cartagena (Col), Tangier
120	MEDITERRANEAN SHIPPING CO	MEDITERRANEAN SHIPPING	Gioia Tauro, Civitavecchia, La Spezia, Fos, Valencia, Sines, Caucedo (1/2), Cristobal, Balboa (PSA Rodman), Manzanillo (Mex), Long Beach, Oakland, Seattle, Vancouver, Enseada, Barcelona, Felixstowe, Rotterdam, Hamburg, Antwerp, Rotterdam, King Abdullah, Colombo, Mumbai-Nhava Sheva, Mundra, Le Havre, Izmir, Gemlik, Gebze, Tekirdag, Genoa, Sines, Montreal, Liverpool, Castellon
Àfrica del Nord			
21	GRANDI NAVI VELOCI	E. ERHARDT Y CIA, S.A.	Barcelona, Sete, TangerMed, Barcelona
22	GRANDI NAVI VELOCI	E. ERHARDT Y CIA, S.A.	Barcelona, Nador, Barcelona
24	MTL CONTAINER LINES	BERGE MARITIMA S.L.	Barcelona, Misurata, Sfax, Casablanca, Castellón, Barcelona
25	ARKAS CONTAINER TRANSPORT SA	ARKAS SPAIN SA	Marina di Carrara, Genoa, Marseille, Barcelona (Port Nou), Castellon, Valencia (APMT), Algiers, Bejaia, Oran
25	CIE.NATIONALE ALGERIENNE DE NA	TRANS Y CONSIG. MARITIMAS S.A.	Marina di Carrara, Genoa, Marseille, Barcelona (Port Nou), Castellon, Valencia (APMT), Algiers, Bejaia, Oran
29	GRANDI NAVI VELOCI	E. ERHARDT Y CIA, S.A.	Barcelona, Genova, Barcelona, Tanger, Barcelona
39	NEPTUNE LINES SHIPPING	NEPTUNE BARCELONA S.A.	Barcelona, Málaga, Vigo, Casablanca, Tangier, La Goulette Nord, Piraeus, Derince, Novorossiysk, Chornomorsk, Constanta, Gemlik, Sete, Tarragona, Sagunto, Piraeus, Civitavecchia, Livorno, Marseille, Fos, Mostaganem, Valencia
45	BORCHARD LINES	MARITIMA DEL MEDITERRANEO S.A.	Barcelona, Marseille, Genoa, Piraeus, Istanbul-Ambarli, Istanbul-Yilport (Gebze), Aliaga (Nemrut Bay - Nempont), Castellon, Casablanca, Limassol, Ashdod, Mersin, Haifa, Alexandria, Salerno
46	MEDITERRANEAN SHIPPING CO	MEDITERRANEAN SHIPPING	Valencia, Cartagena (Spain) (on some sailings), Melilla, Nador, Casablanca, Barcelona, Valencia
46	WEC LINES ESPANA, S.L.U.	WEC LINES ESPAÑA, S.L.U.	Valencia, Cartagena (Spain) (on some sailings), Melilla, Nador, Casablanca, Barcelona, Valencia
48	MAGHREB CONTAINER INTERNACIONAL, SL	BERGE MARITIMA S.L.	Barcelona, Castellón, Alicante, Orán, Castellón, Algiers, Alicante, Castellón, Barcelona
49	COTUNAV	ROMEY Y CIA S.A.	Barcelona, Tunis, Barcelona
53	WHITE LINE SHIPPING	LINEAS REGULARES S.L.	Barcelona, Alger, Valencia, Barcelona

Nº	ARMADOR	CONSIGNATARI	ROTACIÓ PORTS
57	MEDITERRANEAN SHIPPING CO	MEDITERRANEAN SHIPPING	Barcelona, Alger, Annaba, Bejaia, Orán, Skikda, Valencia, Casablanca, Piraeus, Tekirdag, Ambarli, Gebze, Gemlik, Izmir, Aliaga, Mersin, La Spezia, Fos, Castellón, Valencia, Gioia Tauro, Piraeus, Iskenderun
87	FLOTA SUARDIAZ	VAPORES SUARDIAZ BARCELONA S.A.	Barcelona, Marseille, Mostaganem, Alger, Barcelona
88	EURO MARINE LOGISTICS NV	TRANS Y CONSIG. MARITIMAS S.A.	Barcelona, TangierMed, Le Havre, Zeebrugge, Sheerness, Newcastle, Amsterdam, Tangier, Livorno, Piraeus, Derince, Gemlik, Setúbal, Santander, Grimsby, Tyne
94	GRIMALDI EUROMED SPA	GRIMALDI LOGISTICA ESPAÑA, S.L.	Barcelona, Savona, Barcelona, TangerMed, Barcelona
131	ARKAS CONTAINER TRANSPORT SA	ARKAS SPAIN S A	Yarimca-Korfezi (DPW), Istanbul-Ambarli (Marport + Kumport), Burgas, Constantza (DPW-CSCT + SOCEP), Istanbul-Ambarli (Kumport + Marport), Gemlik (Borusan), Tangier, Casablanca, Barcelona, Piraeus, Gemlik (Borusan), Yarimca-Korfezi (DPW)
131	HAPAG-LLOYD,A.G.	HAPAG-LLOYD SPAIN S.L.	Yarimca-Korfezi (DPW), Istanbul-Ambarli (Marport + Kumport), Burgas, Constantza (DPW-CSCT + SOCEP), Istanbul-Ambarli (Kumport + Marport), Gemlik (Borusan), Tangier, Casablanca, Barcelona, Piraeus, Gemlik (Borusan), Yarimca-Korfezi (DPW)
150	NYK LINES	COMBALIA AGENCIA MARITIMA S.A.	Barcelona, Savona, Piraeus, El Suweis, Jeddah, Sohar, Jebel Ali, Abu Dhabi, Doha, Bahrain, Damman, Kuwait, Mundra, Singapore, Amberes, Bremerhaven, Southampton, Setúbal, Barcelona
180	AKKON LINES	BERGE MARITIMA S.L.	Barcelona, Alger, Annaba, Valencia, Castellón, Barcelona
213	X-PRESS CONTAINER LINE (UK)LTD	A.PEREZ Y CIA S.L.	Barcelona, Algeciras, Casablanca, TangerMed, Vigo, Leixoes, Lisboa, Valencia, Livorno, Genoa, Marseille
222	CMA CGM	CMA CGM IBERICA S.A.U.	Marseille, Barcelona, Valencia, Tangier, Algeciras (TTI), Casablanca, Agadir, Algeciras (TTI), Marseille
233	ARKAS CONTAINER TRANSPORT SA	ARKAS SPAIN S A	Valencia, Castellon, Barcelona, Fos, Piraeus, Istanbul-Ambarli, Yarimca-Korfezi, Gemlik, Aliaga (Nemrut Bay), Tangier, Skikda, Annaba, Bejaia, Algeciras, Alexandria, Mersin, Haifa, Casablanca, Valencia, Genoa, Beirut, Lattakia, Iskenderun, Izmir-Aliaga, Algiers, La Spezia
233	CMA CGM	CMA CGM IBERICA S.A.U.	Valencia, Castellon, Barcelona, Fos, Piraeus, Istanbul-Ambarli, Yarimca-Korfezi, Gemlik, Aliaga (Nemrut Bay), Tangier, Skikda, Annaba, Bejaia, Algeciras, Alexandria, Mersin, Haifa, Casablanca, Valencia, Genoa, Beirut, Lattakia, Iskenderun, Izmir-Aliaga, Algiers, La Spezia
233	HAPAG-LLOYD,A.G.	HAPAG-LLOYD SPAIN S.L.	Valencia, Castellon, Barcelona, Fos, Piraeus, Istanbul-Ambarli, Yarimca-Korfezi, Gemlik, Aliaga (Nemrut Bay), Tangier, Skikda, Annaba, Bejaia, Algeciras, Alexandria, Mersin, Haifa, Casablanca, Valencia, Genoa, Beirut, Lattakia, Iskenderun, Izmir-Aliaga, Algiers, La Spezia
233	SEAGO LINE A/S	MARITIMA DEL MEDITERRANEO S.A.	Valencia, Castellon, Barcelona, Fos, Piraeus, Istanbul-Ambarli, Yarimca-Korfezi, Gemlik, Aliaga (Nemrut Bay), Tangier, Skikda, Annaba, Bejaia, Algeciras, Alexandria, Mersin, Haifa, Casablanca, Valencia, Genoa, Beirut, Lattakia, Iskenderun, Izmir-Aliaga, Algiers, La Spezia
233	TURKON CONTAINER	MARITIMA DAVILA BARCELONA S.A.	Valencia, Castellon, Barcelona, Fos, Piraeus, Istanbul-Ambarli, Yarimca-Korfezi, Gemlik, Aliaga (Nemrut Bay), Tangier, Skikda, Annaba, Bejaia, Algeciras, Alexandria, Mersin, Haifa, Casablanca, Valencia, Genoa, Beirut, Lattakia, Iskenderun, Izmir-Aliaga, Algiers, La Spezia
233	MAERSK LINE/A.P.MOLLER	MAERSK SPAIN S.L.U	Valencia, Castellon, Barcelona, Fos, Piraeus, Istanbul-Ambarli, Yarimca-Korfezi, Gemlik, Aliaga (Nemrut Bay), Tangier, Skikda, Annaba, Bejaia, Algeciras, Alexandria, Mersin, Haifa, Casablanca, Valencia, Genoa, Beirut, Lattakia, Iskenderun, Izmir-Aliaga, Algiers, La Spezia
233	YANG MING LINE	YANG MING (SPAIN), S.L.	Valencia, Castellon, Barcelona, Fos, Piraeus, Istanbul-Ambarli, Yarimca-Korfezi, Gemlik, Aliaga (Nemrut Bay), Tangier, Skikda, Annaba, Bejaia, Algeciras, Alexandria, Mersin, Haifa, Casablanca, Valencia, Genoa, Beirut, Lattakia, Iskenderun, Izmir-Aliaga, Algiers, La Spezia
Extrem Orient i Japó			
18	HAPAG-LLOYD,A.G.	HAPAG-LLOYD SPAIN S.L.	Barcelona, Valencia, Tangier, Genoa, Damietta, Jeddah, Singapore, Hong Kong, Qingdao, Busan, Shanghai, Ningbo, Shekou, Singapore, Jeddah, Damietta, Barcelona
18	OCEAN NETWORK EXPRESS PTE LTD	OCEAN NETWORK EXPRESS	Barcelona, Valencia, Tangier, Genoa, Damietta, Jeddah, Singapore, Hong Kong, Qingdao, Busan, Shanghai, Ningbo, Shekou, Singapore, Jeddah, Damietta, Barcelona
18	YANG MING LINE	YANG MING (SPAIN), S.L.	Barcelona, Valencia, Tangier, Genoa, Damietta, Jeddah, Singapore, Hong Kong, Qingdao, Busan, Shanghai, Ningbo, Shekou, Singapore, Jeddah, Damietta, Barcelona
43	HOEGH AUTOLINERS AS	MARITIMA DEL MEDITERRANEO S.A.	Barcelona, Livorno, Civitavecchia, Setubal, Newcastle, Bremen, Bremerhaven, Southampton, Le Havre, Durban, Jeddah, Muscat, Kuwait, Bahrain, Abu Dhabi, Singapore, Hong Kong, Taichung, Keelung, Toyohashi, Hitachi, Yokosuka, Chiba, Yokohama
43	MITSUI OSK LINES LTD	TRANS Y CONSIG. MARITIMAS S.A.	Barcelona, Livorno, Civitavecchia, Setubal, Newcastle, Bremen, Bremerhaven, Southampton, Le Havre, Durban, Jeddah, Muscat, Kuwait, Bahrain, Abu Dhabi, Singapore, Hong Kong, Taichung, Keelung, Toyohashi, Hitachi, Yokosuka, Chiba, Yokohama
43	NISSAN MOTOR CAR CARRIER CO.LT	MARITIMA DEL MEDITERRANEO S.A.	Barcelona, Livorno, Civitavecchia, Setubal, Newcastle, Bremen, Bremerhaven, Southampton, Le Havre, Durban, Jeddah, Muscat, Kuwait, Bahrain, Abu Dhabi, Singapore, Hong Kong, Taichung, Keelung, Toyohashi, Hitachi, Yokosuka, Chiba, Yokohama
103	HAMBURG SUD	TRANSITAINER S.A.	Beirut, La Spezia, Genoa, Fos, Valencia, Barcelona, King Abdullah, Salalah, Abu Dhabi (Mina Khalifa), Jebel Ali, Singapore, Shanghai, Ningbo, Xiamen, Yantian, Gioia Tauro, Port Said East, Qingdao, Busan, Nansha, Naples, Algeciras (APMT), Sines, Freeport (Bah), Miami, Vera Cruz, Altamira, Houston, New Orleans
103	HYUNDAI MERCHANT MAR	CONSIGNACIONES MARITIMAS Y LOGISTICA, SL	Beirut, La Spezia, Genoa, Fos, Valencia, Barcelona, King Abdullah, Salalah, Abu Dhabi (Mina Khalifa), Jebel Ali, Singapore, Shanghai, Ningbo, Xiamen, Yantian, Gioia Tauro, Port Said East, Qingdao, Busan, Nansha, Naples, Algeciras (APMT), Sines, Freeport (Bah), Miami, Vera Cruz, Altamira, Houston, New Orleans
103	MAERSK LINE/A.P.MOLLER	MARITIMA DEL MEDITERRANEO S.A.	Beirut, La Spezia, Genoa, Fos, Valencia, Barcelona, King Abdullah, Salalah, Abu Dhabi (Mina Khalifa), Jebel Ali, Singapore, Shanghai, Ningbo, Xiamen, Yantian, Gioia Tauro, Port Said East, Qingdao, Busan, Nansha, Naples, Algeciras (APMT), Sines, Freeport (Bah), Miami, Vera Cruz, Altamira, Houston, New Orleans

Nº	ARMADOR	CONSIGNATARI	ROTACIÓ PORTS
103	MEDITERRANEAN SHIPPING CO	MEDITERRANEAN SHIPPING	Beirut, La Spezia, Genoa, Fos, Valencia, Barcelona, King Abdullah, Salalah, Abu Dhabi (Mina Khalifa), Jebel Ali, Singapore, Shanghai, Ningbo, Xiamen, Yantian, Gioia Tauro, Port Said East, Qingdao, Busan, Nansha, Naples, Algeciras (APMT), Sines, Freeport (Bah), Miami, Vera Cruz, Altamira, Houston, New Orleans
240	A.P.L. (AMERICAN PRES. LINE)	AMERICAN PRES. LINES LTD (ESPAÑA)	Marsaxlokk, Valencia, Barcelona, Fos, Genoa, Marsaxlokk, Beirut, Jeddah, Jebel Ali, Port Kelang, Xiamen, Qingdao, Busan, Shanghai, Ningbo, Nansha, Yantian, Singapore, Marsaxlokk
240	CMA CGM	CMA CGM IBERICA S.A.U.	Marsaxlokk, Valencia, Barcelona, Fos, Genoa, Marsaxlokk, Beirut, Jeddah, Jebel Ali, Port Kelang, Xiamen, Qingdao, Busan, Shanghai, Ningbo, Nansha, Yantian, Singapore, Marsaxlokk
240	COSCO CONTAINER LINES (COSCON)	COSCO SHIPPING LINES SPAIN SA	Marsaxlokk, Valencia, Barcelona, Fos, Genoa, Marsaxlokk, Beirut, Jeddah, Jebel Ali, Port Kelang, Xiamen, Qingdao, Busan, Shanghai, Ningbo, Nansha, Yantian, Singapore, Marsaxlokk
240	EVERGREEN MARINE CORPORATION	EVERGREEN SHIPPING SPAIN S.L.	Marsaxlokk, Valencia, Barcelona, Fos, Genoa, Marsaxlokk, Beirut, Jeddah, Jebel Ali, Port Kelang, Xiamen, Qingdao, Busan, Shanghai, Ningbo, Nansha, Yantian, Singapore, Marsaxlokk
240	OOCL	TRANSITAINER S.A.	Marsaxlokk, Valencia, Barcelona, Fos, Genoa, Marsaxlokk, Beirut, Jeddah, Jebel Ali, Port Kelang, Xiamen, Qingdao, Busan, Shanghai, Ningbo, Nansha, Yantian, Singapore, Marsaxlokk
Sudamèrica (Atlàntic)			
97	CMA CGM	CMA CGM IBERICA S.A.U.	Marsaxlokk, Genoa, Barcelona, Valencia-Noatum, Tangier, Salvador, Santos, Paranagua, Itapoa, Rio Grande, Itapoa, Itajai, Santos, Sepetiba (Itaguaí), Tangier, Marsaxlokk
97	HAMBURG SUD	TRANSITAINER S.A.	Marsaxlokk, Genoa, Barcelona, Valencia-Noatum, Tangier, Salvador, Santos, Paranagua, Itapoa, Rio Grande, Itapoa, Itajai, Santos, Sepetiba (Itaguaí), Tangier, Marsaxlokk
97	MAERSK LINE/A.P.MOLLER	MARITIMA DEL MEDITERRANEO S.A.	Marsaxlokk, Genoa, Barcelona, Valencia-Noatum, Tangier, Salvador, Santos, Paranagua, Itapoa, Rio Grande, Itapoa, Itajai, Santos, Sepetiba (Itaguaí), Tangier, Marsaxlokk
238	HAPAG-LLOYD,A.G.	HAPAG-LLOYD SPAIN S.L.	Valencia, Barcelona, Genoa, Livorno, Gioia Tauro, Marsaxlokk, Valencia, Suape, Salvador, Rio de Janeiro, Santos, Paranagua, Itapoa, Montevideo, Navegantes, Santos, Rio de Janeiro, Pecem, Las Palmas, Valencia
238	MEDITERRANEAN SHIPPING CO	MEDITERRANEAN SHIPPING	Valencia, Barcelona, Genoa, Livorno, Gioia Tauro, Marsaxlokk, Valencia, Suape, Salvador, Rio de Janeiro, Santos, Paranagua, Itapoa, Montevideo, Navegantes, Santos, Rio de Janeiro, Pecem, Las Palmas, Valencia
238	ZIM INTEGRATED SHIPPING SERV.	A.PEREZ Y CIA S.L.	Valencia, Barcelona, Genoa, Livorno, Gioia Tauro, Marsaxlokk, Valencia, Suape, Salvador, Rio de Janeiro, Santos, Paranagua, Itapoa, Montevideo, Navegantes, Santos, Rio de Janeiro, Pecem, Las Palmas, Valencia
Golf de Mèxic (Mèxic i EUA)			
7	HAPAG-LLOYD,A.G.	HAPAG-LLOYD SPAIN S.L.	Livorno, Genoa, Barcelona, Valencia, Cartagena (Col), Kingston, Vera Cruz, Altamira, Houston, New Orleans, Caucedo, Algeciras, Valencia, Livorno
7	ZIM INTEGRATED SHIPPING SERV.	A.PEREZ Y CIA S.L.	Livorno, Genoa, Barcelona, Valencia, Cartagena (Col), Kingston, Vera Cruz, Altamira, Houston, New Orleans, Caucedo, Algeciras, Valencia, Livorno
103	HAMBURG SUD	TRANSITAINER S.A.	Beirut, La Spezia, Genoa, Fos, Valencia, Barcelona, King Abdullah, Salalah, Abu Dhabi (Mina Khalifa), Jebel Ali, Singapore, Shanghai, Ningbo, Xiamen, Yantian, Gioia Tauro, Port Said East, Qingdao, Busan, Nansha, Naples, Algeciras (APMT), Sines, Freeport (Bah), Miami, Vera Cruz, Altamira, Houston, New Orleans
103	HYUNDAI MERCHANT MAR	CONSIGNACIONES MARITIMAS Y LOGISTICA, SL	Beirut, La Spezia, Genoa, Fos, Valencia, Barcelona, King Abdullah, Salalah, Abu Dhabi (Mina Khalifa), Jebel Ali, Singapore, Shanghai, Ningbo, Xiamen, Yantian, Gioia Tauro, Port Said East, Qingdao, Busan, Nansha, Naples, Algeciras (APMT), Sines, Freeport (Bah), Miami, Vera Cruz, Altamira, Houston, New Orleans
103	MAERSK LINE/A.P.MOLLER	MARITIMA DEL MEDITERRANEO S.A.	Beirut, La Spezia, Genoa, Fos, Valencia, Barcelona, King Abdullah, Salalah, Abu Dhabi (Mina Khalifa), Jebel Ali, Singapore, Shanghai, Ningbo, Xiamen, Yantian, Gioia Tauro, Port Said East, Qingdao, Busan, Nansha, Naples, Algeciras (APMT), Sines, Freeport (Bah), Miami, Vera Cruz, Altamira, Houston, New Orleans
103	MEDITERRANEAN SHIPPING CO	MEDITERRANEAN SHIPPING	Beirut, La Spezia, Genoa, Fos, Valencia, Barcelona, King Abdullah, Salalah, Abu Dhabi (Mina Khalifa), Jebel Ali, Singapore, Shanghai, Ningbo, Xiamen, Yantian, Gioia Tauro, Port Said East, Qingdao, Busan, Nansha, Naples, Algeciras (APMT), Sines, Freeport (Bah), Miami, Vera Cruz, Altamira, Houston, New Orleans
105	K LINE	AGENCIA MARITIMA CONDEMINAS, S.A.	Barcelona, Bremerhaven, Zeebrugge, Southampton, Jacksonville, Galveston, Veracruz, Altamira, Davisville, Newark, Barcelona
Sud-est Asiàtic			
18	HAPAG-LLOYD,A.G.	HAPAG-LLOYD SPAIN S.L.	Barcelona, Valencia, Tangier, Genoa, Damietta, Jeddah, Singapore, Hong Kong, Qingdao, Busan, Shanghai, Ningbo, Shekou, Singapore, Jeddah, Damietta, Barcelona
18	OCEAN NETWORK EXPRESS PTE LTD	OCEAN NETWORK EXPRESS	Barcelona, Valencia, Tangier, Genoa, Damietta, Jeddah, Singapore, Hong Kong, Qingdao, Busan, Shanghai, Ningbo, Shekou, Singapore, Jeddah, Damietta, Barcelona
18	YANG MING LINE	YANG MING (SPAIN), S.L.	Barcelona, Valencia, Tangier, Genoa, Damietta, Jeddah, Singapore, Hong Kong, Qingdao, Busan, Shanghai, Ningbo, Shekou, Singapore, Jeddah, Damietta, Barcelona
43	HOEGH AUTOLINERS AS	MARITIMA DEL MEDITERRANEO S.A.	Barcelona, Livorno, Civitavecchia, Setubal, Newcastle, Bremen, Bremerhaven, Southampton, Le Havre, Durban, Jeddah, Muscat, Kuwait, Bahrain, Abu Dhabi, Singapore, Hong Kong, Taichung, Keelung, Toyohashi, Hitachi, Yokosuka, Chiba, Yokohama
43	MITSUMI OSK LINES LTD	TRANSP Y CONSIG. MARITIMAS S.A.	Barcelona, Livorno, Civitavecchia, Setubal, Newcastle, Bremen, Bremerhaven, Southampton, Le Havre, Durban, Jeddah, Muscat, Kuwait, Bahrain, Abu Dhabi, Singapore, Hong Kong, Taichung, Keelung, Toyohashi, Hitachi, Yokosuka, Chiba, Yokohama
43	NISSAN MOTOR CAR CARRIER CO.LT	MARITIMA DEL MEDITERRANEO S.A.	Barcelona, Livorno, Civitavecchia, Setubal, Newcastle, Bremen, Bremerhaven, Southampton, Le Havre, Durban, Jeddah, Muscat, Kuwait, Bahrain, Abu Dhabi, Singapore, Hong Kong, Taichung, Keelung, Toyohashi, Hitachi, Yokosuka, Chiba, Yokohama

Nº	ARMADOR	CONSIGNATARI	ROTACIÓ PORTS
103	HAMBURG SUD	TRANSITAINER S.A.	Beirut, La Spezia, Genoa, Fos, Valencia, Barcelona, King Abdullah, Salalah, Abu Dhabi (Mina Khalifa), Jebel Ali, Singapore, Shanghai, Ningbo, Xiamen, Yantian, Gioia Tauro, Port Said East, Qingdao, Busan, Nansha, Naples, Algeciras (APMT), Sines, Freeport (Bah), Miami, Vera Cruz, Altamira, Houston, New Orleans
103	HYUNDAI MERCHANT MAR	CONSIGNACIONES MARITIMAS Y LOGISTICA, SL	Beirut, La Spezia, Genoa, Fos, Valencia, Barcelona, King Abdullah, Salalah, Abu Dhabi (Mina Khalifa), Jebel Ali, Singapore, Shanghai, Ningbo, Xiamen, Yantian, Gioia Tauro, Port Said East, Qingdao, Busan, Nansha, Naples, Algeciras (APMT), Sines, Freeport (Bah), Miami, Vera Cruz, Altamira, Houston, New Orleans
103	MAERSK LINE/A.P.MOLLER	MARITIMA DEL MEDITERRANEO S.A.	Beirut, La Spezia, Genoa, Fos, Valencia, Barcelona, King Abdullah, Salalah, Abu Dhabi (Mina Khalifa), Jebel Ali, Singapore, Shanghai, Ningbo, Xiamen, Yantian, Gioia Tauro, Port Said East, Qingdao, Busan, Nansha, Naples, Algeciras (APMT), Sines, Freeport (Bah), Miami, Vera Cruz, Altamira, Houston, New Orleans
103	MEDITERRANEAN SHIPPING CO	MEDITERRANEAN SHIPPING	Beirut, La Spezia, Genoa, Fos, Valencia, Barcelona, King Abdullah, Salalah, Abu Dhabi (Mina Khalifa), Jebel Ali, Singapore, Shanghai, Ningbo, Xiamen, Yantian, Gioia Tauro, Port Said East, Qingdao, Busan, Nansha, Naples, Algeciras (APMT), Sines, Freeport (Bah), Miami, Vera Cruz, Altamira, Houston, New Orleans
240	A.P.L. (AMERICAN PRES. LINE)	AMERICAN PRES. LINES LTD (ESPAÑA)	Marsaxlokk, Valencia, Barcelona, Fos, Genoa, Marsaxlokk, Beirut, Jeddah, Jebel Ali, Port Kelang, Xiamen, Qingdao, Busan, Shanghai, Ningbo, Nansha, Yantian, Singapore, Marsaxlokk
240	CMA CGM	CMA CGM IBERICA S.A.U.	Marsaxlokk, Valencia, Barcelona, Fos, Genoa, Marsaxlokk, Beirut, Jeddah, Jebel Ali, Port Kelang, Xiamen, Qingdao, Busan, Shanghai, Ningbo, Nansha, Yantian, Singapore, Marsaxlokk
240	COSCO CONTAINER LINES (COSCON)	COSCO SHIPPING LINES SPAIN SA	Marsaxlokk, Valencia, Barcelona, Fos, Genoa, Marsaxlokk, Beirut, Jeddah, Jebel Ali, Port Kelang, Xiamen, Qingdao, Busan, Shanghai, Ningbo, Nansha, Yantian, Singapore, Marsaxlokk
240	EVERGREEN MARINE CORPORATION	EVERGREEN SHIPPING SPAIN S.L.	Marsaxlokk, Valencia, Barcelona, Fos, Genoa, Marsaxlokk, Beirut, Jeddah, Jebel Ali, Port Kelang, Xiamen, Qingdao, Busan, Shanghai, Ningbo, Nansha, Yantian, Singapore, Marsaxlokk
240	OOCL	TRANSITAINER S.A.	Marsaxlokk, Valencia, Barcelona, Fos, Genoa, Marsaxlokk, Beirut, Jeddah, Jebel Ali, Port Kelang, Xiamen, Qingdao, Busan, Shanghai, Ningbo, Nansha, Yantian, Singapore, Marsaxlokk
Europa (Atlàntic)			
37	HAMBURG SUD	TRANSITAINER S.A.	Tangier, Valencia, Livorno, Genoa, Fos, Barcelona, Valencia, Cartagena (Col) ... (Pan Canal) ... Puerto Quetzal, Manzanillo (Mex), Long Beach, Oakland, Seattle, Vancouver, Oakland, Long Beach, Manzanillo (Mex) ... (Pan Canal) ... Manzanillo (Pan), Cartagena (Col), Tangier
37	HAPAG-LLOYD A.G.	HAPAG-LLOYD SPAIN S.L.	Tangier, Valencia, Livorno, Genoa, Fos, Barcelona, Valencia, Cartagena (Col) ... (Pan Canal) ... Puerto Quetzal, Manzanillo (Mex), Long Beach, Oakland, Seattle, Vancouver, Oakland, Long Beach, Manzanillo (Mex) ... (Pan Canal) ... Manzanillo (Pan), Cartagena (Col), Tangier
37	ZIM INTEGRATED SHIPPING SERV.	A.PEREZ Y CIA S.L.	Tangier, Valencia, Livorno, Genoa, Fos, Barcelona, Valencia, Cartagena (Col) ... (Pan Canal) ... Puerto Quetzal, Manzanillo (Mex), Long Beach, Oakland, Seattle, Vancouver, Oakland, Long Beach, Manzanillo (Mex) ... (Pan Canal) ... Manzanillo (Pan), Cartagena (Col), Tangier
43	HOEGH AUTOLINERS AS	MARITIMA DEL MEDITERRANEO S.A.	Barcelona, Livorno, Civitavecchia, Setubal, Newcastle, Bremen, Bremerhaven, Southampton, Le Havre, Durban, Jeddah, Muscat, Kuwait, Bahrain, Abu Dhabi, Singapore, Hong Kong, Taichung, Keelung, Toyohashi, Hitachi, Yokosuka, Chiba, Yokohama
43	MITSUMI OSK LINES LTD	TRANSP Y CONSIG. MARITIMAS S.A.	Barcelona, Livorno, Civitavecchia, Setubal, Newcastle, Bremen, Bremerhaven, Southampton, Le Havre, Durban, Jeddah, Muscat, Kuwait, Bahrain, Abu Dhabi, Singapore, Hong Kong, Taichung, Keelung, Toyohashi, Hitachi, Yokosuka, Chiba, Yokohama
43	NISSAN MOTOR CAR CARRIER CO.LT	MARITIMA DEL MEDITERRANEO S.A.	Barcelona, Livorno, Civitavecchia, Setubal, Newcastle, Bremen, Bremerhaven, Southampton, Le Havre, Durban, Jeddah, Muscat, Kuwait, Bahrain, Abu Dhabi, Singapore, Hong Kong, Taichung, Keelung, Toyohashi, Hitachi, Yokosuka, Chiba, Yokohama
88	EURO MARINE LOGISTICS NV	TRANSP Y CONSIG. MARITIMAS S.A.	Barcelona, TangierMed, Le Havre, Zeebrugge, Sheerness, Newcastle, Amsterdam, Tangier, Livorno, Piraeus, Derince, Gemlik, Setubal, Santander, Grimsby, Tyne
103	HAMBURG SUD	TRANSITAINER S.A.	Beirut, La Spezia, Genoa, Fos, Valencia, Barcelona, King Abdullah, Salalah, Abu Dhabi (Mina Khalifa), Jebel Ali, Singapore, Shanghai, Ningbo, Xiamen, Yantian, Gioia Tauro, Port Said East, Qingdao, Busan, Nansha, Naples, Algeciras (APMT), Sines, Freeport (Bah), Miami, Vera Cruz, Altamira, Houston, New Orleans
103	HYUNDAI MERCHANT MAR	CONSIGNACIONES MARITIMAS Y LOGISTICA, SL	Beirut, La Spezia, Genoa, Fos, Valencia, Barcelona, King Abdullah, Salalah, Abu Dhabi (Mina Khalifa), Jebel Ali, Singapore, Shanghai, Ningbo, Xiamen, Yantian, Gioia Tauro, Port Said East, Qingdao, Busan, Nansha, Naples, Algeciras (APMT), Sines, Freeport (Bah), Miami, Vera Cruz, Altamira, Houston, New Orleans
103	MAERSK LINE/A.P.MOLLER	MARITIMA DEL MEDITERRANEO S.A.	Beirut, La Spezia, Genoa, Fos, Valencia, Barcelona, King Abdullah, Salalah, Abu Dhabi (Mina Khalifa), Jebel Ali, Singapore, Shanghai, Ningbo, Xiamen, Yantian, Gioia Tauro, Port Said East, Qingdao, Busan, Nansha, Naples, Algeciras (APMT), Sines, Freeport (Bah), Miami, Vera Cruz, Altamira, Houston, New Orleans
103	MEDITERRANEAN SHIPPING CO	MEDITERRANEAN SHIPPING	Beirut, La Spezia, Genoa, Fos, Valencia, Barcelona, King Abdullah, Salalah, Abu Dhabi (Mina Khalifa), Jebel Ali, Singapore, Shanghai, Ningbo, Xiamen, Yantian, Gioia Tauro, Port Said East, Qingdao, Busan, Nansha, Naples, Algeciras (APMT), Sines, Freeport (Bah), Miami, Vera Cruz, Altamira, Houston, New Orleans
105	K LINE	AGENCIA MARITIMA CONDEMINAS, S.A.	Barcelona, Bremerhaven, Zeebrugge, Southampton, Jacksonville, Galveston, Veracruz, Altamira, Davisville, Newark, Barcelona
111	EUKOR CAR CARRIERS INC	BERGE MARITIMA S.L.	Barcelona, Aqaba, Jeddah, Sohar, Jebel Ali, Abu Dhabi, Doha, Bahrain, Kuwait, Bombay, Antwerpen, Bristol, Bremerhaven, Zeebrugge, Southampton, Halifax, New York, Brunswick, Charleston, Port Elizabeth, Durban, Fremantle, Melbourne, Port Kembla, Brisbane
111	WALLENIIUS WILHEMSEN	AGENCIA MARITIMA ESPAÑOLA EVGE, S.A.	Barcelona, Aqaba, Jeddah, Sohar, Jebel Ali, Abu Dhabi, Doha, Bahrain, Kuwait, Bombay, Antwerpen, Bristol, Bremerhaven, Zeebrugge, Southampton, Halifax, New York, Brunswick, Charleston, Port Elizabeth, Durban, Fremantle, Melbourne, Port Kembla, Brisbane

Nº	ARMADOR	CONSIGNATARI	ROTACIÓ PORTS
120	MEDITERRANEAN SHIPPING CO	MEDITERRANEAN SHIPPING	Gioia Tauro, Civitavecchia, La Spezia, Fos, Valencia, Sines, Caucedo (1/2), Cristobal, Balboa (PSA Rodman), Manzanillo (Mex), Long Beach, Oakland, Seattle, Vancouver, Enseada, Barcelona, Felixstowe, Rotterdam, Hamburg, Antwerp, Rotterdam, King Abdullah, Colombo, Mumbai-Nhava Sheva, Mundra, Le Havre, Izmir, Gemlik, Gebze, Tekirdag, Genoa, Sines, Montreal, Liverpool, Castellon
141	FLOTA SUARDIAZ	VAPORES SUARDIAZ BARCELONA S.A.	Barcelona, Emden, Sheerness, Zeebrugge, Vigo, Casablanca, Barcelona
150	NYK LINES	COMBALIA AGENCIA MARITIMA S.A.	Barcelona, Savona, Piraeus, El Suweis, Jeddah, Sohar, Jebel Ali, Abu Dhabi, Doha, Bahrain, Damman, Kuwait, Mundra, Singapore, Amberes, Bremerhaven, Southampton, Setúbal, Barcelona
197	GRIMALDI EUROMED SPA	GRIMALDI LOGISTICA ESPAÑA, S.L.	Barcelona, Valencia, Southampton, Flushing, Emden, Le Havre, Amberes, Portbury, Gemlik, Yenikoy, Salerno, Livorno, Savona, Fos, Barcelona
213	X-PRESS CONTAINER LINE (UK)LTD	A.PEREZ Y CIA S.L.	Barcelona, Algeciras, Casablanca, TangerMed, Vigo, Leixoes, Lisboa, Valencia, Livorno, Genoa, Marseille
226	MELFI MARINE CORP, S.A	OCIDENAVE ESPAÑA S.L.	Livorno, Genoa, Barcelona, Valencia, Lisbon, Halifax, Mariel (Havana), Livorno
Mar Roig			
18	HAPAG-LLOYD,A.G.	HAPAG-LLOYD SPAIN S.L.	Barcelona, Valencia, Tangier, Genoa, Damietta, Jeddah, Singapore, Hong Kong, Qingdao, Busan, Shanghai, Ningbo, Shekou, Singapore, Jeddah, Damietta, Barcelona
18	OCEAN NETWORK EXPRESS PTE LTD	OCEAN NETWORK EXPRESS	Barcelona, Valencia, Tangier, Genoa, Damietta, Jeddah, Singapore, Hong Kong, Qingdao, Busan, Shanghai, Ningbo, Shekou, Singapore, Jeddah, Damietta, Barcelona
18	YANG MING LINE	YANG MING (SPAIN), S.L.	Barcelona, Valencia, Tangier, Genoa, Damietta, Jeddah, Singapore, Hong Kong, Qingdao, Busan, Shanghai, Ningbo, Shekou, Singapore, Jeddah, Damietta, Barcelona
43	HOEGH AUTOLINERS AS	MARITIMA DEL MEDITERRANEO S.A.	Barcelona, Livorno, Civitavecchia, Setubal, Newcastle, Bremen, Bremerhaven, Southampton, Le Havre, Durban, Jeddah, Muscat, Kuwait, Bahrain, Abu Dhabi, Singapore, Hong Kong, Taichung, Keelung, Toyohashi, Hitachi, Yokosuka, Chiba, Yokohama
43	MITSUMI OSK LINES LTD	TRANSP Y CONSIG. MARITIMAS S.A.	Barcelona, Livorno, Civitavecchia, Setubal, Newcastle, Bremen, Bremerhaven, Southampton, Le Havre, Durban, Jeddah, Muscat, Kuwait, Bahrain, Abu Dhabi, Singapore, Hong Kong, Taichung, Keelung, Toyohashi, Hitachi, Yokosuka, Chiba, Yokohama
43	NISSAN MOTOR CAR CARRIER CO.LT	MARITIMA DEL MEDITERRANEO S.A.	Barcelona, Livorno, Civitavecchia, Setubal, Newcastle, Bremen, Bremerhaven, Southampton, Le Havre, Durban, Jeddah, Muscat, Kuwait, Bahrain, Abu Dhabi, Singapore, Hong Kong, Taichung, Keelung, Toyohashi, Hitachi, Yokosuka, Chiba, Yokohama
85	IGNAZIO MESSINA AND CO., SPA	BERGE MARITIMA S.L.	Barcelona, Genoa, Napoli, Alexandria, Mersin, Port Said, Jeddah, Djibouti, Mombasa, Dar es Salaam, Durban, Maputo, Dar es Salaam, Mombasa, Jeddah, Barcelona
101	CMA CGM	CMA CGM IBERICA S.A.U.	Marsaxlokk, La Spezia, Genoa, Valencia, Barcelona, Fos, Genoa, Marsaxlokk, Damietta, Aqaba, Jeddah, Hamad, Jebel Ali, Karachi, Mumbai-Nhava Sheva, Mundra, Jeddah, Marsaxlokk
101	COSCO CONTAINER LINES (COSCON)	COSCO SHIPPING LINES SPAIN SA	Marsaxlokk, La Spezia, Genoa, Valencia, Barcelona, Fos, Genoa, Marsaxlokk, Damietta, Aqaba, Jeddah, Hamad, Jebel Ali, Karachi, Mumbai-Nhava Sheva, Mundra, Jeddah, Marsaxlokk
101	HAPAG-LLOYD,A.G.	HAPAG-LLOYD SPAIN S.L.	Marsaxlokk, La Spezia, Genoa, Valencia, Barcelona, Fos, Genoa, Marsaxlokk, Damietta, Aqaba, Jeddah, Hamad, Jebel Ali, Karachi, Mumbai-Nhava Sheva, Mundra, Jeddah, Marsaxlokk
101	OOCL	ORIENT OVERSEAS CONTAINER LINE (SPAIN)	Marsaxlokk, La Spezia, Genoa, Valencia, Barcelona, Fos, Genoa, Marsaxlokk, Damietta, Aqaba, Jeddah, Hamad, Jebel Ali, Karachi, Mumbai-Nhava Sheva, Mundra, Jeddah, Marsaxlokk
103	HAMBURG SUD	TRANSITAINER S.A.	Beirut, La Spezia, Genoa, Fos, Valencia, Barcelona, King Abdullah, Salalah, Abu Dhabi (Mina Khalifa), Jebel Ali, Singapore, Shanghai, Ningbo, Xiamen, Yantian, Gioia Tauro, Port Said East, Qingdao, Busan, Nansha, Naples, Algeciras (APMT), Sines, Freeport (Bah), Miami, Vera Cruz, Altamira, Houston, New Orleans
103	HYUNDAI MERCHANT MAR	CONSIGNACIONES MARITIMAS Y LOGISTICA, SL	Beirut, La Spezia, Genoa, Fos, Valencia, Barcelona, King Abdullah, Salalah, Abu Dhabi (Mina Khalifa), Jebel Ali, Singapore, Shanghai, Ningbo, Xiamen, Yantian, Gioia Tauro, Port Said East, Qingdao, Busan, Nansha, Naples, Algeciras (APMT), Sines, Freeport (Bah), Miami, Vera Cruz, Altamira, Houston, New Orleans
103	MAERSK LINE/A.P.MOLLER	MARITIMA DEL MEDITERRANEO S.A.	Beirut, La Spezia, Genoa, Fos, Valencia, Barcelona, King Abdullah, Salalah, Abu Dhabi (Mina Khalifa), Jebel Ali, Singapore, Shanghai, Ningbo, Xiamen, Yantian, Gioia Tauro, Port Said East, Qingdao, Busan, Nansha, Naples, Algeciras (APMT), Sines, Freeport (Bah), Miami, Vera Cruz, Altamira, Houston, New Orleans
103	MEDITERRANEAN SHIPPING CO	MEDITERRANEAN SHIPPING	Beirut, La Spezia, Genoa, Fos, Valencia, Barcelona, King Abdullah, Salalah, Abu Dhabi (Mina Khalifa), Jebel Ali, Singapore, Shanghai, Ningbo, Xiamen, Yantian, Gioia Tauro, Port Said East, Qingdao, Busan, Nansha, Naples, Algeciras (APMT), Sines, Freeport (Bah), Miami, Vera Cruz, Altamira, Houston, New Orleans
111	EUKOR CAR CARRIERS INC	BERGE MARITIMA S.L.	Barcelona, Aqaba, Jeddah, Sohar, Jebel Ali, Abu Dhabi, Doha, Bahrain, Kuwait, Bombay, Antwerpen, Bristol, Bremerhaven, Zeebrugge, Southampton, Halifax, New York, Brunswick, Charleston, Port Elizabeth, Durban, Fremantle, Melbourne, Port Kembla, Brisbane
111	WALLENIUS WILHEMSEN	AGENCIA MARITIMA ESPAÑOLA EVGE, S.A.	Barcelona, Aqaba, Jeddah, Sohar, Jebel Ali, Abu Dhabi, Doha, Bahrain, Kuwait, Bombay, Antwerpen, Bristol, Bremerhaven, Zeebrugge, Southampton, Halifax, New York, Brunswick, Charleston, Port Elizabeth, Durban, Fremantle, Melbourne, Port Kembla, Brisbane
120	MEDITERRANEAN SHIPPING CO	MEDITERRANEAN SHIPPING	Gioia Tauro, Civitavecchia, La Spezia, Fos, Valencia, Sines, Caucedo (1/2), Cristobal, Balboa (PSA Rodman), Manzanillo (Mex), Long Beach, Oakland, Seattle, Vancouver, Enseada, Barcelona, Felixstowe, Rotterdam, Hamburg, Antwerp, Rotterdam, King Abdullah, Colombo, Mumbai-Nhava Sheva, Mundra, Le Havre, Izmir, Gemlik, Gebze, Tekirdag, Genoa, Sines, Montreal, Liverpool, Castellon
150	NYK LINES	COMBALIA AGENCIA MARITIMA S.A.	Barcelona, Savona, Piraeus, El Suweis, Jeddah, Sohar, Jebel Ali, Abu Dhabi, Doha, Bahrain, Damman, Kuwait, Mundra, Singapore, Amberes, Bremerhaven, Southampton, Setúbal, Barcelona

Nº	ARMADOR	CONSIGNATARI	ROTACIÓ PORTS
240	A.P.L. (AMERICAN PRES. LINE)	AMERICAN PRES. LINES LTD (ESPAÑA)	Marsaxlokk, Valencia, Barcelona, Fos, Genoa, Marsaxlokk, Beirut, Jeddah, Jebel Ali, Port Kelang, Xiamen, Qingdao, Busan, Shanghai, Ningbo, Nansha, Yantian, Singapore, Marsaxlokk
240	CMA CGM	CMA CGM IBERICA S.A.U.	Marsaxlokk, Valencia, Barcelona, Fos, Genoa, Marsaxlokk, Beirut, Jeddah, Jebel Ali, Port Kelang, Xiamen, Qingdao, Busan, Shanghai, Ningbo, Nansha, Yantian, Singapore, Marsaxlokk
240	COSCO CONTAINER LINES (COSCON)	COSCO SHIPPING LINES SPAIN SA	Marsaxlokk, Valencia, Barcelona, Fos, Genoa, Marsaxlokk, Beirut, Jeddah, Jebel Ali, Port Kelang, Xiamen, Qingdao, Busan, Shanghai, Ningbo, Nansha, Yantian, Singapore, Marsaxlokk
240	EVERGREEN MARINE CORPORATION	EVERGREEN SHIPPING SPAIN S.L.	Marsaxlokk, Valencia, Barcelona, Fos, Genoa, Marsaxlokk, Beirut, Jeddah, Jebel Ali, Port Kelang, Xiamen, Qingdao, Busan, Shanghai, Ningbo, Nansha, Yantian, Singapore, Marsaxlokk
240	OOCL	TRANSITAINER S.A.	Marsaxlokk, Valencia, Barcelona, Fos, Genoa, Marsaxlokk, Beirut, Jeddah, Jebel Ali, Port Kelang, Xiamen, Qingdao, Busan, Shanghai, Ningbo, Nansha, Yantian, Singapore, Marsaxlokk
Golf Pèrsic-Mar Aràbiga			
18	HAPAG-LLOYD,A.G.	HAPAG-LLOYD SPAIN S.L.	Barcelona, Valencia, Tangier, Genoa, Damietta, Jeddah, Singapore, Hong Kong, Qingdao, Busan, Shanghai, Ningbo, Shekou, Singapore, Jeddah, Damietta, Barcelona
18	OCEAN NETWORK EXPRESS PTE LTD	OCEAN NETWORK EXPRESS	Barcelona, Valencia, Tangier, Genoa, Damietta, Jeddah, Singapore, Hong Kong, Qingdao, Busan, Shanghai, Ningbo, Shekou, Singapore, Jeddah, Damietta, Barcelona
18	YANG MING LINE	YANG MING (SPAIN), S.L.	Barcelona, Valencia, Tangier, Genoa, Damietta, Jeddah, Singapore, Hong Kong, Qingdao, Busan, Shanghai, Ningbo, Shekou, Singapore, Jeddah, Damietta, Barcelona
43	HOEGH AUTOLINERS AS	MARITIMA DEL MEDITERRANEO S.A.	Barcelona, Livorno, Civitavecchia, Setubal, Newcastle, Bremen, Bremerhaven, Southampton, Le Havre, Durban, Jeddah, Muscat, Kuwait, Bahrain, Abu Dhabi, Singapore, Hong Kong, Taichung, Keelung, Toyohashi, Hitachi, Yokosuka, Chiba, Yokohama
43	MITSUI OSK LINES LTD	TRANSP Y CONSIG. MARITIMAS S.A.	Barcelona, Livorno, Civitavecchia, Setubal, Newcastle, Bremen, Bremerhaven, Southampton, Le Havre, Durban, Jeddah, Muscat, Kuwait, Bahrain, Abu Dhabi, Singapore, Hong Kong, Taichung, Keelung, Toyohashi, Hitachi, Yokosuka, Chiba, Yokohama
43	NISSAN MOTOR CAR CARRIER CO.LT	MARITIMA DEL MEDITERRANEO S.A.	Barcelona, Livorno, Civitavecchia, Setubal, Newcastle, Bremen, Bremerhaven, Southampton, Le Havre, Durban, Jeddah, Muscat, Kuwait, Bahrain, Abu Dhabi, Singapore, Hong Kong, Taichung, Keelung, Toyohashi, Hitachi, Yokosuka, Chiba, Yokohama
85	IGNAZIO MESSINA AND CO., SPA	BERGE MARITIMA S.L.	Barcelona, Genoa, Napoli, Alexandria, Mersin, Port Said, Jeddah, Djibouti, Mombasa, Dar es Salaam, Durban, Maputo, Dar es Salaam, Mombasa, Jeddah, Barcelona
101	CMA CGM	CMA CGM IBERICA S.A.U.	Marsaxlokk, La Spezia, Genoa, Valencia, Barcelona, Fos, Genoa, Marsaxlokk, Damietta, Aqaba, Jeddah, Hamad, Jebel Ali, Karachi, Mumbai-Nhava Sheva, Mundra, Jeddah, Marsaxlokk
101	COSCO CONTAINER LINES (COSCON)	COSCO SHIPPING LINES SPAIN SA	Marsaxlokk, La Spezia, Genoa, Valencia, Barcelona, Fos, Genoa, Marsaxlokk, Damietta, Aqaba, Jeddah, Hamad, Jebel Ali, Karachi, Mumbai-Nhava Sheva, Mundra, Jeddah, Marsaxlokk
101	HAPAG-LLOYD,A.G.	HAPAG-LLOYD SPAIN S.L.	Marsaxlokk, La Spezia, Genoa, Valencia, Barcelona, Fos, Genoa, Marsaxlokk, Damietta, Aqaba, Jeddah, Hamad, Jebel Ali, Karachi, Mumbai-Nhava Sheva, Mundra, Jeddah, Marsaxlokk
101	OOCL	ORIENT OVERSEAS CONTAINER LINE (SPAIN)	Marsaxlokk, La Spezia, Genoa, Valencia, Barcelona, Fos, Genoa, Marsaxlokk, Damietta, Aqaba, Jeddah, Hamad, Jebel Ali, Karachi, Mumbai-Nhava Sheva, Mundra, Jeddah, Marsaxlokk
103	HAMBURG SUD	TRANSITAINER S.A.	Beirut, La Spezia, Genoa, Fos, Valencia, Barcelona, King Abdullah, Salalah, Abu Dhabi (Mina Khalifa), Jebel Ali, Singapore, Shanghai, Ningbo, Xiamen, Yantian, Gioia Tauro, Port Said East, Qingdao, Busan, Nansha, Naples, Algeciras (APMT), Sines, Freeport (Bah), Miami, Vera Cruz, Altamira, Houston, New Orleans
103	HYUNDAI MERCHANT MAR	CONSIGNACIONES MARITIMAS Y LOGISTICA, SL	Beirut, La Spezia, Genoa, Fos, Valencia, Barcelona, King Abdullah, Salalah, Abu Dhabi (Mina Khalifa), Jebel Ali, Singapore, Shanghai, Ningbo, Xiamen, Yantian, Gioia Tauro, Port Said East, Qingdao, Busan, Nansha, Naples, Algeciras (APMT), Sines, Freeport (Bah), Miami, Vera Cruz, Altamira, Houston, New Orleans
103	MAERSK LINE/A.P.MOLLER	MARITIMA DEL MEDITERRANEO S.A.	Beirut, La Spezia, Genoa, Fos, Valencia, Barcelona, King Abdullah, Salalah, Abu Dhabi (Mina Khalifa), Jebel Ali, Singapore, Shanghai, Ningbo, Xiamen, Yantian, Gioia Tauro, Port Said East, Qingdao, Busan, Nansha, Naples, Algeciras (APMT), Sines, Freeport (Bah), Miami, Vera Cruz, Altamira, Houston, New Orleans
103	MEDITERRANEAN SHIPPING CO	MEDITERRANEAN SHIPPING	Beirut, La Spezia, Genoa, Fos, Valencia, Barcelona, King Abdullah, Salalah, Abu Dhabi (Mina Khalifa), Jebel Ali, Singapore, Shanghai, Ningbo, Xiamen, Yantian, Gioia Tauro, Port Said East, Qingdao, Busan, Nansha, Naples, Algeciras (APMT), Sines, Freeport (Bah), Miami, Vera Cruz, Altamira, Houston, New Orleans
111	EUKOR CAR CARRIERS INC	BERGE MARITIMA S.L.	Barcelona, Aqaba, Jeddah, Sohar, Jebel Ali, Abu Dhabi, Doha, Bahrain, Kuwait, Bombay, Antwerpen, Bristol, Bremerhaven, Zeebrugge, Southampton, Halifax, New York, Brunswick, Charleston, Port Elizabeth, Durban, Fremantle, Melbourne, Port Kembla, Brisbane
111	WALLENIUS WILHEMSEN	AGENCIA MARITIMA ESPAÑOLA EVGE, S.A.	Barcelona, Aqaba, Jeddah, Sohar, Jebel Ali, Abu Dhabi, Doha, Bahrain, Kuwait, Bombay, Antwerpen, Bristol, Bremerhaven, Zeebrugge, Southampton, Halifax, New York, Brunswick, Charleston, Port Elizabeth, Durban, Fremantle, Melbourne, Port Kembla, Brisbane
150	NYK LINES	COMBALIA AGENCIA MARITIMA S.A.	Barcelona, Savona, Piraeus, El Suweis, Jeddah, Sohar, Jebel Ali, Abu Dhabi, Doha, Bahrain, Damman, Kuwait, Mundra, Singapore, Amberes, Bremerhaven, Southampton, Setúbal, Barcelona
240	A.P.L. (AMERICAN PRES. LINE)	AMERICAN PRES. LINES LTD (ESPAÑA)	Marsaxlokk, Valencia, Barcelona, Fos, Genoa, Marsaxlokk, Beirut, Jeddah, Jebel Ali, Port Kelang, Xiamen, Qingdao, Busan, Shanghai, Ningbo, Nansha, Yantian, Singapore, Marsaxlokk
240	CMA CGM	CMA CGM IBERICA S.A.U.	Marsaxlokk, Valencia, Barcelona, Fos, Genoa, Marsaxlokk, Beirut, Jeddah, Jebel Ali, Port Kelang, Xiamen, Qingdao, Busan, Shanghai, Ningbo, Nansha, Yantian, Singapore, Marsaxlokk

Nº	ARMADOR	CONSIGNATARI	ROTACIÓ PORTS
240	COSCO CONTAINER LINES (COSCON)	COSCO SHIPPING LINES SPAIN SA	Marsaxlokk, Valencia, Barcelona, Fos, Genoa, Marsaxlokk, Beirut, Jeddah, Jebel Ali, Port Kelang, Xiamen, Qingdao, Busan, Shanghai, Ningbo, Nansha, Yantian, Singapore, Marsaxlokk
240	EVERGREEN MARINE CORPORATION	EVERGREEN SHIPPING SPAIN S.L.	Marsaxlokk, Valencia, Barcelona, Fos, Genoa, Marsaxlokk, Beirut, Jeddah, Jebel Ali, Port Kelang, Xiamen, Qingdao, Busan, Shanghai, Ningbo, Nansha, Yantian, Singapore, Marsaxlokk
240	OOCL	TRANSITAINER S.A.	Marsaxlokk, Valencia, Barcelona, Fos, Genoa, Marsaxlokk, Beirut, Jeddah, Jebel Ali, Port Kelang, Xiamen, Qingdao, Busan, Shanghai, Ningbo, Nansha, Yantian, Singapore, Marsaxlokk
Amèrica Central i Carib			
7	HAPAG-LLOYD,A.G.	HAPAG-LLOYD SPAIN S.L.	Livorno, Genoa, Barcelona, Valencia, Cartagena (Col), Kingston, Vera Cruz, Altamira, Houston, New Orleans, Caucedo, Algeciras, Valencia, Livorno
7	ZIM INTEGRATED SHIPPING SERV.	A.PEREZ Y CIA S.L.	Livorno, Genoa, Barcelona, Valencia, Cartagena (Col), Kingston, Vera Cruz, Altamira, Houston, New Orleans, Caucedo, Algeciras, Valencia, Livorno
37	HAMBURG SUD	TRANSITAINER S.A.	Tangier, Valencia, Livorno, Genoa, Fos, Barcelona, Valencia, Cartagena (Col) ... (Pan Canal)... Puerto Quetzal, Manzanillo (Mex), Long Beach, Oakland, Seattle, Vancouver, Oakland, Long Beach, Manzanillo (Mex) ... (Pan Canal)... Manzanillo (Pan), Cartagena (Col), Tangier
37	HAPAG-LLOYD,A.G.	HAPAG-LLOYD SPAIN S.L.	Tangier, Valencia, Livorno, Genoa, Fos, Barcelona, Valencia, Cartagena (Col) ... (Pan Canal)... Puerto Quetzal, Manzanillo (Mex), Long Beach, Oakland, Seattle, Vancouver, Oakland, Long Beach, Manzanillo (Mex) ... (Pan Canal)... Manzanillo (Pan), Cartagena (Col), Tangier
37	ZIM INTEGRATED SHIPPING SERV.	A.PEREZ Y CIA S.L.	Tangier, Valencia, Livorno, Genoa, Fos, Barcelona, Valencia, Cartagena (Col) ... (Pan Canal)... Puerto Quetzal, Manzanillo (Mex), Long Beach, Oakland, Seattle, Vancouver, Oakland, Long Beach, Manzanillo (Mex) ... (Pan Canal)... Manzanillo (Pan), Cartagena (Col), Tangier
103	HAMBURG SUD	TRANSITAINER S.A.	Beirut, La Spezia, Genoa, Fos, Valencia, Barcelona, King Abdullah, Salalah, Abu Dhabi (Mina Khalifa), Jebel Ali, Singapore, Shanghai, Ningbo, Xiamen, Yantian, Gioia Tauro, Port Said East, Qingdao, Busan, Nansha, Naples, Algeciras (APMT), Sines, Freeport (Bah), Miami, Vera Cruz, Altamira, Houston, New Orleans
103	HYUNDAI MERCHANT MAR	CONSIGNACIONES MARITIMAS Y LOGISTICA, SL	Beirut, La Spezia, Genoa, Fos, Valencia, Barcelona, King Abdullah, Salalah, Abu Dhabi (Mina Khalifa), Jebel Ali, Singapore, Shanghai, Ningbo, Xiamen, Yantian, Gioia Tauro, Port Said East, Qingdao, Busan, Nansha, Naples, Algeciras (APMT), Sines, Freeport (Bah), Miami, Vera Cruz, Altamira, Houston, New Orleans
103	MAERSK LINE/A.P.MOLLER	MARITIMA DEL MEDITERRANEO S.A.	Beirut, La Spezia, Genoa, Fos, Valencia, Barcelona, King Abdullah, Salalah, Abu Dhabi (Mina Khalifa), Jebel Ali, Singapore, Shanghai, Ningbo, Xiamen, Yantian, Gioia Tauro, Port Said East, Qingdao, Busan, Nansha, Naples, Algeciras (APMT), Sines, Freeport (Bah), Miami, Vera Cruz, Altamira, Houston, New Orleans
103	MEDITERRANEAN SHIPPING CO	MEDITERRANEAN SHIPPING	Beirut, La Spezia, Genoa, Fos, Valencia, Barcelona, King Abdullah, Salalah, Abu Dhabi (Mina Khalifa), Jebel Ali, Singapore, Shanghai, Ningbo, Xiamen, Yantian, Gioia Tauro, Port Said East, Qingdao, Busan, Nansha, Naples, Algeciras (APMT), Sines, Freeport (Bah), Miami, Vera Cruz, Altamira, Houston, New Orleans
120	MEDITERRANEAN SHIPPING CO	MEDITERRANEAN SHIPPING	Gioia Tauro, Civitavecchia, La Spezia, Fos, Valencia, Sines, Caucedo (1/2), Cristobal, Balboa (PSA Rodman), Manzanillo (Mex), Long Beach, Oakland, Seattle, Vancouver, Enseada, Barcelona, Felixstowe, Rotterdam, Hamburg, Antwerp, Rotterdam, King Abdullah, Colombo, Mumbai-Nhava Sheva, Mundra, Le Havre, Izmir, Gemlik, Gebze, Tekirdag, Genoa, Sines, Montreal, Liverpool, Castellon
217	CMA CGM	CMA CGM IBERICA S.A.U.	Algeciras (TTI), Marsaxlokk, Livorno, Genoa, Marseille, Barcelona, Valencia, Pointe Pitre, Fort de France, Caucedo, Cartagena (Col), Houston, Vera Cruz, Manzanillo (Pan), Moin (~Puerto Limon), Algeciras (TTI)
217	MARFRET SA	AGENCIA MARITIMA ESPAÑOLA EVGE, S.A.	Algeciras (TTI), Marsaxlokk, Livorno, Genoa, Marseille, Barcelona, Valencia, Pointe Pitre, Fort de France, Caucedo, Cartagena (Col), Houston, Vera Cruz, Manzanillo (Pan), Moin (~Puerto Limon), Algeciras (TTI)
226	MELFI MARINE CORP, S.A	OCIDENAVE ESPAÑA S.L.	Livorno, Genoa, Barcelona, Valencia, Lisbon, Halifax, Mariel (Havana), Livorno
Canadá (Atlàntic) y Grans Llacs			
14	HAPAG-LLOYD,A.G.	HAPAG-LLOYD SPAIN S.L.	Ashdod, Haifa, Izmir, Piraeus, Livorno, Barcelona, Valencia, Halifax, New York, Savannah, Norfolk (Va), Valencia, Tarragona, Mersin, Ashdod
14	OCEAN NETWORK EXPRESS PTE LTD	OCEAN NETWORK EXPRESS	Ashdod, Haifa, Izmir, Piraeus, Livorno, Barcelona, Valencia, Halifax, New York, Savannah, Norfolk (Va), Valencia, Tarragona, Mersin, Ashdod
14	YANG MING LINE	YANG MING (SPAIN), S.L.	Ashdod, Haifa, Izmir, Piraeus, Livorno, Barcelona, Valencia, Halifax, New York, Savannah, Norfolk (Va), Valencia, Tarragona, Mersin, Ashdod
14	ZIM INTEGRATED SHIPPING SERV.	A.PEREZ Y CIA S.L.	Ashdod, Haifa, Izmir, Piraeus, Livorno, Barcelona, Valencia, Halifax, New York, Savannah, Norfolk (Va), Valencia, Tarragona, Mersin, Ashdod
105	K LINE	AGENCIA MARITIMA CONDEMINAS, S.A.	Barcelona, Bremerhaven, Zeebrugge, Southampton, Jacksonville, Galveston, Veracruz, Altamira, Davisville, Newark, Barcelona
111	EUKOR CAR CARRIERS INC	BERGE MARITIMA S.L.	Barcelona, Aqaba, Jeddah, Sohar, Jebel Ali, Abu Dhabi, Doha, Bahrain, Kuwait, Bombay, Antwerpen, Bristol, Bremerhaven, Zeebrugge, Southampton, Halifax, New York, Brunswick, Charleston, Port Elizabeth, Durban, Fremantle, Melbourne, Port Kembla, Brisbane
111	WALLENUS WILHEMSEN	AGENCIA MARITIMA ESPAÑOLA EVGE, S.A.	Barcelona, Aqaba, Jeddah, Sohar, Jebel Ali, Abu Dhabi, Doha, Bahrain, Kuwait, Bombay, Antwerpen, Bristol, Bremerhaven, Zeebrugge, Southampton, Halifax, New York, Brunswick, Charleston, Port Elizabeth, Durban, Fremantle, Melbourne, Port Kembla, Brisbane
120	MEDITERRANEAN SHIPPING CO	MEDITERRANEAN SHIPPING	Gioia Tauro, Civitavecchia, La Spezia, Fos, Valencia, Sines, Caucedo (1/2), Cristobal, Balboa (PSA Rodman), Manzanillo (Mex), Long Beach, Oakland, Seattle, Vancouver, Enseada, Barcelona, Felixstowe, Rotterdam, Hamburg, Antwerp, Rotterdam, King Abdullah, Colombo, Mumbai-Nhava Sheva, Mundra, Le Havre, Izmir, Gemlik, Gebze, Tekirdag, Genoa, Sines, Montreal, Liverpool, Castellon
226	MELFI MARINE CORP, S.A	OCIDENAVE ESPAÑA S.L.	Livorno, Genoa, Barcelona, Valencia, Lisbon, Halifax, Mariel (Havana), Livorno

Nº	ARMADOR	CONSIGNATARI	ROTACIÓ PORTS
Àfrica Sud-est i Ocea Índic			
43	HOEGH AUTOLINERS AS	MARITIMA DEL MEDITERRANEO S.A.	Barcelona, Livorno, Civitavecchia, Setubal, Newcastle, Bremen, Bremerhaven, Southampton, Le Havre, Durban, Jeddah, Muscat, Kuwait, Bahrain, Abu Dhabi, Singapore, Hong Kong, Taichung, Keelung, Toyohashi, Hitachi, Yokosuka, Chiba, Yokohama
43	MITSUI OSK LINES LTD	TRANSP Y CONSIG. MARITIMAS S.A.	Barcelona, Livorno, Civitavecchia, Setubal, Newcastle, Bremen, Bremerhaven, Southampton, Le Havre, Durban, Jeddah, Muscat, Kuwait, Bahrain, Abu Dhabi, Singapore, Hong Kong, Taichung, Keelung, Toyohashi, Hitachi, Yokosuka, Chiba, Yokohama
43	NISSAN MOTOR CAR CARRIER CO.LT	MARITIMA DEL MEDITERRANEO S.A.	Barcelona, Livorno, Civitavecchia, Setubal, Newcastle, Bremen, Bremerhaven, Southampton, Le Havre, Durban, Jeddah, Muscat, Kuwait, Bahrain, Abu Dhabi, Singapore, Hong Kong, Taichung, Keelung, Toyohashi, Hitachi, Yokosuka, Chiba, Yokohama
85	IGNAZIO MESSINA AND CO., SPA	BERGE MARITIMA S.L.	Barcelona, Genoa, Napoli, Alexandria, Mersin, Port Said, Jeddah, Djibouti, Mombasa, Dar es Salaam, Durban, Maputo, Dar es Salaam, Mombasa, Jeddah, Barcelona
111	EUKOR CAR CARRIERS INC	BERGE MARITIMA S.L.	Barcelona, Aqaba, Jeddah, Sohar, Jebel Ali, Abu Dhabi, Doha, Bahrain, Kuwait, Bombay, Antwerpen, Bristol, Bremerhaven, Zeebrugge, Southampton, Halifax, New York, Brunswick, Charleston, Port Elizabeth, Durban, Fremantle, Melbourne, Port Kembla, Brisbane
111	WALLENIUS WILHEMSEN	AGENCIA MARITIMA ESPAÑOLA EVGE, S.A.	Barcelona, Aqaba, Jeddah, Sohar, Jebel Ali, Abu Dhabi, Doha, Bahrain, Kuwait, Bombay, Antwerpen, Bristol, Bremerhaven, Zeebrugge, Southampton, Halifax, New York, Brunswick, Charleston, Port Elizabeth, Durban, Fremantle, Melbourne, Port Kembla, Brisbane
Austràlia i Nova Zelanda			
111	EUKOR CAR CARRIERS INC	BERGE MARITIMA S.L.	Barcelona, Aqaba, Jeddah, Sohar, Jebel Ali, Abu Dhabi, Doha, Bahrain, Kuwait, Bombay, Antwerpen, Bristol, Bremerhaven, Zeebrugge, Southampton, Halifax, New York, Brunswick, Charleston, Port Elizabeth, Durban, Fremantle, Melbourne, Port Kembla, Brisbane
111	WALLENIUS WILHEMSEN	AGENCIA MARITIMA ESPAÑOLA EVGE, S.A.	Barcelona, Aqaba, Jeddah, Sohar, Jebel Ali, Abu Dhabi, Doha, Bahrain, Kuwait, Bombay, Antwerpen, Bristol, Bremerhaven, Zeebrugge, Southampton, Halifax, New York, Brunswick, Charleston, Port Elizabeth, Durban, Fremantle, Melbourne, Port Kembla, Brisbane
Pakistan - Índia - Sri Lanka - Bangladesh			
101	CMA CGM	CMA CGM IBERICA S.A.U.	Marsaxlokk, La Spezia, Genoa, Valencia, Barcelona, Fos, Genoa, Marsaxlokk, Damietta, Aqaba, Jeddah, Hamad, Jebel Ali, Karachi, Mumbai-Nhava Sheva, Mundra, Jeddah, Marsaxlokk
101	COSCO CONTAINER LINES (COSCON)	COSCO SHIPPING LINES SPAIN SA	Marsaxlokk, La Spezia, Genoa, Valencia, Barcelona, Fos, Genoa, Marsaxlokk, Damietta, Aqaba, Jeddah, Hamad, Jebel Ali, Karachi, Mumbai-Nhava Sheva, Mundra, Jeddah, Marsaxlokk
101	HAPAG-LLOYD, A.G.	HAPAG-LLOYD SPAIN S.L.	Marsaxlokk, La Spezia, Genoa, Valencia, Barcelona, Fos, Genoa, Marsaxlokk, Damietta, Aqaba, Jeddah, Hamad, Jebel Ali, Karachi, Mumbai-Nhava Sheva, Mundra, Jeddah, Marsaxlokk
101	OOCL	ORIENT OVERSEAS CONTAINER LINE (SPAIN)	Marsaxlokk, La Spezia, Genoa, Valencia, Barcelona, Fos, Genoa, Marsaxlokk, Damietta, Aqaba, Jeddah, Hamad, Jebel Ali, Karachi, Mumbai-Nhava Sheva, Mundra, Jeddah, Marsaxlokk
111	EUKOR CAR CARRIERS INC	BERGE MARITIMA S.L.	Barcelona, Aqaba, Jeddah, Sohar, Jebel Ali, Abu Dhabi, Doha, Bahrain, Kuwait, Bombay, Antwerpen, Bristol, Bremerhaven, Zeebrugge, Southampton, Halifax, New York, Brunswick, Charleston, Port Elizabeth, Durban, Fremantle, Melbourne, Port Kembla, Brisbane
111	WALLENIUS WILHEMSEN	AGENCIA MARITIMA ESPAÑOLA EVGE, S.A.	Barcelona, Aqaba, Jeddah, Sohar, Jebel Ali, Abu Dhabi, Doha, Bahrain, Kuwait, Bombay, Antwerpen, Bristol, Bremerhaven, Zeebrugge, Southampton, Halifax, New York, Brunswick, Charleston, Port Elizabeth, Durban, Fremantle, Melbourne, Port Kembla, Brisbane
120	MEDITERRANEAN SHIPPING CO	MEDITERRANEAN SHIPPING	Gioia Tauro, Civitavecchia, La Spezia, Fos, Valencia, Sines, Caucedo (1/2), Cristobal, Balboa (PSA Rodman), Manzanillo (Mex), Long Beach, Oakland, Seattle, Vancouver, Enseada, Barcelona, Felixstowe, Rotterdam, Hamburg, Antwerp, Rotterdam, King Abdullah, Colombo, Mumbai-Nhava Sheva, Mundra, Le Havre, Izmir, Gemlik, Gebze, Tekirdag, Genoa, Sines, Montreal, Liverpool, Castellon

LÍNIA	ARMADOR	CONSIGNATARI	1	2	3	4	5	6	7	8	9	10	11	12	13	14	15	16	17	18	19	20	PORTS
62	GRIMALDI EURO-MED SPA	GRIMALDI LOGISTICA ESPAÑA, S.L.		x																			Barcelona, Livorno, Savona, Porto Torres
85	IGNAZIO MESSINA AND CO., SPA	BERGE MARITIMA S.L.		x													x	x					Barcelona, Genoa, Napoli, Alexandria, Mersin, Port Said, Jeddah, Djibouti, Mombasa, Dar es Salaam, Durban, Maputo, Dar es Salaam, Mombasa, Jeddah, Barcelona
87	FLOTA SUARDIAZ	VAPORES SUARDIAZ BARCELONA S.A.		x					x														Barcelona, Marseille, Mostaganem, Alger, Barcelona
88	EURO MARINE LOGISTICS NV	TRANSP Y CONSIG. MARITIMAS S.A.		x	x				x														Barcelona, TangierMed, Le Havre, Zeebrugge, Sheerness, Newcastle, Amsterdam, Tangier, Livorno, Piraeus, Derince, Gemlik, Setúbal, Santander, Grimsby, Tyne
94	GRIMALDI EURO-MED SPA	GRIMALDI LOGISTICA ESPAÑA, S.L.		x					x														Barcelona, Savona, Barcelona, TangerMed, Barcelona
97	CMA CGM	CMA CGM IBERICA S.A.U.		x	x					x													Marsaxlokk, Genoa, Barcelona, Valencia-Noatum, Tangier, Salvador, Santos, Paranagua, Itapoa, Rio Grande, Itapoa, Itajai, Santos, Sepetiba (Itaguaí), Tangier, Marsaxlokk
97	HAMBURG SUD	TRANSITAINER S.A.		x	x					x													Marsaxlokk, Genoa, Barcelona, Valencia-Noatum, Tangier, Salvador, Santos, Paranagua, Itapoa, Rio Grande, Itapoa, Itajai, Santos, Sepetiba (Itaguaí), Tangier, Marsaxlokk
97	MAERSK LINE/A.P. MOLLER	MARITIMA DEL MEDITERRANEO S.A.		x	x					x													Marsaxlokk, Genoa, Barcelona, Valencia-Noatum, Tangier, Salvador, Santos, Paranagua, Itapoa, Rio Grande, Itapoa, Itajai, Santos, Sepetiba (Itaguaí), Tangier, Marsaxlokk
101	CMA CGM	CMA CGM IBERICA S.A.U.		x	x											x	x						Marsaxlokk, La Spezia, Genoa, Valencia, Barcelona, Fos, Genoa, Marsaxlokk, Damietta, Aqaba, Jeddah, Hamad, Jebel Ali, Karachi, Mumbai-Nhava Sheva, Mundra, Jeddah, Marsaxlokk
101	COSCO CONTAINER LINES (COSCON)	COSCO SHIPPING LINES SPAIN SA		x	x											x	x						Marsaxlokk, La Spezia, Genoa, Valencia, Barcelona, Fos, Genoa, Marsaxlokk, Damietta, Aqaba, Jeddah, Hamad, Jebel Ali, Karachi, Mumbai-Nhava Sheva, Mundra, Jeddah, Marsaxlokk
101	HAPAG-LLOYD,A.G.	HAPAG-LLOYD SPAIN S.L.		x	x											x	x						Marsaxlokk, La Spezia, Genoa, Valencia, Barcelona, Fos, Genoa, Marsaxlokk, Damietta, Aqaba, Jeddah, Hamad, Jebel Ali, Karachi, Mumbai-Nhava Sheva, Mundra, Jeddah, Marsaxlokk
101	OOCL	ORIENT OVERSEAS CONTAINER LINE (SPAIN)		x	x											x	x						Marsaxlokk, La Spezia, Genoa, Valencia, Barcelona, Fos, Genoa, Marsaxlokk, Damietta, Aqaba, Jeddah, Hamad, Jebel Ali, Karachi, Mumbai-Nhava Sheva, Mundra, Jeddah, Marsaxlokk
103	HAMBURG SUD	TRANSITAINER S.A.		x	x	x				x			x	x	x	x	x	x					Beirut, La Spezia, Genoa, Fos, Valencia, Barcelona, King Abdullah, Salalah, Abu Dhabi (Mina Khalifa), Jebel Ali, Singapore, Shanghai, Ningbo, Xiamen, Yantian, Gioia Tauro, Port Said East, Qingdao, Busan, Nansha, Naples, Algeciras (APMT), Sines, Freeport (Bah), Miami, Vera Cruz, Altamira, Houston, New Orleans
103	HYUNDAI MERCHANT MAR	CONSIGNACIONES MARITIMAS Y LOGISTICA, SL		x	x	x				x			x	x	x	x	x	x					Beirut, La Spezia, Genoa, Fos, Valencia, Barcelona, King Abdullah, Salalah, Abu Dhabi (Mina Khalifa), Jebel Ali, Singapore, Shanghai, Ningbo, Xiamen, Yantian, Gioia Tauro, Port Said East, Qingdao, Busan, Nansha, Naples, Algeciras (APMT), Sines, Freeport (Bah), Miami, Vera Cruz, Altamira, Houston, New Orleans
103	MAERSK LINE/A.P. MOLLER	MARITIMA DEL MEDITERRANEO S.A.		x	x	x				x			x	x	x	x	x	x					Beirut, La Spezia, Genoa, Fos, Valencia, Barcelona, King Abdullah, Salalah, Abu Dhabi (Mina Khalifa), Jebel Ali, Singapore, Shanghai, Ningbo, Xiamen, Yantian, Gioia Tauro, Port Said East, Qingdao, Busan, Nansha, Naples, Algeciras (APMT), Sines, Freeport (Bah), Miami, Vera Cruz, Altamira, Houston, New Orleans
103	MEDITERRANEAN SHIPPING CO	MEDITERRANEAN SHIPPING		x	x	x				x			x	x	x	x	x	x					Beirut, La Spezia, Genoa, Fos, Valencia, Barcelona, King Abdullah, Salalah, Abu Dhabi (Mina Khalifa), Jebel Ali, Singapore, Shanghai, Ningbo, Xiamen, Yantian, Gioia Tauro, Port Said East, Qingdao, Busan, Nansha, Naples, Algeciras (APMT), Sines, Freeport (Bah), Miami, Vera Cruz, Altamira, Houston, New Orleans
105	K LINE	AGENCIA MARITIMA CONDEMINAS, S.A.				x							x		x								Barcelona, Bremerhaven, Zeebrugge, Southampton, Jacksonville, Galveston, Veracruz, Altamira, Davisville, Newark, Barcelona
111	EUKOR CAR CARRIERS INC	BERGE MARITIMA S.L.				x										x	x	x					Barcelona, Aqaba, Jeddah, Sohar, Jebel Ali, Abu Dhabi, Doha, Bahrain, Kuwait, Bombay, Antwerpen, Bristol, Bremerhaven, Zeebrugge, Southampton, Halifax, New York, Brunswick, Charleston, Port Elizabeth, Durban, Fremantle, Melbourne, Port Kembla, Brisbane
111	WALLENIUS WILHEMSEN	AGENCIA MARITIMA ESPAÑOLA EVGE, S.A.				x										x	x	x					Barcelona, Aqaba, Jeddah, Sohar, Jebel Ali, Abu Dhabi, Doha, Bahrain, Kuwait, Bombay, Antwerpen, Bristol, Bremerhaven, Zeebrugge, Southampton, Halifax, New York, Brunswick, Charleston, Port Elizabeth, Durban, Fremantle, Melbourne, Port Kembla, Brisbane
120	MEDITERRANEAN SHIPPING CO	MEDITERRANEAN SHIPPING		x	x		x								x	x			x	x			Gioia Tauro, Civitavecchia, La Spezia, Fos, Valencia, Sines, Caucedo (1/2), Cristobal, Balboa (PSA Rodman), Manzanillo (Mex), Long Beach, Oakland, Seattle, Vancouver, Ensenada, Barcelona, Felixstowe, Rotterdam, Hamburg, Antwerp, Rotterdam, King Abdullah, Colombo, Mumbai-Nhava Sheva, Mundra, Le Havre, Izmir, Gemlik, Gebze, Tekirdag, Genoa, Sines, Montreal, Liverpool, Castellon
131	ARKAS CONTAINER TRANSPORT SA	ARKAS SPAIN S A			x				x														Yarimca-Korfezi (DPW), Istanbul-Ambarli (Marport + Kumport), Burgas, Constanza (DPW-CSCT + SOCEP), Istanbul-Ambarli (Kumport + Marport), Gemlik (Borusan), Tangier, Casablanca, Barcelona, Piraeus, Gemlik (Borusan), Yarimca-Korfezi (DPW)
131	HAPAG-LLOYD,A.G.	HAPAG-LLOYD SPAIN S.L.			x				x														Yarimca-Korfezi (DPW), Istanbul-Ambarli (Marport + Kumport), Burgas, Constanza (DPW-CSCT + SOCEP), Istanbul-Ambarli (Kumport + Marport), Gemlik (Borusan), Tangier, Casablanca, Barcelona, Piraeus, Gemlik (Borusan), Yarimca-Korfezi (DPW)
141	FLOTA SUARDIAZ	VAPORES SUARDIAZ BARCELONA S.A.														x							Barcelona, Ermden, Sheerness, Zeebrugge, Vigo, Casablanca, Barcelona
150	NYK LINES	COMBALIA AGENCIA MARITIMA S.A.		x	x				x							x	x	x					Barcelona, Savona, Piraeus, El Suweis, Jeddah, Sohar, Jebel Ali, Abu Dhabi, Doha, Bahrain, Damman, Kuwait, Mundra, Singapore, Ambers, Bremerhaven, Southampton, Setúbal, Barcelona

LÍNIA	ARMADOR	CONSIGNATARI	1	2	3	4	5	6	7	8	9	10	11	12	13	14	15	16	17	18	19	20	PORTS
151	ARKAS CONTAINER TRANSPORT SA	ARKAS SPAIN S A	x																				Barcelona, Valencia, Sta. Cruz de Tenerife, Las Palmas, Sta. Cruz de Tenerife, Sta. Cruz de la Palma, Alicante, Valencia, Barcelona
151	BOLUDA LINES	BOLUDA LINES S.A.	x																				Barcelona, Valencia, Sta. Cruz de Tenerife, Las Palmas, Sta. Cruz de Tenerife, Sta. Cruz de la Palma, Alicante, Valencia, Barcelona
151	CMA CGM	CMA CGM IBERICA S.A.U.	x																				Barcelona, Valencia, Sta. Cruz de Tenerife, Las Palmas, Sta. Cruz de Tenerife, Sta. Cruz de la Palma, Alicante, Valencia, Barcelona
151	CONTENOSA S.A.	CONTENOSA	x																				Barcelona, Valencia, Sta. Cruz de Tenerife, Las Palmas, Sta. Cruz de Tenerife, Sta. Cruz de la Palma, Alicante, Valencia, Barcelona
151	HAPAG-LLOYD.A.G.	HAPAG-LLOYD SPAIN S.L.	x																				Barcelona, Valencia, Sta. Cruz de Tenerife, Las Palmas, Sta. Cruz de Tenerife, Sta. Cruz de la Palma, Alicante, Valencia, Barcelona
151	MARGUISA SHIP-PING LINES SLU	CONSIGNACIONES MARITIMAS Y LOGIS-TICA, SL	x																				Barcelona, Valencia, Sta. Cruz de Tenerife, Las Palmas, Sta. Cruz de Tenerife, Sta. Cruz de la Palma, Alicante, Valencia, Barcelona
180	AKKON LINES	BERGE MARITIMA S.L.						x															Barcelona, Alger, Annaba, Valencia, Castellón, Barcelona
197	GRIMALDI EURO-MED SPA	GRIMALDI LOGISTICA ESPAÑA, S.L.		x	x										x								Barcelona, Valencia, Southampton, Flushing, Emden, Le Havre, Amberes, Portbury, Gemlik, Yenikoy, Salerno, Livorno, Savona, Fos, Barcelona
205	ARKAS CONTAINER TRANSPORT SA	ARKAS SPAIN S A	x																				Barcelona, Sagunto, Alicante, Sta. Cruz de Tenerife, Las Palmas, Arrecife de Lanzarote, Alicante, Sagunto, Barcelona
205	NISA (NAVIM-PORT-INTER-NA.S.A.)	SOLUCIONES INTEGRA-LES MARIT.	x																				Barcelona, Sagunto, Alicante, Sta. Cruz de Tenerife, Las Palmas, Arrecife de Lanzarote, Alicante, Sagunto, Barcelona
213	X-PRESS CONTAINER LINE (UK)LTD	A.PEREZ Y CIA S.L.		x				x							x								Barcelona, Algeciras, Casablanca, TangerMed, Vigo, Leixoes, Lisboa, Valencia, Livorno, Genoa, Marseille
217	CMA CGM	CMA CGM IBERICA S.A.U.		x																	x		Algeciras (TTI), Marsaxlokk, Livorno, Genoa, Marseille, Bar-celona, Valencia, Pointe Pitre, Fort de France, Caucedo, Cartagena (Col), Houston, Vera Cruz, Manzanillo (Pan), Moin (-Puerto Limon), Algeciras (TTI)
217	MARFRET SA	AGENCIA MARITIMA ESPAÑOLA EVGE, S.A.		x																	x		Algeciras (TTI), Marsaxlokk, Livorno, Genoa, Marseille, Bar-celona, Valencia, Pointe Pitre, Fort de France, Caucedo, Cartagena (Col), Houston, Vera Cruz, Manzanillo (Pan), Moin (-Puerto Limon), Algeciras (TTI)
221	ARCELORMITTAL ITALIA S.P.A	INTRAMEDITERRANEO S.A.		x	x																		Thessaloniki, Taranto, Genoa, Porto Nogaró, Barcelona
222	CMA CGM	CMA CGM IBERICA S.A.U.		x				x															Marseille, Barcelona, Valencia, Tangier, Algeciras (TTI), Casablanca, Agadir, Algeciras (TTI), Marseille
226	MELFI MARINE CORP.S.A	OCIDENAVE ESPAÑA S.L.		x											x					x	x		Livorno, Genoa, Barcelona, Valencia, Lisbon, Halifax, Mariel (Havana), Livorno
233	ARKAS CONTAINER TRANSPORT SA	ARKAS SPAIN S A		x	x			x															Valencia, Castellon, Barcelona, Fos, Piraeus, Istanbul-Ambarli, Yarimca-Korfezi, Gemlik, Aliaga (Nemrut Bay), Tan-gier, Skikda, Annaba, Bejaia, Algeciras, Alexandria, Mersin, Haifa, Casablanca, Valencia, Genoa, Beirut, Lattakia, Iskenderun, Izmir-Aliaga, Algiers, La Spezia
233	CMA CGM	CMA CGM IBERICA S.A.U.		x	x			x															Valencia, Castellon, Barcelona, Fos, Piraeus, Istanbul-Ambarli, Yarimca-Korfezi, Gemlik, Aliaga (Nemrut Bay), Tan-gier, Skikda, Annaba, Bejaia, Algeciras, Alexandria, Mersin, Haifa, Casablanca, Valencia, Genoa, Beirut, Lattakia, Iskenderun, Izmir-Aliaga, Algiers, La Spezia
233	HAPAG-LLOYD.A.G.	HAPAG-LLOYD SPAIN S.L.		x	x			x															Valencia, Castellon, Barcelona, Fos, Piraeus, Istanbul-Ambarli, Yarimca-Korfezi, Gemlik, Aliaga (Nemrut Bay), Tan-gier, Skikda, Annaba, Bejaia, Algeciras, Alexandria, Mersin, Haifa, Casablanca, Valencia, Genoa, Beirut, Lattakia, Iskenderun, Izmir-Aliaga, Algiers, La Spezia
233	SEAGO LINE A/S	MARITIMA DEL MEDITERRANEO S.A.		x	x			x															Valencia, Castellon, Barcelona, Fos, Piraeus, Istanbul-Ambarli, Yarimca-Korfezi, Gemlik, Aliaga (Nemrut Bay), Tan-gier, Skikda, Annaba, Bejaia, Algeciras, Alexandria, Mersin, Haifa, Casablanca, Valencia, Genoa, Beirut, Lattakia, Iskenderun, Izmir-Aliaga, Algiers, La Spezia
233	TURKON CONTAINER	MARITIMA DAVILA BARCELONA S.A.		x	x			x															Valencia, Castellon, Barcelona, Fos, Piraeus, Istanbul-Ambarli, Yarimca-Korfezi, Gemlik, Aliaga (Nemrut Bay), Tan-gier, Skikda, Annaba, Bejaia, Algeciras, Alexandria, Mersin, Haifa, Casablanca, Valencia, Genoa, Beirut, Lattakia, Iskenderun, Izmir-Aliaga, Algiers, La Spezia
233	MAERSK LINE/A.P. MOLLER	MAERSK SPAIN S.L.U		x	x			x															Valencia, Castellon, Barcelona, Fos, Piraeus, Istanbul-Ambarli, Yarimca-Korfezi, Gemlik, Aliaga (Nemrut Bay), Tan-gier, Skikda, Annaba, Bejaia, Algeciras, Alexandria, Mersin, Haifa, Casablanca, Valencia, Genoa, Beirut, Lattakia, Iskenderun, Izmir-Aliaga, Algiers, La Spezia
233	YANG MING LINE	YANG MING (SPAIN), S.L.		x	x			x															Valencia, Castellon, Barcelona, Fos, Piraeus, Istanbul-Ambarli, Yarimca-Korfezi, Gemlik, Aliaga (Nemrut Bay), Tan-gier, Skikda, Annaba, Bejaia, Algeciras, Alexandria, Mersin, Haifa, Casablanca, Valencia, Genoa, Beirut, Lattakia, Iskenderun, Izmir-Aliaga, Algiers, La Spezia
238	HAPAG-LLOYD.A.G.	HAPAG-LLOYD SPAIN S.L.		x	x																		Valencia, Barcelona, Genoa, Livorno, Gioia Tauro, Marsaxlokk, Valencia, Suape, Salvador, Rio de Janeiro, Santos, Paranagua, Itapoa, Montevideo, Navegantes, Santos, Rio de Janeiro, Pecem, Las Palmas, Valencia
238	MEDITERRANEAN SHIPPING CO	MEDITERRANEAN SHIPPING		x	x																		Valencia, Barcelona, Genoa, Livorno, Gioia Tauro, Marsaxlokk, Valencia, Suape, Salvador, Rio de Janeiro, Santos, Paranagua, Itapoa, Montevideo, Navegantes, Santos, Rio de Janeiro, Pecem, Las Palmas, Valencia
238	ZIM INTEGRATED SHIPPING SERV.	A.PEREZ Y CIA S.L.		x	x																		Valencia, Barcelona, Genoa, Livorno, Gioia Tauro, Marsaxlokk, Valencia, Suape, Salvador, Rio de Janeiro, Santos, Paranagua, Itapoa, Montevideo, Navegantes, Santos, Rio de Janeiro, Pecem, Las Palmas, Valencia
240	A.P.L. (AMERICAN PRES. LINE)	AMERICAN PRES. LINES LTD (ESPAÑA)		x	x																		Marsaxlokk, Valencia, Barcelona, Fos, Genoa, Marsaxlokk, Beirut, Jeddah, Jebel Ali, Port Kelang, Xiamen, Qingdao, Busan, Shanghai, Ningbo, Nansha, Yantian, Singapore, Marsaxlokk

LÍNIA	ARMADOR	CONSIGNATARI	1	2	3	4	5	6	7	8	9	10	11	12	13	14	15	16	17	18	19	20	PORTS
240	CMA CGM	CMA CGM IBERICA S.A.U.	x	x					x					x		x	x						Marsaxlokk, Valencia, Barcelona, Fos, Genoa, Marsaxlokk, Beirut, Jeddah, Jebel Ali, Port Kelang, Xiamen, Qingdao, Busan, Shanghai, Ningbo, Nansha, Yantian, Singapore, Marsaxlokk
240	COSCO CONTAINER LINES (COSCON)	COSCO SHIPPING LINES SPAIN SA	x	x					x					x		x	x						Marsaxlokk, Valencia, Barcelona, Fos, Genoa, Marsaxlokk, Beirut, Jeddah, Jebel Ali, Port Kelang, Xiamen, Qingdao, Busan, Shanghai, Ningbo, Nansha, Yantian, Singapore, Marsaxlokk
240	EVERGREEN MARINE CORPORATION	EVERGREEN SHIPPING SPAIN S.L.	x	x					x					x		x	x						Marsaxlokk, Valencia, Barcelona, Fos, Genoa, Marsaxlokk, Beirut, Jeddah, Jebel Ali, Port Kelang, Xiamen, Qingdao, Busan, Shanghai, Ningbo, Nansha, Yantian, Singapore, Marsaxlokk
240	OOCL	TRANSITAINER S.A.	x	x					x					x		x	x						Marsaxlokk, Valencia, Barcelona, Fos, Genoa, Marsaxlokk, Beirut, Jeddah, Jebel Ali, Port Kelang, Xiamen, Qingdao, Busan, Shanghai, Ningbo, Nansha, Yantian, Singapore, Marsaxlokk
251	A.P.L. (AMERICAN PRES. LINE)	AMERICAN PRES. LINES LTD (ESPAÑA)	x	x	x																		Algeciras (TTI), Fos, Genoa, La Spezia, Barcelona, Valencia, New York, Norfolk, Savannah, Miami, Algeciras
251	CMA CGM	CMA CGM IBERICA S.A.U.	x	x	x																		Algeciras (TTI), Fos, Genoa, La Spezia, Barcelona, Valencia, New York, Norfolk, Savannah, Miami, Algeciras
251	COSCO CONTAINER LINES (COSCON)	COSCO SHIPPING LINES SPAIN SA	x	x	x																		Algeciras (TTI), Fos, Genoa, La Spezia, Barcelona, Valencia, New York, Norfolk, Savannah, Miami, Algeciras
251	HAPAG-LLOYD, A.G.	HAPAG-LLOYD SPAIN S.L.	x	x	x																		Algeciras (TTI), Fos, Genoa, La Spezia, Barcelona, Valencia, New York, Norfolk, Savannah, Miami, Algeciras
251	OCEAN NETWORK EXPRESS PTE LTD	OCEAN NETWORK EXPRESS	x	x	x																		Algeciras (TTI), Fos, Genoa, La Spezia, Barcelona, Valencia, New York, Norfolk, Savannah, Miami, Algeciras
251	OOCL	TRANSITAINER S.A.	x	x	x																		Algeciras (TTI), Fos, Genoa, La Spezia, Barcelona, Valencia, New York, Norfolk, Savannah, Miami, Algeciras
251	YANG MING LINE	YANG MING (SPAIN), S.L.	x	x	x																		Algeciras (TTI), Fos, Genoa, La Spezia, Barcelona, Valencia, New York, Norfolk, Savannah, Miami, Algeciras
251	ZIM INTEGRATED SHIPPING SERV.	A.PEREZ Y CIA S.L.	x	x	x																		Algeciras (TTI), Fos, Genoa, La Spezia, Barcelona, Valencia, New York, Norfolk, Savannah, Miami, Algeciras
307	COMPANIA TRAS-MEDITERRANEA	COMPANIA TRASMEDITERRANEA S.A.	x																				Barcelona, Ibiza, Barcelona
315	EUROLINEAS MARITIMAS S.A	EUROLINEAS MARITIMAS, S.A. (BALEARIA)	x																				Barcelona, Palma de Mallorca, Barcelona
318	GRIMALDI EUROMED SPA	GRIMALDI LOGISTICA ESPAÑA, S.L.	x																				Barcelona, Porto Torres, Civitavecchia, Porto Torres, Barcelona
320	COMPANIA TRAS-MEDITERRANEA	COMPANIA TRASMEDITERRANEA S.A.	x																				Barcelona, Mahon, Palma de Mallorca, Barcelona
322	COMPANIA TRAS-MEDITERRANEA	COMPANIA TRASMEDITERRANEA S.A.	x																				Barcelona, Palma de Mallorca, Barcelona
325	EUROLINEAS MARITIMAS S.A	EUROLINEAS MARITIMAS, S.A. (BALEARIA)	x																				Barcelona, Ciutadella, Alcudia, Ciutadella, Barcelona
329	EUROLINEAS MARITIMAS S.A	EUROLINEAS MARITIMAS, S.A. (BALEARIA)	x																				Barcelona, Ibiza, Barcelona
330	COMPANIA TRAS-MEDITERRANEA	COMPANIA TRASMEDITERRANEA S.A.	x																				Barcelona, Palma de Mallorca, Barcelona
338	IGNAZIO MESSINA AND CO., SPA	BERGE MARITIMA S.L.	x	x																			Barcelona, Genoa, Barcelona, Alicante, Sta. Cruz de Tenerife, Las Palmas, Arrecife de Lanzarote, Fuerteventura, Las Palmas, Sta. Cruz de Tenerife, Alicante, Barcelona
338	JSV	BERGE MARITIMA S.L.	x	x																			Barcelona, Genoa, Barcelona, Alicante, Sta. Cruz de Tenerife, Las Palmas, Arrecife de Lanzarote, Fuerteventura, Las Palmas, Sta. Cruz de Tenerife, Alicante, Barcelona
340	COMPANIA TRAS-MEDITERRANEA	COMPANIA TRASMEDITERRANEA S.A.	x																				Barcelona, Ciutadella, Alcudia, Ciutadella, Barcelona
350	MEDITERRANEAN SHIPPING CO	MEDITERRANEAN SHIPPING	x																				Barcelona, Valencia, Las Palmas, Sta. Cruz de Tenerife, Puerto del Rosario, Arrecife de Lanzarote, Cádiz, Valencia, Tarragona, Barcelona
350	WEC LINES ESPAÑA, S.L.U.	WEC LINES ESPAÑA, S.L.U.	x																				Barcelona, Valencia, Las Palmas, Sta. Cruz de Tenerife, Puerto del Rosario, Arrecife de Lanzarote, Cádiz, Valencia, Tarragona, Barcelona

7.3. Descripció de les àrees geogràfiques

1.- Espanya

2.- Itàlia-França (Mediterrani)

3.- Mediterrani Oriental - Mar Negre - Mar Caspi

4.- Amèrica del Nord (EUA) Atlàntic

5.- Amèrica del Nord (EUA) Pacífic

6.- Àfrica del Nord

7.- Extrem Orient i Japó

8.- Sud-amèrica (Atlàntic)

9.- Sud-amèrica (Pacífic)

10.- Àfrica Occidental

11.- Golf de Mèxic (Mèxic i EUA)

12.- Sud-est Asiàtic

13.- Europa (Atlàntic)

14.- Mar Roig

15.- Golf Pèrsic-Mar Aràbiga

16.- Amèrica Central i Carib

17.- Canadà (Atlàntic) y Grans Llacs

18.- Àfrica Sud-est i Oceà Índic

19.- Austràlia i Nova Zelanda

20.- Pakistan - Índia - Sri Lanka - Bangladesh



Port de Barcelona

Direcció i coordinació

Autoritat Portuària de Barcelona
World Trade Center Barcelona
Edifici Est
Moll de Barcelona, s/n
08039 Barcelona
T. 93 306 88 00
www.portdebarcelona.cat

Producció y diseny gràfic

Departament de Comunicació