

4



ARTE

# GRAN TEATRO DEL LICEO

DIRECCION ARTISTICA EMPRESA  
A Ñ O X X V - X X V I  
JUAN MESTRES CALVET



TEMPORADA DE CUARESMA



1941

## 5 GRANDES FESTIVALES SINFONICOS

POR LA

ORQUESTA SINFONICA DEL  
GRAN TEATRO DEL LICEO

DEBIDAMENTE AUMENTADA BAJO  
LA DIRECCION DE LOS MAESTROS

KARL ELMENDORFF

HUGO BALZER

JOSE CUBILES

CON LA COLABORACION DE LOS CELEBRES SOLISTAS

WINFRIED WOLF

P I A N I S T A

WILHELM STROSS

V I O L I N I S T A

PAUL GRUEMMER

V I O L O N C E L I S T A

MOZART

BEETHOVEN

RICARDO

STRAUSS

CHERUBINI

VIVALDI

WAGNER

RIMSKY-

KORSAKOFF

BERLIOZ

DVORACK

SCHUBERT

TURINA

REGER

FALLA

GRANADOS

ZAMACOIS

RODRIGO

ALBENIZ-

ARBOS

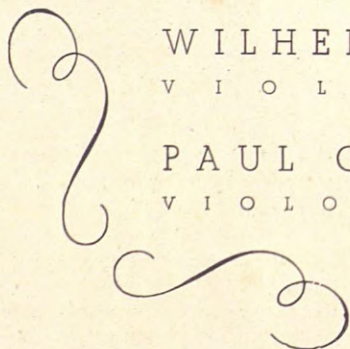

ITINERARIO DE

# ARTE

1 9 4 1

SALAS DE EXPOSICION  
EN BARCELONA

DIRECCION  
COMPOSICION

The logo for AIA (Asociación de Industrias Artísticas) features the letters 'AIA' in a bold, stylized, sans-serif font. The letters are interconnected, with the 'A' and 'I' sharing a vertical stroke. The 'A' has a distinctive shape with a small loop at the top. The 'I' is a simple vertical bar, and the 'A' is a blocky letter with a small curve at the top.

ESTUDIOS MODERNOS DE  
PUBLICIDAD SUBJETIVA  
RAMBLA DE CATALUÑA, 6  
TELÉFONO 20878



- GALERIA DE ARTE PICTORIA: Caspe, 21. — Joaquín Almeda. Del 15 al 28 de marzo.
- FAYANS CATALAN: Avda. José Antonio, n.º 615. — J. Solá Andreu. Del 22 de marzo al 4 de abril.
- GALERIAS LAYETANAS: Avda. José Antonio, 613. — Pigem Barbeta. Domingo Soler y Melchor Font.
- LA PINACOTECA: Paseo de Gracia, 34. — Ivo Pascual. Del 8 al 21 de marzo. — Luis Muntané. Del 22 de marzo al 4 de abril.
- SALA BARCINO: Paseo de Gracia, 36. — E. Vial Hugas. Del 15 al 28 de marzo.
- SALA BUSQUETS: Paseo de Gracia, 19. — Sarabia. Del 15 al 28 de marzo.
- GALERIAS SYRA: Paseo de Gracia, 43. — J. M. Gavazzo Buchardo. Del 15 al 28 de marzo.
- LIBRERIA DALMAU: Paseo de Gracia, 80. — José Guardiola. Pinturas y Cerámica. Del 8 al 23 de marzo. — Emilio Reyes. Pinturas. Del 2 de marzo al 11 de abril.
- CASA DEL GRECO: Paseo de Gracia, 98. — Joaquín Miralles. Hasta el 21 de marzo. Del 22 de marzo al 4 de abril, Antiguo y Moderno.
- GALERIAS ESPAÑOLAS: Rosellón, 236-238 (junto Paseo de Gracia). — Pintura retrospectiva. Grandes Maestros. Del 13 al 28 de marzo.
- GALERIAS DE ARTE DOMINGO: Paseo de Gracia, 116. — Gousseff. Hasta el 31 de marzo.
- GALERIAS AUGUSTA: Avda. Generalísimo Franco, 478. — Tarrassó. Del 8 al 21 de marzo. — Marsillach. Del 22 de marzo al 4 de abril.
- LIBRERIA MEDITERRANEA: Avda. Generalísimo Franco, 403. — Olga Sacharoff. Del 8 al 21 de marzo. — Dibujos Prat. Del 22 de marzo al 4 de abril.
- SALA GASPAS: Consejo de Ciento, 323. — Ramón Ribas Rius. Del 15 de marzo al 4 de abril.
- GALERIAS PALLARES: Consejo de Ciento, n.º 345. — Carmen Osés. José Castellanas. Del 15 al 28 de marzo.
- GALERIAS COSTA: Calle Archs, 3. — J. Centellas Vila. Del 8 al 21 de marzo. — Massó Vila. Del 21 de marzo al 5 de abril.
- GALERIAS VERDAGUER: Paja, 10. — Exposición de pintura ochocentista.
- SALA PARES: Petritxol, 5. — Vicente Solé Jorba. Pintura. Del 8 al 27 de marzo.
- GALERIAS BOU: Fernando, 59. — Exposición permanente de los grandes Maestros contemporáneos.



# JOAQUÍN ALMEDA

Joaquín Almeda ha conseguido, como todos los pintores que interpretan felizmente la luz posada sobre las cosas del paisaje, el valor esencial de los elementos que alcanza el panorama. A partir de los primeros términos nos hace penetrar en el ambiente, en el verdadero paisaje, en aquella hora que el artista quiere y que las cosas son como las pinta.

\*ARTE-1941\*

EXPONE SUS OBRAS DEL 15 AL 28 DE MARZO

EN LAS

GALERIAS DE ARTE PICTORIA

CASPE, 21



*Olga Sacharoff*

LA ARTISTA DE LA EXQUISITA SENSIBILIDAD, EXPONE UNA SELECCION DE DELICIOSAS ACUARELAS EN LA LIBRERIA MEDITERRANEA. FIGURAS, FLORES, PAISAJES DE ENSUEÑO... OLGA SACHAROFF, PINTA Y HACE POESIA AL MISMO TIEMPO.

ABIERTA HASTA EL DIA 21 DE MARZO

DIA 22 INAUGURACION DE LA EXPOSICION DE DIBUJOS DE



L I B R E R I A  
MEDITERRANEA

AVENIDA GENERALISIMO FRANCO, 403 - TEL. 83061

# CARMEN OSÉS

EN LAS

GALERIAS PALLARES - CONSEJO DE CIENTO, 345



SÚTILES IMPRESIONES DE PAZ OBTENIDAS A TRAVÉS DE UNA SENSACIÓN VISUAL POR LA GRACIOSA MAESTRIA DEL ARTISTA PURO. ELEGANTE, LIMPIO, ESPAÑOL, ES EL ESTILO DE OSÉS. NO REPETIMOS CLÁSICO PORQUE PUDIMOS APLICAR SU SINÓNIMO. PORCELANAS. FLORES. CUADROS DE BELLEZA QUE PRODUCEN BELLEZA AL CONTEMPLARLOS.

DEL 15 AL 28 DE MARZO



# J. SOLÁ ANDREU

Las pinturas de Solá Andreu despiden alegría; esta emisión espiritual la sugiere la claridad, la soltura y la honradez con que están plasmados los temas escogidos. Una velada reminiscencia de los grandes maestros del siglo XIX y una franc concepción contemporánea forman la personalidad pictórica de este artista. Solá Andreu es un pintor nato, no recurre a tecnicismos desesperados para obtener efectos de luz, color y brillantez. Sus telas agradan porque emiten espontaneidad que siempre es reflejo de sinceridad. Sus figuras respiran, sus flores huelen y sus paisajes transportan a la realidad.

\*ARTE-1941\*

E X P O S I C I O N

E. VIAL HUGAS

EN LA

SALA BUSQUETS

PASEO DE GRACIA, 36

DEL 15 AL 28 DE MARZO



DESPUÉS DE ALGÚN TIEMPO ALEJADO DE NUESTRAS SALAS, EL NOTABLE PINTOR E. VIAL HUGAS PRESENTA EN LA SALA BUSQUETS UN CONJUNTO DE PAISAJES, FLORES Y BODEGONES, DESPERTANDO GRAN INTERÉS ENTRE LOS AFICIONADOS Y COLECCIONISTAS DICHA ESPOSICIÓN.



SALA GASPAR

CONSEJO DE CIENTO, 323  
(ENTRE RAMBLA DE CATALUÑA Y BALMES)

DEL 15 DE MARZO AL 5 DE ABRIL

RAMON RIBAS RIUS

BODEGONES Y FIGURAS



GALERIA SAUGUSTA

AVENIDA GENERALISIMO FRANCO, 478 - BARCELONA

DEL 8 AL 21 DE MARZO

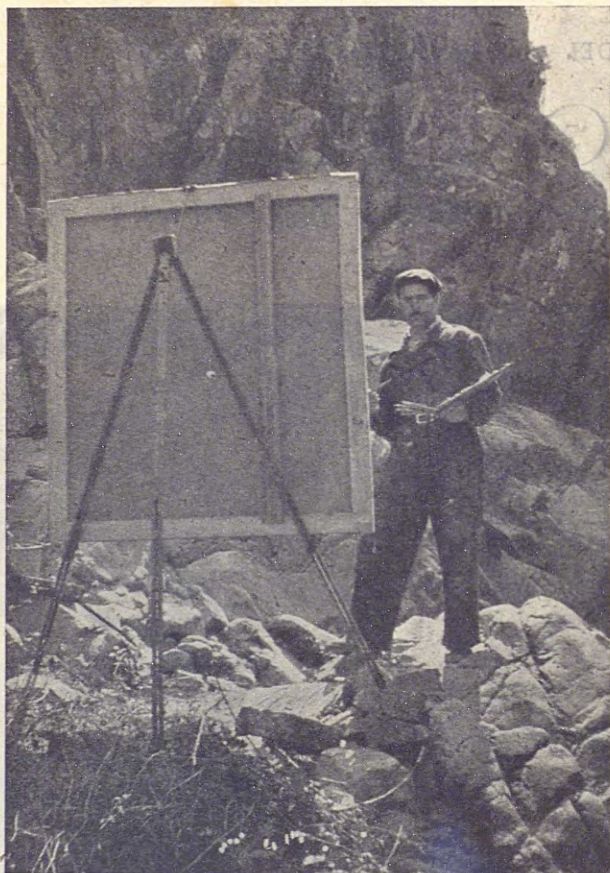

TARRASSÓ

EL PINTOR DE LAS GUILLERIAS

MUCHOS SON LOS PARAJES RAROS, AGRESTES Y ABRUPTOS QUE ELIGIERON PERSONAJES HISTÓRICOS PARA FRAGUAR SUS TRETAS, CUANDO NO LA VOZ POPULAR HA HECHO SURGIR DE AQUELLOS LUGARES TENEBROSOS HÉROES Y LEYENDAS QUE AMEDRANTAN A LAS ALMAS SIMPLES; DE ESAS HISTORIAS Y LEYENDAS, PERSONAJES Y HÉROES Y ESCENARIOS NATURALES LA LIRICA NOS HA PROPORCIONADO BELLAS OBRAS. WAGNER POEMATIZÓ EL RHIN, PEDRELL LOS PIRINEOS, VALERA LA ALPUJARRA, VERDAGUER MONT-SERRAT, ETC., ETC.



Gorg de las Carpas, Tarrasó

Gorg d'en fadrí de Sau, Tarrasó



LAS GUILLERIAS ES POR SU CONSTITUCIÓN GEOLÓGICA UN LUGAR SUGERIDOR DE LEYENDAS. TAMBIÉN TIENE SU POEMA, SU HISTORIA, SU HÉROE. TARRASÓ, ATRAIDO POR LA SALVAJE BELLEZA DE SU VEGETACIÓN, DE SUS ESCARPADOS, HONDANADAS Y "GORGS", NOS HA PROPORCIONADO EL POEMA PICTÓRICO DE LAS GUILLERIAS, ALCANZANDO CON SU PALETA LO QUE IBSEN Y GRIEG LOGRAN CON SU POEMA SINFÓNICO PEER GYNT. — \*ARTE 1941\*



G A L E R I A S  
ESPañOLAS

ROSELLON, 236 - 238 (JUNTO PASEO DE GRACIA) - TELEFONO 82280

A N T I G U E D A D E S  
A R T E M O D E R N O

DIBUJOS - GRABADOS - MARCOS - MOLDURAS

E X P O S I C I O N  
D E P I N T U R A R E T R O S P E C T I V A  
D E L 13 A L 28 D E M A R Z O

---

GALERIAS PALLARÉS

CONSEJO DE CIENTO, 345

DEL 15 AL 28 DE MARZO

JOSE CASTELLANS  
CARMEN OSÉS

---

S A L A P A R É S

PETRITXOL, 5

DEL 8 AL 27 DE MARZO

PINTURA

VICENTE SOLE JORBA

# LA PINACOTECA

PASEO DE GRACIA, 34 - TELEFONO 13704

EXPOSICION

# MUNTANÉ



DEL  
22  
DE MARZO

AL  
4  
DE ABRIL

LA PINTURA, SEGÚN COMO ES POSADA SOBRE LA TELA, ADQUIERE CIERTO CARÁCTER. MUNTANÉ PARECE ACARICIAR CON SU PINCEL A TODAS LAS FIGURAS QUE ENGENDRA SOBRE LA TELA Y, POR CONSIGUIENTE, RESULTAN AGRADECIDAS, LOGRANDO CON SU MANERA DE PINTAR, FINURAS, SUAVIDADES, TERCIOPELADOS Y PASTOSIDADES QUE LE ACREDITAN COMO UN EXCELENTE ARTISTA.

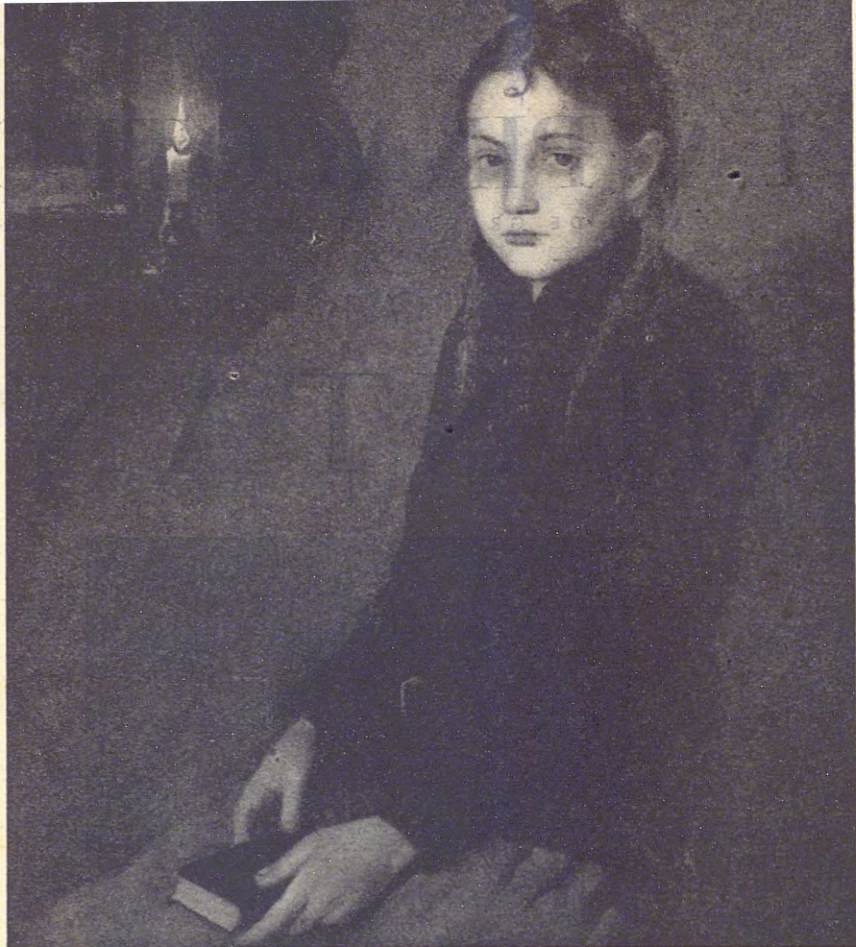

S A R A B I A

EN LA

S A L A B A R C I N O

PASEO DE GRACIA, 19 - TELEFONO 12367

DEL 15 AL 28 DE MARZO



RETRATO DE LA SRTA. MARIA ROSA RIBES VOLART

EXPOSICION **EMILIO REYES**

DEL 24 MARZO AL 11 DE ABRIL

LIBRERIA **D A L M A U**

PASEO DE GRACIA, 80

# FAYANS CATALAN

AVENIDA JOSÉ ANTONIO, 615

DEL 8 AL 21 DE MARZO

EXPOSICION DE  
VIDRIOS ESMALTADOS

## CIRERA

---

ANTIGÜEDADES  
CUADROS  
OCASIONES

ARCHS, S, PRAL.  
BARCELONA

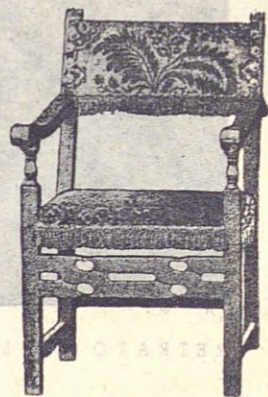

---

G O U S S E F F  
GALERIAS DE ARTE DOMINGO - PASEO DE GRACIA, 116



## CASA DEL GRECO

Theotocópuli

S. A. T.

ASESORIA TECNICA DE ARTE

Paseo de Gracia, 98

MUY ANTIGUO Y MUY MODERNO

EXPOSICION DE OBRAS MAESTRAS

INAUGURACION, DIA 22 DE MARZO

MCXII

Día 5, inauguración de la Exposición Homenaje al malogrado pintor JUAN ESCUDER, con sus obras póstumas



# GALERIAS AUGUSTA

AVENIDA DEL GENERALISIMO FRANCO, 478 - BARCELONA

EXPOSICION

# MARSILLACH

PAISAJES OLOTINOS  
DEL 22 DE MARZO AL 4 DE ABRIL

# M E R C A D O D E A R T E

## C O M P R A S

COMPRO cuadros al óleo de buenas firmas. Montfalcón, Boters, 4.

LIBROS COMPRO de todas clases y, en especialidad, pago bien los siguientes:

Enciclopedia Espasa (completa): 83 volúmenes.

Historia del arte. Labor: 10 volúmenes.

Galerías de Europa: 6 vol.

Joyas de la Pintura Religiosa: 2 volúmenes.

La Moda (Salvat): 88 vol.

Diccionario Enciclopédico Abreviado: 3 volúmenes.

Maravillas de la vida animal: 4 volúmenes.

Química Industrial (Ullmann): 14 volúmenes.

Historia del Arte (Pijoán): 3 volúmenes.

Episodios Nacionales (Galdós): 23 volúmenes.

CALLE TALLERES, 82 (Chaflán Plaza de la Universidad). Teléfono 22230.

COMPRO fig. arte antiguo, cerámicas Sebus y Sajonia. Balmes, 143, 1.º, 2.º, de 2 a 3 y de 9 a 10.

COMPRO CUADROS buenas firmas, preferido VAIREDA. Escribir: Apartado de Correos, 99.

## V E N T A S

PIANO STEINWAY, espléndido, cruzado, gran forma. Oportunidad. — Paseo de Gracia, 49.

EN VENTA cuadros al óleo, firma de gran prestigio. Informes, A. I. A., Rambla de Cataluña, núm. 6, pral.

BARCOS MINIATURA. Construcción y reparación todas clases, épocas y estilos, máxima realidad y riguroso carácter. Poniente, 22 interior derecha, segundo, segunda. Tel. 30069.

"MAGNIFICO CUADRO ANTIGUO ORIGINAL Y COPIA DEL SAN JOSE DE MURILLO". Casa Olivella. Paseo de Gracia, 65.

DECORE SU CASA SEÑORIAL con antigüedades selectas. Casa Olivella. Paseo de Gracia, n.º 65.

## CASA DE LOS PIANOS

PASEO DE GRACIA, 49 - BARCELONA

**BECHTEIN - GROTRIA-STEINMEG - RONISCH - VINKELMANN**

Especialidades en pianos de cola de las primeras marcas

CASA CENTRAL EN VALENCIA: SALVA, 11

EXCLUSIVAMENTE  
RELOJES - RELOJES  
DE TODAS CLASES

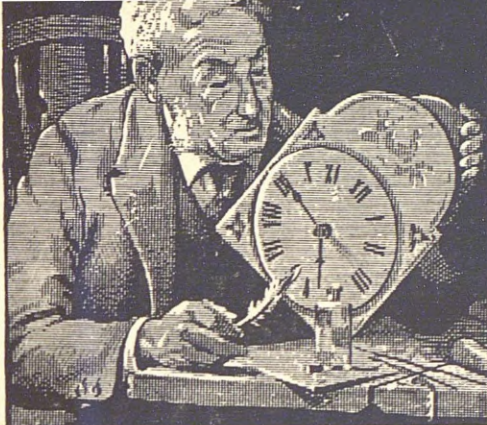

P. DE GRACIA, 6  
TELEFONO 17954  
BARCELONA

◆ *Arte y Técnica* ◆  
*de*  
**RELOJERIA**

LA ULTIMA NOVEDAD

LITERARIA

CIENTIFICA

HISTORICA

TECNICA

JURIDICA

SE LA PUEDE  
PROPORCIONAR

**Jose Bosch**  
**LIBRERO**  
**LIBRERIA BOSCH. RDA. UNIVERSIDAD. 11**  
**LIBRERIA BASTINOS. CALLE PELAYO. 52**

rcs/102

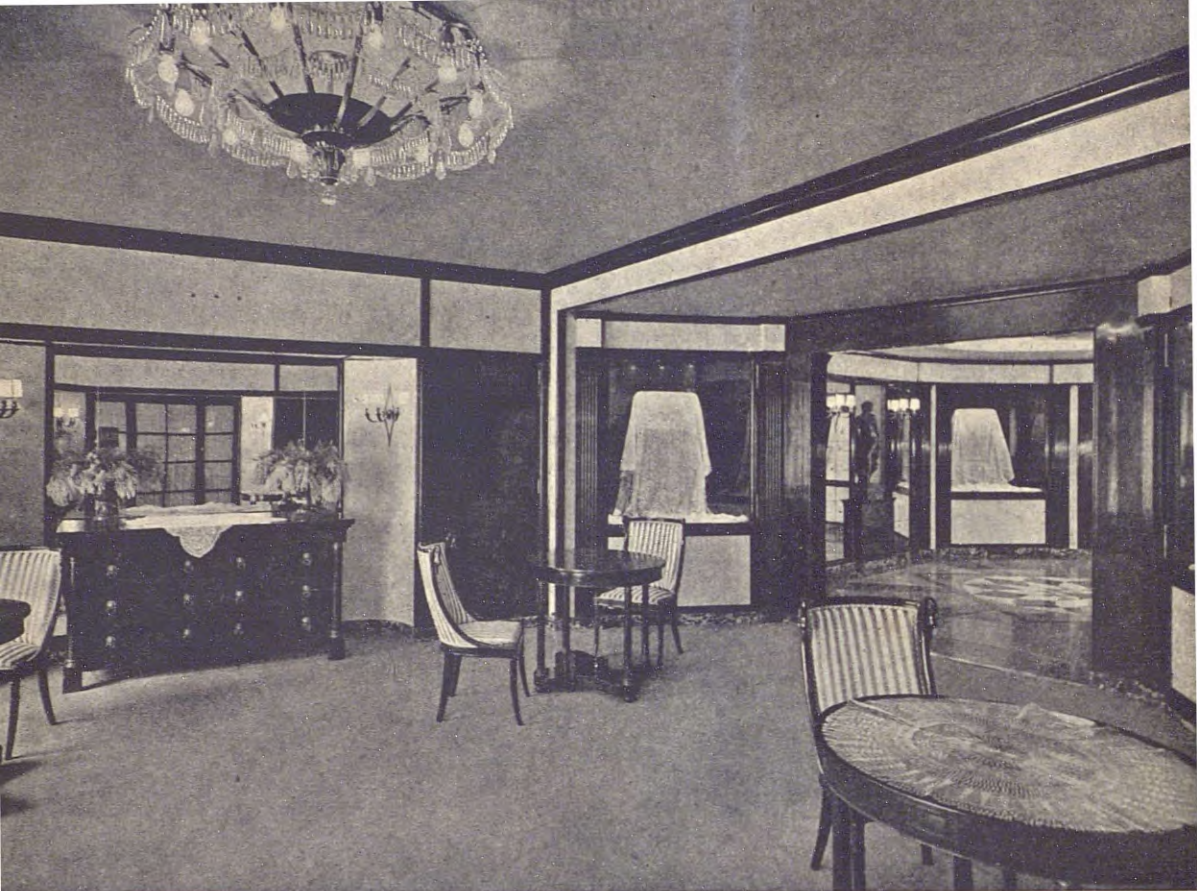

ES DIGNA DE ENCOMIO LA INSTALACIÓN CON QUE D. JOSÉ CANET, PROPIETARIO DE LA ORQUIDEA HA DOTADO SU ESTABLECIMIENTO; EN ELLA HA PUESTO DE RELIEVE SUS CUALIDADES INDUSTRIALES Y SU ESPÍRITU REFINADO. NO PUEDE PASAR DESAPERCIBIDA ESTA OBRA DE ARTE DECORATIVO Y, SIN ALARDE, EL BUEN GUSTO DE LA CASA, AL PRESENTAR SUS CREACIONES EN UN AMBIENTE TAN ESCOGIDO.

CREACIONES  
EXCLUSIVAS  
EN LABORES



MANTELERIAS  
SUETERS Y ALTAS  
NOVEDADES

AVENIDA PUERTA DEL ANGEL, 27

TELEFONO 12096

BARCELONA