

UNIVERSIDAD DE BARCELONA
DIRECCIÓN GENERAL DE RELACIONES CULTURALES

CURSOS DE VERANO PARA EXTRANJEROS

del 6 al 27 de agosto

1958

BARCELONA

PARA INFORMES DIRIGIRSE A:
Dr. D. Mariano Bassols de Climent
CURSOS DE VERANO
Universidad de Barcelona

UNIVERSIDAD Y RESIDENCIAS

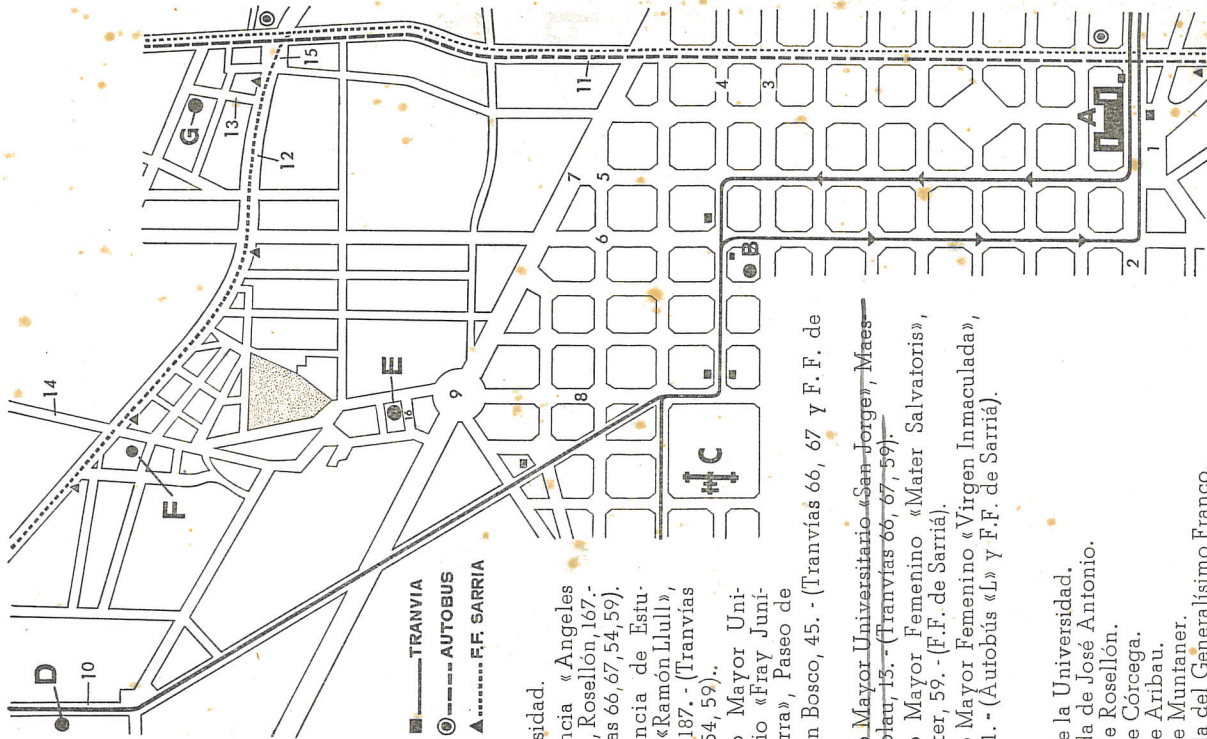

- A.—Universidad.
 - B.—Residencia «Angeles Mateu», Rosellón, 167. - (Tranvías 66, 67, 54, 59).
 - C.—Residencia de Estudiantes «Ramón Lull», Urgel, 187. - (Tranvías 66, 67, 54, 59).
 - D.—Colegio Mayor Universitario «Fray Junipero Serra», Paseo de San Juan Bosco, 45. - (Tranvías 66, 67 y F. F. de Sarriá).
 - E.—Colegio Mayor Universitario «San Jorge», Maes de Nicolau, 15. - (Tranvías 66, 67, 59).
 - F.—Colegio Mayor Femenino «Mater Salvatoris», Ganduxer, 59. - (F.F. de Sarriá).
 - G.—Colegio Mayor Femenino «Virgen Inmaculada», Brusi, 61. - (Autobús «L» y F.F. de Sarriá).
- 1.—Plaza de la Universidad.
 - 2.—Avenida de José Antonio.
 - 3.—Calle de Rosellón.
 - 4.—Calle de Córcega.
 - 5.—Calle de Aribau.
 - 6.—Calle de Muntaner.
 - 7.—Avenida del Generalísimo Franco.
 - 8.—Calle de Urgel.
 - 9.—Plaza de Calvo Sotelo.
 - 10.—Paseo de San Juan Bosco.
 - 11.—Calle de Balmes.
 - 12.—Vía Augusta.
 - 13.—Calle de Brusi.
 - 14.—Calle de Ganduxer.
 - 15.—Plaza Molina.
 - 16.—Calle del Maestro Nicolau.

PROGRAMA DEL CURSO

MIÉRCOLES
6 agosto

9,30 Reunión de los cursillistas en el Aula Magna.

10-11 Lengua española.

Sobre la organización de los estudios de Lengua española, que se darán todos los días de 9 a 11, véase pág. 13.

CONFERENCIAS:

11,15 *Posición española ante la ciencia actual*, por el Dr. D. Alejandro Sanvisens Marfull. Aula D.

12,15 *Aspectos orientales del ser histórico de España*, por el Dr. D. José M.^a Millás Vallicrosa. Aula D.

* 17 *Los tres grandes elementos de la lírica española: I, Lo tradicional*, por el Dr. D. José M.^a Valverde. Aula D.

* 18 *Ocho siglos de arte árabe en España*, por el Dr. D. Carlos Cid. Aula D.

JUEVES
7 agosto

9-11 Lengua española.

CONFERENCIAS:

11,15 *Psicología de la juventud española y extranjera*, por el Dr. D. Ramón Sarró. Aula D.

* 17 *Los tres grandes elementos de la lírica española: II, Lo renacentista*, por el Dr. D. José M.^a Valverde. Aula D.

* 18 *Visión artística de la Cataluña gótica*, por el Dr. D. Carlos Cid. Aula D.

* Todas las disertaciones señaladas con asterisco (*) forman parte de los cursillos de Arte y Literatura a que se alude en la página 9.

VIERNES
8 agosto

9-11 Lengua española.

CONFERENCIAS:

11,15 *La Barcelona de Carlos V*, por el Dr. D. Pedro Voltes.
Aula D.

* 17 *Los tres grandes elementos de la lírica española: III, Lo moderno*, por el Dr. D. José M.^a Valverde.
Aula D.

* 18 *Huguet, maestro de la pintura gótica catalana*, por el Dr. D. Juan Ainaud de Lasarte.

SÁBADO
9 agosto

9-11 Lengua española.

CONFERENCIAS:

11,15 *Cómo se ha formado la ciudad de Barcelona*, por el Dr. D. Agustín Durán y Sampere.
Aula D.

16,30 Visita a la ciudad en autocar, bajo la dirección de personal facultativo.

(Punto de reunión, en el vestíbulo de la Universidad.)

23

Música.

La canción española en los siglos XVI y XVII.

Conferencia-Concierto por Sofía Noël.

Al piano: Pedro Vallibera.

Patio de la Universidad.

DOMINGO
10 agosto

23 Música.

La canción española y su inspiración popular.

Conferencia-Concierto por Sofía Noël.

Al piano: Pedro Vallibera.

Patio de la Universidad.

LUNES
11 agosto

9-11 Lengua española.

CONFERENCIAS:

11,15 *La sociedad española bajo los Austrias*, por el Dr. D. Antonio Palomeque.
Aula D.

* 17 *Las letras españolas en la Edad Media*, por el Dr. D. Martín de Riquer.
Aula D.

* 18 *El arte español bajo Carlos V*, por D. Luis Montreal y Tejada.
Aula D.

MARTES
12 agosto

9-11 Lengua española.

CONFERENCIAS:

11,15 *Los hijos ante el Derecho civil*, por el Dr. D. Francisco F. Villavicencio.
Aula D.

* 17 *El Quijote*, por el Dr. D. Martín de Riquer.
Aula D.

* 18 *Plástica y música en la obra de El Greco*, por el Dr. D. Carlos Gid.
Aula D.

MIÉRCOLES
13 agosto

9-11 Lengua española.

CONFERENCIAS:

11,15 *Modalidades de la extensión cultural en España*, por el Dr. D. Emilio Martínez de Laguardia.
Aula D.

17 Visita a la Biblioteca Universitaria, bajo la dirección del Dr. D. Félix Durán Cañameras.

18 Visita al Ayuntamiento y a la Diputación, bajo la dirección de personal facultativo.

(Punto de reunión, en el vestíbulo de la Universidad.)

JUEVES 14 agosto	Excursión a la Costa Brava.	MARTES 19 agosto	Excursión a Montserrat.
VIERNES 15 agosto	CONFERENCIA: 12 Fundamentos de la fiesta taurina, por el Dr. D. Luis M. ^a Plaza.	MIÉRCOLES 20 agosto	9-11 Lengua española. CONFERENCIAS:
SÁBADO 16 agosto	9-11 Lengua española. CONFERENCIAS: 11,15 Jardín mediterráneo, por el Dr. D. Ramón San Martín. Aula D. * 17 <i>Prosistas españoles de la Edad de Oro</i> , por el Dr. D. Martín de Riquer. Aula D. * 18 <i>El tema de la Pasión en la escultura española de los siglos XVI y XVII</i> , por el Dr. D. Luis M. ^a Plaza. Aula D.	11,15 La pedagogía de Eugenio d'Ors, por el Dr. D. Juan Tusquets Terrats. Aula D. * 17 La narración histórica de Pérez Galdós, por el Dr. D. Agustín del Saz. Aula D. * 18 Cano o la inquietud del Barroco, por el Dr. D. Carlos Cid. Aula D.	9-11 Lengua española. CONFERENCIAS: 11,15 Comentarios psicológicos al carácter español, por el Dr. D. José Ferrer-Hombravella. Aula D. * 17 El existencialismo de Unamuno, por el Dr. D. Antonio Vilanova. Aula D. * 18 El expresionismo de Goya, por el Dr. D. Luis M. ^a Plaza. Aula D.
DOMINGO 17 agosto	23 Teatro. Representación de una obra de teatro clásico español, por el «Círculo de Estudios de Arte Dramático de la Universidad de Barcelona». Patio de la Universidad.	JUEVES 21 agosto	23 Música. Audición de música coral española a cargo de la Capilla Clásica Polifónica del F. A. D. Dirección: M. ^o E. Ribó. Patio de la Universidad.
LUNES 18 agosto	9-11 Lengua española. CONFERENCIAS: 11,15 La Nao Santa María, por el Dr. D. Demetrio Ramos. Aula D. * 17 El teatro clásico español, por el Dr. D. Martín de Riquer. Aula D. * 18 Velázquez o el equilibrio del Barroco, por el Dr. D. Carlos Cid. Aula D.	VIERNES 22 agosto	9-11 Lengua española. CONFERENCIAS: 11,15 Apuntes de picaresca universitaria, por D. Juan F. López Castro. Aula D.

- * 17 *El esperpento de Valle Inclán*, por el Dr. D. Antonio Vila
nova. Aula D.
- * 18 *De la luminosidad mediterránea a la trascendencia castellana: Sorolla y Guitérrez Solana*, por el Dr. D. Luis M.ª Plaza.
Aula D

Excursión a Sitges.

SÁBADO
23 agosto

- 23 **Música.**
Concierto de música para Cobia y Sardanás ofrecido por «Amigos de los Conciertos» de la Agrupación Cultural Folklórica de Barcelona.
Patio de la Universidad.

DOMINGO
24 agosto

- 9-11 **Lengua española.**
CONFERENCIAS:
- 11,15 *El patrimonio y la familia en Cataluña*, por D. Antonio Llorens Borrás.
Aula D.

LUNES
25 agosto

- * 16 *Los surrealistas españoles*, por el Dr. D. Carlos Gid.
Aula D.
- * 17 *El teatro de F. García Lorca*, por el Dr. D. Antonio Vila-
nova. Aula D.

18,30 Reproducción en discos microsurco del poema trágico en tres actos de F. García Lorca «**Yerma**». (Principales intérpretes: Aurora Bautista y Enrique A. Diosdado).
Aula Magna.

- 9 **Exámenes.**
CONFERENCIAS:
- * 17 *La novela española contemporánea*, por el Dr. D. Antonio Vila-
nova. Aula D.

MARTES
26 agosto

- * 18 *Picasso y el arte novecentista en Barcelona*, por el Dr. D. Juan Ainaud de Lasarte.
Aula D.

23 Festival folklórico a cargo del «Esbart Verdagner».
Patio de la Universidad.

MIÉRCOLES
27 agosto

- 11 ACTO DE CLAUSURA:
Resumen de la labor realizada.
Reparto de Diplomas y Certificados.
Vino de Honor.

CURSILLOS DE ARTE Y LITERATURA

Además de las conferencias sobre temas diversos de cultura española se dará, por las tardes, un cursillo de Arte y otro de Literatura. Aunque las lecciones aparecen ya anunciadas en el programa, para que se pueda tener una idea de conjunto señalamos a continuación los días que tendrán lugar estos cursillos:

Días: 6, 7, 8, 11, 12, 16, 18, 20, 21, 22, 25 y 26.

Para más detalles, véase, en los días indicados, el programa de conferencias.

INFORMACIONES VARIAS

RÉGIMEN DE LAS RESIDENCIAS

Horario

Residencia « Angeles Mateu » (calle de Rosellón, 167).	de 8,00 a 10,00
Desayuno	
Almuerzo (dos turnos):	
Primer turno	13,00
Segundo turno	14,00
Cena (dos turnos):	
Primer turno	21,00
Segundo turno	22,00
Residencia de Estudiantes « Ramón Llull » (calle de Urgel, 187).	
Desayuno	de 7,30 a 8,30
Almuerzo	14,00
Cena	21,00
Colegio Mayor Universitario « Fray Junípero Serra » (Paseo de San Juan Bosco, 45-47).	
Desayuno	de 7,30 a 9,30
Almuerzo	de 13,45 a 15,15
Cena	de 21,00 a 22,30
Colegio Mayor Universitario « San Jorge » (calle del Maestro Nicolau, 13).	
Desayuno	de 7,30 a 10,00
Almuerzo	de 14,00 a 15,00
Cena	de 21,00 a 22,00
Colegio Mayor Femenino « Mater Salvatoris » (calle de Ganduxer, 59).	
Desayuno	de 7,30 a 8,30
Almuerzo	14,00
Cena	21,00
Colegio Mayor Femenino « Virgen Inmaculada » (calle de Brusi, 61).	
Desayuno	de 7,30 a 8,30
Almuerzo (dos turnos):	
Primer turno	13,00
Segundo turno	14,00
Cena (dos turnos):	
Primer turno	21,00
Segundo turno	22,00

(Las señoras cursillistas deberán indicar a la Dirección de la Residencia el turno que preferan. Cualquier cambio debe notificarse con 24 horas de anticipación).
Las seis Residencias permanecerán abiertas hasta las dos de la madrugada. Pasada esta hora, no se admitirá la entrada a ningún residente.

Otras indicaciones

El precio de la pensión completa es de 75 pesetas en las Residencias «Ramón Llull» y «Mater Salvatoris», de 70 pesetas en el Colegio Mayor Femenino «Virgen Inmaculada» y en la Residencia «Angeles Mateu», y de 80 pesetas en los Colegios Mayores Universitarios «Fray Junípero Serra» y «San Jorge». Las habitaciones individuales tendrán un recargo. El importe total de la pensión deberá pagarse por anticipado, dentro de la primera semana del Curso.
Los extras de las comidas, así como el lavado y planchado de las prendas de vestir, se facturarán aparte.
Las Residencias disponen de Capillas para los servicios religiosos.
En todas las Residencias existe un Servicio Médico al cual pueden acudir los cursillistas residentes. En caso de urgencia pueden solicitar el concurso de los Dispensarios Municipales. De éstos, el más cercano a la Universidad es el «Dispensario de la Universidad», calle de Sepúlveda, 181. Teléfono 23 37 16.

BAR UNIVERSITARIO

Este Bar, situado en la planta baja de la Universidad (véase plano), permanecerá abierto todos los días laborables.

COOPERATIVA UNIVERSITARIA

Los alumnos que participan en el Curso, mediante la presentación de la tarjeta de cursillista, podrán beneficiarse de los servicios de esta Cooperativa, en la cual se pueden adquirir en condiciones muy favorables libros, material escolar y artículos varios (prendas de vestir, perfumería, recuerdos de España, etc.)

DEPORTES

Campo de Deportes Universitario

Los alumnos podrán utilizar los servicios del Campo de Deportes Universitario, que cuenta con amplia piscina e instalaciones para practicar toda clase de deportes. Los precios serán los siguientes:

Piscina y otros deportes (abono para toda la duración del Curso)	100 ptas.
Tenis (abono para toda la duración del Curso)	75 »

Como medio de locomoción para trasladarse a este Campo puede utilizarse el Autobús «SU», que tiene su salida de la calle de Aribau (junto a la Plaza de la Universidad, véase plano).

Playas y Piscinas

A) *Playa de San Sebastián*.—Para trasladarse a esta playa existen numerosos tranvías que pasan por la Plaza de la Universidad.

B) *Playa de Castellet*.—Para trasladarse a esta playa, situada a 25 kms. de la Plaza de la Universidad, existe un servicio de autobuses desde la propia Plaza. Para detalles más concretos, los señores cursillistas deberán dirigirse a la Oficina de Información.

VISITA PANORÁMICA A LA CIUDAD

Sábado día 9 a las 16,30.

Se ofrecerá en ella una visión de conjunto de la Ciudad, visitándose el Tibidabo, Miramar, Pedralbes, etc., bajo la dirección de personal facultativo.

El billete, cuyo importe será de 30 pesetas, podrá retirarse de la Oficina destinada a expedir los billetes para las excursiones. Se cerrará la inscripción el viernes día 8, a las doce de la mañana.

VISITAS A MUSEOS Y BIBLIOTECAS

Todos los cursillistas podrán solicitar de la Oficina de Información un folleto en el que aparecen reseñados, con toda clase de indicaciones, los Museos y Bibliotecas de Barcelona.

DANZAS POPULARES ESPAÑOLAS

Los alumnos que se interesen por un conocimiento práctico y directo de las danzas populares españolas podrán asistir a unas clases especiales organizadas a este efecto. Las clases dedicadas a las danzas catalanas (Sardanas) serán gratuitas, pero será precisa la inscripción previa. Para toda clase de detalles dirigirse a la Oficina de Información.

EXCURSIONES

La Dirección de los Cursos organiza las siguientes excursiones:

a) **COSTA BRAVA.**

Jueves, día 14 de agosto.

Tossa de Mar, San Feliu de Guixols, S'Agaró, Barceloneta.

Importe: 100 pesetas.

b) **MONTERRAT.**

Martes, día 19 de agosto.

Importe: 65 pesetas.

c) **SITGES.**

Sábado, día 23 de agosto.

Recepción en el Ayuntamiento. Visita a los Museos. Playa. Bailes y Festejos populares.

Importe: 40 pesetas.

NOTA IMPORTANTE: El plazo para la inscripción a cada excursión se cerrará irrevocablemente **cuatro días antes** de la fecha indicada para la misma. Los billetes se podrán adquirir en la Oficina destinada exclusivamente a este fin (véase plano).

LIBROS DE TEXTO

En la Oficina de Información se facilitarán los libros de texto para el estudio de cada una de las disciplinas que se explican en estos cursos.

TABLÓN DE ANUNCIOS

Se recomienda muy encarecidamente a todos los cursillistas que consulten periódicamente el Tablón de Anuncios, colocado junto a las Oficinas de la Dirección de los Cursos, en el que se consignarán cuantas indicaciones y avisos, tanto de carácter general como particular, sean de interés para los cursillistas.

CLASES ESPECIALES DE CONVERSACIÓN

Los alumnos que además de las enseñanzas generales de Lengua española anunciadas en este programa deseen clases suplementarias de conversación podrán solicitarlo a la Dirección de los Cursos, que procurará, a este objeto, formar grupos homogéneos y muy reducidos de unos 12 alumnos como máximo.

El importe de la matrícula será de 100 ptas. con derecho a una clase diaria (excepto los días festivos y de excursión) y se podrá formalizar en la Oficina de Información.

OFICINA DE INFORMACIÓN

En esta Oficina se facilitarán informaciones de carácter general y en especial cuantos datos sean necesarios para una mayor comprensión de los extremos que se detallan en el presente programa (Deportes, Visitas a Bibliotecas y Museos, Danzas populares españolas, Clases especiales de Conversación, etc.). En esta misma Oficina, mediante la presentación de la tarjeta de cursillista, se podrá retirar la correspondencia.

LENGUA ESPAÑOLA

La enseñanza del idioma se distribuye en tres grados. Cada cursillista podrá escoger libremente y según su grado de preparación el grupo a que le corresponda incorporarse.

1. - Curso Elemental

(Alumnos que no conocen o que conocen sólo en forma muy rudimentaria la Lengua española)

Pronunciación, Morfología, Redacción

9-10	Diaria		
9-10	Grupo inglés	(A) (Prof. D. ^a Eulalia Rodón)	Aula n.º 1
9-10	»	(B) (Prof. D. ^a M. ^a Isabel Iglesias)	Aula n.º 6
9-10	Grupo alemán	(Prof. D. ^a Rosa Ouevedo Sensat)	Aula n.º 4
9-10	Grupo francés	(Prof. D. ^a Carmen Casabó)	Aula n.º 7

Vocabulario y prácticas de conversación

10-11	Diaria		
10-11	Grupo inglés	(A) (Prof. D. ^a M. ^a Isabel Iglesias)	Aula n.º 1
10-11	»	(B) (Prof. D. ^a Eulalia Rodón)	Aula n.º 6
10-11	Grupo alemán	(Prof. D. ^a Pascual García Molina)	Aula n.º 4
10-11	Grupo francés	(Prof. D. ^a Enrique Badosa)	Aula n.º 7

NOTA. - Los cursillistas que hablen idiomas distintos de los citados se incorporarán al grupo más afín a su lengua.

2. - Curso Medio

(Alumnos que ya han realizado algunos estudios de la Lengua española, pero que se expresan y entienden este idioma con dificultad)

Clase práctica

9-10	Diaria		
	Grupo	(A) (Prof. D. ^a Ana Ariño)	Aula n.º 2
	»	(B) (Prof. D. ^a M. ^a Cinta Catalá)	Aula n.º 8

Morfología y rudimentos de Sintaxis

10-11	Diaria		
	Grupo	(A) (Prof. D. ^a Matilde Boleda)	Aula n.º 2
	»	(B) (Prof. D. ^a Pascual Boita)	Aula n.º 8

3. - Curso Superior (1)

(Alumnos que hablan y entienden en forma bastante correcta la Lengua española)

Sintaxis

9-10	Diaria		
	(Prof. Dr. D. M. Bassols de Climent y Dr. D. Francisco Marsá)		Aula n.º 3

Estilística. Comentarios estilísticos sobre textos españoles

10-11	Diaria		
	(Prof. Dr. D. Luis M. ^a Plaza)		Aula n.º 3

(1) Para participar en este Curso será preciso verificar un examen previo o bien estar en posesión de títulos académicos que justifiquen una adecuada preparación.

UNIVERSIDAD

Primer piso

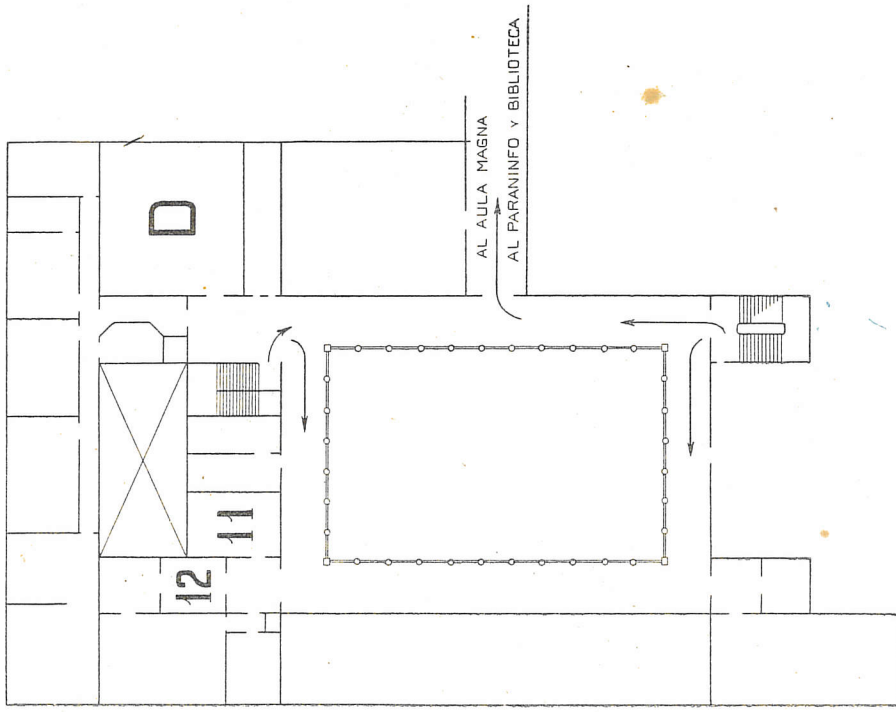

D. —Sala de Conferencias.

11.—Aula.

12.—Dirección de los Cursos.

UNIVERSIDAD

Planta baja

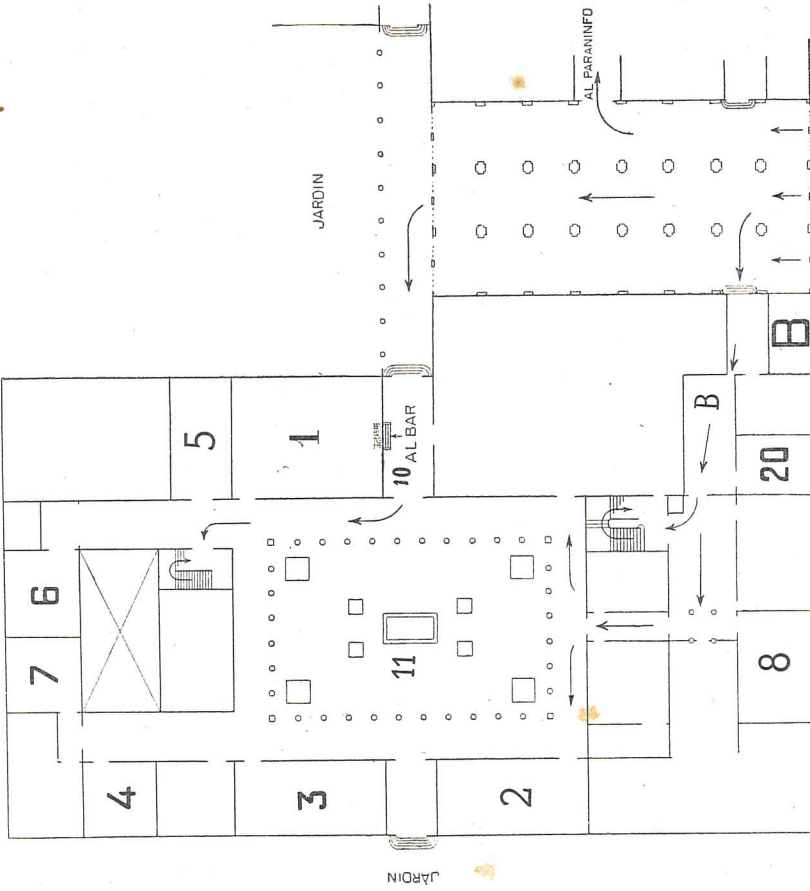

B.—Oficinas (Inscripciones e Informaciones).

1, 2, 3, 4, 5, 6, 7 y 8.—Aulas.

10.—Bar y Lavabos.

11.—Patio de la Universidad.

20.—Excursiones.

Barcelona, cruce de caminos
y centro de excursiones.

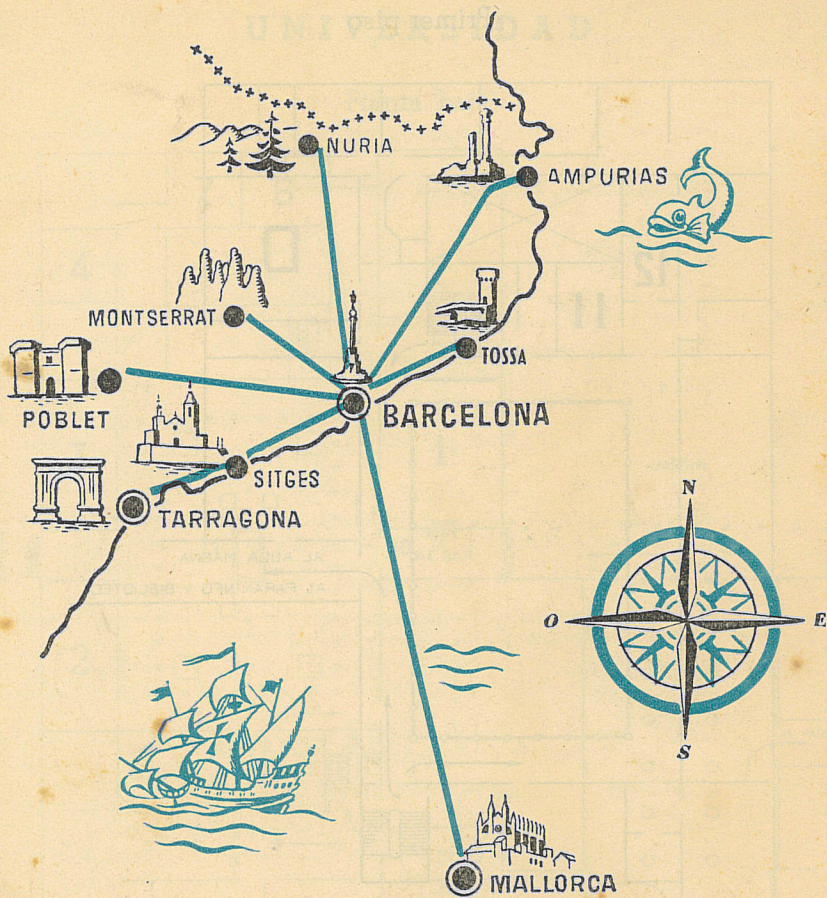

MATRÍCULA

Su importe es de 600 pesetas y puede hacerse efectivo todos los días laborables en la Universidad.

DIPLOMAS Y CERTIFICADOS

Al finalizar el Curso y a los alumnos que lo deseen se les extenderán, previo examen (excepto el Certificado de Asistencia), los documentos siguientes, conforme a los derechos de expedición que se indican:

Certificado de Asistencia	25 ptas.
Diploma de Suficiencia en Lengua española	75 »
Diploma de Suficiencia en Lengua y Cultura españolas	100 »