Ot nadi eclipsis sic fit Luna nadi ad solis coniunctionem et eo tempore capit ad caudam et no eo q
Cauda q cadat a via solis et tunc in mu visus nodi et id solet qui certi ad a nodi di
vide id est ipsatu Dicam id quod accidit in ti ti diuersitate aspectus dicam igit quod quinto sol
et Luna et de in loco capito aut cauda et sed sudis capito si et nec abozsit sed Cimad q act
dit a loco aspectus ad eos ambos qui in Luna no et tunc diuersitas in aspad qui nitin et semp
in ipa dispos et ipsi Luna totu corpus sol quod si no fuit quod nec in capit aut cauda et
sed sudis capito no et i. pm quod nazauim ff illud quod ac accidat de diuersitate aspectus et et
diuersitas aspectus sic pmissim pm de mode a n. et reflexio in longitudine nm et et quod
visionem diuersa a gne ba et Cauda p visionem diuersa a Cauda ba et et reflexio in totum
et Cauda sit et et diuersa quod et Cauda p visionem sit a gne et Lauda ba et Cu ti fuit quod pbi
sionem et fuit Lua Cauda ab orbe signoz et fuit Cauda in reflexio de diuersitate pro in et
rubiu Cauda et reflexio in duabz ptibz diuersis no et Lua Cauda in visione ou et et n in
di solis similis Cimad q reddit de loco aspectus et obstrauit Lua totu corpus sol ro et si fuit
quod ti tuit sed polid orbe signoz et sed Cimad tuit corpus sol ro et si fuit
quod p visionem ipa quod ba si no fuit Ipse tetis pm quod nazauim et quod p visionem diuersa
a gne ba et et et sinpo Lua sed sol an horza gne de a post ipm ad si fuit reflexio
totum ad orbem et quod p visionem an dam et si fuit ad orbem et quod p visionem pbam
quod si no fuit Cauda et Cauda reflexio rubiu tuc superfluitas mu rai et Cauda Lua p visionem
et sicd si fuit Lauda et reflexio in pte una tuc ad ambo adiptabd sit et i. quod pmm
Cauda Lua p visionem quod si Cauda visionis fuit maior modum dra sol et mu dra Lua
sit quia tuc Lua obstrauit pte sol et et i. quod obstrauit et ro pm quod Cauda et mu
bozz dramez et et eclipsis sol in corpo a pte et Lauda p visionem si au fuit Lauda
rubiu mu atq dramez tuc Lua tuit gtmoz sole et no obstrauit et ro ad et
sol quod eclipsabit totu no et mota sit et in Lua qm maior mu corpus Lua et quod
maior mu corpus sol in aspectu ad id quod maisim et ro ni nazauim quod qm Lua eclip
sat et et tai eclipsis et mote ipsius ap os quod ad vnu in pnbz tre pm in vn et eclipsis
sol et pm diuersitate illi ff i. quod acid et diuersitate aspectus mu lota et mau et ibz bi. et
au qd stelle obscurum a. maisim et ro hui q nazauim et oribz orbium ipoz
et maisim qd quod possit et ut Lua oscit omne stellas q sit quod orbe signoz qm ipa
et quod n. tre et ut obscit omnis stellas et illa q hit atroz orbe quod ipa et ob
scurat omne stelle et omne stellas fixas q sit quod orbe stellas
et zo. et quod et q et mu horas eclipsium

o; q declaram et quod hui sit possit ut sit eclipsis pm n. qd medium mu q et
mu eclipsis solis et Luna fit et o. mensis Luna et qm possit et ut sit mu duas
eclipsis solis aut Luna q. mensis s. qm q ut sint mensis maior et sit ibz
et sol ab oriz Lati longitudine quibus sin ord et oriens sin occasus et Lua in tardior sin
cursus et et eclipsi qd in quibz duas pcu fuit in Lauda ab orbe signoz si in eclipsi
solis oportet ut sit Lauda Lua in duabz eclipsibz sol sit et et in nd pm hnc mo qm
haz eas possit et ut sit in duas eclipsis q. mensis Luna aut ut sit mu duas
eclipsis q. mensis Nadi gtmoz ut sit mensis pm s. illi ibz sol et ab oriz Lati
longitudine sin ord in tardior sin mot et Lua in oriens sin occasus tuc et. no et
possit in duabz eclipsibz Luna duabz si et possit in duabz eclipsibz solis duabz et et
q fiunt post ipm ad in ad orbe signoz et dicam ro q no et possit ut eclipsis
sol in mensis uno mt et in duobz loc diuersis et. Inalud unum si possit et
duobz locis diuersis a Luna eclipsis qz vnu et in eclipsibz Inalibz et alio et in pte
mediana Jam et declaramus de eclipsibz sol et Lua q sufficit intelligentia

Latin 7281

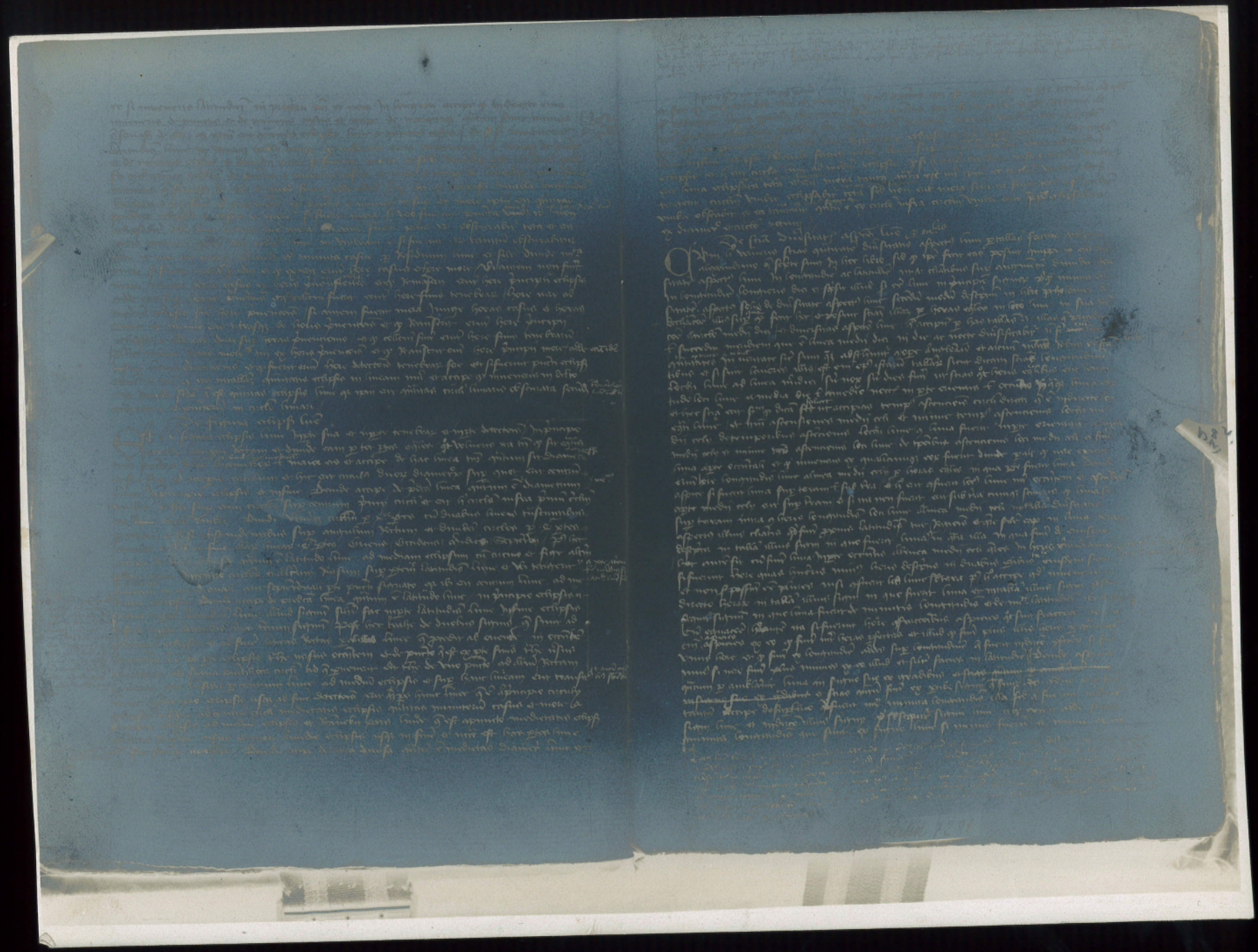

Ad sed nota ann[os] p[ap]arum

Qm valuerit [illegible] ann[os] p[ap]arum q rusticus de redditib' et addit [illegible] et [illegible] quod collum fuerit de [illegible] et q remanserit eis nota ann[os] p[ap]arum

Concordia annorum episcoporum et suorum insul

Scriptum q ann[us] unpredicti fuit [illegible] et [illegible] solacium [illegible] ann[us] fuerit [illegible] [illegible] [illegible] [illegible] et addit ad [illegible] [illegible] q [illegible] ann[us] [illegible] [illegible] [illegible