

EL CASTILLO VALLPARADIS DE TARRASA

AUTORIZADA OPINION SOBRE SU ORIGEN

El Director del Servicio de Defensa del Patrimonio Artístico Nacional de la Zona Meridional de España, señor Felix Hernandez, arquitecto especializado en el estudio de las fortificaciones militares musulmanas, ante la apasionada polémica de trascendente actualidad sobre el origen histórico-arqueológico del Castillo Vallparadís de Tarrasa, ha emitido su autorizada opinión, a propósito de los hallazgos arqueológicos calificados de indudable interés por el Centro de Estudios Históricos Internacionales de la Universidad de Barcelona, manifestando textualmente por escrito :

" La disposición general del Castillo la juzgo muy admirable para fortaleza hispano-musulmana o inspirada en una de estas. "

" En la planta encaja este Castillo de Tarrasa entre los de organización cuadrada con sendas torres en las esquinas y en el comedio de los costados, tan abundante en las zonas hispánicas en que fué de prolongada duración la dominación islámica, tipo geométrico alterado ahí por uno de sus ángulos, probablemente para acomodarlo a la disposición del terreno según es frecuente que ocurra en el mediodía de la Península. "

" Lo cercano entre sí de las torres consecutivas es característica que se aviene a obra del siglo IX como generalmente sucede con el exiguo del saliente de ellas sobre la alineación de cortinado general de la muralla. "

" Las saeteras de la fortificación musulmana del X quedan adinteladas por la propia obra mural que pasa por encima de ellas sin despiece: tienen altura de unos 90 centímetros y piso horizontal como su techo. La organización sistemática de Tarrasa, con separación entre ellas que podrá ser de un metro, es para mí cosa notable, dada la fecha a que puede corresponder ese Castillo. En cualquier caso es seguro indicio de que la de Vallparadís fué fortaleza organizada para guerra efectiva. Por tanto juzgo probable que se hallen Vds. ante ejemplo muy antiguo. "

" Por lo demás, cuanto se indica acerca de la "Capitular" de 844, me persuado de que el Castillo de Tarradja de las crónicas árabes es precisamente el de Tarrasa, conforme opinó el P. Fita, ateniéndose a lo que indicara Saavedra. Las dos citas que se hacen, que yo sepa, de este topónimo, figuran reconocidas en artículo publicado por mí. En el mismo me pronuncié en sentido de que nada autorizaba a tal identificación, olvidando nota que tenía tomada del texto de la "Capitular" publicado por Florez. Pero recibida su carta y releído ese texto rectifico resueltamente y doy por indudable que es precisamente de Tarrasa y del Wadi-Tarrasa, esto es, del río de Tarrasa (La Riera de Rubí), de quienes dichas crónicas hablan, ya que esa "Capitular" permite dar como existente un castillo ahí al producirse la toma de Barcelona. Consiguientemente, si lo de Vallparadís es en efecto anterior al 1.000, es probable que sea, no, del siglo IX sino del VIII. "

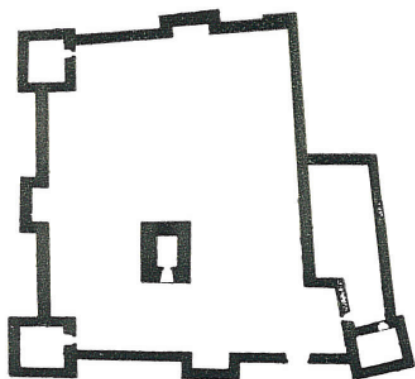

Planta general del muro exterior de la primitiva fortaleza, llamada actualmente Castillo-Gartuja de Vallparadís. El torreón angular N.O. está situado en la parte opuesta del torrente, a una distancia de unos doscientos metros, del recinto de la antigua Sede Episcopal de Egara (Las Iglesias visigóticas-románicas de San Pedro de Tarrasa), y las saeteras de la dicha torre se encuentran en la perfecta dirección perpendicular al espelón, rodeado de los torrentes de Vallparadís y Monner, del emplazamiento de dichos templos egarenses.