

763 764 765 766 767
 788 789 790 791 792
 814 815 816 817 818
 840 841 842 843 844
 865 866 867 868 869

Disposición de las Hojas correspondientes
 del Mapa Topográfico Nacional en 1:50.000

MAPA MILITAR ITINERARIO DE ESPAÑA

HOJA N.º 66

Albacete
 Murcia
 Jaén

887
 Formado por el Cuerpo de E. M. en 193 (Edición moderna)

Elaborado en los Talleres del Instituto Geográfico en 1936

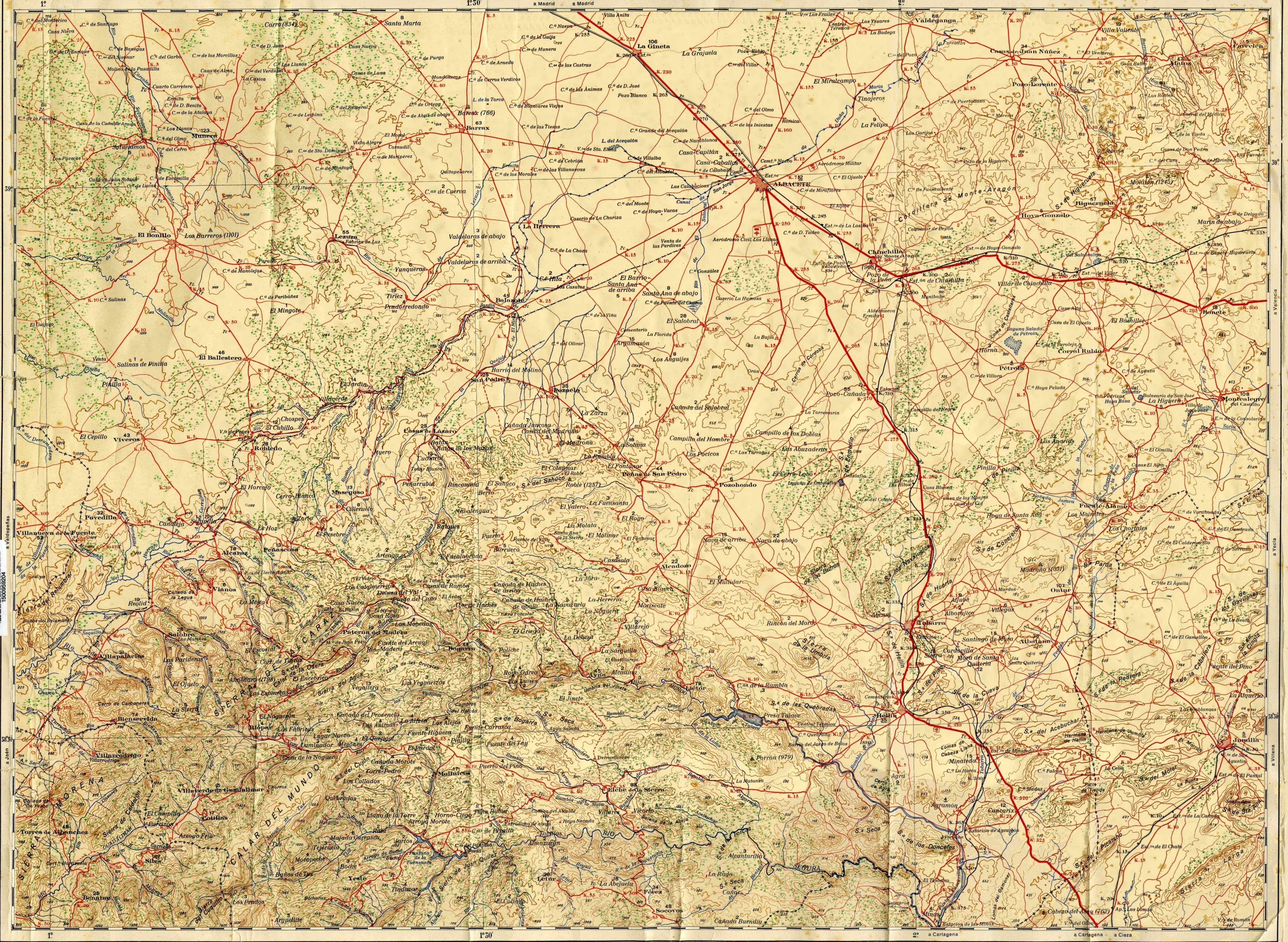

Datos para la aeronáutica



Declinación promedio para 1935 = 10°10' Oeste.
 Decremento anual: 0'9"

CIUDAD, Villa, Lugar o Aldea
 Carretera general o de firme especial
 Carretera. Hito kilométrico
 Carretera en construcción
 Camino carretero
 id. de herradura
 Ferrocarril vía normal

Ferrocarril doble vía
 id. vía estrecha
 id. eléctrico
 Estación. Tunnel. Hito kiltr.
 Estación. Tunnel. Hito kiltr.
 Ferrocarril en construcción
MARES y COSTAS
 Faro

RÍOS de gran extensión
 Ríos secundarios
 Arroyos
 Lagunas
 Terrenos pantanosos y Salinas
 Canal de navegación
 id. de riego

Dimensiones interiores del recuadro: 0,530 x 0,460
 Escala: 1:200.000
 1000Mts
 0 5 10 15 20 25
 Equidistancia de curvas 50 metros

55	56	57
65	66	67
75	76	77

Plano Universidad
S.E.C.
 BARCELONA

Curvas de nivel
 id. de centena par de metros
 Cota
 Vado
 Vértice geodésico de 1.ª orden
 Escarpado
 Bosque

+++++ Limite de Estado
 ++++ id. de provincia
Abreviaturas
 Bea. Barca
 Mº Molino
 P.n. Paso a nivel del F. C.
 P.I. Paso inferior del id.
 P.C. Casilla de Peones Camineros

P.a. Paso superior de F. C.
 P.b. Puente de barcos
 P.c. id. colgante
 P.h. id. de hierro
 P.m. id. de madera
 P.p. id. de piedra
 P.r. Presa
Rotulación de Cordilleras

Estadística
 El número colocado próximo a una población indica el vecindario, teniendo presente: Menos de 10 vecinos sin número. Todo número consignado en el Mapa se supone seguido de un cero. Cada signo por debajo del número supone un cero más.
 Ejemplo:
 8 80 vecinos
 9 900 id.
 99 990 id.
 24 24.000 id.
 24 240.000 id.

Proyección de Bonne. - Origen: las tangentes al meridiano de Madrid y al paralelo de 40° en su punto de intersección.
 Las altitudes están referidas al nivel medio del Mediterráneo en Alicante

CARTOTECNA
 1420 064