

EXCURSIÓ

A

SANT FELIU DE LLOBREGAT,

SANT JUST DESVERN Y ESPLUGAS.

20 JANER 1878.

Assistiren á la excursió los socis senyors Fiter, Auléstia, Ciuró, Torras (C. A.), Torres (Isidro), Ambrós (Ramon) y l' infrascrit.

Comensáren los travalls d' investigació per la visita á una casa del meteix poble de Sant Feliu, nomenada *casa Albareda*, en la que, gracias á las bonas mediacions del Sr. Auléstia, poguérem admirar quatre quadros, bastant antichs, representant varis assumptos biblichs, essent un d' ells copia del tan celebrat *devallament de la Creu* de Pere Pau Rubens.

Sens haverhi á S. Feliu res mes de notable pera l' objecte de l' Associació, llevat del Museu del Sr. Solá, digne d' al-

tra excursió especial, emprenguérem lo camí de la nomenada *Torre Blanca* situada á un quart de la població mentada.

Aquest edifici es avuy una bonica granja-hisenda, propietat dels Marquesos de Monistrol. La torra quadrada que del antich castell quedava, ha sigut restaurada y voltada per l'espayós y modern casal, sens conservarse en son exterior res mes que sos marlets y una gòtica finestra, emblanquinada com tot lo demás.

Segons novas certas que adquirírem, en lo terrat de la torra s' hi troban tres rajolas de color, empotradas en terra, las que marcan los termes de Sant Just Desvern, Sant Feliu de Llobregat y Sant Joan Despi, que son los pobles que al entorn d' ella se troban.

També sapiguérem qu' encara los Marquesos de Monistrol conservan la costum tradicional de portar la imatge de la Verge en professó, lo dia de la festa, desde Sant Just Desvern á la *Torre Blanca*, repartint també una sopa als pobres de la encontrada.

Bonichs y espayosos jardins voltan á la granja-hisenda, en los quals tinguérem ocasió de visitar tres ibernacles. No 'ns fou possible ferho ab l' interior de la *Torre Blanca* per trobarse ausents sos encarregats.

Desseguida s' emprengué lo camí del poble de Sant Just Desvern, lo qual presenta una situació altament pintoresca, posat en la falda d' una petita montanya, essent compost en sa major part de casas payrals, en molts de las quals conservan bellas joyas arqueológicas, mereixent citarse á Ca 'n Ginestar (Madorell), Candeler, Sisdots, etc., ahont guardan ricas caixas nuvials y antichs quadros al oli y molts altres exemplars de mobiliari antich. Nostre pri-

mera visita se dirigí á la iglesia, que es de construcció molt moderna. Moltes investigacions que en ella 's practicáren donáren per resultat lo descobriment de algunas obras

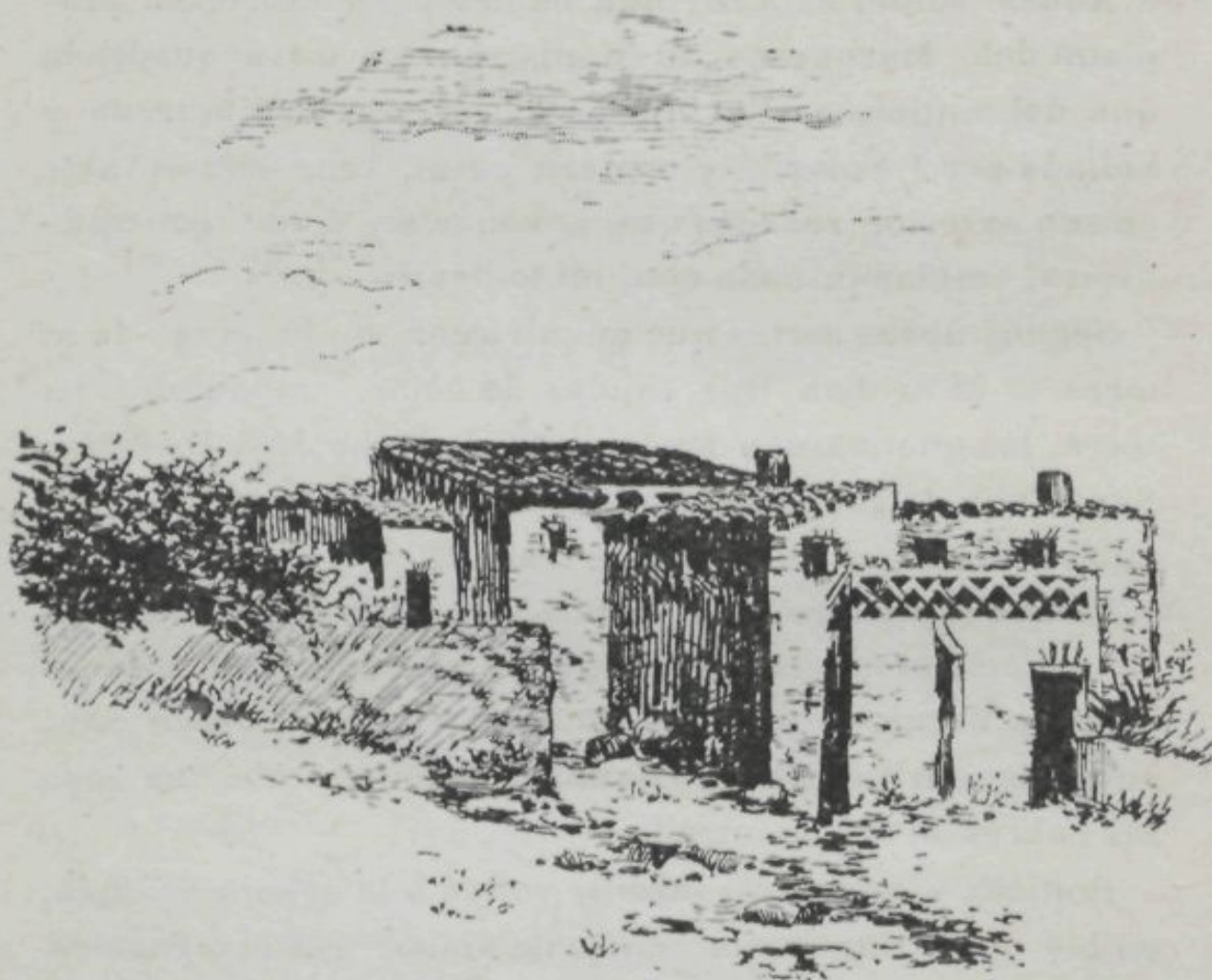

S. JUST DESVERN.—MAS DE CAL CANDELER.

Dibuix de D. E. Masriera.

artísticas ó históricas que no deuen esser passadas per alt.

En primer lloch mereix citarse lo altar major, que es una obra plateresca de principis del sigle XVI, y conté uns catorze petits retaules molt característichs, los quals representan varis epissodis sagrats, entre ells la vida, passió y mort de Jesucrist.

Lo segon altar lateral que á má esquerra se troba, me reix també mentarse, puix té unas imatjes esculturadas en fusta, representant varis apóstols, junt ab unas notables pinturas en bastant mal estat de conservació. Atrauhen los ulls del intel·ligent duas imatges pintadas en la pàlia del altar, per la inspiració y sentiment ab que son executadas.

En la sagristia se troba un quadro del sigle XVI, que es lo retrato d' un bisbe barceloni, segons poguérem llegir en lo meteix, per unas lletras mitj esborradas que així diuhen:

: : : : : INVS DE : : : : :
EPISCOPVS BARCINONENCIS.

També no pot deixar de mencionarse una antiga creu bizantina de metall que en la meteixa sagristia se troba. En la porta del temple hi há dos antichs panys, y un magnífich picaporta, procedents sens dubte de la iglesia antiga que allí 's trobava abans.

Moltas de nostras gestions se dirigiren á preguntar al Reverent Sr. Rector de la parroquia lo punt ahont hi havia lo baix relleu que, representant á Sant Joan, diu lo senyor Bofarull en sa *Historia de Catalunya*, que 's troba á Sant Just Desvern; mes rebérem sols una contestació bastant categórica de que allí no hi existia la tal imatge.

No distant de Sant Just hi há una petita cova ab variadas estalactitas que en lo poble 's coneix per lo nom de «La Catedral dels bailets» y que sense tenir suma importancia pera lo turista ó 'l geólech, no obstant mereix esser visitada per lo curios. Lo poble de S. Just Desvern

es essencialment agrícola, essent sas produccions mes especials la vinya, l' atmeller y la hortalissa, que allí s' conreuha pera donar abast al consum dels mercats de Barcelona.



S. JUST DESVERN.—IGLESIA.

Dibuix de D. E. Masriera.

Deixárem lo poble de Sant Just Desvern y férem via dret á Esplugas. Eixa població se troba á mitj quart de Sant Just, seguint la carretera reyal, sota meteix de la montanya de Sant Pere Mártir.

Quatre diferents ponts la atravessan, mereixent citarse lo de casa En Clotá, que consta de sis archs altíssims y que es sens d'ubte dels mes notables y atrevits de la provincia.

Pot dirse molt be d' Esplugas que es una població partida en duas, puix en la carretera hi há ún llarch carrer aislat, y després, prenent un estret y poétich camí que al costat del pont se troba, hi há un' altra agrupació de casas en lo cim d' un petit turó, en lo qual s' aixeca la iglesia, que es una obra feta ab totas las pretensions y mal gust que la imaginació puga somiar.

Lo poble de que parlo, es dels mes pintoreschs y deleitosos que envoltan nostra benvolguda Barcelona. Bonicas arbredas y nombrosas fonts se troban per tot arreu. Allí ahont avuy hi há una gran masía s' hi aixecava lo antich castell de Picalqués, del que no 'n resta cap vestigi.

Desde lo lloch nomenat *l' arrabal* se pot gosar d' una de las vistas mes bellas y extensas: al lluny, quasi tocant los núvols, s' hi veuhen los turons del Montserrat, mes prop la elevada montanya que té en son cim lo notable castell de Aramprunyá, y escampats arreu per la plana las vilas y pobles de Sant Boy, Cornellá, Sant Joan Despi, etc., formant un ample camp sembrat de blancas casas.

Los travalls practicats per los socis en la excursió, foren los següents:

Fiter. . . .—Copia de la vista general de la *Torre Blanca*.

—Picaporta de la iglesia de Sant Just Desvern.

—Pany de la porta de la iglesia de Sant Just Desvern.

Ciuró. . . .—Copia d' una pintura del altar lateral de la iglesia de Sant Just Desvern.

Masriera.—Copia d' un dels retaules de la iglesia de Sant Just.

(Extracte del acta firmada per los Srs. Prèssident y Secretari accidental D. Artur Masriera y Colomer.)