

# Universitat Autònoma de Barcelona

## Búsqueda y gestión de la información: las principales fuentes de información en Ciencia y Tecnología de los Alimentos, y en Veterinaria

Curso 2016-2017

---

# Servei de Biblioteques

4.500

Places  
de lectura

56

Aules  
d'informàtica

1.245.766

Llibres catalogats

---

8 biblioteques especialitzades

Accés des de fora de la UAB

Formació amb cursos d'iniciació i  
especialitzats

---

Horaris adaptats als períodes lectius

Sala d'estudi oberta durant les 24 h

Reserva de sales per a treballs en grup

# Las primeras preguntas cuando empezamos una búsqueda

---

- Criterios geográficos y cronológicos?
- Idioma de los documentos?
- Fuentes primarias (texto completo ...) o secundarias (bibliografías, directorios...)?
- Tipo de documentos (artículos de revista, tesis, libros, working papers...)

# Por qué buscar en la biblioteca si tengo Google?

---

- La búsqueda en una base de datos especializada puede ahorrar tiempo en la selección de los documentos (evita el ruido documental)
- Autoría fácilmente identificable (fiabilidad)
- Fácil conexión al texto completo suscrito por la biblioteca
- Calidad de los resultados (documentos especializados, académicos...)

# Elaboración de una estrategia de búsqueda

---

- Identificar y definir nuestra necesidad de información
- Establecer las fuentes de información más pertinentes
- Identificar los términos de búsqueda
  - Establecer relaciones entre los términos
- Analizar el grado de pertinencia y exhaustividad de los resultados

# Identificar los conceptos clave

---

**Tema: OMG en los alimentos y sus consecuencias para la seguridad alimentaria**

- Concepto 1: **OMG**
- Concepto 2: **alimentos**
- Concepto 3: **seguridad alimentaria**

# Combinación de las palabras clave

---

**Operadores booleanos:** Son elementos que permiten combinar las palabras de búsqueda para refinar y recuperar exactamente aquello que queremos:

- **AND (i, y, &):** recupera aquellos documentos que contienen las dos palabras.
- **OR (+, O):** recupera los documentos que contienen cualquiera de las palabras.
- **NOT (-):** recupera los documentos que contienen una palabra, pero excluye todos los que contienen la otra.

# Combinación de las palabras clave

---

**Operadores de proximidad:** son elementos que permiten combinar las palabras de búsqueda según su posición (que estén en un mismo campo, que estén situados a un par de palabras, que estén en un mismo párrafo...):

- **WITH:** recupera aquellos documentos en que las dos palabras se encuentren en el mismo campo.
- **ADJ:** recupera aquellos documentos que incluyen las dos palabras, separadas por el número de términos indicados con un número.
- **NEAR:** recupera los documentos que contienen las dos palabras en un mismo párrafo o frase.
- “ ” : recupera la frase o palabras exactas que están entre las comillas .

# Ampliar la búsqueda

---

- Los **truncamientos y comodines** son signos que permiten buscar por la raíz de la palabra o sustituir letras. Nos evitan tener que especificar las diferentes variantes o terminaciones de una palabra, simplificando así la estrategia de búsqueda.

Los más comunes son: \* ! ? \$ #

# Limitar la búsqueda

---

- La mayoría de fuentes de información nos permiten filtrar los resultados según una o varias características, limitando así lo que buscamos y eliminando resultados innecesarios.

Algunos límites son:

- Geográfico o cultural (p.ex., solo resultados del ámbito catalán)
- Idiomático (p.ex., solo resultados en catalán)
- Por campos (p.ex., efectuar la búsqueda solo en el campo de autor)
- Por formato del documento (p.ex., solo artículos de revista)

# Reformular la estrategia de búsqueda

---

## y... comenzar de nuevo

- Si los resultados que hemos obtenido son pobres...
- Si hemos obtenido mucho ruido documental o mucho silencio...
  - Ruido: obtención de información no relevante para nuestra búsqueda.
  - Silencio: es la no obtención de información relevante para nuestra búsqueda, que realmente está contenida en la fuente de información.
- Y en cualquier caso, si creemos que podemos explotar más la fuente de información...

# Principales fuentes de información

---

- Las **fuentes de información** son aquellos objetos o sujetos que generan, contienen, suministran o transfieren información.
- Podemos distinguir dos tipos de fuentes de información:
  - **Fuentes primarias:** acceso directo a la información. Por ejemplo: libros, revistas, diccionarios, enciclopedias, etc.
  - **Fuentes secundarias:** recopilan información sobre las fuentes primarias, es decir, son fuentes de referencia que no ofrecen conocimientos nuevos pero que facilitan el acceso a las fuentes primarias. Por ejemplo: catálogos, bases de datos, portales temáticos, etc.

# Catálogos

---

- Son bases de datos de una institución donde se describen los documentos y se informa de su localización. Son útiles para saber que documentos tiene la biblioteca y donde se localizan: libros, revistas, DVD, recursos electrónicos, etc. Si el documento es electrónico permite acceder directamente al recurso.
- No hay que poner acentos ni hay que diferenciar entre mayúsculas y minúsculas.

## Tipos

- De una única institución. Ejemplo: **Catálogo UAB.**
- De diversas instituciones. Ejemplo: **Catálogo Colectivo Universidades de Catalunya: CCUC.**

# El Catálogo UAB: <http://cataleg.uab.cat>

# Catálogo UAB

Ayuda Bibliotecas UAB Idioma: Castellano

**UAB**  
Universitat Autònoma  
de Barcelona

## Catálogo de las bibliotecas

Palabra clave

Buscar en la UAB    Buscar en el CCUC

Búsqueda Avanzada

**Mi cuenta**  
Reserva de espacios  
Bibliografía de curso

**?**  
Ayuda | Ayuda avanzada  
Otros catálogos  
Guía del préstamo

**Solicitud a préstamo interbibliotecario**  
Sugerencia de compra  
Nuevas adquisiciones

# Búsqueda avanzada

Ayuda Bibliotecas UAB Idioma: Castellano

**UAB** Universitat Autònoma de Barcelona **Catálogo de las bibliotecas**

Palabra clave	And
Palabra clave	And
Autor	And
Título	And
Materia	
Nota	

Cualquier biblioteca  
Biblioteca de Ciencia i Tecnologia  
Biblioteca de Ciències Socials  
Biblioteca de Ciències Socials - CDE

Cualquier tipo de material  
Libro  
Libro electrónico  
Tesi, TFC, PFC

Cualquier idioma  
Alemán  
Árabe  
Castellano

Posterior al año      Anterior al año

Editor

ordenado por relevancia  Limitar a ejemplares disponibles

Buscar

  
**Mi cuenta**  
Reserva de espacios  
Bibliografía de curso

  
**Ayuda | Ayuda avanzada**  
Otros catálogos  
Guía del préstamo

  
**Solicitud a préstamo interbibliotecario**  
Sugerencia de compra  
Nuevas adquisiciones

 **MENDELEY**

 **PREGUNT@**

# Localización del documento

Inici Ajuda Biblioteques UAB **El meu compte** Idioma: Català

**UAB** Universitat Autònoma de Barcelona **Catàleg de les Biblioteques**

**Opcions de búsqueda** Nova cerca Modificar cerca **PUC** Préstec consorciat (Històric de cerques)

Paraula clau  Cerca  
 Limitar a exemplars disponibles

130 resultats trobats. Ordenat per rellevància | data | titol.

**Guardar registros**  
Guardar seleccionats Guardar tota la pàgina Guardar a llistes

Pàgina de resultats 1 2 3 Següent

Paraules clau (1-50 de 130)  
Titols més rellevants entrades 1-18

1 **Hyperspectral imaging for food quality analysis and control [Recurs electrònic]**  
London : Academic, 2010

2 **Infrared spectroscopy for food quality analysis and control**  
Amsterdam : Academic Press, 2009

Localització	Topogràfic	Volum	Estat	Tipus de préstec	Codi de barres	Nota
Ciència i Tecnologia	543.42 Inf		VENÇ EL 15-06-16	PREST. NORMAL	1501209090	
Veterinària	663/664.02 Inf		VENÇ EL 17-06-16	PREST. NORMAL	1501181476	

**Tipos de soporte**

**Reserva**

# Localización del documento

**UAB** Universitat Autònoma de Barcelona **Catálogo de las bibliotecas**

Acceso catálogo colectivo universidades catalanas [ddd.uab.cat/record/78825](http://ddd.uab.cat/record/78825)

Nueva Búsqueda   Modificar búsqueda   **PUC** Préstec consorciat   (Historial de búsqueda)

Palabra Clave ▾ lawrie ralston meat science   Buscar

Limitar a ejemplares disponibles

Encontrados 7 resultados. Ordenado por | fecha | título . ... Limitar a ejemplares disponibles

Guardar seleccionados   Guardar toda la página   Guardar en listas

Palabras Clave (1-7 de 7)

1  **Lawrie's meat science [Recurs electrònic]**  
Lawrie, Ralston  
Cambridge : Woodhead, 1998  
6th ed.  1998

2   **Lawrie's meat science**  
Cambridge : Woodhead publishing ltd., 1998  
6th ed.  1998

**Ordenación sala** ↓

Disponibilidad	Tipo de préstamo
DISPONIBLE	PREST. NORMAL
CONSULTA SALA	FIN DE SEMANA

**Localización** ↑

Ubicación: Veterinària  
Topográfico: 664.91 Law  
Volumen: 664.91 Law  
Estado: CONSULTA SALA  
Tipo de préstamo: FIN DE SEMANA  
Codigo de barras: 1500666657  
Nota:

Reservar

# Localización de revistas

**JAB** Universitat Autònoma de Barcelona **Catálogo de las bibliotecas**

Nueva Búsqueda Limitar / Ordenar PUC Préstec consorciat (Historial de búsqueda)

Título journal of dairy science Orden del sistema Ordenar Buscar

Limitar a ejemplares disponibles

Guardar seleccionados Guardar toda la página Guardar en listas

Títulos (1-2 de 2)

Journal of dairy science

1		<b>Journal of dairy science</b> Urbana : American Dairy Science Association, 1917-	1917 -
2		<b>Journal of dairy science [Recurs electrònic]</b> [Savoy, Ill. : American Dairy Science Association], [1917]-	1917 -

Guardar seleccionados Guardar toda la página Localiza

Título journal of dairy science Orden del sistema Buscar

Limitar a ejemplares disponibles

Enlace permanente a este título

Página resultados: Anterior Registro 2 de 2 Siguiente

<b>Título</b>	<b>Journal of dairy science [Recurs electrònic]</b>
<b>Publicación/producción</b>	[Savoy, Ill. : American Dairy Science Association], [1917]-
<b>Periodicidad actual</b>	Mensual
<b>Datos de la publicación</b>	Vol. 1, no. 1 (1917)-
<b>Gènere/Forma</b>	Revistes electròniques
<b>ISSN</b>	1525-3198

COMPARTIR MENDELEY

Acceso versión digital → [Consúltalo](#)

Enlace código QR catálogo

# Localización de revistas

Título  Orden del sistema  Buscar

Limitar a ejemplares disponibles

Registro 1 de 2

Enlace permanente a este título Página resultados:

<b>Título</b>	<b>Journal of dairy science</b>	  <input type="button" value="COMPARTIR"/> 
<b>Publicación/producción</b>	Urbana : American Dairy Science Association, 1917-	
<b>Periodicidad actual</b>	Mensual	
<b>Materia</b>	Zootècnia -- Revistes Ramaderia -- Revistes Llet -- Revistes	
<b>ISSN</b>	0022-0302	

**Ir a:**  
Sumari <http://dialnet.unirioja.es/servlet/revista?codigo=773>

<b>Localización</b>	<b>Veterinària- Revistes sala</b>
<b>Fondo</b>	Vol.44:no.4.6.10 (Apr. 1961) - Vol.44:no.4.6.10 (Oct. 1961), Vol.45:no.2 (Feb. 1962) - Vol.45:no.6.8-9.11-12 (Dec. 1962), Vol.46 (Jan. 1963) - Vol.47 (Dec. 1964), Vol.52:no.1 (Jan. 1969) - Vol.52:no.6 (June 1969), Vol.53 (Jan. 1970) - Vol.63 (Dec. 1980)

Enlace código QR catálogo

Acceso sumarios electrónicos

Localización

Fondo papel

# Catálogo CCUC

Registros guardados (0 artículos)

Que es el PUC  
Tutorial

Catálogo

Buscar en el PUC:

Búsqueda avanzada

A circular button with a grey background and a black right-pointing triangle, serving as a search or play button.

**Catálogo Bibliotecas Universitarias Catalanas**  
**[puc.cbuc.cat](http://puc.cbuc.cat)**

**Permite préstamo interbibliotecario gratuito**

**Guia PUC : [ddd.uab.cat/record/78825](http://ddd.uab.cat/record/78825)**

# Catálogo CCUC

Registros guardados (0 artículos)

Buscar en el PUC:

calidad alimentos

Búsqueda avanzada

Que es el PUC  
Tutorial

¿Quiso decir: *calidad alimentaria?*

Resultados 1 - 25 of 135 para calidad alimentos

Ordenado por Relevancia | Fecha | Título

Limitar por:

Encontrado en  
Título (86)

Formato  
Libro (86)  
Tesis Electrónica (23)  
Tesis, PFC, TFC (14)  
Libro Electrónico (4)  
Manuscrito (3)  
más >

Idioma  
Español (117)  
Inglés (15)  
Catalán (2)  
Francés (1)

Lugar  
Espanya (28)  
Països De La Comunitat

**Distribución de alimentos de calidad producidos por artesanos catalanes a las ciudades [Recurs electrònic] / Montserrat León Onrubia ; Director/Tutor : Emilio Hernández Chiva**

León Onrubia, Montserrat

Tesis electrónica | 2009

1 Institución consorciada tiene este título

→ Accés en línia

Pedirlo (préstamo consorciado)

Acciones adicionales:

Pedir documento consorciado

**Alimentos ecológicos, calidad y salud / [textos: M<sup>a</sup> Dolores Raigón Jiménez]**

Raigón Jiménez, María Dolores

Libro | 2008

3 Instituciones consorciadas tienen este título

Pedirlo (préstamo consorciado)

Acciones adicionales:

# Otros catálogos

---

**-Catálogo de Bibliotecas Univesitarias Españolas**

[rebiun.crue.org](http://rebiun.crue.org)

**-Catálogo Bibliotecas Consejo Superior de Investigaciones Científicas**

[aleph.csic.es](http://aleph.csic.es)

**-Catálogos de bibliotecas a nivel europeo e internacional**

[cataleg.uab.cat/screens\\*cat/catalegs\\_cat.html](http://cataleg.uab.cat/screens*cat/catalegs_cat.html)

# Trobador +

---

- **Trobador+** es el portal de acceso a la biblioteca digital de la UAB. Permite acceder al texto completo de la mayoría de recursos electrónicos suscritos por la universidad de manera fácil y rápida. También se puede hacer búsquedas directamente a un grupo de recursos electrónicos seleccionados según temática.
- **Acceso:**
  - Desde la web del SdB. Para utilizar todos los recursos y servicios disponibles, hay que autenticarse con vuestro **NiU y contraseña**.
  - Si se accede desde un ordenador de fuera de la red de la UAB, hay que acceder a través del servicio ARE (Acceso a los Recursos Electrónicos ): <https://login.are.uab.cat/>

# Identificarse

UAB Universitat Autònoma de Barcelona TROBADOR {+}

Invitado Mi portal Mi Cuenta Identificarse

Salir

Nueva búsqueda Bases de datos Libros electrónicos Revistas electrónicas Idioma: Castellano

Trobador+ Buscar Búsqueda Avanzada

Trobador+ es el portal de acceso a la biblioteca digital de la UAB. Permite acceder al texto completo de la mayoría de recursos electrónicos suscritos por la universidad de manera fácil y rápida. Consulten los recursos **incluidos en Trobador+ por área temática**. Para saber más vean la **ayuda**.

Tweets por @bdigitalUAB

BDIGITAL UAB @bdigitalUAB  
I per gestionar les dades de les dues plataformes de #Mendeley: la sincronització #searchTipUAB #bibliotequesUAB

Insertar

CATÁLOGO Catálogo de las Bibliotecas de la UAB

DDD Depósito Digital de Documentos de la UAB

Bases de datos

Libros electrónicos

Revistas electrónicas

Identificate para acceder a todas las funcionalidades

Acceso desde fuera de la UAB

Recursos para el estudio y la investigación

Iniciar una sesión como usuario registrado, así podreis:

- Guardar los resultados de vuestras búsquedas
- Guardar las consultas
- Configurar y actualizar alertas
- Suscribirse a un RSS

# Herramientas de personalización

[Invitado](#) [Mi portal](#) [Mi Cuenta](#) [Identificarse](#)

[Salir](#)

**UAB**  
Universitat Autònoma  
de Barcelona

# TROBADOR {+}

Nueva búsqueda

Bases de datos

Libros electrónicos

Revistas electrónicas

Idioma: Castellano ▾

Trobador+

Buscar

Búsqueda Avanzada

## Herramientas de navegación

## Herramientas de búsqueda

Trobador+ es el portal de acceso a la biblioteca digital de la UAB. Permite acceder al texto completo de la mayoría de recursos electrónicos suscritos por la universidad de manera fácil y rápida. Consulten los recursos **incluidos en Trobador+ por area temática**. Para saber más vean la **ayuda**.

### Tweets por @bdigitalUAB

**BDIGITAL UAB** @bdigitalUAB  
I per gestionar les dades de les dues plataformes de [#Mendeley](#): la sincronització [#searchTipUAB](#) [#bibliotequesUAB](#)

Insertar

[Ver en Twitter](#)

Bases de datos

Libros electrónicos

Revistas electrónicas

Identifícate para acceder a todas las funcionalidades

Acceso desde fuera de la UAB

Recursos para el estudio y la investigación

### CATÁLOGO

Catálogo de las Bibliotecas de la UAB

### DDD

Depósito Digital de Documentos de la UAB

### EL QUIOSCO

Buscador de prensa y periódicos

### MENDELEY

Gestor de referencias bibliográficas y red social académica

### PREGUNT@

Dudas y sugerencias

## Herramientas de soporte

# Búsqueda simple

- Poner el término ó términos de consulta en la ventana de texto y ejecutar la búsqueda con el botón Buscar.
- Es posible combinar dos términos mediante **operadores booleanos** (AND, OR, NOT), en mayúsculas. Por defecto, entre dos o más términos se aplica el operador AND (intersección). Hay que utilizar OR para buscar una de las palabras que habeis escrito y NOT para excluir documentos que contengan la palabra escrita. Hay más opciones de búsqueda utilizando la búsqueda avanzada.
- Hay que utilizar las "comillas" para buscar **expresiones literales**.
- Utilizar \* si solamente se escribe la raiz de la palabra (ex/ health\* = health, healthy) o ? para sustituir una letra.

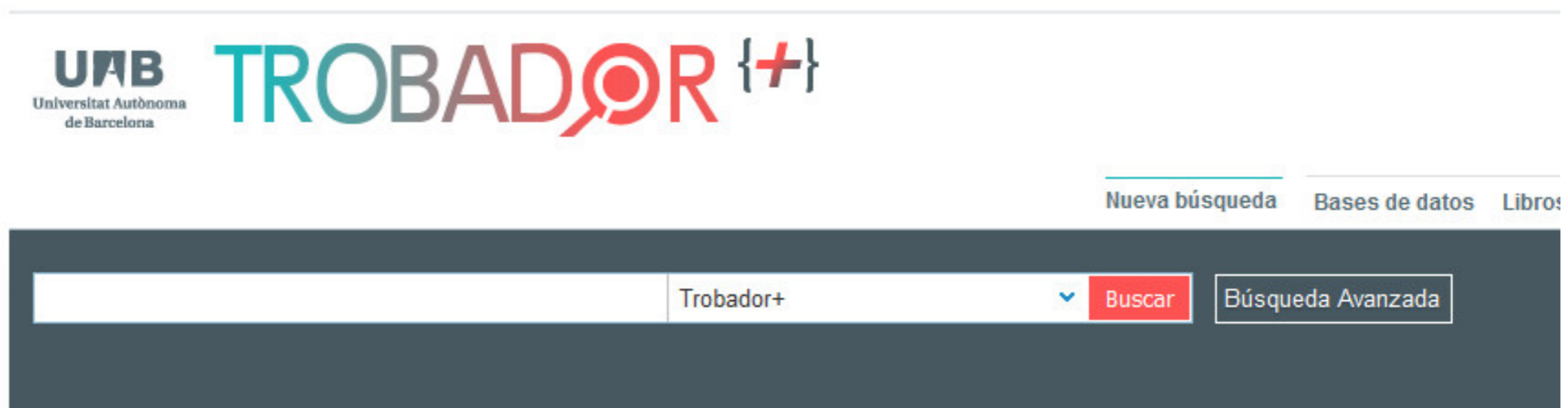

# Búsqueda avanzada

La **búsqueda avanzada** tiene las mismas opciones que la búsqueda simple y además podemos limitar por:

- Fecha de publicación
- Tipo de material
- Idioma
- Período cronológico: fecha inicio/fecha final

# Búsqueda avanzada

## Para realizar una búsqueda se puede utilizar:

### **Operadores booleanos**

en mayúsculas

(AND, OR , NOT)

Por defecto, entre dos o más términos se aplica AND.

**Paréntesis** para agrupar los términos de la consulta

Ejemplo: Shakespeare (tragedy OR sonnet).

**“Comillas”** para buscar expresiones literales.  
Ejemplo: “International Monetary Fund”

**El carácter comodín** en una palabra:

\* Para sustituir una letra o más  
Ejemplo: cultur\* Recuperará culture, cultura, cultural.

? Para sustituir una sola letra  
Ejemplo: wom?n Recuperará woman, women.

learning and english

Trobador+

Buscar

Búsqueda Avanzada

Personaliza tus resultados

Editar

Expande mis resultados

Expandir más allá de las colecciones de la biblioteca

1

Mostrar solo

Revistas Peer-reviewed

2

Refinar Mis Resultados

Materia

Learning (249.144)  
Education (180.388)  
Article (114.719)  
Students (80.943)  
Teaching (59.182)

Más opciones

3

Creador

Wang, Chuang (55)

Resultados 1 - 10 de 2.035.955 para Trobador+

clasificar por: relevancia

1 2 3 4 5

Mostrar solo Revistas Peer-reviewed (791.276)

Artículo

**Mobile English learning: An evidence-based study with fifth graders**

Sandberg, Jacobijn ; Maris, Marinus ; de Geus, Kaspar  
Computers & Education, 2011, Vol.57(1), pp.1334-1347 [Revista Peer Reviewed]  
learning English and had learned significantly while using... learning English using the mobile phone and appeared more... promotes and implements the learning of

● Texto completo disponible

Consultar en línea Detalles Servicios adicionales Veces

Artículo

**English-Learning Infants' Perception of Word Stress Patterns**

Skoruppa, Katrin ; Cristià, Alejandrina ; Peperkamp, Sharon ; Seid  
Journal of the Acoustical Society of America, 2011 July, Vol.130(1)  
[Revista Peer Reviewed]

● Texto completo disponible

Consultar en línea

Artículo

**Using call**

**learning**

**smartpho**

Hong, Jon

Computer

preferenc

and were

● Texto

Botón de selección de los recursos para gestionarlos desde *Mi portal*

Si obteneis un número muy alto o muy bajo de resultados se pueden utilizar las opciones de:

- 1: Ampliar a resultado sin el texto completo
- 2: Revistas de evaluación de expertos
- 3: Limitar por campos (autor, título, materia...)

# Refinar los resultados

## Ampliar la cerca

Incloure resultats sense text complet

## Mostrar només

[Revistes d'avaluació d'experts](#) (736.616)

## Refinar els meus resultats

### Matèria

[Foreign Countries](#) (25.796)

[Learning](#) (22.716)

[Teaching Methods](#) (19.165)

[Second Language Learning](#) (11.678)

[Language](#) (10.398)

[Més opcions](#) ▾

### Autor

[Lau, S](#) (16)

[Iverson, Paul](#) (13)

[Nie, Youyan](#) (9)

[Yeung, Alexander Seeshing](#) (9)

[Rahimi, Mehrak](#) (8)

[Més opcions](#) ▾

### Col·lecció

[SciVerse ScienceDirect \(Elsevier\)](#)  
(365.837)

[MEDLINE \(NLM\)](#) (267.048)

[ERIC \(U.S. Dept. of Education\)](#)  
(102.404)

### Data de creació

[Abans de1957](#) (4.049)

[1957\\_i\\_1970](#) (7.829)

[1971\\_i\\_1984](#) (28.401)

[1985\\_i\\_1999](#) (135.138)

[Després de 1999](#) (859.422)

[Més opcions](#) ▾

### Tipus de recurs

[Articles](#) (777.660)

[Articles de premsa](#) (174.107)

[Ressenyes](#) (99.932)

[Recursos de text](#) (56.695)

[Congressos i conferències](#) (18.262)

[Més opcions](#) ▾

### Idioma

[Anglès](#) (1.005.234)

[Alemany](#) (1.868)

[Francès](#) (811)

[Xinès](#) (551)

[Castellà](#) (516)

[Més opcions](#) ▾

### Títol revista

[Computers & Education](#) (2.926)

[Contemporary Educational Psychology](#)  
(986)

[Early Childhood Education Journal](#) (307)

[Educational Studies](#) (114)

[English Language Teaching](#) (305)

[Més opcions](#) ▾

## Noves cerques suggerides

per aquest autor/creador:

[Lau, S](#)

[Iverson, Paul](#)

[Nie, Youyan](#)

[Yeung, Alexander Seeshing](#)

[Rahimi, Mehrak](#)

en aquest tema:

[Foreign Countries](#)

[Learning](#)

[Teaching Methods](#)

[Second Language Learning](#)

[Language](#)

[☆ Afegir pàgina al meu espai](#)

[Biblioteques de la UAB](#) | [Contactar](#)

Powered by ExLibris Primo

# Resultados

Artículo

☆ **In vitro susceptibility to pentavalent antimony in Leishmania infantum strains is not modified during in vitro or in vivo passages but is modified after host treatment with meglumine antimoniate**

Carrió Díaz - Meco, Jaume ; Portús Vinyeta, Montserrat Universitat De Barcelona 2010

● **Texto completo disponible**

[Consultar en línea](#)

[Detalles](#)

[Servicios adicionales](#)

Acceso al recurso

Datos bibliográficos y resumen

Servicios adicionales: exportar, PI, ...

[Consultar en línea](#) [Detalles](#) [Servicios adicionales](#)

Acciones

**Título:** In vitro susceptibility to pentavalent antimony in Leishmania infantum strains is not modified during in vitro or in vivo passages but is modified after host treatment with meglumine antimoniate

**Autor:** Carrió Díaz - Meco, Jaume ; Portús Vinyeta, Montserrat Universitat De Barcelona

**Materias:** Resistència Als Medicaments ; Leishmaniosi ; Drug Resistance ; Leishmaniasis

**Descripción:** Background: Leishmaniasis is a common parasitic disease in Southern Europe, caused by Leishmania infantum. The failures of current treatment with pentavalent antimonials are partially attributable to the emergence of antimony-resistant Leishmania strains. This study analyses the in vitro

Enlaces

> [View source record](#)

[Consultar en línea](#) [Detalles](#) [Servicios adicionales](#)

Acciones

[Abrir en una nueva ventana](#)

Idioma: Castellano

**Título:** In vitro susceptibility to pentavalent antimony in Leishmania infantum strains is not modified during in vitro or in vivo passages but is modified after host treatment with meglumine antimoniate

**Fuente:** Año:2010

Comprobar disponibilidad de la colección en papel:

Búsqueda en el [Catàleg de la Universitat Autònoma de Barcelona](#)

# Tipología de documentos

UAB Universitat Autònoma de Barcelona

TROBADOR {+}

invitado mi portal mi cuenta identificarse

Salir

Nueva búsqueda Bases de datos Libros electrónicos Revistas electrónicas Idioma: Castellano

dogs and leishmaniosi x Trobador+ Buscar Búsqueda Avanzada

Bases de datos

Libros electrónicos

Revistas electrónicas

# Mi portal

Es necesario entrar como usuario registrado.

## Permite:

- Guardar permanentemente los resultados de las búsquedas
- Gestionar los resultados seleccionados
- Acceder a las consultas guardadas y actualizar/configurar alertas, suscribirse a un RSS o eliminarla

- **Preferencias:** permite configurar vuestras preferencias para la sesión actual y las futuras: correo electrónico, idioma de la interfície y número de resultados que se visualizarán por página

Tipo	Autor	Títol	Afegit
Articles	Vidal Alcover, Jaume	Salvador Espriu	07/02/13
Articles	Fanés, Ramon	Fritz Vogelsang Salvador Espriu Übersetzer ins Deut...	07/02/13
Articles	Fanés, Ramon	Fritz Vogelsang Salvador Espriu Übersetzer ins Deut...	07/02/13
Articles	Fanés, Ramon	Fritz Vogelsang Salvador Espriu Übersetzer ins Deut...	07/02/13
Articles	Fanés, Ramon	Fritz Vogelsang Salvador Espriu Übersetzer ins Deut...	07/02/13

Salvador Espriu  
Vidal Alcover, Jaume  
Catalònia, 1987, Issue 5  
Text complet disponible

El meu espai Consultes **Preferències** Els meus recursos-e

Configuracions Personals

Les meves preferències

Número telèfon  
El meu correu electrònic

[Editar Detalls](#)

Personalitza els teus resultats

Càrec:  
Disciplina:

[Edita](#)

Visualitzar Configuracions

Interfície d'idiomes: Català  
Nombre de resultats per pàgina: 10

[Guardar](#)

Biblioteques de la UAB Contactar  
Powered by ExLibris Primo  Actualitzar la meua pantalla automàticament

# Buscar en Internet

---

Hay que tener en cuenta que: en Internet hay mucha información poco fiable y poco rigurosa, y hay que hacer una lectura crítica de la información encontrada en Internet

- **Buscadores:** herramienta de búsqueda que consiste en una base de datos de páginas web indexadas automáticamente, que permite al usuario hacer consultas a partir de una o más palabras que aparezcan en los documentos indexados. Son útiles para encontrar documentos y páginas web, ofrecen información actualizada y recuperan una gran cantidad de información (esta comporta peligro de infoxicación).
- **Portales temáticos:** son sitios web que tienen como objetivo ofrecer al usuario, de manera fácil y integrada, un conjunto de recursos y servicios de una temática específica y con información actualizada constantemente. Expertos en la materia seleccionan los recursos.
- **Podeis consultar:**
  - Recursos web seleccionados en una guía de la Biblioteca de Veterinaria:  
<https://ddd.uab.cat/record/64633>

# Buscadores académicos

---

**Google Académico.** Permite buscar bibliografía especializada. Se realizan búsquedas en ámbito interdisciplinar y fuentes diversas como estudios revisados por especialistas, tesis, libros, resúmenes y artículos de editoriales académicas, sociedades profesionales, depósitos de impresiones preliminares, universidades y otras organizaciones académicas.

[scholar.google.es](http://scholar.google.es)

**WorldwideScience** Plataforma multilingüe que busca en portales internacionales, desarrollada por la Office of Scientific and Technical Information (OSTI), una sección del Office of Science within the U.S. Department of Energy.

[worldwidescience.org](http://worldwidescience.org)

**Ciencia.Science.Gov.** Ciencia.Science.gov es la versión en castellano del portal Science.gov que agrupa las principales organizaciones científicas de los Estados Unidos. Busca en más de 60 bases de datos y en más de 2200 portales web de 15 agencias federales, con una oferta de 200 millones de páginas de información científica de relevancia en los USA, y incorporando resultados de investigación en el desarrollo

[ciencia.science.gov](http://ciencia.science.gov)

**ScienceResearch.com.** Es un motor de búsqueda gratuito y público que utiliza tecnología avanzada de "búsqueda federada" dentro de la "internet profunda (Deep web) y que ofrece resultados de calidad para la consulta en otros motores de búsqueda reconocidos, la clasificación de resultados y la eliminación de duplicados.

[scienceresearch.com/scienceresearch](http://scienceresearch.com/scienceresearch)

# Bases de datos

---

- Conjunto de información descriptiva de documentos que han sido preseleccionados. Información controlada, almacenada y sistematizada para facilitar su recuperación.
  - Proporcionan referencias bibliográficas de artículos con nombre de autor, título del artículo, título de la revista, volumen y/o número, números de página, fecha, resumen del artículo, etc.
  - Permiten el acceso al texto completo del artículo si la universidad está suscrita a la publicación.
  - Permiten saber que se ha publicado sobre un tema.
  - No informan sobre la localización ni la disponibilidad.

Para buscar las bases de datos que tenemos en la UAB, podemos consultarlas a través de:

- Trobador+
- También buscando por título en el Catálogo de las bibliotecas de la UAB

# Bases de datos científicas más importantes

**Web of Knowledge (ISI) – red UAB**  
[wos.fecyt.es](http://wos.fecyt.es)

**Scopus – red UAB**  
[www.scopus.com](http://www.scopus.com)

**Pubmed –acceso libre**  
[www.ncbi.nlm.nih.gov/sites/entrez?otool=bibuablib](http://www.ncbi.nlm.nih.gov/sites/entrez?otool=bibuablib)

**ProQuest Health & Medical Complete**  
[search.proquest.com/healthcomplete/health/fromDatabasesLayer?accountid=15292](http://search.proquest.com/healthcomplete/health/fromDatabasesLayer?accountid=15292)

**ProQuest Natural Science Collection**  
[search.proquest.com/naturalscicollection/science/fromDatabasesLayer?accountid=15292](http://search.proquest.com/naturalscicollection/science/fromDatabasesLayer?accountid=15292)

# Bases de datos - Ciencia y tecnología de los alimentos

Ovid® Wolters Kluwer

[Mi cuenta](#) [Mi PayPerView](#) [Support & Training](#) [Ayuda](#) [Cerrar sesión](#)

[Búsqueda](#) [Revistas](#) [Libros](#) [Multimedia](#) [Mi espacio de trabajo](#) [Móvil](#)

▼ **Historial de búsquedas (0)** [Ver búsquedas guardadas](#)

# ▲	Búsquedas	Resultados	Tipo	Acciones	Anotaciones
-	-	-	-	-	-

Combinar selecciones con:

[Ver búsquedas guardadas](#)

**FSTA – redes univesidades catalanas**  
[gateway.ovid.com/autologin.cgi](http://gateway.ovid.com/autologin.cgi)

**Búsqueda básica** | [Buscar referencia](#) | [Herramientas de búsqueda](#) | [Campos de búsqueda](#) | [Búsq. avanzada](#) | [Búsq. multicampo](#)

1 **Recurso seleccionado** | [Ocultar](#) | [Seleccionar](#)

**Food Science and Technology Abstracts** 1989 to 2017 May Week 1

▼ **Límites** (cerrar)  Incluir Multimedia  Incluir términos relacionados

Full Text  Latest Update  Journal Article

Publication Year -  -

# Legislación alimentaria

## Legislación general

### Aranzadi Bibliotecas

Legislación europea, estatal, autonómica. Jurisprudencia  
[aranzadi.aranzadidigital.es](http://aranzadi.aranzadidigital.es)

### Vlex Global

Información jurídica internacional  
[app.vlex.com/#select\\_product](http://app.vlex.com/#select_product)

### Tirant On line

Dosieres, esquemas y bibliografía jurídica  
[www.tirantonline.com/action/tol?tplt=newUsu&ini=0&login=Barcelona&password=Autonoma](http://www.tirantonline.com/action/tol?tplt=newUsu&ini=0&login=Barcelona&password=Autonoma)

### Bosch Online

Doctrina i bibliografía, dosieres temáticos y vídeos con entrevistas sistematizadas por juristas sobre temas normativos.

[www.bosch-online.net](http://www.bosch-online.net)

### Westlaw International

Legislación y jurisprudencia. Doctrina internacional. Ámbito USA y países Commonwealth

[www.westlaw.com/Redirect/cb.wl?OriginalURL=%2Fsignon%2Fdefault%2Ewl%3FRS%3DUKIS1%2E0%26VR%3D1%2E0%26sp%3Dintautonoma%2D000&RS=UKIS1%2E0&VR=1%2E0&sp=intautonoma%2D000&caller=mud&ssl=n&hQagreefnd=True](http://www.westlaw.com/Redirect/cb.wl?OriginalURL=%2Fsignon%2Fdefault%2Ewl%3FRS%3DUKIS1%2E0%26VR%3D1%2E0%26sp%3Dintautonoma%2D000&RS=UKIS1%2E0&VR=1%2E0&sp=intautonoma%2D000&caller=mud&ssl=n&hQagreefnd=True)

## Derecho de la Unión Europea

Portal elaborado por el Centro de Documentación Europea de la UAB. Incluye legislación procedimiento, aplicación y jurisprudencia. Recursos de bases de datos, estadísticas, glosarios, portales de la UE, vídeos ..

[pagines.uab.cat/application\\_eu\\_law](http://pagines.uab.cat/application_eu_law)

## Legislación alimentaria

## Legislación alimentaria de aplicación en España

Acceso mediante contraseña. Pedir en información de Biblioteca o mediante el correo electrónico institucional: [Bib.Veterinaria@uab.cat](mailto:Bib.Veterinaria@uab.cat)

Recoge toda la legislación alimentaria a nivel autonómico, nacional y europeo des del 1964.

Se puede buscar por índice temático o hacer búsqueda por palabra clave, título, fecha de publicación, aprobación, tipo de documento (ley, reglamento ..)

Hay una pestaña de documentos originales que son las últimas disposiciones que aún no están consolidadas. Actualizaciones diarias. Los resultados son documentos pdf que se pueden grabar o imprimir

# Bases de datos - Veterinaria

A la xarxa UAB tenim accés a

## VetMed Resource

– the complete online veterinary information service for research and continuing education

<http://www.cabi.org/vetmed>

Única base de dades especialitzada en medicina veterinària

2 accessos simultanis

- Navegació per espècies
- Articles de revisió, capítols, revistes a text complet
- Adaptat a tablets i mòbils
- Exportació indirecta a *Mendeley*
- Continguts de 1973 ---

Incorpora **Animal Health Production Compendium** amb *Datasheets* (fitxes descriptives de les principals malalties i espècies d'animals de granja)  
<http://www.cabi.org/ahpc>

# Alertas

---

- Las alertas de bases de datos os permiten guardar estrategias de búsqueda y recibir alertas automáticas de nuevos resultados que coincidan con vuestra estrategia, por correo electrónico como por RSS. Hacer una búsqueda, guardar la estrategia y configurar la alerta para recibir novedades.

# Portales de editoriales

**Springer (Ed. Springer y alemanas)**  
[link.springer.com](http://link.springer.com)

**Wiley (Ed. Wiley & Blackwells)**  
También e-books  
[onlinelibrary.wiley.com](http://onlinelibrary.wiley.com)

**ACS (American Chemical Society)**  
[pubs.acs.org](http://pubs.acs.org)

**Scienedirect (Ed. Elsevier)**  
También e-books  
[www.sciencedirect.com](http://www.sciencedirect.com)

# Sumarios electrónicos

Categoría	Valor
Revistas	8.851
Documentos	4.013.272
Alertas	21.217.320
...	1.172.935

**JournalTOCS**  
[www.journaltoocs.ac.uk/index.php](http://www.journaltoocs.ac.uk/index.php)

**Dialnet**  
[dialnet.unirioja.es](http://dialnet.unirioja.es)

**Ebscohost Toc Pemier**  
[search.ebscohost.com/login.asp?profile=web&defaultdb=](http://search.ebscohost.com/login.asp?profile=web&defaultdb=)

# Libros electrónicos

CAB eBooks <http://www.cabi.org/cabebooks>

Wageningen Academic

<http://www.wageningenacademic.com/>

# Libros electrónicos

Ingebook <http://www.ingebook.com/ib/>

Podeis consultar la guía en el DDD <https://ddd.uab.cat/record/150201>

# Libros electrónicos – Ciencia y tecnología de los alimentos

Knovel <https://app.knovel.com/web/index.v>

# Libros electrónicos - Veterinaria

A la xarxa UAB

El primer portal veterinari amb continguts en castellà

<https://uab.documentavet.com/>

## Qué ofrece DOCUMENTAVET

- Una única fuente para realizar múltiples consultas.
- Amplio catálogo de contenidos multiformato.
  - ✓ **Libros:** más de 70 títulos de Servet, la editorial de los veterinarios.
  - ✓ **Videoformación:** 72 vídeos de 1 a 5 min de duración. Desde las técnicas de consulta y manejo diarios hasta las cirugías más habituales.
  - ✓ **Publicaciones veterinarias:** más de 150 números de Argos y Albéitar, las revistas más valoradas por los veterinarios.
  - ✓ **Webseminars:** grabaciones siempre disponibles de los seminarios online impartidos por nuestros mejores especialistas.
  - ✓ **Vetpills:** píldoras formativas de 1 hora lectiva basadas en contenidos especializados y muy visuales.
- Autores de referencia internacional.
- Fácil integración en cualquier sistema.
- Múltiples usuarios concurrentes sin limitaciones.
- Optimizada para su visualización online desde PC y Mac.

Adicionalmente videoformación, webseminars y vetpills son accesibles desde dispositivos móviles.

## UNA BASE DE DATOS QUE SE ACTUALIZA PERMANENTEMENTE

DocumentaVet se alimenta anualmente de forma periódica con nueva documentación técnica, lo que garantiza la disponibilidad de contenidos actualizados.

- 10 nuevos libros anuales.
- 5 grabaciones de webseminars.
- 24 nuevos vídeos.
- 7 vetpills.
- 10 números de la revista Argos.
- 10 números de la revista Albéitar.

# Libros electrónicos - Veterinaria

   EDITORIAL MÉDICA panamericana  
La Salud: Nuestro Proyecto Editorial. 

Veterinaria Autor Fecha Editorial

OBRAS  Sólo "Mi Colección"

**Morphological Mouse Phenotyping:**  
RUBERTE PARÍS | CARRETERO ROMAY | NAVARRO BELTRÁN 9788491101543 07-2016  
[más información](#)

**Farmacología Veterinaria**  
BOTANA LÓPEZ 9788498359503 02-2016 [más información](#)

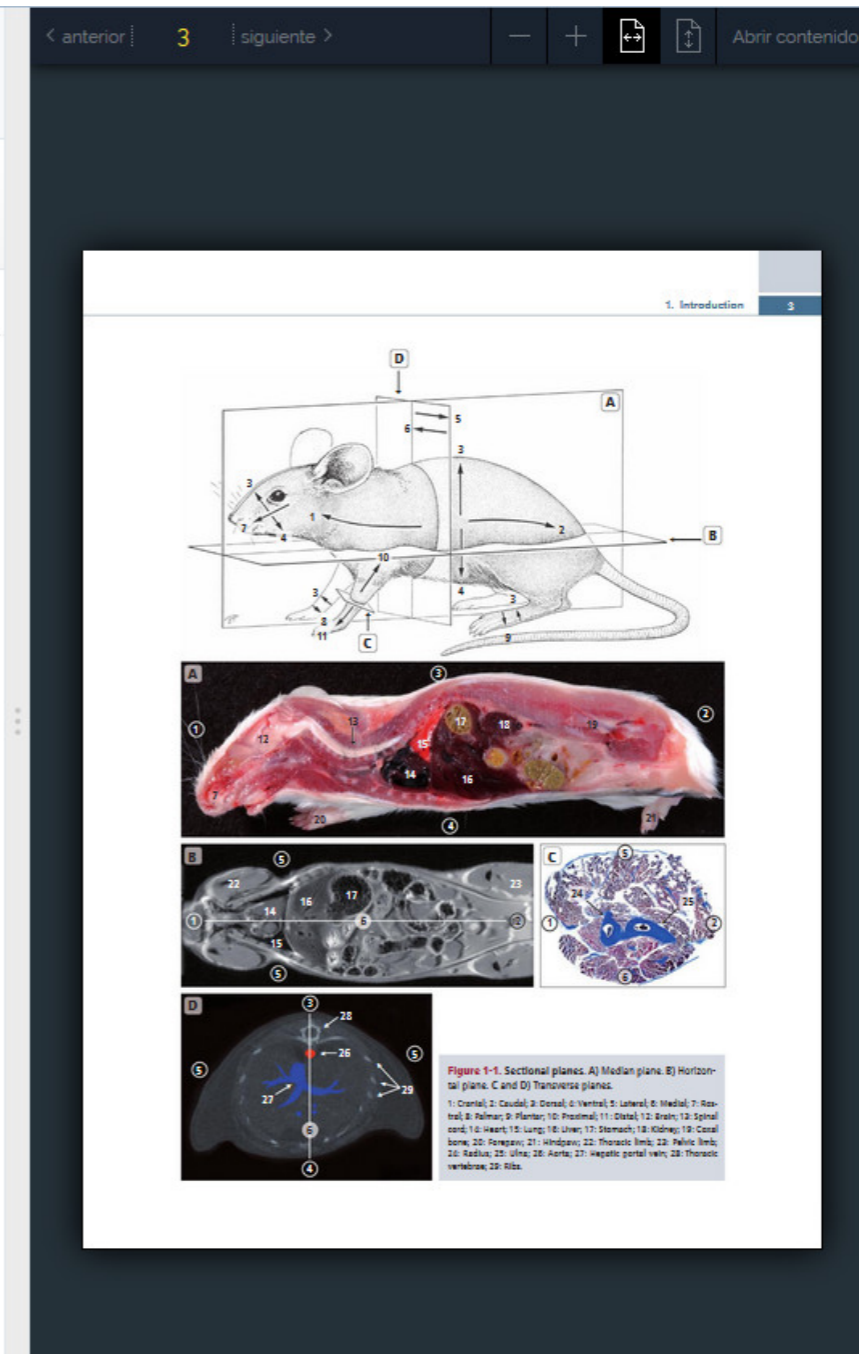

Editorial médica Panamericana

<http://www.medicapanamericana.com/digital/ebooks/buscador>

# Tesis

- 
- **Dissertations and Theses:** Citaciones de tesis y trabajos de investigación de ámbito internacional.  
<http://search.proquest.com/pqdtglobal?accountid=15292>
  - **TDX:** Tesis doctorales leídas en Catalunya y otras comunidades consorciadas, a texto completo. Acceso libre <http://www.tdx.cat>
  - **Teseo** :Referencia bibliográfica de tesis doctorales leídas en universidades españolas.  
<http://www.educacion.gob.es/teseo/irGestionarConsulta.do;jsessionid=461A041AC801E24DE893EA8D16A7DEB4>
  - **Redial** (1980--). Tesis doctorales de temática latinoamericana leídas en universidades europeas. <http://www.red-redial.net/tesis.php>
  - **DART-Europe:** Tesis universitarias europeas a texto completo.  
<http://www.dart-europe.eu/basic-search.php>

**Ayuda: Como encontrar tesis doctorales:** <http://ddd.uab.cat/record/30118>

# Repositorios digitales

- **DDD:** Depósito Digital de la UAB: <http://ddd.uab.cat>
- **Recercat:** Documentos de Investigación de universidades catalanas <http://www.recercat.cat>
- **Raco:** Revistas Catalanas de acceso abierto <http://www.raco.cat>
- **Digital CSIC:** Documentos de investigación del CSIC: <http://digital.csic.es>
- **Recolecta:** buscador de buscador de repositorios científicos españoles: <http://buscador.recolecta.fecyt.es>
- **CORE:** Agregador de repositorios a nivell mundia <http://core.ac.uk/search>
- **OPENAIRE:** Repositorio cooperativo europeo de investigación: <http://www.openaire.eu>

Revistes Catalanes  
amb Accés Obert

# Web del Servicio de Bibliotecas

[www.uab.cat/biblioteques](http://www.uab.cat/biblioteques)

# Redes sociales

Blog de agricultura y producciones animales  
<http://blogs.uab.cat/bibvetagropecuari/>

Blog de alimentos  
<http://blogs.uab.cat/bibvetaliments>

Blog de medicina y sanidad animales  
<http://blogs.uab.cat/bibvetmedicinanimal/>

Facebook

<https://www.facebook.com/BV>

# Citar las fuentes consultadas

---

- La citación bibliográfica: Conjunto de convenciones (datos, puntuación, formato ...) usadas para documentar las fuentes publicadas (impresas o no) usadas en nuestro trabajo, describe e identifica los documentos para hacerlos localizables.
- Es imprescindible citar las fuentes consultadas para poder reconocer el trabajo de otros y para documentar la búsqueda realizada.
- No citar las fuentes se considera plagio.
- Un estilo bibliográfico es la normativa que indica como citar los documentos.

# Citación y bibliografía

---

## Citación

- Nota bibliográfica **incluida en el cuerpo del texto**
- Hay que citar ideas, teorías, datos, cifras, gráficos, fotografías ... Que utilicemos en nuestro trabajo de manera literal o parafraseada/resumida

## Bibliografía

- Información bibliográfica **completa** sobre un documento o material utilizado en nuestro trabajo

# Citar las fuentes consultadas

---

- En la web del Servicio de Bibliotecas de la UAB podeis encontrar información sobre [citaciones y bibliografía](#).
- Existen gestores bibliográficos que permiten citar de manera automática la bibliografía. En la UAB se utiliza:  
[Mendeley Institucional](#)  
<http://www.uab.cat/biblioteques/mendeley/>

100 GB de capacitat · Grups privats il·limitats · 100 membres per grup

# El derecho de cita

---

Que es el **derecho de cita**?

Es la facultad que se da a cualquier usuario para incorporar parte de una obra protegida en una obra propia, de manera limitada, **sin tener que pedir autorización al autor.**

Cuando puedo **hacer uso del derecho de cita**?

Cuando se cumplan estas condiciones **simultáneamente:**

- Con finalidad docente o investigadora
- Con finalidad de ilustrar explicaciones (análisis, comentario o juicio crítico)
- De manera proporcionada (imágenes enteras)
- Sobre imágenes y textos ya divulgados
- Citando la fuente y el autor del documento original

# El plagio

---

Que es el **plagio**?

Ocultar las fuentes utilizadas y hacer pasar por nuestro, ideas o fragmentos de texto que se han copiado de otros trabajos.

Como **evitar el plagio**?

 Citando cualquier dato, imagen o texto

- Por ley hemos de respetar la paternidad
- Para justificar nuestra propia investigación.

 Parafraseando : explicar con nuestras propias palabras el que ha dicho otra persona.

Más información: [Citaciones y bibliografía](#)

# Acceso desde casa

---

## ARE: Acceso a los Recursos Electrónicos

- Para **consultar los recursos electrónicos** suscritos por la Universidad desde fuera del campus, hay que autenticarse como usuario de la UAB: ARE:  
<https://login.are.uab.cat/login>

# Gracias per vuestra atención

Este documento se puede consultar en el DDD :  
<https://ddd.uab.cat/record/174460>

**Si necessitais més  
informació, contactar  
con la biblioteca**

[Bib.Veterinaria@uab.cat](mailto:Bib.Veterinaria@uab.cat)

pregunt@

Servei d'Informació de  
les biblioteques - UAB

<http://www.uab.cat/biblioteques/pregunta>