

FONTS D'INFORMACIÓ EN POLÍTIQUES I SOCIOLOGIA

Formació per l'assignatura Metodologia i disseny de la
investigació social

Març, 2026

URL: <https://ddd.uab.cat/record/272408>

UAB Universitat
Autònoma
de Barcelona

Servei de
Biblioteques

Biblioteca de Ciències Socials

Què farem

1

Explicació teòrica amb exemples pràctics

- 1. Estratègia de cerca d'informació:** paraules clau, operadors booleans i altres, anàlisi de resultats i reformulació de la cerca.
- 2. On cerquem informació:** *Cercador* de les biblioteques UAB, bases de dades i Google Scholar
- 3. Com trobem:** llibres, revistes, articles i altres documents

Estratègia de cerca d'informació

Conceptes generals

Definició del tema d'un treball acadèmic

Una vegada hakis escollit el tema del treball, pràctica, etc, caldrà que et plantegis una sèrie de preguntes que t'ajudaran a concretar-lo abans de començar a buscar informació.

QUÈ?

COM?

ON?

QUAN?

QUI?

PER QUÈ?

Definició del tema

1. Què vull cercar sobre aquest tema?

Pensa en el punt de vista que adoptaràs, el període de temps, l'abast geogràfic, l'idioma, els tipus de documents que necessitaràs...

Les obres de referència (com ara enciclopèdies i diccionaris) t'ajudaran a contextualitzar el tema i a familiaritzar-te amb la seva terminologia.

Definició del tema

2. Què és el que ja conec?

Fes un esquema del que ja saps per situar el teu punt de partida

T'evitarà duplicar esforços innecessaris en la cerca i recuperació d'informació que ja tenies

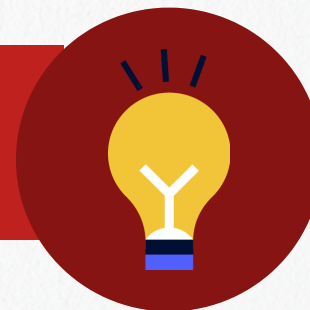

Definició del tema

3. Quins recursos d'informació tinc a l'abast?

Fes una aproximació a les bases de dades, llibres, revistes, etc. on cercaràs la informació

Consulta el Cercador de les Biblioteques UAB o pregunta al bibliotecari de referència per conèixer les fonts d'informació més rellevants.

Definició del tema

4. Què faig amb la informació que vaig recopilant?

El nostre consell és que des del primer moment facis servir un **gestor bibliogràfic** on emmagatzemar i classificar totes les referències que vagis fent servir

Des de les Biblioteques UAB promovem l'ús de gestors bibliogràfics com Zotero.

La necessitat d'informació

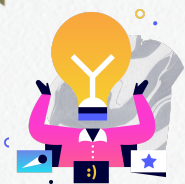

Tema ben definit

Necessitat
d'informació concisa

Estratègia de cerca

Un cop tens clar el **tema** i l'enfocament que vols aconseguir, cal donar-li forma a la teva **necessitat d'informació**:

Prova d'expressar la matèria o tema en una o més frases de forma concisa.

Deixarà de ser una idea abstracta perquè l'hauràs pensat i definit i sabràs què és el que vols buscar.

La planificació de com i on fer la cerca vindrà donada per l'**estratègia de cerca**.

On cerquem informació?

Als articles

Utilitzem el resum, la bibliografia, les paraules clau per 'navegar' per l'article.

Als llibres, manuals o guies

Utilitzem els sumaris i /o índexs per anar a informació concreta.

Als catàlegs o cercadors web

Per camps de cerca. Són les parts dels registres dels documents en les quals busquem els termes que seleccionem. Els camps de cerca més habituals són: títol, autor, paraules clau, matèria, etc. La majoria de catàlegs i cercadors tenen disponibles dues opcions: [cerca bàsica](#) i [cerca avançada](#).

Tipus de fonts

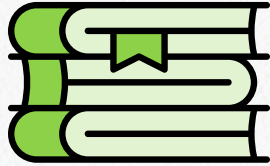

Primàries

Llibres, revistes, diccionaris, enciclopèdies...
Donen **accés directe** a la informació

Secundàries

Catàlegs, bases de dades, portals temàtics, etc
Són aquelles que no ofereixen coneixements nous però que **faciliten l'accés** a les fonts primàries.

Escollir fonts d'informació pertinents

Busquem fonts d'informació fiables!

Com saber si una font és fiable?

Artícles de revista, llibres, capítols de llibres	Peer review
Treballs d'investigació (Tesis doctorals, TFG, TFM)	Tutoritzats i avaluats
Fonts oficials	Autoritat reconeguda
Informació empresarial	Auditories
Cercadors acadèmics, bases de dades, sumaris electrònics	La informació que contenen ha estat avaluada

PERQUÈ HA ESTAT AVALUADA

Exemples de fonts que **NO** hauríeu d'utilitzar

Quan feu una recerca per als vostres treballs, pràctiques, etc és fonamental utilitzar fonts fiables i rigoroses. **Tot i que a internet trobem una gran quantitat d'informació, no tota és adequada.**

Aquestes fonts poden contenir informació esbiaixada, no contrastada o sense revisió experta, la qual cosa compromet la qualitat del vostre treball.

✘ **Premsa digital generalista.**

Ex.: Notícies d'El País, La Vanguardia, BBC News, etc.

- Sovint són interpretatives i poden contenir biaixos.
- No segueixen un procés de revisió acadèmica.

✘ **Blogs i opinions personals**

Ex.: Articles d'opinió en blogs, fòrums o xarxes socials.

- No tenen revisió d'experts ni verificació de dades.
- Són subjectius i poden contenir informació errònia.

✘ **Wikipedia i wikis obertes**

- Bona eina per a consulta inicial, però NO una font citable.
- Contingut modificable per qualsevol usuari.
- Pot contenir errors o manca de referències verificades.

Què en pensa ChatGPT de si mateix?

⊖ Per què ChatGPT NO és una font bibliogràfica fiable?

L'ús d'eines de IAG com ChatGPT pot ser temptador per obtenir informació ràpida, però NO és una font acadèmica fiable. Per què?

El motiu principal: no ofereix garanties d'exactitud ni de traçabilitat

✘ **No verifica fonts** → Les respostes es generen a partir de patrons d'entrenament, però no es basen necessàriament en fonts acadèmiques contrastades.

✘ **Pot contenir errors** → Tot i que pot semblar fiable, ChatGPT pot inventar dades o citar fonts inexistents.

✘ **No hi ha revisió acadèmica ni control editorial** → No podeu verificar qui ha escrit la informació ni quin procés de revisió ha seguit.

✘ **No substitueix la recerca acadèmica** → No aporta evidència científica ni segueix els criteris de rigor requerits a la universitat.

📌 **Consell:** Per garantir la qualitat del teu treball, utilitza bases de dades acadèmiques, llibres especialitzats i articles científics revisats per parells.

Estratègia de cerca

Què és una estratègia de cerca?

L'èxit d'una cerca d'informació no depèn només de “posar paraules” en un catàleg o una base de dades, sinó de com planifiquem l'estratègia de cerca.

L'estratègia de cerca consisteix en:

1. Determinar les **paraules clau** de la teva cerca.
2. Establir **relacions** entre aquestes paraules clau
3. Fer proves amb les diferents **opcions** que té el motor de cerca o la base de dades (cerca per un camp determinat, fer servir operadors, posar filtres, etc.)

Una vegada que tinguem ben definida aquesta estratègia, podrem aplicar-la i adaptar-la per a **recuperar informació en diferents bases de dades i motors de cerca, ajustant la consulta segons el funcionament de cada recurs.**

La importància de les paraules clau

L'èxit de la teva cerca estarà determinat en gran part per l'adequada selecció de les paraules clau que facis servir en l'estratègia de cerca:

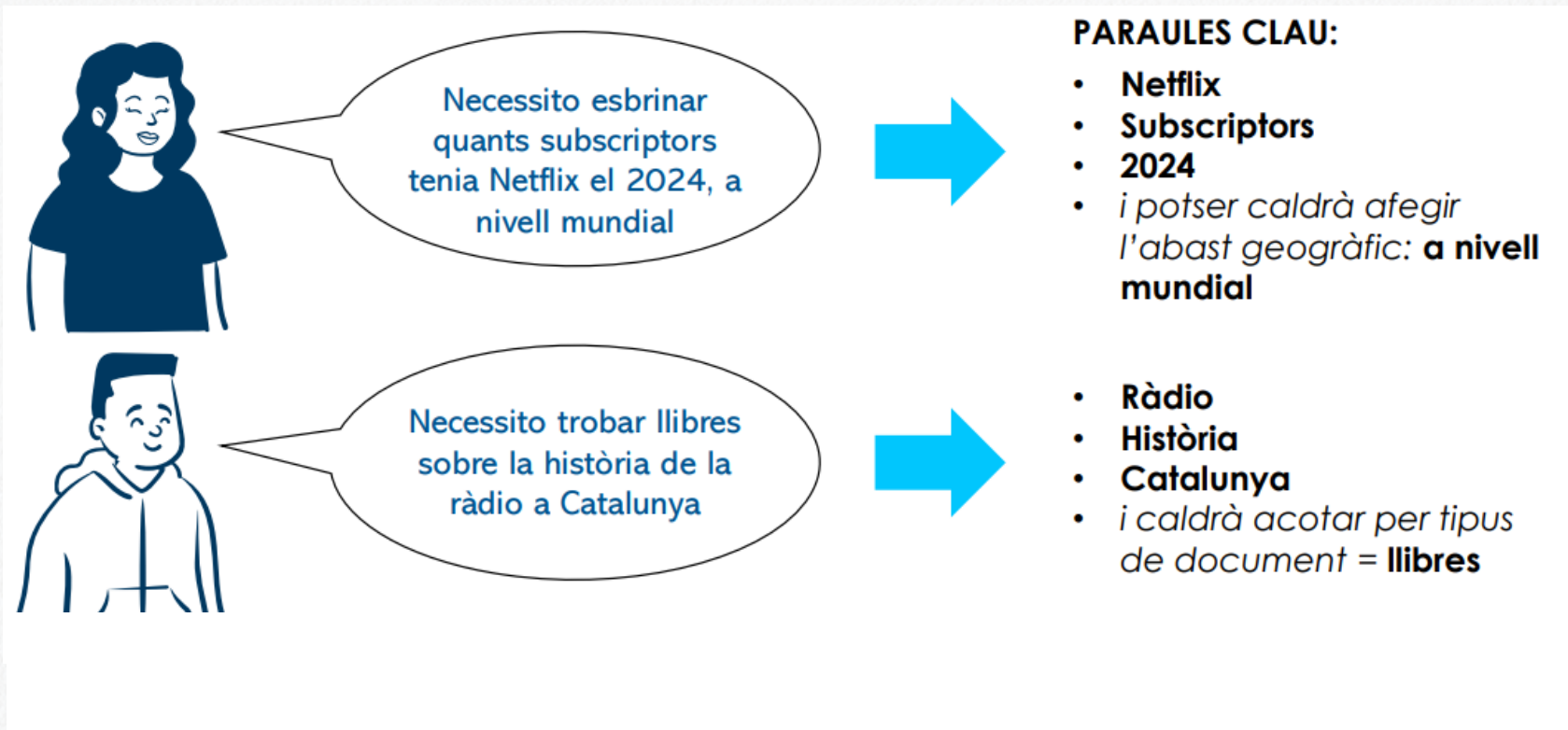

La importància de les paraules clau

Recomanacions!

- Utilitza paraules clau **significatives**, que representin conceptes rellevants.
- **No** facis servir preposicions, conjuncions, articles, pronoms, adjectius o adverbis.
- Pensa en **sinònims** i termes relacionats.
- Si busques documents en bases de dades multilingües, pensa en **equivalències en anglès** i en altres llengües rellevants. Tingues en compte que gran part de la literatura científica es publica en anglès.

Per què és important? Per evitar:

Silenci documental: Absència de resultats. Habitual en cerques massa específiques.

Soroll documental: Excés de resultats. Habitual en cerques massa generals

Com relacionem les paraules clau amb operadors booleans

Un cop seleccionades les paraules clau que definiran la cerca, has de relacionar-les.

Els operadors booleans: utilitzen la lògica booleana i serveixen per fer cerques d'informació. Permeten combinar els termes de cerca per refinar i recuperar exactament tot allò que necessitis. Realitzen les operacions de **suma**, **resta** i **exclusió** entre els diferents termes d'una equació de cerca.

N'hi han 3 tipus d'operadors booleans:

AND (i, y, &): recupera els documents que tenen **tots** els descriptors/paraules clau

OR (+, O): recupera els documents que tenen **qualsevol** dels descriptors/paraules clau

NOT (-): recupera els documents que tenen un descriptor però **exclou** tots els que contenen l'altre

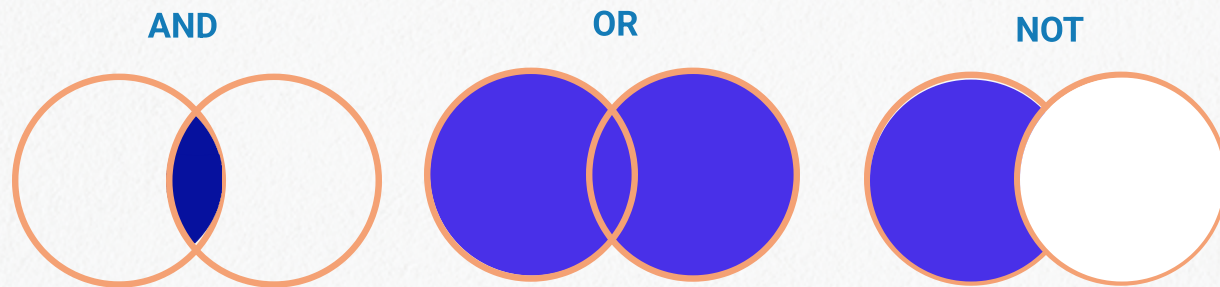

Altres operadors

Frase exacta

La majoria de las bases de dades y motors de cerca permeten que facis cerques per frases exactes, posant la frase entre **cometes**. D'aquesta manera, es recuperen resultats que contenen exactament aquella frase. És una cerca útil si estàs buscant conceptes de més d'una sola paraula. Exemple: "relacions internacionals", "crisi migratòria"...

El truncament

El truncament, normalment representat per un **asterisc (*)**, es fa servir per recuperar **totes les terminacions possibles d'una paraula**. Cal introduir al quadre de cerca l'arrel o la part d'aquella paraula i a continuació posar-hi l'asterisc. Exemple:

Politic*: es recuperaran resultats que continguin derivats de *politic*: política, politics, political...

Els comodins

Amb els comodins se **substitueixen un o més caràcters d'una paraula**, per recuperar possibles variacions d'aquella paraula. Normalment es representen amb un símbol d'**interrogant (?)** o amb un **coixinet (#)**. Exemple:

Profesor?s: es recuperaran resultats que continguin o bé *profesores* o bé *profesoras*, o que continguin tots dos termes.

Selecció de les paraules clau

Polítiques davant la crisi migratòria a Europa
Polítiques davant la crisi migratòria a Europa

L'impacte de la descentralització productiva a les relacions laborals

L'impacte de la descentralització productiva a les relacions laborals

Selecció de les paraules clau

Ara buscarem opcions alternatives d'aquestes paraules clau: sinònims i **paraules equivalents** en **altres idiomes**, conceptes més específics o més generals, per fer-los servir a la nostra cerca:

Polítiques davant la crisi migratòria a Europa

concepte 1:

crisi migratòria

refugee crisis

crisi migratoria

concepte 2:

polítiques

policy/policies

políticas

concepte 3:

Europa

Europe

També heu de tenir en compte els **singulars** i **plurals** o els **acrònims** (OMS en compte de Organització Mundial de la Salut) perquè podeu obtenir resultats diferents.

Tornant al nostre exemple

Polítiques davant la crisi migratòria a Europa

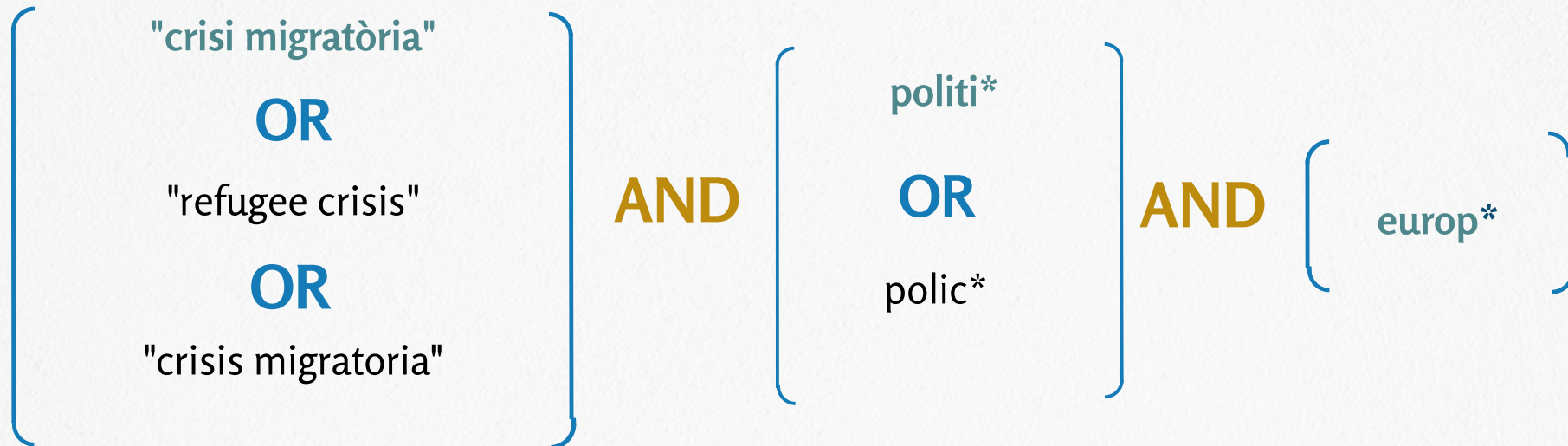

Les formes alternatives es combinen amb OR i entre **PARÈNTESI!**

("crisi migratoria" OR "refugee crisis" OR "crisi migratòria") AND (politi* OR polic*) AND europ*

[Resultats al Cercador amb aquesta estratègia de cerca](#)

||/ Cercador

El meu compte 

Analitza

els resultats obtinguts

Cerca

CREA
State of
Mind
we work

Anàlisi dels resultats

La meva cerca és pertinent?

Els resultats s'ajusten a les meves necessitats d'informació? Em són útils?

Si no és així, hauries de reformular la cerca

Hauré estat exhaustiu/va?

Estic segur/a que he recuperat TOT sobre aquest tema?

Anàlisi dels resultats

Has obtingut massa resultats?

Aprofita els **filtres** de la base de dades per limitar, per exemple, per matèria, any de publicació, tipus de document, idioma, accés al text complet, etc.

Repeteix la cerca, però limita-la a un **camp concret** per exemple, al camp “Títol” o al camp “Matèria/Subject”).

Afegeix més paraules clau, combinant-les amb l'operador AND.

Si has posat **truncaments** a les paraules, elimina'ls.

Prova de buscar a través de **descriptors**, que són les matèries afegides per les persones que han indexat els documents. Els resultats seran més precisos.

Anàlisi dels resultats

Has obtingut pocs resultats?

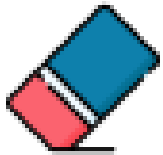

Elimina de la cerca els conceptes menys rellevants, i mantingues només els més importants. Si has posat frases entre cometes, treu les cometes.

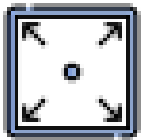

Si has cercat per un camp concret, amplia la cerca a **tots els camps**.

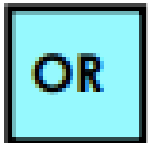

Afegeix **sinònims** o la mateixa paraula en diversos idiomes. Combina'ls amb l'operador **OR**

Fes servir **truncaments i comodins** per recuperar paraules derivades.

Revisa l'**ortografia!** Potser no has escrit bé totes les paraules de la cerca.

Recomanacions finals

Dedica uns minuts a examinar la base de dades: busca si té un text de presentació o una secció que detalli els seus continguts. I sobretot consulta el seu **apartat d'ajuda**, per conèixer els seus operadors i veure exemples de cerques.

Abans que res, pot ser molt útil llançar unes quantes **cerques àmplies**, per provar la base de dades i fer-te una idea de com funciona i què hi pots trobar.

Quan obtinguis un resultat interessant, fixa't en les seves **paraules clau**, la seva **bibliografia** i els **documents relacionats**. I a partir d'aquí estira el fil!

Si, malgrat tot, els resultats que obtens són molt pobres, planteja't **canviar de font d'informació** i provar sort amb una altra base de dades o motor de cerca.

Cerca d'informació:

- ***Cercador de les Biblioteques UAB***
- Bases de dades
- Cerca a Internet (Google Scholar)

- Estudiants de grau
- Postgrau/Doctorands
- Personal Docent
- Personal Investigador
- Usuaris externs

Inici > Informació per a... > Estudiants de grau

Estudiants de grau

Primer cop a la biblioteca →

ARE+ Accés als Recursos Electrònics →

Bibliografia de Curs →

Biblioteca digital →

Cercador →

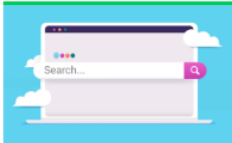

Curs de competències digitals (MOOC) →

Cursos virtuals d'autoformació →

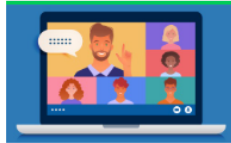

Dipòsit Digital de Documents de la UAB →

Préstec de documents UAB →

Préstec consorciat (PUC) →

Préstec d'ordinadors portàtils →

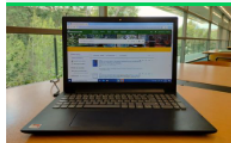

Préstec d'equipaments →

Préstec de jocs de taula →

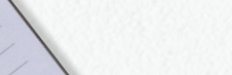

Préstec interbibliotecari →

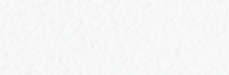

Gestors bibliogràfics →

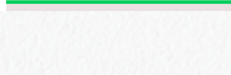

Informació: resoleu els vostres dubtes →

Pàgina web de les biblioteques UAB específica **per a estudiants de grau**

<https://www.uab.cat/ca/biblioteques/estudiants-de-grau>

El *Cercador* de les Biblioteques UAB

Accedeix des de de: www.uab.cat/ca/biblioteques

UAB Universitat Autònoma de Barcelona **Servei de Biblioteques** Català

Serveis Col·leccions Coneix les biblioteques Informació per a... Actualitat

Cerca per tema, autor, revista, llibre i altres **Cerca**

Revistes Bases de dades Llibres digitals a prova Bibliografia de curs Dipòsit Digital de Documents

El meu compte

Enllaços directes

Horaris → **Reserva el teu espai d'estudi** → **ARE+ Accés als Recursos Electrònics** →

Guies temàtiques → **Contacte** →

El *Cercador* de les Biblioteques UAB

Busca simultàniament a:

- El **catàleg** de las biblioteques de la UAB.
- La **biblioteca digital** de la UAB (recursos electrònics subscrits per les biblioteques de la UAB).
- Els dipòsits digitals [DDD](#) i [Traces](#)

Permet:

- **Limitar** els resultats segons diversos criteris.
- Accedir al **text complet** (si està disponible).
- Gestionar les **reserves i préstecs** de documents a través de “**El meu compte**”.
- Guardar **llistes de documents**, guardar cerques, crear alertes...
- Ampliar la cerca en **altres institucions**

Cercador: Cerca bàsica

En general, ens permet fer la cerca de manera **simultània** en diferents camps del registre, però des d'una única caixa de cerca

- Abast de la cerca:** Points to the search bar containing the query: ("CRISIS MIGRATORIA" OR "REFUGEE CRISIS" OR "CRISI MIGRATÒRIA) AND (PO...)
- Ordenar els resultats:** Points to the 'Ordenar per' dropdown menu, currently set to 'Relevància'.
- Ampliació de resultats:** Points to the link: 'No heu trobat el que cercàveu? Feu clic aquí per ampliar la cerca a altres biblioteques >'
- Número de resultats:** Points to the '1-50 de 8.217 Resultats' display.
- Accés al text complet:** Points to the 'Disponible en línia >' link for the first search result.
- Filtres:** Points to the left sidebar menu with categories like 'Matèria', 'Autor', 'Biblioteca', etc.
- Localització del document físic:** Points to the 'Exemplars a Ciències Socials C. Socials-Planta 0 (1.1 Eur) >' link for the second result.

Navigation tabs at the top include: CERCA A LES BIBLIOTEQUES, REVISTES, BASES DE DADES, CERCA PER INDEXES, LOCALITZADOR D'ARTICLES, PRÉSTEC INTERBIBLIOTECARI, and CERCA AVANÇADA.

Cercador: Cerca avançada

La **cerca avançada**, permet delimitar el camp o camps en els que volem buscar i combinar-los entre sí. Amb aquest tipus de cerca obtenim resultats més precisos.

Abast

CRITERI DE LA CERCA

Cercar per:

Cerca a la UAB Ampliar a altres biblioteques A biblioteques del CSUC Bibliografia de curs

Bases de dades Ebsco (cal identificar-se)

Filtres de cerques

Qualsevol camp ▼ conté ▼ Introduueixi un terme a cercar

I ▼ Títol ▼ conté ▼ Introduueixi un terme a cercar

+ AFEGIR UNA NOVA LÍNIA ↻ NETEJAR

Tipus de material

Tots els registres ▼

Idioma

Qualsevol idioma ▼

Data d'inici:

Dia ▼ Mes ▼ Any d'inici

Data final:

Dia ▼ Mes ▼ Any de final

→ Qualsevol camp conté Introduueixi un terme a cercar I Títol conté Introduueixi un terme a cercar CERCAR

Filtres

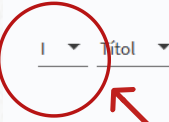

Aquest cerca utilitza operadors booleans per combinar els camps de cerca

El *Cercador*: amplia la cerca a altres institucions

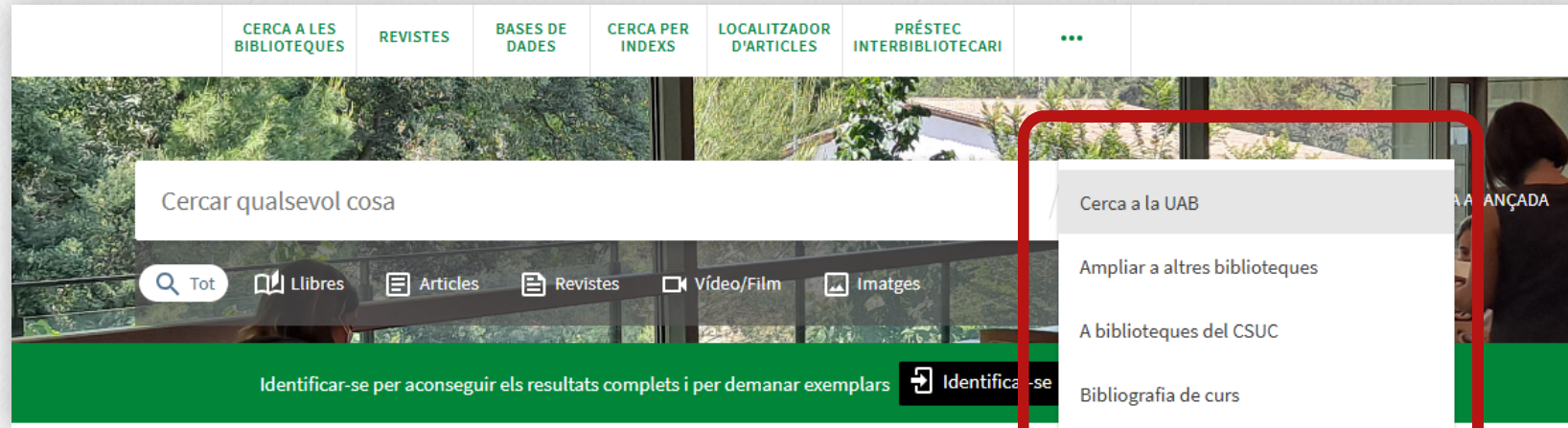

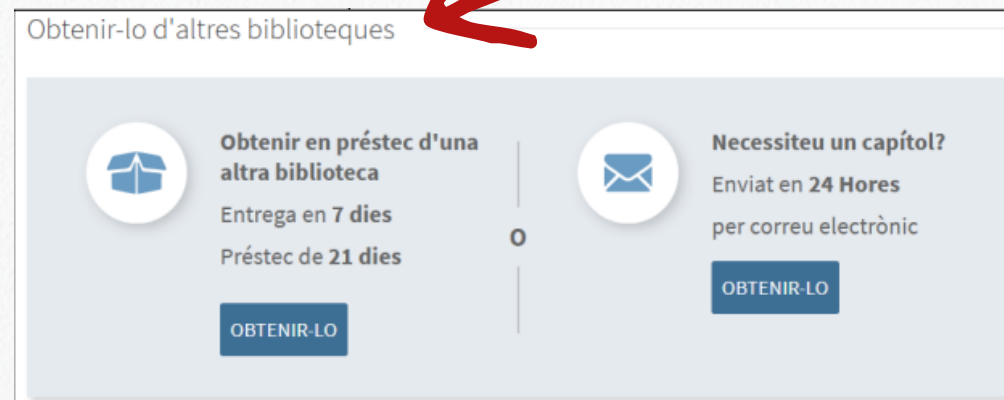

Cercador : resultats

Quan fas una cerca, el Cercador et mostra tots els documents, tant impresos com electrònics. Segons el teu interès, pots utilitzar els filtres per afinar els resultats.

Disponibilitat ^

Accés obert

Als fons de la biblioteca

Disponible en línia

Revistes avaluades per experts

Filtre important: Disponibilitat

- **Disponible en línia:** documents electrònics
- **Als fons de la biblioteca:** documents físics
- **Accés obert:** documents electrònics publicats en recursos d'accés obert 
- **Revistes avaluades per experts:** documents electrònics publicats en revistes amb sistema de revisió per parells (peer review)

També pots filtrar per: Biblioteca, Tipus de recurs, Data de creació, Idioma...

Per defecte, els resultats estan ordenats per rellevància. Es poden ordenar per data de publicació (de més nou a més antic o a l'inrevés), per ordre alfabètic del títol o per ordre alfabètic de l'autor.

Resultats: opcions als documents

6

LLIBRE

The European Union and the return of the nation state :
interdisciplinary European studies / Antonia Bakardjieva
Engelbrekt, Karin Leijon, Anna Michalski, Lars Oxelheim, editors
2020

[Exemplars a Ciències Socials C. Socials-Planta 0 \(1.1 Eur\) >](#)

[Disponible en línia >](#)

IMPRIMIR

CORREU
ELECTRÒNIC

MENDELEY

CITA

ENLLAÇ
PERMANENT

REGISTRE
MARC

MLA (7a edició)

APA (6a edició)

turabian fullnote
bibliography 8th edition

MLA (8a edició)

Harvard

Bakardjieva Engelbrekt, A., Leijon, K., Michalski, A., Oxelheim, L.,
Bakardjieva Engelbrekt, A., Leijon, K., Michalski, A., & Oxelheim, L.
(2020). *The European Union and the return of the nation state :
interdisciplinary European studies / Antonia Bakardjieva Engelbrekt,
Karin Leijon, Anna Michalski, Lars Oxelheim, editors*. Palgrave
Macmillan.

[COPIA LA CITA AL PORTA-RETALLS](#)

Recordi comprovar les cites abans d'incloure-les a qualsevol treball

Accés als recursos electrònics des de fora de la UAB

Dues maneres:

Iniciant sessió en "El meu compte / Mi cuenta" o identificant-te al *Cercador* de les Biblioteques UAB

→ El meu compte

Identificar-se per aconseguir els resultats complets i per demanar exemplars

Identificar-se

DESCARTAR

Descarregant i instal·lant
l'extensió

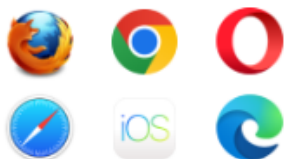

[ARE+](#) al navegador

ARE 
Accés als Recursos
Electrònics Plus

UAB
Universitat Autònoma
de Barcelona

Cercar revistes

CERCA A LES BIBLIOTECES REVISTES CERCA PER INDEXS LOCALITZADOR D'ARTICLES PRÉSTEC INTERBIBLIOTECARI ...

Cercar revistes Revista española de investigaciones sociológicas

Revistes per categoria

- > Arts, arquitectura i arts aplicades
- > Ciències de la salut i biològiques
- > Ciències de la terra i ambientals
- > Ciències físiques i matemàtiques
- > Ciències socials
- > Dret, política i govern
- > Economia i empresa
- > Enginyeria i ciències aplicades
- > Filosofia i religió
- > General
- > Història i arqueologia
- > Idiomes i literatures
- > Música, dansa, teatre i cinema
- > Periodisme i comunicació

Cercar revistes

Usar les següents opcions per trobar revistes:

- Introduir un títol de revista a la capsa de cerca.
- Usar l'opció Revistes per categoria per cercar revistes per categoria.

Revistes en línia: accés a text complet i com citar-les

REVISTA
Reis.
Centro de Investigaciones Sociológicas.
1978-
AVALUAT PER EXPERTS OPEN ACCESS CURS
Disponible en línia >

ENLLAÇOS
CURS

Veure en línia

Disponibilitat del text complet

- JSTOR Archive Complimentary Collection
Disponible des de 01/01/1978 Número: 1 fins 31/10/2020.
- JSTOR Expanded Access
Accés lliure amb embargaments
Accés gratuït fins el 30 de juny de 2023 <https://about.jstor.org/covid19/expanded-access-to-collections/>
- DOAJ Directory of Open Access Journals
Disponible des de 2011 fins 2020.
Accés lliure

Cercar a l'interior

Cercar articles en aquesta revista

Títol de l'article o paraula clau

REVISTA
Reis.
Centro de Investigaciones Sociológicas.
1978-
AVALUAT PER EXPERTS OPEN ACCESS CURS
Disponible en línia >

EXPORTACIÓ RIS EXPORTACIÓ BIBTEX ENNOTE IMPRIMIR CORREU ELECTRÒNIC MENDELEY CITA ENLLAÇ PERMANENT

DEMANAR PER PRÈSTEC INTERBIBLIOTECAR

MLA (7a edició)
APA (6a edició)
Chicago/Turabian (16a edició)
MLA (8a edició)
Harvard

Reis. (1978). Centro de Investigaciones Sociológicas.
COPIA LA CITA AL PORTA-RETALLS

Recordi comprovar les cites abans d'incloure-les a qualsevol treball

Reis: Revista Española de Investigaciones Sociológicas

SEARCH THE JOURNAL

1978-2020 - Revista Española de Investigaciones Sociológicas
1978-1977 - Revista Española de Sociología

The REIS is a publication of the Centro de Investigaciones Sociológicas (CIS) and is edited on a quarterly basis. Following the formation of the Spanish Institute of Public Opinion, founded in 1963, the CIS has developed itself by conducting systematic applied social research based on scientific studies and from having the highest sociological Data Bank in Spain. The REIS has followed the trail blazed by its most immediate predecessor, the Revista Española de Sociología, of which over 20 volumes were published between 1963 and 1977 and is now considered to be the most authoritative and up-to-date journal of the Social Sciences in Spain and indispensable reading for professionals in the fields of Sociology and Political Science. The high level of quality that characterises contributions to the journal is guaranteed by an anonymous panel of referees, and advisory board and an editorial board made up of prominent academics in the disciplines of Sociology and Political Science.

All Issues

- 2020
 - No. 178 October - December 2020 pp. 3-148
 - No. 177 July - September 2020 pp. 3-157
 - No. 176 April - June 2020 pp. 3-156
 - No. 175 January - March 2020 pp. 3-157
- 2019
 - No. 174 October - December 2019 pp. 3-200
 - No. 173 July - September 2019 pp. 3-177
 - No. 172 April - June 2019 pp. 3-172
 - No. 171 January - March 2019 pp. 3-173
- 2018
 - No. 170 October - December 2018 pp. 3-208
 - No. 169 July - September 2018 pp. 3-177
 - No. 168 April - June 2018 pp. 3-172
 - No. 167 January - March 2018 pp. 3-168
- 2017

ISSN 0203-9862

ISSN 1989-0263

SUBJECTS
Latin American Studies, Political Science, Sociology
Social Sciences Area Studies

COLLECTIONS
Area & Science V Collection, Remembrance Collection,
JSTOR Archive Journal & Primary Source Collection

Exemple: [Revista española de investigaciones sociológicas](#)

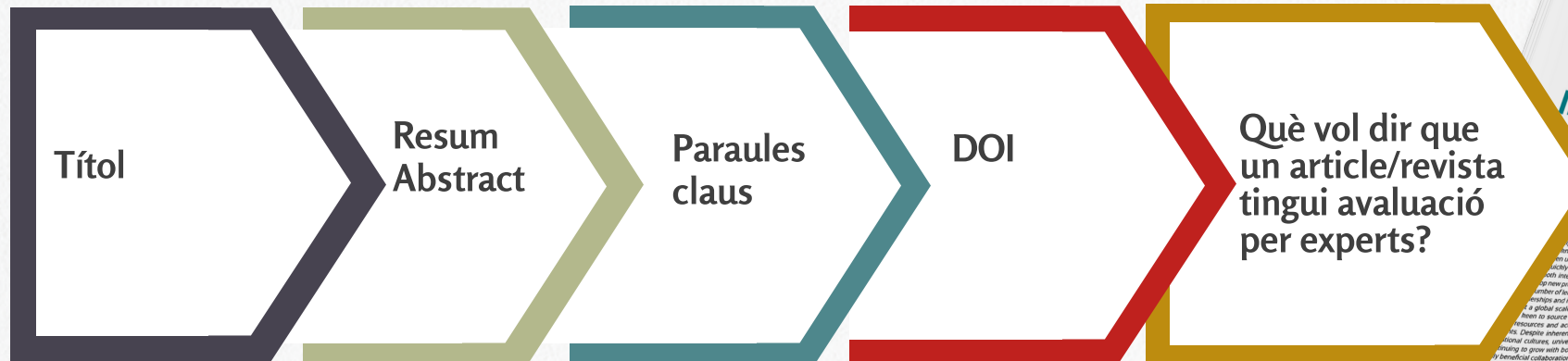
Articles

 AVALUAT PER EXPERTS  OPEN ACCESS  CURS

Cerca d'informació:

- *Cercador* de les Biblioteques UAB
- **Bases de dades especialitzades**
- Cerca a Internet (Google Scholar)

Bases de dades

Les bases de dades són una de les principals fonts d'informació per trobar literatura científica. Hi ha bases de dades **multidisciplinàries** (que recullen temàtiques diverses o generals) i bases de dades **especialitzades** en una disciplina concreta.

Com les puc trobar?

Al *Cercador* les pots localitzar **escrivint el nom** de la base de dades o a l'**apartat Bases de dades** (ordenades alfabèticament). Recupera al voltant del 90% del contingut de la majoria de les bases de dades subscrites per la UAB.

UAB Universitat Autònoma de Barcelona Servei de Biblioteques

Català

Serveis Col·leccions Coneix les biblioteques Informació per a... Actualitat

Cerca per tema, autor, revista, llibre i altres

Escriu aquí el nom de la base de dades

Revistes Bases de dades Llibres digitals a prova Bibliografia de curs Dipòsit Digital de Documents

El meu compte

 Web of Science	 Sociological Abstracts
 Scopus	 Proquest Social Sciences Premium Collection
 inDICES CSIC	

Guía temàtica de Ciències Polítiques y Sociología

En aquesta [guía temàtica](#) trobareu bases de dades especializadas, revistes i llibres digitals del vostre àmbit. També eines i recursos d'interès.

The central graphic is a white card with a purple header. It features an icon of three people. The main title is 'Guies temàtiques' in large black font. Below it, the subtitle is 'Ciències Polítiques i Sociologia'. At the bottom, it reads 'GUIA TEMÀTICA CIÈNCIES POLITIQUES I SOCIOLOGIA' and 'GUIES TEMÀTIQUES'. A red arrow points from the central graphic towards the right-hand screenshot.

Com buscar a les bases de dades?

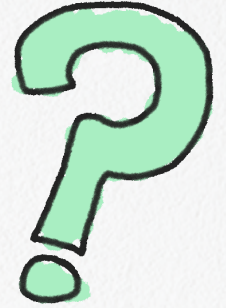

*Feu servir les mateixes estratègies de cerca que hem vist anteriorment per **construir la cerca** :*

- ✓ Per camps: TÍTOL, AUTOR, FONT, etc.
- ✓ Operadors booleans: AND, OR, NOT
- ✓ Per ampliar: Truncaments i comodins: */ ?
- ✓ **Consulta les opcions de cerca que ofereix cada base de dades**
- ✓ Aplica filtres

Bases de dades especialitzades en Polítiques i Sociologia

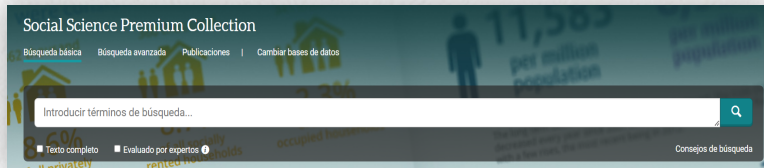

[Social Science Premium Collection](#) Conté resums, articles de revistes, llibres, capítols de llibres i working papers, amb accés al text complet de més de 1.000 revistes de l'àmbit de les ciències socials; ofereix una cobertura des de 1871 fins a l'actualitat.

Inclou les bases de dades: Applied Social Sciences and Abstracts (ASSIA) ; ERIC ; International Bibliography of the Social Sciences (IBSS) ; Linguistics and Language Behavior Abstracts (LLBA) ; PAIS international ; PILOTS : Published International Literature On Traumatic Stress ; ProQuest Criminal Justice ; ProQuest Education Journals ; ProQuest Political Science ; ProQuest Social Science Journals ; ProQuest Sociology ; Social Services Abstracts ; Sociological Abstracts ; Worldwide Political Science Abstracts

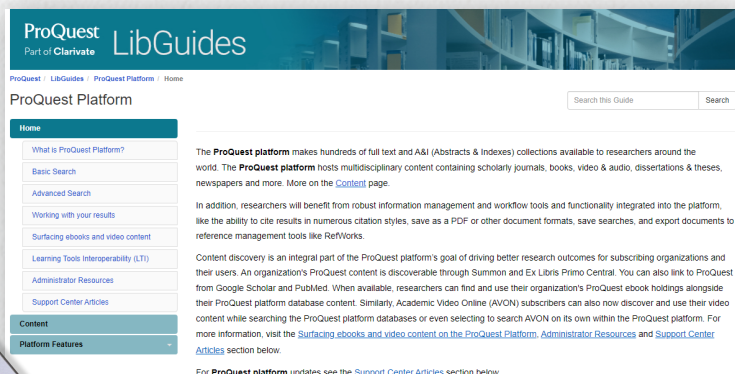

[Videotutorials:](#) Aquesta plataforma ofereix al seu web aquest tipus de recursos, que faciliten informació general sobre la plataforma i ofereixen consells de cerca, com treballar els resultats, etc.

Bases de dades especialitzades en Polítiques i Sociologia Social Science Collection (ProQuest)

Videotutoriales

[La búsqueda avanzada en ProQuest](#)

[Los resultados de una búsqueda en ProQuest](#)

Proquest Research Assistant: intel·ligència artificial aplicada

El proveïdor ProQuest comença a incorporar el 2025 l'**aplicació de la IA** a les seves bases de dades a través de ProQuest Research Assistant. Aquest assistent està implementat en versió Beta en algunes de les seves bases de dades amb més o menys prestacions.

A ProQuest Social Science Collection, aquest assistent apareixerà quan estiguem dins dels documents, no en la cerca, i ens ofereix:

1. **La conclusió principal** sobre l'article que permet determinar la rellevància.
2. **Ampliar la cerca** basant-se en els conceptes clau que ha trobat en el document.
3. **Altres temes de cerca.**
4. Altres opcions en funció del tipus de document.

Proquest Research Assistant: inteligencia artificial aplicada

ProQuest Acceso proporcionado por UNIVERSITAT AUTONOMA DE BARCELONA

Social Science Premium Collection

< Volver a la página Resultados < 2 de 39.758 > Texto completo | Revista científica

Elections, Succession, and Legitimacy in Ukraine: Lessons from Six Presidential Transitions

Paul D'Anieri. [Communist and Post-Communist Studies](#); Kidlington [Tomo 57, N.º 4](#), (Dec 2024): 6-27.
DOI:10.1525/cpcs.2023.2001608

Descargar PDF Citar Copiar URL Imprimir Todas las opciones

Texto completo

Texto completo - PDF

Resumen/detalles

78 Referencias

1 Veces citado en Web of Science

25 Documentos con referencias

Resumen

Traducir

Ocultar subrayado

Of Ukraine's six **presidential** transitions, only those in 2010 and 2019 proceeded entirely as envisioned in the constitution. In several cases, **elections** and transitions resulted from ad hoc arrangements made to address political crises. In one case, street protests forced the rerunning of **elections** seen as rigged, and in another street protests led to the departure of a president whose **election** had been seen as free and fair. In some cases, procedures that were entirely improvised were widely seen as legitimate, while in other cases established formal procedures were insufficient to legitimize a leader's rule. This raises the question of how **elections** and legitimacy interact. Under what conditions are **elections** sufficient to legitimate rule, and in what cases are they insufficient? Under what circumstances do non-legal means of changing rulers gain popular legitimacy? By reviewing Ukraine's seven **presidential elections** and six transitions of power, this article

Research Assistant BETA

Esta es la **conclusión principal** para este documento.

Elections in Ukraine, while often flawed, have been a crucial source of legitimacy for governments, demonstrating that both procedural and substantive notions of democracy are essential for maintaining political authority.

Additional topics discussed in the

Proponga temas de investigación bas...

Describe los conceptos importantes ...

Bases de dades especialitzades

[InDICES CSIC \(1976-2022\)](#): Base de dades de producció científica **publicada a Espanya**, conté referències d'articles de revistes, llibres ponències i actes de congressos, tesis doctorals, informes i compilacions.

Conté una part especialitzada en ciències socials i humanitats.

[InDICES\(CSIC\) : funcionalidades](#)

Font: Universidad de Castilla-la Mancha. (2020, Abril, 21). *InDICES(CSIC) : funcionalidades*. [Vídeo]. Youtube.
<https://www.youtube.com/watch?v=coANnBaZqkw>

Cerca d'informació:

- *Cercador* de les Biblioteques UAB
- Bases de dades
- **Cerca a Internet (Google Scholar)**

Cercadors a Internet

És el cercador de Google **enfocat al món acadèmic i de la recerca**. Trobaràs articles de revistes científiques, treballs de recerca, informes, tesis, llibres, etc. Es pot configurar perquè mostri els enllaços als recursos digitals subscrits per la UAB:

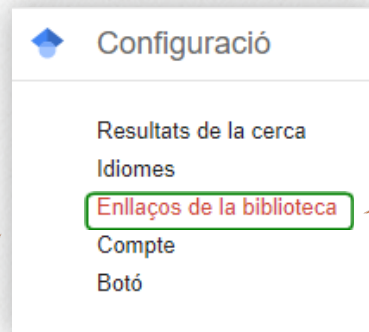
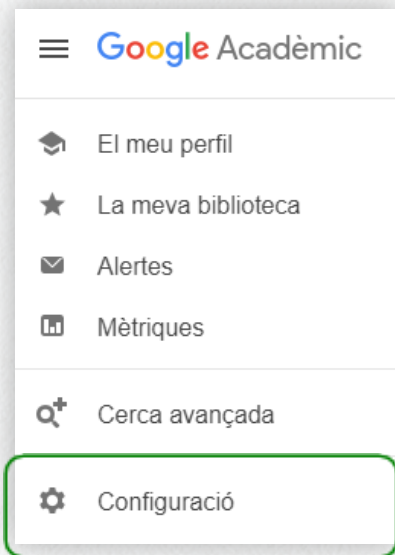

Dipòsit Digital de Documents de la UAB

Els **dipòsits digitals**, normalment estan impulsats o pertanyen a una universitat o institució. Són grans repositoris d'informació en format electrònic i poden ser una font d'informació important que podeu aprofitar pels vostres treballs. En general, són d'**accés obert**, podeu consultar i descarregar a text complet el que us interessi.

[Dipòsit Digital de Documents de la UAB](https://ddd.uab.cat)

Dintre del DDD podeu trobar **tesis, treballs acadèmics (TFG i TFM), recursos docents, fotos, vídeos, cartells i revistes antigues digitalitzades**

Exemple pràctic: Cercarem TFG's dels diferents graus de la Facultat de Polítiques i Sociologia

<https://ddd.uab.cat>

Moltes gràcies!

UAB Universitat
Autònoma
de Barcelona

Servei de
Biblioteques

Biblioteca de Ciències Socials

