

Noticiario

AMEGA PREPARA SU PARTICIPACION EN VARIAS FERIAS INTERNACIONALES

Tal como informamos en nuestro anterior número y en esta misma Sección, del 7 al 17 de abril próximo se celebrará en Irak por vez primera una feria internacional que, entre otros, acoge al sector avícola-pecuario. La exposición tendrá lugar en la ciudad de Bagdad.

Con este motivo, la Asociación Nacional de Maquinaria y Equipos para Avicultura y Ganadería —AMEGA— está preparando su participación en la Feria, habiendo ya lanzado la invitación a todos sus asociados y a las empresas que todavía no forman parte de esta Asociación, solicitando indiquen la superficie que pudieran desear. La participación en la citada Feria sería conjunta —en un sólo y gran stand— o bien en pequeños stands conjuntos, atendidos por una o dos personas. Finalizado el certamen, AMEGA organizaría un viaje colectivo de pocos días de duración para que los industriales participantes tuvieran contactos personales con los presuntos clientes que se hubieran contactado en el stand.

El mismo procedimiento se ha previsto para la participación en la Feria Internacional de Santiago de Chile, cuyas fechas de celebración —sin concretar todavía— caerán dentro del mes de noviembre próximo y en la AGROEXPO de Bogotá, que se celebrará del 13 al 27 de julio próximo.

Los interesados en participar en dichas manifestaciones feriales pueden contactar con AMEGA, Casanova, 118. Teléfono: (93) 254 33 00. Barcelona-36.

AGWAFOOD: FERIA AGROPECUARIA DE IRAN

Se han hecho públicas las fechas de celebración de la feria monográfica que bajo el nombre de AGWAFOOD recoge todo tipo de maquinaria y equipos para ganadería y agricultura.

El certamen tendrá lugar en la ciudad de Teherán del 21 al 27 de noviembre próximo y uno de los principales atractivos para la participación de nuestros exportadores consiste en que determinadas partidas arancelarias están casi o totalmente liberalizadas. Así ocurre con la maquinaria de ordeño y equipos para lechería, para los cuales los iraníes no precisan solicitar licencias de importación, lo que significa la ausencia de gravámenes sobre sus precios.

Para todo lo referente a avicultura, los derechos arancelarios son solamente del 5 por ciento, cantidad muy baja que puede favorecer mucho las compras de equipos y productos avícolas en general españoles.

Cualquier ampliación de información sobre esta feria iraní puede obtenerse de AMEGA, Casanova, 118. Teléfono: (93) 254 33 00. Barcelona-36.

INFORME DE LA MISION COMERCIAL ESPAÑOLA A COLOMBIA, EL SALVADOR Y GUATEMALA

Bajo este título, la Asociación Nacional de Maquinaria y Equipos para Ganadería y avicultura —AMEGA— ha publicado un exhaustivo estudio de los mercados de los tres países visitados en setiembre pasado por una Misión Comercial Española del sector avícola-pecuario.

A lo largo de las 126 páginas de que consta el trabajo, se analizan puntos tan interesantes pa-

ra el exportador español de implementos avícolas y ganaderos como son: La estructura económica de cada país, con datos generales, sistema económico y análisis de la situación del sector; La situación actual de cada país: agricultura, industria, política monetaria y operativa actual de los certificados de cambio; El comercio exterior, con cifras de 1976-1977, régimen de importaciones, análisis de las mismas, calidades, precios, tendencias, condiciones, sistema crediticio, condiciones de pago, comunicaciones y transportes; Comercialización: canales, contactos realizados, relación de importadores, representantes, fabricación mixta bajo licencia y otros datos de utilidad; Análisis de la competencia nacional y extranjera.

El trabajo finaliza con unas conclusiones en las que se pone de relieve el resultado general de la Misión en cada uno de los países visitados y los problemas con que se encuentra el sector avícola-ganadero para mejor vender sus productos.

Este documento constituye una importantísima y actualizada fuente de información para todos los fabricantes de productos para avicultura y ganadería que pretendan introducirse en los mercados latinoamericanos. Quienes deseen consultarlo pueden dirigirse a AMEGA, Casanova, 118. Barcelona-36.

AGROEXPO 79

Los avances más importantes de la industria avícola de Colombia y de otros países serán presentados a partir del 13 de julio de 1979, en AGROEXPO, la feria agropecuaria más importante que se realizará en Colombia, en este año.

Este sector económico, cuyas inversiones ascienden a 100.000 millones de pesetas, contará para



Más huevos con menos pienso

El perfecto ajuste de nuestras fórmulas para cada edad, momento del año y tipo de explotación de las ponedoras permite obtener una docena de huevos ¡y de qué tamaño! con menos de 1,80 kilos de pienso (además, en ponedoras en batería las deyecciones son más sólidas).

Lepanto, 1 al 15
Teléfono 892 05 62
VILAFRANCA DEL PENEDES
(Barcelona)

PIENSOS EL SOL SA



En instalaciones avícolas

SE IMPONE EL PUJANTE ESTILO DE PRADO

**La más amplia gama
de equipos para
una mayor
rentabilidad.**

Incubadores y Nacedoras.

Jaulas y baterías para ponedoras, cría-recría de pollitas y pollos de engorde.

Comederos, bebederos, recogidas de huevos, sistemas de limpieza, todo ello totalmente automatizado.

Silos para el pienso con distribución automática del alimento.

Criadoras a gas.

Y cualquier otro elemento que precise para su explotación avícola componen el **todo en avicultura de PRADO.**

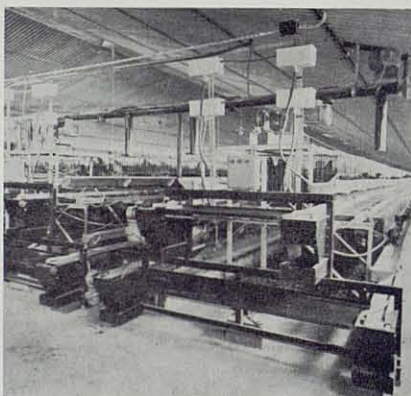

Una firma que avanza en constante renovación técnica para que usted disfrute de una explotación avícola más moderna y rentable.

¿Es usted exigente?

Confíese al eficaz estilo de una firma de prestigio.



PRADO HNOS. Y CIA., S.A.

Luchana, 4
Apartado 356 - Tfno. 415 70 00*
BILBAO-8

Delegaciones en:

Barcelona - Bilbao - Madrid
Sevilla - Valencia - Valladolid
y Zaragoza.



I. A. Selecciones Avícolas

Pídanos información
sin compromiso a:

PRADO HNOS. Y CIA, S. A.
Apartado 356 - Bilbao

Nombre:

Dirección:

Teléfono:

Población:

Provincia:

esta Feria con un pabellón especial, cuya superficie será de 2.500 metros cuadrados.

Dado el extraordinario desarrollo que ha alcanzado esa industria en Colombia, la muestra avícola permitirá a los expositores nacionales y extranjeros intercambiar experiencias en torno a los niveles de tecnología y aprovechamiento de las especies menores.

Faltando más de 6 meses para la apertura del certamen han confirmado ya su participación en el salón avícola 50 empresas, destacándose conocidos laboratorios, fabricantes de material para la avicultura, piensos y razas de aves.

Varios países norte y sudamericanos han comunicado su participación en la Feria, mientras que otros de Europa, entre ellos España, a través de AMEGA, darán su respuesta en las próximas semanas a la invitación formulada por los organizadores.

Se ha previsto la dotación de un área para reuniones comerciales así como la programación de seminarios y conferencias científicas sobre operación, manejo, mercadotecnia y explotación de la industria avícola.

Quienes requieran mayor información, deben dirigirse a la siguiente dirección:

AGROEXPO 79
 Apartado Aéreo 55.039
 Bogotá. Colombia.

IX CONGRESO INTERNACIONAL DE REPRODUCCION ANIMAL E INSEMINA- CION ARTIFICIAL

En el VIII Congreso Internacional de Reproducción Animal e Inseminación Artificial que tuvo lugar en Cracovia, Polonia, en 1976 se decidió que el IX Congreso tuviera lugar en Madrid en 1980. Actualmente y una vez aprobadas ya las fechas de este Congreso por el Comité Ejecutivo Internacional, se puede anun-

ciar que éstas serán definitivamente las del 16 al 20 de junio de 1980.

El Congreso se celebrará en el Palacio Nacional de Congresos y Exposiciones de Madrid, situado en la Avda. del Generalísimo, 29.

Elaborado ya el anuncio preliminar del mismo, las inscripciones que se reciban antes del 31 de diciembre de este año, tendrán una cuota de 16.000 pesetas y las que lleguen más tarde de esta fecha 20.000 pesetas. Los acompañantes abonarán respectivamente 8.000 ó 10.000 pesetas.

Los idiomas oficiales serán únicamente español e inglés existiendo traducción simultánea.

Habrà 3 Sesiones Plenarias sobre los siguientes temas:

1. Fisiología de la reproducción.
2. Inseminación artificial.
3. Patología de la Reproducción.

También se celebrarán Mesas Redondas sobre una serie de problemas específicos ya seleccionados, Symposiums de comunicaciones libres y sesiones "Poster". Se admite el envío de comunicaciones cuyo título deberá ser comunicado al Comité Organizador antes del 31 de marzo de 1979. Los resúmenes de las comunicaciones deberán ser enviados al mismo antes del 30 de junio próximo y el texto de los trabajos completos antes del 31 de octubre de 1979.

Quienes se hallen interesados en más información deben dirigirse a las siguientes direcciones:

Secretaría General
 Prof. Dr. Tomás Pérez García
 INIA. CRIDA-06
 Departamento de Reproducción Animal.
 Avda. Puerta de Hierro, s/n.
 Madrid-3

Administración y Servicios Generales.
 TILE, S.A.
 Londres, 41.
 Madrid-28

CURSOS INTERNACIONALES DE AVICULTURA Y PORCICULTURA

Del 29 de agosto de 1979 al 1 de marzo de 1980 tendrán lugar unos Cursos para Avicultura y Porcicultura en la Escuela práctica de Barneveld, en Holanda. Estos cursos se destinan particularmente a alumnos procedentes de países en vías de desarrollo que deseen adquirir una especialización práctica en los campos mencionados.

Los Cursos incluyen lecciones teóricas y prácticas, demostraciones prácticas, técnicas de laboratorio, excursiones a granjas, etc. En ellos se tocan todos los puntos referentes a la cría, genética, higiene y prevención de enfermedades, alojamientos y manejo, alimentación, economía, etc. El idioma en que se darán es el inglés, siendo necesario que los alumnos tengan un buen conocimiento del mismo, cuenten con más de 23 años de edad y con una experiencia práctica de al menos 3 años en avicultura o porcicultura.

El coste de un Curso es de 1.500 florines —unas 51.540 pesetas—, no incluyéndose en esta suma los gastos de alojamiento ni manutención. Sin embargo, para los alumnos que lo soliciten a través de los representantes diplomáticos de los Países Bajos en cada país hay posibilidades de conseguir becas de estudio que comprendan la mayor parte de los gastos.

Quienes requieran mayor información deben dirigirse a la siguiente dirección:

Director de la Academia de Barneveld
 P.O. Box 64
 Wesselseweg 32
 Barneveld
 Holanda

Cartas de los lectores

CORRIGIENDO UNA ERRATA

En el pasado número de enero de esta revista se deslizó una errata en la contestación a una "Carta de los Lectores" que nos apresuramos a corregir.

En la página 36 —3.ª columna— se indica que para una manada de 10.000 gallinas que se quieran someter a un programa de muda con cinc sólo se requerirán 500 kilos de pienso. En vez de ello, la cita correcta debería decir 750 kilos.

POLLITAS DE BAJO PESO

Acabo de recibir unas pollitas de color de 20 semanas de edad —sobre la cual tengo seguridad de que es cierta— que, a mi modo de ver, tienen un peso notablemente inferior que el que les correspondería. Consultando los manuales de instrucciones de la estirpe —de procedencia Estados Unidos—, veo que a esta edad señalan que el peso ideal debería estar comprendido entre 1,5 y 1,6 kilos, cuando las mías pesan sólo 1,2 kilos.

¿Me pueden indicar a qué puede ser debido y qué me puede ocurrir con estas aves por lo que se refiere a su producción futura?

P. Núñez (Valencia)

Descartando el que estas pollitas no tengan la edad que le han asegurado —pues Vd. dice que está cierto de ello—, lo observado por Vd. no es raro, al menos en España. Debido a la competencia existente en el negocio de la venta de pollitas re-

criadas, gran parte de quienes se dedican a ello las restringen excesivamente en su alimentación con objeto de ahorrar tal vez 1 ó 2 kilos de pienso. Como es lógico, ello es incorrecto, pues si los seleccionadores de la estirpe dan unas tablas de pesos en la cría y recría, éstas han de ser siempre la base por la que se guíen los recriadores a fin de conseguir unas pollitas perfectamente preparadas para iniciar su producción en inmejorables condiciones.

Por lo que se refiere a la producción futura de estas aves, resulta muy difícil establecer un pronóstico ya que todo dependerá del manejo a que Vd. las someta de ahora en adelante. Pero para que le sirva de orientación, podemos aconsejarle la lectura de la Ficha de Investigación número 77, publicada en setiembre de 1974, en la que se mostraba que unas aves de color 167 g. más ligeras que otras a las 24 semanas de edad retrasaron su madurez sexual en dos días, pesaron aún 143 g. menos al venderse a 64 semanas y dieron huevos de 1,7 g. menos de peso. En cambio, su puesta en 40 semanas fue de 6 huevos superior, su consumo de pienso de 6 g. diarios menos y su conversión por docena de 0,21 Kg. menos. En resumen, ello nos indica que si el retraso en el peso inicial no es muy elevado, el balance económico incluso puede llegar a favorecer —como en este caso— a las aves más ligeras.

LA REPRESENTATIVIDAD DE LAS PESADAS DE AVES

Aunque en muchos lugares he visto la recomendación de que siempre interesa saber el peso de las aves, tanto durante el creci-

miento como en el período de puesta, con el fin de ir cotejando con el que indican los vendedores, no he observado ninguna recomendación clara acerca de lo que debo entender por un peso correcto. Por ejemplo, si tengo unas pollitas pesadas que me pesan 1.700 g. y las instrucciones de manejo señalan que el peso "standard" debería ser de 1.680 g., ¿puedo suponer que ello ya es correcto o bien, por el contrario, que están excesivamente engasadas?.

J.LI (Lérida)

No sólo tiene importancia el conocimiento del peso medio de la manada con el fin de cotejarlo con la media "standard" de la firma proveedora de las aves sino también la regularidad de pesos dentro del lote, es decir, la dispersión que pueda existir entre los pesos de las aves individuales.

Esto tiene importancia puesto que uno podría tener una manada cuyo peso medio se ajustara al standard pero que por cualquier problema de manejo o de alimentación —especialmente si, como ocurre con las aves pesadas, se ha aplicado un sistema de restricción— no fuera lo suficientemente uniforme.

En el ejemplo que Vd. nos pone, el peso medio por Vd. hallado no es muy diferente del standard y, por ello, poco debe preocuparle la diferencia en más. De todas formas, hará bien en corregirla, jugando para ello con el suministro de pienso a base de reducir la ración diaria de las aves.

Sin embargo, de lo indicado anteriormente se deduce la necesidad de tomar, además, los pesos individuales de todas las aves que constituyen la muestra pesada, viendo luego qué cantidad o porcentaje de ellas se hallan comprendidas entre un peso un 10 por ciento superior o inferior

(Continúa en la página 73)

B-380. HECHOS

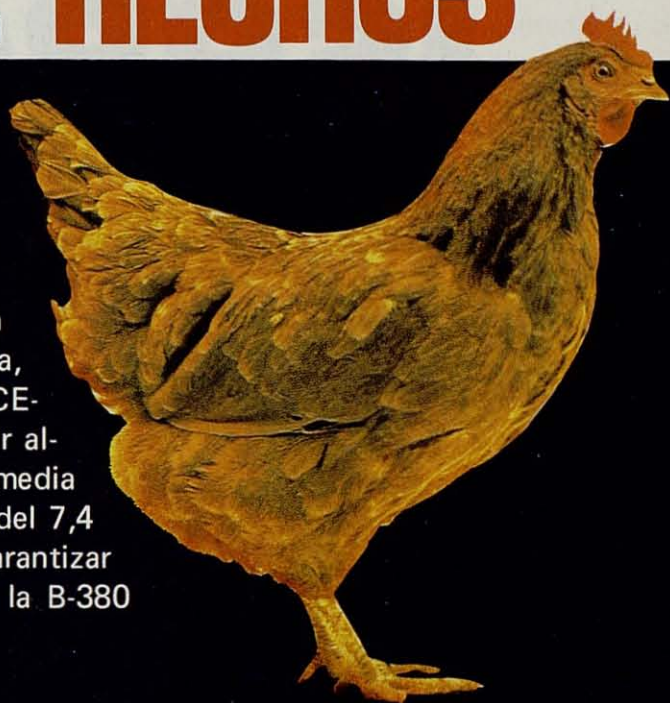

Viabilidad

En una prueba reciente en Neu Ulrichstein, Alemania, se registró una mortalidad CE-RO (Es imposible conseguir algo mejor). La mortalidad media en ponedoras se considera del 7,4 por ciento. No podemos garantizar mortalidad nula, pero con la B-380 puede ocurrir.

Producción de Huevos

281,6 huevos por ave alojada fue el resultado de la B-380 en la novena Prueba Nacional de Puesta.

La media de la Prueba fue 269,3.

Un resultado excelente de la B-380, un ave excelente.

En todo el mundo la Babcock B-380 está demostrando ser una extraordinaria ponedora de huevo de color.

Los hechos hablan por sí mismos.

Conversión de pienso

En la reciente Novena Prueba Nacional (huevo de color), la B-380 dio una conversión de 1,964 Kgs. por docena de huevos.

La media de la prueba fue 2,050 Kgs/docena.

La B-380 da dinero.



granja gibert

Apartado de Correos, 133
Tels. (977) 36 01 04 - 36 02 93
CAMBRILS (Tarragona)



ISABEL

CONSERVAS GARAVILLA, S. A.

Apartado 13 - Teléfono (94) 688 03 00* - Telex 32111 GARAV E
Telegramas: CONSERVILLA - BERMEO (Vizcaya) - ESPAÑA

“HARINAS DE PESCADO DE PRIMERA CALIDAD”

elaboradas en nuestras fábricas de:

Arrecife de Lanzarote (Canarias) - El Grove (Pontevedra) - Algeciras (Cádiz)

consulte a nuestros agentes nacionales

PLAZA	AGENTE	CODIGO	TELEFONO
Albacete	Melchor Sáez Auñón	(967)	22 17 44
Algeciras	Rafael Barbudo García	(956)	66 08 57
Alicante	José Martínez Olmos	(965)	22 26 45
Almería	José Sola Pérez	(951)	23 03 59
Antequera (Málaga)	Salvador Hazañas del Pino	(952)	84 18 40
Avila	Ernesto de Juan Sánchez	(918)	22 19 53
Avilés	Isabel Fernández	(985)	56 15 53
Barcelona (Delegación)	Justo Escobar García de Novellán	(93)	241 68 03
Bilbao	Representaciones COPASA	(94)	433 94 72
Burgos	Antonio Ibáñez de la Fuente	(947)	20 67 65
Cáceres	Antonio Martín Galán	(927)	22 05 94
Ceuta	José Zárate Ortiz	(956)	51 25 16
Ciudad Real	Francisco Vela Ruiz	(926)	22 01 60
Córdoba	Diego Molinero Mondejar	(957)	27 52 95
Cuenca	José Miralles Tortosa	(966)	22 11 06
Gerona	Luis Suy Ferrer	(972)	20 17 29
Gijón	José Aizpún Fernández	(985)	36 67 47
Granada	Antonio Castellano Garrido	(958)	25 83 99
Guadalajara	Faustino Bernal de Lara	(911)	22 03 42
Huesca	Ramón García Lafarga	(974)	21 11 29
Huelva	Elías Gregorio	(955)	22 64 58
Jerez de la Frontera	Manuel Romero Vázquez	(956)	34 45 56
La Felguera	Representaciones ROLANDO	(985)	69 19 31
La Línea de la Concepción	Sergio Jiménez Ruiz	(956)	76 34 39
Las Palmas de Gran Canaria	Pan Americana de Comercio, S. A.	(928)	25 77 45
León	Argimiro Factor Santos	(987)	20 83 16
Lérida	Jorge Castelló Salla	(973)	23 27 97
Linares (Jaén)	Miguel Romera Sanz	(953)	69 08 61
Logroño	Antonio Rodríguez Pérez	(941)	23 17 25
Lorca (Murcia)	Juan de Dios Navarro	(968)	46 63 27
Lugo	Jesús Montouto Rebolo	(982)	21 49 56
Málaga	Manuel Cortés del Pino	(952)	31 29 41
Madrid	Francisco Gisbert Calabuig	(91)	473 79 70
Mérida (Badajoz)	Maximino Carmona Espinosa	(924)	30 20 75
Orense	Alfonso Rivero López	(988)	22 61 44
Palencia	Francisco Torrijos Conde	(988)	72 31 86
Palma de Mallorca	César González Suardiaz	(971)	25 61 93
Ronda (Málaga)	Francisco Muñoz Aguilar	(952)	87 28 74
Salamanca	Mateo Santos Sánchez	(923)	22 41 39
San Sebastián	Sres. Beldarrain-Calparsoro	(943)	55 03 39
Santa Cruz de Tenerife	Hermanos Marrero Suárez	(971)	22 79 40
Santander	Aníbal Díaz Sampedro	(942)	23 37 30
Santiago de Compostela (Delegación)	Alberto Dorano	(981)	59 68 73
Segovia	Juan Jesús Alvaro González	(911)	42 32 47
Sevilla (Delegación)	Francisco Bozzino Belver	(954)	25 64 09
Tarragona	José Parreu Vives	(977)	21 17 67
Teruel	Manuel Sánchez Jiménez	(974)	60 12 40
Toledo	Juan y José Ramírez	(925)	22 31 46
Valencia (Delegación)	Jesús Navarro Pérez	(96)	375 44 04
Valladolid	Mariano Gutiérrez Muñoz	(983)	22 03 79
Vitoria	Oscar Delgado Olavezar	(945)	22 14 37
Zaragoza (Delegación)	Pedro Martín Murillo	(976)	33 75 08

Nuevos productos

MIXKAP

Conservador mejorante de harinas animales



Es un conservador mejorante de las harinas cárnicas y de pescado de consumo en alimentación animal.

Sus propiedades son:

FUNGICIDA de amplio espectro.

BACTERICIDA de amplio espectro.

ANTIOXIDANTE

MEJORANTE, evita el apelmazamiento, dando mayor soltura a la harina, haciendo más eficaz la acción de los principios activos, permitiendo la conservación de las harinas mejorando su aspecto.

MIXKAP es un producto de INQUIFASA (Tarragona)

Noticiario (viene de la página 71)

LOS CALIFORNIANOS HAN DOBLADO EL NUMERO DE AVES POR GRANJA Y MEJORADO SU MANEJO

Mientras que en el quinquenio de 1953 a 1957 el número medio de ponedoras existentes en las granjas californianas era de unas 5.000, en el de 1963 a 1967 fue de 32.000 y en el de 1973 a 1977 ha sido de 62.000. Ello representa casi el haber doblado la capacidad de las granjas en relación con lo que se hacía 10 años atrás, lo que se explica por el interés de los avicultores en combatir la inflación y seguir en el negocio.

Este aumento de la capacidad de las granjas ha tenido lugar al mismo tiempo que han mejorado sustancialmente multitud de detalles en el manejo. Según el Dr. Adolph, de la Universidad de California, hace 20 años los avicultores muchas veces no prestaban la atención debida a las pollitas

de recría, olvidando por ejemplo a veces cosas tan elementales como el cortarles los picos o la aplicación de alguna vacuna. En cambio, hoy ya miran a esto como una operación especializada e independiente del ciclo de puesta, teniendo así a las pollitas en granjas aparte y practicando en todo momento el programa "todo dentro-todo fuera".

En cuanto a las ponedoras, mientras hace 20 años era corriente tenerlas en puesta por 15 meses ininterrumpidos, hoy es más normal someterlas a una muda forzada para mantenerlas de 20 a 22 meses.

El llevar hoy unas anotaciones mejores que nunca y el haber podido disponer de toda clase de mecanismos o equipos para ayudarse en su labor —desde comederos automáticos de todo tipo hasta empacadoras de huevos o diverso material de limpieza— ha hecho además que la eficiencia de las operaciones actuales sea ya difícilmente superable.

IV JORNADAS DE ESTUDIOS ALIMENTARIOS

Con el patrocinio del Salón Internacional ALIMENTARIA y organizadas por el Grupo Profesional de Industrias Alimentarias de la Asociación de Químicos del Instituto Químico de Sarriá, los días 15 al 17 de mayo próximo se celebrarán en Barcelona estas Jornadas que versarán sobre el tema: "Harinas y sus aplicaciones".

Se ha invitado a participar en este certamen a fabricantes y suministradores de materias primas, industriales y técnicos que las utilizan, relevantes figuras internacionales y a la Administración en los apartados de Control y Legislación. Para más información dirigirse a:

Asociación de Químicos del I.Q.S.

Srta. Enma Fernández
c/. Instituto Químico de Sarriá, s/n.— Barcelona-17

Cartas de los lectores (viene de la página 72)

al de la media. Como mínimo esta cifra debería ser del 70 por ciento.

En el caso por Vd. citado, el

70 por ciento de las aves pesadas individualmente deberían hallarse comprendidas entre unos pesos de 1.512 y 1.848 g. Si no se

llega a esta cifra, ello será señal de una desigualdad en la manada, debiendo Vd. analizar las posibles causas y corregirlas.

COTIZACIONES DEL MERCADO DE BELLPUIG (*)

Días	Pollos vivos	Gallinas Leghorn	Gallinas semipesadas	Gallinas pesadas
2 de enero	67,—	33,50	49,—	70,—
9 "	63,—	33,50	49,—	76,—
16 "	62,50	30,50	47,—	78,—
23 "	61,00	27,50	42,—	89,—
30 "	58,50	27,50	41,—	89,—

(*) Precios sobre granja, Ptas/kilo.

COTIZACIONES DE HUEVOS, PESETAS DOCENA

Mercados	Super-extras	Extras	Primeras	Segundas	Terceras	Cuartas
Reus (precios sobre granja) (*)						
8 enero	54,— (66,—)	46,— (60,—)	42,— (53,—)	39,—	36,—	29,—
15 "	52,— (57,—)	42,— (57,—)	39,— (50,—)	34,—	31,—	22,—
22 "	49,— (62,—)	39,— (56,—)	36,— (46,—)	31,—	28,—	20,—
29 "	45,— (62,—)	37,— (54,—)	34,— (39,—)	30,—	25,—	20,—
Madrid (precios al por mayor)						
8 enero	63,—	59,—	54,—	51,—	47,—	41,—
15 "	60,—	55,—	50,—	46,—	42,—	36,—
22 "	57,—	52,—	47,—	43,—	38,—	32,—
29 "	56,—	51,—	45,—	41,—	35,—	29,—

(*) Entre paréntesis, precios del huevo de color.

Mal se ha iniciado el año en los mercados avícolas, tanto en lo que a los pollos como a los huevos se refiere ya que en ambos sectores se ha apreciado una notable pérdida en relación con el mes anterior.

En el mercado del pollo hay que destacar en primer lugar, que ya la primera semana del mes, es decir, aún en plenas Fiestas Navideñas, la superioridad de la oferta hacía que los precios se redujeran en unas tres pesetas kilo en relación con la última semana de diciembre. Sin embargo, lo peor aún estaba por llegar pues en el resto del mes la débil demanda existente hizo que los precios de "tablilla" no se pudieran mantener en ninguna jornada, registrándose así notables concesiones sobre éstos, las cuales desembocaron en la última sesión de contratación en las bajas 58/59 pesetas kilo, que mostramos más arriba.

Sin embargo, peor ha sido aún el percalce sufrido por los huevos ya que la caída sufrida en el transcurso de enero ha sido

brutal, afectando por igual a todos los tipos. En comparación con los precios medios de diciembre —mes en el que debe recordarse que estuvieron prácticamente inamovibles—, la categoría del descalabro sufrido en enero ha sido, a nivel granja, de unas 8 pesetas/docena para los blancos y de unas 3 pesetas/docena para los de color. En estos últimos hay que hacer notar que el mayor descenso registrado en enero ha sido con las primeras, las cuales han visto reducir sus cotizaciones a lo largo de este mes en 14 pesetas/docena.

Como era de esperar, la caída del huevo ha acarreado de inmediato un descenso casi paralelo en las gallinas, las cuales, en sus categorías de ligeras y semipesadas, han visto reducir sus cotizaciones en unas 6/8 pesetas kilo en el transcurso de enero. No obstante, con las aves pesadas ha ocurrido lo contrario, aumentando hasta 19 pesetas/kilo en enero, lo cual a nuestro juicio no tiene ninguna lógica.

¿CONOCE VD. la tasa de mortalidad causada por la enfermedad de GUMBORO?

Durante el último decenio se han diagnosticado en España múltiples focos de la Enfermedad de Gumboro, con un índice muy variable de mortalidad, provocando con ello grandes pérdidas económicas que hacen indispensable la vacunación.

galli gumboro

VACUNA VIVA
CONTRA LA ENFERMEDAD
DE GUMBORO

GALLI-GUMBORO es el fruto de la investigación aplicada que SOBRINO inició en nuestro país en la década de los 60, iniciando los primeros trámites de registro oficial en 1.970. Solicite la amplia información de que disponemos sobre dichas investigaciones.

laboratorios sobрино s.a.

Apartado 49 — Tel. 29.00.01 (5 líneas) — Telex 57.223 SLOT E
VALL DE BIANYA-OLLOT (Gerona)

sobрино

ROYAL CROSS ROJA REGAL CROSS NEGRA

Híbridas de la más alta resistencia, producidas por «**MONTSERRAT**», que le proporcionarán los mejores beneficios.

LA GALLINA NEGRA Y ROJA DE...

HUEVOS MORENOS GRANDES - CASCARA SIN ROTURAS - VITALIDAD
ADAPTACION A TODOS LOS CLIMAS - PARA EL CAMPO LA MEJOR
AYUDA AL AGRICULTOR.

POLLITAS DE UN DIA - RECRÍA DE CINCO SEMANAS A CINCO MESES
CON PRODUCCION TODO EL AÑO.

LANDRACE

BLANCO BELGA

Líneas puras, con control de «pedigree», inscritas en libros genealógicos nacionales.

NUEVAS LINEAS LANDRACE RECIEN IMPORTADAS DE HOLANDA

Miembro de la Asociación Nacional de Ganado Porcino Selecto.
Lo mejor para obtener canales especiales para consumo en fresco.

PATITOS BLANCOS PEKING PARA ENGORDE

SELECCION - VITALIDAD
PATITOS DE UN DIA Y VARIAS EDADES

En Broilers pollitos para engorde le ofrece lo mejor

ROSS I

Solicite información

Explotación Agrícola MONTSERRAT

Paseo Rector Esperabé, 10 — Apartado 84 — Tels. 21 40 06 - 7

S A L A M A N C A

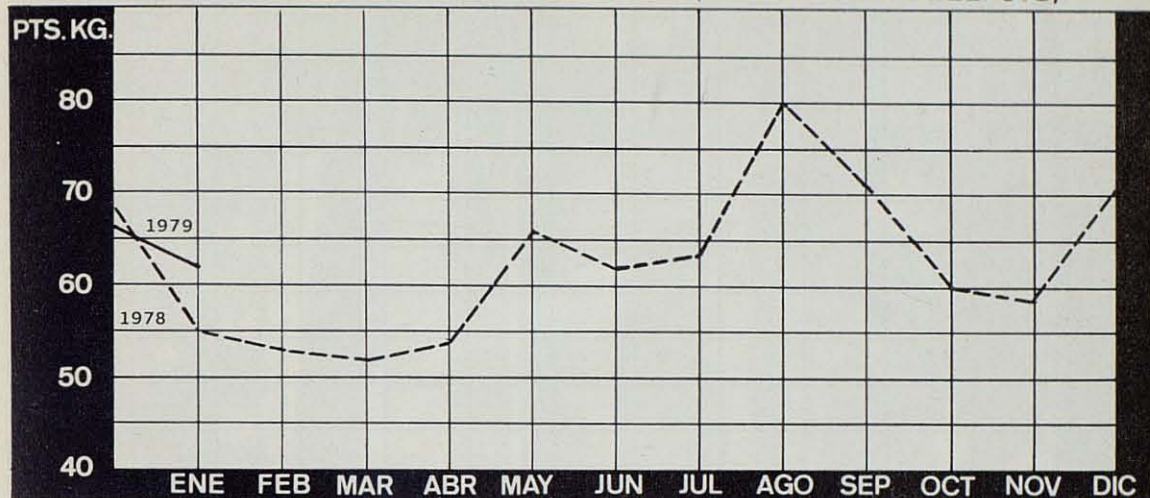
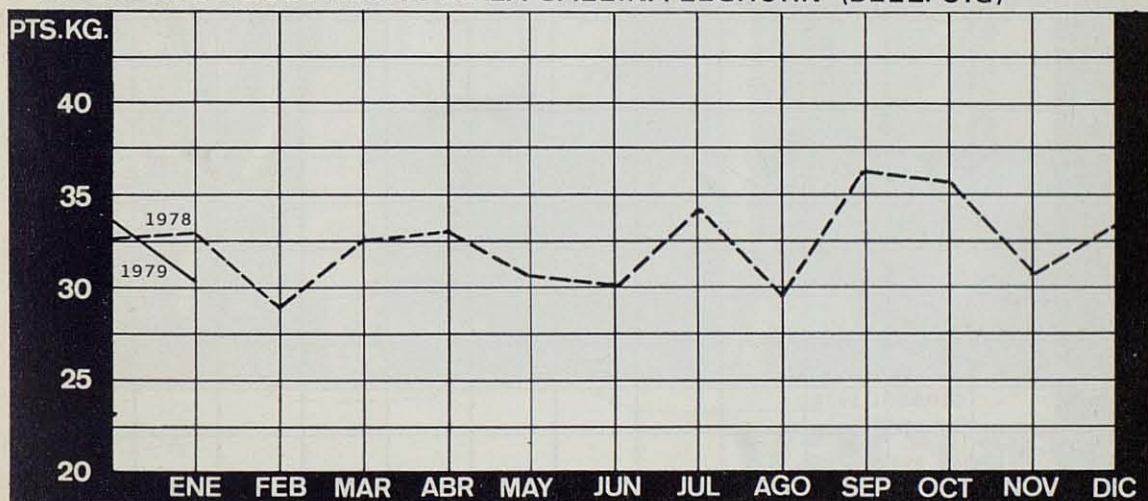
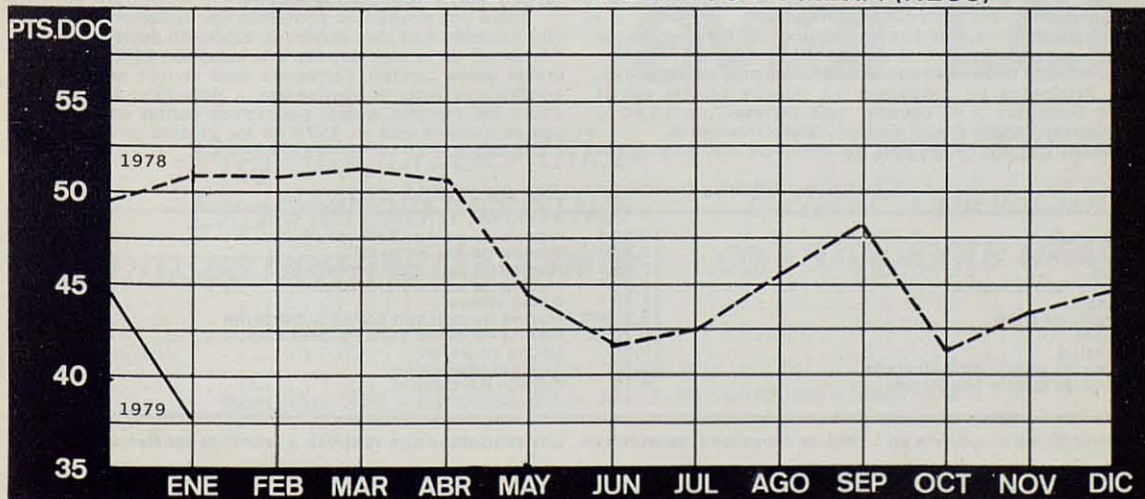
EVOLUCION DE LOS PRECIOS DEL POLLO VIVO (MERCADO DE BELLPUIG)

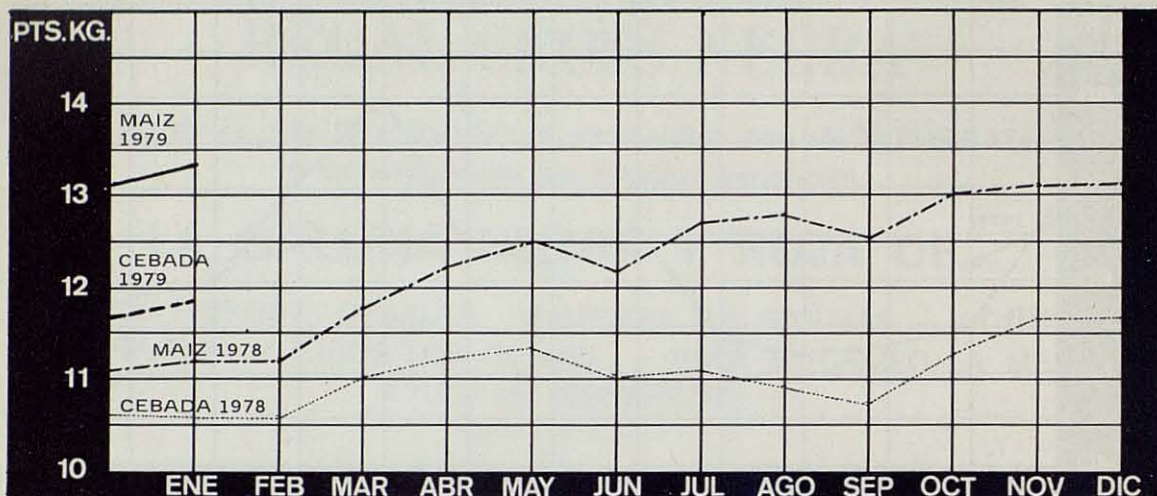
EVOLUCION DE LOS PRECIOS DE LA GALLINA LEGHORN (BELLPUIG)

EVOLUCION DE LOS PRECIOS DEL HUEVO BLANCO PRIMERA (REUS)

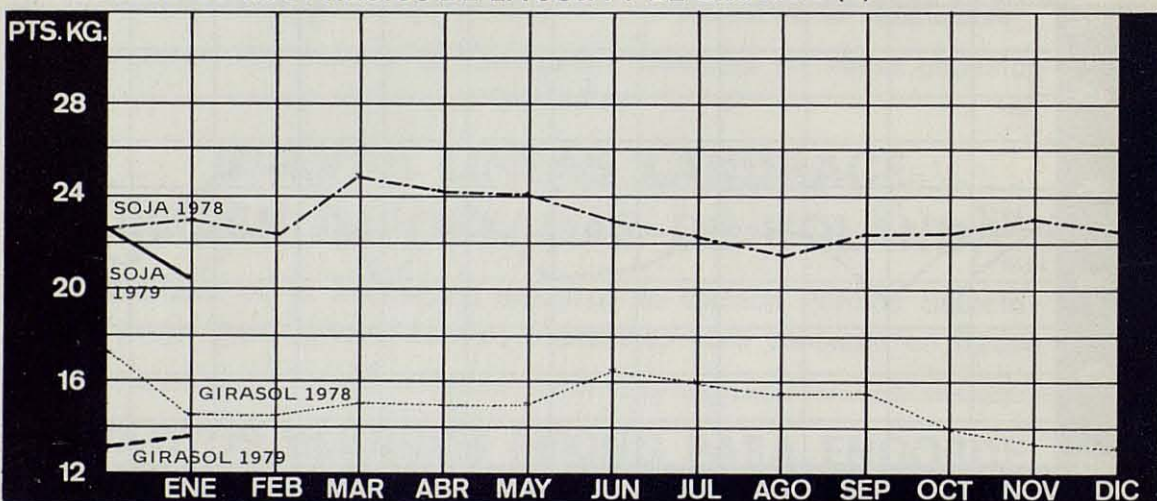
EVOLUCION DE LOS PRECIOS DEL MAIZ Y LA CEBADA (*)

(*) Maíz USA, cebada "dos carreras". A granel, sobre muelle Barcelona.

EVOLUCION DE LOS PRECIOS DE LA SOJA Y EL GIRASOL (*)

(*) Soja 44 por ciento, girasol 38 por ciento. A granel, sobre muelle Barcelona.

Iniciado ya 1979, puede decirse que el mes de enero ha transcurrido en la calma más absoluta puesto que la mayor parte de las materias primas se encuentran con unos precios prácticamente estabilizados.

De esta forma, mientras los maíces no han variado de precio en relación con el pasado diciembre, los restantes cereales sólo han registrado unos leves signos de debilidad. Dos productos no mostrados en nuestra tablilla son el maíz Sudáfrica y la cebada "seis carreras", a 13,60 y 11,40-pesetas/kilo granel destino, respectivamente.

En el transcurso del mes los derechos reguladores han

jugado a la baja, hallándose situados al finalizar el mismo en 2.703 Ptas/tonelada para el maíz, 2.965 Ptas. para el sorgo y 3.573 Ptas. para la cebada.

Entre los productos proteícos las variaciones de precios también han sido mínimas, cabiendo destacar que los "futuros" de la soja tienden a la baja, con 19,70 Ptas/kilo granel sobre camión Tarragona para el mes de julio. De confirmarse esto y mantenerse a parecidos niveles que ahora los cereales, quizás podríamos contar con una mayor estabilidad que en 1978 en los precios de los piensos compuestos.

PRECIOS MEDIOS ORIENTADORES DE ENERO DE 1979 (1)

Maíz plata	13,90*	Harina de girasol 38% proteína	13,85
Maíz USA	13,30*	Gluten de maíz "gold"	32,70
Sorgo	12,60*	Harina de soja 44% proteína	20,80*
Cebada "dos carreras"	11,80*	Harina de soja 50% proteína	22,45*
Avena	11,25*	Grasa animal	41,—
Salvado de trigo	10,50	Harina de pescado 60/65% proteína	44,—
Cuarteras	10,70	Harina de carne 50/55% proteína	20,—
Tercerilla	10,90	Leche en polvo	42,50
Harina de alfalfa deshidratada	10,60	Fosfato bicálcico	19,50
Harina de alfalfa henificada	8,15	Carbonato cálcico	0,90

(1) Precios de mayorista en Lonja de Barcelona, pesetas/kilo. Los productos que se sirven a granel se señalan con *

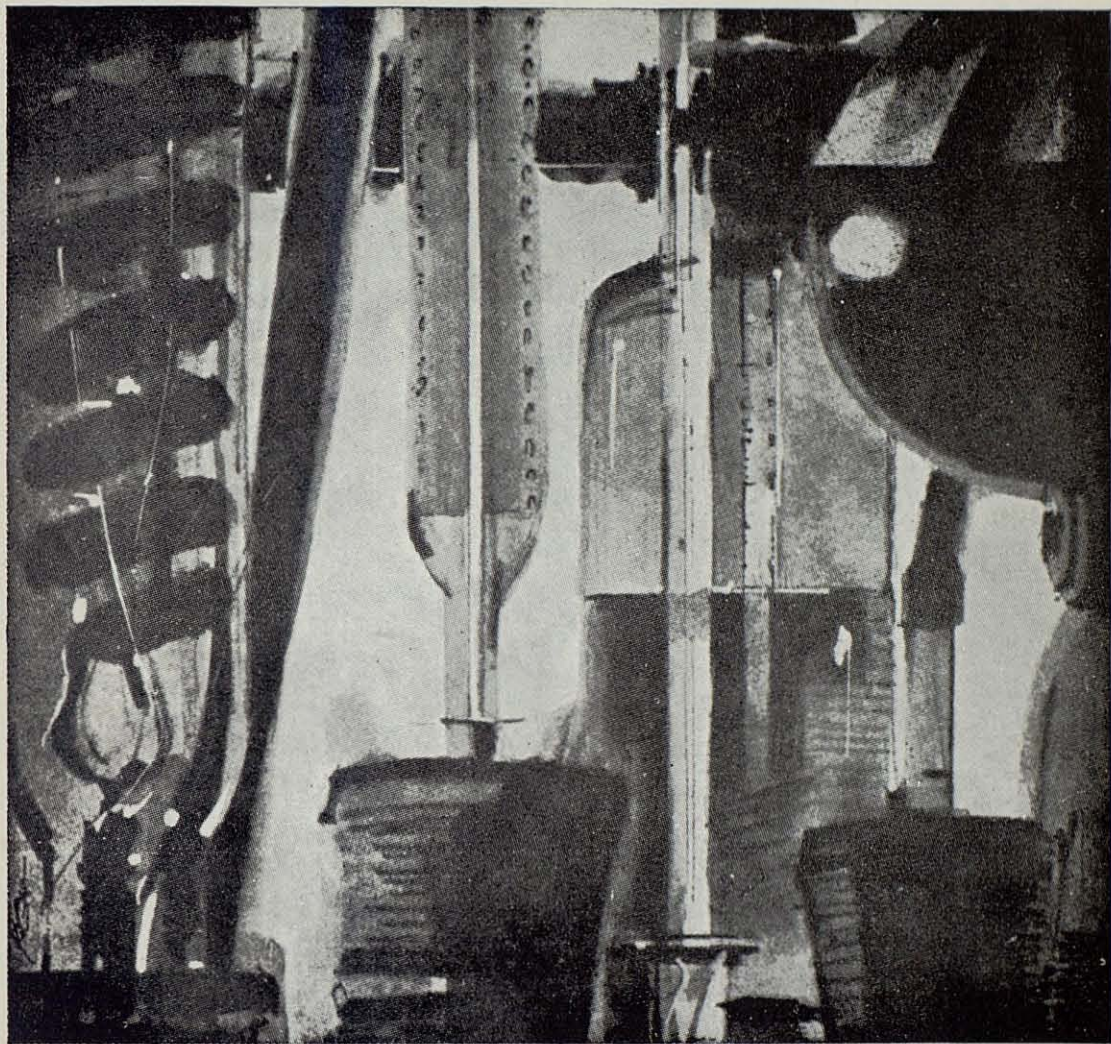

vacuna contra la peste aviar Leti

*Preparación científica
Experiencia industrial
Rigurosas normas de control*

*inactivada por
Beta-Propiolactona
con excipiente oleoso*



DIVISION VETERINARIA LETI

Rosellón, 285 - Barcelona/9 — Av. J. Antonio, 68 - Madrid/13

Energía segura para sus proyectos

Construir, vencer la hostilidad de la naturaleza y elevar estructuras ambiciosas, es cuestión de energía

Ud. necesita energía. «Fuerza eléctrica» para cubrir sus necesidades en cada momento.

Un equipo electrógeno de Electra Molins le asegura contra las molestias, daños y costes de un corte en el suministro eléctrico en empresas, hoteles, clínicas, etc.

Electra Molins Grupos Electrógenos

Equipos de arranque manual o automático fijos y transportables que le aseguran energía y potencia constante.

Equipos de continuidad para ordenadores y procesos que no pueden admitir ni un micro-corte.



Electra Molins S.A.

25 años de experiencia en grupos electrógenos.
Avda. José Antonio, 434. Teléfono: 325 06 50* - Barcelona-15.

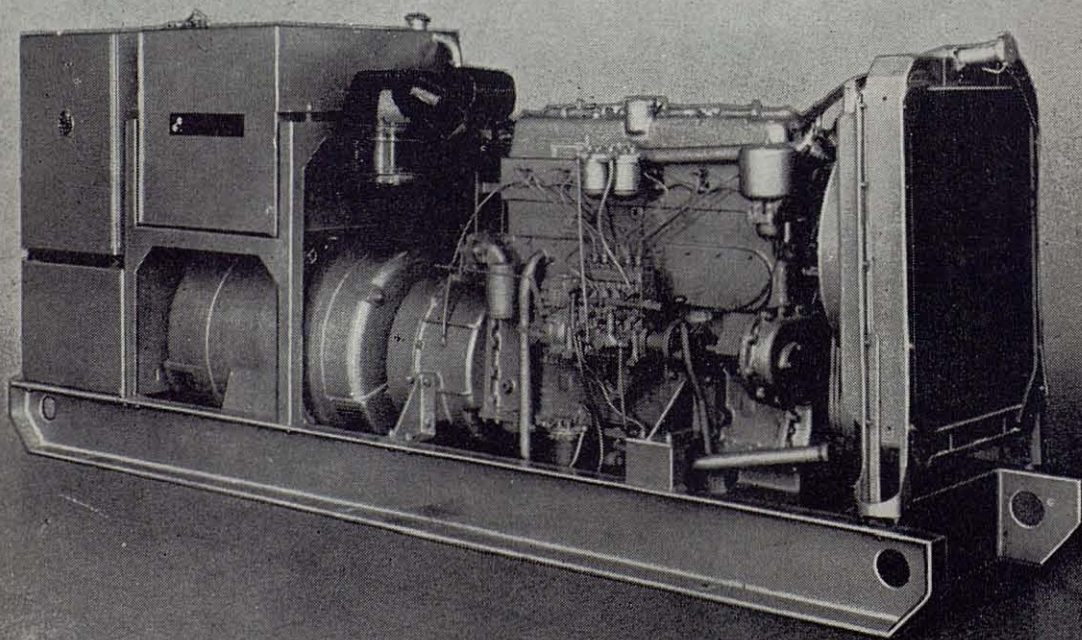

Guía Comercial

Esta Guía Comercial se halla destinada a publicar pequeños mensajes — 1/16 de página — relacionados con la compra-venta entre anunciantes y lectores en general de esta revista.

Los interesados en publicar un anuncio en estas páginas pueden ver las condiciones indicadas en el BOLETIN DE PUBLICIDAD que figura en este mismo número y remitirnoslo debidamente cumplimentado.

Aves

GRANJA GIBERT

BABCOCK

la ponedora que le hará ganar dinero

GRANJAS GIBERT - Apartado 133

Tels. (977) 36 01 04 - 36 02 93

CAMBRILS (Tarragona)

PATITOS BLANCOS PEKING PARA ENGORDE

Selección - Vitalidad

Patitos de un día y varias edades

EXPLOTACION AGRICOLA MONTSERRAT

Rector Esperabé, 10 - Tel. 21 40 06/7 - SALAMANCA

MAS BENEFICIOS CON DEKALB

Desde su introducción en 1975, las ventas de la nueva ponedora Leghorn Dekalb-XL-Link han alcanzado el 30 por ciento del mercado USA

Dekalb G-Link (Roja), para huevos marrones de **tamaño insuperable**

Son los récords de la investigación y selección del famoso genetista James J. Warren

Representación en España y Portugal:

Pedro Rizo

Montera, 25, 4.º 4.ª - Madrid-14 - Tel. 2320317

El campeón de los pesos pesados

MARSHALL

el broiler que alcanza 90 gramos más de peso que el promedio de sus competidores a los 55 días de edad

Pida informes a:

PEDRO RIZO CASTRO

Montera, 25, 4.º 4.ª - Madrid-14 - Tel. 2320317

BABCOCK

Le ofrece ahora la ponedora de huevos blancos

B-300-V

y la de huevos rubios

B-380

Exclusivista para España y Portugal:

INTERNACIONAL BREEDERS, S.A.

Víctor Pradera, 60 - Tel. 242 12 18 - MADRID - 8

La ponedora

LSL

proporciona mejores oportunidades en el mercado.

La ponedora de Lohmann ofrece: regularidad, resistencia y rendimiento

Distribuida por:

LOHMANN AVICOLA IBERICA, S.A.

Avda. Mártires, 4 - Tel. 31 41 00 - REUS

Confíe en la ponedora

IBER-LAY

HIBRIDOS AMERICANOS, S.A.

Apartado 380 - Tel. 23 00 00 - VALLADOLID

NO CAMBIE RECORDS POR PROMESAS

10 años de selección francesa han hecho de la ponedora

WARREN ISA

un producto específico de la avicultura europea Comercializada en España por:

LYRA, S.A.

Jorge Juan, 35 - Tel. 275 69 10 - MADRID - 1

ROYAL CROSS ROJA

ROYAL CROSS NEGRA

Los híbridos de más alta resistencia

Broilers ROSS I

Solicite información a

EXPLOTACION AGRICOLA MONTSERRAT

Rector Esperabé, 10 - Tel. 21 40 06/7 - SALAMANCA

El broiler acreditado en el mundo entero

HUBBARD

GRANJAS ALBA SOLICRUP

Ctra. de Cubellas, s/n. - Tel. 893 18 58

VILANOVA Y LA GELTRU (Barcelona)

Baterías

Todo tipo de plásticos para avicultura

INSTALACIONES DIAMOND DE GRAN DENSIDAD

Clasificadoras DIAMOND

ARAL. Productos Agropecuarios, S.A.

Apartado 408. Tel. 31 60 51 - REUS

Jaulas para ponedoras:

modelo Piramidal, modelo California,

modelo Flat-Deck

Sistemas de alimentación y de recogida de huevos

Silos metálicos. Incubadoras con capacidad para

77.760 huevos y 12.960 en nacedora

PRADO HNOS. y Cía.

Luchana, 4 - Tel. 415 70 00 - BILBAO - 8

Obtendrá la mayor densidad en su nave instalando la

BATERIA ESCALO-MATIC 120/144 - 3 pisos

con carretilla o comedero automático, recogida de huevos a un solo nivel y recogida de excrementos.

PUIG, S.A. - Tel. 30 58 45 - REUS

AHORA CINCO FILAS EN LUGAR DE CUATRO

Es una realidad que conseguirá instalando la **BATERIA DE TRES PISOS SUPERPUESTOS** de 120/144 ponedoras y con un ancho de 1,420 m por fila. Faciliten las medidas de su nave antes de comprar.

PUIG, S.A. - Tel. 30 58 45 - REUS

TAGASA

Jaulas para gallinas, codornices, conejos
Sistemas de alimentación, limpieza,
recogida de huevos

Material ganadero. Estructuras metálicas.
Puertas. Ventanas. Cincado electrolítico.

Polígono Industrial Las Quemadas. Parcela 66.
Apartado 315. Tel. 25 76 16. CORDOBA

Bebederos y Comederos

BEBEDEROS COLGANTES MONTAÑA

Distribuidor exclusivo:

ARAL. Productos Agropecuarios, S. A.
Apartado 408. Tel. 31 60 51 - REUS

Chariot TROTTER Ganál

Sistema automático de alimentación
para aves en jaulas
Jaula Ganál 3 pisos

Nueva jaula de puesta Flat-Deck

y todo el material necesario para una instalación
avícola moderna

GANÁL

Apartado 17 - Tel. 120 15 54 - SILLA (Valencia)

El bebedero fuente de 1.ª edad más vendido

BEBEDERO SUPER-MINI

Se suministra en grupos de 5 bebederos, con
conexión y tubo para 500 pollitos. — Pídale si
aún no lo tiene. — Precisamos distribuidores.

Escala de precios por cantidad.

PUIG, S. A. - Tel. 30 58 45 - REUS

PUIG, LA CASA DE LOS COMEDEROS AUTOMÁTICOS

- Comedero automático **PUIG-MATIC COLGANTE** con 2,4 y 6 filas de tolvas metálicas en el suelo con un solo circuito de alimentación.
- Comedero automático **PUIG-MATIC ELEVABLE** con retorno y con dos filas de tolvas metálicas.
- Comedero automático **PUIG** de suelo con tolvas de 1, 2 y 3 circuitos, pienso rápido de 2 velocidades para broilers y reproductoras.

TODOS CON CADENA DE ACERO DE ALTO TEMPLE
DE IMPORTACION

PUIG, S. A. - Tel. 30 58 45 - REUS

Comederos SPIRALACO

Bebederos HART

Consulte a

ARAL. Productos Agropecuarios, S. A.
Apartado 408. Tel. 31 60 51 - REUS

Bebederos para aves y ganado porcino LUBING

LUBING IBERICA, S. A.

Ulzama, 3 - Tel. 24 73 37 - Villaba (Navarra)

COMEDERO AUTOMATICO AEREO JARB

«el sin problemas»

Bebederos Mini y Master de JARB
JARB, S. A.

Santa Magdalena, 19-21 - Tel. 892 08 78
VILAFRANCA DEL PENEDES (Barcelona)

El comedero ideal para restricción de pienso

CHORE-TIME

Bebederos automáticos

PLASSON

Distribuidor exclusivo:

INDUSTRIAL AVICOLA, S. A.

Paseo de San Juan, 18 - Tel. 245 02 13
BARCELONA - 10

AQUASIP

Válvula-Bebedero

La solución definitiva a su problema de bebederos

Pida información a:

VALBA, MATERIAL AVICOLA

Paseo Santa Calamanda, 1 - Tels. 869 80 06 - 869 80 11
CALAF (Barcelona)

Biológicos

Productos Leti para avicultura

Anticolina, Mycovax, Quimioterápico, Subtilac
Industrial, Vacunas Peste Aviar B, La Sota
e inactivada

LABORATORIOS LETI-UQUIFA, S. A.

Rosellón, 285 - Tel. 257 48 05 - BARCELONA-9

Consulte a IVEN sobre su serie de productos
para avicultura

LABORATORIOS IVEN

Alcántara, 71 - MADRID-6

Vacunas aviares, vivas e inactivadas contra
Bronquitis, Newcastle, Marek y Gumboro

SOBRINO

Laboratorios SOBRINO, S. A.

Aptd. 49 - Tels. 26 12 33 - 26 17 00 - OLOT (Gerona)

LABORATORIOS REVEEX, S. A.

le ofrece la más amplia gama de productos
veterinarios para avicultura

Consúltenos directamente o a su proveedor
más cercano

Constantí, 6-8 - Tel. 30 46 29 - REUS

Calefacción

¡RECHACE ANTIGUOS RECURSOS!
DECIDASE POR CALEFACCION AUTOMATICA
POR AIRE

HY-LO

HY-LO IBERICA, S. A. Plaza Castilla, 3
Tels. 318 66 16 - 318 64 62 - BARCELONA-1

Deshidratadoras

TRANSFORME LA GALLINAZA EN DINERO
con la deshidratadora de gallinaza de ponedoras
en batería

TIBESA

(varios modelos)

TALLERES IBERICOS, S. A.

Tels. (955) 12 10 36 - 12 11 30
REPILADO-JABUGO (Huelva)

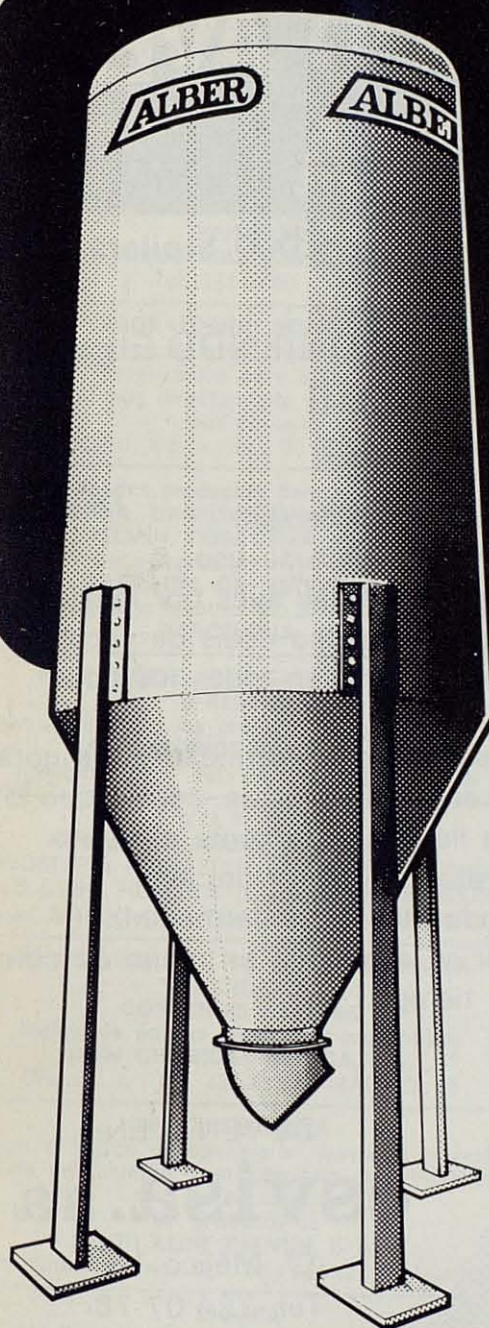

SILOS

de poliéster
reforzado
para cubrir
las modernas
necesidades

- Descarga total
- Resistencia al uso
- Larga duración
- Eliminan fermentaciones
- No precisan mantenimiento
- Fácilmente transportables

ALBER®

**ALTO PRESTIGIO EN CALIDAD
Y ASISTENCIA POST-VENTA**



material agropecuario, s.a.

Ctra. Arbós, Km. 1,600 - Teléfonos (93) 893 08 89 y 893 41 46

VILANOVA I LA GELTRU (España)

VACUNE 40.000 AVES POR HORA

En menos de 10 minutos podrá vacunar 8.000 broilers o aves enjauladas

¿POR QUÉ SE ESTÁ IMPONIENDO EL
VACUNADOR TURBAIR
EN TODO EL MUNDO?

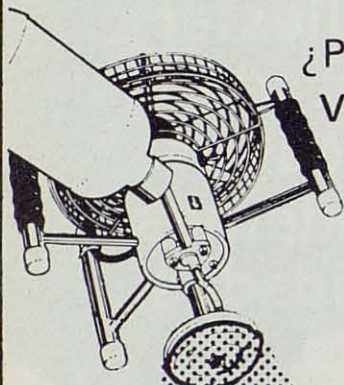

- Por su gran rapidez de aplicación.
- Por estar siempre listo para su uso.
- Porque protege a todas las aves por igual, recibiendo todas la misma dosis de vacuna.
- Porque se puede usar en todos los tipos de granja.
- Porque asegura la uniformidad de la gota vacunal en 45-65 micras, con lo que la vacuna llega directamente al tracto respiratorio superior del ave (donde ataca la enfermedad).
- Por su economía en mano de obra y tiempo.

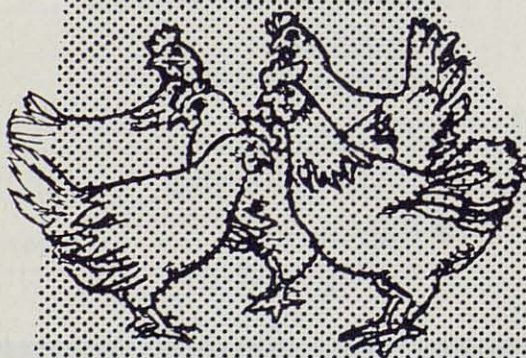

DE VENTA EN:

esvisa.sa

C/. México 13
Tel. 224 07 78
BARCELONA-4

Envíenme información del Vacunador Turbair a:

Don _____

Calle _____

Localidad _____ Provincia _____

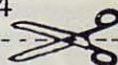

Farmacológicos

STENOROL

El nuevo y eficaz anticoccidioso a base de halofunginona
Solicite información a:

ROUSSEL UCLAF

El mejor tratamiento contra la coccidiosis, cólera y pullorosis

DIMERASOL

INDUSTRIAS G.M.B., S.L.

Virgili, 24 - Tel. 251 91 09 - BARCELONA-16

LABORATORIOS REVEEX, S.A.

le ofrece la más amplia gama de productos veterinarios para avicultura

Consúltenos directamente o a su proveedor más cercano

Constantí, 6-8 - Tel. 30 46 29 - REUS

Grandes productos para sus aves:

COLIBACTINA, DANILON AVIAR, DANILON CRD, TELMIN, TRIBACTINA PREMIX

Con la garantía de

LABS. DEL DR. ESTEVE, S.A.

Avda. Virgen de Montserrat, 221 - Tel. 236 35 00
BARCELONA - 13

BACTERICIDE, INMUGAL, ANTISTRESS y RESPIVAC

son algunos de los prestigiosos productos de

LABORATORIOS OVEJERO, S.A.

Apartado 321 - Tel. (987) 22 18 96 - LEON

XANCO

Aditivos y productos para avicultura

FLAVOMYCIN, HETRAZEEN, LINCO SPECTIN, ENDUX MOLD CURB, PIGMENTENE, SOLUDRY, LEVADURAS Ausias March, 113. Tel. 245 73 03. Barcelona - 13

DOS SOLUCIONES DE DOW CONTRA LA COCCIDIOSIS

COYDEN 25 y LERBEK

Inclúyalos en sus programas preventivos

DOW CHEMICAL IBERICA, S.A.

Orense, 4. Tel. 456 33 64. MADRID - 20

VIRGINIAMICINA

Mejora el índice de conversión, aumenta la velocidad de crecimiento y proporciona más beneficios para su explotación

Un producto de

SMITH KLINE FRENCH, S.A.E.

Avda. Generalísimo, 57. Tel. 456 12 11. Madrid-16

DICASA

Especialidades veterinarias. Productos químicos Importación

Antibióticos, Vitaminas, Nitrofuranos, Sulfamidas, Antioxidantes, Vermífugos, Estimulantes, Tranquilizantes, Coccidiostáticos, Pigmentantes, Insecticidas, Desinfectantes, Correctores
Tel. (91) 473 69 50/59. Jaime El Conquistador, 48
MADRID - 5

Productos Leti para avicultura

Anticolina, Mycovax, Quimioterápico, Subtilac Industrial, Vacunas Peste Aviar B, La Sota e inactivada

LABORATORIOS LETI-QUIFA, S.A.

Rosellón, 285 - Tel. 257 48 05
BARCELONA - 9

Gallineros

«AGRO-NAU»

La nave agropecuaria del futuro para avicultura, porcicultura, cunicultura, ganado mayor, almacenes e industrias

ESTRUCTURAS METÁLICAS SERTEC

Polígono Industrial - Aptd. 84 - Tel. (977) 60 09 37
VALLS (Tarragona)

VENDO GRANJA AVICOLA

30.000 ponedoras, baterías, casi nueva, vivienda. A 3 Kms. de Valls. Buena carretera entrada finca.

Se dan grandes facilidades

Llamar al tel. 977- 60 22 33/60 26 36 de 13:30 a 15 h. ó de 19:30 a 21:30 h.

Incubadoras

INCUBADORAS ROBBINS

alto prestigio en calidad y asistencia post-venta

ROBBINS

Ctra. Arbós, Km. 1,600 - Tels. 893 08 89 - 893 41 46
VILANOVA Y LA GELTRU (Barcelona)

Jaulas para ponedoras:

modelo Piramidal

modelo California

modelo Flat-Deck

Sistemas de alimentación y de recogida de huevos. Silos metálicos

Incubadoras con capacidad para

77.760 huevos y 12.960 en bacedora

PRADO HNOS. y Cía.

Luchana, 4 - Tel. 415 70 00 - BILBAO

REPARACION INCUBADORAS

Robbins, Jamesway, Bekoto, Petersime, Bukey
Chic Master

E.M.A. Jordi Canaldas. Pujol, 19

Apartado 97. Tel. (977) 30 55 27. REUS

VENDO DOS INCUBADORAS

con nacimientos Petersime

modelo color blanco en muy buen estado

Tel. (977) 31 40 11. REUS

INCUBADORAS

12 Maq. Petersime Inc. SP s/c

4 Maq. Petersime Inc. SP c/c

2 Maq. Petersime Inc. PE

1 Maq. Petersime Nac. PE

Material Vario

E.M.A. Apartado 97. REUS

Mataderos

INSTALACIONES COMPLETAS
PARA EL SACRIFICIO DE AVES
LINDHOLST & CO A/s

Representante exclusivo:

SUMER, Ltd.

Lauria, 64-66 - Tel. 301 35 20 - BARCELONA - 9

Material Vario

BLANQUEADORES, CARRETIILLAS

y toda una amplia gama de utensilios para la granja

JORGE PLANAS

Princesa, 53 - Tel. 319 71 84 - BARCELONA-3

SOLVENTE LOS PROBLEMAS DEL PICAJE

En ponedoras, gallos reproductores, faisanes con **GAFAS ANTIPICAJE**

Solicite información a:

COMERCIAL P. SERRA

Avda. del Caudillo, 108 - Tel. (973) 53 08 48
CERVERA (Lérida)

CAJAS DE PLASTICO PARA EL TRANSPORTE DE POLLITOS

BANDEJAS-COMEDERO

ROBBINS, Ctra. Arbós, Km. 1,600

Tels. 893 08 09 - 893 41 46

VILANOVA I LA GELTRU (Barcelona)

VACUNE 40.000 AVES POR HORA CON EL VACUNADOR TURBAIR

de venta en

ESVISA, S. A.

Méjico, 13 - Tel. 224 07 78 - BARCELONA-4

Control automático de ventilación, de humedad, de temperatura y de luz con los equipos de **WOODS OF COLCHESTER**

distribuidos por

INSIMAR, S. L.

Avda. del Ejército, 19-29 - Tel. 28 83 11 - LA CORUÑA

VENDO DOS MOTORES MATA-CAS

diesel con alternadores de 50 y 25 K.V.A.

Tel. (977) 31 40 11. REUS

Piensos

MAS PRODUCCION DE HUEVOS Y CARNE

CON MENOS PIENSO

con **PIENSOS EL SOL**

PIENSOS EL SOL

Lepanto, 1 al 15 - Tel. 892 05 62

VILAFRANCA DEL PENEDES (Barcelona)

Transporte

CAJAS DE PLASTICO PARA EL TRANSPORTE DE POLLITOS

BANDEJAS-COMEDERO

ROBBINS

Ctra. Arbós, Km. 1,600 - Tels. 893 08 89 - 893 41 46

VILANOVA Y LA GELTRU (Barcelona)

PARA TRANSPORTAR Y DISTRIBUIR PIENSOS

Carrocerías NOWO-BULK

y **Remolques BULKANIZER**

Fabricados por:

MINA, S. A.

Avd. José Antonio, 774, 1.º - Tels. 226 88 24 - 245 70 29
BARCELONA - 13

Indice de anunciantes

Frente a página

Frente a página

ALBER.	51 y 78
BIG DUTCHMAN IBERICA, S.A.	45
COMERCIAL P. SERRA.	80
CONSERVAS GARAVILLA.	73
CREACIONES AVICOLAS ROYO.	50
COOPE MUR.	80
DESOTO.	43
DOW CHEMICAL IBERICA.	61
ELECTRA INDUSTRIAL MOLINS.	77
ESVISA.	79
EXPLOTACION AGRICOLA	
MONTSERRAT.	75
GRANJAS ALBA SOLICRUP.	63
GRANJA GIBERT.	72
GUANTES I.A.	fuera texto
HIBRIDOS AMERICANOS, S.A..	65
HOECHST IBERICA, S.A..	entre 48 y 49
HY-LO IBERICA, S.A..	entre 56 y 57
IMISA.	54
INDUSTRIAL AVICOLA, S.A..	59
IND. GANADERA	
NAVARRA, S.A..	47
INDUSTRIAS G.M.B., S.L.	F.I.
INTERNACIONAL BREEDERS.	66
ISA.	52
LABORATORIO FITOQUIMICO	
CAMPS Y CIA., S.L..	en 4.ª cubierta

LABORATORIOS INTERVET, S.A.. ..	44 y
	en 4.ª cubierta
LABORATORIOS LETI-UQUIFA, S.A.. ..	67 y 76
LABORATORIOS OVEJERO, S.A..	68
LABORATORIOS REVEEX, S.A..	62
LABORATORIOS SOBRINO, S.A..	74
LABORATORIO VETERINARIO	
INTERNACIONAL, S.A..	64
LACO.	69
LOHMANN TIERZUCHT GmbH.	48
LUBING IBERICA.	fuera texto
MERCK SHARP & DHOME DE	
ESPAÑA, S.A..	en 2.ª cubierta
MINA, S.A..	55
PFIZER.	53
PIENSOS EL SOL, S.A..	70
PLANAS, JORGE.	80
PRADO HNOS. Y CIA., S.A..	71
PROCIDA IBERICA, S.A..	46
REAL ESCUELA DE AVICULTURA. ..	43
ROBBINS.	49
ROYAL TRIUMPH.	fuera texto
SALAZAR, A..	2.ª cubierta
SMITH KLINE & FRENCH, S.A.E.	58
SUMER, LTD..	60
TEFASA.	entre 52-53
XANCO.	entre 64-65

¡SOLVENTE LOS PROBLEMAS DE PICAJE!

EN PONEDORAS, TANTO EN SUELO COMO EN
BATERIA
GALLOS REPRODUCTORES
FAISANES

CON GAFAS ANTIPICAJE

Solicite información a:
COMERCIAL P. SERRA
Avda. del Caudillo, 108. Tel. (973) 53 08 48
CERVERA (Lérida)

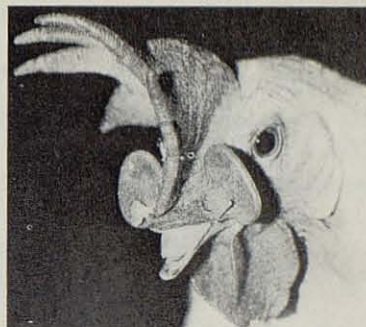

GROTEERMAN®

JERINGA AUTOMATICA 2 cc.

Permite inyectar un promedio de
2.500 dosis por hora.

Es graduable desde 0,2 cc. hasta 2 cc.

El dosificador es de alta precisión.

Gran facilidad y suavidad en el manejo.

Fácil esterilización.

Pensada e ideada para toda clase de vacunas
dentro de la capacidad de 2 cc. (Avicultura, ga-
nadería y otras aplicaciones).

Servicio garantizado de mantenimiento.

FABRICADA POR: COOPE/MUR

Apartado de Correos 214. Tel. (93) 873 35 26
MANRESA (Barcelona) España



JORGE PLANAS

Princesa, 53 - Tel. 319 71 84 - BARCELONA-3

MATERIAL AGRICOLA
EN GENERAL

BLANQUEADOR

para encalar pare-
des y desinfectar
locales, gallineros,
pocilgas, etc.

Depósito: 45 a 60 litros aprox.

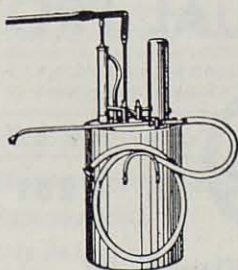

SOLICITAMOS PERSONAL IDONEO

para trabajar en granjas productoras
de huevos fértiles, en producción de
forrajes para ganado (alfalfa, trébol,
etc.) como también hortalizas, pollos
engorde, patos y demás.

Escribir detalles a
GRANJAS TACARICA
Apartado 300
MERIDA (Venezuela)

¡¡ESTA COMPROBADO!!

**El mejor tratamiento contra la
coccidiosis, cólera y pullorosis**

DIMERASOL

NO tóxico

**NO interfiere el crecimiento
ni la puesta**

**NO predispone al síndrome
hemorrágico**

**POR SUS VENTAJAS UD. TAMBIEN
EMPLEARA**

DIMERASOL

PIDALO A SU HABITUAL PROVEEDOR

**PARA MAYOR
INFORMACION**



**TELEFONO
251 91 09**

INDUSTRIAS G. M. B., S.L. - Virgili, 24 - BARCELONA - 16



VACUNA C-30 NOBILIS

Protección óptima - Stress mínimo

¿SUAVE O FUERTE?

Su problema de siempre cuando se trata de elegir una vacuna viva contra la Enfermedad de Newcastle.

INTERVET ha desarrollado una CEPA VACUNAL NUEVA, LA CLONE 30 cuyas características únicas resuelven definitivamente el problema:

¿SUAVE O FUERTE?

C-30 NOBILIS es una vacuna fuerte y suave.

- Fuerte porque produce una inmunidad mejor que la de La Sota.
- Suave porque produce menos reacciones vacunales: índice de stress

Clone-30 0,32 Hitchner B, 0,41 La Sota 1,10 (Datos del Laboratorio de referencia internacional para la enfermedad de Newcastle, WEYBRIDGE, Inglaterra).

PARA VACUNAR LOS BROILERS DE UNA VEZ SOLAMENTE

Intervet

Laboratorios Intervet, S.A. Polígono Industrial "El Montalvo" - Apartado 3006 Teléfono *219800 - Telex 26837 - Salamanca



PIGMENT·LAFI ponedoras

Con el más alto poder de pigmentación de las **yemas** de los huevos, logrado por la eficaz estabilización y recubrimiento de las sustancias pigmentantes.

Lafi

LABORATORIO FITOQUIMICO CAMPS y CIA S.L.
Carretera nacional 152 - km. 24 LLISSA DE VALL (Barcelona)