

"Ernan" (1)

Gran Teatro del Liceo

Temporada
1916 - 1917



Programa Oficial

New-York : Empresa Anunciadora

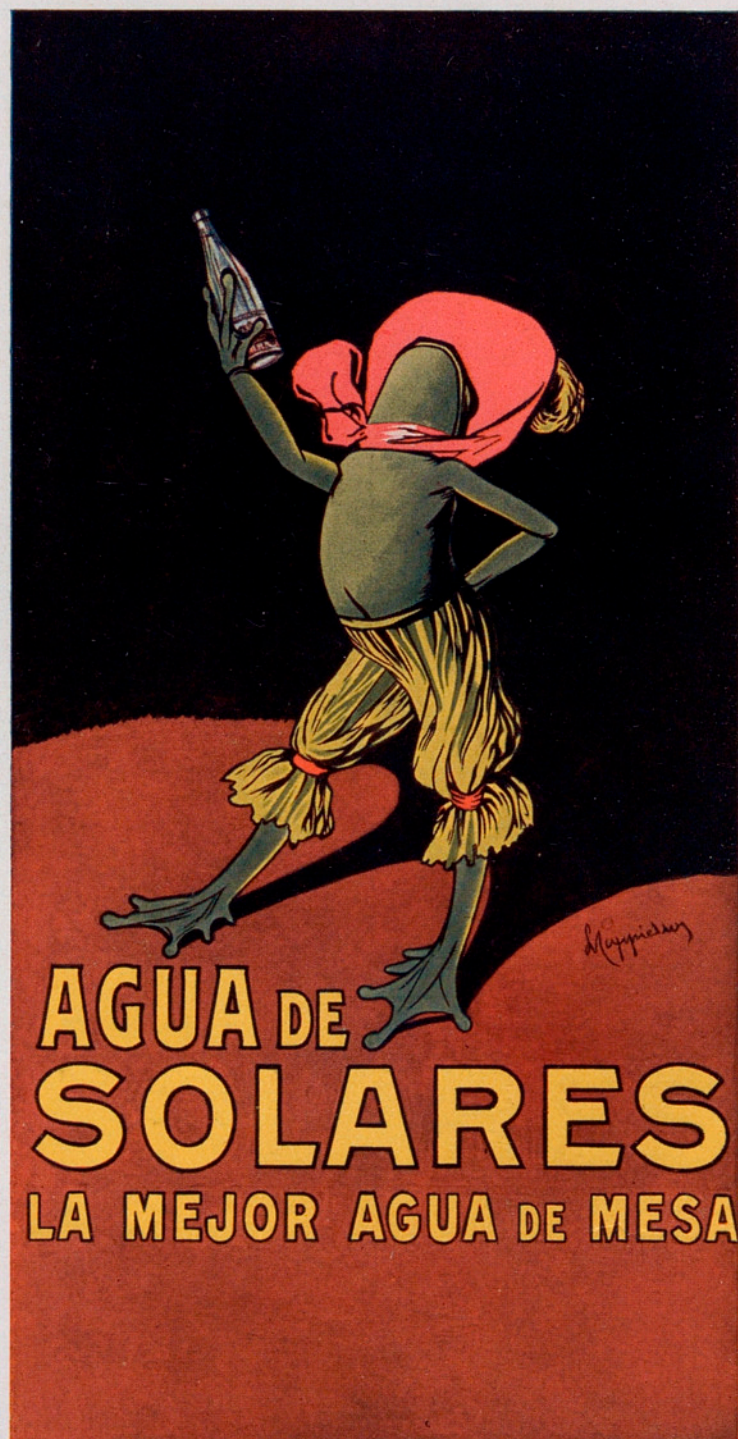

Depósito general : Rosellón, 222



Función 2.ª de Abono y Propiedad

1.ª de Abono especial a «Lunes de Caridad»

Día 8 de noviembre 1916

ERNANI

Ópera en cuatro actos
libro de F. M. Piave
música de José Verdi

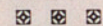

Director de orquesta: Alfredo Padovani

Director artístico: Luis Paris

Planchado
: Alemán :

Barcelona
: Madrid :
Zaragoza

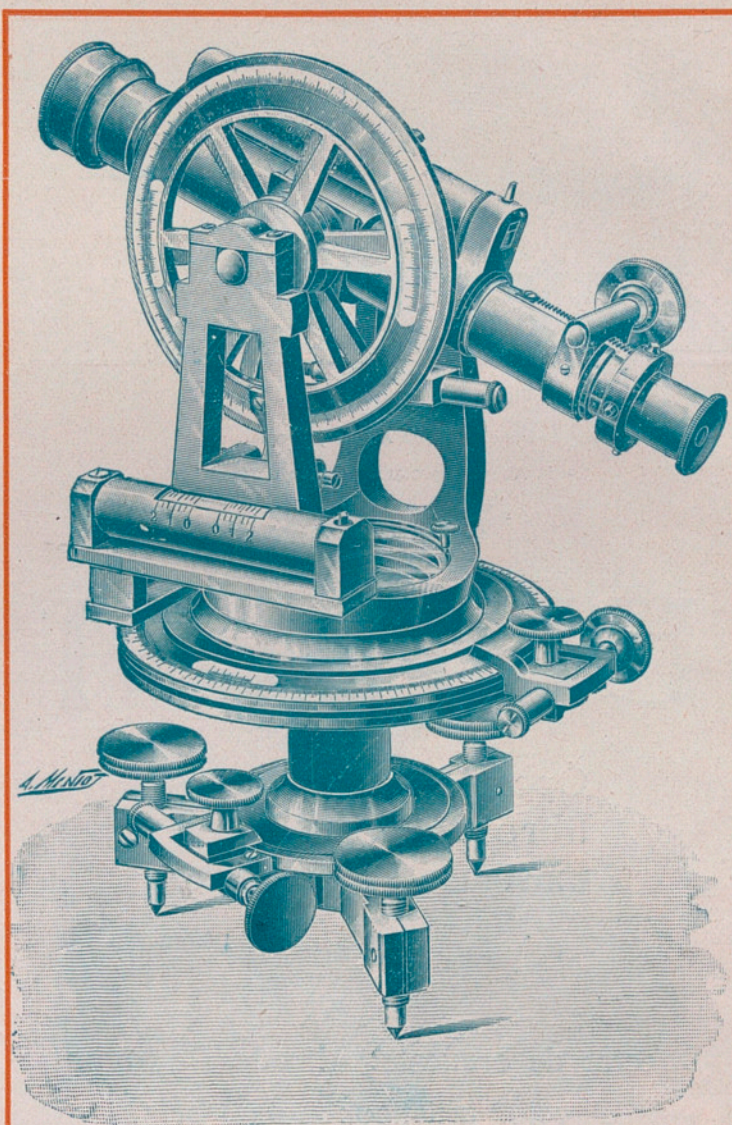

Visite nuestra casa

para Aparatos y Material
Topográfico, de fabricaciones
TROUGHTON, SALMOIRAGHI, KERN, &

Depositarios de la casa **VDA. AMADO LAGUNA & RINS**
J. DALMAU MONTERO, S. EN C.
Ronda Universidad, 20 : Teléfono A-373 : BARCELONA

JABON HIENO FLORIDO RENAUD GERMAIN

REPARTO

<i>Ernani</i> , el proscrito	Sr. Fazzini
<i>Don Carlos</i> , Rey de España	» Battistini
<i>Don Ruy Gómez de Silva</i> , Grande de España	» Masini-Pieralli
<i>Elvira</i> , su sobrina y prometida	Srta. Nieto
<i>Juana</i> , su nodriza	» Casas
<i>Ricardo</i> , escudero del Rey	Sr. Gallofré
<i>Yago</i> , escudero de don Ruy	» Fernández

Montañeses, rebeldes y proscritos. Damas y caballeros españoles y tudescos, soldados, pajes, etc.

La acción en 1519, en Aragón, en el Castillo de Silva y en Aquisgrán

EN 5 MINUTOS tendrá Vd. hirviendo cualquier líquido con nuestros pots eléctricos

Pruebas ante el cliente

A. E. G.
RONDA UNIVERSIDAD, 22 : BARCELONA

~ Peluquería
para señoras
y Perfumería

IDEAL

~ ~ ~ Cortes, 642 ~ ~ ~

POSTIZOS DE ARTE
completamente invisibles

ONDULACIÓN MARCEL
a 1'50 pesetas

GABINETE RESERVADO
para teñir el cabello con
las mejores marcas y en
todos los matices

MANICURA Y MASAJES

~ ~ ~ Unico depositario de los
productos NESLIS, de Londres

OLD ENGLAND

Invita a usted ver los modelos abri-
gos para señoras : Últimas creaciones

Su casa: Pelayo, 11, y Balmes, 1, 3, 5

:: ERNANI ::

ARGUMENTO

ACTO I

Lugar abrupto y montañoso del alto Aragón. Un grupo numeroso de bandoleros está de fiesta, beben y ríen; sólo Ernani se presenta pensativo y todos sus leales partidarios se interesan por su tristeza; les explica que está triste porque ama apasionadamente a una gran dama aragonesa; Elvira corresponde con su amor a Ernani.

Dice a sus compañeros, los bandidos, que confía en su valor y que quiere raptar a Elvira; sus compañeros júrannle fidelidad y están dispuestos a dar su sangre y su vida para que Ernani consiga su amoroso propósito. Mutación apareciendo riquísimo y pomposo palacio de Silva.

Elvira muéstrase dolorosa y no espera más que la llegada de Ernani para huir juntos.

Acompañado por una de las doncellas de Elvira aparece Carlos V, el Rey; declara éste el

Honorine

**MODES
LINGERIE
ROBES**

Ser Germaine

100, Paseo de Gracia

Perfumería Myrurgia

* * * Barcelona - París * * *

Dentífricos

Crema y Elíxir Quinosol

Brillantinas

Cremas

Agua Colonia Myrurgia



Prov. de la Real Casa

Fábrica de ARTÍCULOS DE PIEL

Objetos para regalo :: Especialidad en encargos

= E. LOEWE =

Fontanella, 17 : BARCELONA : Fernando, 30

MADRID : Príncipe, 39

amor que siente por ella y dícele extraña sus deseos y que prefiera el amor de un bandolero.

Preséntase Ernani, reconócele el Rey y le echa en cara sus fechorías. Ernani le desafía. Entra Silva y al ver dos hombres en la habitación de Elvira cree manchado su honor y quiere batirse con ellos; llega un escudero y advierte a Ruy Gómez que uno de esos dos hombres es el Rey. Arrodíllase Ruy Gómez ante la presencia de Carlos V, pidiéndole perdón. Dícele el Rey: — Escucha, Ruy López; mi Augusto abuelo ha muerto y vengo a pedirte consejo; si a ti te place hoy dormiré en tu castillo.

— ¡Huye! Conserva tu vida — dice Elvira a Ernani.

Parte éste, pero jura vengarse.

TALLER
DE
JOYERÍA



JUAN
VAIENTI



PASEO DE
GRACIA 84

Perlas

Brillantes

HIJOS DE JOSÉ PRECKLER

Almacenes : Ronda de la Universidad, 14
Talleres : Consejo de Ciento, 241 a 245
Teléf. A-1243 □ □ □ BARCELONA

Cocinas modernas

Con grandes servicios de agua caliente
para baños, lavabos, etc., etc.
y cuantas comodidades puedan
apetecerse

Calefacciones centrales

por agua caliente, vapor, etc.,
para casas particulares, renta,
y toda clase de establecimientos

Secaderos industriales

Estufas

de los mejores sistemas

Lejiadores, hornos, chimeneas, etc.

Instalaciones garantizadas

ÓPTICA MEDICAL DE PRECISIÓN

Óptico - Fabricante : C. COTTET : 12, Puerta del Angel



La casa más importante de óptica, recomendada por todas las Eminencias Oculistas de Barcelona y de España, por la perfección de su trabajo y la calidad incomparable de sus cristales :: Gran surtido en gemelos para teatro :: Elegante surtido en imperforados última novedad. Exclusiva para despacho con toda precisión, toda clase de fórmulas de los señores Médicos Oculistas, por difíciles y complicadas que sean ; disponiendo de Operarios y Maquinaria Americanos.

PRECIOS ECONÓMICOS



Offelia Nieto
Soprano

PRODUCTOS HIGEA

Dentífrico ~ Colonia ~ Jabón



Peletería Bertrán y C.^a

*Últimas creaciones
de la temporada de invierno 1916-1917*

Ronda de San Pedro, 4 : Barcelona

MERCERÍA & NOVEDADES PANADÉS & CARBÓ, S. EN C.

Sucesores de Lorenzo Torras : Carmen, 16 (misma acera de Belén)

:: Completo surtido en adornos para la confección de vestidos ::

:: Casa especial en bordados naturales y encajes catalanes ::

ACTO II

Magnífica sala en el castillo de don Ruy Gómez y caballeros y damas, ricamente vestidos, festejan el próximo enlace de Elvira y Ruy Gómez. Este ordena a su escudero Yago haga entrar al pobre peregrino que pide hospitalidad.

Aparece Elvira y dirigiéndose Ruy Gómez al peregrino dícele, mostrando a Elvira, que en breve será su esposa. Ciego de desesperación, Ernani arroja el disfraz de peregrino y dice a Silva: — Soy Ernani, el bandido; prendedme, quitadme la vida, encarceladme y entregadme al Rey.

Silva le contesta que en su casa fué siempre sagrada la hospitalidad y que no tema, que está bajo su amparo.

Quédanse solos Ernani y Elvira, y en dulce coloquio júranse amor; abrázanse los dos amantes y aparece Silva que, al verles abrazados, se arroja sobre ellos daga en mano.



Máquina ROYAL

La más sólida y visible

L. LLOPIS

□ □ INGENIERO □ □

RAMBLA CENTRO, 6, 1.

Modas

P. Dols de Martí

Casa
J. Martí Martí

Paseo de Gracia, n.º 27

Sombreros para Señora

Modelos auténticos de las
principales casas de París
: Georgette : Suzanne Talbot :
Caroline Reboux : Maria Guy
Evelyn Varon : Lewis y otras

Inmenso surtido de modelos

Creación de la Casa

Sección especial para la ven-
ta de sombreros sin adornar
y adornos para los mismos

Adornos para peinados propios para Teatro

Blusas : Cuellos : Jerseys : Cintas : Encajes
Pasamanerías : Botones : Bolsos : Sedas : Gasas
Tules : Terciopelos y demás artículos de mercería



Francesco Fazzini
Tenor

HULES : PLUMEROS : LINOLEUMS - E. CARRERAS, FERNANDO, 16

ZAPATERÍA EL SPORT

□ 4, Conde del Asalto, 4 (junto a la Rambla) □

Calzado para Caballero, Señora y Niños

Sección especial a medida

ESPECIALIDAD EN CALZADO PARA SEÑORA

ANGLO-ESPAÑOLA DE ELECTRICIDAD

JORGE ST. NOBLE

PELAYO, 12

RADIADOR ELÉCTRICO : Modelo nuevo

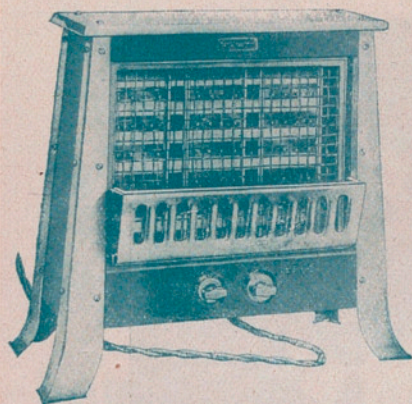

Da un **calor fuerte** en el acto de dar la corriente : **Preshta gran confort** en la casa : Su **peso ligero** permite trasladarlo de un lugar a otro, pudiendo estar ya en el dormitorio, en la sala de labor, en el comedor, en la sala de recibir o en el cuarto de baño, etc. Se gradúa a la tem-

peratura que se desea y consume menos que el carbón o gas : Su utilidad es mayor de lo especificado.

COCINA ELÉCTRICA

La última palabra de la limpieza

Un utensilio elegante y sólido : Una economía superior al carbón o gas. Pero **su ventaja mayor** es el rendimiento que se saca de la comida : **Conserva el gusto de la carne, como también su alimento** : La cocinera sacará los platos de un sabor excelente. Una vez usada la **cocina eléctrica**, no se volverá al sistema del carbón o el gas, pues a más de ser incómodos es muy sucio.



PEDIR CATÁLOGO : EXPOSICIÓN : PELAYO, 12

■ ■ ■ LA ROSA DE ORO
JOYERÍA : PLATERÍA : RELOJERÍA
MIRÓ Y SALVADÓ
■ ■ ■ FERNANDO, 20, Y RAURICH, 7
BARCELONA

La entrada de Yago, el escudero, salva a Ernani y a Elvira de las iras de Silva; anuncia éste que el Rey pide se abran las puertas del Alcázar. Dícele el Rey que entregue a Ernani, el bandido, pues sabe se oculta en su castillo. Contéstale Silva que sólo sabe de un pobre peregrino que ha implorado hospitalidad.

Lleno de ira el Rey ordena a sus soldados registren el castillo, amenazando a Silva con la muerte si no le entrega a Ernani. Desesperada acude Elvira y se arroja a los pies del Rey implorando perdón para todos. El Rey apodérase de Elvira y huye llevándosela. Silva saca a Ernani y quiere bafirse con él para lavar su honor. Ernani dícele que respeta sus canas. «Yo te provooco», dícele Silva. «Mas tú me salvaste», agrega Ernani. Entérale Silva que el Rey se ha apoderado de Elvira; entonces Ernani hace saber a Silva que Carlos V es el rival de los dos, proponiéndole que se unan para vengarse del Rey; y entregándole su cuerno de caza, jura que cuando oiga el sonido él mismo se dará la muerte, lavando así su honra.

Peluquería Carreras Pelayo, 32
entresuelo

Magnífico salón para caballeros y especial para señoras

* Ondulación "Marcel" - Manicure - Postizos
Masaje, etc., usando las mejores crèmes *

Nota: Abonos especiales y económicos

SOCIEDAD ANÓNIMA MONEGAL

14, Puerta del Ángel, 14

Teléfono A-1959

Ronda San Pablo, 49

Teléfono A-1898

Calle del Carmen, 76

Teléfono A-3452

□ □ □

Sección de Perfumería

al por mayor y menor de todas las
marcas nacionales y extranjeras

Útiles y objetos para el tocador
y para manicura

Surtido completo de peinetas adorno

□ □ □

Recomendamos la
Crema SKIN FOOD
de Pomroy

para la curación de las grietas, aspereces
del cutis y embellecimiento de la piel

Fábrica de Tejidos de Hilo
y sus Confecciones



Hijos
de Antonio Feliu
Fontanella, 9

Lencería

Pañolería : Juegos de cama : Mantelerías

Toallas

Camisería de señora : Equipos

Precios de fábrica

Gran Premio, Zaragoza 1908
Medalla de Oro, Valencia 1910

ALMACÉN DE SOMBREROS

■ GORRAS Y DEMÁS ARTÍCULOS PARA CABALLERO ■
GRANDES EXISTENCIAS DEL PAÍS Y EXTRANJERO

SIEMPRE LO MÁS NUEVO ■ VENTAS AL DETALL Y MAYOR

4, RONDA DE LA UNIVERSIDAD, 4 (ENTRE BALMES Y PELAYO)

Acepta Silva el juramento y marchan los dos para tomar venganza del Rey.

ACTO III

Subterráneos donde se halla el sarcófago de Carlomagno en Aquisgrán.

Carlos V ha de ser nombrado Emperador, pero sabe conspiran contra él unos rebeldes, entre los que se encuentran Silva y Ernani; sabe que se reunen en los subterráneos para conspirar y él mismo se esconde dentro del sepulcro de Carlomagno para conocer a sus enemigos. Dice a don Ricardo, que le acompaña, que si él es nombrado Emperador mande disparar tres cañonazos y él mismo descubrirá a sus traidores.

Los conspiradores, cautelosamente, acuden y deciden que uno de ellos, el que la suerte elija, debe dar muerte al Rey.

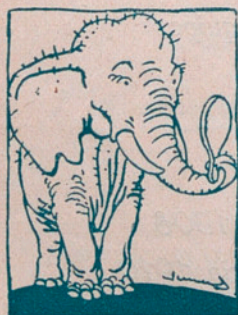

POLVO NOËL

Para embellecer, blanquear y perfumar
cuerpo, cara y manos

¡¡ NIÑOS !! ¡¡ SEÑORAS !! ¡¡ CABALLEROS !!
para sus cuidados Toilette y baño después de afeitarse

El mejor del mercado

¡¡ CUIDADO CON LAS IMITACIONES !!

Botes lujo : 1'25 ptas. Estuche corrie. : 0'50 ptas.

Y así produce el POLVO NOËL
que hace que un cutis tan fino

ANGELUS-HALL



MARCA :

REGISTRADA

FÁBRICA Y ALMACÉN

DE

: PIANOS :

MÚSICA IMPRESA Y MECÁNICA

Pianos BECHSTEIN : Pianos STEINWEG

Pianos GUARRO Hnos. : Pianos OLIVER

Pianos ANGELUS ORQUESTA, con registros de órgano

Pianos IDEAL RÖNISCH, Auto-eléc, y pedales 88 notas

Autopiano KOHLER & CAMPBELL, 88 notas

Autopiano NEW YORK

WELTE MIGNON STEINWAY, artístico reproductor

Autopiano MILTON, 88 notas

Pianos eléctricos : Harmoniums KASRIEL

Grandes órganos OLIVER, GUARRO Y C.^a

Rollos de Música para toda clase
de Aparatos
pianistas, Pianos y Órganos automáticos y eléctricos

Ventas al contado y a plazos convencionales

ALQUILER, CAMBIOS Y REPARACIONES

OLIVER, GUARRO Y C.^a

SOCIEDAD EN COMANDITA

Rambla de Cataluña, 7

Fábrica : Aurora, 12 : Teléf. A-1477

Dirección telegráfica : Guarro-Pianos

VINOLIA PERFUMERIA

De venta en las principales Dro-
guerías y Perfumerías : Agente
R. Trabal Palet : Barcelona



Cada uno esculpe su nombre en una tablilla con la punta del puñal y lo arrojan a un sepulcro vacío.

La suerte ha elegido a Ernani para que sea él quien dé muerte a Carlos V. Silva le ruega le ceda este honor y él se encargará de ser el regicida. Oyense tres cañonazos; Carlos V ha sido nombrado Emperador. Ábrese la puerta del subterráneo, y, al son de las trompas, penetran seis electores seguidos de pajes que en cojines de terciopelo llevan el cetro y corona imperial; cortejo de damas y caballeros, entre los cuales se encuentra doña Elvira, rodean al Emperador.

Carlos V descubre a los traidores, mandando que los nobles sean decapitados; adelántase Ernani y dícele al Rey que su sangre es noble, es duque de Cardona, pariente de don Juan de Aragón; débele decapitar a él también. Elvira,

SALÓN CATALUÑA - Gran Cine de moda

Hoy, miércoles 8 de noviembre : Gran acontecimiento artístico

ÉXITO INSUPERABLE : LYDA BORELLI

— en su última creación distinguida —

LA FALENA (DE HENRI BATAILLE)

Casa especial en Novedades

Bronces y Mármoles

Artísticos

Objetos para Regalos



OLIVELLA HERMANOS

ANTIGUA CASA BACH

Calle de Fernando VII, 37, y Aviñó, 5

BARCELONA



PROVEEDOR
DE LA REAL CASA

M. CLÁ : CALZADO DE LUJO
ESPECIALIDAD PARA PIES DELICADOS
Y BOTAS DE MONTAR

FONTANELLA, N.º 13, ENTRESUELO
TELÉFONO A - 2674 : BARCELONA



Mattia Battistini
Barítono

MUEBLES PADRÓ

DECORACIÓN □ □ □ Calle de la Paja, 10

Casa especial para grandes y suntuosas instalaciones

TELÉFONOS : DESPACHO, A-2616 ; TALLERES, A-1037 ; DIRECCIÓN, A-4544

Paraguas : Abanicos
Sombrillas : Bastones

Altas fantasías en
BOLSOS Y MONEDEROS
MODELOS EXCLUSIVOS



J. Y E. SEGURA

4, Aviñó, 4
(junto a Fernando)

20, Puertaferri, 20

TELÉFONO A-4201

BARCELONA

Almacenes DOS LEONES

□ □ □

FERRETERÍA

□ □ □

Gran surtido en herramientas y accesorios de todas clases para artes y oficios : Cerraduras de seguridad : Candados : Navajas y Máquinas de afeitar Collares para perros : ESTUFAS de todos sistemas

BRASERILLOS : CALENTADORES CAMAS : BRASEROS : BARRAS PORTIER Y VARILLAS PARA VISILLOS

de rodillas, implora a Carlos V perdón; siéntese éste magnánimo y los perdona a todos, concediendo a Ernani la mano de Elvira. Todos aclaman al Emperador.

ACTO IV

Terraza en el palacio de don Juan de Aragón, en Zaragoza. Caballeros, pajes, máscaras y doncellas discurren alegres por la terraza, deseando a los amantes esposos, Elvira y Ernani, toda suerte de felicidades.

Quédanse solos Ernani y Elvira. Cesó la fiesta; todo está en calma. « Parece que el cielo sonríe a nuestro amor », dice Ernani a su espo-

□ □ □

BATERÍA DE COCINA

□ □ □

Neveras "Foca" : Frascos aislantes "Thermos" Cafeteras : Teteras : Cubiertos : Cuchillos : Cestas para pan : Salvamanteles : Jaulas latón para pájaros : Hornillos a gas, alcohol : Planchas Toda clase de batería de cocina de primera calidad, esmaltada, estañada, aluminio y aluminite

RAMBLA DE CATALUÑA, N.º 22 : BARCELONA

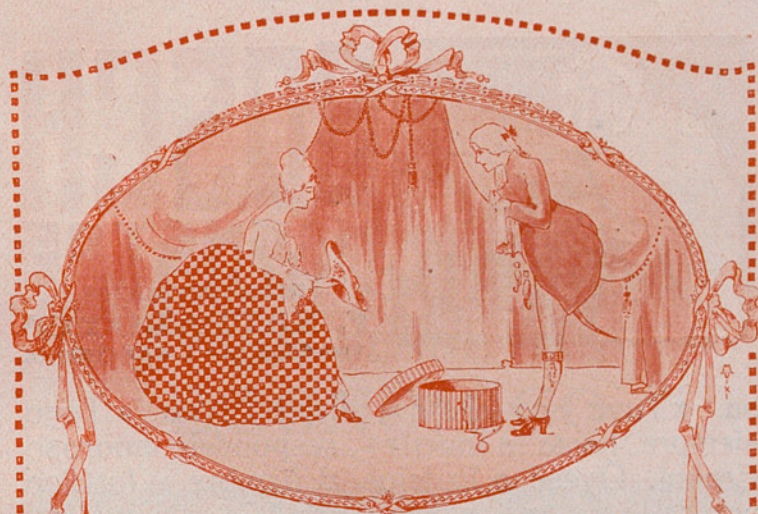

Salon Parisien
GEORGETTE
ALTA MODA
ULTIMAS CREACIONES
EN SOMBREROS
PARA SEÑORA
10 PUERTA DEL ANGEL 10





BOSCH MAGNETOS

REPRESENTANTES
F. XAUDARÓ Y C.^a
ARAGÓN, 254 • BARCELONA

sa. «Tuya soy al fin», dícele Elvira. «Tuyo siempre, hasta la muerte», respóndele amoroso Ernani. Óyese a lo lejos el lúgubre y fatídico son de la trompa. «¡Maldición!! — exclama Ernani, lleno de terror. — ¿No ves, Elvira, un infernal espectro que allá en la sombra sonríe cruelmente?». Óyese nuevamente el son del cuerno de caza. Los sonidos van acercándose. Ernani, fiel a su juramento, debe morir conforme lo pactado.

Dícele a Elvira que una antigua herida se le ha abierto y suplícale vaya en busca de socorro; preséntase el viejo Silva y exige a Ernani cumpla lo pactado; debe morir conforme juró.

Ernani, esclavo de su juramento, se clava su puñal y cae al presentarse Elvira corriendo en su socorro.

«¡Elvira! — exclama agonizando Ernani. — Que tu recuerdo me siga hasta el sepulcro; el tálamo de nuestro amor ha sido la muerte». Ernani expira.

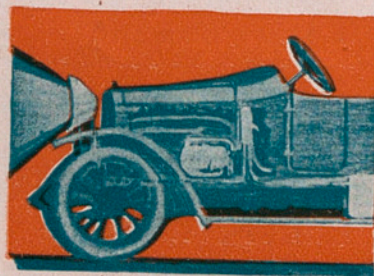

Bosch- Licht

REPRESENTANTES: F. XAUDARÓ Y C.^a
CALLE ARAGÓN, 254: BARCELONA

LA CASA MEJOR SURTIDA Y QUE VENDE MÁS ECONÓMICO



VAJILLAS : JUEGOS CAFÉ : THÉ
CRISTALERÍAS

APARATOS PARA ALUMBRADO ELÉCTRICO

OBJETOS PROPIOS PARA
REGALOS

Rambla de las Flores, 8
Ronda San Antonio, 5

MUEBLES PADRÓ

DECORACIÓN □ □ □ Calle de la Paja, 10

Casa especial para grandes y suntuosas instalaciones

TELÉFONOS : DESPACHO, A-2616 ; TALLERES, A-1037 ; DIRECCIÓN, A-4544



A. Masini-Pieralli
Bejo

AUTOMÓVILES PACKARD

* No hay que cambiar de marchas, siempre en directa, lo mismo en la ciudad que en carretera *

AUTOGARAGE E. TRILLA : Paseo de Gracia, 88

TELÉFONO G. 090

Manuel Muntadas y C^a

Calefacciones modernas las más perfeccionadas

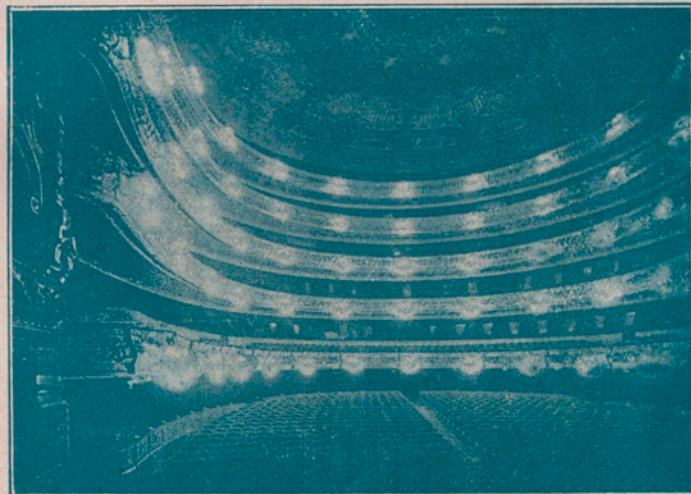

INSTALACIÓN DEL GRAN TEATRO DEL LICEO
LLEVADA A CABO BAJO LA DIRECCIÓN DE D. MANUEL MUNTADAS

« Sres. D. Luis y D. Manuel Muntadas.

Muy señores míos : Corresponiendo a la petición que se han servido ustedes dirigir a la Junta de Gobierno de esta Sociedad para que informe acerca la instalación de calefacción central por agua caliente y ventilación eléctrica llevada a cabo por ustedes en el Gran Teatro del Liceo, por encargo expreso de dicha Junta, debo a ustedes manifestar :

Que las dificultades por todos reconocidas de establecer una instalación de esta clase, en el edificio del Gran Teatro, construido en época remota que no permitía tal precisión, han sido satisfactoriamente vencidas por ustedes.

Que el funcionamiento de toda la instalación durante las dos últimas temporadas de invierno y primavera en que se ha mantenido la temperatura interior constante, ha demostrado la bondad de los dispositivos adoptados.

Que los mencionados resultados se han obtenido no obstante la vigorosa renovación de aire producido por la ventilación eléctrica.

Por todo lo cual, y teniendo en cuenta que en el estudio del proyecto y en los trabajos de montaje de la instalación han intervenido sólo ustedes, con los operarios a sus órdenes, **sin necesidad de recurrir a técnicos ni personal especialista extranjero**, me es doblemente grato felicitarles por el éxito que señala el positivo adelanto de la Ingeniería nacional en este ramo.

Por A. de la J. de G., El Vicepresidente
Augusto de Rull. »

Sistema especial patentado de calefacción central, presentando grandes ventajas :: Sistema especial patentado de calefacciones para pisos independientes, siendo el único sistema de cuantos existen que produce una perfecta distribución de calor a cualquier temperatura :: **Calefacciones y ventilaciones industriales.**

NUMEROSAS E IMPORTANTES REFERENCIAS
PIDANSE DATOS Y PRESUPUESTOS

Calle Muntaner, 6

TELÉFONO A-4073



Viuda de E. Comella

PIELES, SOMBREROS, VESTIDOS
Y GUANTES

5. Avinguda 5 * Barcelona

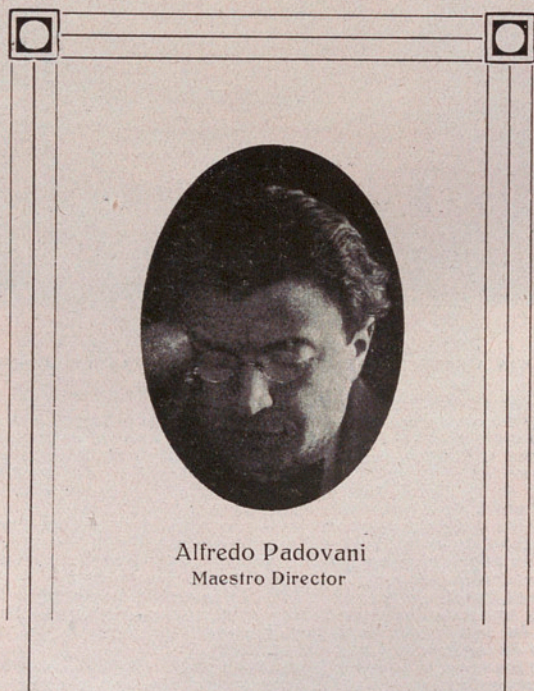

Alfredo Padovani
Maestro Director

AUTOMÓVILES PACKARD

12 CILINDROS

Son los más silenciosos, más suples y más rápidos

AUTOGARAGE E. TRILLA

Paseo de Gracia, 88

TELÉFONO G-090

GRANDES ALMACENES

LA FÍSICA

PUERTAFERRISA, 23

TELÉFONO A-2542

LOS MÁS IMPORTANTES DE ESPAÑA EN
NOVEDADES PARA SEÑORA
TERCIOPELOS
VELOURS LAINE
TRICOTTINES
PANAS, DUWETINES

EXCLUSIVAS COLECCIONES EN GÉNEROS PARA
TRAJES DE TEATRO
GEORGETTES
VELOURS FACCONÉES
GASAS BORDADAS Y METAL
LIBERTYS, CHARMEUSES
DUCHESES

TALLERES DE CONFECCIÓN DIRIGIDOS
POR RENOMBRADOS MODISTOS

MODELOS AUTÉNTICOS DE
PREMET WORT, JENNY
CHERVIT, PAQUIN, ETC., ETC.

PRECIOS ECONÓMICOS

Medias y Calcetines KOH-I-NOOR

Los mejores y más resistentes

Únicos depósitos : **Comas y Compañía, S. en C.**

Paseo de Gracia, 2, y Fernando, 6

F. Vehils y Vidal : Puerta del Angel, 2 : BARCELONA

:: José Verdi ::

Este ilustre compositor nació en Italia el año 1810. Fué el más fecundo de los músicos compositores y sus obras son numerosas. Fiel al movimiento musical moderno, evolucionó siendo ya viejo. Sus dos óperas últimas, *Otello* y *Falstaff*, son ejemplo de lo dicho anteriormente, y son también las de más valor artístico. Fué íntimo amigo del músico-poeta ARRIGO-BOTTO, autor del libro de muchas de sus óperas



Murió en su patria el año 1901

MUEBLES PADRÓ

DECORACIÓN □ □ □ Calle de la Paja, 10

Casa especial para grandes y suntuosas instalaciones

TELÉFONOS : DESPACHO, A-2616; TALLERES, A-1037; DIRECCIÓN, A-4544



□ □ □ □ □ □ □ □ □ □

Auto-Garage

□ □ □ □ □ □ □ □ □ □

Estanislao

= Magre =

□ □ □ □ □ □ □ □ □ □

Córcega, 233

Barcelona

□ □ □ □ □ □ □ □ □ □

EXIGID
ESTA
MARCA

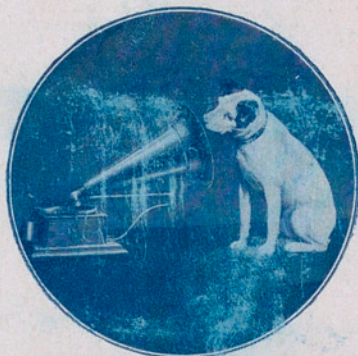

“LA VOZ DE SU AMO”

EL CÉLEBRE BARÍTONO

COMM. MATTIA
:BATTISTINI:

ÚNICAMENTE IMPRESIONA
EN DISCOS MARCA

“GRAMÓFONO”



EL MEJOR APARATO CONOCIDO
HASTA HOY ES EL MARCA

“GRAMOLA”

DE LA

COMPAÑÍA DEL
GRAMÓFONO

SOCIEDAD ANÓNIMA ESPAÑOLA

BARCELONA

