

El Baile de los Divos
Gran Teatro del Liceo

Temporada
1916 - 1917



Programa Oficial

New-York : Empresa Anunciadora



Depósito general : Rosellón, 222



Función 13.ª de Abono y Propiedad

Día 25 de noviembre de 1916

Il Barbiere di Siviglia

Ópera en tres actos
libro de César Sterbini (inspirado
en la comedia de Beaumarchais)

música de

Joaquín Rossini



Director de orquesta : Alfredo Padovani

Director artístico : Luis París

Planchado
: **Alemán** :

Barcelona
: Madrid :
Zaragoza

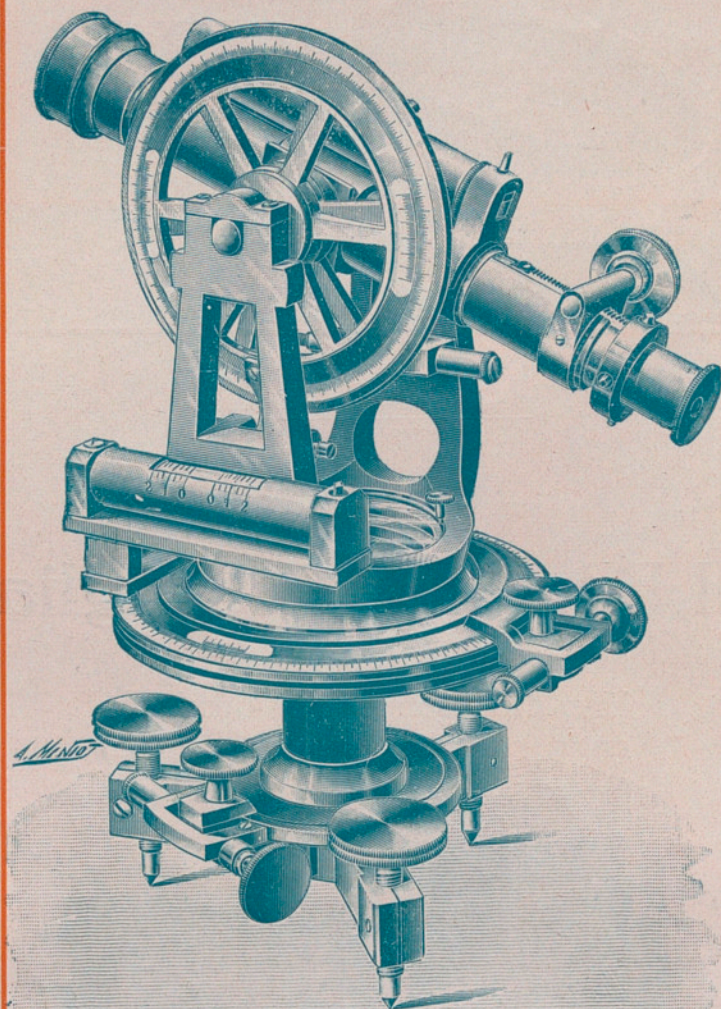

Visite nuestra casa

para Aparatos y Material
Topográfico, de fabricaciones
TROUGHTON, SALMOIRAGHI, KERN, &

Depositarios de la casa VDA. AMADO LAGUNA & RINS

J. DALMAU MONTERO, S. EN C.

Ronda Universidad, 20 : Teléfono A-373 : BARCELONA

JABON BIENO FLORIDO RENAUD GERMAIN

REPARTO

<i>Rosa</i>	Sra. De Hidalgo
<i>Berta</i>	» Casas
<i>El Conde de Almaviva</i>	Sr. Schipa
<i>Figaro</i>	» Crabbe
<i>Don Basilio</i> , maestro de música	» Massini-Pieralli
<i>Don Bartolo</i> , médico, tutor de Rosa... ..	» Pini-Corsi
<i>Florentino</i>	» Fernández
Un corregidor	» Oliver

Alguaciles, soldados, gente del
pueblo, etc. En Sevilla, 1770.

PLANCHAS ELÉCTRICAS

LA PREFERIDA DEL PÚBLICO
POR SU RAPIDEZ Y DURACIÓN

..... **A. E. G.**

RONDA UNIVERSIDAD, 22 : BARCELONA

~ Peluquería
para señoras
y Perfumería

IDEAL

~ ~ ~ Cortes, 642 ~ ~ ~

POSTIZOS DE ARTE
completamente invisibles

ONDULACIÓN MARCEL
a 1'50 pesetas

GABINETE RESERVADO
para teñir el cabello con
las mejores marcas y en
todos los matices

MANICURA Y MASAJES

~ ~ ~ Único depositario de los
productos NESLIS, de Londres

OLD ENGLAND

Pelayo, 11, y Balmes, 1, 3, 5

Sastrería para señoras, ca-
balleros y niños : Género
de punto del doctor Rasurel

Il Barbiere di Siviglia

del maestro Rossini

ARGUMENTO

ACTO I

Popular y conocidísimo es *El Barbero de Sevilla*, la exquisita comedia de Beaumarchais, que musicó Rossini.

Rosina, angelical y vivaracha muchacha, está en la flor de la juventud, y está bajo la tutela de don Bartolo, viejo avaro y ridículo, que quiere casarse con la linda muchacha.

Cuando se levanta el telón nos hallamos en una pintoresca y característica calle de Sevilla y en una serena noche. Unos músicos al servicio del Conde Almaviva, que está enamorado de Rosina, afinan los instrumentos para dar una serenata. Almaviva,

Honorine

MODES
LINGERIE
ROBES

Ser Germaine

100, Paseo de Gracia

Perfumería Myrurgia

* * * Barcelona - París * * *

Dentífricos
Crema y Elixir Quinosol

Brillantinas

Cremas

Agua Colonia
Myrurgia



Prov. de la Real Casa

Fábrica de ARTÍCULOS DE PIEL
Objetos para regalo :: Especialidad en encargos

E. LOEWE

Fontanella, 17 : BARCELONA : Fernando, 30
MADRID : Príncipe, 39

con el supuesto nombre de Lindoro, canta al pie de la celosía de Rosina; termina la serenata y, como el día avanza, el Conde despide a los músicos. Quédase el Conde contemplando la celosía, cuando oye a lo lejos cantar alegremente y aparece en escena el barbero Fígaro, el hombre de más buen humor que hay en Sevilla, simpático y alegre. El Conde, que ya conocía al barbero, se da a conocer y ordena a Fígaro no le dé el tratamiento de Conde, pues Rosina le cree un humilde estudiante, que se llama Lindoro, y quiere que el amor de Rosina sea desinteresado; que le ame por su persona y no por sus títulos y fortuna. Pregúntale a Fígaro si le quiere ayudar y proteger, para liberrar a Rosina de la tiranía

TALLER
DE
JOYERÍA



JUAN
VAIENTI



PASEO DE
GRACIA 84

Perlas

Brillantes

HIJOS DE JOSÉ PRECKLER

Almacenes : Ronda de la Universidad, 14
Talleres : Consejo de Ciento, 241 a 245
Teléf. A-1243 □ □ □ BARCELONA

Cocinas modernas

Con grandes servicios de agua caliente
para baños, lavabos, etc., etc.
y cuantas comodidades puedan
apetecerse

Calefacciones centrales

por agua caliente, vapor, etc.,
para casas particulares, renta,
y toda clase de establecimientos

Secaderos industriales

Estufas

de los mejores sistemas

Lejiadores, hornos, chimeneas, etc.

Instalaciones garantizadas



ÓPTICA MEDICAL DE PRECISIÓN

Óptico - Fabricante : C. COTTET : 12, Puerta del Ángel

La casa más importante de óptica, recomendada por todas las Eminencias Oculistas de Barcelona y de España, por la perfección de su trabajo y la calidad incomparable de sus cristales :: Gran surtido en gemelos para teatro. Elegante surtido en impertinentes última novedad. Exclusiva para despacho con toda precisión, toda clase de fórmulas de los señores Médicos Oculistas, por difíciles y complicadas que sean; disponiendo de Operarios y Maquinaria Americanos :: PRECIOS ECONÓMICOS.



Elvira de Hidalgo
Soprano

PRODUCTOS HIGEA

Dentífrico ~ Colonia ~ Jabón



Teleteria Bertrán y C.^a

*—Últimas creaciones—
de la temporada de invierno 1916-1917*

Ronda de San Pedro, 4 : Barcelona

MERCERÍA & NOVEDADES PANADÉS & CARBÓ, S. EN C.

Sucesores de Lorenzo Torras : Carmen, 16 (misma acera de Belén)

:: Completo surtido en adornos para la confección de vestidos ::
:: Casa especial en bordados naturales y encajes catalanes ::

de su tutor. Almaviva promete a Fígaro una bolsa repleta de onzas, y Fígaro promete ayudarlo y ser su esclavo.

Óyese abrir la puerta de la casa de Rosina y aparece el viejo gruñón don Bartolo, con un criado a quien recomienda que no abra a nadie, y si don Basilio viniere le diga que va a arreglar los papeles para su boda.

Almaviva pregunta al barbero quién es este don Basilio, y éste le responde que es el profesor de música de Rosina, un embrollador, embustero, un murciélago que se vende por un ochavo. Almaviva ruega a Fígaro le ayude en su amorosa empresa, y sacando una bolsa de su bolsillo se la entrega. Fígaro, por su parte, promete ayudarlo y dícele que conviene que el Conde entre en la casa de Rosina, y que lo conseguirá mediante un disfraz. Lleno de júbilo el Conde se despide de Fígaro.



Máquina ROYAL

La más sólida y visible

L. LLOPIS

□ □ INGENIERO □ □

RAMBLA CENTRO, 6, 1.º

Modas

P. Dols de Martí

Casa
J. Martí Martí
Paseo de Gracia, n.º 27

Sombreros para Señora

Modelos auténticos de las
principales casas de París
: Georgette : Suzanne Talbot :
Caroline Reboux : Maria Guy
Evelyn Varon : Lewis y otras

Inmenso surtido de modelos
Creación de la Casa

Sección especial para la ven-
ta de sombreros sin adornar
y adornos para los mismos

Adornos para peinados propios para Teatro

Blusas : Cuellos : Jerseys : Cintas : Encajes
Pasamanerías : Botones : Bolsos : Sedas : Gasas
Tules : Terciopelos y demás artículos de mercería



ACTO II

Sala en casa de don Bartolo, en Sevilla.

En escena está Rosina, que quisiera en-
viar una carta al joven estudiante que pasea
diariamente debajo su celosía; como ha
visto hablar a Fígaro con él, piensa que
podría entregarle la carta.

Preséntase Fígaro, quien, al ver inquieta
a Rosina, le dice que se tranquilice, pues
tiene una bella noticia que darle. La pre-
sencia de don Bartolo interrumpe el colo-
quio de Rosina y Fígaro.

Quédase solo don Bartolo, y a los pocos
instantes entra don Basilio; dícele don
Bartolo que llega a tiempo, pues mañana
mismo quiere casarse con su pupila, aun-
que sea a viva fuerza. Don Basilio previene
a don Bartolo que junto a la casa ronda
siempre el Conde de Almaviva, que con
el supuesto nombre de Lindoro corteja a

HULES : PLUMEROS : LINOLEUMS - E. CARRERAS, FERNANDO, 16

ZAPATERÍA EL SPORT

□ 4, Conde del Asalto, 4 (junto a la Rambla) □

Calzado para Caballero, Señora y Niños

===== Sección especial a medida =====

ESPECIALIDAD EN CALZADO PARA SEÑORA

ANGLO-ESPAÑOLA DE ELECTRICIDAD

JORGE ST. NOBLE

PELAYO, 12

RADIADOR ELÉCTRICO : Modelo nuevo

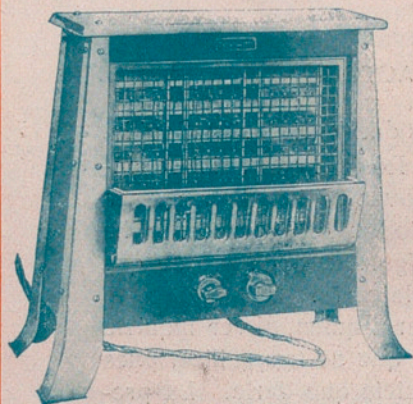

Da un calor fuerte en el acto de dar la corriente : Presta gran confort en la casa : Su peso ligero permite trasladarlo de un lugar a otro, pudiendo estar ya en el dormitorio, en la sala de labor, en el comedor, en la sala de recibir o en el cuarto de baño, etc. Se gradúa a la tem-

peratura que se desea y consume menos que el carbón o gas : Su utilidad es mayor de lo especificado.

COCINA ELÉCTRICA

La última palabra de la limpieza

Un utensilio elegante y sólido : Una economía superior al carbón o gas. Pero su ventaja mayor es el rendimiento que se saca de la comida : Conserva el gusto de la carne, como también su alimento : La cocinera sacará los platos de un sabor excelente. Una vez usada la cocina eléctrica, no se volverá al sistema del carbón o el gas, pues a más de ser incómodos es muy sucio.



PEDIR CATÁLOGO : EXPOSICIÓN : PELAYO, 12

■ ■ ■ LA ROSA DE ORO
JOYERÍA : PLATERÍA : RELOJERÍA
MIRÓ Y SALVADÓ
■ ■ ■ FERNANDO, 20, Y RAURICH, 7
BARCELONA



Titto Schipa
Tenor

Peluquería Carreras

Pelayo, 32
entresuelo

Magnífico salón para caballeros y especial para señoras

* Ondulación "Marcel" - Manicure - Postizos
Masaje, etc., usando las mejores crèmes *

Nota : Abonos especiales y económicos

SOCIEDAD ANÓNIMA **MONEGAL**

14, Puerta del Ángel, 14

Teléfono A-1959

Ronda San Pablo, 49

Teléfono A-1898

Calle del Carmen, 76

Teléfono A-3452



Sección de Perfumería

*al por mayor y menor de todas las
marcas nacionales y extranjeras*

*Útiles y objetos para el tocador
y para manicura*

Surtido completo de peinetas adorno



Recomendamos la
Crema SKIN FOOD
de Pomroy

*para la curación de las grietas, aspereces
del cutis y embellecimiento de la piel*

*Fábrica de Tejidos de Hilo
y sus Confecciones*

Marca



registrada

Hijos
de Antonio Feliu

Fontanella, 9

Perchería

Pañolería : Juegos de cama : Mantelerías

Toallas

Camisería de señora : Equipos

Precios de fábrica

*Gran Premio, Zaragoza 1908
Medalla de Oro, Valencia 1910*

ALMACÉN DE SOMBREROS

☒ GORRAS Y DEMÁS ARTÍCULOS PARA CABALLERO ☒
GRANDES EXISTENCIAS DEL PAÍS Y EXTRANJERO
SIEMPRE LO MÁS NUEVO ☒ VENTAS AL DETALL Y MAYOR
4, RONDA DE LA UNIVERSIDAD, 4 (ENTRE BALMES Y PELAYO)

Rosina. Don Bartolo, enfurecido, dice a don Basilio que conviene a todo trance destruir esos amores y don Basilio aconsejale que se valga de la calumnia.

Entra el Conde de Almaviva vestido de militar, y, fingiéndose borracho, se da a conocer a Rosina diciéndole que es Lindoro y le entrega una carta. El Conde viene con una boleta de alojamiento y solicita de don Bartolo le aloje en su casa.

Don Bartolo reconoce al Conde Almaviva y pretende echarlo de su casa; acuden los soldados, los que al reconocer al Conde Almaviva le presentan las armas, y éste se va junto con Figaro burlándose de la ira de don Bartolo.

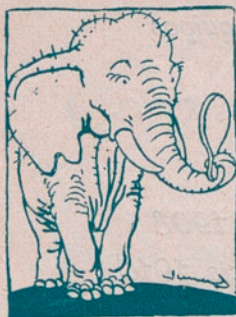

POLVO NOËL

Para embellecer, blanquear y perfumar
cuerpo, cara y manos

¡¡NIÑOS!! ¡¡SEÑORAS!! ¡¡CABALLEROS!!
para sus cuidados Toilette y baño después de afeitarse

El mejor del mercado

¡¡CUIDADO CON LAS IMITACIONES!!

Botes lujo : 1'25 ptas. Estuche corrte. : 0'50 ptas.

A si probase el POLVO NOËL
verán que deja un cutis tan fino!

ANGELUS-HALL



MARCA :

REGISTRADA

FÁBRICA Y ALMACÉN

DE

: PIANOS :

MÚSICA IMPRESA Y MECÁNICA

Pianos BECHSTEIN : Pianos STEINWEG

Pianos GUARRO Hnos. : Pianos OLIVER

Pianos ÁNGELUS ORQUESTA, con registros de órgano

Pianos IDEAL RÖNISCH, Auto-eléc. y pedales 88 notas

Autopiano KOHLER & CAMPBELL, 88 notas

Autopiano NEW YORK

WELTE MIGNON STEINWAY, artístico reproductor

Autopiano MILTON, 88 notas

Pianos eléctricos : Harmoniums KASRIEL

Grandes órganos OLIVER, GUARRO Y C.^a

Rollos de Música para toda clase
de Aparatos
pianistas, Pianos y Órganos automáticos y eléctricos

Ventas al contado y a plazos convencionales

ALQUILER, CAMBIOS Y REPARACIONES

OLIVER, GUARRO Y C.^a

SOCIEDAD EN COMANDITA

Rambla de Cataluña, 7

Fábrica : Aurora, 12 : Teléf. A-1477

Dirección telegráfica : Guarro-Pianos

VINOLIA PERFUMERIA

De venta en las principales Dro-
guerías y Perfumerías : Agente
R. Trabal Palet : Barcelona



ACTO III

La misma decoración.

Está en escena don Bartolo y aparece el Conde Almaviva, disfrazado de clérigo ; don Bartolo le pregunta quién es. Dilece Almaviva que es don Alonso, discípulo de don Basilio, y que viene a dar lección a Rosina, en substitución de don Basilio, pues éste está enfermo.

Así que se presenta Rosina, ésta reconoce en el clérigo a Lindoro.

El Conde dice a Rosina se siente junto a él para dar la lección de música.

Figaro entra provisto de sus útiles y dispuesto a afeitar a don Bartolo, a quien hace

SALÓN CATALUÑA - Cine aristocrático

Hoy sábado, 25 de noviembre de 1916

Los pequeños tiranos (800 metros) : Las joyas de la Condesa (1,500 metros), Studio : Serafín enamorado (cómica) : Tríptico de dos almas (1,600 metros), extraordinaria película, interpretada por los grandes artistas Hesperia y Chione, exclusiva

Casa especial en Novedades

Bronces y Mármoles

Artísticos

Objetos para Regalos



OLIVELLA HERMANOS

ANTIGUA CASA BACH

Calle de Fernando VII, 37, y Aviñó, 5

□ □ □

BARCELONA

□ □ □



PROVEEDOR
DE LA REAL CASA

M. CLÁ : CALZADO DE LUJO
ESPECIALIDAD PARA PIES DELICADOS
Y BOTAS DE MONTAR.

FONTANELLA, N.º 13, ENTRESUELO
TELÉFONO A - 2674 : BARCELONA



Armando Crabbe
Barítono

MUEBLES PADRÓ

DECORACIÓN □ □ □ Calle de la Paja, 10

Casa especial para grandes y suntuosas instalaciones

TELÉFONOS : DESPACHO, A-2616 ; TALLERES, A-1037 ; DIRECCIÓN, A-4544

Paraguas : Abanicos Sombrillas : Bastones

Altas fantasías en
BOLSOS Y MONEDEROS
MODELOS EXCLUSIVOS



J. Y E. SEGURA

4, Ayiñó, 4
(junto a Fernando)

20, Puertaferri, 20

Teléfono A-4201

BARCELONA

Almacenes DOS LEONES

□ □ □

FERRETERÍA

□ □ □

Gran surtido en herramientas y accesorios de todas clases para artes y oficios : Cerraduras de seguridad : Candados : Navajas y Máquinas de afeitar
Collares para perros : ESTUFAS de todos sistemas

BRASERILLOS : CALENTADORES CAMAS : BRASEROS : BARRAS PORTIER Y VARILLAS PARA VISILLOS

sentar para hacerlo, procurando distraerlo. Dice el Conde a Rosina que esté preparada, que a las doce en punto vendrá por ella. Don Bartolo se da cuenta de que ha sido burlado por segunda vez y que el clérigo es el Conde, y los echa de su casa a él y a Fígaro. La escena queda sola.

Tempestad.

Saltan por la ventana Fígaro y el Conde ; vienen en busca de Rosina. Almaviva dilece a Rosina que, puesto que va a huir con ella, quiere decirle la verdad. Él no es Lindoro, él es el Conde Almaviva. Rosina, llena de júbilo, se echa en sus brazos.

□ □ □

BATERÍA DE COCINA

□ □ □

Neveras "Foca" : Frascos aislantes "Thermos" Cafeteras : Teteras : Cubiertos : Cuchillos : Cestas para pan : Salvamanteles : Jaulas latón para pájaros : Hornillos a gas, alcohol : Planchas. Toda clase de batería de cocina de primera calidad, esmaltada, estañada, aluminio y aluminite

RAMBLA DE CATALUÑA, N.º 22 : BARCELONA

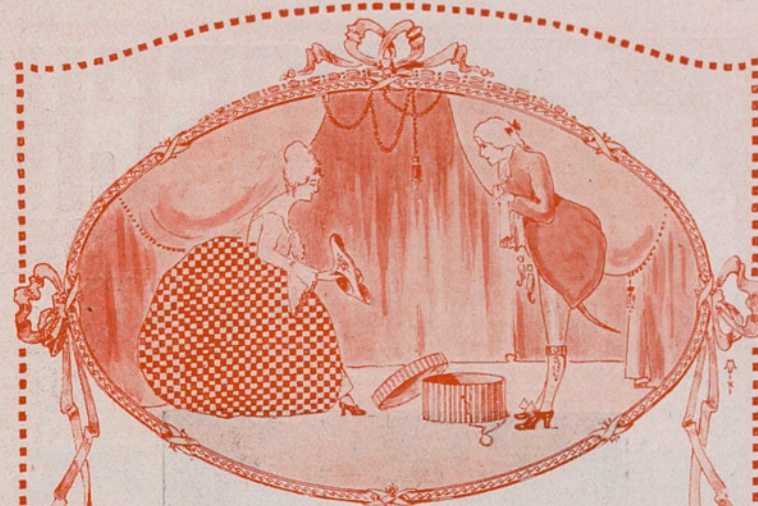

Salon Parisien

GEORGETTE

ALTA MODA

ULTIMAS CREACIONES

EN SOMBREROS

PARA SEÑORA

10 PUERTA DEL ANGEL 10





BOSCH

MAGNETOS

REPRESENTANTES
F. XAUDARÓ Y C.^ª
ARAGÓN, 254 - BARCELONA



A. Masini-Pieralli
Bajo

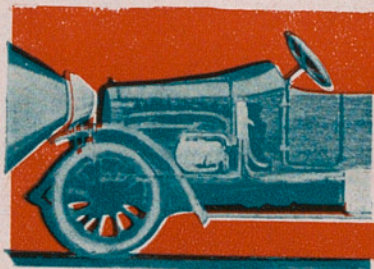

Bosch- Licht

REPRESENTANTES: F. XAUDARÓ Y C.^ª
CALLE ARAGÓN, 254: BARCELONA

LA CASA MEJOR SURTIDA Y QUE VENDE MÁS ECONÓMICO



VAJILLAS : JUEGOS CAFÉ : THÉ
CRISTALERÍAS
APARATOS PARA ALUMBRADO ELÉCTRICO
OBJETOS PROPIOS PARA
REGALOS

Rambla de las Flores, 8
Ronda San Antonio, 5

MUEBLES PADRÓ

DECORACIÓN □ □ □ Calle de la Paja, 10

Casa especial para grandes y suntuosas instalaciones

TELÉFONOS : DESPACHO, A-2616; TALLERES, A-1037; DIRECCIÓN, A-4544

Aparece en escena don Basilio, con una linterna y un notario; vienen para casar a don Bartolo, pero Fígaro y el Conde, aprovechando la ocasión, se dirigen a don Basilio, diciéndole que si casa a Rosina con el Conde le dará una bolsa repleta de onzas, y en caso de negarse a ello le regalará una onza de plomo, y le apunta con dos pistolas.

Don Basilio opta por lo primero, y se casan el Conde y Rosina.

Apenas terminan de firmar el Conde y Rosina, preséntase don Bartolo, quien, al ver que todo es inútil, no tiene otro remedio que resignarse. Y termina la comedia.



AUTOMÓVILES PACKARD



No hay que cambiar de marchas, siempre en directa, lo mismo en la ciudad que en carretera



AUTOGARAGE E. TRILLA : Paseo de Gracia, 88

TELÉFONO 6.090

Manuel Muntadas y C^ª

Calefacciones modernas las más perfeccionadas

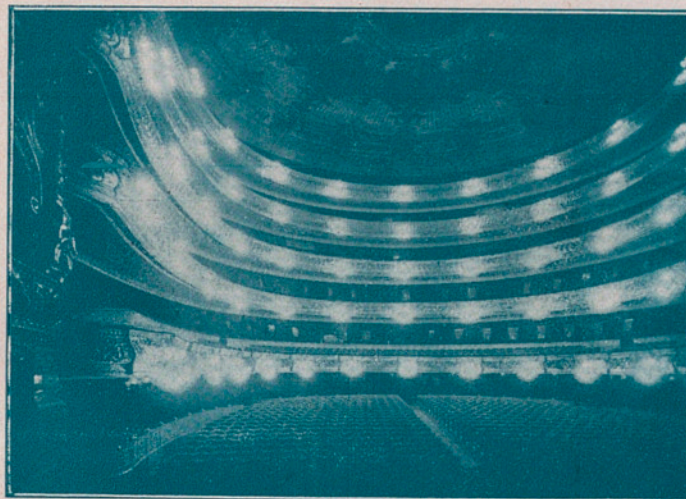

INSTALACIÓN DEL GRAN TEATRO DEL LICEO
LLEVADA A CABO BAJO LA DIRECCIÓN DE D. MANUEL MUNTADAS

« Sres. D. Luis y D. Manuel Muntadas.

Muy señores míos : Corresponiendo a la petición que se han servido ustedes dirigir a la Junta de Gobierno de esta Sociedad para que informe acerca la instalación de calefacción central por agua caliente y ventilación eléctrica llevada a cabo por ustedes en el Gran Teatro del Liceo, por encargo expreso de dicha Junta, debo a ustedes manifestar :

Que las dificultades por todos reconocidas de establecer una instalación de esta clase, en el edificio del Gran Teatro, construido en época remota que no permitía tal precisión, han sido satisfactoriamente vencidas por ustedes.

Que el funcionamiento de toda la instalación durante las dos últimas temporadas de invierno y primavera en que se ha mantenido la temperatura interior constante, ha demostrado la bondad de los dispositivos adoptados.

Que los mencionados resultados se han obtenido no obstante la rigurosa renovación de aire producido por la ventilación eléctrica.

Por todo lo cual, y teniendo en cuenta que en el estudio del proyecto y en los trabajos de montaje de la instalación han intervenido sólo ustedes, con los operarios a sus órdenes, **sin necesidad de recurrir a técnicos ni personal especialista extranjero**, me es doblemente grato felicitarlos por el éxito que señala el positivo adelanto de la Ingeniería nacional en este ramo.

Por A. de la J. de G., El Vicepresidente
Augusto de Rull. »

Sistema especial patentado de calefacción central, presentando grandes ventajas :: Sistema especial patentado de calefacciones para pisos independientes, siendo el único sistema de cuantos existen que produce una perfecta distribución de calor a cualquier temperatura :: **Calefacciones y ventilaciones industriales.**

NUMEROSAS E IMPORTANTES REFERENCIAS
PIDANSE DATOS Y PRESUPUESTOS

Calle Muntaner, 6

TELÉFONO A-4073



Viuda de E. Comella

PIELES, SOMBREROS, VESTIDOS
Y GUANTES

5, Avingü 5 * Barcelona



Antonio Pini-Corsi
Bajo cómico

AUTOMÓVILES PACKARD

12 CILINDROS

Son los más silenciosos, más suples y más rápidos

AUTOGARAGE E. TRILLA

Paseo de Gracia, 88

TELÉFONO G-090

GRANDES ALMACENES LA FÍSICA

PUERTA FERRISA, 23

TELÉFONO A-2542

LOS MÁS IMPORTANTES DE ESPAÑA EN
NOVEDADES PARA SEÑORA
TERCIOPELOS
VELOURS LAINE
TRICOTTINES
PANAS, DUWETINES

EXCLUSIVAS COLECCIONES EN GÉNEROS PARA
TRAJES DE TEATRO
GEORGETTES
VELOURS FACCONÉES
GASAS BORDADAS Y METAL
LIBERTYS, CHARMEUSES
DUCHESSES

TALLERES DE CONFECCIÓN DIRIGIDOS
POR RENOMBRADOS MODISTOS

MODELOS AUTÉNTICOS DE
PREMET WORT, JENNY
CHERVIT, PAQUIN, ETC., ETC.

PRECIOS ECONÓMICOS

Medias y Calcetines KOH-I-NOOR

Los mejores y más resistentes

Únicos depósitos : **Comas y Compañía, S. en C.**

Paseo de Gracia, 2, y Fernando, 6

F. Vehils y Vidal : Puerta del Angel, 2 : BARCELONA



Joaquín Rossini

MUEBLES PADRÓ

DECORACIÓN

□ □ □

Calle de la Paja, 10

Casa especial para grandes y suntuosas instalaciones

TELÉFONOS : DESPACHO, A-2616 ; TALLERES, A-1037 ; DIRECCIÓN, A-4544



□ □ □ □ □ □ □ □

Auto-Garage

□ □ □ □ □ □ □ □

Estanislao

= Magre =

□ □ □ □ □ □ □ □

Córcega, 233

Barcelona

□ □ □ □ □ □ □ □

EXIGID
ESTA
MARCA



“LA VOZ DE SU AMO”

IL BARBIERE DI SIVIGLIA

POR EL EMINENTE BARÍTONO

:BATTISTINI:

PUEDE OIRSE EN DISCOS MARCA

“GRAMÓFONO”



EL MEJOR APARATO CONOCIDO
HASTA HOY ES EL MARCA

“GRAMOLA”

DE LA

COMPAÑÍA DEL GRAMÓFONO

SOCIEDAD ANÓNIMA ESPAÑOLA

BARCELONA

