

"La Valkyria"
Gran Teatro del Liceo

Temporada
1916 - 1917



Programa Oficial

New-York, Empresa Anunciadora

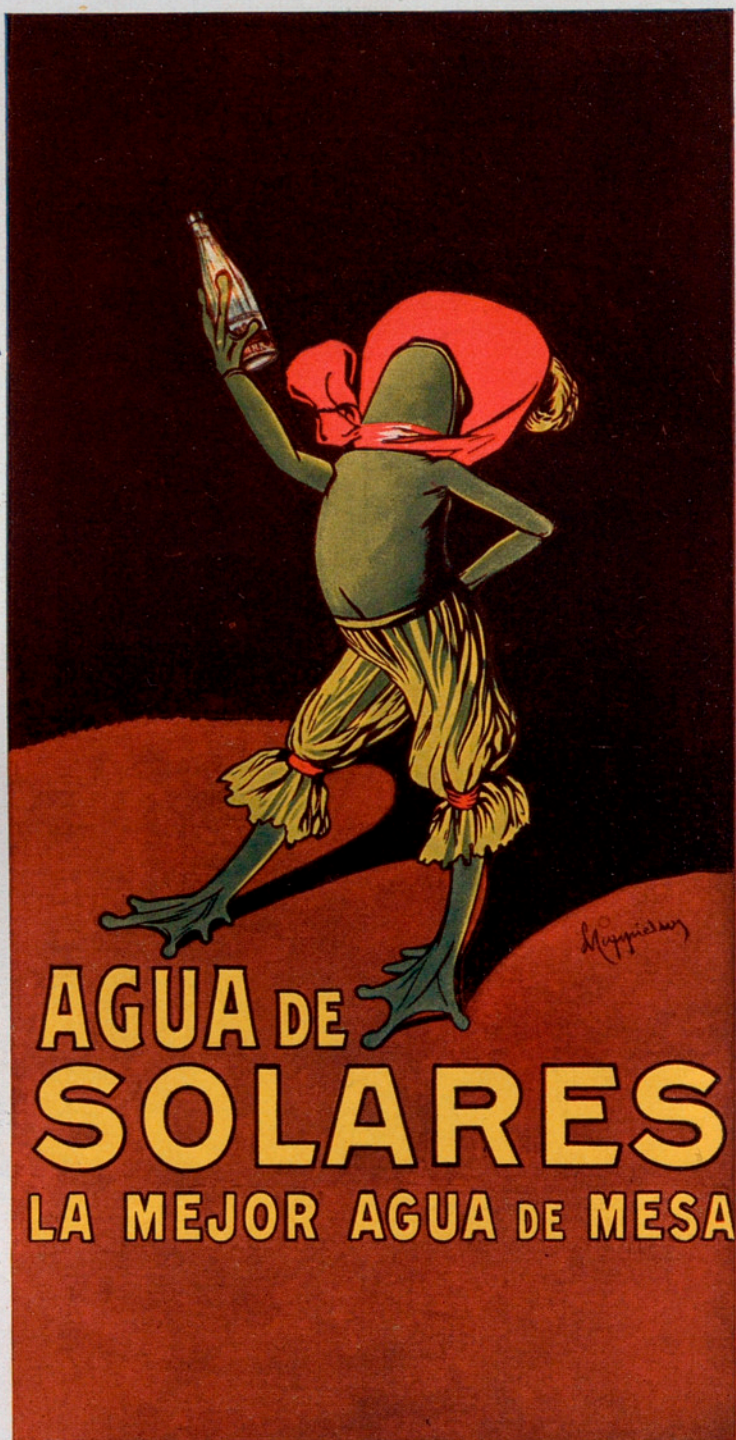

Depósito general : Rosellón, 222



Función 22.ª de Abono y Propiedad
y 6.ª de Abono a «lunes de Caridad», bajo el Patronato
del Instituto Salesiano de San José

Día 11 de diciembre de 1916

La Walkyria

Primera jornada
en tres actos, del festival escénico

El Anillo del Nibelungo

poema y música de

Ricardo Wagner

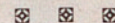

Director de orquesta : Mtro. Lamothe de Grignon

Director artístico : Luis París

Planchado
: Alemán :

Barcelona
: Madrid :
Zaragoza

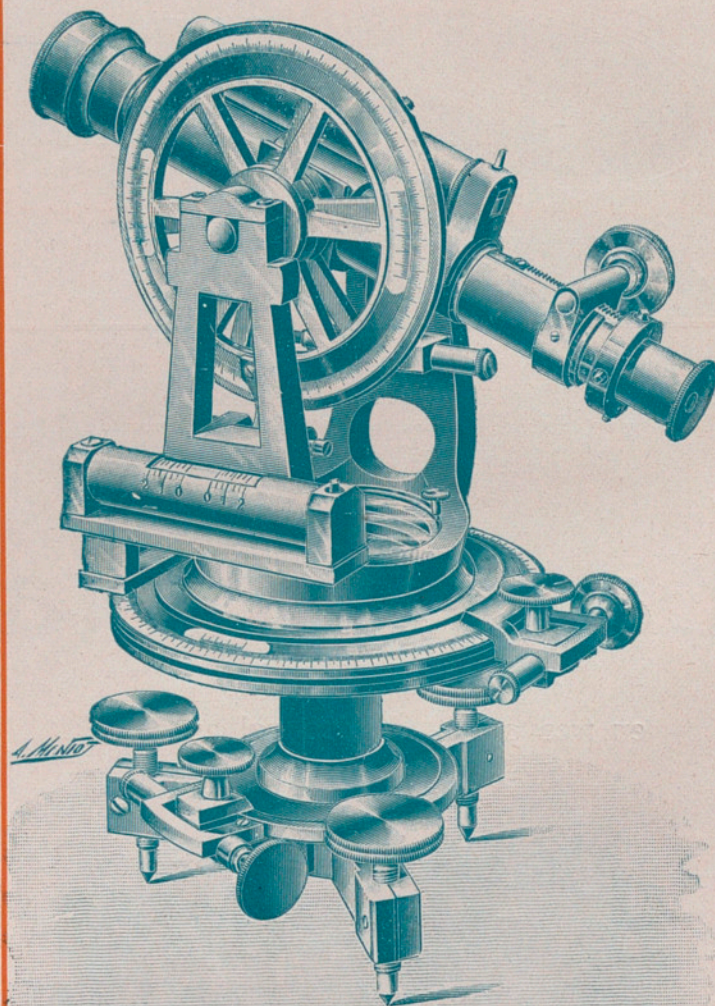

Visite nuestra casa

para Aparatos y Material
Topográfico, de fabricaciones
TROUGHTON, SALMOIRAGHI, KERN, &

Depositarlos de la casa **VDA. AMADO LAGUNA & RINS**

J. DALMAU MONTERO, S. EN C.

Ronda Universidad, 20 : Teléfono A-373 : BARCELONA

JABON
HENO FLORIDO
RENAUD GERMAIN

REPARTO

<i>Wotan...</i>	Sr. Masini-Pieralli
<i>Fricka...</i>	Srta. Camozzi
<i>Sigmundo ...</i>	Sr. Canalda
<i>Hunding ...</i>	» Giralt
<i>Siglinda ...</i>	Srta. Nieto
<i>Brünnhilde ...</i>	» Venturini Jullian
<i>Waltrante ...</i>	» Peris
<i>Gerhilde ...</i>	» De Oriente
<i>Ortlinde ...</i>	» Rodoreda
<i>Schwertleite ...</i>	» Casas
<i>Helmwige ...</i>	» Acembri
<i>Siegrune ...</i>	» Torné
<i>Grimgerde ...</i>	» Bignotti
<i>Rossweisse ...</i>	» Trigueros

Walkyrias

ESTUFAS ELÉCTRICAS

VARIADO SURTIDO
Y PRECIOS MÓDICOS

A. E. G.

RONDA UNIVERSIDAD, 22 : BARCELONA

~ Peluquería
para señoras
y Perfumería

IDEAL

~ ~ ~ Cortes, 642 ~ ~ ~

POSTIZOS DE ARTE
completamente invisibles

ONDULACIÓN MARCEL
a 1'50 pesetas

GABINETE RESERVADO
para teñir el cabello con
las mejores marcas y en
todos los matices

MANICURA Y MASAJES

~ ~ ~ Unico depositario de los
productos NESLIS, de Londres

OLD ENGLAND

Pelayo, 11, y Balmes, 1, 3, 5

Confecciones para señoras : Pañería inglesa y del país : Gabanes para caballeros.
Género Rasurel : Sombreros para señoras



María Camozzi
Mezzo-Soprano

Honorine

**MODES
LINGERIE
ROBES**

Ser Germaine

100, Paseo de Gracia

Perfumería Myrurgia

* * * Barcelona - París * * *

Dentífricos
Crema y Elíxir Quinosol

Brillantinas

Cremas

Agua Colonia
Myrurgia



Prov. de la Real Casa

Fábrica de ARTÍCULOS DE PIEL
Objetos para regalo :: Especialidad en encargos

E. LOEWE

Fontanella, 17 : BARCELONA : Fernando, 30
MADRID : Príncipe, 39

La Walkyria

del Maestro Wagner

ARGUMENTO

ACTO I

Aparece Sigmundo abriendo precipitadamente la puerta de entrada : se detiene y sin soltar el cerrojo mira en torno suyo ; parece estar rendido de cansancio, y su indumentaria y su aspecto, revelan que viene huyendo.

No ve a nadie... cierra tras sí la puerta, y a duras penas llega hasta el hogar, cayendo extenuado sobre una piel de oso.

Siglinda, que ha oído el ruido que hace Sigmundo al caer, cree ha vuelto su esposo, pero al encontrar un extraño, muestra su sorpresa ; créele muerto y se inclina hacia él, ve con júbilo que aun respira, y le ofrece un cordial.

TALLER
DE
JOYERÍA



JUAN
VAIENTI



PASEO DE
GRACIA 84

Perlas

Brillantes

HIJOS DE JOSÉ PRECKLER

Almacenes : Ronda de la Universidad, 14
Talleres : Consejo de Ciento, 241 a 245
Teléf. A-1243 □ □ □ BARCELONA

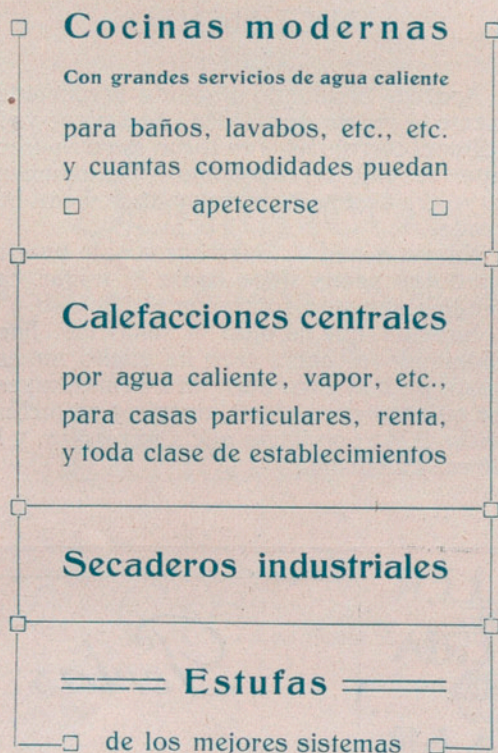

Lejiadores, hornos, chimeneas, etc.
Instalaciones garantizadas



ÓPTICA MEDICAL DE PRECISIÓN

Óptico - Fabricante : C. COTTET : 12, Puerta del Angel
La casa más importante de óptica, recomendada por todas las Eminencias Oculistas de Barcelona y de España, por la perfección de su trabajo y la calidad incomparable de sus cristales :: Gran surtido en gemelos para teatro. Elegante surtido en impertinentes última novedad. Exclusiva para despacho con toda precisión, toda clase de fórmulas de los señores Médicos Oculistas, por difíciles y complicadas que sean; disponiendo de Operarios y Maquinaria Americanos :: PRECIOS ECONÓMICOS.

Pregúntale Sigmundo de quien es aquella cabaña, a lo que responde Siglinda que es de Hunding, su esposo, el cual no puede tardar.

Explica éste que está herido, y que un tropel de adversarios quisieron darle caza... que le han roto lanza y escudo.

Ha descansado lo suficiente y quiere marcharse, pero le detiene la dulce voz de Siglinda que le suplica se quede.

Sigmundo se detiene, considera atentamente a Siglinda, quien avergonzada y triste baja los ojos; al levantarlos, se cruza con la mirada de Sigmundo, y extasiados, se miran largo rato.

Aparece Hunding, Siglinda le explica ha encontrado a aquel hombre junto a la lumbre... que venía muerto de cansancio.

Hunding da la bienvenida a Sigmundo, expiando con desconfianza y con creciente admiración sus facciones y las compara con las de Siglinda... se parecen...

Principia la comida.

Ruega Siglinda a Sigmundo les explique su historia.

Éste con naturalidad y sin pensar que delante tiene en Hunding a un enemigo y que Siglinda sea su hermana, cuenta la historia de su familia.

PRODUCTOS HIGEÀ

Dentífrico ~ Colonia ~ Jabón



Peletería Bertrán y C.^a

*Últimas creaciones
de la temporada de invierno 1916-1917*

Ronda de San Pedro, 4 : Barcelona

MERCERÍA & NOVEDADES PANADÉS & CARBÓ, S. EN C.

Sucesores de Lorenzo Torras : Carmen, 16 (misma acera de Belén)

:: Completo surtido en adornos para la confección de vestidos ::
:: Casa especial en bordados naturales y encajes catalanes ::

Al concluir, levántase Hunding y dice a Sigmundo que odia a una raza salvaje y que sus parientes le llamaron clamando venganza y que encuentra en su propia casa al criminal fugitivo. Pasará la noche junto a ellos, pero a la mañana siguiente deben bafirse.

Siglinda vierte un narcótico en la bebida de Hunding que le aletarga.

Sigmundo se queda solo y pensativo; recuerda las palabras de su padre y se extasia con el recuerdo de aquella hermosa mujer... de Siglinda.

«En tu mayor peligro encontrarás una espada», le advirtió su padre un día y ahora se encuentra frente a su enemigo que le provoca y él indefenso. «¡Welsa! ¡Welsa! ¿Dónde está tu potente espada? Dámela para que pueda yo blandirla así que calme mi cólera», clama Sigmundo.

Entra Siglinda y dice a Sigmundo que huya, pero antes quiere darle arma y le enseña el puño de la que está clavada en el fresno. Cuéntale que cuando las bodas con



Máquina ROYAL

La más sólida y visible

L. LLOPIS

□ □ INGENIERO □ □

RAMBLA CENTRO, 6, 1.

Modas

P. Dols de Martí

Casa
J. Martí Martí
Paseo de Gracia, n.º 27

Sombreros para Señora

Modelos auténticos de las
principales casas de París
: Georgette : Suzanne Talbot :
Caroline Reboux : Maria Guy
Evelyne Varon : Lewis y otras

Inmenso surtido de modelos
Creación de la Casa

Sección especial para la ven-
ta de sombreros sin adornar
y adornos para los mismos

Adornos para peinados propios para Teatro

Blusas : Cuellos : Jerseys : Cintas : Encajes
Pasamanerías : Botones : Bolsos : Sedas : Gasas
Tules : Terciopelos y demás artículos de mercería



Hunding, se presentó un viejo, tuerto y que a todos infundió terror menos a ella, y que blandiendo una espada la clavó en el fresno, agregando: « El acero es de quien la arranque del fresno ». Todos los convidados agotaron sus fuerzas.

Estaba reservada a un héroe. Siglinda ve en Sigmundo a su salvador.

En el momento que comprendiendo y no pudiendo contener por más tiempo su inmenso amor se abrazan ; ábrese las puertas con estrépito... la luna ilumina el cuadro bañando con sus rayos las figuras de Siglinda y Sigmundo.

Primavera entra con su encanto mágico... Sigmundo la saluda con sentida estrofa.

Los dos amantes dicense ternuras. « El brillo de tus ojos me inflamó otra vez: aquel anciano que vino a dulcificar mi dolor me miró como tú ; sus ojos me dicen que eres su hijo y el descendiente de su nombre... para ti hundió en el tronco del fresno su espada ».

Ya el héroe está pronto ; sus manos cogen el puño de la espada del dios.

« ¡Nothung! acero envidiado, muéstrame el filo de tu escondida hoja. ¡Sal para mí! », y con inaudita fuerza arráncala del tronco del fresno.

HULES : PLUMEROS : LINOLEUMS - E. CARRERAS, FERNANDO, 16

ZAPATERÍA EL SPORT



□ 4, Conde del Asalto, 4 (junto a la Rambla) □

Calzado para Caballero, Señora y Niños

Sección especial a medida



ESPECIALIDAD EN CALZADO PARA SEÑORA

ANGLO-ESPANOLA DE ELECTRICIDAD

JORGE ST. NOBLE

PELAYO, 12

RADIADOR ELÉCTRICO : Modelo nuevo

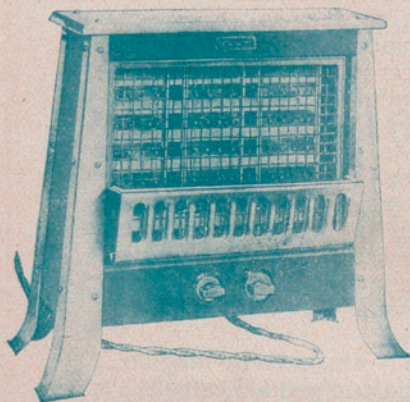

Da un calor fuerte en el acto de dar la corriente : Presta gran confort en la casa : Su peso ligero permite trasladarlo de un lugar a otro, pudiendo estar ya en el dormitorio, en la sala de labor, en el comedor, en la sala de recibir o en el cuarto de baño, etc. Se gradúa a la tem-

peratura que se desea y consume menos que el carbón o gas : Su utilidad es mayor de lo especificado.

COCINA ELÉCTRICA

La última palabra de la limpieza

Un utensilio elegante y sólido : Una economía superior al carbón o gas. Pero su ventaja mayor es el rendimiento que se saca de la comida : Conserva el gusto de la carne, como también su alimento : La cocinera sacará los platos de un sabor excelente. Una vez usada la cocina eléctrica, no se volverá al sistema del carbón o el gas, pues a más de ser incómodos es muy sucio.



PEDIR CATÁLOGO : EXPOSICIÓN : PELAYO, 12

■ ■ ■ LA ROSA DE ORO
JOYERÍA : PLATERÍA : RELOJERÍA
MIRÓ Y SALVADÓ
■ ■ ■ FERNANDO, 20, Y RAURICH, 7
BARCELONA

« Sígueme ; hermana y esposa eres para tu hermano. ¡ Surja, pues, de nosotros la sangre de los Welsas ! »

ACTO II

Aparecen Wotan y Brünnhilde.

Wotan ordena a su hija predilecta dé la victoria al Welsa en el combate con Hunding. Márchase Brünnhilde y aparece Fricka que pide la victoria de su protegido, de Hunding, y a quien se la ha prometido, pues su rival Sigmundo ha roto la ley fraternal... Siglinda lleva en su seno una vida nueva...

Wotan lucha con su interior, no puede dar la victoria a su hijo, pues su esposa protege a Hunding.

Por fin, Fricka obtiene del dios lo que ansiaba y márchase.

Wotan permanece sumido en meditación profunda al aparecer Brünnhilde, quién pregúntale la causa de su preocupación ; Wotan le relata lo sucedido con Fricka y el juramento que ésta le ha arrancado por ésta, de dar la victoria a Hunding.

« ¡ Oh, dolor ! Arrepiéntate de lo dicho. Tú amas a Sigmundo y por eso salvaré al Welsa

Peluquería Carreras Delayo, 32
entresuelo
Magnífico salón para caballeros y especial para señoras

* Ondulación "Marcel" - Manicure - Postizos
Maseje, etc., usando las mejores crèmes *

Nota : Abonos especiales y económicos

SOCIEDAD ANÓNIMA **MONEGAL**

14, Puerta del Ángel, 14

Teléfono A-1959

Ronda San Pablo, 49

Teléfono A-1898

Calle del Carmen, 76

Teléfono A-3452



Sección de Perfumería

*al por mayor y menor de todas las
marcas nacionales y extranjeras*

*Útiles y objetos para el tocador
y para manicura*

Surtido completo de peinetas adorno



Recomendamos la
Crema SKIN FOOD
de Pomroy

*para la curación de las grietas, aspereces
del cutis y embellecimiento de la piel*

*Fábrica de Tejidos de Hilo
y sus Confecciones*



Hijos
de Antonio Feliu

Fontanella, 9

Lencería

*Pañolería : Juegos de cama : Mantelerías
Toallas*

Camisería de señora : Equipos

Precios de fábrica

*Gran Premio, Zaragoza 1908
Medalla de Oro, Valencia 1910*

ALMACÉN DE SOMBREROS

GORRAS Y DEMÁS ARTÍCULOS PARA CABALLERO
 GRANDES EXISTENCIAS DEL PAÍS Y EXTRANJERO
 SIEMPRE LO MÁS NUEVO VENTAS AL DETALL Y MAYOR
 4, RONDA DE LA UNIVERSIDAD, 4 (ENTRE BALMES Y PELAYO)

a quien me enseñaste a amar... Nunca combatiré contra él. »

A este acto de rebelión, Wotan le previene que de no acatar sus órdenes descargará contra ellas su cólera, y desaparece.

Brünnhilde queda sola...

Aparecen Siglinda y Sigmundo quién llévale a descansar.

Cree oír el cuerno de Hunding que ha llamado a hombres y perros para que destruyan a Sigmundo y se desmaya.

Sigmundo se inclina y advierte que aun vive... Posa sobre su frente repetidos besos.

Brünnhilde sale de la gruta con su caballo de combate. Va armada.

Escucha Sigmundo de labios de la Walkyria que debe seguirle al Walhalla: donde verá al Welsa su padre, pero Siglinda no puede ir todavía; debe permanecer en la tierra. Sigmundo se niega a seguirle confiando con su Nothung, pues con ella ve la victoria. Brünnhilde le dice que su espada está deshechizada.

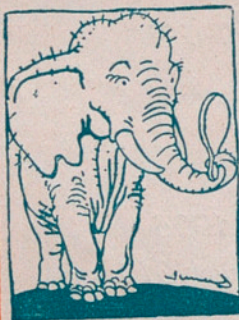

« si produces el POLVO NOËL
 ¡hacen que deja un cutis tan fino! »

POLVO NOËL

Para embellecer, blanquear y perfumar
 cuerpo, cara y manos

¡¡ NIÑOS !! ¡¡ SEÑORAS !! ¡¡ CABALLEROS !!
 para sus cuidados Toilete y baño después de afeitarse

El mejor del mercado

¡¡ CUIDADO CON LAS IMITACIONES !!

Botes lujo : 1'25 ptas. Estuche cornte. : 0'50 ptas.

ANGELUS-HALL

MARCA :



REGISTRADA

FÁBRICA Y ALMACÉN

DE

: PIANOS :

MÚSICA IMPRESA Y MECÁNICA

Pianos BECHSTEIN : Pianos STEINWEG

Pianos GUARRO Hnos. : Pianos OLIVER

Pianos ANGELUS ORQUESTA, con registros de órgano

Pianos IDEAL RÖNISCH, Auto-eléc. y pedales 88 notas

Autopiano KOHLER & CAMPBELL, 88 notas

Autopiano NEW YORK

WELTE MIGNON STEINWAY, artístico reproductor

Autopiano MILTON, 88 notas

Pianos eléctricos : Harmoniums KASRIEL

Grandes órganos OLIVER, GUARRO Y C.^a

Rollos de Música para toda clase
 de Aparatos
 pianistas, Pianos y Órganos automáticos y eléctricos

Ventas al contado y a plazos convencionales
 ALQUILER, CAMBIOS Y REPARACIONES

OLIVER, GUARRO Y C.^a

SOCIEDAD EN COMANDITA

Rambla de Cataluña, 7

Fábrica : Aurora, 12 : Teléf. A-1477

Dirección telegráfica : Guarro-Pianos

VINOLIA PERFUMERIA

De venta en las principales Dro-
guerías y Perfumerías : Agente
R. Trabat Palet : Barcelona



« Esta espada que dió un astuto a un fiel;
esta espada que me hace traición, ya que no
rinde al adversario, vuélvase contra el pro-
pio amigo... Dos vidas aquí te sonríen : tó-
malas Nothung, espada envidiosa, córtalas
de un solo golpe». Y empuña su terrible es-
pada para cumplir su deseo, pero Brünnhilde
apiádase de ellos y dice le protegerá en la
lucha, y desaparece.

Corre Sigmundo al combate. Un relám-
pago seguido de un formidable trueno, des-
piertan a Siglinda.

Encuétrase sola.... un relámpago ilumina
a Sigmundo y a Hunding, que en lo alto del
monte están combatiendo. Brünnhilde cubre
con su escudo. Al descargar éste el golpe
mortal contra Hunding sale de entre las nu-
bes Wotan por encima de Hunding dete-
niendo con su lanza la espada de Sigmundo
rompiéndola.

SALÓN CATALUÑA - Cine aristocrático

Mañana martes, 12 de diciembre de 1916

Un Destino (1,390 metros), César film : **Ladrón pasado
por agua** (600 metros), Keystone : **Los Contrabandistas
de la isla abandonada** : **Charlot en los Estados Unidos**,
por el rey de la risa *Charlot* : **Nelly la bailarina de la
taberna negra**, por *Francesca Bertini* (reprise)

Casa especial en Novedades

Bronces y Mármoles

Artísticos

Objetos para Regalos



OLIVELLA HERMANOS

ANTIGUA CASA BACH

Calle de Fernando VII, 37, y Aviñó, 5

BARCELONA



PROVEEDOR
DE LA REAL CASA

M. CLÁ : CALZADO DE LUJO
ESPECIALIDAD PARA PIES DELICADOS
Y BOTAS DE MONTAR

FONTANELLA, N.º 13, ENTRESUELO
TELÉFONO A - 2674 : BARCELONA



Venturini Jullian
Soprano

MUEBLES PADRÓ

DECORACIÓN □ □ □ Calle de la Paja, 10

Casa especial para grandes y suntuosas instalaciones
TELÉFONOS : DESPACHO, A-2616; TALLERES, A-1037; DIRECCIÓN, A-4544

Paraguas : Abanicos
Sombrillas : Bastones

Altas fantasías en
BOLSOS Y MONEDEROS
MODELOS EXCLUSIVOS



J. Y E. SEGURA

4, Aviñó, 4
(junto a Fernando)

20, Puertaferri, 20

Teléfono A-4201

BARCELONA

Almacenes DOS LEONES

□ □ □

FERRETERÍA

□ □ □

Gran surtido en herramientas y accesorios de todas clases para artes y oficios : Cerraduras de seguridad : Candados : Navajas y Máquinas de afeitar Collares para perros : ESTUFAS de todos sistemas

BRASERILLOS : CALENTADORES CAMAS : BRASEROS : BARRAS PORTIER Y VARILLAS PARA VISILLOS

Hunding hunde su acero en el pecho de Sigmundo.

Brünnhilde corre a buscar a Siglinda a quien coloca en su caballo, desapareciendo.

Al tender Wotan su brazo en ademán despreciativo, Hunding cae muerto.

Wotan se enfurece por Brünnhilde y jura castigarle.

ACTO III

En escena, Gerhilde, Ortlinde, Waltrante, Schwertleite, Walkyrias, van llegando montadas en caballos, Helmwig, Siegrune, Grimgerde y Rossweisse, que llevan sobre su corcel un guerrero muerto.

□ □ □

BATERÍA DE COCINA

□ □ □

Neveras "Foca" : Frascos aislantes "Thermos" Cafeteras : Teteras : Cubiertos : Cuchillos : Cestas para pan : Salvamanteles : Jaulas latón para pájaros : Hornillos a gas, alcohol : Planchas Toda clase de batería de cocina de primera calidad, esmaltada, estañada, aluminio y aluminite

RAMBLA DE CATALUÑA, N.º 22 : BARCELONA

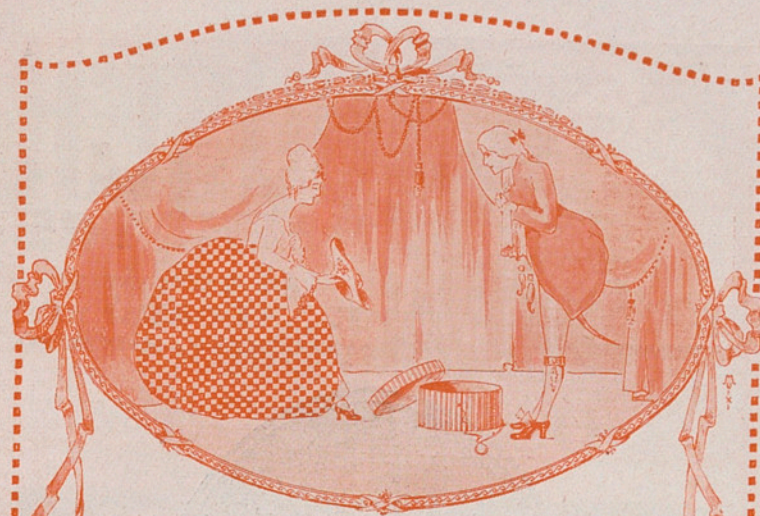

Salon Parisien

GEORGETTE

ALTA MODA

ULTIMAS CREACIONES

EN SOMBREROS

PARA SEÑORA

10 PUERTA DEL ANGEL 10





BOSCH

MAGNETOS

REPRESENTANTES
F. XAUDARÓ Y C.^ª
ARAGÓN, 254 : BARCELONA



Offelia Nieto
Soprano



Bosch- Licht

REPRESENTANTES: F. XAUDARÓ Y C.^ª
CALLE ARAGON, 254 : BARCELONA

LA CASA MEJOR SURTIDA Y QUE VENDE MÁS ECONÓMICO



VAJILLAS : JUEGOS CAFÉ : THÉ
CRISTALERÍAS
APARATOS PARA ALUMBRADO ELÉCTRICO
OBJETOS PROPIOS PARA
REGALOS

Rambla de las Flores, 8
Ronda San Antonio, 5

MUEBLES PADRÓ

DECORACIÓN □ □ □ Calle de la Paja, 10

Casa especial para grandes y suntuosas instalaciones

TELÉFONOS : DESPACHO, A-2616; TALLERES, A-1037; DIRECCIÓN, A-4544

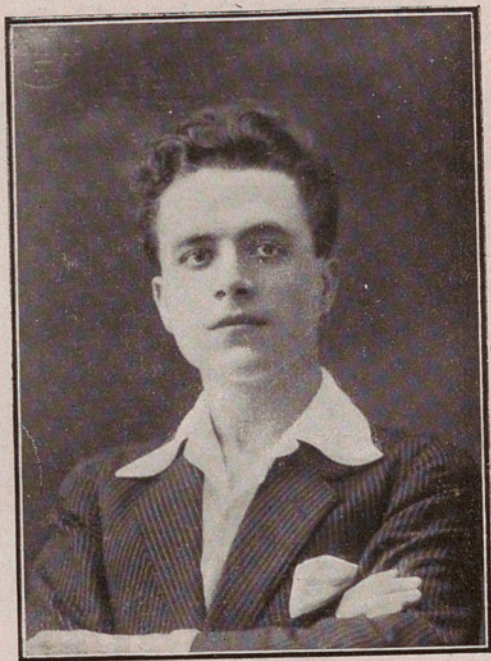

Canalda
Tenor

AUTOMÓVILES PACKARD

* No hay que cambiar de marchas, siempre en directa, lo mismo en la ciudad que en carretera *

AUTOGARAGE E. TRILLA : Paseo de Gracia, 88

TELÉFONO G-090

Manuel Muntadas y C^a

Calefacciones modernas las más perfeccionadas

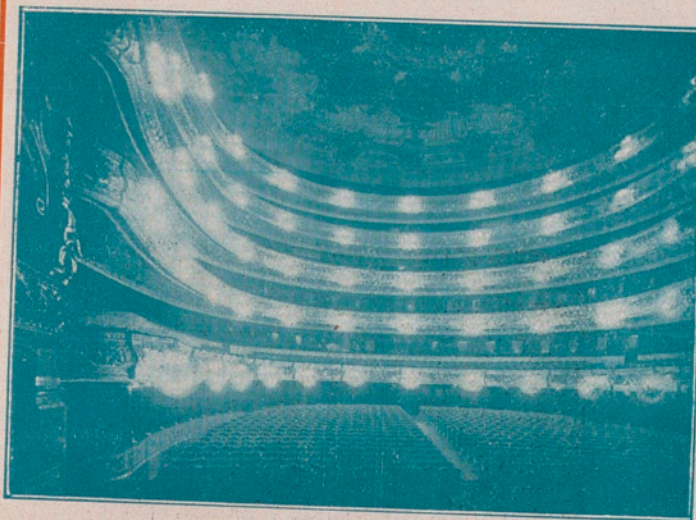

INSTALACIÓN DEL GRAN TEATRO DEL LICEO
LLEVADA A CABO BAJO LA DIRECCIÓN DE D. MANUEL MUNTADAS

« Sres. D. Luis y D. Manuel Muntadas.

Muy señores míos : Corresponiendo a la petición que se han servido ustedes dirigir a la Junta de Gobierno de esta Sociedad para que informe acerca la instalación de calefacción central por agua caliente y ventilación eléctrica llevada a cabo por ustedes en el Gran Teatro del Liceo, por encargo expreso de dicha Junta, debo a ustedes manifestar :

Que las dificultades por todos reconocidas de establecer una instalación de esta clase, en el edificio del Gran Teatro, construido en época remota que no permitía tal precisión, han sido satisfactoriamente vencidas por ustedes.

Que el funcionamiento de toda la instalación durante las dos últimas temporadas de invierno y primavera en que se ha mantenido la temperatura interior constante, ha demostrado la bondad de los dispositivos adoptados.

Que los mencionados resultados se han obtenido no obstante la vigorosa renovación de aire producido por la ventilación eléctrica.

Por todo lo cual, y teniendo en cuenta que en el estudio del proyecto y en los trabajos de montaje de la instalación han intervenido sólo ustedes, con los operarios a sus órdenes, **sin necesidad de recurrir a técnicos ni personal especialista extranjero**, me es doblemente grato felicitarles por el éxito que señala el positivo adelanto de la Ingeniería nacional en este ramo.

Por A. de la J. de G., El Vicepresidente
Augusto de Rull. »

Sistema especial patentado de calefacción central, presentando grandes ventajas :: Sistema especial patentado de calefacciones para pisos independientes, siendo el único sistema de cuantos existen que produce una perfecta distribución de calor a cualquier temperatura :: **Calefacciones y ventilaciones industriales.**

NUMEROSAS E IMPORTANTES REFERENCIAS
PIDANSE DATOS Y PRESUPUESTOS

Calle Muntaner, 6

TELÉFONO A-4073



Viuda de E. Comella

PIELES, SOMBREROS, VESTIDOS
Y GUANTES

5. Avoñó 5

*

Barcelona

Esperan a Brünnhilde para ir al Walhalla donde les espera Wotan.

Aparece Brünnhilde que lleva a Siglinda a la que oculta en la sombría selva; los guerreros de Wotan no irán por allí, pues están los Nibelungos.

Brünnhilde pide a sus hermanas la protejan de las iras de Wotan, el cual aparece buscando a su hija; interceden por ella las demás, pero éste enfurecido ordénalas que se marchen.

Quedan solos Brünnhilde y Wotan, éste le dice que no será más Walkyria y que deberá someterse a un hombre.

Ante el temor de ser la esposa de un corbarde, pídele Brünnhilde haga por lo menos sea un valiente su marido. Wotan cede y dirigiendo la punta de su lanza hacia una roca ordena a Loge encienda sus llamas. «Quién tema el acero de mi lanza, no pase nunca a través de este fuego».

Brünnhilde duerme, debe despertarla un héroe y piensa y espera al que Siglinda debe dar a luz... al último Walsung... a Sigfrid.

AUTOMÓVILES PACKARD

12 CILINDROS

Son los más silenciosos, más suples y más rápidos

AUTOGARAGE E. TRILLA

Paseo de Gracia, 88

TELÉFONO G-090

GRANDES ALMACENES

LA FÍSICA

PUERTA FERRISA, 23

TELÉFONO A-2542

LOS MÁS IMPORTANTES DE ESPAÑA EN

NOVEDADES PARA SEÑORA
TERCIOPELOS
VELOURS LAINE
TRICOTTINES
PANAS, DUWETINES

EXCLUSIVAS COLECCIONES EN GÉNEROS PARA

TRAJES DE TEATRO
GEORGETTES
VELOURS FACCONÉES
GASAS BORDADAS Y METAL
LIBERTYS, CHARMEUSES
DUCHESSES

TALLERES DE CONFECCIÓN DIRIGIDOS
POR RENOMBRADOS MODISTOS

MODELOS AUTÉNTICOS DE

PREMET WORT, JENNY
CHERVIT, PAQUIN, ETC., ETC.

PRECIOS ECONÓMICOS

Medias y Calcetines KOH-I-NOOR

Los mejores y más resistentes

Únicos depósitos: **Comas y Compañía, S. en C.**

Paseo de Gracia, 2, y Fernando, 6

F. Vehils y Vidal: Puerta del Angel, 2 : BARCELONA



A. Masini-Pieralli
Bajo

MUEBLES PADRÓ

DECORACIÓN

□ □ □

Calle de la Paja, 10

Casa especial para grandes y suntuosas instalaciones

TELÉFONOS : DESPACHO, A-2616; TALLERES, A-1037; DIRECCIÓN, A-4544



□ □ □ □ □ □ □ □

Auto-Garage

□ □ □ □ □ □ □ □

Estanislao

= Magre =

□ □ □ □ □ □ □ □

Córcega, 233

Barcelona

□ □ □ □ □ □ □ □

*Exigid
esta
marca*

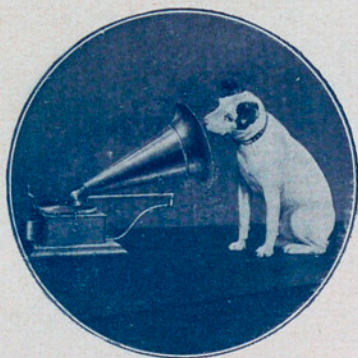

“La voz de su amo”

Es la marca célebre que ostentan los aparatos y discos marca

“Gramófono” o “Gramola”



Los mejores artistas del mundo solamente impresionan para el “Gramófono”



Compañía del Gramófono
Sociedad Anónima Española
Barcelona