

El Barbero de Sevilla

Gran Teatro del Liceo

Temporada
1917-1918



Programa Oficial

New - York : Empresa :
anunciadora



Depósito general : Rosellón, 222

Fábregas y Recasens : Banqueros

4, Rambla de los Estudios, 4

Telefonos: A-2248 y A-3453 : Telegrs. y telefonemas Fabreca

Valores : Cupones : Bolsa : Cambio : Giros

Ejecutamos con la mayor escrupulosidad las órdenes que se nos confieren

Día 28 de noviembre de 1917

El Barbero de Sevilla

Ópera en tres actos

libro de César Sterbini, inspirado
en la comedia de Beaumarchais

música de

Joaquín Rossini



Maestro director y concertador : *Saco del Valle*
Director de escena : *E. Salarich*

Los principales fragmentos de esta ópera están ta-
ladrados para "Pianola" y se venden en la "Sala
Æolian", Paseo de Gracia, 35

Planchado
: Alemán :

Barcelona

: Madrid :

Zaragoza



Canta Pierrot : En tu semblante
 "Myrurgia"

ha puesto la leve transparencia de un rayo
 de luna con un nuevo encanto de aromas.

AUTOMÓVILES

CHANDLER

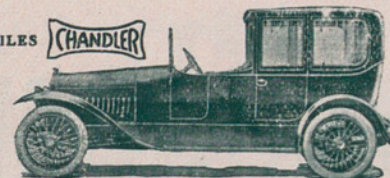

L'Auto M. VENDRELL

Paseo de Gracia, 31 BARCELONA Teléfono A. 3193

REPARTO

<i>Rosa</i>	Sra. BARRIENTOS
<i>Berta</i>	Srta. Casas
<i>El Conde de Almaviva</i>	Sr. SCHIPA
<i>Figaro</i>	» CRABBÉ
<i>Don Basilio</i> , maestro de música	» MANSUETO
<i>Don Bartolo</i> , médico, tutor de Rosa	» AZZOLINI
<i>Florentino</i>	» FERNÁNDEZ
Un corregidor	» CORTS

Alguaciles, soldados, gente del
 pueblo, etc. En Sevilla, 1770.

La señora BARRIENTOS cantará en la escena de la lección
 el vals *Voce di Primavera*, del maestro Strauss

Productos Hígea

Dentífrico - Colonia - Jabón

Casa HOMS

LA MÁS GRANDE
EXPOSICIÓN DE
: MUEBLES :
PRECIOS DE FÁBRICA

50 : PELAYO : 50

Singer

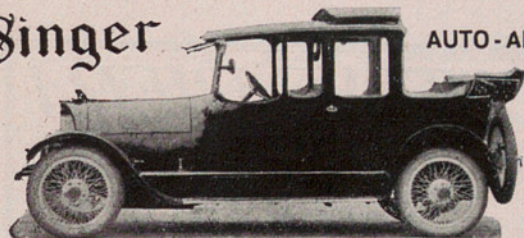

AUTO - AMERICAN
SALÓN

PASEO
DE
GRACIA
N.º 100



El Barbero de Sevilla

del maestro Joaquín Rossini

ARGUMENTO

ACTO I

Popular y conocidísimo es *El Barbero de Sevilla*, la exquisita comedia de Beaumarchais, que musicó Rossini.

Rosa, angelical y vivaracha muchacha, está en la flor de la juventud, y está bajo la tutela de don Bartolo, viejo avaro y ridículo, que quiere casarse con la linda muchacha.

TALLER
DE
JOYERIA

: Perlas :

JUAN
VAIENTI

PASEO DE
GRACIA 84

Brillantes

ESTEVE RIERA

Confiter i Pastisser



Pa de luxe
RAMBLA D CANALETES 911
TELÉFON. A. 2766
BARCELONA



Peletería

Bertrán

== y C.^a ==

Gran surtido
en
Confecciones

Ronda San Pedro, 4



SALÓN DE EXPOSICIONES

FEDERICO GUARDIOLA

Motocicletas Reading Standart : The Merkel Motor Wheel
Bicicletas Montpeé : Automóviles W. M. : Máquinas de escribir
Máquinas parlantes A. M. : Stock de Pneumáticos y Accesorios
Gran surtido en juguetes grotescos

Rambla de Cataluña, núm. 45 : Teléfono A-3048

Cuando se levanta el telón nos hallamos en una pintoresca y característica calle de Sevilla y en una serena noche. Unos músicos al servicio del Conde de Almaviva, que está enamorado de Rosa, afinan los instrumentos para dar una serenata. Almaviva, con el supuesto nombre de Lindoro, canta al pie de la reja de Rosa; termina la serenata y, como el día avanza, el Conde despide a los músicos. Quédase el Conde contemplando la reja, cuando oye a lo lejos cantar alegremente y aparece en escena el barbero Fígaro, el hombre de más buen humor que hay en Sevilla, simpático y alegre. El Conde, que ya conocía al barbero, se da a conocer y ordena a Fígaro no le dé el tratamiento de Conde, pues Rosa le cree un humilde estudiante, que se llama Lindoro, y quiere que el amor de Rosa sea desinteresado; que le ame por su persona y no por sus títulos y fortuna. Pregúntale a Fígaro si le quiere ayudar y proteger, para libertar a Rosa de la tiranía de su tutor. Almaviva promete a Fígaro una

En 5 minutos tendrá usted hirviendo cualquier líquido con nuestros pots eléctricos

Pruebas ante el cliente

A. E. G.

Ronda de la Universidad, 22 : Barcelona

MONTURAS Fits-U



USE CRISTALES
"CROOKES,"

EN

· VENTA ·

J. DALMAU MONTERO
S. EN C.

RONDA UNIVERSIDAD 20

OPTICA GARANTIZADA

La mujer elegante tiene especial cuidado en la elección de sus perfumes; complacidos quedarán sus más delicados gustos y distinguidas exigencias visitando la conocidísima
• y acreditada Perfumería •

LA FLORIDA de **Eugenio Sarrá**

Ronda de San Pedro, n.º 7 : Teléfono A - 2231



María Barrientos
Soprano

Agua de Colonia
Real Española

~ ~ **RENAUD GERMAIN** ~ ~

GRANDES ALMACENES DAMIANS

Platería : Joyería : Bisutería : Perfumería
Zapatería : Relojería : Cepillería : Camisería : Cristalería : Ferretería : Fumistería

□ □ □

ULTIMAS NOVEDADES

en Sombreros para señora, caballero y niños : Vestidos : Abrigos : Blusas
Jerseys : Boas : Pelerinas : Pielles
Guantes : Corbatas : Bolsos : Gorras
Impermeables : Géneros de Punto : Equipos para novias : Trajes sport : Calzado

□ □ □

ESTUFAS para gas, carbón, serrín y electricidad
MUEBLES DE TODAS CLASES

□ □ □

GRANDIOSO SURTIDO

en Objetos de arte : Artículos para regalo : Jaulas metálicas : Lámparas de todos estilos : Tapices : Camas de metal : Cuadros : Grabados : Juguetes

□ □ □

Sección de Cajas de Lujo y Bombones para Bodas y Bautizos

Continuamente Secciones de Precio único con grandes rebajas

ELDORADO

TEMPORADA DE 1917-18

Extraordinarios Films exclusivos, y las Grandes Estrellas de Varietés

Todos los días, CANTOS Y BAILES REGIONALES
por las eminentes artistas

NATI BILBAINITA y EMILIA BENITO

Jueves próximo : Presentación de LOLA MONTES

bolsa repleta de onzas, y Fígaro promete ayudarle y ser su esclavo.

Óyese abrir la puerta de la casa de Rosa y aparece el viejo gruñón don Bartolo con un criado a quien recomienda que no abra a nadie, y si don Basilio viniere le diga que va a arreglar los papeles para su boda.

Almaviva pregunta al barbero quién es este don Basilio, y éste le responde que es el profesor de música de Rosa, un embrollador, embustero, un murciélago que se vende por un ochavo. Almaviva ruega a Fígaro le ayude en su amorosa empresa, y sacando una bolsa de su bolsillo se la entrega. Fígaro, por su parte, promete ayudarle y dícele que conviene que el Conde entre en la casa de Rosa, y que lo conseguirá mediante un disfraz. Lleno de júbilo el Conde se despidió de Fígaro.

: PALACE : CINE :

ELEGANTE Y ARISTOCRÁTICO LOCAL

PRÓXIMA INAUGURACIÓN

Selectos programas : Proyección de notables films de las más acreditadas marcas

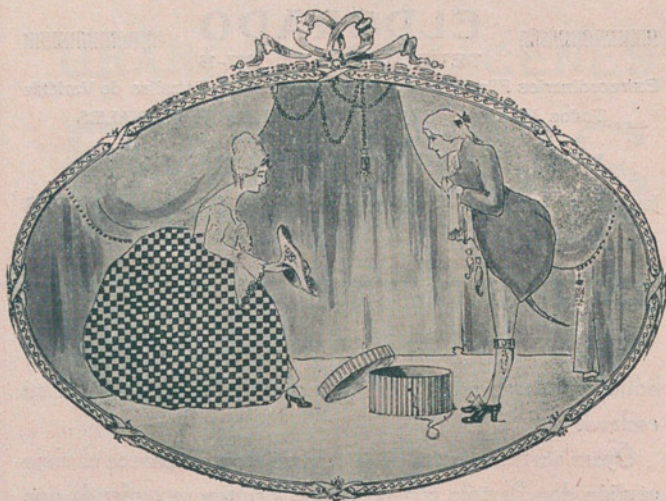

Salon Parisien Georgette

Alta Moda

*Últimas creaciones
en sombreros para señora*

10, Puerta del Angel, 10

MEDIAS Y CALCETINES

KOH-I-NOOR

LOS MEJORES Y MÁS RESISTENTES

Único depósito:

F. Vehils y Vidal; Puerta del Angel, 2

ACTO II

El patio de la casa de Rosa y de don Bartolo, en Sevilla.
En escena está Rosa, que quisiera enviar una carta al joven estudiante que pasea diariamente debajo su celosía; como ha visto hablar a Fígaro con él, piensa que podría entregarle la carta.

Preséntase Fígaro, quien, al ver inquieta a Rosa, le dice que se tranquilice, pues tiene una bella noticia que darle. La presencia de don Bartolo interrumpe el coloquio de Rosa y Fígaro.

Quédase solo don Bartolo, y a los pocos instantes entra don Basilio; dícele don Bartolo que llega a tiempo, pues mañana mismo quiere casarse con su pupila, aunque sea



Fábrica de Tejidos de Hilo
y sus Confecciones



Marca registrada

Industria
Linera, S. A.

Fontanella, 9

encería
pañolería
Juegos de cama
Mantelerías
Coallas
Camisería de señora
Equipos

Precios de fábrica

Gran Premio, Zaragoza 1908
Medalla de Oro, Valencia 1910

SALÓN DE EXPOSICIONES
— FEDERICO GUARDIOLA —

Exposición y venta de los juguetes patentados MIRIA, y Muñecos grotescos NINOT : Máquinas parlantes A. M. (gran surtido en discos) : No dejen de visitar este Salón para Navidades y Reyes

Automóviles : Motocicletas y Bicicletas : Pneus y Accesorios.

Rambla de Cataluña, 45 : Teléfono A-3048 : Barcelona



Tito Schipa
Tenor



NEUMÁTICOS AUTO
— VELO Y MOTO —
J. VILA Y VIDAL

Taller de Vulcanización
en Cámaras y Cubiertas

Aribau, 105 (cerca Provenza)
Teléf. G-497 : Barcelona

CREACIONES DE LA PELETERÍA "LA SIBERIA"



Rambla de Cataluña, 15
Barcelona



P
E
L
E
T
E
R
I
A



HIJOS DE JOSÉ ≡ PRECKLER ≡

ALMACENES: RONDA DE LA UNIVERSIDAD, 14
TALLERES: CONSEJO DE CIENTO, 241 a 245
Teléfono A-1245 : BARCELONA

a viva fuerza. Don Basilio previene a don Bartolo que junto a la casa ronda siempre el Conde de Almaviva, que con el supuesto nombre de Lindoro corteja a Rosa. Don Bartolo, enfurecido, dice a don Basilio que conviene a todo trance destruir esos amores y don Basilio aconsejale que se valga de la calumnia.

Entra el Conde de Almaviva vestido de militar, y, fingiéndose borracho, se da a conocer a Rosa diciéndole que es Lindoro y le entrega una carta. El Conde viene con una boleta de alojamiento y solicita de don Bartolo le aloje en su casa.

Don Bartolo reconoce al Conde de Almaviva y pretende echarlo de su casa; acude una ronda de corchetes y soldados con un corregidor, que al reconocer al Conde de Almaviva le deja en libertad, y éste se va con Figaro burlándose de la ira de don Bartolo.

COCINAS MODERNAS con grandes servicios de agua caliente para baños, lavabos, etc., etc., y cuantas comodidades puedan apetecerse : CALEFACCIONES CENTRALES por agua caliente, vapor, etc., para casas particulares, renta, y toda clase de establecimientos. SECADEROS INDUSTRIALES : ESTUFAS de los mejores sistemas : LEJIADORES, HORNOS, CHIMENEAS, & INSTALACIONES GARANTIZADAS

New England

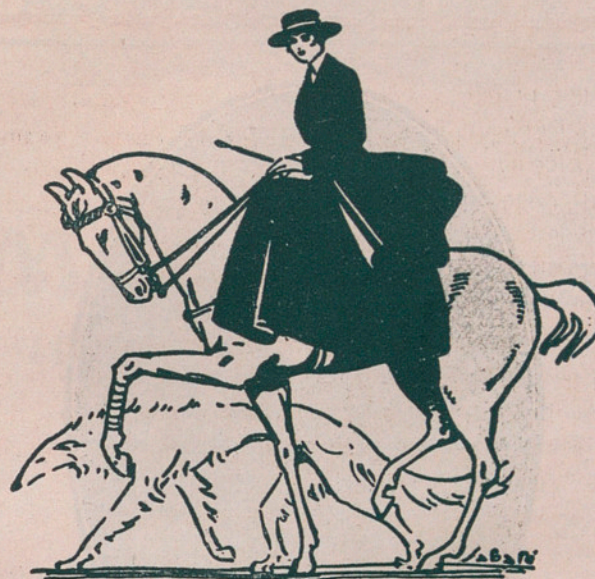

*Sastrería para caballeros
señoras y niños*

Ropas hechas

Confecciones para señora

Perfumeria "Myrurgia" : Corsés, etc.

Especialidad en la medida

10, Rambla de Cataluña, 10

PASTILLAS GERMANAS

Preparadas por Apotheker Wolfram Griessbach, appr. Munchen



Curan la TOS, RESFRIADOS, RONQUERA
Desinfectan las VÍAS RESPIRATORIAS

Depósito en Barcelona :

FARMACIA GERMANA : Ronda de San Pedro, 15

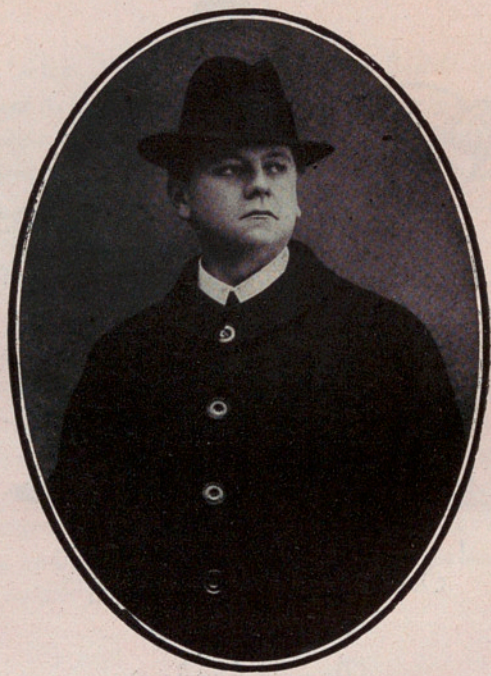

Armand Crabbé (Barítono)

Exquisito Jabón Bouquet-Colonia

~ ~ RENAUD GERMAIN ~ ~

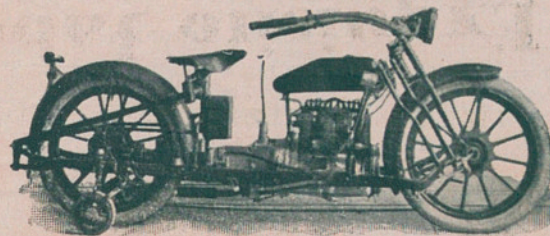

Motocicletas "Militaire"

Concesionarios
y depositarios para Cataluña :

S. A. Comercial
Barcelonesa

Paseo de Gracia, n.º 29

Teléfonos

A-3880 : A-5115

ZAPATERÍA "EL SPORT"

4, CONDE DEL ASALTO, 4 (JUNTO A LA RAMBLA)

CALZADO PARA CABALLERO, SEÑORA Y NIÑOS

SECCIÓN ESPECIAL A MEDIDA

ESPECIALIDAD EN CALZADO PARA SEÑORA

ACTO III

La misma decoración.

Está en escena don Bartolo y aparece el Conde de Almaviva, disfrazado de clérigo; don Bartolo le pregunta quién es. Díccele Almaviva que es don Alonso, discípulo de don Basilio, y que viene a dar lección a Rosa, en substitución de don Basilio, pues éste está enfermo.

Así que se presenta Rosa, ésta reconoce en el clérigo a Lindoro.

El Conde dice a Rosa se siente junto a él para dar la lección de música.

Fígaro entra provisto de sus útiles y dispuesto a afeitar a don Bartolo, a quien hace sentar procurando distraerlo.

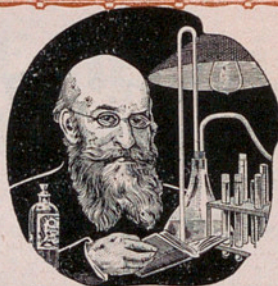

PHOSPHORRENAL
ROBERT

RECONSTITUYENTE, GRANU-
LADO, ELIXIR, INYECTABLE



Paquita Madriguera

Eminente concertista de Piano, catalana, que triunfa actualmente en Norteamérica donde es constantemente aclamada. La Æolian de New-York se ha apresurado a contratarla para impresionar la interpretación de su repertorio en rollos DUO-ART-PIANOLA y pueden oírse en la Agencia de

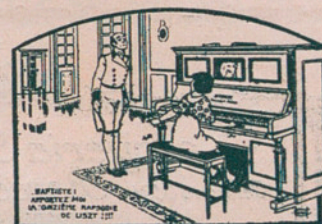

The Æolian Co.

CASA PAUL IZABAL : Paseo de Gracia, 35

Joyería
Parisién

Fernando, 25
Barcelona



Inmenso surtido
Siempre novedades
Precios
económicos
Teléf. A-3534



Gaudio Mansueto
Bajo

Joyería Parisien

Teléfono 3534 Barcelona Fernando 25

Inmenso surtido
Siempre novedades Precios económicos

HOTEL DE VENTAS

PELAYO, 8

TELÉFONO A-3322

2000 METROS CUADRADOS
DE EXPOSICIÓN PERMA-
NENTE DE MUEBLES DE
TODOS ESTILOS Y OBJE-
TOS DE DECORACIÓN Y
ADorno DE ALTA NOVE-
DAD : SECCIÓN ESPECIAL
DE ARTÍCULOS DE LANCE.
OCASIONES CONTINUAS EN

TODAS LAS SECCIONES

AMUEBLAMOS PISOS COMPLETOS
— EN VEINTICUATRO HORAS —

□ □ □

— EDIFICIO PROPIO —
PARA GUARDA-MUEBLES

ENTRADA LIBRE

ENVÍOS A PROVINCIAS

ESTUDIOS Y PRESUPUESTOS GRATIS



LUJO -----
SPORT -----
INDUSTRIALES

--- CARRUAJES
--- RUEDAS
TELÉFONO G-619

Dice el Conde a Rosa que esté preparada, que a las doce en punto vendrá por ella. Don Bartolo se da cuenta de que ha sido burlado por segunda vez y que el clérigo es el Conde, y los echa de su casa a él y a Fígaro.

La escena queda sola.

Tempestad.

Entran Fígaro y el Conde que vienen en busca de Rosa. Almaviva dícele a Rosa que, puesto que va a huir con ella, quiere decirle la verdad. Él no es Lindoro, él es el Conde de Almaviva. Rosa, llena de júbilo, se echa en sus brazos.

Aparece en escena don Basilio, con una linterna y un notario; vienen para casar a don Bartolo, pero Fígaro y el Conde, aprovechando la ocasión, se dirigen a don Basilio, diciéndole que si casa a Rosa con el Conde le dará una bolsa repleta de onzas, y en caso de negarse a ello le regalará una onza de plomo, y le apunta con dos pistolas.

AUTOMOBIL'S EXHIBITION
COCHES ~ CHASSIS ~ CAMIONES
"SELDEN" Y "REO"
RAMBLA DE CATALUNA, 80

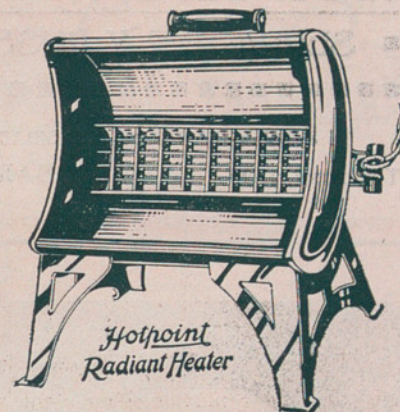

CALEFACCIÓN = ELÉCTRICA =

LA MÁS LIMPIA, SEGURA Y ECONÓMICA

ESTUFAS "HOTPOINT"

GRAN SURTIDO EN TODA CLASE DE
APARATOS ELÉCTRICOS : PLANCHAS
HORNILLOS : POTES : TETERAS
CAFETERAS : TOSTADORES PAN
ESTUFAS : SECADORES CABELLO, &

ANGLO-ESPAÑOLA DE ELECTRICIDAD

Calle de Pelayo, 12 : BARCELONA

TIPOGRAFÍA LA ACADÉMICA

SERRA H^{NOS} Y RUSSELL

RONDA DE LA UNIVERSIDAD, 6

TELÉFONO A-861 * BARCELONA



Gaetano Azzolini

Bajo cómico

EL ATLAS

**Compañía Anónima Española
de Seguros Marítimos
y de riesgo de guerra**

Paseo Colón, 7: Teléfono A-219: BARCELONA



Corsés S. M.
el más higiénico y elegante

Fajas sostens pecho
Especialidad en la medida

Confecciones
para Niñas

Se reciben mensualmente modelos de Paris

Vda. de A. Elías

Fernando, 41 ❖ Barcelona



FÁBRICA DE PARAGUAS
Y SOMBRILLAS

Últimas creaciones en Bastones y Abanicos

Estuches combinados para regalo

Camisería y Corbatería

Constantemente nuevos modelos en Calzado

CASA MARTÍNEZ

Plaza de Santa Ana, 3 : BARCELONA

Gabinete de Belleza "IDEAL"

Cortes, 642 : Teléfono A - 664

Peluquería para señoras y niños. Últimas creaciones en peinados. Postizos de arte, invisibles. Electrolisis. Masajes. Gabinete de depilación eléctrica. Manicura, &

On parle français. English spoken

Personal competente en cada una de sus secciones

Don Basilio opta por lo primero, y se casan el Conde y Rosa.

Apenas terminan de firmar el Conde y Rosa, preséntase don Bartolo, quien, al ver que todo es inútil, no tiene otro remedio que resignarse, aceptando a cambio la dote pingüe de Rosa que le regala Almaguiva, y termina la comedia.

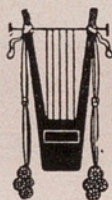

Enofosforina Serra

Fortalece a los débiles : Acorta las convalecencias

• Aclara la mente : Devuelve el buen humor •

Se vende en todas partes



El exquisito imperativo de la moda ha llevado de nuevo en el misterio íntimo y delicioso del tocador el eterno interrogativo.

Dicese perpleja la elegante contemplando en el espejo su transparente blancura: "¿Cómo llegar a que esta delicada flor de umbráculo refleje los ardores exóticos del trópico? ¿Cómo se obrará en mí el prodigio de obtener una tez morena?"

"MYRURGIA"

vela por la exquisita intimidad de tu tocador" y sin pretender obrar prodigios te ofrece la solución deseada con sus

POLVOS

"MORISCA"

usándolos la oriental parecerá un insuficiente remedo de tu tez, cálida como la arena del desierto.

Y fresca como floración de nieves.

Y sana y tersa como la afelpada fruta del melocotón.

AUTOMOBIL'S EXHIBITION
COCHES ~ CHASSIS ~ CAMIONES

..... **"PEERLESS"**

RAMBLA DE CATALUNA, 80



Joaquín Rossini

NEW-YORK

== EMPRESA ANUNCIADORA (S. A.) ==

Barcelona : Ronda Universidad, 6, 1.º : Teléf. A-4419
: : : : : Sucursal en Madrid : : : : :

AUTO-GARAGE
J. ÁLVAREZ Y C.^A

S. EN C.



PROVENZA, 185

AGENCIA GENERAL DE VENTAS
PARA ESPAÑA
Y PORTUGAL
DE LOS AUTOMÓVILES

MARTINI

DIATTO

I D E A L



Reconocido universalmente
como el mejor y más fiel
reproductor de los sonidos

Cannhäuser Lohengrin

y los principales fragmentos wagnerianos
en discos marca

"Gramófono

por el eminente tenor

José Palet



Gramola n.º 27